

REPÚBLICA FEDERATIVA DO BRASIL

ESTADO DO PARÁ

Diário**Oficial**

ANO XCIV - 95ª DA REPUBLICA - Nº 25.563

BELEM - SEXTA-FEIRA, 30 DE AGOSTO DE 1985

Governador atende as comunidades

O Governador em exercício, Laércio Franco, recebeu em seu gabinete, no Palácio "Lauro Sodré", os representantes das comissões de bairros do Guamá, do Una e de Ananindeua, que apresentaram diversas reivindicações passadas pelas respectivas comunidades. Essas reivindicações, de um modo geral, dizem respeito a obras públicas do âmbito da Prefeitura Municipal, tais como o aterro ou pavimentação de ruas e baixadas para o assunto ter sido despachado para o gabinete do prefeito Almir Gabriel.

REUNIÃO

No caso particular do bairro do Guamá - onde as obras solicitadas já se encontram em fase de execução - ficou marcada uma reunião dos líderes comunitários com os técnicos da Prefeitura no próximo dia 11 de setembro, para que seja feita uma avaliação dos serviços. Por outro lado, a Cosahpa inaugura, na próxima semana, um micro-sistema de abastecimento de água na confluência daquele bairro com a Terra Firme, através do funcionamento de um poço artesiano que, dentro em breve, se complementará com a instalação da necessária rede de distribuição de água.

Alunos do NPI visitam monumentos

Os alunos do 1º grau do NPI procuraram a Coordenadoria do Patrimônio Histórico da Secretaria de Cultura, Desportos e Turismo, para conhecer os Monumentos Históricos da cidade de Belém.

Durante dois dias, hoje (sexta-feira) e amanhã, eles conhecerão "in loco" a história de nossa cidade, num trabalho elaborado e executado pela Coordenadoria do Patrimônio Histórico da SECD, que têm à frente a arquiteta Elizabeth Albert.

Todos os colégios interessados em participar desta programação podem entrar em contato com a SECD, no Palacete Bolonha, das 08 às 13:30 horas, onde será elaborado um esquema especial para cada escola.

Dirigente da LBA agradece apoio de Jader e Elcione

As comemorações pelo transcurso do quadragésimo terceiro ano de fundação da LBA - Legião Brasileira de Assistência tiveram prosseguimento, com a realização de uma Missa em Ação de Graças, na Capela do Colégio Nossa Senhora de Nazaré, ato que contou com a presença de centenas de pessoas entre autoridades, personalidades e funcionários da instituição neste Estado. Os festejos assinalaram ainda a cerimônia oficial de posse da nova superintendente regional da instituição, Dircélia Koury Palmeira, além de homenagem a antigos funcionários da legião nesta Capital.

PRIMEIRA DAMA

Ao ato religioso se fizeram presentes a Primeira Dama do Estado, dona Elcione Barbalho e a Primeira Dama do Município, sra. Socorro Gabriel, além da delegada regional da Campanha Nacional de Alimentação Escolar, Graziela Gabriel; vereador Zenaldo Coutinho, médico Armando Morelli. No final da missa, a sra. Dircélia Koury Palmeira recebeu os cumprimentos por sua investidura na direção regional da LBA, e pelos 43 anos de fundação do órgão assistencial.

GRATIDÃO A JADER

Em mensagem dirigida aos presentes, a nova superintendente regional da Legião Brasileira de Assistência, fez questão de salientar que "este é um momento muito importante para quantos têm suas atenções voltadas para os problemas sociais e para a LBA ao longo de seus 43 anos de atividades, marcados por sucessivas mudanças em sua estrutura administrativa, guardando porém, grande identidade com seu estatuto inicial. Lembrando que no último dia 21 assumiu a superintendência regional da instituição neste Estado, Dircélia Palmeira, oficialmente comunicou o fato à comunidade paraense.

Em sua mensagem, Dircélia Palmeira fez questão de prestar seus agradecimentos a confiança que lhe foi depositada pelo presidente Nacional da LBA, Marcos Vilaça, para em seguida se dirigir a Primeira Dama do Estado Sra. Elcione Barbalho, que se eximiu do cargo indicando-a para a elevada



Governador Jader Barbalho e a Primeira Dama do Estado, Elcione Barbalho

função, confirmando ao mesmo tempo a escolha feita pelos funcionários em dez de maio deste ano. Comovida, a nova dirigente da LBA externou também, seus agradecimentos ao Governador Jader Barbalho pelo apoio a sua indicação, para em seguida manifestar seu desejo e disposição de poder realizar um grande trabalho em favor da população carente deste Estado.

Em seguida, Dircélia em sua mensagem focalizou um perfil das atividades da Legião Brasileira de Assistência, após o que destacou algumas das metas que pretende desenvolver em sua administração.

DESDE 1942

Criada em 28 de agosto de 1942, para apoiar os soldados brasileiros que lutaram na Segunda Guerra Mundial e dar as suas famílias a indispensável e tranquilizadora ajuda espiritual e material a LBA é atualmente uma Fundação, inserida no Ministério da Previdência e Assistência Social - SINPAS, com a finalidade de prestar assistência social a população brasileira carente e promover a implanta-

ção e execução da política nacional de assistência social, orientando, coordenando e supervisionando outras entidades executoras dessa política. Através de sua Secretaria de Assistência e Bem Estar Social, executa atividades afins, quais sejam: Educação para o Trabalho, Serviço Social, Nutrição Materno Infantil e Assistência aos Excepcionais e aos Idosos. Há ainda a destacar o Programa de Legalização familiar executado em todo o Território Nacional pela LBA através de seu Serviço Jurídico.

VALORIZAÇÃO

A LBA busca a valorização sócio-econômica do homem e da comunidade brasileira. Para isso desenvolve sua diversificada programação que cobre toda a linha da existência humana, pois vai da proteção à criança, ainda no ventre materno, até à assistência ao idoso carente.

Este é um flash da Entidade que trabalhamos e que temos a honra de dirigir - explica Dircélia Palmeira - contando com o apoio de todos os funcionários desta Casa.

SERVIÇOS

TELEFONES ÚTEIS E DE EMERGÊNCIA

TELEPARÁ:

Geral - 105

IMPRENSA OFICIAL:

PBX - 226-7888
226-1353

PREFEITURA:

Geral - 156

RÁDIO PATRULHA:

Geral - 190

CORPO DE BOMBEIROS:

Geral - 193

PRONTO SOCORRO MUNICIPAL:

Geral - 192

COSANPA:

Geral - 195

INAMPS - SERVIÇO DE INFORMAÇÕES:

Geral - 191

CELPA:

Geral - 196

DETRAN:

Geral - 194

SUNAB:

Geral - 198

BANCO DE SANGUE CENTRAL:

222-2837

INAMPS - PRONTO ATENDIMENTO:

223-5267

TERMINAL RODOVIÁRIO:

228-0500

AEROPORTO INTERNACIONAL:

223-4122

ENASA:

Geral - 223-3011

PARATUR

Geral - 224-9890

ESTAÇÃO COSTEIRA:

Geral - 141

PROGRAMAÇÃO CULTURAL:

Geral - 139

METEOROLOGIA:

Geral - 226-1141

TELEFONISTA DE AUXÍLIO:

Geral - 100

AEROPORTO JULIO CESAR:

Geral - 223-4772

AVIOES

- Taba - 226-4111
- Transbrasil - 224-3677
- Vário/Cruzeiro - 224-3344
- Vasp - 224-9611
- Votec - 224-1466

BANCOS DE SANGUE

Centro de Hemoterapia e Hematologia do Pará - 224-3222
Banco de Sangue Central de Belém - 222-2837

CLUBES DE SERVIÇO

Lions Clube de Belém - 223-4787
Rotary Clube de Belém - 223-5129

CINEMAS

CINE CATALINA
Rod. Arthur Bernardes (Base Aérea de Belém)
CINE IRACEMA
Av. Nazaré, 1189
CINE NAZARÉ
Av. Nazaré, 1189
CINE ÓPERA
Av. Nazaré, 1183
CINE PALÁCIO
Rua. Sen. Manoel Barata, 842
CINE PARAÍSO
Av. Pedro Miranda, 1300
CINEMAS I e II
Trav. São Pedro, 498.

LITERATURA:

Academia Paraense de Letras
Rua João Diogo, 235
Telefone: 222-0630

MÚSICA:

Conservatório Carlos Gomes
Av. Gentil Bittencourt, 977
Telefone: 223-0600

TÁXIS:

233-4941 e 223-3814

SERVIÇO DE ATIVIDADES MUSICAIS DA UFPa:

Praça da República, s/nº
Telefone: 222-1025

TEATROS

Teatro da Paz - 224-7355
Teatro Experimental Waldemar Henrique - 222-4762

JORNAIS

DIÁRIO DO PARÁ

Diretor-superintendente: Laércio Barbalho

Diretor-comercial: Joércio Barbalho

Rua Gaspar Viana, 773
Telefone: 222-9728

O LIBERAL

Diretor-superintendente: Rômulo Maiorana

Diretor-comercial: Odacyl Catette

Rua Gaspar Viana, 253
Telefone: 222-3000

A PROVÍNCIA DO PARÁ

Diretor-geral: Milton Trindade

Diretor-superintendente: Roberto Jares Martins

Tv. Campos Sales, 206
Telefone: 222-6655

VOZ DE NAZARÉ

Praça Justo Chermont
Telefone: 222-4644

RÁDIOS

Rádio Cidade Morena FM.
223-4011

Rádio Clube do Pará:
223-4011

Rádio Cultura do Pará:
228-1000

Rádio Guajará AM/FM:
223-0311

Rádio Liberal AM/FM:
222-6000

Rádio Marajoara:
223-1922

Rádio Rauland FM:
223-3155

TELEVISÕES

TV Guajará - Canal 4
(Programação Bandeirantes)
223-0311

TV Liberal - Canal 7
(Programação Globo)
222-9000

TVS - Canal 5
(Programação SBT)
225-2277

HOTEIS

Milano
224-7211

Novotel
226-8011

Regente
224-0755

Saões
228-3999

Selton
223-4222

Trans-Brasil
228-2500

Vargem
222-8888

Hilton
223-6500

Diplomata
228-2045

Equatorial
224-8855

Gentil
224-9022

Grão Pará
222-3255

ANO XCIV - 95º DA REPÚBLICA - Nº 25.563

BELEM - SEXTA-FEIRA, 30 DE AGOSTO DE 1985

GOVERNADOR DO ESTADO
JADER FONTENELLE BARBALHO

0439

VICE-GOVERNADOR
LAÉRCIO DIAS FRANCO

PRESIDENTE DA ASSEMBLÉIA LEGISLATIVA
HERMÍNIO CALVINHO FILHO

Casa Civil
DOMINGOS JUVENIL NUNES DE SOUZA

PRESIDENTE DO TRIBUNAL DE JUSTIÇA DO ESTADO
ARY DA MOTTA SILVEIRA

Casa Militar
Cel. PM HÉRCULES JOSÉ DA SILVA

SECRETARIADO

Administração
ALDO DA COSTA E SILVA

Justiça
ITAIR SÁ DA SILVA

Fazenda
ROBERTO DA COSTA FERREIRA

Viação e Obras Públicas
PAULO ELCÍDIO CHAVES NOGUEIRA

Saúde Pública
LUIZ EDUARDO SOARES CARNEIRO

Educação
ARIBERTO VENTURINI, em exercício

Agricultura
HERCULANO AUGUSTO DE FREITAS TORRES

Segurança Pública
LÉLIO RAILSON DIAS DE ALCÂNTARA

Planejamento e Coordenação Geral
FREDERICO ANÍBAL DA COSTA MONTEIRO

Cultura, Desportos e Turismo
ACYR PAIVA PEREIRA DE CASTRO

Procurador Geral do Estado
FREDERICO COELHO DE SOUZA

Consultor Geral do Estado
PEDRO AUGUSTO DE MOURA PALHA

NESTA EDIÇÃO

DECRETO Nº 3932
Do Governo do Estado

AVISO
Da Universidade Federal do Pará

ELEIÇÕES SINDICAIS – AVISO
Do Sindicato dos Economistas do Pará

RESOLUÇÃO Nº 004/85
Da Fundação Desportiva Paraense

AVISO
O 2º CADERNO desta Edição contém o Quadro de Quotas Trimestrais da Despesa das Unidades Orçamentárias do Estado, sendo a distribuição do mesmo limitada aos órgãos interessados.

2 CADERNOS
36 Páginas



lhão, Quinhentos e Noventa e Sete Mil Cruzeiros). ENCERRAMENTO: Não havendo mais assunto o Engº Agrº HERCULANO AUGUSTO DE FREITAS TORRES declarou em cerrada a reunião e mandou o secretário ARTHUR DE VASCONCELOS CAREPA, lavrasse a Ata,

ASSINATURA:

após o que foi lida e aprovada pelos presentes. A Ata vai assinada pelo Engº Agrº HERCULANO AUGUSTO DE FREITAS TORRES, Presidente da Assembleia; ADOLF REISEBUSCH, representante da COBAL; General RUBENS LUZIO VAZ, represen-

ARQUIVAMENTO:

tante do Governo do Estado do Pará e ARTHUR DE VASCONCELOS CAREPA, Secretário. Arquivada na Junta Comercial do Estado do Pará, por decisão da Segunda Turma, reunida em 06-8-85, sob o nº1278/85. a) ALFREDO FERREIRA COELHO, Secretário Geral da JUCEPA. (Ext. Nº 5628 - Reg. Nº 15.519 - Dia: 30.08.85)

0441

METALONITA AGROPECUÁRIA S.A. C.G.C.M.F. 04.069.050/0001-86 RELATÓRIO DA DIRETORIA

Prezados Senhores: Em obediência as disposições legais e estatutárias, vimos submeter à apreciação de V.Sas., o Relatório de Atividades do exercício de 1.984, acompanhado do Balanço Patrimonial, Demonstrações Financeiras da METALONITA AGROPECUÁRIA S.A. Colocamo-nos ao inteiro dispor de V.Sas., para quaisquer informações que se façam necessárias. Belém, 08 de julho de 1.985.

BALANÇO PATRIMONIAL ENCERRADO EM 31 DE DEZEMBRO DE 1.984.

Table with columns: ATIVO (DISPONÍVEL, ESTOQUES, ATIVO PERMANENTE, ATIVO DIFERIDO) and PASSIVO (CIRCULANTE, EXIGÍVEL A LONGO PRAZO, PATRIMÔNIO LÍQUIDO). Rows show values for 1.984 and 1.983.

DEMONSTRAÇÃO DAS DESP.ORG.REORG.E MODERNIZAÇÃO DO EXERCÍCIO

Table showing expenses for 1.984 and 1.983, including categories like Vendas - Carne, Receitas Financeiras, Custos, Despesas Administrativas, etc.

DEMONSTRAÇÃO DAS ORIGENS E APLICAÇÕES DE RECURSOS DO EXERCÍCIO

Table showing origins and applications of resources for 1.984 and 1.983, including Aumento Cap.c/Sub.Ações, Aumento Exig.Longo Prazo, etc.

DEMONSTRAÇÃO DAS DESPESAS PRÉ-OPERACIONAIS

Table showing pre-operational expenses for 1.984 and 1.983, including Saldo no Início do Exercício, Saldo Corrigido, etc.

DEMONSTRAÇÃO DA VARIAÇÃO DO CAPITAL CIRCULANTE

Table showing the variation of circulating capital for 1.984 and 1.983, comparing 31.12.83 and 31.12.82.

DEMONSTRAÇÃO DAS MUTAÇÕES DO PATRIMÔNIO LÍQUIDO DO EXERCÍCIO

Table showing changes in net equity for 1.984 and 1.983, including Saldo em 31.12.83, Integralização, etc.

ERNESTO DIAS FILHO Diretor Executivo BEATRIZ CIRRIANI S. DIAS Diretora Executiva DULCE DE JESUS NEVES TC.CPC.58663-S/SP/PA CPF. 951.117.908-10

MARABÁ AGRO-PASTORIL S/A CEC/MF nº 05 162 045/0001-86

CAPITAL AUTORIZADO: Cr\$ 21.723.384,993 CAPITAL SUBSCRITO: Cr\$ 21.358.017,410 CAPITAL INTEGRALIZADO: Cr\$ 21.358.017,410

SUMÁRIO DA ATA DA OCTOGÉSIMA SÉTIMA REUNIÃO DO CONSELHO DE ADMINISTRAÇÃO

- 1) DATA: 09 de julho de 1985 2) LOCAL: sede social, à Fazenda Barreira Branca - Marabá (PA) 3) HORÁRIO: 12:00 horas

- 4) PRESIDÊNCIA DA MESA: José Eduardo de Andrade Vieira 5) DELIBERAÇÃO TOMADA E APROVADA POR UNANIMIDADE DE VOTOS: - Eleição da Diretoria, tendo em vista que o seu mandato expirou em 08.07.85, da seguinte forma: JOSÉ EDUARDO DE ANDRADE VIEIRA, brasileiro, casado, banqueiro, residente e domiciliado em São José dos Pinhais (PR), à Rua João Ernesto Killian nº 752, portador da carteira de identidade nº 278.845-PR, C.P.F. nº 002.038.667-20 - Diretor-Presidente; JOSÉ PEDRO MATHEUS DA ROCHA, brasileiro, casado, engenheiro agrônomo, residente e domiciliado em Curitiba (PR), à Rua XV de Novembro nº 1517, aptº 603, portador da carteira de identidade nº 164.771-PR, C.P.F. nº 002.417.689-34 - Dire-

tor-Técnico; JOÃO CASTELO NETO, brasileiro, casado, bancário, residente e domiciliado em Curitiba (PR), à Rua Marechal Deodoro nº 630 - 20º andar, portador da carteira de identidade nº 488.420-PR, C.P.F. nº 002.739.539-15 - Diretor e MARIA LÚCIA DE ANDRADE VIEIRA, brasileira, divorciada, do lar, residente e domiciliada na cidade do Rio de Janeiro (RJ), à Rua República do Peru nº 63, portadora da carteira de identidade nº 2.989.804-RJ, C.P.F. nº 072.246.059-72 - Diretor, todos com mandato até 09.07.86. 6) RELAÇÃO DOS PRESENTES: José Eduardo de Andrade Vieira, Ottonino Marini, Germano Vilhena de Andrade.



DIRETORIA
ADMINISTRAÇÃO
REDAÇÃO
PARQUE GRÁFICO

Almirante Barroso, 785
Belém - Pará

PBX 226-7888,
226-1353

Gabinete do Diretor-Presidente - 226-0078
Departamento de Administração - 226-1198

Obs.: As assinaturas do DIÁRIO OFICIAL DO ESTADO não dão direito ao recebimento de Cadernos Especiais elaborados exclusivamente para distribuição aos órgãos interessados.

Diretor-Presidente
GILBERTO DANIN

Diretor-Administrativo
CLEBER NEWTON VELASCO

Diretor Técnico
NAZIR RACHID

Diretor de Documentação e Divulgação
JOSÉ ILDONE FAVACHO SOEIRO

Chefe de Redação e Revisão
RAIMUNDO WALDIR BATALHA LOBÃO

TABELA DE ASSINATURAS E PUBLICAÇÕES

Table with columns for 'Na Capital', 'Outros Estados e Municípios', 'Publicações', and 'Página comum, cada centímetro Cr\$ 32.300. Preço por Página Cr\$ 6.589.200'.

PREÇO DESTA EXEMPLAR: Cr\$ 1.500

MATÉRIA PARA PUBLICAÇÃO

Das 07:30 às 12:30 horas diariamente excetuando os sábados.
RECLAMAÇÕES: 24 horas após a circulação do Diário na Capital e 8 dias nos Municípios e outros Estados.
OFÍCIOS OU MEMORANDOS: Devem acompanhar publicações a cobrar.
ASSINATURAS: Capital, Municípios e outros Estados em qualquer época.
PAGAMENTOS: Sempre em Cheque Nominal para a IMPRENSA OFICIAL DO ESTADO.

dia 25.10.85, às 9:00 horas, para audiência de conciliação, valendo a presente citação para todos os atos do processo até final sentença, e para que se não aleguem ignorância, mandou expedir o presente edital que será publicado e afixado em lugar público de costume, dado e passado nesta cidade de Santarém, Estado do Pará, cartório de segundo-ofício, aos vinte e três dias do mês de agosto de hum mil novecentos e oitenta e cinco. Eu, ... escrevi, o subscriteiro.

DR. RAIMUNDO HOLANDA REIS
Juiz da 4ª Vara resp. p/ 1ª Vara
(Ext. nº 5632, Reg. nº 15.529, Dia: 30.08.85)

CARTÓRIO DE PROTESTO DE LETRAS VALE VEIGA-1º OFÍCIO.

Faço saber por este EDITAL, a Edilson Jovino de Oliveira, Josué Serafim// de Souza, Pacheco Alves Agro Ind.Ltda, Osório Pacheco Alves Filho, (AVALISTA), Maria Rita da Cruz (AVALISTA), José Luiz Veronese (AVALISTA), José Luiz Veronese, Carlos Augusto Barroso // Sininbu, Azeilton Pontes e Silva, Gracil Santos Souza, Edmundo Clemente Nogueira, R W A Comercial Ltda, Frogil Eng Ltda, Guttemberg de Almeida, Paulo Sergio Azevedo Garcia, Raimunda Abrahão Ferreira, Francisco Xavier da S. Benício, Naveg. e Com. Nossa Estrela, Hilario Damasceno, Riocepe Rep. Com., M.T. de Souza Com. Rep., Exp. Souza Lima, Supermercado Santa Luzia Ltd, A F C ALVARENGA, O G Almeida, Mario Lima Sarai va, Friama Frigoríficos Amaz., ...

2º OFÍCIO CARTÓRIO DE PROTESTOS DE LETRAS
ARMANDO SEGAR PIMENTEL DE KOURA PALHA,
OFICIAL EFETIVO

Encontram-se neste 2º ofício os seguintes títulos, cujos devedores não foram localizados: LC Sebastião S. Martins-CR-42.162 - DP-Supern. ARRAHÃO Lt-CR-714.860/DP-Ambulatório Pe. Afonso-CR-248.300/DP-Francoise da Cruz-CR-512.087/DP-Jorge L. Leda Silva-CR-117.138/DP-Casa Nova Esperança-CR-9.730.000/DP-José L. Leda-nhoso M. Filho-CR-1.765.000/5.375.000/DP-Lejan do Calç. Trda Irmaões Lt-CR-1.598.000/DP-Oliveira Mateus-CR-21.000/DP-Fernandes P. R. Bastos-CR-21.000.000/DP-Francoise Lúcia Lt-CR-348.000/DP-Paulo R. de Assis Aguiar-CR-1.310.000/DP-Supern. Água Branco Lt-CR-6.100.000/DP-Antônio Marcos Lima-CR-28.321.830/DP-Miguel V. do Souza-CR-12.310.380/DP-Antônio P. R. Filho-CR-6.743.200/DP-Antônio P. R. Filho-CR-3.681.300/DP-Jenou M. da Costa-CR-199.000/DP-LC-Bivalde J.H. de Almeida-CR-579.210/DP-Ana Muraku B. Redri- guo-CR-1.319.520/DP-Antônio L. Cardene F. Silva-CR-235.000/DP-Meison Leal da Silva-CR-273.750/DP-Tonia M. S. de N. Silva-CR-273.750/DP-Espira de Marcos-CR-304.500/DP-Herpa Leda-CR-459.613/DP-Renôndia J. S. B. Silva-CR-41.989-DP-Agrepecuária Paroia Lt-CR-2.600.000/1.300.000/1.300.000-

DP-Nacional Cem. Centr. Lt-CR-17.962.600/DP-José S. G. dos Santos CR-520.000/DP-Armador Boldm Lt-CR-540.000/DP-Maneel A. Nogueira CR-300.000/DP-José Pery do Lima-CR-276.360/DP-Luiz Alberto S. Donviden-CR-1.415.630/DP-Hamilton L. Toixeira Seuzo-CR-3.000.000/DP-Guilherme H. L. Cardoia-CR-501.260/DP-Zila do Lima Seacro-CR-1.846.000/DP-Elza P. Marquon-CR-275.275/DP-Nacional Cem. Centr. Lt-CR-47.186.808/DP-Marcos E. D. Klautau-CR-47.186.808/DP-Osias Lima do Neraon-CR-599.907/DP-Jayme E. Sabri- nhe-CR-2.650.000/DP-Armador Ferreiro-CR-532.680/DP-Antônio P. do Souza-CR-1.563.100/DP-Marcos A. Redriguon-CR-573.553/DP-Nários Eletrotécnica Lt-CR-2.000.500/903.750/DP-Recen Ltq-... CR-1.923.000/DP-Pedro Paulo M. de Almeida-CR-1.015.480/DP-T. Son- pia Artes Plact.-CR-6.397.648/DP-Maneel Bigar Pereira-CR-1.141.474/DP-Nogueira Maqu. de Escrit. Lt-CR-320.348/DP-I. S. Cor- valhe-CR-565.220/DP-Jorge G. Santos-CR-690.000/DP-Diétr. Cenl. Bto. Lucia Lt-CR-528.902/DP-A Iluminadora Cen. o Distrb. CR-661.721/DP-Olivor Cem. Rep. Ltda-CR-712.193/DP-Amairis Pousad- CR-1.268.163/DP-Filgoie Fernando Furtado-CR-1.043.140/DP-Da- niel Correa Siqueira-CR-1.593.000/DP-José Jereñme Barren-CR- 481.800/Pelo que ficam ditas devedores intimados dentro de prazo de 72 horas, virem pagar ou daram razões de não pagamento das titule sob pena de serem lavrados em respectivos protes- tos.

Belém, 29 de Agosto de 1985.
(T. nº 05810 - Reg. nº 15.532 - Dia: 30/08/85)

GOVERNO DO ESTADO
PODER EXECUTIVO

DECRETO Nº 3932 DE 29 DE AGOSTO DE 1985

Fixa os índices percentuais de participação dos Municípios na arrecadação do Imposto sobre Circulação de Mercadorias. O Governador do Estado do Pará, usando das atribuições // que lhe são conferidas pelo inciso IV do artigo 91, da Constituição Política do Estado do Pará e, Considerando que nos termos do disposto no artigo 2º do // Decreto-Lei Federal nº 1216, de 09.05.1972, foram publicados no Diário Oficial do Estado os índices provisórios de participação dos Municípios no produto da arrecadação do Imposto sobre Circulação de Mercadorias, que vigorarão no exercício de 1986; Considerando, finalmente, o disposto no § 1º do artigo 2º do citado Decreto-Lei,

Table with columns for 'REGIÃO FISCAL', 'Município', and 'Índice'. Lists 19 municipalities with their respective fiscal indices.

0443

Instituto de Previdência da Assembléa Legislativa do Estado do Pará - IPAPEP, em 29 de agosto de 1985.

- Deputado MARIUADIR SANTOS - Presidente
- Deputado JOSÉ GUILHERME RIBEIRO - Tesoureiro
- Deputado ALDEBARO KLAUTAU - Conselheiro
- Deputado ALCIDES CORRÊA - Conselheiro
- Deputado AMILCAR MOREIRA - Conselheiro
- Deputado MILTON PERES - Conselheiro
- Deputado MÁRIO CHERMONT - Conselheiro
- Deputado LUIZ MARIA SOARES - Conselheiro

RESOLUÇÃO Nº 10/85/IPAPEP

Altera a RESOLUÇÃO Nº 07/85 de 01.06.85. O Art. 1º da RESOLUÇÃO Nº 07/85 de 01.06.85, passa a vigorar com a seguinte redação:

"Art. 1º - Fica o Presidente do INSTITUTO DE PREVIDÊNCIA DA ASSEMBLÉIA LEGISLATIVA DO ESTADO DO PARÁ - IPAPEP, autorizado a conceder empréstimos financeiros simples a funcionários e servidores da Assembléa Legislativa do Estado do Pará, até o limite de \$-10.000.000 (DEZ MILHÕES DE CRUZEIROS), respeitados os princípios da Legislação vigente sobre a espécie, pagáveis em até 12 (doze) prestações iguais e mensais sob consignação em folha de pagamento, não podendo este prazo ultrapassar o término da legislatura em que o empréstimo foi concedido".

"Art. 2º - Esta Resolução entrará em vigor a partir do dia 01 de setembro de 1985.

Sala de Reuniões do Conselho Deliberativo do INSTITUTO DE PREVIDÊNCIA DA ASSEMBLÉIA LEGISLATIVA DO ESTADO DO PARÁ - IPAPEP, em 29 de agosto de 1985.

- Deputado MARIUADIR SANTOS - Presidente
- Deputado JOSÉ GUILHERME RIBEIRO - Tesoureiro
- Deputado ALDEBARO KLAUTAU - Conselheiro
- Deputado ALCIDES CORRÊA - Conselheiro
- Deputado AMILCAR MOREIRA - Conselheiro

- Deputado MILTON PERES - Conselheiro
- Deputado MÁRIO CHERMONT - Conselheiro
- Deputado LUIZ MARIA SOARES - Conselheiro

0446

RESOLUÇÃO Nº 11/85/IPAPEP

Altera a RESOLUÇÃO Nº 08/85 de 01.06.85.

O Art. 1º da RESOLUÇÃO Nº 08/85 de 01.06.85, passa a vigorar com a seguinte redação:

"Art. 1º - Serão concedidos empréstimos simples aos associados e Pensionistas do IPAPEP, até o valor de \$-25.000.000 (VINTE E CINCO MILHÕES DE CRUZEIROS), respeitados os princípios da Legislação vigente sobre a espécie, pagáveis em até 12 (doze) prestações iguais e mensais, sob consignação em folha de pagamento, não podendo este prazo ultrapassar o término da legislatura em que o empréstimo foi concedido".

"Art. 2º - Esta RESOLUÇÃO entrará em vigor a partir do dia 01 de setembro de 1985".

Sala de Reuniões do Conselho Deliberativo do INSTITUTO DE PREVIDÊNCIA DA ASSEMBLÉIA LEGISLATIVA DO ESTADO DO PARÁ - IPAPEP, em 29 de agosto de 1985.

- Deputado MARIUADIR SANTOS - Presidente
- Deputado JOSÉ GUILHERME RIBEIRO - Tesoureiro
- Deputado ALDEBARO KLAUTAU - Conselheiro
- Deputado ALCIDES CORRÊA - Conselheiro
- Deputado AMILCAR MOREIRA - Conselheiro
- Deputado MILTON PERES - Conselheiro
- Deputado MÁRIO CHERMONT - Conselheiro
- Deputado LUIZ MARIA SOARES - Conselheiro

RESENHAS DA JUSTIÇA ESTADUAL

CARTÓRIO MOACYR SANTIAGO
JUIZ DE DIREITO DA PRIMEIRA VARA DO CÍVEL E COMÉRCIO, ÓRFÃOS, AUSENTES E INTERDITOS DA COMARCA DE BELÉM.
JUIZ: DRA. LUCIA DE C. SEGUIN DIAS CRUZ
ESCRIVÃO: MOACYR SANTIAGO
CARTÓRIO DO 1º OFÍCIO DO CÍVEL E COMÉRCIO, ÓRFÃOS, AUSENTES E INTERDITOS.
RESENHA DO DIA 27 DE AGOSTO DE 1985.

Proc. nº 2.987/85-DE EXECUÇÃO.
EXEQUENTE: Mª Madalena Ribeiro Aleixo. EXECUTADOS: José Ribamar Bandeira e outra. ADVOGADOS: Drs. Mª da C.S. Fernandes e Sorais B.A. Hosen. DESPACHO: Diga o autor sobre o pedido de fls. 18.

Proc. nº 2.483/84-DE EXECUÇÃO.
EXEQUENTE: Economico S/A. EXECUTADOS: Napoleão Nicolau da Costa Junior e outra. ADVOGADA: Dra. Jane S. de Araújo. DESPACHO: À conta, dizendo os interessados.

Proc. nº 3.110/85-DE EXECUÇÃO.
EXEQUENTE: J.J. Comércio e Empreendimentos Ltda. EXECUTADA: Elza Pinheiro Marques. ADVOGADA: Dra. Maria N. G. Qites. DESPACHO: Diga o autor quanto a certidão do Sr. Oficial de Justiça. Cientifique-se ao Dr. Advogado da ré a fim de garantir o juízo, sob pena de ser deferido o que requereu o Sr. Oficial de Justiça.

Proc. nº 3.120/85-DE EXECUÇÃO.
EXEQUENTE: Banco Auxiliar - S/A. EXECUTADOS: Rita de Cássia Sales Lobato e outro. ADVOGADO: Dr. Paulo R.X. de Sá. DESPACHO: Cite-se.

Proc. nº 2.788/85-DE EXECUÇÃO.
EXEQUENTE: Cobras - S/A. EXECUTADO: Joel Costa Goes. ADVOGADO: Dr. Rubem C. de Almeida. DESPACHO: suspendo pelo prazo de 60 dias, o presente processo até ulterior provocação.

Proc. nº 2.660/84-DE ARROLAMENTO dos bens deixados por falecimento de Dalvino Gomes dos Santos. INVENTARIANTE: Maria Cozma dos Santos. ADVOGADA: Dra. Maria A. Cunha. DESPACHO: Cumpra-se o despacho de fls. 34. Digan os interessados sobre o documento de fls. 36.

Proc. nº 2.868/85-DE INVENTÁRIO dos bens deixados por falecimento de Maria das Graças Marinho e Silva. INVENTARIANTE: Orlando de Notredame e Silva. ADVOGADA: Dra. Daroy L. Ramos. DESPACHO: Distribua-se este entre um dos avaliadores do Juízo p/ proceder a Avaliação.

Proc. nº 2.445/84-DE INVENTÁRIO dos bens deixados por falecimento de Amândio da Silva Ferreira. INVENTARIANTE: Eneidina Ramon Ferreira. ADVOGADOS: Drs. Wilton Nery, Francisco das G. Fidalgo e Sebastião HEB. DESPACHO: Cu pra-se o despacho de fls. 64 e, após, cuçam-se os interessados quanto ao requerimento de fls. 71.

Proc. nº 2.019/83-DE DESPEJO.
AUTORA: Daisy Pereira da Rocha e Souza e outros. RÉU: Giacomo Allec. ADVOGADOS: Drs. Luis A. Meira e Raimundo M. Junior. DESPACHO: Expeça-se o mandato requerido.

Proc. nº 2.976/85-DE DESPEJO.
AUTOR: Espólio de Mª do Céu Pimentel Gonçalves. RÉU: Terezinha Alves do Amaral. ADVOGADOS: Drs. Pedro B. Pinheiro e Francisco S. A. Viana. DESPACHO: Diga o autor sobre o requerimento de fls. 50. Deposite-se o valor do depósito em Caderneta de Poupança do Banpará.

Proc. nº 3.121/85-DE DESPEJO.
AUTOR: Osé da Silva Gomes. RÉU: Luiz Carlos de Oliveira Melo. ADVOGADO: Dr. Otávio V. Lima. DESPACHO: Cite-se.

Proc. nº 3.102/85-DE DESPEJO.
AUTOR: José Manoel Correa Gouveia. RÉUS: Terezinha Miranda Torres e outro. ADVOGADOS: Dr. Frederico C. de Souza e Daniel C. de Souza. DESPACHO: Cite-se, após a juntada do contrato de locação.

Proc. nº 2.956/85-DE DESPEJO.
AUTORA: Helena Lodo Cruz. RÉU: Domicio Souza da Silva. ADVOGADOS: Drs. Paulo R. V.P. Carneiro e Flávio Bezerra. DESPACHO: Por motivo de foro íntimo, juro suspeição neste autos. À redistribuição.

Proc. nº 3.089/85-DE AÇÃO DE PRESTAÇÃO DE CONTAS-CUMULADA COM CAUTELAR INESPECÍFICA.
AUTOR: Francisco Ad. ar Tomaz. RÉU: Walter Santos Aguiar. ADVOGADOS: Pedro P. Campos e Dailson M. Nogueira. DESPACHO: Deposite o réu, a importância necessária ao pagamento do Perito do Juízo. Digan as partes sobre os requerimentos de fls. 37 a 168.

Proc. nº 3.084/85-DE REINTEGRAÇÃO DE POSSE.
AUTORES: Evaristo Porfírio Queiroz Neto e outros. RÉU: Olivia Nuto. ADVOGADA: Dra. Ermelinda Melo Garcia. DESPACHO: Ouça-se primeiramente os réus.

Proc. nº 2.963/85-DE ANULAÇÃO DE TÍTULO.
REQUERENTE: Eziel Miglio Maia. REQUERIDO: Dinah S/A. ADVOGADO: Dr. Possidônio da C. Neto. DESPACHO: Intima-se o autor quanto ao ofício do Banco Nacional.

Proc. nº 2.152/83-A-DE EMBARGOS À EXECUÇÃO.
EMBARGANTE: Maria Rosely Dantas Cardine. EMBARGADA: Jurema Alves dos Santos. ADVOGADOS: Drs. Julieta de C. Barra e Orlando de Melo e Silva. DESPACHO: Especifiquem as partes as provas que desejam produzir, procedendo-se à juntada dos documentos que se fizerem necessários. Int.

Belém, 26 de agosto de 1985.
Moacyr Santiago - Escrivão.

RESENHA DO JUIZ DE DIREITO DA 2ª. VARA CÍVEL E COMÉRCIO, E DE ÓRFÃOS, INTERDITOS E AUSENTES // DESTA COMARCA DE BELÉM, CAPITAL DO ESTADO DO PARÁ, REPUBLICA FEDERATIVA DO BRASIL, ETC.
JUIZ: Bacharel WILSON DE JESUS MARGUES DA SILVA.
ESCRIVÃO: ODOM GOMES DA SILVA.

2ª. Vara Cível e Comércio. AÇÃO DE BUSCA E APREENSÃO - (Alienação Fiduciária). Autora: Finasa-Crédito, Financiamento e Investimento S/A. Réu: Nelson Augusto Junior. Sentença: Parte Final/ "... Pelo exposto, JULGO PROCEDENTE A AÇÃO, / para o efeito de consolidar a propriedade e a posse plena e exclusiva do veículo acima descrito, em mãos da autora FINASA-Crédito, Financiamento e Investimento S/A. Condene o réu NELSON AUGUSTO JUNIOR a pagar as despesas processuais e os honorários advocatícios que fixo em 20% (vinte por cento) sobre o valor que foi atribuído à causa. T., R. e I." (23/08/85) Advogado: Dr. Paulo Fernando Nery Lamarão.

2ª. Vara Cível e Comércio. EMBARGOS À EXECUÇÃO. Embargante: Demostenes Jesus de Lima Pontes. Embargada: Cia. Ajmore de Crédito, Investimentos e Financiamentos. Sentença: Parte Final/ "... POR TAIS FUNDAMENTOS, rejeite os embargos oferecidos, condenando o embargante DEMOSTENES JESUS DE LIMA PONTES, de acordo com o imperativo do artigo 20 do Código de Processo Civil, a pagar as despesas processuais e os honorários advocatícios, ora arbitrados em 20% (vinte por cento) sobre o valor da causa. T., R. e I." (23/8/85) Advogados: Drs. Solange Maria Frazão do Couto Bastos, Aury Souza Silva.

2ª. Vara Cível e Comércio. EMBARGOS À EXECUÇÃO. Embargante: Brasilton Belém-Notéis e Turismo S/A. Embargada: Tacma-Ind. e Com. de Máquinas Automáticas S/A. Sentença: "Parte Final" "... POR TAIS FUNDAMENTOS, rejeite os embargos oferecidos, condenando a embargante BRASILTON BELÉM - NOTÉIS E TURISMO S/A, de acordo com o imperativo do artigo 20 do Código de Processo Civil, a pagar as despesas processuais e os honorários/ advocatícios, ora arbitrados em 20% (vinte por cento) sobre o valor da causa. T., R. e I." / (22/8/85) Advogados: Drs. Paulo Ercio Moraes / Queiroz, José da Cunha Sampaio Zanhu.

2ª. Vara Cível. AÇÃO DE DESPEJO. Autora: Gessy Mativida de Almeida. Ré: Rosilene Campos de Almeida. Sentença: Parte Final "... Assim, ordeno seja expedido o competente mandado, para a imissão da autora GESSY MATIVIDA DE ALMEIDA na posse do imóvel que foi locado à ré RO-

Diga os interessados. Belém, 23.8.85. Humberto de Castro. Autos Cíveis de Renovação-Autor- A.A. Rubin & Cia Ltda(adv. Paulo Rubens de Sá)Réu-Sergio Chermont de Castro Martins(adv. Flávio Maroja) Despacho. Diga o autor. Belém, 23.8.85. Humberto de Castro. Autos Cíveis de Anulação de Proteção. Autor. FAZENDA UBERABA S/A(adv. Edmar de S. Pereira) Réu-SEBASTIÃO LIMA MORAIS(adv. Flávio Maroja) Despacho. Diga o autor. Belém, 23.8.85. Humberto de Castro. Autos Cíveis de Embargos à Execução-Exequente-digo Embargante-ADAUTO VEÍCULOS E SERVIÇOS LTDA(adv. Helioimar de Matos)Embargada-A.L. dos Santos(adv. Fernan do da S. Gonçalves) Despacho. Digam os interessados sobre o cálculo. Belém, 23.8.85. Humberto de Castro. Autos Cíveis de Execução. Exequente-ANTONIO DOS SANTOS(adv. Juramir Barbosa de Oliveira) Executada-MA - RIA MADALENA ESQUERDO(adv. Alberto Fares Akel) Despacho. Diga à Exequente sobre a petição de fls. 74. Belém, 23.8.85. Humberto de Castro.

O ESCRIVÃO.
EDMILTON PINTO SAMPAIO

CARTÓRIO SA MPAIO 12º OFÍCIO
RESENHA DO DIA - 26.8.85
ESCRIVÃO EDMILTON SAMPAIO

Autos Cíveis de Execução. Exequente-BANCO NOROESTE S/A (adv. Paulo Rubens de Sá) Executado. INDÚSTRIA E COMÉRCIO DE CONSERVAS MAIUATÁ LTDA. Despacho. R.H.I. Defiro o pedido do autor, constante de fls. II. Baixem os autos ao Contador, para que seja deduzida do valor atribuído na inicial, a importância paga pelo banqueiro no exterior, após a propositura da presente execução, prosseguindo-se no valor remanescente, ou seja, o saldo devedor de CR\$ 85.826.836 (oitenta e cinco milhões, oitocentos e vinte e seis mil, oitocentos e trinta e seis cruzeiros) juntamente com os encargos incidente sobre a referida cambial, despesas bancárias de US\$200.98 (duzentos dólares e noventa e oito cents), juros de mora, correção monetária e honorários advocatícios que arbitro em 20 % sobre o valor inicial da ação. III-Feito o cálculo, intime-se as partes. Belém, 26.8.85. Humberto de Castro Juiz de Direito da 12ª. Vara da Capital.

O ESCRIVÃO.
EDMILTON PINTO SAMPAIO

2ª PRETORIA CÍVEL DA CAPITAL
ASSISTÊNCIA JUDICIÁRIA
Resenha do dia 26.08.85

Proc. nº 155/79 DE REINTEGRAÇÃO DE POSSE
Autora: CECÍLIA BARBOSA (Adv. Raimundo M. de Mendonça) Filho)

Ré: CATARINA RODRIGUES DO NASCIMENTO (Adv. Ilma Abreu)
Despacho: Pelo meticuloso exame dos presentes autos, constata-se que a autora Cecília Barbosa, tem advogado habilitado nos autos, os Dra. Raimundo Mendonça Filho e Epitácio Santana, conforme procuração anexa às Fls. 67. Assim, deixo de conhecer o pedido de Fls. 83, determinando o prosseguimento do feito, designado o dia 01 de mês de outubro às 10.00 h., observadas as formalidades legais. Intimem-se. Belém, 22.08.85. Dra. Maria Cecília Lima Pereira.

Proc. nº 22/85 DE AÇÃO DE REINTEGRAÇÃO DE POSSE.
Requerente: MARIA MADALENA GOUVEIA DE MORAES (Adv. Neide Teixeira)
Requerido: HERMÍNIO ARAUJO LORATO (Adv. Carlos A. Arruda)
Despacho: Rec.Hoje. Diga a parte contrária sobre a contestação e documentos de Fls. Int. Belém, 21.08.85. Dra. Maria Cecília Lima Pereira.

Proc. nº 26/85 DE BUSCA E APREENSÃO.
Requerente: FERREIRIA MARIA ZAVARES KORONHA (Adv. Marilena Silva)
Requerido: ALONSO DE SOUZA SILVA (Adv.)

Despacho: Rec.Hoje. Para justificação dos fatos alegados, designo o dia 02 de setembro, às 10.00 h., observadas as formalidades legais. Belém, 21.08.85. Dra. Maria Cecília Lima Pereira.

Proc. nº 20/85 DE AÇÃO DE INDENIZAÇÃO
Requerente: FLORINDA COUTINHO MARTINS (Adv. Rosinei R. da Silva)
Requerido: Walmir da Luz de Souza (Adv.)
Despacho: Designo o dia 30 de setembro às 10.30h., para a audiência de instrução e julgamento, deferidas as provas requeridas pela autora. Cite-se, devendo constar do mandado que o requerido poderá contestar e oferecer provas na audiência e que, não sendo contestada a ação, presumir-se-ão aceitos pelo réu como verdadeiros os fatos alegados na inicial. Intimem-se. Belém, 21.08.85. Dra. Maria Cecília L. Pereira.

Belém(PA), 26 de Agosto de 1985.

Maria de Nazaré Dutra Mendes.
Escrivã da 1ª Pretoria Cível
respondendo cumulativamente
pela 2ª Pretoria Cível da
Assistência Judiciária.

15ª VARA.

FAZENDA PÚBLICA ESTADUAL
ESCRIVÃ: ANA MARIA MELO
JUIZ: DR. PEDRO PAULO MARTINS
15ª VARA.

RESENHA DO DIA 26.08.85.
CARTª. ANA CASTELO

Proc. Nº 34/85 de COMISSO
Requerente: CODEM (Adv.)
Requerido: ARGEMIRO LAMBEIRA RAMOS RIBEIRO (Adv.)
Sentença: Isto pôsto. Estando provado o atraso no pagamento do fóro, a que se obriga o foreiro, declaro extinta a enfiteuse pelo comisso, com fundamento no artigo 692, inciso II, do Código Civil, condenando a requerida no pagamento das custas e demais despesas decorrentes do presente processo, honorários advocatícios, que arbitro em vinte (20) por cento sobre o valor da causa. Publique-se. Registre-se. Intime-se. Belém, 22.08.85. Dr. Pedro Paulo Martins.

Proc. nº 40/85 de COMISSO
Requerente: CODEM (Adv.)
Requeridos: CARLOS, ROBERTO E ÁLVARO CAMELIER (Adv.)
Sentença: Isto pôsto. Estando provado o atraso no pagamento do fóro, a que se obriga o foreiro, declaro extinta a enfiteuse pelo comisso, com fundamento no artigo 692, inciso II, do Código Civil, condenando a requerida no pagamento das custas e demais despesas decorrentes do presente processo, honorários advocatícios, que arbitro em vinte (20) por cento sobre o valor da causa. Publique-se. Registre-se. Intime-se. Belém, 22.08.1985. Dr. Pedro Paulo Martins.

Proc. nº 27/85 de COMISSO
Requerente: CODEM (Adv.)
Requerido: JOSÉ ANTÔNIO AFRONSO (Adv.)
Sentença: Isto pôsto. Estando provado o atraso no pagamento do fóro, a que se obriga o foreiro, declaro extinta a enfiteuse pelo comisso, com fundamento no artigo 692, inciso II, do Código Civil, condenando a requerida no pagamento das custas e demais despesas decorrentes do presente processo, honorários advocatícios, que arbitro em vinte (20) por cento sobre o valor da causa. Publique-se. Registre-se. Intime-se. Belém, 22.08.1985. Dr. Pedro Paulo Martins.

Proc. nº 39/85 de COMISSO
Requerente: CODEM (Adv.)
Requerido: ANTÔNIO PEREIRA SIMÕES (Adv.)
Sentença: Isto pôsto. Estando provado o atraso no pagamento do fóro, a que se obriga o foreiro, declaro extinta a enfiteuse pelo comisso, com fundamento no artigo 692, inciso II, do Código Civil, condenando a requerida no pagamento das custas e demais despesas decorrentes do presente processo, honorários advocatícios, que arbitro em vinte (20) por cento sobre o valor da causa. Publique-se. Registre-se. Intime-se. Belém, 22.08.85. Dr. Pedro Paulo Martins.

Proc. nº 38/85 de COMISSO
Requerente: CODEM (Adv.)
Requerida: CHAIA ASSAID (Adv.)
Sentença: Isto pôsto. Estando provado o atraso no pagamento do fóro, a que se obriga o foreiro, declaro extinta a enfiteuse pelo comisso, com fundamento no artigo 692, inciso II, do Código Civil, condenando

do a requerida no pagamento das custas e demais despesas decorrentes do presente processo, honorários advocatícios, que arbitro em vinte (20) por cento sobre o valor da causa. Publique-se. Registre-se. Intime-se. Belém, 22.08.85. Dr. Pedro Paulo Martins.

Proc. nº 28/85 de COMISSO
Requerente: CODEM (Adv.)
Requerido: FRANCISCO ANTONIO DE SOUZA CAMARÃO (Adv.)
Sentença: Isto pôsto. Estando provado o atraso no pagamento do fóro, a que se obriga o foreiro, declaro extinta a enfiteuse pelo comisso, com fundamento no artigo 692, inciso II, do Código Civil, condenando a requerida no pagamento das custas e demais despesas decorrentes do presente processo, honorários advocatícios, que arbitro em vinte (20) por cento sobre o valor da causa. Publique-se. Registre-se. Intime-se. Belém, 22.08.85. Dr. Pedro Paulo Martins.

Proc. nº 31/85 de COMISSO
Requerente: CODEM (Adv.)
Requerido: BALTAZAR DIAS NUNES (Adv.)
Sentença: Isto pôsto. Estando provado o atraso no pagamento do fóro, a que se obriga o foreiro, declaro extinta a enfiteuse pelo comisso, com fundamento no artigo 692, inciso II, do Código Civil, condenando a requerida no pagamento das custas e demais despesas decorrentes do processo, honorários advocatícios, que arbitro em vinte (20) por cento sobre o valor da causa. Publique-se. Registre-se. Intime-se. Belém, 22.08.85. Dr. Pedro Paulo Martins.

Proc. nº 36/85 de COMISSO
Requerente: CODEM (Adv.)
Requerida: ANNA RODRIGUES DE OLIVEIRA (Adv.)
Sentença: Isto pôsto. Estando provado o atraso no pagamento do fóro, a que se obriga o foreiro, declaro extinta a enfiteuse pelo comisso, com fundamento no artigo 692, inciso II, do Código Civil, condenando a requerida no pagamento das custas e demais despesas decorrentes do presente processo, honorários advocatícios, que arbitro em vinte (20) por cento sobre o valor da causa. Publique-se. Registre-se. Intime-se. Belém, 22.08.85. Dr. Pedro Paulo Martins.

Proc. nº 37/85 de COMISSO
Requerente: CODEM (Adv.)
Requerida: ROSA GASPARINO DE LIMA ANDRADE (Adv.)
Sentença: Isto pôsto. Estando provado o atraso no pagamento do fóro, a que se obriga o foreiro, declaro extinta a enfiteuse pelo comisso, com fundamento no artigo 692, inciso II, do Código Civil, condenando a requerida no pagamento das custas e demais despesas decorrentes do presente processo, honorários advocatícios, que arbitro em vinte (20) por cento sobre o valor da causa. Publique-se. Registre-se. Intime-se. Belém, 22.08.85. Dr. Pedro Paulo Martins.

Proc. nº 29/85 de COMISSO
Requerente: CODEM (Adv.)
Requerido: TOMAZ MAURÍCIO DA SILVA (Adv.)
Sentença: Isto pôsto. Estando provado o atraso no pagamento do fóro, a que se obriga o foreiro, declaro extinta a enfiteuse pelo comisso, com fundamento no artigo 692, inciso II, do Código Civil, condenando a requerida no pagamento das custas e demais despesas decorrentes do presente processo, honorários advocatícios, que arbitro em vinte (20) por cento sobre o valor da causa. Publique-se. Registre-se. Intime-se. Belém, 22.08.85. Dr. Pedro Paulo Martins.

Proc. nº 35/85 de COMISSO
Requerente: CODEM (Adv.)
Requerido: ANTONIO MARIA GASPAR (Adv.)
Sentença: Isto pôsto. Estando provado o atraso no pagamento do fóro, a que se obriga o foreiro, declaro extinta a enfiteuse pelo comisso, com fundamento no artigo 692, inciso II, do Código Civil, condenando a requerida no pagamento das custas e demais despesas decorrentes do presente processo, honorários advocatícios, que arbitro em vinte (20) por cento sobre o valor da causa. Publique-se. Registre-se. Intime-se. Belém, 22.08.85. Dr. Pedro Paulo Martins.

Proc. nº 33/85 de COMISSO
Requerente: CODEM (Adv.)
Requerido: OTÁVIO FERREIRAS DA CRUZ (Adv.)
Sentença: Isto pôsto. Estando provado o atraso no pagamento do fóro, a que se obriga o foreiro, declaro extinta a enfiteuse pelo comisso, com fundamento no artigo 692, inciso II, do Código Civil, condenando a requerida no pagamento das custas e demais despesas decorrentes do presente processo, honorários advocatícios, que arbitro em vinte (20) por cento sobre o valor da causa. Publique-se. Registre-se. Intime-se. Belém, 22.08.85. Dr. Pedro Paulo Martins.

Proc. nº 30/85 de COMISSO
Requerente: CODEM (Adv.)
Requerido: FRANCISCO RÔMÃO FERREIRA DE ARAÚJO (Adv.)
Sentença: Isto pôsto. Estando provado o atraso no pagamento do fóro, a que se obriga o foreiro, declaro extinta a enfiteuse pelo comisso, com fundamento no artigo 692, inciso II, do Código Civil, condenando a requerida no pagamento das custas e demais despesas decorrentes do presente processo, honorários advocatícios, que arbitro em vinte (20) por cento sobre o valor da causa. Publique-se. Registre-se. Intime-se. Belém, 22.08.85. Dr. Pedro Paulo Martins.

Belém foi tema de palestras

Dentro da Programação do CDAU (Ciclo de Debates de Arquitetura e Urbanismo), 20 alunos do último ano do curso de Arquitetura do Cesep, participaram no auditório da Codem, de uma palestra sobre o tema "Planejamento Metropolitano", onde foi exibido um áudio-visual sobre a região metropolitana de Belém.

O objetivo do ciclo de debates é dar ao concluinte uma visão do mercado de trabalho e acesso a informações técnicas a respeito de planejamento a níveis estadual e municipal, na área de arquitetura. Esse tipo de atividade é desenvolvida em todos os cursos do Cesep, e objetiva ainda, a planificação curricular.

Os alunos de Arquitetura do Cesep visitaram também a Secretaria de Viação e Obras Públicas (Sevop), onde ouviram o secretário de Obras (e arquiteto) Paulo Elcídio proferir palestra sobre o tema "O arquiteto e a administração estadual e municipal". Na quarta-feira 28 eles foram à Seplan (Secretaria de Planejamento), onde o Secretário Frederico Coelho falou sobre "A Seplan e o planejamento no Pará". Na quinta-feira (29) os alunos visitaram o conjunto dos Mercedários e a igreja de Santo Alexandre onde ouviram o diretor do Serviço do Patrimônio Histórico e Arqueológico Nacional (APHAN), Jorge Derenji falar sobre o "Patrimônio de Belém".

Hemopa não detectou a Aids

O Centro de Hemoterapia do Pará, até agora, já realizou cerca de 100 exames de sangue e não constatou nenhum caso positivo de Aids, que provoca a deficiência imunológica.

A responsável pela Divisão de Transusão e Coleta de Sangue do Hemopa enfatizou que a maioria que se submete aos exames é constituída de homossexuais, hemofílicos, toxicômanos e prostitutas de atividades intensas. Ela esclareceu que está havendo uma total vigilância entre aquelas pessoas que procuram o Hemopa, com a finalidade de extrair sangue. Inicialmente, são submetidas a uma anamnese, no qual é possível se levantar as origens e a situação do elemento, não importando o sexo, cor ou profissão. Quando há suspeitas, o sangue é levado a exame.

Confirmando declarações anteriores, o médico João Carlos Pina Saraiva, diretor do Hemopa, até hoje não diagnosticou em Belém nenhum caso da doença.

Por outro lado, foi cancelada a programação prevista para comemorar o 34º aniversário de fundação da Sespa, hoje, em virtude do acidente que causou a morte dos técnicos Norberto Brito do Corral e Edson Oliveira dos Santos.

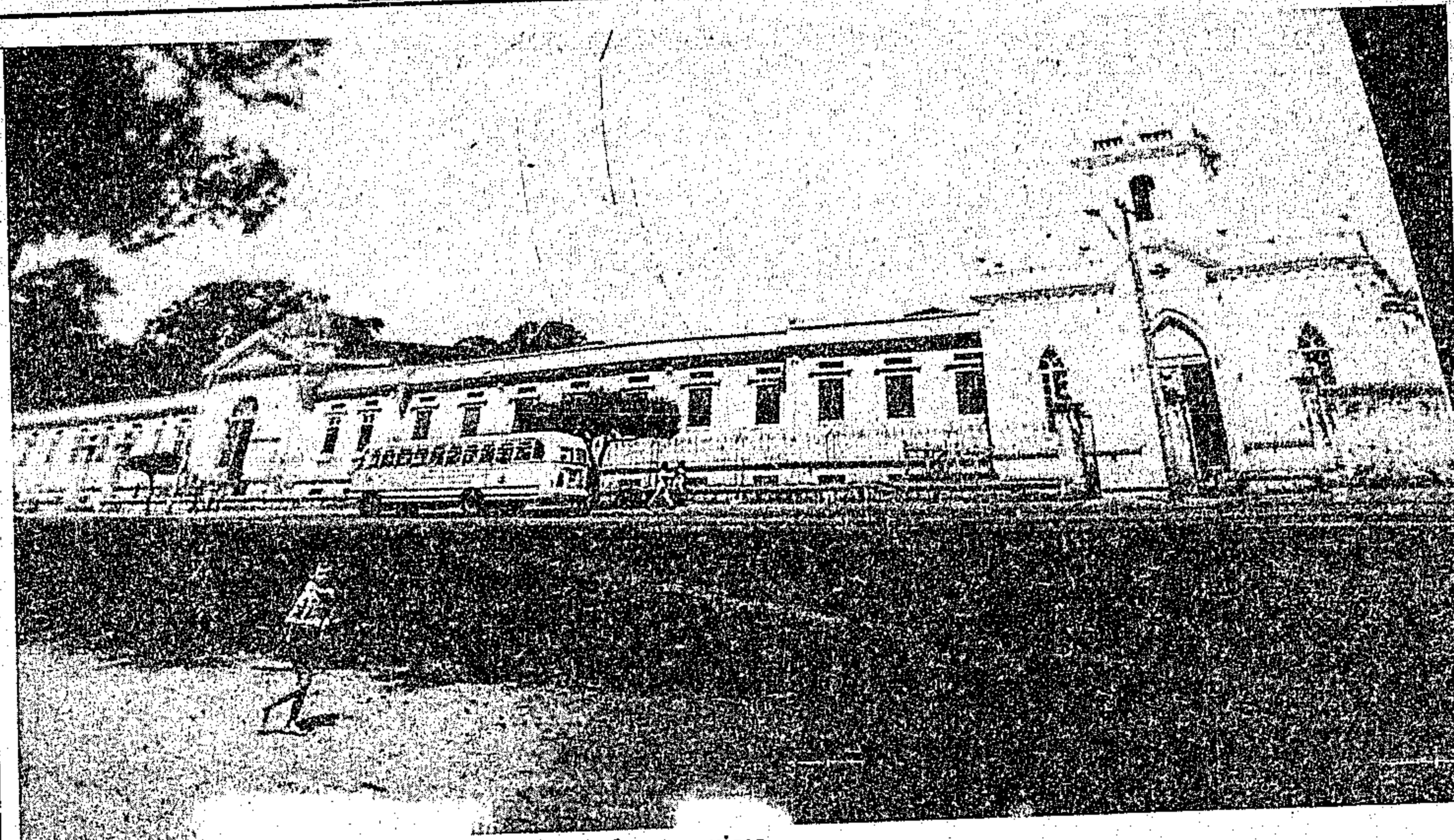

O "Juliano Moreira", com duas enfermarias, presta bons serviços.

Sespa mantém funcionando o Hospital Juliano Moreira

Prosseguiu o Encontro Comemorativo dos 93 anos de fundação do Hospital Psiquiátrico Juliano Moreira, com o trabalho em grupo, envolvendo participantes, técnicos do Hospital e do CIASPA, onde em três turmas, os integrantes realizaram um relato das experiências vividas naquele estabelecimento, nos períodos até 1969, e de 1970 a 1979, e de 1980 a 1985, com presença ainda de internos.

Na parte vespertina, de 15 às 17 horas, a Dra. Edith Selligman proferiu uma palestra sobre o tema "Organização de Serviços de Saúde Mental no Brasil".

DA SESPA

O dr. Antônio Carlos Vieira da Silva, diretor do hospital, revelou que o hospital Psiquiátrico Juliano Moreira é uma instituição pertencente à Secretaria de Estado de Saúde Pública, reconhecida nacionalmente, por suas conotações históricas, oriundas desde a sua fundação em 27 de agosto de 1892, quando o Estado do Pará era governado por Paes de Carvalho.

PRESERVAÇÃO

Justificou a necessidade de ser enfatizado o presente evento propondo-se uma comemoração que se estrutura a partir de uma dominante: - a preservação da memória médico-psiquiátrica paraense, como fundamento básico de valorização às relações concretas vividas, num fator gerador de saber advindo das camadas técnicas populares.

As comemorações pela passagem dos 93 anos iniciadas na terça-feira última, do Hospital Psiquiátrico Juliano Moreira, objetivam torná-lo um marco referencial que espelhe a preservação da história da Psiquiatria do Pará.

O dr. José Edmundo Carneiro Cutrim, diretor do Hospital Julia-

no Moreira, no período 75/79, gestão do ex-governador Aloysio Chaves, e Secretário de Saúde, o médico Manoel Ayres, revelou que a construção do estabelecimento obedeceu a um projeto do engenheiro Nina Ribeiro, e custou na época 235 contos 966 mil e 260 réis; e inicialmente teve o nome de Hospital de Alienados.

DERRUBADA

Com a derrubada do secular prédio-sede do Hospital Psiquiátrico Juliano Moreira, no governo Alacid Nunes (era secretário de Saúde o atual prefeito médico Almir Gabriel) o estabelecimento passou a funcionar precariamente, através de suas duas enfermarias: a "Benedito Klautau", hoje com 40 pacientes masculinos, e a "Aloísio da Fonseca", também com 40 pacientes do sexo feminino.

O dr. Edmundo Cutrim diz que não há nada novo no tratamento da doença mental. Os medica-

mentos são os mesmos de 20 anos atrás. O que o paciente precisa hoje é de calor humano, compreensão, o aconchego da família, elementos essenciais no seu tratamento.

REABILITAÇÃO

A programação teve reabilitação de Pacientes Crônicos em psiquiatria, num trabalho em grupo por técnicos do H.J./CIASPA, e continuou a exposição da dra. Edith Selligman, psiquiatra paraense formada pela Faculdade de Medicina do Pará, atualmente professora assistente do Departamento de Medicina Preventiva da Faculdade de Medicina de São Paulo, responsável pelo setor de Saúde Mental e membro da Comissão Científica do Departamento Inter-sindical de estados de Saúde e do Ambiente de Trabalho e à noite, o encerramento, com uma sessão plenária presidida pelo dr. Luiz Carneiro, secretário de Saúde Pública.



O encontro de técnicos, que comemora os 93 anos da instituição



Diário Oficial

ANO XCIV - 95ª DA REPÚBLICA Nº 25.563

BELEM - SEXTA-FEIRA, 30 DE AGOSTO DE 1985

SECRETARIA

PLANEJAMENTO E
COORDENAÇÃO GERAL

PORTARIA Nº 0343 DE 22 DE AGOSTO DE 1985
O Secretário de Estado de Planejamento e Coordenação Geral, usando de suas atribuições legais,

RESOLVE:
Publicar, de acordo com o art. 3º do Decreto nº 3.720, / o Quadro de Quotas Trimestrais da Despesa das Unidades Orçamentárias, para o 3º trimestre de 1985, conforme demonstrativo anexo:

Registre-se, publique-se e cumpra-se.
Gabinete do Secretário de Estado de Planejamento e Coordenação Geral, aos vinte e dois dias do mês de agosto de 1985.

FREDERICO ANIBAL DA COSTA MONTEIRO
Secretário de Estado de Planejamento e Coordenação Geral

QUADRO DE DETALHAMENTO DAS QUOTAS TRIMESTRAIS
CONSOLIDADO GERAL DO ESTADO

DISPÊNDIOS	MESES	DOTAÇÃO ATUALIZADA	SALDO ATUAL	3º TRIMESTRE			TOTAL	SALDO A PROGRAMAR
				JULHO	AGOSTO	SETEMBRO		
DESPESAS CORRENTES		637.490.233	372.001.926	58.680.130	59.231.787	58.938.342	176.850.259	195.151.667
Pessoal e Encargos Sociais		454.686.204	259.876.914	44.934.565	44.198.034	*44.135.833	133.268.432	126.608.482
Outros Custeios		69.939.695	44.340.835	4.477.484	5.128.449	5.151.824	14.757.757	29.583.078
Transferências Correntes		112.864.334	67.784.177	9.268.081	9.905.304	9.650.685	28.824.070	33.960.107
Pessoal e Encargos Sociais		78.698.106	48.557.265	7.111.768	7.113.668	*7.113.668	21.339.104	27.218.161
Outras Despesas Correntes		34.166.228	19.226.912	2.156.313	2.791.636	2.537.017	7.484.966	11.741.946
DESPESAS DE CAPITAL		89.858.046	62.546.979	6.666.746	9.969.738	9.336.552	25.973.036	35.573.943
Obras e Instalações		15.627.136	9.452.412	2.289.512	3.603.028	3.149.460	9.042.000	410.412
Outras Despesas de Capital		39.616.954	28.166.216	1.591.383	2.402.748	2.001.594	5.995.725	22.170.491
Transferências de Capital		34.613.956	24.928.351	2.785.851	3.963.962	4.185.498	10.935.311	13.993.040
RECURSOS VINCULADOS		536.753.744	371.564.344	61.123.930	79.149.882	59.455.512	199.729.324	171.835.020
TOTAL GERAL		1.264.102.023	806.113.249	126.470.806	148.351.407	127.730.406	402.552.619	403.560.630

* A programação prevista para setembro em Pessoal e Engargos Sociais, que sofrerão reajuste estadual, encontram-se sem previsão de aumento.

QUADRO DE DETALHAMENTO DAS QUOTAS TRIMESTRAIS

UNIDADE ORÇAMENTÁRIA: ASSEMBLÉIA LEGISLATIVA DO ESTADO - 0101

DISPÊNDIOS	MESES	DOTAÇÃO ATUALIZADA	SALDO ATUAL	3º TRIMESTRE			TOTAL	SALDO A PROGRAMAR
				JULHO	AGOSTO	SETEMBRO		
DESPESAS CORRENTES		42.463.650	27.900.650	2.814.000	2.859.000	2.949.000	8.622.000	19.278.650
Pessoal e Encargos Sociais		36.220.000	23.037.000	2.610.000	2.650.000	2.690.000	7.950.000	15.087.000
Outros Custeios		6.243.400	4.863.400	204.000	209.000	259.000	672.000	4.191.400
Transferências Correntes		250	250	-	-	-	-	250
DESPESAS DE CAPITAL		1.512.070	912.070	-	150.000	150.000	300.000	612.070
Obras e Instalações		12.000	12.000	-	-	-	-	12.000
Outras Despesas de Capital		1.500.070	900.070	-	150.000	150.000	300.000	600.070
Transferências de Capital		-	-	-	-	-	-	-
RECURSOS VINCULADOS		-	-	-	-	-	-	-
TOTAL DA UNIDADE ORÇAMENTÁRIA		43.975.720	28.812.720	2.814.000	3.009.000	3.099.000	8.922.000	19.890.720

0454

UNIDADE ORÇAMENTÁRIA: TRIBUNAL DE CONTAS DO ESTADO - 0201

Crs 1.000,00

DISPÊNDIOS	MESES	DOTAÇÃO ATUALIZADA	SALDO ATUAL	3º TRIMESTRE			TOTAL	SALDO A REALIZAR
				JULHO	AGOSTO	SETEMBRO		
DESPESES CORRENTES		8.604.113	4.727.424	842.737	892.364	900.385	2.635.486	2.091.938
Pessoal e Encargos Sociais		7.446.018	4.239.900	716.114	716.114	716.114	2.148.342	2.091.558
Outros Custeios		1.157.095	487.144	126.623	176.250	184.271	487.144	-
Transferências Correntes		1.000	380	-	-	-	-	380
DESPESES DE CAPITAL		143.805	-	-	-	-	-	-
Obras e Instalações		-	-	-	-	-	-	-
Outras Despesas de Capital		143.805	-	-	-	-	-	-
Transferências de Capital		-	-	-	-	-	-	-
RECURSOS VINCULADOS		-	-	-	-	-	-	-
TOTAL DA UNIDADE ORÇAMENTÁRIA		8.747.918	4.727.424	842.737	892.364	900.385	2.635.486	2.091.938

UNIDADE ORÇAMENTÁRIA: CONSELHO DE CONTAS DOS MUNICÍPIOS - 0301

Crs 1.000,00

DISPÊNDIOS	MESES	DOTAÇÃO ATUALIZADA	SALDO ATUAL	3º TRIMESTRE			TOTAL	SALDO A REALIZAR
				JULHO	AGOSTO	SETEMBRO		
DESPESES CORRENTES		3.395.726	2.126.682	310.054	310.054	314.054	934.162	1.192.520
Pessoal e Encargos Sociais		3.090.700	2.021.543	276.341	276.341	276.341	829.023	1.192.520
Outros Custeios		305.026	105.139	33.713	33.713	37.713	105.139	-
Transferências Correntes		-	-	-	-	-	-	-
DESPESES DE CAPITAL		266.500	99.500	-	10.000	-	10.000	89.500
Obras e Instalações		86.500	44.500	-	-	-	-	44.500
Outras Despesas de Capital		180.000	55.000	-	10.000	-	10.000	45.000
Transferências de Capital		-	-	-	-	-	-	-
RECURSOS VINCULADOS		-	-	-	-	-	-	-
TOTAL DA UNIDADE ORÇAMENTÁRIA		3.662.226	2.226.182	310.054	320.054	314.054	944.162	1.282.020

UNIDADE ORÇAMENTÁRIA: TRIBUNAL DE JUSTIÇA DO ESTADO E JUIZADO DE DIREITO - 0401

Crs 1.000,00

DISPÊNDIOS	MESES	DOTAÇÃO ATUALIZADA	SALDO ATUAL	3º TRIMESTRE			TOTAL	SALDO A REALIZAR
				JULHO	AGOSTO	SETEMBRO		
DESPESES CORRENTES		19.849.776	10.893.851	1.919.738	1.919.738	1.919.738	5.759.214	5.134.637
Pessoal e Encargos Sociais		18.697.848	10.406.823	1.778.438	1.778.438	1.778.438	5.335.314	5.071.509
Outros Custeios		1.145.448	487.028	141.300	141.300	141.300	423.900	63.128
Transferências Correntes		6.480	-	-	-	-	-	-
DESPESES DE CAPITAL		587.050	318.050	-	50.000	60.000	110.000	208.050
Obras e Instalações		108.000	89.000	-	-	-	-	89.000
Outras Despesas de Capital		479.050	229.050	-	50.000	60.000	110.000	119.050
Transferências de Capital		-	-	-	-	-	-	-
RECURSOS VINCULADOS		-	-	-	-	-	-	-
TOTAL DA UNIDADE ORÇAMENTÁRIA		20.436.826	11.211.901	1.919.738	1.969.738	1.979.738	5.869.214	5.342.667

UNIDADE ORÇAMENTÁRIA: AUDITORIA MILITAR DO ESTADO - 0402

Cr\$ 1.000,00

MESES	DOTAÇÃO ATUALIZADA	SALDO ATUAL	3º TRIMESTRE				TOTAL	SALDO A PROGRAMAR
			JULHO	AGOSTO	SETEMBRO	TOTAL		
DISPÊNDIOS								
DESPESAS CORRENTES	285.318	157.259	25.304	26.804	25.454	77.562	79.697	
Pessoal e Encargos Sociais	247.168	137.909	22.804	22.804	22.804	68.412	69.497	
Outros Custeios	38.150	19.350	2.500	4.000	2.650	9.150	10.200	
Transferências Correntes								
DESPESAS DE CAPITAL	35.100	20.100		7.000		7.000	13.100	
Obras e Instalações	5.000	5.000					5.000	
Outras Despesas de Capital	30.100	15.100		7.000		7.000	8.100	
Transferências de Capital								
RECURSOS VINCULADOS								
TOTAL DA UNIDADE ORÇAMENTÁRIA	320.418	177.359	25.304	33.804	25.454	84.562	92.797	

0455

UNIDADE ORÇAMENTÁRIA: GABINETE DO GOVERNADOR - 1101

Cr\$ 1.000,00

MESES	DOTAÇÃO ATUALIZADA	SALDO ATUAL	3º TRIMESTRE				TOTAL	SALDO A PROGRAMAR
			JULHO	AGOSTO	SETEMBRO	TOTAL		
DISPÊNDIOS								
DESPESAS CORRENTES	8.953.455	5.244.464	620.706	866.942	866.942	2.354.590	2.889.874	
Pessoal e Encargos Sociais	3.050.203	1.829.072	280.849	280.849	280.849	842.547	986.525	
Outros Custeios	5.898.032	3.410.172	339.857	586.093	586.093	1.512.043	1.898.129	
Transferências Correntes	5.220	5.220					5.220	
DESPESAS DE CAPITAL	400.000	266.874		50.000	50.000	100.000	166.874	
Obras e Instalações								
Outras Despesas de Capital	385.000	251.874		50.000	50.000	100.000	151.874	
Transferências de Capital	15.000	15.000					15.000	
RECURSOS VINCULADOS								
TOTAL DA UNIDADE ORÇAMENTÁRIA	9.353.455	5.511.338	620.706	916.942	916.942	2.454.590	3.056.748	

UNIDADE ORÇAMENTÁRIA: GABINETE DO VICE-GOVERNADOR - 1102

Cr\$ 1.000,00

MESES	DOTAÇÃO ATUALIZADA	SALDO ATUAL	3º TRIMESTRE				TOTAL	SALDO A PROGRAMAR
			JULHO	AGOSTO	SETEMBRO	TOTAL		
DISPÊNDIOS								
DESPESAS CORRENTES	1.166.511	784.087	71.127	73.150	72.069	216.346	567.741	
Pessoal e Encargos Sociais	285.428	169.712	23.208	23.208	23.208	69.624	100.088	
Outros Custeios	879.083	612.375	47.919	49.942	48.861	146.722	465.653	
Transferências Correntes	2.000	2.000					2.000	
DESPESAS DE CAPITAL	40.000	19.404	5.000	5.000		10.000	9.404	
Obras e Instalações								
Outras Despesas de Capital	40.000	19.404	5.000	5.000		10.000	9.404	
Transferências de Capital								
RECURSOS VINCULADOS								
TOTAL DA UNIDADE ORÇAMENTÁRIA	1.206.511	803.491	76.127	78.150	72.069	226.346	577.145	

0456

UNIDADE ORÇAMENTÁRIA: CONSULTORIA GERAL DO ESTADO - 1103

Cr\$ 1.000,00

MESES	DOTAÇÃO ATUALIZADA	SALDO ATUAL	3º TRIMESTRE			TOTAL	SALDO A PROGRAMAR
			JULHO	AGOSTO	SETEMBRO		
DISPÊNDIOS							
	226.693	134.644	15.476	17.426	17.426	50.328	84.316
DESPESAS CORRENTES	196.026	118.377	13.916	13.916	13.916	41.748	76.629
Pessoal e Encargos Sociais	30.667	16.267	1.560	3.510	3.510	8.580	7.627
Outros Custeios	-	-	-	-	-	-	-
Transferências Correntes	-	-	-	-	-	-	11.000
DESPESAS DE CAPITAL	22.000	11.000	-	-	-	-	11.000
Obras e Instalações	-	-	-	-	-	-	-
Outras Despesas de Capital	22.000	11.000	-	-	-	-	-
Transferências de Capital	-	-	-	-	-	-	-
RECURSOS VINCULADOS							
TOTAL DA UNIDADE ORÇAMENTÁRIA	248.693	145.644	15.476	17.426	17.426	50.328	95.316

UNIDADE ORÇAMENTÁRIA: MINISTÉRIO PÚBLICO - 1201

Cr\$ 1.000,00

MESES	DOTAÇÃO ATUALIZADA	SALDO ATUAL	3º TRIMESTRE			TOTAL	SALDO A PROGRAMAR
			JULHO	AGOSTO	SETEMBRO		
DISPÊNDIOS							
	5.263.966	2.578.669	750.118	755.680	755.118	2.260.916	317.753
DESPESAS CORRENTES	5.168.400	2.528.665	743.735	743.735	743.735	2.231.205	297.460
Pessoal e Encargos Sociais	95.566	50.004	6.383	11.945	11.383	29.711	20.293
Outros Custeios	-	-	-	-	-	-	-
Transferências Correntes	-	-	-	-	-	-	-
DESPESAS DE CAPITAL	65.000	29.000	-	15.000	-	15.000	14.000
Obras e Instalações	10.000	-	-	-	-	-	-
Outras Despesas de Capital	55.000	29.000	-	15.000	-	15.000	14.000
Transferências de Capital	-	-	-	-	-	-	-
RECURSOS VINCULADOS							
TOTAL DA UNIDADE ORÇAMENTÁRIA	5.328.966	2.607.669	750.118	770.680	755.118	2.275.916	331.753

UNIDADE ORÇAMENTÁRIA: MINISTÉRIO PÚBLICO JUNTO AO TRIBUNAL DE CONTAS DO ESTADO - 1202

Cr\$ 1.000,00

MESES	DOTAÇÃO ATUALIZADA	SALDO ATUAL	3º TRIMESTRE			TOTAL	SALDO A PROGRAMAR
			JULHO	AGOSTO	SETEMBRO		
DISPÊNDIOS							
	727.609	393.072	65.426	66.612	64.971	197.009	196.063
DESPESAS CORRENTES	712.284	388.750	64.229	64.229	64.229	192.687	196.063
Pessoal e Encargos Sociais	15.325	4.322	1.197	2.383	742	4.322	-
Outros Custeios	-	-	-	-	-	-	-
Transferências Correntes	-	-	-	-	-	-	-
DESPESAS DE CAPITAL	5.000	-	-	-	-	-	-
Obras e Instalações	-	-	-	-	-	-	-
Outras Despesas de Capital	5.000	-	-	-	-	-	-
Transferências de Capital	-	-	-	-	-	-	-
RECURSOS VINCULADOS							
TOTAL DA UNIDADE ORÇAMENTÁRIA	732.609	393.072	65.426	66.612	64.971	197.009	196.063

UNIDADE ORÇAMENTÁRIA: MINISTÉRIO PÚBLICO JUNTO AO CONSELHO DE CONTAS DOS MUNICÍPIOS - 1203

Cr\$ 1.000,00

MESES	DOTAÇÃO ATUALIZADA	SALDO ATUAL	3º TRIMESTRE				TOTAL	SALDO A PAGAR
			JULHO	AGOSTO	SETEMBRO	TOTAL		
DISPÊNDIOS								
DESPESAS CORRENTES	659.475	374.213	60.943	68.293	68.293	197.529	176.684	
Pessoal e Encargos Sociais	560.325	320.563	56.943	56.943	56.943	170.829	149.734	
Outros Custeios	99.150	53.650	4.000	11.350	11.350	26.700	26.950	
Transferências Correntes							17.000	
DESPESAS DE CAPITAL	73.000	17.000						
Obras e Instalações							17.000	
Outras Despesas de Capital	73.000	17.000						
Transferências de Capital								
RECURSOS VINCULADOS								
TOTAL DA UNIDADE ORÇAMENTÁRIA	732.475	391.213	60.943	68.293	68.293	197.529	193.684	

0457

UNIDADE ORÇAMENTÁRIA: SECRETARIA DE ESTADO DE ADMINISTRAÇÃO - 1301

Cr\$ 1.000,00

MESES	DOTAÇÃO ATUALIZADA	SALDO ATUAL	3º TRIMESTRE				TOTAL	SALDO A PAGAR
			JULHO	AGOSTO	SETEMBRO	TOTAL		
DISPÊNDIOS								
DESPESAS CORRENTES	8.507.009	5.153.680	633.815	680.925	685.050	1.999.790	3.153.890	
Pessoal e Encargos Sociais	2.519.009	1.400.936	235.570	237.585	237.585	710.740	690.196	
Outros Custeios	5.988.000	3.752.744	398.245	443.340	447.465	1.289.050	2.463.694	
Transferências Correntes								
DESPESAS DE CAPITAL	48.513							
Obras e Instalações								
Outras Despesas de Capital	48.513							
Transferências de Capital								
RECURSOS VINCULADOS								
TOTAL DA UNIDADE ORÇAMENTÁRIA	8.555.522	5.153.680	633.815	680.925	685.050	1.999.790	3.153.890	

UNIDADE ORÇAMENTÁRIA: SECRETARIA DE ESTADO DE AGRICULTURA - 1401

Cr\$ 1.000,00

MESES	DOTAÇÃO ATUALIZADA	SALDO ATUAL	3º TRIMESTRE				TOTAL	SALDO A PAGAR
			JULHO	AGOSTO	SETEMBRO	TOTAL		
DISPÊNDIOS								
DESPESAS CORRENTES	16.811.957	9.474.735	1.611.404	1.611.404	1.612.074	4.834.882	4.639.853	
Pessoal e Encargos Sociais	14.699.286	8.682.434	1.366.404	1.366.404	1.366.404	4.099.212	4.583.222	
Outros Custeios	2.112.671	792.301	245.000	245.000	245.670	735.670	56.631	
Transferências Correntes							100.000	
DESPESAS DE CAPITAL	296.800	216.800		116.800		116.800	100.000	
Obras e Instalações	150.000	100.000						
Outras Despesas de Capital	146.800	116.800		116.800		116.800		
Transferências de Capital								
RECURSOS VINCULADOS								
TOTAL DA UNIDADE ORÇAMENTÁRIA	17.108.757	9.691.535	1.611.404	1.728.204	1.612.074	4.951.682	4.739.853	

0458

UNIDADE ORÇAMENTÁRIA: SECRETARIA DE ESTADO DE AGRICULTURA - ENTIDADES SUPERVISIONADAS - 1402

CR\$ 1.000

ORGÃOS/DISPÊNDIOS	MESES	DOTAÇÃO ATUALIZADA	SALDO ATUAL	3º TRIMESTRE			TOTAL	SALDO A PROGRAMAR
				JULHO	AGOSTO	SETEMBRO		
INSTITUTO DE TERRAS DO PARÁ		1.999.650	1.062.250	179.850	179.850	179.850	539.550	522.700
Transferências Correntes		1.999.650	1.062.250	179.850	179.850	179.850	539.550	522.700
Pessoal e Encargos Sociais		1.999.650	1.062.250	179.850	179.850	179.850	539.550	522.700
Outras Despesas Correntes								
Transferências de Capital								
Auxílios para Investimentos								
EMPRESA DE ASSISTÊNCIA TÉCNICA E EXTENSÃO RURAL		10.379.273	5.580.793	901.656	1.995.431	1.425.521	4.322.608	1.250.185
Transferências Correntes		6.989.928	3.001.708	901.656	1.041.016	901.656	2.844.328	157.380
Pessoal e Encargos Sociais		5.989.188	2.452.968	817.656	817.656	817.656	2.452.968	157.380
Outras Despesas Correntes		1.000.740	548.740	84.000	223.360	84.000	391.360	157.380
Transferências de Capital		3.389.345	2.579.085		954.415	523.865	1.478.280	1.100.805
Auxílios para Investimentos		3.389.345	2.579.085		954.415	523.865	1.478.280	1.100.805
TOTAL DA UNIDADE ORÇAMENTÁRIA		12.378.923	6.643.043	1.081.506	2.175.281	1.605.371	4.862.158	1.780.285

UNIDADE ORÇAMENTÁRIA: SECRETARIA DE ESTADO DE CULTURA, DESPORTOS E TURISMO - 1501

CR\$ 1.000,00

DISPÊNDIOS	MESES	DOTAÇÃO ATUALIZADA	SALDO ATUAL	3º TRIMESTRE			TOTAL	SALDO A PROGRAMAR
				JULHO	AGOSTO	SETEMBRO		
DESPESAS CORRENTES		4.658.116	3.116.001	312.411	388.879	388.879	1.090.169	2.025.832
Pessoal e Encargos Sociais		1.974.490	1.239.499	214.875	223.375	223.375	661.625	577.874
Outros Custeios		2.658.426	1.860.662	96.804	164.263	164.263	425.330	1.435.332
Transferências Correntes		25.200	15.840	732	1.241	1.241	3.214	12.626
DESPESAS DE CAPITAL		236.000	126.000		26.000	20.000	46.000	80.000
Obras e Instalações		27.000	27.000					27.000
Outras Despesas de Capital		209.000	99.000		26.000	20.000	46.000	53.000
Transferências de Capital								
RECURSOS VINCULADOS								
TOTAL DA UNIDADE ORÇAMENTÁRIA		4.894.116	3.242.001	312.411	414.879	408.879	1.136.169	2.105.832

UNIDADE ORÇAMENTÁRIA: SECRETARIA DE ESTADO DE CULTURA, DESPORTOS E TURISMO - ENTIDADES SUPERVISIONADAS - 15.02

CR\$ 1.000,00

PROJETOS/ATIVIDADES	MESES	DOTAÇÃO ATUALIZADA	SALDO ATUAL	3º TRIMESTRE			TOTAL	SALDO A PROGRAMAR
				JULHO	AGOSTO	SETEMBRO		
FUNDAÇÃO DE TELECOMUNICAÇÕES DO PARÁ		4.635.511	2.639.264	426.212	417.712	402.212	1.246.136	1.393.128
Transferências Correntes		4.495.511	2.589.264	426.212	402.712	402.212	1.231.136	1.356.128
Pessoal e Encargos Sociais		3.417.231	1.998.884	317.212	317.212	317.212	951.636	1.047.780
Outras Despesas Correntes		1.078.280	590.280	109.000	85.500	85.000	279.500	310.780
Transferências de Capital		140.000	50.000		15.000		15.000	35.000
Auxílios para Investimentos		140.000	50.000		15.000		15.000	35.000
FUNDAÇÃO DESPORTIVA PARAENSE		1.397.290	972.252	55.097	162.597	60.097	277.791	699.461
Transferências Correntes		890.290	621.752	55.097	60.097	60.097	175.291	446.461
Pessoal e Encargos Sociais		490.889	292.351	45.097	45.097	45.097	135.291	157.060
Outras Despesas Correntes		399.401	329.401	10.000	15.000	15.000	40.000	289.401
Transferências de Capital		507.000	355.500		102.500		102.500	253.000
Auxílios para Investimentos		507.000	355.500		102.500		102.500	253.000
TOTAL DA UNIDADE ORÇAMENTÁRIA		6.032.801	3.616.516	481.309	580.309	462.309	1.523.927	2.092.589

0459

UNIDADE ORÇAMENTÁRIA: SECRETARIA DE ESTADO DE EDUCAÇÃO - 1601

Cr\$ 1.000,00

DISPÊNDIOS	MESES	DOTAÇÃO ATUALIZADA	SALDO ATUAL	3º TRIMESTRE			TOTAL	SALDO A PROGRAMAR
				JULHO	AGOSTO	SETEMBRO		
DESPESAS CORRENTES		176.377.487	98.621.998	17.712.532	17.954.532	17.951.532	53.618.596	45.003.402
Pessoal e Encargos Sociais		172.582.191	97.084.702	17.454.532	17.454.532	17.451.532	52.360.596	44.724.106
Outros Custeios		3.171.096	1.163.273	238.573	462.350	462.350	1.163.273	-
Transferências Correntes		624.200	374.023	19.427	37.650	37.650	94.727	279.296
DESPESAS DE CAPITAL		1.000.000	439.123	-	100.000	80.000	180.000	259.123
Obras e Instalações		-	-	-	-	-	-	-
Outras Despesas de Capital		714.809	240.649	-	75.580	55.580	131.160	109.489
Transferências de Capital		285.191	198.474	-	24.420	24.420	48.840	149.634
RECURSOS VINCULADOS		8.288.843	4.629.672	4.629.672	-	-	4.629.672	-
TOTAL DA UNIDADE ORÇAMENTÁRIA		185.666.330	103.690.793	22.342.204	18.054.532	18.031.532	58.428.268	45.262.525

UNIDADE ORÇAMENTÁRIA: SECRETARIA DE ESTADO DE EDUCAÇÃO - ENTIDADES SUPERVISIONADAS - 1602

Cr\$ 1.000,00

PROJETOS/ATIVIDADES	MESES	DOTAÇÃO ATUALIZADA	SALDO ATUAL	3º TRIMESTRE			TOTAL	SALDO A PROGRAMAR
				JULHO	AGOSTO	SETEMBRO		
FUNDAÇÃO EDUCACIONAL DO PARÁ		9.170.500	5.183.489	780.527	765.482	769.332	2.315.341	2.868.148
Transferências Correntes		9.123.500	5.183.489	780.527	765.482	769.332	2.315.341	2.868.148
Pessoal e Encargos Sociais		8.879.710	5.047.699	749.344	749.344	749.344	2.248.032	2.799.667
Outras Despesas Correntes		243.790	135.790	31.183	16.138	19.988	67.309	68.481
Transferências de Capital		47.000	-	-	-	-	-	-
Auxílio para Investimento		47.000	-	-	-	-	-	-
TOTAL DA UNIDADE ORÇAMENTÁRIA		9.170.500	5.183.489	780.527	765.482	769.332	2.315.341	2.868.148

UNIDADE ORÇAMENTÁRIA: SECRETARIA DE ESTADO DA FAZENDA - 1701

Cr\$ 1.000,00

DISPÊNDIOS	MESES	DOTAÇÃO ATUALIZADA	SALDO ATUAL	3º TRIMESTRE			TOTAL	SALDO A PROGRAMAR
				JULHO	AGOSTO	SETEMBRO		
DESPESAS CORRENTES		24.381.890	14.923.092	1.675.374	1.561.954	1.561.954	4.799.282	10.123.810
Pessoal e Encargos Sociais		12.719.430	7.288.096	1.053.094	1.053.094	1.053.094	3.159.282	4.128.814
Outros Custeios		11.662.460	7.634.996	622.280	508.860	508.860	1.640.000	5.994.996
Transferências Correntes		-	-	-	-	-	-	31.940
DESPESAS DE CAPITAL		127.480	31.940	-	-	-	-	31.940
Obras e Instalações		-	-	-	-	-	-	-
Outras Despesas de Capital		127.480	31.940	-	-	-	-	31.940
Transferências de Capital		-	-	-	-	-	-	-
RECURSOS VINCULADOS		-	-	-	-	-	-	-
TOTAL DA UNIDADE ORÇAMENTÁRIA		24.509.370	14.955.032	1.675.374	1.561.954	1.561.954	4.799.282	10.155.750

UNIDADE ORÇAMENTÁRIA: SECRETARIA DE ESTADO DA FAZENDA - ENTIDADES SUPERVISIONADAS - 1702

Cr\$. 1.000,00

PROJETOS/ATIVIDADES	MESES	DOTAÇÃO ATUALIZADA	SALDO ATUAL	3º TRIMESTRE			TOTAL	SALDO A PROGRAMAR
				JULHO	AGOSTO	SETEMBRO		
COMPANHIA DE HABITAÇÃO DO ESTADO DO PARÁ		84.476.000	63.562.492	8.300.010	8.300.010	8.300.013	24.900.033	38.662.459
Recursos Vinculados		84.476.000	63.562.492	8.300.010	8.300.010	8.300.013	24.900.033	38.662.459
TOTAL DA UNIDADE ORÇAMENTÁRIA		84.476.000	63.562.492	8.300.010	8.300.010	8.300.013	24.900.033	38.662.459

UNIDADE ORÇAMENTÁRIA: SECRETARIA DE ESTADO DE JUSTIÇA - 1801

Cr\$. 1.000,00

DISPÊNDIOS	MESES	DOTAÇÃO ATUALIZADA	SALDO ATUAL	3º TRIMESTRE			TOTAL	SALDO A PROGRAMAR
				JULHO	AGOSTO	SETEMBRO		
DESPESAS CORRENTES		1.585.024	1.018.450	116.637	116.637	116.637	349.911	668.539
Pessoal e Encargos Sociais		787.960	523.909	52.937	52.937	52.937	158.811	365.098
Outros Custeios		797.064	494.541	63.700	63.700	63.700	191.100	303.441
Transferências Correntes								
DESPESAS DE CAPITAL		41.000	21.000		10.000		10.000	11.000
Obras e Instalações								
Outras Despesas de Capital		41.000	21.000		10.000		10.000	11.000
Transferências de Capital								
RECURSOS VINCULADOS								
TOTAL DA UNIDADE ORÇAMENTÁRIA		1.626.024	1.039.450	116.637	126.637	116.637	359.911	679.539

UNIDADE ORÇAMENTÁRIA: SECRETARIA DE ESTADO DE JUSTIÇA - ENTIDADES SUPERVISIONADAS - 1802

Cr\$. 1.000,00

PROJETOS/ATIVIDADES	MESES	DOTAÇÃO ATUALIZADA	SALDO ATUAL	3º TRIMESTRE			TOTAL	SALDO A PROGRAMAR
				JULHO	AGOSTO	SETEMBRO		
SUPERINTENDÊNCIA DO SISTEMA PENAL DO ESTADO		5.450.770	3.369.436	316.385	366.385	358.159	1.040.929	2.328.507
Transferências Correntes		4.270.770	2.685.436	316.385	316.385	318.159	950.929	1.734.507
Pessoal e Encargos Sociais		1.880.770	1.199.436	139.385	139.385	139.385	418.155	781.281
Outras Despesas Correntes		2.390.000	1.486.000	177.000	177.000	178.774	532.774	953.226
Transferência de Capital		1.180.000	684.000		50.000	40.000	90.000	594.000
Auxílio para Investimentos		1.180.000	684.000		50.000	40.000	90.000	594.000
FUNDAÇÃO DO BEM-ESTAR SOCIAL DO PARÁ		24.014.210	16.469.817	2.034.840	1.965.448	1.965.676	5.965.964	10.503.853
Transferências Correntes		23.814.210	16.369.745	1.939.100	1.965.448	1.965.676	5.870.224	10.499.521
Pessoal e Encargos Sociais		20.242.834	14.404.369	1.640.106	1.640.106	1.640.106	4.920.318	9.484.051
Outras Despesas Correntes		3.571.376	1.965.376	298.994	325.342	325.570	949.906	1.015.470
Transferências de Capital		200.000	100.072	95.740			95.740	4.332
Auxílio para Investimentos		200.000	100.072	95.740			95.740	4.332
TOTAL DA UNIDADE ORÇAMENTÁRIA		29.464.980	19.839.253	2.351.225	2.331.833	2.323.835	7.006.893	12.832.360

UNIDADE ORÇAMENTÁRIA: SECRETARIA DE ESTADO DE PLANEJAMENTO E COORDENAÇÃO GERAL - 1901

Crs. 1.033,00

MESES	DOTAÇÃO ATUALIZADA	SALDO ATUAL	3º TRIMESTRE				TOTAL	SALDO À PROGR.
			JULHO	AGOSTO	SETEMBRO	TOTAL		
DISPÊNDIOS								
DESPESAS CORRENTES	7.262.445	4.334.890	638.786	790.323	676.762	2.105.831	2.229.059	
Pessoal e Encargos Sociais	5.721.464	3.499.909	471.274	635.231	536.030	1.642.535	1.857.374	
Outros Custeios	1.535.981	829.981	167.472	155.092	140.732	463.296	366.655	
Transferências Correntes	5.000	5.000	-	-	-	-	5.000	
DESPESAS DE CAPITAL	277.700	228.700	26.500	26.000	26.000	78.500	150.200	
Obras e Instalações	40.000	31.000	-	-	-	-	31.000	
Outras Despesas de Capital	237.700	197.700	26.500	26.000	26.000	78.500	119.200	
Transferências de Capital	-	-	-	-	-	-	-	
RECURSOS VINCULADOS								
TOTAL DA UNIDADE ORÇAMENTÁRIA	7.540.145	4.563.590	665.286	816.323	702.762	2.184.331	2.379.259	

0461

UNIDADE ORÇAMENTÁRIA: SECRETARIA DE ESTADO DE PLANEJAMENTO E COORDENAÇÃO GERAL - ENTIDADES SUPERVISIONADAS - 1902

Crs. 1.000,00

MESES	DOTAÇÃO ATUALIZADA	SALDO ATUAL	3º TRIMESTRE				TOTAL	SALDO À PROGR.
			JULHO	AGOSTO	SETEMBRO	TOTAL		
ÓRGÃOS/DISPÊNDIOS								
PROCESSAMENTO DE DADOS DO ESTADO DO PARÁ	1.120.000	625.356	196.427	93.475	305.046	594.948	30.408	
Transferências Correntes	1.000	1.000	-	-	-	-	1.000	
Pessoal e Encargos Sociais	1.000	1.000	-	-	-	-	1.000	
Transferências de Capital	1.119.000	624.356	196.427	93.475	305.046	594.948	29.408	
Auxílios para Investimentos	1.119.000	624.356	196.427	93.475	305.046	594.948	29.408	
INSTITUTO DO DESENVOLVIMENTO ECONÔMICO-SOCIAL DO PARÁ	4.332.464	1.891.792	489.029	485.819	485.819	1.460.667	431.125	
Transferências Correntes	4.282.464	1.891.792	489.029	485.819	485.819	1.460.667	431.125	
Pessoal e Encargos Sociais	3.562.723	1.524.551	418.389	418.389	418.389	1.255.167	269.384	
Outras Despesas Correntes	719.741	367.241	70.640	67.430	67.430	205.500	161.741	
Transferências de Capital	50.000	-	-	-	-	-	-	
Auxílios para Investimentos	50.000	-	-	-	-	-	-	
COMPANHIA DE DESENVOLVIMENTO DO VALE PARA GUAIÁ-YOCANTINS	5.000	5.000					5.000	
Transferências de Capital	5.000	5.000	-	-	-	-	5.000	
Auxílios para Investimentos	5.000	5.000	-	-	-	-	5.000	
TOTAL DA UNIDADE ORÇAMENTÁRIA								

UNIDADE ORÇAMENTÁRIA: SECRETARIA DE ESTADO DE PLANEJAMENTO E COORDENAÇÃO GERAL - ENTIDADES SUPERVISIONADAS - 1902

Crs. 1.000,00

MESES	DOTAÇÃO ATUALIZADA	SALDO ATUAL	3º TRIMESTRE				TOTAL	SALDO À PROGR.
			JULHO	AGOSTO	SETEMBRO	TOTAL		
ÓRGÃOS/DISPÊNDIOS								
COMPANHIA DO DESENVOLVIMENTO DO ARQUIPELAGO DO MARAJÓ	5.000	5.000					5.000	
Transferências de Capital	5.000	5.000	-	-	-	-	5.000	
Auxílios para Investimentos	5.000	5.000	-	-	-	-	5.000	
TOTAL DA UNIDADE ORÇAMENTÁRIA	5.482.464	2.527.148	665.406	579.294	790.865	2.055.615	471.533	

0462

UNIDADE ORÇAMENTÁRIA: SECRETARIA DE ESTADO DE SAÚDE PÚBLICA - 2001

Cr\$ 1.000,00

MESES	DOTAÇÃO ATUALIZADA	SALDO ATUAL	3º TRIMESTRE				TOTAL	SALDO A PROCESSAR
			JULHO	AGOSTO	SETEMBRO	TOTAL		
DISPÊNDIOS								
DESPESAS CORRENTES	43.104.761	26.052.170	4.935.211	3.984.208	3.986.208	12.905.627	13.146.543	
Pessoal e Encargos Sociais	31.968.406	17.425.760	4.499.211	3.548.208	3.548.208	11.595.627	5.830.133	
Outros Custeios	10.336.355	8.228.410	369.000	369.000	371.000	1.109.000	7.119.110	
Transferências Correntes	800.000	398.000	67.000	67.000	67.000	201.000	197.000	
DESPESAS DE CAPITAL	1.000.000	550.000	50.000	150.000	100.000	300.000	250.000	
Obras e Instalações								
Outras Despesas de Capital	1.000.000	550.000	50.000	150.000	100.000	300.000	250.000	
Transferências de Capital								
RECURSOS VINCULADOS								
TOTAL DA UNIDADE ORÇAMENTÁRIA	44.104.761	26.602.170	4.985.211	4.134.208	4.086.208	13.205.627	13.396.543	

UNIDADE ORÇAMENTÁRIA: SECRETARIA DE ESTADO DE SAÚDE PÚBLICA - ENTIDADES SUPERVISIONADAS - 2002

Cr\$ 1.000,00

MESES	DOTAÇÃO ATUALIZADA	SALDO ATUAL	3º TRIMESTRE				TOTAL	SALDO A PROCESSAR
			JULHO	AGOSTO	SETEMBRO	TOTAL		
PROJETOS/ATIVIDADES								
CENTRO DE HEMOTERAPIA E HEMATOLOGIA DO PARÁ	1.389.063	877.884	156.807	122.207	122.207	401.221	476.663	
Transferências Correntes	1.330.063	828.884	117.807	122.207	122.207	362.221	466.663	
Pessoal e Encargos Sociais	1.134.111	722.932	102.807	104.707	104.707	312.221	410.711	
Outras Despesas Correntes	195.952	105.952	15.000	17.500	17.500	50.000	56.952	
Transferências de Capital	59.000	49.000	39.000	-	-	39.000	10.000	
Auxílio para Investimentos	59.000	49.000	39.000	-	-	39.000	10.000	
HOSPITAL DOS SERVIDORES DO ESTADO	6.137.123	2.718.128	864.712	926.708	926.708	2.718.128	-	
Transferências Correntes	6.137.123	2.718.128	864.712	926.708	926.708	2.718.128	-	
Subvenções Sociais	6.137.123	2.718.128	864.712	926.708	926.708	2.718.128	-	
SANTA CASA DE MISERICÓRDIA DO PARÁ	711.375	259.875	86.625	86.625	86.625	259.875	-	
Transferências Correntes	711.375	259.875	86.625	86.625	86.625	259.875	-	
Subvenções Sociais	711.375	259.875	86.625	86.625	86.625	259.875	-	
COMPANHIA DE SANEAMENTO DO PARÁ	1.599.968	1.119.968	80.000	100.000	651.223	831.223	209.745	
Transferências de Capital	799.984	559.984	80.000	100.000	120.000	300.000	259.984	
Auxílio para Investimentos	799.984	559.984	80.000	100.000	120.000	300.000	259.984	
Recursos Vinculados	799.984	559.984	-	-	531.223	531.223	22.761	
TOTAL DA UNIDADE ORÇAMENTÁRIA	9.837.529	4.975.855	1.188.144	1.235.540	1.786.763	4.210.447	755.403	

UNIDADE ORÇAMENTÁRIA: SECRETARIA DE ESTADO DE SEGURANÇA PÚBLICA - 2101

Cr\$ 1.000,00

MESES	DOTAÇÃO ATUALIZADA	SALDO ATUAL	3º TRIMESTRE				TOTAL	SALDO A PROCESSAR
			JULHO	AGOSTO	SETEMBRO	TOTAL		
DISPÊNDIOS								
DESPESAS CORRENTES	16.493.576	8.749.310	1.573.417	1.573.417	1.575.417	4.722.251	4.327.059	
Pessoal e Encargos Sociais	13.142.297	7.347.031	1.207.417	1.207.417	1.207.417	3.622.251	3.724.751	
Outros Custeios	3.351.279	1.402.279	366.000	366.000	368.000	1.100.000	302.279	
Transferências Correntes								
DESPESAS DE CAPITAL	117.000	72.000		43.000		43.000	29.000	
Obras e Instalações								
Outras Despesas de Capital	117.000	72.000		43.000		43.000	29.000	
Transferências de Capital								
RECURSOS VINCULADOS								
TOTAL GERAL	16.610.576	8.821.310	1.573.417	1.616.417	1.575.417	4.765.251	4.356.059	

0463

UNIDADE ORÇAMENTÁRIA: SECRETARIA DE ESTADO DE SEGURANÇA PÚBLICA - ENTIDADES SUPERVISIONADAS - 2102

Crs. 1.000,00

PROJETOS/ATIVIDADES	MESES	DOTAÇÃO ATUALIZADA	SALDO ATUAL	3º TRIMESTRE			TOTAL	SALDO A PROGRAMAR
				JULHO	AGOSTO	SETEMBRO		
DEPARTAMENTO DE TRÁNSITO DO ESTADO DO PARÁ		503.855	280.008	56.422	60.422	56.689	173.533	106.475
Transferências Correntes		429.865	269.008	56.422	56.422	56.689	169.533	99.475
Pessoal e Encargos Sociais		445.000	245.725	51.922	51.922	51.922	155.766	89.959
Outras Despesas Correntes		44.865	23.283	4.500	4.500	4.767	13.767	9.516
Transferências de Capital		14.000	11.000	-	4.000	-	4.000	7.000
Auxílio para Investimentos		14.000	11.000	-	4.000	-	4.000	7.000
TOTAL DA UNIDADE ORÇAMENTÁRIA		503.855	280.008	56.422	60.422	56.689	173.533	106.475

UNIDADE ORÇAMENTÁRIA: SECRETARIA DE ESTADO DA VIAÇÃO E OBRAS PÚBLICAS - 2201

Crs. 1.000,00

DISPÊNDIOS	MESES	DOTAÇÃO ATUALIZADA	SALDO ATUAL	3º TRIMESTRE			TOTAL	SALDO A PROGRAMAR
				JULHO	AGOSTO	SETEMBRO		
DESPESAS CORRENTES		3.453.218	2.096.633	271.718	271.718	273.270	816.706	1.279.927
Pessoal e Encargos Sociais		1.688.860	1.046.275	142.718	142.718	142.718	428.154	616.121
Outros Custeios		1.764.358	1.050.358	129.000	129.000	130.552	388.552	661.806
Transferências Correntes		-	-	-	-	-	-	-
DESPESAS DE CAPITAL		14.856.636	8.975.222	2.289.512	3.563.028	3.109.460	8.962.000	13.222
Obras e Instalações		14.837.636	8.962.912	2.289.512	3.563.028	3.109.460	8.962.000	912
Outras Despesas de Capital		19.000	12.310	-	-	-	-	12.310
Transferências de Capital		-	-	-	-	-	-	-
RECURSOS VINCULADOS		-	-	-	-	-	-	-
TOTAL DA UNIDADE ORÇAMENTÁRIA		18.309.854	11.071.855	2.561.230	3.834.746	3.382.730	9.778.706	1.293.149

UNIDADE ORÇAMENTÁRIA: SECRETARIA DE ESTADO DA VIAÇÃO E OBRAS PÚBLICAS - ENTIDADES SUPERVISIONADAS - 2202

Crs. 1.000,00

DEPARTAMENTO DE ESTRADAS DE RODAGEM	MESES	DOTAÇÃO ATUALIZADA	SALDO ATUAL	3º TRIMESTRE			TOTAL	SALDO A PROGRAMAR
				JULHO	AGOSTO	SETEMBRO		
Transferências Correntes		45.742.000	27.863.431	4.004.915	4.042.377	4.052.377	12.099.669	15.763.762
Pessoal e Encargos Sociais		28.985.000	18.555.000	2.500.000	2.500.000	2.500.000	7.500.000	11.055.000
Recursos Vinculados		28.985.000	18.555.000	2.500.000	2.500.000	2.500.000	7.500.000	11.055.000
FUNDAÇÃO DOS TERMINAIS RODOVIÁRIOS DO PARÁ		16.757.000	9.308.431	1.504.915	1.542.377	1.552.377	4.599.669	4.708.762
Transferências Correntes		1.670.000	1.050.000	150.000	150.000	150.000	450.000	600.000
Pessoal e Encargos Sociais		1.670.000	1.050.000	150.000	150.000	150.000	450.000	600.000
TOTAL DA UNIDADE ORÇAMENTÁRIA		47.412.000	28.913.431	4.154.916	4.192.377	4.202.377	12.549.669	18.353.762

UNIDADE ORÇAMENTÁRIA: SECRETARIA DE ESTADO DE TRABALHO E PROMOÇÃO SOCIAL - 2301 Crs 1.000,00

MESES	DOTAÇÃO ATUALIZADA	SALDO ATUAL	3º TRIMESTRE				TOTAL	SALDO A PROGRAMAR
			JULHO	AGOSTO	SETEMBRO			
DISPÊNDIOS								
DESPESAS CORRENTES								
Pessoal e Encargos Sociais								
Outros Custeios								
Transferências Correntes							5.000	
DESPESAS DE CAPITAL	5.000	5.000						
Obras e Instalações							5.000	
Outras Despesas de Capital	5.000	5.000						
Transferências de Capital								
RECURSOS VINCULADOS								
TOTAL DA UNIDADE ORÇAMENTÁRIA	5.000	5.000					5.000	

UNIDADE ORÇAMENTÁRIA: SECRETARIA DE ESTADO DE INDÚSTRIA, COMÉRCIO E MINERAÇÃO - 2401 Crs 1.000,00

MESES	DOTAÇÃO ATUALIZADA	SALDO ATUAL	3º TRIMESTRE				TOTAL	SALDO A PROGRAMAR
			JULHO	AGOSTO	SETEMBRO			
DISPÊNDIOS								
DESPESAS CORRENTES								
Pessoal e Encargos Sociais								
Outros Custeios								
Transferências Correntes							5.000	
DESPESAS DE CAPITAL	5.000	5.000						
Obras e Instalações							5.000	
Outras Despesas de Capital	5.000	5.000						
Transferências de Capital								
RECURSOS VINCULADOS								
TOTAL DA UNIDADE ORÇAMENTÁRIA	5.000	5.000					5.000	

UNIDADE ORÇAMENTÁRIA: PROCURADORIA GERAL DO ESTADO - 2501 Crs 1.000,00

MESES	DOTAÇÃO ATUALIZADA	SALDO ATUAL	3º TRIMESTRE				TOTAL	SALDO A PROGRAMAR
			JULHO	AGOSTO	SETEMBRO			
DISPÊNDIOS								
DESPESAS CORRENTES	2.767.098	1.728.500	228.010	228.010	228.010	684.031	1.044.469	
Pessoal e Encargos Sociais	957.736	590.138	87.652	87.652	87.652	262.956	327.182	
Outros Custeios	1.808.862	1.137.862	140.358	140.358	140.359	421.075	716.557	
Transferências Correntes	500	500				500	500	
DESPESAS DE CAPITAL	140.277	80.277		40.000		40.000	40.277	
Obras e Instalações	1.000	1.000					1.000	
Outras Despesas de Capital	139.277	79.277		40.000		40.000	39.277	
Transferências de Capital								
RECURSOS VINCULADOS								
TOTAL DA UNIDADE ORÇAMENTÁRIA	2.907.375	1.808.777	228.010	268.010	228.011	724.031	1.084.745	

0466

UNIDADE ORÇAMENTÁRIA: RECURSOS SOB SUPERVISÃO DA SECRETARIA DE ESTADO DA FAZENDA - 3101

Cr\$. 1.000,00

PROJETOS/ATIVIDADES	MESES	DOTAÇÃO ATUALIZADA	SALDO ATUAL	3º TRIMESTRE			TOTAL	SALDO A PROGRAMAR
				JULHO	AGOSTO	SETEMBRO		
1.083 - Participação do Estado no Aumento do Capital da CELPA.		58.592.537	38.491.431	7.076.280	7.762.764	7.507.599	22.346.643	16.144.788
Outras Despesas de Capital		15.792.537	13.792.537					13.792.537
Recursos Vinculados		52.800.000	24.698.894	7.076.280	7.762.764	7.507.599	22.346.643	2.352.251
1.084 - Participação do Estado no Aumento do Capital do FRIMAPA.		319.000	104.000					104.000
Outras Despesas de Capital		319.000	104.000					104.000
1.085 - Participação do Estado no Aumento do Capital da CDI.		540.000	258.580	85.000	85.000	85.000	255.000	3.580
Outras Despesas de Capital		540.000	258.580	85.000	85.000	85.000	255.000	3.580
1.086 - Participação do Estado no Aumento do Capital da PARATUR.		1.137.825	517.445	114.985	117.399	143.113	375.497	141.948
Outras Despesas de Capital		1.137.825	517.445	114.985	117.399	143.113	375.497	141.948
1.087 - Contribuição ao fundo de Financiamento para Água e Esgotos do Estado do Pará - FAE-PA.		65.976.886	48.310.984	1.720.000	1.900.000	12.127.500	15.747.500	32.563.484
Transferências de Capital		15.673.616	11.313.616	1.720.000	1.900.000	2.380.000	6.000.000	5.313.616
Recursos Vinculados		50.303.270	36.997.368			9.747.500	9.747.500	27.249.868
TOTAL DA UNIDADE ORÇAMENTÁRIA								

UNIDADE ORÇAMENTÁRIA: RECURSOS SOB SUPERVISÃO DA SECRETARIA DE ESTADO DA FAZENDA - 3101

Cr\$. 1.000,00

PROJETOS/ATIVIDADES	MESES	DOTAÇÃO ATUALIZADA	SALDO ATUAL	3º TRIMESTRE			TOTAL	SALDO A PROGRAMAR
				JULHO	AGOSTO	SETEMBRO		
2.102 - Encargos Assistenciais aos Servidores.		31.000	17.799	1.500	1.500	1.500	4.500	13.299
Transferências Correntes		31.000	17.799	1.500	1.500	1.500	4.500	13.299
2.103 - Encargos com Inativos Militar Pessoal e Encargos Sociais.		12.676.401	6.963.732	1.166.484	1.166.484	1.166.484	3.499.452	3.464.800
Outros Custeios		12.658.401	6.945.732	1.165.484	1.165.484	1.165.484	3.496.452	3.449.280
Transferências Correntes		8.000	8.000	1.000	1.000	1.000	3.000	5.000
2.104 - Encargos com Inativos e Pensionistas Civil.		56.020.532	34.103.325	5.701.183	5.701.183	5.701.183	17.103.549	16.999.776
Pessoal e Encargos Sociais		55.562.776	33.687.625	5.684.183	5.684.183	5.684.183	17.052.549	16.635.076
Outros Custeios		293.841	271.234	1.000	1.000	1.000	3.000	268.234
Transferências Correntes		163.915	144.466	16.000	16.000	16.000	48.000	96.466
2.105 - Contribuição para o Programa de Formação do Patrimônio do Servidor Público.		7.154.460	5.599.642	250.000	270.000	300.000	820.000	4.779.642
Recursos Vinculados		7.154.460	5.599.642	250.000	270.000	300.000	820.000	4.779.642
1.088 - Participação do Estado no Aumento do Capital da EMTU.		4.090.326	2.359.552	444.743	444.743	446.743	1.336.229	1.023.323
Outras Despesas Correntes		4.090.326	2.359.552	444.743	444.743	446.743	1.336.229	1.023.323
TOTAL DA UNIDADE ORÇAMENTÁRIA								

UNIDADE ORÇAMENTÁRIA: RECURSOS SOB SUPERVISÃO DA SECRETARIA DE ESTADO DA FAZENDA - 3101

Cr\$. 1.000,00

PROJETOS/ATIVIDADES	MESES	DOTAÇÃO ATUALIZADA	SALDO ATUAL	3º TRIMESTRE			TOTAL	SALDO A PROGRAMAR
				JULHO	AGOSTO	SETEMBRO		
1.089 - Programação à Conta da Cota-Parte da Taxa Rodoviária Única - DER.		585.466	248.172	203.300	44.872	-	248.172	-
Recursos Vinculados		585.466	248.172	203.300	44.872	-	248.172	-
1.090 - Programação à Conta da Cota-Parte da Taxa Rodoviária Única - Municípios.		7.154.460	6.915.219	200.000	260.759	-	460.759	6.454.460
Recursos Vinculados		7.154.460	6.915.219	200.000	260.759	-	460.759	6.454.460
1.091 - Programação à Conta da Cota-Parte da Taxa Rodoviária Única - DETRAN.		384.735	346.666	60.000	60.000	70.000	190.000	156.666
Recursos Vinculados		384.735	346.666	60.000	60.000	70.000	190.000	156.666
1.092 - Programação à Conta da Cota-Parte da Taxa Rodoviária Única - DER-PROGRESS.		1.342.920	1.342.920	97.000	97.000	97.000	291.000	1.051.920
Recursos Vinculados		1.342.920	1.342.920	97.000	97.000	97.000	291.000	1.051.920
TOTAL DA UNIDADE ORÇAMENTÁRIA		342.901.010	211.372.606	26.341.314	27.937.324	37.856.911	92.135.549	119.237.057

0467

UNIDADE ORÇAMENTÁRIA: RECURSOS SOB SUPERVISÃO DA SECRETARIA DE ESTADO DE PLANEJAMENTO E COORDENAÇÃO GERAL - 3102 Cr\$ 1.000,00

MESES	DOTAÇÃO ATUALIZADA	SALDO ATUAL	3º TRIMESTRE			TOTAL	SALDO A PROGRAMAR
			JULHO	AGOSTO	SETEMBRO		
DISPÊNDIOS							
DESPESAS CORRENTES							
Pessoal e Encargos Sociais							
Outros Custeios							
Transferências Correntes							
DESPESAS DE CAPITAL	30.000						
Obras e Instalações							
Outras Despesas de Capital	30.000						
Transferências de Capital							
RECURSOS VINCULADOS							
TOTAL DA UNIDADE ORÇAMENTÁRIA	30.000						

UNIDADE ORÇAMENTÁRIA: RECURSOS SOB SUPERVISÃO DA SECRETARIA DE ESTADO DE JUSTIÇA - 3103 Cr\$ 1.000,00

MESES	DOTAÇÃO ATUALIZADA	SALDO ATUAL	3º TRIMESTRE			TOTAL	SALDO A PROGRAMAR
			JULHO	AGOSTO	SETEMBRO		
DISPÊNDIOS							
DESPESAS CORRENTES	498.160	250.194		100.000	50.000	150.000	100.194
Pessoal e Encargos Sociais							
Outros Custeios	498.160	250.194		100.000	50.000	150.000	100.194
Transferências Correntes							
DESPESAS DE CAPITAL	10.340	10.340					10.340
Obras e Instalações							
Outras Despesas de Capital	10.340	10.340					10.340
Transferências de Capital							
RECURSOS VINCULADOS							
TOTAL GERAL	508.500	260.534		100.000	50.000	150.000	110.534

UNIDADE ORÇAMENTÁRIA: RECURSOS SOB SUPERVISÃO DA SECRETARIA DE ESTADO DE ADMINISTRAÇÃO - 3104 Cr\$ 1.000,00

MESES	DOTAÇÃO ATUALIZADA	SALDO ATUAL	3º TRIMESTRE			TOTAL	SALDO A PROGRAMAR
			JULHO	AGOSTO	SETEMBRO		
DISPÊNDIOS							
DESPESAS CORRENTES	40.000	40.000					40.000
Pessoal e Encargos Sociais							
Outros Custeios	40.000	40.000					40.000
Transferências Correntes							
DESPESAS DE CAPITAL							
Obras e Instalações							
Outras Despesas de Capital							
Transferências de Capital							
RECURSOS VINCULADOS							
TOTAL DA UNIDADE ORÇAMENTÁRIA	40.000	40.000					40.000

UNIDADE ORÇAMENTÁRIA: FUNDO ESTADUAL DE DESENVOLVIMENTO DO PARÁ - 3201

Cr\$.1.000,00

PROJETOS/ATIVIDADES	MESES	DOTAÇÃO ATUALIZADA	SALDO ATUAL	3º TRIMESTRE				SALDO A PROGRAMAR
				JULHO	AGOSTO	SETEMBRO	TOTAL	
1.093 - Programação a Cargo do Fundo Especial de Desenvolvimento Recursos Vinculados		9.108.920	5.946.232	240.000	300.000	300.000	840.000	5.106.232
		9.108.920	5.946.232	240.000	300.000	300.000	840.000	5.106.232
1.094 - Programação a Cargo do Imposto Único sobre Minerais Recursos Vinculados		23.100.000	15.910.000	2.706.572	5.850.000	5.800.000	14.356.572	1.553.428
		23.100.000	15.910.000	2.706.572	5.850.000	5.800.000	14.356.572	1.553.428
1.095 - Programação a Cargo de Outras Fontes de Recursos Recursos Vinculados		59.474.826	47.408.000	9.989.900	6.500.000	6.500.000	22.989.900	24.418.100
		59.474.826	47.408.000	9.989.900	6.500.000	6.500.000	22.989.900	24.418.100
1.096 - Programação a Cargo dos Incentivos Fiscais Estaduais Recursos Vinculados		210.866	116.566	7.219	8.000	12.000	27.219	89.347
		210.866	116.566	7.219	8.000	12.000	27.219	89.347
1.097 - Programação a Cargo dos Recursos Transferidos pelo Instituto de Terras do Pará Recursos Vinculados		30.000	30.000	-	-	-	-	30.000
		30.000	30.000	-	-	-	-	30.000
1.112 - Programação a Cargo de Empréstimo Externo Recursos Vinculados		113.000.000	90.011.014	17.014.603	36.600.000	7.000.000	60.614.603	29.396.411
		113.000.000	90.011.014	17.014.603	36.600.000	7.000.000	60.614.603	29.396.411
TOTAL DA UNIDADE ORÇAMENTÁRIA								

UNIDADE ORÇAMENTÁRIA: FUNDO ESTADUAL DE DESENVOLVIMENTO DO PARÁ - 3201

Cr\$.1.000,00

PROJETOS/ATIVIDADES	MESES	DOTAÇÃO ATUALIZADA	SALDO ATUAL	3º TRIMESTRE				SALDO A PROGRAMAR
				JULHO	AGOSTO	SETEMBRO	TOTAL	
1.098 - Programação a Cargo do Fundo de Desenvolvimento Agrário Recursos Vinculados		153.312	153.312	-	-	-	-	29.153.312
		153.312	153.312	-	-	-	-	29.153.312
1.099 - Programação a Cargo do Adicional do Imposto Único sobre Lubrificantes e Combustíveis Líquidos e Gasosos Recursos Vinculados		1.813.000	1.175.200	121.197	90.000	115.000	326.197	849.003
		1.813.000	1.175.200	121.197	90.000	115.000	326.197	849.003
1.100 - Programação a Cargo do Fundo Metropolitan - FPE Recursos Vinculados		16.800.000	12.270.000	1.604.262	4.100.000	4.000.000	9.704.262	2.565.738
		16.800.000	12.270.000	1.604.262	4.100.000	4.000.000	9.704.262	2.565.738
1.101 - Programação a Cargo do Fundo Metropolitan - FPM Recursos Vinculados		5.551.800	5.051.800	-	-	-	-	5.051.800
		5.551.800	5.051.800	-	-	-	-	5.051.800
1.102 - Programação a Cargo da Cota-Parte da Taxa Rodoviária Única - Programa de Mobilização Energética Recursos Vinculados		1.696.320	1.374.390	-	-	-	-	1.374.390
		1.696.320	1.374.390	-	-	-	-	1.374.390
TOTAL DA UNIDADE ORÇAMENTÁRIA		230.939.044	179.446.514	31.683.753	53.448.000	23.727.000	108.858.753	70.587.761

UNIDADE ORÇAMENTÁRIA: FUNDO DE REEQUIPAMENTO POLICIAL - 3301

Cr\$.1.000,00

PROJETOS/ATIVIDADES	MESES	DOTAÇÃO ATUALIZADA	SALDO ATUAL	3º TRIMESTRE				SALDO A PROGRAMAR
				JULHO	AGOSTO	SETEMBRO	TOTAL	
DESPESAS CORRENTES								
Pessoal e Encargos Sociais								
Outros Custeios								
Transferências Correntes								
DESPESAS DE CAPITAL								
Obras e Instalações								
Outras Despesas de Capital								
Transferências de Capital								
RECURSOS VINCULADOS		1.422.800	714.800	118.000	118.000	118.000	354.000	360.800
TOTAL DA UNIDADE ORÇAMENTÁRIA		1.422.800	714.800	118.000	118.000	118.000	354.000	360.800

UNIDADE ORÇAMENTÁRIA: FUNDO PENITENCIÁRIO - 3401 Cr\$ 1.000,00

DISPÊNDIOS	MESES	DOTAÇÃO ATUALIZADA	SALDO ATUAL	3º TRIMESTRE			TOTAL	SALDO A PROGRAMAR
				JULHO	AGOSTO	SETEMBRO		
DESPESAS CORRENTES								
Pessoal e Encargos Sociais								
Outros Custeios								
Transferências Correntes								
DESPESAS DE CAPITAL								
Obras e Instalações								
Outras Despesas de Capital								
Transferências de Capital								
RECURSOS VINCULADOS								
TOTAL GERAL		715.000	570.000	100.000	100.000	100.000	300.000	270.000 ✓

0469

UNIDADE ORÇAMENTÁRIA: FUNDO ESPECIAL DE APOIO AO FOLCLORE PARAENSE - 3501 Cr\$ 1.000,00

DISPÊNDIOS	MESES	DOTAÇÃO ATUALIZADA	SALDO ATUAL	3º TRIMESTRE			TOTAL	SALDO A PROGRAMAR
				JULHO	AGOSTO	SETEMBRO		
DESPESAS CORRENTES								
Pessoal e Encargos Sociais								
Outros Custeios								
Transferências Correntes								
DESPESAS DE CAPITAL								
Obras e Instalações								
Outras Despesas de Capital								
Transferências de Capital								
RECURSOS VINCULADOS								
TOTAL DA UNIDADE ORÇAMENTÁRIA		18.262	3.600	-	-	3.600	3.600	-

UNIDADE ORÇAMENTÁRIA: RESERVA DE CONTINGÊNCIA - 3900 Cr\$ 1.000,00

DISPÊNDIOS	MESES	DOTAÇÃO ATUALIZADA	SALDO ATUAL	3º TRIMESTRE			TOTAL	SALDO A PROGRAMAR
				JULHO	AGOSTO	SETEMBRO		
DESPESAS CORRENTES								
Pessoal e Encargos Sociais								
Outros Custeios								
Transferências Correntes								
DESPESAS DE CAPITAL								
Obras e Instalações								
Outras Despesas de Capital								
Transferências de Capital								
RECURSOS VINCULADOS								
TOTAL DA UNIDADE ORÇAMENTÁRIA		-	-	-	-	-	-	-

