

Diário Oficial

ANO XCIV - 95ª DA REPÚBLICA - Nº 25.577

BELEM - SEXTA-FEIRA, 20 DE SETEMBRO DE 1985

No dia da Árvore, festejos

Começa hoje, estendendo-se até o próximo dia 23, em todo o Estado, o programa de comemorações alusivas ao Dia da Árvore, 21 de Setembro.

Com o objetivo de alertar as comunidades urbana e rural, as escolas, os líderes comunitários e outros segmentos da sociedade sobre a importância da Preservação do Meio Ambiente, técnicos da Sagri, Embrapa, Fcap, UFPA, Prefeitura Municipal de Belém, Crutac, Seduc e Emater, juntos, promoverão, uma semana de atividades referentes a homenagem ao Verde.

AUDIO-VISUAL

Ontem, no auditório da Sagri, houve exibição de um áudio-visual cedido pela Fcap. Na oportunidade foram ministradas palestras por alunos da Fcap, sobre o tema "Preservação do Meio Ambiente" participam do programa escolas de Primeiro e Segundo Grau, previamente selecionadas pela SEDUC e Prefeitura de Belém.

Hoje, às 08:00 horas no Campus Universitário do Guamá, haverá plantio simbólico de mudas de essências florestais doadas pela Cpatu. As 17:00 horas, na Sagri, a mesma atividade será efetuada.

AVISO

A Diretoria da Imprensa Oficial do Estado - IOE avisa que a partir do dia 01 de outubro do corrente ano estarão suspensas as publicações à conta de faturamento, bem como somente serão processadas inserções no Diário Oficial pelos órgãos da Administração Direta e Indireta do Estado que apresentarem a respectiva Nota de Empenho.

Jader assina projeto de lei que reajusta Magistratura

Projeto de Lei dispendo sobre o reajuste da remuneração da Magistratura estadual, do Tribunal de Contas, do Conselho de Contas dos Municípios e demais órgãos correlatos na administração do Estado, foi assinado pelo Governador Jader Barbalho, cuja mensagem será enviada ao Legislativo. Segundo consta da mensagem governamental, o projeto em questão objetiva oferecer condições de remuneração que corresponda à dignidade e a elevação dos cargos atingidos, assim como suprir a defasagem comprovada ante a espiral inflacionária que assola o país.

VALORES

De acordo com a proposta governamental, os valores dos vencimentos a serem pagos à Magistratura e demais cargos à ela correspondentes são os seguintes: Desembargador, Conselheiro do Tribunal de Contas, Conselheiro do Conselho de Contas dos Municípios, Procurador Geral da Justiça, Procurador Geral do Estado e junto aos órgãos de Contas, Subprocuradores, Cr\$-3.941.438; Juiz da Capital, Auditor, Secretário do Tribunal e dos órgãos de Contas, Cr\$-2.627.625; Juiz do Inte-



Jader enviou a proposta governamental à AL.

rior, Subsecretário do TJE, TC e CCM, Auditor Substituto, Cr\$-2.143.750; Pretor da Capital, Pretor Vitalício do Interior, Cr\$-2.090.157.

GRATIFICAÇÕES

As gratificações de represen-

tação fixadas em 35 por cento para os presidentes do TJE, TC e CCM; em 30 por cento para os vice-presidentes, Corregedor Geral da Justiça e cargos correspondentes; 25 por cento para Diretor do Fórum da Capital, idem do Interior da 1ª e 2ª. entrância, idem da Repartição Criminal e Auditor Militar, e ainda Cr\$-363.678 para suplente de Pretor quando em exercício.

E MAIS

Além das acima referidas o projeto estabelece 100 por cento do vencimento-base dos Desembargadores, Conselheiros do TC e do CCM, Procurador Geral do Estado, Procuradores e Sub-Procuradores junto ao TC e ao CCM de gratificações, com base na Lei 5008/81, assim como aos Juizes e Pretores, Auditores Substitutos e Secretários do TJE, TC e CCM.

Prevê, ainda, o projeto em foco, que a remuneração de aposentadoria dos integrantes do TJE, TC e CCM, da Justiça Militar do Estado terá os mesmos valores dos vencimentos em atividade, inclusive adicionais e vantagens previstas em legislação própria e pertinente aos assuntos, além de prever outras vantagens estipuladas no texto do projeto.

Governador faz inaugurações



Jader, quando presidia inauguração em São Domingos do Capim

O Governador Jader Barbalho, acompanhado de sua comitiva, visitará no período de 22 a 24 de setembro do corrente ano os municípios de Santarém, Oriximiná, Alenquer Faro e Obidos. Na oportunidade, o chefe do executivo estadual cumprirá uma extensa programação consistindo em inaugurações de obras prioritárias concretizadas nos municípios citados.

Durante a gestão do governador Jader Barbalho, a frente da administração pública, já foram aplicados cerca de 50 bilhões de cruzeiros em obras de saneamento básico, sistema viário, construção de escolas, melhorias no setor de saúde, aquisição de veículos, auxílio financeiro às prefeituras e ampliação no sistema de energia elétrica nos cinco municípios citados.

SERVIÇOS

TELEFONES ÚTEIS E DE EMERGÊNCIA

TELEPARÁ:
Geral - 105

IMPRENSA OFICIAL:
PBX - 226-7888
226-1353

PREFEITURA:
Geral - 156

RADIO PATRULHA:
Geral - 190

CORPO DE BOMBEIROS:
Geral - 193

PRONTO SOCORRO MUNICIPAL:
Geral - 192

COSANPA:
Geral - 195

INAMPS - SERVIÇO DE INFORMAÇÕES:
Geral - 191

CELPA:
Geral - 196

DETRAN:
Geral - 194

SUNAB:
Geral - 198

BANCO DE SANGUE CENTRAL:
222-2837

INAMPS - PRONTO ATENDIMENTO:
223-5267

TERMINAL RODOVIÁRIO:
228-0500

AEROPORTO INTERNACIONAL:
223-4122

ENASA:
Geral - 223-3011

PARATUR
Geral - 224-9890

ESTAÇÃO COSTEIRA:
Geral - 141

PROGRAMAÇÃO CULTURAL:
Geral - 139

METEOROLOGIA:
Geral - 226-1141

TELEFONISTA DE AUXÍLIO:
Geral - 100

AEROPORTO JULIO CESAR:
Gera! - 223-4772

AVIÕES

- Taba - 226-4111
- Transbrasil - 224-3677
- Váriq/Cruzeiro - 224-3344
- Vasp - 224-9611
- Votec - 224-1466

BANCOS DE SANGUE

Centro de Hemoterapia e Hematologia do Pará - 224-3222
Banco de Sangue Central de Belém - 222-2837

CLUBES DE SERVIÇO

Lions Clube de Belém - 223-4787
Rotary Clube de Belém - 223-5129

CINEMAS

CINE CATALINA
Rod. Arthur Bernardes (Base Aérea de Belém)
CINE IRACEMA
Av. Nazaré, 1189
CINE NAZARÉ
Av. Nazaré, 1189
CINE OPERA
Av. Nazaré, 1183
CINE PALÁCIO
Rua. Sen. Manoel Barata, 842
CINE PARAISO
Av. Pedro Miranda, 1300
CINEMAS I e II
Trav. São Pedro, 498.

LITERATURA:
Academia Paraense de Letras
Rua João Diogo, 235
Telefone: 222-0630

MÚSICA:
Conservatório Carlos Gomes
Av. Gentil Bittencourt, 977
Telefone: 223-0600

TAXIS:
233-4941 e 223-3814

SERVIÇO DE ATIVIDADES MUSICAIS DA UFFa:
Praça da República, s/nº
Telefone: 222-1025

TEATROS

Teatro da Paz - 224-7355
Teatro Experimental Waldemar Henrique - 222-4762

JORNAIS

DIÁRIO DO PARA

Diretor-superintendente: Laércio Barbalho

Diretor-comercial: Joércio Barbalho

Rua Gaspar Viana, 773
Telefone: 222-9728

O LIBERAL

Diretor-superintendente: Rômulo Maiorana

Diretor-comercial: Odacyl Catette

Rua Gaspar Viana, 253
Telefone: 222-3000

A PROVÍNCIA DO PARA

Diretor-geral: Milton Trindade

Diretor-superintendente: Roberto Jares Martins

Tv. Campos Sales, 206
Telefone: 222-6655

VOZ DE NAZARÉ

Praça Justo Chermont
Telefone: 222-4644

RÁDIOS

Rádio Cidade Morena FM.
223-4011

Rádio Clube do Pará:
223-4011

Rádio Cultura do Pará:
228-1000

Rádio Guajará AM/FM:
223-0311

Rádio Liberal AM/FM:
222-6000

Rádio Marajoara:
223-1922

Rádio Rauland FM:
223-3155

TELEVISÕES

TV Guajará - Canal 4
(Programação Bandeirantes)
223-0311

TV Liberal - Canal 7
(Programação Globo)
222-9000

TVS - Canal 5
(Programação SBT)
225-2277

HOTEIS

Milano
224-7211

Novotel
226-8011

Regente
224-0755

Sacres
228-3999

Selton
223-4222

Trans-Brasil
228-2500

Varja
222-6888

Hilton
223-6500

Diplomata
228-2045

Equatorial
224-8855

Gentil
224-9022

Grão Pará
222-3255

GOVERNADOR DO ESTADO
JADER FONTENELLE BARBALHO

VICE-GOVERNADOR
LAÉRCIO DIAS FRANCO

PRESIDENTE DA ASSEMBLÉIA LEGISLATIVA
HERMÍNIO CALVINHO FILHO

Casa Civil
DOMINGOS JUVENIL NUNES DE SOUZA

PRESIDENTE DO TRIBUNAL DE JUSTIÇA DO ESTADO
ARY DA MOTTA SILVEIRA

Casa Militar
Cel. PM HÉRCULES JOSÉ DA SILVA

SECRETARIADO

Administração
ALDO DA COSTA E SILVA

Justiça
ITAÍRÁ SÁ DA SILVA

Fazenda
ROBERTO DA COSTA FERREIRA

Viação e Obras Públicas
PAULO ELCÍDIO CHAVES NOGUEIRA

Saúde Pública
LUIZ EDUARDO SOARES CARNEIRO

Educação
RIBERTO VENTURINI, em exercício

Agricultura
HERCULANO AUGUSTO DE FREITAS TORRES

Segurança Pública
LÉLIO RAILSON DIAS DE ALCÂNTARA

Planejamento e Coordenação Geral
FREDERICO ANÍBAL DA COSTA MONTEIRO

Cultura, Desportos e Turismo
ACYR PAIVA PEREIRA DE CASTRO

Procurador Geral do Estado
FREDERICO COELHO DE SOUZA

Consultor Geral do Estado
PEDRO AUGUSTO DE MOURA PALHA

NESTA EDIÇÃO

DECRETOS Nºs. 3966 e 3968
Do Governo do Estado

PORTARIAS E RESUMO DE PORTARIA
Das Secretarias de Estado de Administração,
Fazenda e Saúde Pública
CONCORRÊNCIA Nº 002/85 - EDITAL
Do ITERPA

TERMO ADITIVO Nº 5.038-4/1
Da SEVOP

TOMADA DE PREÇOS Nº 33/85-AVISO
Da COSANPA

ERRATA

No Diário Oficial do Estado nº 25.576 - 1º Caderno, edição do dia 19 de setembro de 1985,

ONDE SE LÊ:

BELÉM - SEXTA-FEIRA, 19 DE SETEMBRO DE 1985

LEIA-SE:

BELÉM - QUINTA-FEIRA, 19 DE SETEMBRO DE 1985

2 CADERNOS
32 Páginas

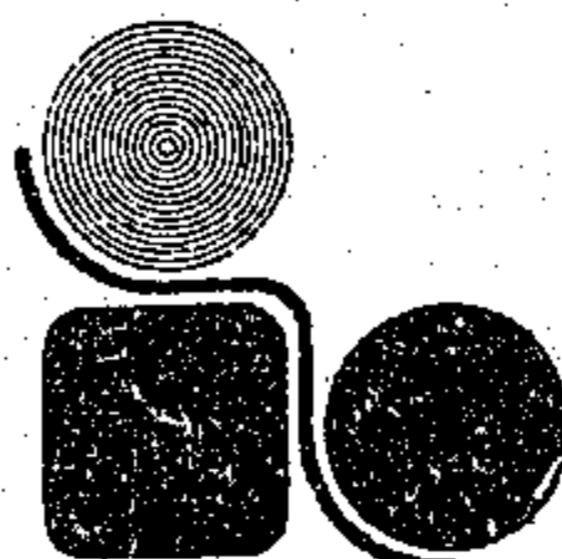

IMPRESA OFICIAL

GOVERNO DO ESTADO PODER EXECUTIVO

DECRETO Nº 3966 DE 19 DE SETEMBRO DE 1985

Abre ao Gabinete do Governador, o Crédito Suplementar no valor de Cr\$ 3.095.009.000, para reforço de dotação consignada no orçamento vigente.

O Governador do Estado do Pará, usando das atribuições / que lhe confere o item IV, do artigo 91 da Constituição Política do Estado e com fundamento no artigo 6º da Lei nº 5.175, de 13 de novembro de 1984,

DECRETA:

Art. 1º - Fica aberto em favor do Gabinete do Governador, o Crédito suplementar no valor de Cr\$ 3.095.009.000 (Três bilhões noventa e cinco milhões e nove mil cruzeiros), destinado a reforço da dotação orçamentária.

Parágrafo único - O Crédito Suplementar de que trata o "caput" deste artigo, terá a seguinte classificação orçamentária:

Órgão: Gabinete do Governador:	1100
Unidade Orçamentária: Gabinete do Governador:	1101
Função: Administração e Planejamento	03
Programa: Administração	07
Subprograma: Administração Geral	021
Atividade: Funcionamento da Governadoria do Estado	2.012
3112.02 - Pessoal Militar - Despesas Variáveis	Cr\$ 139.000.000
3120.00 - Material de Consumo	Cr\$ 1.107.625.000
3132.00 - Outros Serviços e Encargos	Cr\$ 1.829.884.000
Atividade: Funcionamento da Representação do Governo do Estado em Brasília	2.014
3120.00 - Material de Consumo	Cr\$ 18.500.000

Art. 2º - Os recursos necessários à execução do presente Decreto, correrão a conta das seguintes fontes:

I - Excesso de Arrecadação estabelecido no item II, do § 1º do artigo 43, da Lei Federal nº 4.320, de 17 de março de 1964, no valor de Cr\$ 2.956.009.000.

II - Anulação Parcial da dotação a seguir discriminada, consignada no orçamento vigente, conforme estabelecido no

Item III, § 1º do artigo 43, da Lei Federal nº 4.320, de 17 de março de 1964:

Órgão: Reserva de Contingência	3900
Unidade Orçamentária: Reserva de Contingência	3900
Função: Reserva de Contingência	99
Programa: Reserva de Contingência	999
Subprograma: Reserva de Contingência	9.999
Reserva de Contingência	9.999
9000.00 - Reserva de Contingência	Cr\$ 139.000.000

Art. 3º - Os efeitos deste Decreto retroagirão a 02 de julho de 1985, revogadas as disposições em contrário.

Palácio do Governo do Estado do Pará, 19 de setembro de 1985.

LAERCIO DIAS FRANCO
Governador do Estado, em exercício
ALDO DA COSTA E SILVA
Secretário de Estado de Administração
FREDERICO ANIBAL DA COSTA MONTEIRO
Secretário de Estado de Planejamento e Coordenação Geral
ROBERTO DA COSTA FERREIRA
Secretário de Estado da Fazenda

DECRETO Nº 3968 DE 19 DE SETEMBRO DE 1985

HOMOLOGA A RESOLUÇÃO Nº 068 DE 18 DE SETEMBRO DE 1985, DO CONSELHO PREVIDENCIÁRIO DO INSTITUTO DE PREVIDÊNCIA E ASSISTÊNCIA DOS SERVIDORES DO ESTADO DO PARÁ.

O GOVERNADOR DO ESTADO DO PARÁ, usando de suas atribuições legais,

DECRETA:

Art. 1º - Fica homologada a anexa Resolução nº 068 de 18 de setembro de 1985, do Conselho Previdenciário do IPASEP que reajusta os níveis de vencimentos e vantagens dos servidores do IPASEP.

Art. 2º - Os efeitos da Resolução homologada por este ato, retroagirão à data de 1º de setembro de 1985, revogadas as disposições em contrário.

PALÁCIO DO GOVERNO DO ESTADO DO PARÁ, 19 DE SETEMBRO DE 1985

LAERCIO DIAS FRANCO
Governador do Estado, em exercício

ALDO DA COSTA E SILVA
Secretário de Estado de Administração

Resolução nº 068 de 18 de setembro de 1985

REAJUSTA OS NÍVEIS DE VENCIMENTOS E VANTAGENS DOS SERVIDORES DO INSTITUTO DE PREVIDÊNCIA E ASSISTÊNCIA DOS SERVIDORES DO ESTADO DO PARÁ, E DÁ OUTRAS PROVIDÊNCIAS.

O Presidente do Conselho Previdenciário do Instituto de Previdência e Assistência dos Servidores do Estado do Pará, no uso das atribuições que lhe confere o Art. 67, item IV, do Regulamento aprovado pelo Decreto nº 2252, de 20 de maio de 1982, e

Considerando a decisão do Órgão Deliberativo, tomada em sessão do dia 18 de setembro de 1985.

RESOLVE:

Art. 1º - Ficam reajustados, de acordo com tabelas em anexo, os níveis dos vencimentos, salários e funções gratificadas dos servidores do Instituto de Previdência e Assistência dos Servidores do Estado do Pará, a partir de 1º de setembro de 1985.

Art. 2º - Os proventos do pessoal inativo ficam majorados de acordo com o disposto na Lei nº 4940, de 27 de setembro de 1980.

Art. 3º - Serão aplicadas as tabelas referidas no art. 1º aos salários dos servidores regidos pela Consolidação das Leis do Trabalho, ocupantes das mesmas categorias funcionais.

Art. 4º - A representação mensal a que faz jus os Diretores de Departamento, Procurador Chefe, Assessor Chefe, Chefe de Gabinete, Coordenador do Núcleo de Serviços Regionais, Assessor, Agente Regional e Representação Municipal, fica acrescida em 10 (dez) pontos percentuais recaindo sobre o valor do vencimento base nos termos do Decreto nº 3744, de 22 de março de 1985.

Art. 5º - Fica acrescida em 20 (vinte) pontos percentuais a Gratificação de Nível Superior, instituída pela Lei nº 5020/82,

Art. 6º - O valor do Salário Família fica reajustado para Cr\$ 8.000 (Oito mil cruzeiros)

Art. 7º - Os encargos financeiros decorrentes da presente Resolução serão atendidos pelas dotações do Órgão, prevista no orçamento do presente exercício.

Art. 8º - Fica autorizada a Presidência do IPASEP, a tomar medidas necessárias a efetivação do reajustamento salarial e demais estabelecidas nesta Resolução.

Art. 9º - Os efeitos da presente Resolução retroagirão a data de 1º de setembro de 1985.

Sala das Sessões do Conselho Previdenciário, em 18 de setembro de 1985.

ALDO DA COSTA E SILVA
Presidente do Conselho Previdenciário

Instituto de Previdência e Assistência dos Servidores do Estado do Pará

1. CARGOS DE PROVENTO EM COMISSÃO

CATEGORIA FUNCIONAL: DIREÇÃO E ACESSORAMENTO SUPERIORES - DAS.01

CÓDIGO	VENCIMENTO Cr\$ 1,00	REPRESENTAÇÃO %
DAS. 01.5	2.496.831	70
DAS. 01.4	2.007.570	65
DAS. 01.3	1.554.149	50
DAS. 01.2	1.203.529	35
DAS. 01.1	831.196	25

2. CARGOS DE PROVENTO EFETIVO

CATEGORIA FUNCIONAL: ATIVIDADES DE NÍVEL SUPERIOR - ANS-010

CLASSE: TÉCNICO - ANS-T-011

PROCURADOR - ANS-P-012

CÓDIGO	VENCIMENTOS Cr\$ 1,00			
	REF. I	REF. II	REF. III	REF. IV
ANS-T-011.1-A	1.581.862	1.765.954	1.854.256	1.946.966
ANS-T-011.2-B	REF. V	REF. VI	REF. VII	REF. VIII
	2.044.275	2.146.492	2.253.812	2.366.506
ANS-T-011.3-C	REF. IX	REF. X	REF. XI	REF. XII
	2.484.875	2.609.121	2.739.577	2.876.553
ANS-T-011.4-D	REF. XIII	REF. XIV	REF. XV	REF. XVI
	3.020.379	3.171.398	3.329.967	3.496.466
ANS-P-012.1-A	REF. I	REF. II	REF. III	REF. IV
	1.681.862	1.765.954	1.854.256	1.946.966
ANS-P-012.2-B	REF. V	REF. VI	REF. VII	REF. VIII
	2.044.275	2.146.492	2.253.812	2.366.506
ANS-P-012.3-C	REF. IX	REF. X	REF. XI	REF. XII
	2.484.875	2.609.121	2.739.577	2.876.553
ANS-P-012.4-D	REF. XIII	REF. XIV	REF. XV	REF. XVI
	3.020.379	3.171.398	3.329.967	3.496.466

Sexta-feira, 20

DIÁRIO OFICIAL

Setembro - 1985 - 5

0837

CATEGORIA FUNCIONAL: ATIVIDADES DE NÍVEL MÉDIO - ANM-020
 CLASSES: AUXILIAR TÉCNICO - ANM-AT-021
 AGENTE OPERACIONAL - ANM-AO-022
 TÉCNICO DE CONTABILIDADE - ANM-TC-023

CATEGORIA FUNCIONAL: ATIVIDADES AUXILIARES - AA-030
 CLASSES: AUXILIAR DE ADMINISTRAÇÃO - AA-AA-031
 AUXILIAR DE SERVIÇOS GERAIS - AA-ASG-032
 MOTORISTA - AA-M-033

CÓDIGO	VENCIMENTO CR\$-1,00			
	REF. I	REF. II	REF. III	REF. IV
ANM-AT-021.1 - A	945.173	992.433	1.042.054	1.094.158
	REF. V	REF. VI	REF. VII	REF. VIII
ANM-AT-021.2 - B	1.148.869	1.206.313	1.266.628	1.329.967
	REF. IX	REF. X	REF. XI	REF. XII
ANM-AT-021.3 - C	1.396.453	1.466.274	1.539.584	1.616.569
	REF. XIII	REF. XIV	REF. XV	REF. XVI
ANM-AT-021.4 - D	1.653.785	1.736.474	1.823.297	1.914.460
	REF. I	REF. II	REF. III	REF. IV
ANM-AOP-022.1 - A	980.189	1.029.194	1.080.659	1.134.691
	REF. V	REF. VI	REF. VII	REF. VIII
ANM-AOP-022.2 - B	1.191.425	1.250.995	1.313.546	1.379.224
	REF. IX	REF. X	REF. XI	REF. XII
ANM-AOP-022.3 - C	1.448.185	1.520.593	1.596.662	1.676.456
	REF. XIII	REF. XIV	REF. XV	REF. XVI
ANM-AOP-022.4 - D	1.709.263	1.794.729	1.884.462	1.978.686
	REF. I	REF. II	REF. III	REF. IV
ANM-AOO-022.1 - A	877.745	921.631	967.715	1.016.099
	REF. V	REF. VI	REF. VII	REF. VIII
ANM-AOO-022.2 - B	1.066.910	1.120.192	1.176.270	1.235.079
	REF. IX	REF. X	REF. XI	REF. XII
ANM-AOO-022.3 - C	1.296.830	1.371.675	1.429.756	1.501.248
	REF. XIII	REF. XIV	REF. XV	REF. XVI
ANM-AOO-022.4 - D	1.576.310	1.655.127	1.737.884	1.824.778

CATEGORIA FUNCIONAL: ATIVIDADES DE NÍVEL MÉDIO - ANM-020
 CLASSES: AUXILIAR TÉCNICO - ANM-AT-021
 AGENTE OPERACIONAL - ANM-AO-022
 TÉCNICO DE CONTABILIDADE - ANM-TC-023

CÓDIGO	VENCIMENTOS CR\$-1,00			
	REF. I	REF. II	REF. III	REF. IV
AA-AA-031.1 - A	791.693	831.277	872.845	916.488
	REF. V	REF. VI	REF. VII	REF. VIII
AA-AA-031.2 - B	962.313	1.010.430	1.060.949	1.113.997
	REF. IX	REF. X	REF. XI	REF. XII
AA-AA-031.3 - C	1.169.691	1.228.176	1.289.588	1.345.064
	REF. XIII	REF. XIV	REF. XV	REF. XVI
AA-AA-031.4 - D	1.421.766	1.492.856	1.567.499	1.645.876
	REF. I	REF. II	REF. III	REF. IV
AA-ASG-032.1 - A	679.565	713.543	749.221	786.680
	REF. V	REF. VI	REF. VII	REF. VIII
AA-ASG-032.2 - B	826.015	867.316	910.682	956.216
	REF. IX	REF. X	REF. XI	REF. XII
AA-ASG-032.3 - C	1.004.027	1.054.228	1.106.939	1.162.286
	REF. XIII	REF. XIV	REF. XV	REF. XVI
AA-ASG-032.4 - D	1.220.400	1.281.420	1.345.491	1.412.766
	REF. I	REF. II	REF. III	REF. IV
AA-M-033.1 - A	715.540	751.317	788.883	828.327
	REF. V	REF. VI	REF. VII	REF. VIII
AA-M-033.2 - B	869.743	913.230	958.892	1.006.837
	REF. IX	REF. X	REF. XI	REF. XII
AA-M-033.3 - C	1.057.179	1.110.038	1.165.540	1.223.817
	REF. XIII	REF. XIV	REF. XV	REF. XVI
AA-M-033.4 - D	1.285.008	1.349.258	1.416.721	1.487.557

FUNÇÕES GRATIFICADAS

CATEGORIA FUNCIONAL: DIREÇÃO E ASSISTÊNCIA INTERMEDIÁRIA - DAI-02

CÓDIGO	VENCIMENTO CR\$-1,00			
	REF. I	REF. II	REF. III	REF. IV
ANM-AOM-022.1 - A	845.647	887.930	932.327	978.943
	REF. V	REF. VI	REF. VII	REF. VIII
ANM-AOM-022.2 - B	1.027.895	1.079.286	1.133.248	1.189.912
	REF. IX	REF. X	REF. XI	REF. XII
ANM-AOM-022.3 - C	1.249.406	1.311.875	1.377.473	1.446.344
	REF. XIII	REF. XIV	REF. XV	REF. XVI
ANM-AOM-022.4 - D	1.518.662	1.594.592	1.674.322	1.758.039
	REF. I	REF. II	REF. III	REF. IV
ANM-TC-023.1 - A	945.173	992.433	1.042.054	1.094.158
	REF. V	REF. VI	REF. VII	REF. VIII
ANM-TC-023.2 - B	1.148.869	1.206.313	1.266.622	1.329.949
	REF. IX	REF. X	REF. XI	REF. XII
ANM-TC-023.3 - C	1.396.453	1.466.274	1.539.527	1.616.569
	REF. XIII	REF. XIV	REF. XV	REF. XVI
	1.697.392	1.782.264	1.871.378	1.964.948

CÓDIGO/NÍVEL	GRATIFICAÇÃO DE FUNÇÃO CR\$-1,00
DAI - 02.1	419.982
DAI - 02.2	539.622
DAI - 02.3	735.852
DAI - 02.4	1.030.206
DAI - 02.5	1.339.278

CARGO	VENCIMENTO CR\$-1,00	REPRESENTAÇÃO Z
PRESIDENTE	4.619.475	100

SECRETARIAS

ADMINISTRAÇÃO

PORTARIA Nº 1180 DE 13 DE SETEMBRO DE 1985
 O Secretário de Estado de Administração, no uso das suas atribuições legais, e,
 Considerando o disposto no Art. 2º do Dec. nº 10.300, de 20 de outubro de 1977, que delegou poderes ao titular da Secretaria

ria de Estado de Administração para aprovar e conceder dispensa de ponto aos funcionários do Estado em caso de afastamento Considerando os termos do Of. nº 252/85-ABENO de 05.08.85-Camarajibe-PE.

R E S O L V E:
 Dispensar do ponto os funcionários que comparecerem a: XXI Reunião e ao XII Encontro Nacional de Dirigentes de Faculdades de Odontologia, a realizar-se no Instituto de História e Geografia da Universidade de São Paulo, no período de 31 de agosto a 4 de setembro do corrente ano. Os participantes deverão apresentar no regresso na repartição onde forem lotados o comprovante de frequência que após anotado será enviado à Secretaria de Estado de Administração para fins de controle. Registre-se, Publique-se e Cumpra-se
 Secretária de Estado de Administração, 13 de setembro de 1985.

ALDO DA COSTA E SILVA
 Secretário de Estado de Administração

PORTARIA Nº 1181 DE 13 DE SETEMBRO DE 1985
 O Secretário de Estado de Administração, no uso das suas atribuições legais, e,
 Considerando o disposto no art. 2º do Dec. nº 10.300, de 20 de outubro de 1977, que delegou poderes ao titular da Secretaria de Estado de Administração para aprovar e conceder dispensa de ponto aos funcionários do Estado em caso de afastamento Considerando os termos do Of. s/nº de 05.08.85-Salvador-Ba

R E S O L V E:
 Dispensar do ponto os funcionários que comparecerem ao VIII Encontro Nacional de Supervisores Educacionais, a realizar-se na cidade de Salvador Bahia, no período de 27 de outubro a 01 de novembro do corrente ano. Os participantes deverão apresentar no regresso na repartição onde forem lotados comprovante de frequência que após anotado será enviado à Secretaria de Estado de Administração para fins de controle. Registre-se, publique-se e cumpra-se.

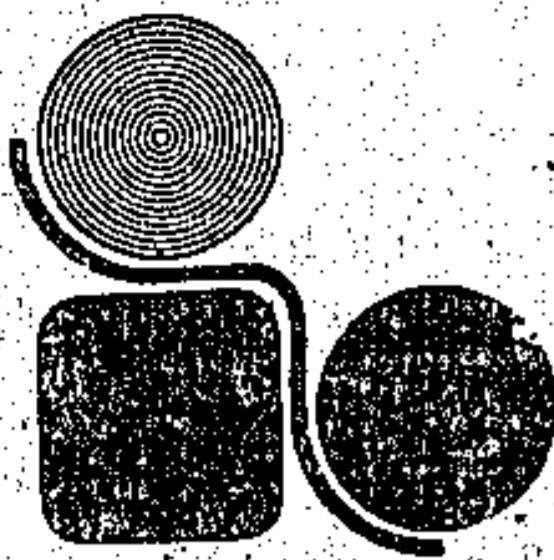

IMPRENSA OFICIAL

**DIRETORIA
ADMINISTRAÇÃO
REDAÇÃO
PARQUE GRÁFICO**

Almirante Barroso, 735
Belém - Pará

PBX 226-7888
226-1353
Gabinete do Diretor-Presidente - 226-0078
Departamento de Administração - 226-1188

Obs.: As assinaturas do DIÁRIO OFICIAL DO ESTADO não dão direito ao recebimento de Cadernos Especiais elaborados exclusivamente para distribuição aos órgãos interessados.

Diretor-Presidente
GILBERTO DANIN

Diretor-Administrativo
CLEBER NEWTON VELASCO

Diretor Técnico
NAZIR RACHID

Diretor de Documentação e Divulgação
JOSÉ ILDONE FAVACHO SOEIRO

Chefe de Redação e Revisão
RAIMUNDO WALDIR BATALHA LOBÃO

TABELA DE ASSINATURAS E PUBLICAÇÕES

Na Capital	
Anual	Cr\$ 480.000
Semestral	Cr\$ 240.000
Outros Estados e Municípios	
Anual	Cr\$ 846.000
Semestral	Cr\$ 423.000

D.O. número atrasado por ano, aumenta Novacentos cruzeiros (Cr\$ 900).

Publicações:
Página comum, cada centímetro Cr\$ 32.300. Preço por Página Cr\$ 6.589.200

PREÇO DESTA EXEMPLAR: Cr\$ 1.500

MATÉRIA PARA PUBLICAÇÃO

Das 07:30 às 12:30 horas diariamente excetuando os sábados.
RECLAMAÇÕES: 24 horas após a circulação do Diário na Capital e 8 dias nos Municípios e outros Estados.
OFÍCIOS OU MEMORÂNDOS: Devem acompanhar publicações a cobrar.
ASSINATURAS: Capital, Municípios e outros Estados em qualquer época.
PAGAMENTOS: Sempre em Cheque Nominar para a **IMPRENSA OFICIAL DO ESTADO.**

- MARIA DA GRAÇA FACILIO
- MARIA DA SILVA ARAÚJO
- MARIA DAS GRAÇAS CARDOSO ALVES
- MARIA DAS GRAÇAS MATOS SIMENS
- MARIA DAS GRAÇAS PIMENTEL SOBRINHO
- MARIA DAS NEVES MEDEIROS DE CARVALHO
- MARIA DE DEUS SANTOS
- MARIA DE JESUS PIMENTA PINHO
- MARIA DE NAZARÉ ALVES FRANÇA
- MARIA DE NAZARÉ PEREIRA
- MARIA DO CARMO MIRANDA OLIVEIRA
- MARIA DO SOCORRO SILVA FERREIRA
- MARIA DOS REMÉDIOS P. SILVA
- MARIA DOLORES TRINDADE
- MARIA ELIANA DA COSTA LIMA
- MARIA ELÓI RODRIGUES GARCIA
- MARIA ELZA RIBEIRO DE MELO
- MARIA EUNICE PEREIRA
- MARIA GONÇES CAMPOS SOUZA
- MARIA JOSÉ DA SILVA CUNHA
- MARIA JOSÉ PEREIRA DE SOUZA
- MARIA JOSÉ MARIA PAIXÃO
- MARIA LEITÃO COELHO LIMA
- MARIA MACALINA SAICINHO
- MARIA ROSANGELA DA C. PAPELONA
- MARIA SAMPARÁ AMARO DA SILVA
- MARIA SILVA ENVALDELISIA*
- MARIO BRITO MARTINS
- MARCIA HELENA AMARAL
- MARGARETE FEIO DOULEOSA
- MARTINHO GONÇALVES SERRÃO
- MELSAN MARIA MONTEIRO MACEDO
- OCTÁVIO PAULO CABRAL MARZELLER
- ONEIDE DA SILVA MARTINS
- OLGA SILVEIRA DE MATEOS
- PAULA RUTH HEAL MARINHO
- RAIMUNDO DA VERA CRUZ NETO
- REGINALDO DE OLIVEIRA P. NETO
- RAIMUNDA MARTINS DE SOUZA
- RAIMUNDA SOUSA DE OLIVEIRA PINHEIRO
- RAIMUNDA ARACY NOGUEIRA DE BRITO ANDRADE
- RAIMUNDO DOS SANTOS RIBEIRO
- RAIMUNDO AMARO PAIJOJA
- SEBASTIÃO CAVALCANTE MONTEIRO
- SÔNIA MARIA NUNES
- SUELY MARLENE DOS SANTOS
- SILVESTRE CRUVIRA DE ADEU
- UBERTO ROSELI SANTOS BRITO
- VALDOVINA DE ARAÚJO SOARES
- VITOR RODRIGUES BANDEIRA

DEPARTAMENTO DE RECURSOS HUMANOS DA SECRETARIA DE ESTADO DE SAÚDE PÚBLICA, em 11 de Setembro de 1985.

[Assinatura]
Sr. Luis Silvio Figueiredo de Lima

Diretor do Departamento de Recursos Humanos.
(Ext. nº 5787, Reg. nº 15.785, Dia: 20.09.85)

FAZENDA

RESUMO DE PORTARIA DO GAB/DIRETORIA GERAL DE ADMINISTRAÇÃO
Port. nº 109/85-CONCEBER, Suprimento de Fundos nos termos do art. 42, do Decreto nº 8.909, de 21.11.74 ao servidor SÉRGIO DELGADO DE MORAES, funcionário da Delegacia Regional da Fazenda Estadual-5ª Região Fiscal, no valor total de Cr\$85.000.000 (oitenta e cinco milhões de cruzeiros) sendo para Material de Consumo-3120 Cr\$45.000.000 (Quarenta e cinco milhões de cruzeiros) e para Outros Serviços e Encargos-3132 Cr\$40.000.000 (Quarenta milhões de cruzeiros) para as despesas nos meses de setembro e outubro/85 da referida região visto não poderem subordinar-se ao processo normal de aplicação devendo prestar contas no prazo máximo de 30 (trinta) dias após esgotado o período de aplicação.

MARLY DAS GRAÇAS MIRALHA DE ARAÚJO
Diretora Geral de Administração

RESUMO DE PORTARIA DO GAB/SECRETÁRIO DE ESTADO DA FAZENDA
Port. nº 572/85-Autorizar o BANCO MERIDIONAL DO BRASIL S/A através de sua Agência Doca de Souza Franco, sito a Rua XV de Novembro nº 194, neste Estado, a arrecadar Tributos Estaduais em nome e por conta do Estado, observadas as condições estabelecidas na Portaria nº 382 de 17.07.84.
Port. nº 573/85-Autorizar o BANCO MERIDIONAL DO BRASIL S/A através de sua Agência Centro Belém, sito a Rua Santo Antonio nº 273, neste Estado, a arrecadar Tributos Estaduais em nome e por conta do Estado, observadas as condições estabelecidas na Portaria nº 382 de 17.07.84.
Port. nº 574/85-Autorizar o BANCO MERIDIONAL DO BRASIL S/A através de sua Agência Campos Sales, sito a Tv. Campos Sales nº 183/195, neste Estado, a arrecadar Tributos Estaduais em nome e por conta do Estado, observadas as condições estabelecidas na Portaria nº 382 de 17.07.84.
Port. nº 575/85-Autorizar o BANCO MERIDIONAL DO BRASIL S/A através de sua Agência da Cidade Velha, sito a Rua João Diogo nº 52, neste Estado, a arrecadar Tributos Estaduais em nome e por conta do Estado, observadas as condições estabelecidas na Portaria nº 382 de 17.07.84.
Port. nº 576/85-Autorizar o BANCO MERIDIONAL DO BRASIL S/A através de sua Agência Jumbo, sito a Av. Governador José Malcher nº 2388, neste Estado, a arrecadar Tributos Estaduais em nome e por conta do Estado, observadas as condições estabelecidas na Portaria nº 382 de 17.07.84.
Port. nº 577/85-Designar RAIMUNDO FIGUEIREDO, Agente Auxiliar de Fiscalização, para responder pela Central de Fiscalização de Marituba, nas faltas e impedimentos de seu titular.
Port. nº 578/85-Colocar à disposição da Comissão instituída pela Portaria nº 559 de 23.08.85, a funcionária MARIA DE FÁTIMA MATOS DA SILVA, Datilógrafa CEP-SA-901.1. lotada no Departamento de Administração.
Port. nº 579/85-Designar LUCYALVA MONTEIRO PENNA DE CARVALHO, para responder pela Coordenadoria Financeira no período de 09 a 13.09.85, em virtude da viagem da titular a Recife, como presidente da Comissão que estuda a implantação do cheque Salário.

ROBERTO DA COSTA FERREIRA
Secretário de Estado da Fazenda
(Ext. nº 5789, Reg. nº 15.787, Dia: 20.09.85)

RESUMO DE PORTARIA DO GAB/SECRETÁRIO DA FAZENDA
Port. nº 580/85-Colocar a funcionária VERA LÚCIA MIRANDA ALMEIDA, Agente Tributário, CEP-TAF-503.1, para responder pela função de Assistente Técnica 4ª Região Fiscal, símbolo FG-3.
Port. nº 583/85-Dispensar, a pedido da função de Chefe do Serviço Regional de Administração-7ª RF, CLÁUDIO NAPOLEÃO SIQUEIRA, Agente Auxiliar de Fiscalização-CEP-TAF-502.1, símbolo FG-3Port. nº 584/85-Colocar a funcionária VIRGINIA DA CONCEIÇÃO SILVA SANTOS, para responder pelo Serviço Regional de Administração da 7ª Região Fiscal, símbolo FG-3.

ROBERTO DA COSTA FERREIRA
Secretário de Estado da Fazenda

RESUMO DE PORTARIA DO GAB/DIRETORIA GERAL DE ADMINISTRAÇÃO
Port. nº 107/85-Designar ARMANDO NOÉ CARVALHO DE MOURA, MIGUEL ELIAS BURLAMAQUI ZEMERO e ALOÍSIO DA FONSECA NETO, para sob a presidência do primeiro constituírem comissão de licitação destinada a construção de alojamento para os funcionários da 8ª Região Fiscal-Paragominas.

MARLY DAS GRAÇAS MIRALHA DE ARAÚJO
Diretora Geral de Administração
(Ext. nº 5790, Reg. nº 15.788, Dia: 20.09.85)

EDITAIS ADMINISTRATIVOS

**CONDOMÍNIO DO EDIFÍCIO ISMÊNIA
EDITAL DE CONVOCACÃO**

Convocamos os srs. Condôminos do Edifício / Ismênia, para a Assembleia Geral Extraordinária a realizar-se no dia 24/09/85 no pátio interno do referido edifício, em 1ª convocação às 20:00 hs, com a presença da metade mais um dos condôminos e, em 2ª convocação às 20:30 hs, com qualquer número, on de estarão em pauta os seguintes assuntos:
a) Venda de garagens aos condôminos interessados;
b) Venda de parte de uma área condominial;
c) O que ocorrer.
Belém, (Pa), 18 de Setembro de 1985.

LUIS BERNARDO OLIVEIRA
SÍMBICO
(T. nº 05859, Reg. nº 15.785, Dia: 20.09.85)

INSTITUTO DE PREVIDÊNCIA E ASSISTÊNCIA DOS SERVIDORES DO ESTADO DO PARÁ - IPASEP

RESUMO DE PORTARIAS
PROC. Nº 0548/85:DEFERIDO - PORTARIA Nº 784 de 13.09.85 - EX. SEG: LEONIDAS SOARES DE SOUZA - DECISÃO: Arbitrar pensão mensal de Cr\$-175.887, rateada em partes iguais aos filhos MARIA RAIMUNDA, ANA MARIA, JOSÉ VILSON e JOSÉ EDVANDRO SOARES DE SOUZA. Conceder pecúlio de Cr\$-500.000, cabendo metade à viúva ABDIAS GOMES DE SOUZA, e a outra metade rateada em partes iguais aos filhos MARIA RAIMUNDA, MARIA EMILIA, JOSÉ EDILSON, ANA MARIA, JOSÉ VILSON e JOSÉ EDVANDRO SOARES DE SOUZA; devendo, no entanto, a quota-parte pertencente a JOSÉ EDILSON ser retida neste Instituto até a sua habilitação.
PROC. Nº 1626/85:DEFERIDO - PORTARIA Nº 788 de 13.09.85 - EX. SEG: ROSEMIRA LUCIANA DA CUNHA - DECISÃO: Arbitrar pensão mensal de Cr\$-175.887, paga integralmente à filha TRACY CORREA DA CUNHA.

PROC. Nº 0446/85-DEFERIDO - PORTARIA Nº 887 de 02.09.85 - EX. SEG: FRANCISCO TAVARES DE SOUZA - DECISÃO: Arbitrar pensão mensal de Cr\$-175.887, em favor da viúva MARIA DO SOCORRO FRANCO TAVARES.

PROC. Nº 0681/85-DEFERIDO - PORTARIA Nº 703 de 10.09.85 - EX. SEG: FRANCISCA SOUZA SOARES - DECISÃO: Arbitrar pensão mensal de Cr\$-175.887, rateada em partes iguais aos filhos DANIEL DE SOUZA SOARES e SANTONIXON ALVES DE SOUZA, no entanto, ser pago a DANIEL o equivalente ao período de 23.04.85 a 01.05.85, data em que atingiu a maioridade. Conceder pecúlio de Cr\$-1.450.000, cabendo a metade ao viúvo RAIMUNDO SOARES, e a

outra metade rateada em partes iguais aos filhos DANIEL DE SOUZA SOARES, MOISES e SANTONIXON ALVES DE SOUZA. PORTARIA Nº 720 de 11.09.85. Conceder a JOSE AUGUSTO LOBATO, GEORGES ISHAK e RAIMUNDO MATA GOMES, 01 Diária a cada servidora para fazer face as despesas com alimentação em castanhal, a serviço deste Instituto, no dia 12.09.85. PORTARIA Nº 728 de 11.09.85. Conceder a TEREZINHA DE JESUS PINHO DA COSTA e MARIA LAIDES BARROS DE CARVALHO, 04 Diárias a cada servidora para fazer face as despesas com alimentação e pousada nos Municípios de Santarém, Alenquer, Obidos, Monte Alegre e Oriziminda, a contar de 16.09.85.

PORTARIA Nº 723 de 11.09.85. Conceder a DINA MARIA BARNETTO DANTAS e MARIA DO PERPETUO SOCORRO NASCIMENTO PASSOS, 01 Diária a cada uma, para fazer face as despesas com alimentação na Vila do Mosquetiro, a serviço deste Instituto, no dia 12.09.85.

RESUMO DE RESOLUÇÃO

PROC. Nº 0747/85-DEFERIDO - RESOLUÇÃO Nº 067 de 11.09.85 - EX. SEG: VERA LUCIA MARQUES DE JESUS - DECISÃO: Arbitrar pensão mensal de Cr\$-175.887, em favor das menores KÁTIA REGINA MARQUES DE JESUS e JOSE CARLOS MARQUES DE JESUS.

(Ext. nº 5785, Reg. nº 15.781, Dia: 20.09.85)

RESUMO DOS ESTATUTOS SOCIAIS DO DXPA-GRUPO DX DO PARÁ

DENOMINAÇÃO: DXPA-GRUPO DX DO PARÁ; -- **FUNDO SOCIAL:** Jóia, mensalidades bem assim doações diversas; -- **FINALIDADES:** É sociedade civil, sem fins lucrativos, que congrega radioamadores, com o objetivo de praticar o radioamadorismo bem como atividades técnicas relacionadas à eletrônica e ao rádio, em caráter amador, o lazer de seus associados e familiares, e de cunho cultural, através de um Boletim Informativo, que será editado mensalmente, com noticiário a respeito desses assuntos, que circulará entre os demais radioamadores brasileiros; -- **SEDE:** Av. Padre Eutíquio, 719; -- **DATA DE FUNDAÇÃO:** 01-10-1984; -- **ADMINISTRAÇÃO E REPRESENTAÇÃO:** Diretoria; -- **PRAZO DO MANDATO:** Dois anos; -- **DURAÇÃO:** Tempo indeterminado; -- **RESPONSABILIDADE:** Com personalidade distinta das dos seus sócios, os quais não respondem, ainda que subsidiariamente, pelas obrigações assumidas pelo GRUPO; -- **QUADRO SOCIAL:** É formado por três categorias a saber: **sócio fundador**, os que assinaram a Ata de Fundação; **sócio contribuinte**, os que forem admitidos no quadro social obedecendo as exigências impostas no Art. 4º dos Estatutos; e **sócio honorário**, as pessoas físicas, não radioamadoras, que hajam feito algo em benefício do GRUPO, e que forem admitidas como tal, por voto unânime da Assembléia Geral; -- **DISSOLUÇÃO:** Não obstante de duração indeterminada, o DXPA só poderá ser dissolvido pelos votos favoráveis de 50% dos sócios fundadores e mais os votos de 3/4 dos sócios contribuintes em dias com os cofres do GRUPO; -- **DIRETORIA:** A diretoria eleita e empossada na data da fundação está assim constituída: **Diretor:** Roberto Martins Rodrigues, radioamador PY8-JS, brasileiro, casado, jornalista, residente à av. Visconde de Souza Franco, 1065-Aptº 1502; **VICE-DIRETOR:** Luis Frederico Franco Pacheco, radioamador PY8-AFF, brasileiro, casado, professor, residente à rua Gaspar Viana, 833; **SECRETÁRIO:** José Roberto Vieira Salgado, radioamador PY8-AWA, brasileiro, casado, seguritário, residente à rua Dom Romualdo de Seixas, 999-Aptº 602; e **TESOUREIRO:** Odmir Amaro Bezerra, radioamador PY8-BLY, brasileiro, casado, militar, residente à rua Arcipreste Manuel Teodoro 953. -- Estatutos aprovados em sessão de Assembléia Geral Extraordinária de Fundação, realizada dia 01-10-1984. Belém, Pará, 01 de outubro de 1984 -- Assinado: Roberto Martins Rodrigues - Diretor.

(T. nº 05858, Reg. nº 15.784, Dia: 20.09.85)

INSTITUTO DE TERRAS DO PARÁ - ITERPA
CONCORRÊNCIA ITERPA Nº 002/85
EDITAL

A COMISSÃO DE LICITAÇÃO DE TERRAS PÚBLICAS DO ESTADO, constituída pela Portaria nº 000742, de 13 de setembro de 1985, do Exmº Sr. Presidente do INSTITUTO DE TERRAS DO PARÁ - ITERPA, publicado no Diário Oficial do Estado do dia 18 de setembro do mesmo ano, de acordo com o artigo 18 e seus parágrafos da Lei nº 4.584, de 08 de outubro de 1975, e 2º e 10 da Lei Federal nº 4.504, de 30 de novembro de 1964 - ESTATUTO DA TERRA, e tendo em vista as disposições do Decreto-Lei nº 7, de 28 de abril de 1969, e em consonância com as diretrizes estabelecidas na Resolução COVATE nº 20/85 homologada pelo Decreto nº 3.896, de 24 de julho de 1985, do Excelentíssimo Senhor Governador do Estado do Pará, TORNA PÚBLICO, PARA CONHECIMENTO DOS INTERESSADOS, que, às (18) dezoito horas do primeiro dia útil após o quadragésimo quinto dia da publicação deste EDITAL no Diário Oficial do Estado do Pará, encerrará o recebimento de propostas para aquisição de lotes de terras públicas de propriedade do Estado, sob jurisdição do ITERPA, situado no Município de São Félix do Xingu, que serão alienados a preço sua física ou jurídica, com a finalidade de implantação de projetos agropecuários ou agrícolas.

O recebimento das propostas será feito até a data e horários supracitados, nos seguintes endereços:

- 1 ITERPA - INSTITUTO DE TERRAS DO PARÁ
Rua Farias de Brito nº 56
66.050 - BELÉM - PARÁ
- 2 AGÊNCIAS DO BANCO DO ESTADO DO PARÁ
BELÉM-CENTRO (PA) - Av. Presidente Vargas, 180; CONCEIÇÃO DO ARAGUATA (PA) - Av. Lauro Sodré, 36; RIO DE JANEIRO (RJ) - Av. Almirante Barroso, 90-A - Centro; SÃO PAULO (SP) - Rua Boa Vista, 62; BRASÍLIA (DF) - Setor Comercial Sul Projeção 2 - Edifício Palácio do Comércio, Loja 3 a 8; MANAUS (AM) - Av. Dr. Moreira, 14 a 22.

- 1 DO OBJETO
- 1.1 A presente concorrência visa a alienação de (276) duzentos e setenta e seis lotes de terras públicas do Estado, nas dimensões, identificações, caracterizações, localizações e valores mínimos de oferta constante da relação ANEXO I integrante deste edital.
- 1.2 As áreas relacionadas no ANEXO I estão devidamente matriculadas em nome do Estado do Pará, no Cartório de Registro de Imóveis da Comarca de ALTAMIRA, sob o nº 1078, fls. 79, livro 2-C e se localizam fora da faixa de terras declaradas indispensáveis à defesa do País e à segurança e ao desenvolvimento nacionais, definida pela Lei nº 2.597, de 12 de setembro de 1975, e pelo Decreto-Lei nº 1.164, de 19 de abril de 1971 e legislação posterior que o alterou.
- 1.3 Cada licitante, quer pessoa física ou jurídica, só poderá apresentar uma proposta para cada lote desta licitação, cabendo ao mesmo, se vencedor em mais de um, a garantia da venda do lote para o qual tenha sido apresentada a melhor proposta.
- 1.4 A área de cada lote varia até três mil hectares (3.000 ha) e se destina à implantação de projetos agropecuários ou agrícolas.
- 1.5 O preço mínimo de alienação por hectare de terra nua está previsto no ANEXO I, integrante deste edital.
- 1.6 A presente licitação se processa com base na autorização legislativa concedida pelo artigo 21 da Lei nº 4.584, de 08 de outubro de 1975.
- 2 DA HABILITAÇÃO
- 2.1 A habilitação dos interessados está condicionada à satisfação dos requisitos gerais estipulados no artigo 7º do Decreto-Lei nº 07, de 28 de abril de 1969, sendo exigidos os documentos relativos:
 - a) a pessoa física ou jurídica;
 - b) a capacidade técnica ou empresarial;
 - c) a idoneidade financeira.
- 2.2 A documentação referida nas alíneas "a" a "c" do item anterior será constituída de:
 - 2.2.1 Se pessoa física:
 - a) prova de identidade,
 - b) prova de quitação com o serviço militar, se do sexo masculino,
 - c) prova de cumprimento das obrigações eleitorais,
 - d) inscrição no Cadastro de Pessoas Físicas do Ministério da Fazenda.
 - 2.2.2 Se pessoa jurídica:
 - a) prova de existência legal da firma (contrato social ou estatuto, devidamente registrado na Junta Comercial),
 - b) relação de diretores, sócios e gerentes, com respectivos documentos de identificação,
 - c) inscrição no Cadastro Geral de Contribuintes do Ministério da Fazenda.
- 2.2.3 Aos licitantes, quer pessoa física ou jurídica, é exigida ainda, a seguinte documentação complementar:
 - a) certidão negativa dos Cartórios de Protestos e Distribuição da Comarca onde tenham domicílio, referente aos últimos (5) cinco anos, com data de expedição não superior a (60) sessenta dias da apresentação da proposta;

- b) atestado de idoneidade financeira fornecido por (2) dois ou mais bancos, sendo pelo menos um deles oficial ou outras entidades creditícias;
 - c) prova de quitação do Imposto Territorial Rural referente ao último exercício lançado, no caso do licitante ser proprietário rural;
 - d) declaração firmada pelo licitante (MODELO I), informando não ter sido contemplado com a concessão, alienação ou regularização de terras públicas, a qualquer título, ou, caso o tenha, informar qual(is) a(s) área(s), município(s) de localização e respectiva Unidade Federativa;
 - e) declaração do Imposto de Renda do último exercício.
- 2.3 Não serão considerados candidatos aqueles a quem já tenham sido feitas concessões, alienações ou regularizações de terras públicas, a qualquer título, salvo se a soma das áreas destinadas ou tituladas for inferior a do permissivo legal, caso em que poderá concorrer a área que perfaça aquele limite.
 - 2.4 Serão consideradas como uma só unidade as concessões ou alienações a empresas que tenham administração comum e a parentes até (2) segundo grau, ressalvados os maiores de (18) dezoito anos e com economia própria.
 - 2.5 Estão dispensados da apresentação dos documentos referenciados nos itens 2.2.1 a 2.2.3, os licitantes que tenham apresentado a documentação a que se refere o art. 27 da Lei 4.584/75, em processo regular de compra dirigido ao ITERPA, cuja observação deverá constar na proposta (MODELO IV).
 - 3 DO ANTEPROJETO DE UTILIZAÇÃO DO LOTE RURAL
 - 3.1 O licitante apresentará, juntamente com a proposta, plano sintético de aproveitamento técnico-econômico do lote licitando, de acordo com o modelo do ITERPA (MODELO II), constante de pasta a ser vendida aos interessados, indicando, dentre outros, as finalidades da exploração e etapas anuais de trabalho.
 - 3.2 O plano exigido no item anterior deverá ser elaborado por dois técnicos, sendo (1) um engenheiro agrônomo e (1) um economista, devidamente inscritos no respectivo órgão de classe, anexando comprovante de quitação da anuidade.
 - 4 DA CAUÇÃO
 - 4.1 No ato da entrega da proposta o candidato depositará, em dinheiro, nas agências dos estabelecimentos bancários cujos endereços constam na inicial, caução de 3% (três por cento) do preço do lote licitando, considerando o valor básico estabelecido no item 1.5 deste Edital, fixado pela Resolução COVATE nº 020, aprovada pelo Decreto nº 3896 de 24 de julho de 1985.
 - 4.2 O ITERPA não pagará juros e correção monetária sobre a caução depositada para participação nesta concorrência.
 - 4.3 Se houver a devolução da caução ao licitante perdedor quando ocorrer qualquer uma das situações previstas nas alíneas "b" e "c" do item 5.3 da Instrução nº 14, não cabendo tal prerrogativa ao licitante vencedor desistente ou ao licitante que não integralizar o pagamento do preço do lote no prazo estipulado.
 - 5 DAS PROPOSTAS
 - 5.1 Os concorrentes deverão entregar as propostas mediante protocolo, em envelope único, segundo modelo do ITERPA (MODELO III), anexo à pasta com impresso no anverso a ser preenchido pelo licitante e pelo agente receptor.
 - 5.2 Todos os documentos exigidos deverão ser apresentados na forma original ou através de cópias devidamente autenticadas.
 - 5.3 Deverá o licitante incluir na proposta declaração formal (MODELO I) de que aceita e concorda com as condições fixadas na Resolução COVATE nº 20/85, aprovada pelo Decreto nº 3896, de 24 de julho de 1985, e neste edital.
 - 5.4 O licitante deverá indicar, na proposta, o número do lote escolhido, de acordo com os dados constantes do ANEXO I.
 - 5.5 A apresentação da proposta implica, automaticamente, na submissão a todas as condições deste edital e da Resolução COVATE nº 20/85.
 - 6 DO RECEBIMENTO E DA ABERTURA DAS PROPOSTAS
 - 6.1 A entrega das propostas só poderá ser feita nos endereços mencionados neste edital, rigorosamente dentro do prazo fixado, observado o modelo do ITERPA (MODELO IV).
 - 6.2 Os Agentes Receptores, após o encerramento do prazo para recebimento das propostas, as remettersão, devidamente ordenadas e de uma única vez à Comissão de Licitação de Terras Públicas do ITERPA, para tal fim designada, acompanhadas de relação completa das mesmas, obedecendo rigorosamente a ordem alfabética dos nomes dos licitantes.
 - 6.2.1 A remessa das propostas e da relação deverá ser feita no máximo dentro dos (5) cinco dias úteis subsequentes à data fixada para recebimento das mesmas.
 - 6.3 As cópias das guias de recolhimento, referentes aos depósitos da caução de que trata o item 4.1 deste edital, deverão ser coletadas pelos agentes receptores em rigorosa ordem alfabética dos nomes dos licitantes e remetidas à Comissão no mesmo prazo estabelecido no item 6.2.1.
 - 6.4 A abertura das propostas será feita em sessão pública na sede do ITERPA situada na Rua Farias de Brito 56 - Bairro de São Brás, nesta Cidade, ou em outro, previamente definido pela Comissão, a iniciar-se no máximo às (8) oito horas do décimo quinto dia após vencido o prazo de recebimento das propostas fixado neste Edital.
 - 7 DA APURAÇÃO, CLASSIFICAÇÃO E JULGAMENTO DAS PROPOSTAS
 - 7.1 A Comissão de Licitação de Terras Públicas disporá do prazo de (30) trinta dias, já incluído aquele previsto no item 6.4, para apuração, classificação e julgamento das propostas, podendo ser prorrogado, no máximo por (15) quinze dias, caso o volume dos trabalhos assim o exija, a juízo do Presidente da Comissão.
 - 7.2 A apuração, classificação e julgamento das propostas será feita pela Comissão, observados a legislação pertinente e o melhor atendimento aos requisitos básicos fixados no Estatuto da Terra, na Lei nº 4.584/75, no Decreto-Lei nº 57/69 e na Resolução COVATE nº 20/85, aprovada pelo Decreto nº 3896 de 24 de julho de 1985.
 - 7.3 Serão classificadas em ordem decrescente as propostas que apresentarem melhores condições, observados os seguintes critérios, desde que previamente preenchidas as condições básicas:
 - a) oferta de preços por hectare da terra nua, respeitado o valor mínimo fixado neste edital,
 - b) aproveitamento técnico-econômico do lote,
 - c) recursos financeiros a serem investidos.
 - 7.4 Aos detentores de títulos de posse, ou de propriedade irregularmente expedidos e adquiridos de boa-fé, transcritos indevidamente no Registro de Imóveis, que tenham provido voluntariamente o cancelamento das transcrições incidentes sobre o imóvel; nas exatas condições e termos do item 4.3 e sub-item 4.3.1 da Instrução nº 014/84 aprovada pela Portaria nº 0818 de 27 de dezembro de 1984 será deferida a preferência para aquisição do lote, desde que se comprometa a pagar além do preço por ele oferecido, a diferença apurada em relação ao maior lance ofertado para o respectivo lote.
 - 7.5 A Comissão, após os trabalhos de apuração, classificação e julgamento das propostas, elaborará ata circunstanciada em livro próprio, submetendo-a a seguir, juntamente com o processo piloto da licitação a julgamento do Presidente do ITERPA, a quem caberá ainda adjudicar os lotes aos licitantes vencedores.
 - 7.6 Aprovados os trabalhos da licitação e adjudicados os lotes aos licitantes vencedores a Comissão providenciará a publicação, no Diário Oficial do Estado, da relação contendo o resultado da licitação.
 - 7.6.1 Divulgada a relação dos licitantes vencedores no Diário Oficial do Estado, a Comissão publicará aviso em periódicos, chamando a atenção dos interessados para o resultado final da licitação.
 - 7.6.2 Independente da publicação de que trata o item 7.6.1, a Comissão notificará por ofício os licitantes vencedores, para pagamento do valor da terra nua do lote licitado, na forma prevista no item 8.1 e sua alínea "a".
 - 7.7 Serão desclassificadas as propostas que não satisfizerem as condições deste edital ou contiverem outras nele não previstas, a critério da Comissão julgadora.
 - 8 DO PAGAMENTO
 - 8.1 O licitante deverá efetuar o pagamento do valor da terra nua do lote licitado junto à agência do estabelecimento bancário onde fez entrega da proposta, unicamente nas seguintes condições, não sendo aceita qualquer outra:
 - a) (50%) cinquenta por cento, já incluído o valor do depósito da caução, até (30) trinta dias após a data da publicação do resultado da licitação no Diário Oficial do Estado, de que trata o item 7.6 deste edital.

- b) os restantes (50%) cinquenta por cento em prestações, no prazo máximo este pulado no item 10.3, acrescidas de juros e correção monetária (ORTN) incidentes a partir da assinatura do contrato.
- 8.2 No caso da alínea "b" anterior, o licitante terá o prazo de (30) trinta dias, a contar da data da notificação da homologação pelo ITERPA, dos trabalhos topográficos apresentados, para reajustar o pagamento do valor da terra nua do lote em função da área apurada na demarcação.
- 8.2.1 O licitante, tendo em vista as disposições do item 8.1b, poderá optar pelo pagamento a prazo, em até (04) quatro prestações semestrais e sucessivas, incidindo juros de (6%) seis por cento ao ano e correção monetária (ORTN).
- 8.3 Ao licitante vencedor, quando credor do Estado em virtude de pagamento efetuado em processo regular de compra de terras, incidente na gleba licitada, será facultado utilizar como parte da amortização do preço do lote licitado o percentual já recolhido referente ao valor da terra.
- 8.4 A não integralização do pagamento do lote, na forma exigida na alínea "a" do item 8.1, eliminará sumariamente o licitante vencedor, sendo considerado desistente.
- 8.5 Na mesma ocasião em que o licitante vencedor cumprir o disposto no item 8.1 "a" deste edital, deverá recolher ao ITERPA, (80%) oitenta por cento do valor total das despesas de medição e demarcação do lote.
- 9 DO DOCUMENTO DE TITULAÇÃO
- 9.1 O ITERPA outorgará ao licitante vencedor TÍTULO DEFINITIVO DE PROPRIEDADE mediante CONDIÇÃO RESOLUTIVA, de acordo com modelo adotado pela Autarquia, onde constarão todas as obrigações a serem cumpridas pelo concessionário, por força das disposições deste edital e da Resolução COVATE nº 20/85, aprovada pelo Decreto nº 3896 de 24 de julho de 1985.
- 9.2 A não assinatura do TÍTULO pelo licitante vencedor, no prazo de (30) dias contados da data de convocação do ITERPA, implicará na eliminação do candidato, salvo quando devidamente justificada.
- 9.2.1 Ocorrendo esta hipótese o candidato será considerado desistente, sendo-lhe restituída a importância porventura recolhida, sem juros e correção monetária, não fazendo jus à devolução da caução.
- 9.3 Após executadas a medição e a demarcação do lote, nos prazos e condições estabelecidos no item 10.3 e seus sub-itens o ITERPA averbará no título a dimensão da área apurada na medição, seus limites e confrontações, constando, também, citação quanto a liquidação do pagamento do valor da terra nua, se houver sido efetuado, bem como as liberações das cláusulas resolutivas, em estando cumpridas.
- 10 DISPOSIÇÕES GERAIS
- 10.1 O ITERPA exercerá fiscalização para o perfeito cumprimento das cláusulas resolutivas constantes do título.
- 10.2 Na impossibilidade de serem cumpridas integralmente as etapas fixadas no anteprojeto de exploração ou na hipótese de que, posteriormente, fatos supervenientes venham recomendar alterações no mesmo, deverá o licitante vencedor apresentar as justificativas cabíveis ao ITERPA, a fim de que a Autarquia se manifeste quanto ao mérito da pretensão.
- 10.3 O licitante vencedor disporá do prazo máximo de (02) dois anos, a contar da data da expedição do TÍTULO DEFINITIVO COM CONDIÇÃO RESOLUTIVA, para proceder a ocupação do lote, sua medição e demarcação, bem como implantar pelo menos (20%) vinte por cento do anteprojeto de aproveitamento apresentado.
- 10.3.1 As empresas ou profissionais contratados pelo ITERPA para proceder aos trabalhos de medição e demarcação dos lotes do "Projeto Integrado Trairão" deverão entregar ao Departamento Técnico do Órgão, para conferência e homologação, (03) três vias da planta e memorial descritivo, juntamente com as cadernetas de campo e planilhas de cálculo.
- 10.3.2 Conhecida a área correta do imóvel através da planta e memorial descritivo, será providenciado o necessário acerto contábil entre o ITERPA e o licitante vencedor, tanto do valor da terra como dos trabalhos demarcatórios.
- 10.4 Concedido o TÍTULO DEFINITIVO DE PROPRIEDADE com CLÁUSULA RESOLUTIVA, sua transferência "inter-vivos" ficará condicionada a prévia audiência do ITERPA.

- 10.5 O não cumprimento das obrigações assumidas pelo licitante vencedor, determinará a ineficácia dos efeitos do TÍTULO por inadimplência do concessionário, importando em perda e reversão do lote ao patrimônio devoluto do Estado, ressalvados os créditos hipotecários existentes.
- 10.6 Aos estrangeiros residentes no País será admitida a participação na licitação, guardadas as limitações expressas na Lei Federal nº 5.709/71, e na regulamentação objeto do Decreto nº 74.965/74, ficando a outorga do TÍTULO condicionada ao assentimento e autorização prévia dos órgãos competentes.
- 10.7 O ITERPA se reserva o direito de, a qualquer tempo, promover vistoria nos lotes licitados, diretamente ou através de entidades por ele contratadas para tal fim, visando à verificação do andamento dos trabalhos.
- 10.8 Caso fatos supervenientes venham a ocorrer até a data da homologação dos trabalhos da licitação deste edital (item 7.6), que recomendem no interesse público a anulação desta concorrência, no todo ou em parte, não gerará essa circunstância qualquer indenização aos licitantes.
- 10.9 Os casos omissos deste edital serão resolvidos pela Comissão de Licitação de Terças, levando-se em conta os interesses do Estado, tanto no aspecto econômico como social

(Ext. nº 5788, Reg. nº 15.786, Dia: 20.09.85)

SECRETARIA DE ESTADO DA VIAÇÃO E OBRAS PÚBLICAS
COMISSÃO DE LICITAÇÃO
TOMADA DE PREÇOS Nº 03/85 - D.O. - SEVOP

RESUMO DO EDITAL

- OBJETO:-** Construção de uma Escola de 1º Grau modelo 6.0;
Um Centro de Saúde;
Um Centro Comunitário;
Muro de fechamento e passeios cobertos.
- DIA:-** 04 de Outubro de 1985
- HORA:-** 10:00 h (dez horas)
- LOCAL:-** Auditório desta Secretaria de Estado da Viação e Obras Públicas na Travessa do Chaco nº 2158.
- INFORMAÇÕES:-** Diariamente, no horário das 8 às 12 horas, a Comissão e o Departamento de Obras desta SEVOP estarão à disposição dos interessados.
- EDITAL:-** Publicado em resumo no Diário Oficial do Estado nos termos facultado pela Legislação vigente.

Belém, 19 de Setembro de 1985

a) EURIVAL FERREIRA DE OLIVEIRA
Presidente da Comissão

(Ext. nº 5791-Reg. nº 15.789-Dia 20/09/85)

COMPANHIA DE SANEAMENTO DO PARÁ
TOMADA DE PREÇOS Nº 33/85-COSANPA

A V I S O

A COMPANHIA DE SANEAMENTO DO PARÁ - COSANPA, avisa aos interessados que fará realizar às 08:30 horas do dia 30 de Setembro de 1985, em sua Sede à Avenida Magalhães Barata nº 1.201, nesta Cidade, a TOMADA DE PREÇOS Nº 33/85 - COSANPA, para fornecimento de tubos e peças em PVC destinados aos Sistemas de Abastecimento de Água da Vila de Itinga (Paragominas) e Garrafão (Ourém), neste Estado.

O Edital e demais informações poderão ser obtidos no endereço acima.

Belém, 19 de setembro de 1985

A COMISSÃO DE LICITAÇÃO
(Ext. nº 5792-Reg. nº 15.789-Dia 20/09/85)SECRETARIA DE ESTADO DE ADMINISTRAÇÃO
T.A. Nº 5.038-4/1

Termo Aditivo que fazem entre si Secretaria de Estado de Administração-SEAD e Processamento de Dados do Estado do Pará PRODEPA.

Pelo presente Instrumento Particular de Ajuste, Secretaria de Estado de Administração-SEAD, doravante denominado Cliente com sede nesta Capital, à Rua Senador Manoel Barata nº 50, inscrito no CGC(MF) sob nº 05247283/0001-94 neste ato representado por seu Secretário no final deste assinado, e Processamento de Dados do Estado do Pará, doravante denominado PRODEPA, com sede à Av. Nazaré nº 145, Autarquia Estadual, inscrito no CGC(MF) sob nº 05059613/0001-18, neste ato representado por seu Presidente no final assinado, resolvem Aditar pela primeira vez o Convênio nº 5.038-4, para prestação de serviços de Processamento de Dados, relativos ao Sistema Pagamento a Pessoal, obedecidas as Cláusulas e condições seguintes:

CLÁUSULA PRIMEIRA

1.1 - Fica acrescido ao valor constante do item 6.1, da Cláusula Sexta do Convênio original, a importância de Cr\$. 700.000.000 (Setecentos milhões de cruzeiros), passando seu valor total para Cr\$ 1.459.478.100 (Um bilhão quatrocentos e cinquenta e nove milhões, quatrocentos e setenta e oito mil e cem cruzeiros).

1.2 - As despesas decorrentes deste Termo, correrão por conta da Dotação Orçamentária do Cliente, com a seguinte classificação:

- 1300 - Secretaria de Estado de Administração
- 1301 - Secretaria de Estado de Administração
- 03-07-021-2.024 - Manutenção dos Serviços de Processamento de Dados.
- 3.132 - Outros Serviços e Encargos

CLÁUSULA SEGUNDA

2.1 - As demais Cláusulas do Convênio Original que não foram modificadas pelo presente Ajuste, permanecem inalteradas, estando em pleno vigor para todos os fins de direito.

E por estarem justos e contratados, assinam o presente Termo, na presença de duas testemunhas abaixo assinadas, para todos os efeitos legais.

Este Convênio foi transcrito à fl. 23 do Livro próprio da SEAD.

Belém, 11 de setembro de 1985

P/CLIENTE

ALDO DA COSTA E SILVA
Secretário de Estado de Administração
P/PRODEPA
CICERO RODRIGUES DE FREITAS
Presidente

TESTEMUNHAS:

- 1 - ODINEA LEITE CAMINHA
- 2 - MARIA DE NAZARÉ DA SILVA CAVALCANTE

ALOCACÃO DE EQUIPAMENTOS

CONVÊNIO que fazem entre si, Secretaria de Estado de Administração - SEAD, doravante denominado CLIENTE, com a sede

nesta capital, à Rua Manoel Barata, nº 50 inscrito no CGC (MF) sob o nº 05247283/0001-94, neste ato representado por seu Secretário no final assinado e Processamento de Dados do Estado do Pará, Autarquia Estadual, doravante denominada PRODEPA, com sede nesta Cidade à Av. Nazaré nº 145, inscrito no CGC (MF) sob o nº 05059613/0001-18, neste ato representado por seu Presidente no final assinado, para prestação de serviços de Alocacão de Equipamentos, obedecidas as Cláusulas e condições seguintes:

CLÁUSULA PRIMEIRA - OBJETIVO

1.1. - O Presente Instrumento, tem por objetivo, a alocação pela PRODEPA, de Equipamentos em favor do CLIENTE;

CLÁUSULA SEGUNDA - CONCEITOS

2.1. - Para fins deste Instrumento, ficam definidos os seguintes conceitos:

TERMINAL: É todo e qualquer equipamento que possibilite comunicação remota de dados com o Sistema de Computação da PRODEPA.

LINHAS DE COMUNICAÇÃO DE DADOS - São circuitos eletrônicos, administrados pela EMBRATEL, destinados a conexão entre os terminais e o sistema de computação da PRODEPA.

Estas linhas possuem velocidades variáveis de transmissão de dados, a saber:

- 300 BPs (Bytes por segundo)
- 1.200 BPs
- 2.400 BPs
- 4.800 BPs
- 9.600 BPs

CLÁUSULA TERCEIRA - CRITÉRIOS

3.1. - A PRODEPA fixará e fornecerá ao CLIENTE, as normas técnicas para a utilização dos Equipamentos, objeto do presente inclusive no que diz respeito a Códigos de serviços, palavra chave, e demais critérios pertinentes ao assunto, cabendo ao CLIENTE observá-las rigorosamente.

3.2. - A pedido do CLIENTE, a PRODEPA providenciará, nos limites de suas possibilidades, a instalação de terminais de linhas, para comunicação de dados, nos locais definidos pelo CLIENTE, cabendo a este zelar pela sua conservação.

3.3. - Cabe ao CLIENTE, adequar as instalações de onde porventura venham a ser instalados.

CLÁUSULA QUARTA - ENCARGOS

4.1. - ALUGUEL DE TERMINAL - Será cobrado o valor do aluguel pago pela PRODEPA ao Fornecedor, acrescido de taxa de 12% (doze por cento), e Encargos.

4.2. - ALUGUEL DE LINHA: - Será cobrado o valor do aluguel pago pela PRODEPA, para cada circuito de Comunicação de Dados, acrescido da taxa de 12% (doze por cento).

4.3. - ASSISTÊNCIA TÉCNICA - Será orçada a cada solicitação, observados os preços de Mercado.

4.4. - As despesas que importam na execução deste serviço, ficam estimadas para fins de Empenho em Cr\$-32.745.024 - (Trinta e dois milhões, setecentos e setenta e cinco mil e vinte e quatro cruzeiros).

CLÁUSULA QUINTA - FATURAMENTO

5.1. - Será considerado o volume de recursos utilizados pelo CLIENTE no período.

5-2. Frações da Unidade Padrão de Faturamento, considerada o consumo mensal, serão arredondadas para Unidade imediatamente superior.

5-3 O faturamento mínimo mensal será fixado em Instrumento adicional, consideradas as condições específicas acertadas.

CLÁUSULA SEXTA - ALTERAÇÕES

6.1 - As partes convenientes, em comum acordo e mediante Termo Aditivo, poderão alterar o presente Contrato, em virtude de causa superveniente, força maior ou conveniência de ordem Administrativa ou legal.

CLÁUSULA SÉTIMA - VIGÊNCIA

7.1 - O presente Contrato vigorará a partir da sua assinatura até 31 de dezembro de 1985.

CLÁUSULA OITAVA - RESCISÃO

Este Contrato poderá ser rescindido nas seguintes condições:

8.1 - unilateralmente, pela parte prejudicada, em casos de inadimplimento pelo outra parte aos compromissos aqui assumidos;

8.2 - unilateralmente pela PRODEPA, caso o CLIENTE venha a atrasar o pagamento das faturas, por prazo superior a 90 (noventa) dias, hipótese esta, que não prejudicará outras medidas legais aplicáveis ao caso;

8.3 - Mediante comunicação, por escrito, da parte interessada com antecedência de 90 (noventa) dias.

CLÁUSULA NONA - FORO

9.1 - As partes contratantes elegem o Foro de Belém, Estado do Pará, para dirimir as questões decorrentes da aplicação do presente. Este Convênio foi transcrito às fls. 14,15,16 do livro próprio da SEAD.

E por estarem justos e de pleno acordo, assinam o presente Instrumento, na presença de duas testemunhas abaixo assinadas, para todos os efeitos legais.

Belém, 10 de Junho de 1985

P/CLIENTE

ALDO DA COSTA E SILVA
Secretário
P/PRODEPA
CICERO RODRIGUES DE FREITAS
Presidente

TESTEMUNHAS:

- 1- Francisca Maria Jennings Pereira
- 2- Roberto Nascimento

CARTÓRIO DO 5º OFÍCIO DE NOTAS

Reconheço as firmas supra assinaladas em nº de 02.
Belém, 12 de Junho de 1985.

Em testemunho ilegível da verdade.
a) Ilegível

I - ÍTENS DE FATURAMENTO E PREÇOS UNITÁRIOS

- | | | |
|-------------------------------|--------|------------------|
| 1.1 - Aluguel de Linha | Cr\$ - | 538.737/Mes |
| 1.2 - Aluguel de Vídeo 3276 | Cr\$ - | 943.686/Mes |
| 1.3 - Aluguel de Disco 25 MB. | Cr\$ - | 624.517/Mes |
| 1.4 - Encargos da 3276 | Cr\$ - | 15.889.504/Único |

II - VOLUMES E VALORES PARA CONTRATAÇÃO

- | | | | |
|------------------------------|---------|----------------|-----------------|
| 2.1 - Aluguel de Linha | 8 meses | Cr\$ 4.309.896 | |
| 2.2 - Aluguel de Vídeo | 8 meses | Cr\$ 7.549.468 | |
| 2.3 - Aluguel de Disco 25 MB | 8 meses | Cr\$ 4.996.136 | |
| 2.4 - Encargos da 3276 | Única | Cr\$15.889.504 | |
| | | TOTAL | Cr\$ 32.745.024 |

II - FATURAMENTO

3.1 - O serviço será faturado de uma vez no ato de assinatura deste Contrato. (G.Reg.nº 10.834)

ANÚNCIOS

MINERADORA RONCADOR S.A. Sociedade de Capital Autorizado CGCMF nº 51.727.345/0001-82 NIRE 35200415831 (JUCEPA) Capital Autorizado: Cr\$2.100.000.000 Capital Subscrito: Cr\$1.612.779.821

ATA DE REUNIÃO DO CONSELHO DE ADMINISTRAÇÃO DE 03 DE MAIO DE 1985

- DATA, HORA E LOCAL DA REALIZAÇÃO DA REUNIÃO - três de maio de mil novecentos e oitenta e cinco, às 8:00 (oito) horas, na sede social, na Rua João Alfredo, nº 224 - Belém(PA). I - MODO DE CONVOCAÇÃO - Os Srs. Conselheiros foram convocados pelo Presidente do Conselho de Administração, Dr. Armando Conde. III - FINALIDADE DA REUNIÃO - Os Srs. Conselheiros foram convocados para deliberar sobre a emissão e colocação de 162.000.000 ações ordinárias nominativas, do valor nominal unitário de Cr\$ 1 (hum cruzeiro), a serem subscritas e integralizadas com recursos próprios dos Srs. Acionistas. IV - DELIBERAÇÕES - Após acurado exame do assunto em pauta, os Srs. Conselheiros aprovaram a emissão e colocação das 162.000.000 ações ordinárias nominativas, as quais foram subscritas neste ato e integralizadas pelos seguintes Acionistas pessoas jurídicas: a) "DÉSSIO DOMINGUES S.A. - COMÉRCIO E IMPORTAÇÃO", com sede na Rua Florêncio de Abreu, nº 209, São Paulo (SP), CGCMF nº 61.065.272/0001-64, que subscreeveu 130.000.000 ações; b) "BANCO DE CRÉDITO NACIONAL S.A.", com sede na Rua Boa Vista, nº 228, São Paulo(SP), CGCMF nº 60.898.723/0001-81, que subscreeveu 8.100.016 ações; c) "CORRETORA BCN S.A. - VALORES MOBILIÁRIOS", com sede na Rua Boa Vista, nº 208 - 12º andar - conjunto "C", São Paulo(SP), CGCMF nº 61.859.724/0001-80, que subscreeveu 8.100.016 ações; d) "SISTEMA S.A. - DISTRIBUIDORA DE TÍTULOS E VALORES MOBILIÁRIOS", com sede na Rua Líbero Badaró, nº 386 - térreo, São Paulo (SP), CGCMF nº 43.815.158/0001-22, que subscreeveu 3.100.016 ações; e, e) "BCN SERVEL-ASSESSORIA, SISTEMAS E MÉTODOS LTDA.", com sede na Av. Andromeda, s/nº - Alphaville - Barueri (SP), CGCMF nº 60.704.947/0001-05, que subscreeveu 7.699.952. Face as subscrições supra mencionadas, o capital social subscrito passa para Cr\$ 1.774.779.821. V - APROVAÇÃO DA ATA E ASSINATURAS - Nada mais havendo a tratar, foi encerrada a reunião da qual, para constar, lavrou-se esta ata que, lida e conferida, foi assinada pelos Srs. Conselheiros. Belém, 03 de maio de 1985. (aa)Hélio Corte Passos; Waldemar Pereira da Rocha; Lupércio Marques de Assis; José Nestor Conceição Hopf - Conselheiros. A presente ata é cópia fiel da original transcrita no livro próprio. (aa) José Nestor Conceição Hopf - Conselheiro; Lupércio Marques de Assis - Conselheiro. Junta Comercial do Estado do Pará - JUCEPA - Certifico que, por decisão da 2ª turma foi arquivado nesta JUCEPA sob nº 1314-85 uma via deste documento por despacho desta data. Belém, 12 Agosto de 1985. (a) Alfredo Ferreira Coelho - Secretário Geral. (T.nº 05859-Reg.nº 15.792-Dia 20/09/85)

AGRO PASTORIL VITÓRIA DO ARAGUAIA S.A. C.G.C.M.F. nº 47.461.678/0001-35 Sociedade Anônima de Capital Autorizado Junta Comercial (PA) nº 15300011591, em 20.09.82 Capital Autorizado: Cr\$ 52.000.000.000 Capital Subscrito: Cr\$ 5.416.060.828

ATA DE REUNIÃO DO CONSELHO DE ADMINISTRAÇÃO DE 23 DE ABRIL DE 1985.

I - DATA, HORA E LOCAL DA REALIZAÇÃO DA REUNIÃO - vinte e três de Abril de mil novecentos e oitenta e cinco, às 15:00 (quinze) horas, na Rua Conselheiro João Alfredo, 224 - Belém - Estado do Pará. II - CONVOCAÇÃO - Efetuada pelo Presidente do Conselho de Administração, Dr. Armando Conde. III - ASSUNTO A SER DISCUTIDO - Emissão e colocação, dentro do limite do capital autorizado, de 4.000.000.000 (quatro bilhões) de ações ordinárias nominativas, endossáveis, todas do valor nominal de Cr\$ 1 (hum cruzeiro) a serem subscritas e integralizadas com recursos próprios dos Srs. Acionistas. IV - DELIBERAÇÕES - A seguir, analisado e discutido o assunto, os membros do Conselho de Administração autorizaram a referida emissão de 4.000.000.000 (quatro bilhões) de ações ordinárias nominativas endossáveis e os acionistas: 1-) "Banco de Investimentos BCN S.A.", com sede na Rua Boa Vista, 208 - 3º andar, São Paulo (SP), C.G.C.M.F. nº 61.146.577/0001-09; 2-) Armando Conde, residente e domiciliado na Rua Bauru, 252 - São Paulo (SP), CIC nº 003.253.688-72; 3-) "Frigorífico Extremo Sul S.A.", com sede na BR-116, km 252 - Município de Capão do Leão (RS); CGCMF nº 87.452.710/0001-30; 4-) "Cimma - Comércio de Implementos, Motores e Máquinas Agrícolas Ltda.", com sede na Praça Vinte e Setembro, 590 - Pelotas (RS), C.G.C.M.F. nº 92.197.540/.... 0001-25; 5-) "Cia Agrícola Extremo Sul", com sede na Granja Suburbio, s/nº Jaguarão (RS), C.G.C.M.F. nº 88.414.321/0001-83; 6-) "Granja do Salso Ltda", com sede na BR 471- 4º Subdistrito - ST. V. Palmar (RS), C.G.C.M.F. nº 96.015.565/0001-11; 7-) "Granja Mangueira Agro Pecuária S.A.", com sede em Santa Vitória do Palmar (RS) - BR-471, km 164, C.G.C.M.F. nº 96.013.693/0001-26; 8-) Maria Esther Piriz Ribeiro, residente e domiciliado na Rua Cel. Osório, 07 - apto 402, Pelotas (RS); CIC nº 369.799.880-34; 9-) Paulo Ferreira de Ferreira, residente e domiciliado na Granja Bretanha, 29 Subdistrito de Jaguarão (RS), CIC nº 060.995.210-20; e 10-) Érico da Silva Ribeiro, residente e domiciliado na Praça Cel. Pedro Osório, 66 apto, 301, Pelotas (RS), CIC nº 007.261.090-53, subscreeveram, respectivamente, 880.000.000, 520.000.000, 200.000.000, 200.000.000, 400.000.000, 400.000.000, 400.000.000, 200.000.000, 200.000.000 e 600.000.000 ações ordinárias nominativas, do valor nominal de Cr\$ 1 (hum cruzeiro), e integralizaram no ato em moeda corrente nacional, 100% de seu valor conforme se pode verificar pelos comprovantes de depósitos das quantias correspondentes. Face às mencionadas subscrições de ações ordinárias nominativas endossáveis, o capital social subscrito passa a ser de Cr\$ 9.416.060.828. V - APROVAÇÃO DA ATA E ASSINATURAS - Nada mais havendo a tratar foi encerrada a reunião da qual, para constar, lavrou-se esta ata que lida e achada conforme, vai assinada pelos Srs. Conselheiros. Belém, 23 de abril de 1985. (aa) Érico da Silva Ribeiro - Vice-Presidente do Conselho de Administração; José Carlos Pires Carneiro; Paulo Ferreira de Ferreira; Alencar Mello Proença - Conselheiros. A presente é cópia fiel da ata original transcrita no livro próprio. (aa) ERICO DA SILVA RIBEIRO - Vice-Presidente do Conselho

de Administração; PAULO FERREIRA DE FERREIRA - Conselheiro. Junta Comercial do Estado do Pará - JUCEPA - Certifico que, por decisão da 2ª turma foi arquivada nesta JUCEPA sob nº 1119/85 uma via deste documento por despacho desta data. Belém, 02 de julho de 1985. (a) Maria do Socorro S. Vasconcelos - Secretária Geral em Exercício da JUCEPA.

(T.nº 05859-Reg.nº 15.792-Dia 20/09/85)

COICIPA-COMPANHIA DE CÍTRUS DO PARÁ-CGC/HF:04.374.427/0001-00

ASSEMBLÉIA GERAL EXTRAORDINÁRIA: FICAM CONVOCADOS OS SENHORES ACIONISTAS A SE REUNIREM NA SEDE SOCIAL SITO À AV. PRESIDENTE VARGAS-158 CONJUNTO 1203 EM BELÉM, ESTADO DO PARÁ, ÀS OITO HORAS DO DIA 26 DE SETEMBRO DE 1985. AFIM DE DELIBERAREM SOBRE A SEGUINTE ORDEM DO DIA: A) ALTERAÇÃO DOS ESTATUTOS SO CIATS; B) CRIAÇÃO DE NOVA CLASSE DE AÇÕES PREFERENCIAIS; C) QUE OCORRER. BELÉM, 17 DE SETEMBRO DE 1985. A) DIRETORIA.

(T. nº 95952 - Reg. nº 15.792 - Dia: 20/09/85)

EDITAIS JUDICIAIS

CARTÓRIO DE PROTESTO DE LETRAS VALE VEIGA-1º OFÍCIO

Faço saber por este EDITAL, a M C Cunha Colares, Raimundo Nonato Lima (AVAL) Aliria Maia Brasil, Jose Gilmar Bentes Wanzel ler, Raimunda Celia Oliveira da Costa, Transp. Arco Iris, Araruama Distr. Coml Rep., Raimundo de Souza Machado, Maria Vicencia Cruz Pacheco A F C Alvarenga, Internacional Exp. Imp., João Batista Costa Souza, Superm. Agua Branca, Emp./Transp. Santarem., Olga Marina Neves Bastos, Adcon Administr. de Cond., Avelino Antonio Ribeiro/Brabo, Centro Educacional Garibaldi, Antonio// Maria Lobato Ferreira, Carlos Alberto Martins Noura, José Costa e Cia Ltda., Alair Oliveira// Cardoso, Sodiego Ind Com, Sonia Maria de Souza Wilma Gomes da Silva, Orlando Lopes da Silva, Olivia Cabral da Silva, Zulmira Joana da Silva Rodrigues, Conceição Maria Vale Portela, Wilson Jose da Cruz Paiva, Maria Izis Ferreira das / Neves, Jose dos Santos Trindade Filho, Neda / Maria Sgunders Torres, Nevo Zanon, Ceana Art Regionais, que foram apresentadas em meu cartório a rua aristides lobo-468 da parte do/ Banco Auxiliari S/A, Bradesco, Finasa, Banco Bamerindus Brasil, Banco Brasil, Banco Auxiliar Banco Real, Banco Lar Bras, S/A, Banco da Amazonia, Banorte, Banco Itau S/A, Ind de Comp. Neo Life da Amaz., Banco Estado do Para S/A, para apontamentos e protestos por falta de pagamentos, Um (1) recibo, quatro (4) notas promissórias, Trinta oito (38) duplicatas de contas mercantis, nos valores de Cr\$63.000/2.609.130/// 7.128.072/ 429.537/816.500/816.500/29.000/// 22.500/18.000/714.400/2.628.000/153.693/=CR\$ 484.400/1.108.800/242.000/83.000/11.432.600/ 12.200.000/16.000.000/6.571.300/372.045/=CR\$ 372.035/200.000/372.035/9.837/20.587/= CR\$ / 9.837/8.629/8.097/48.992/972.000/904.000/CR\$ 16.302/9.897/8.629/8.629/9.837/7.782/6.799// 47.792/8.629/8.629/13.919/9.837/3.578.907// Vencimentos Varios, por V.Ss. emitidas e não// Pegas, a favor de Transp. Estrela Azul, Bradesco, Finasa, Financ. Bradesco, Pedro Jadir Santos Paes, H C Pneus Ltda, Unibrindes Ind Com de // Brindes, Lotus Adm., Palas Coml., Multividro S/ A, Inds Kluppel, Cifema, Frig. A R Gomes e Cia, Cobel S/A, Ind Componentes Neo Life da Amaz., Laticinios Flor Nata, Ind Boléas Olimpikus, // Guaranat Guarana Natural, e os intimo e notifico ou a quem legalmente os representem para pagarem ou dar a razão por que não pagam as ditas notas promissórias, o recibo e as duplicatas de contas mercantis, ficando V.Ss. cientes desde já de que os protestos respectivos serão lavrados e assinados dentro do prazo legal.

Belém-Pará de Setembro de 1985

(A) ISA VEIGA DE M. CORREIA

OFICIAL DO PROTESTO DE LETRAS-

1º OFÍCIO.

(Ext. nº 5786, Reg. nº 15.782, Dia: 20.09.85)

RESENHAS DA JUSTIÇA ESTADUAL

RESENHA DO JUÍZO DE DIREITO DA 2ª. VARA CÍVEL E COMÉRCIO, E DE ÓRFÃOS, INHERDITOS E AUSENTES // DESTA COMARCA DE BELÉM, CAPITAL DO ESTADO DO PARÁ, REPÚBLICA FEDERATIVA DO BRASIL, ETC. JUÍZ: Bacharel WILSON DE JESUS MARQUES DA SILVA. ESCRIVÃO: ODOM GOMES DA SILVA.

2a. Vara Cível e Comércio. INVENTÁRIO. Inventariante: José Maria Ferreira. Inventariante: Despacho: "Não havendo inventariante judicial nesta Comarca, nomeio a senhora Elizabeth Roffé/ Ferreira de Lemos, consoante as disposições do artigo 990, VI, do Código de Processo Ci -

vil, inventariante dos bens ficados por falecimento de José Maria Ferreira, devendo a nomeação, dentro de cinco (5) dias, prestar o necessário compromisso e, até vinte (20) dias após, fazer as primeiras declarações." (16/9/85) // Advogado: Dr. Ronaldo Marques Valle.

2a. Vara Cível e Comércio. AÇÃO DE BUSCA E APREENSÃO. Autora: Financiadora Volkswagen S/A. - Crédito Financiamento e Investimento, Réu: Ricardo Nava Filho. Despacho: "Defiro, liminarmente, a busca e apreensão do veículo descrito no pedido de fls. 2/3, determinando seja expedido o competente mandado. Executada a medida liminar, seja citado o réu, para, querendo, no prazo de três (3) dias, oferecer contestação ou requerer o que de direito." (16/9/85) // Advogado: Dr. Haroldo Souza Silva.

2a. Vara Cível e Comércio. EXECUÇÃO. Credora: Banco do Estado de Minas Gerais S/A. Devedores: Universal Com. Ind. e Exportação Ltda., Roberto Cordeiro Gerundi e Wilson Frugeri Marinho. Despacho: "Seja expedido o competente mandado executivo citatório." (16/9/85) Advogado: Dr. Reynaldo Andrade da Silveira.

2a. Vara Cível e Comércio. EXECUÇÃO. Credora: Reza-Reflorestadora da Amazônia Ltda. Devedor: Francisco Andrade de Aquino. Despacho: "Sobre a conta de fls. 50, digam as partes, no prazo comum de cinco (5) dias." (16/9/85) Advogados: Drs. Ediléa Valério Barros, Innocencio de Jesus e Silva, Elias Pinto de Almeida, Deusdedith Freire Brasil.

2a. Vara Cível. EXECUÇÃO. Credora: Safra-Crédito/Financiamento e Investimento S/A. Devedoras: Samuel Araújo Vieira; Benedito Miguel da Cunha e Luiz Otávio Braga Dutra. Despacho: "Senão, realmente, ineficaz a nomeação de fls. 20, com a qual a credora não concordou, devolvo, nos termos da lei, à exequente, o direito à nomeação, determinando que, nessas condições, o Senhor Oficial de Justiça encarregado das diligências do feito penhore tantos bens dos devedores quantos bastem à garantia desta execução." (16/9/85) Advogados: Drs. Carlos Raymundo Luiz Affonso, Abraham Assayag

2a. Vara Cível e Comércio. EXECUÇÃO. Credora: Sul Brasileiro, Crédito, Financiamento e Investimento S/A. Devedoras: Ana Tereza Sereni Laurieta e Célia da Ascensão Campos Araújo de Menezes. Despacho: "Defiro o pedido de fls. 12, determinando baixem os autos, ao Cartório do Contador do Juízo, para o levantamento geral da conta que deverá considerar o valor do débito principal (Cr\$4.774.320) e os valores correspondentes aos juros de mora; às despesas processuais; aos honorários advocatícios que fixo em 20% (vinte por cento) sobre o valor do débito; e à correção monetária." (16/9/85) Advogados: Drs. Carlos Ferro e Silva, Fernando de Araújo Vianma.

2a. Vara Cível e Comércio. AÇÃO DE DESENEJO. Autor: Raimundo Nonato Moreira. Ré: Eva Eliana de Souza. Despacho: "Cite-se." (16/9/85) Advogado: Dr. Fernando da Silva Gonçalves.

2a. Vara Cível - Órfãos. INVENTÁRIO. Inventariante: Manoel da Silva Braga. Inventariante: Sílvia/ Nazaré Lameira Braga Moreira. Despacho: "Sobre a manifestação de fls. 150, diga, no prazo de cinco (5) dias, o interessado Cleobery/ Braga da Silva." (16/9/85) Advogados: Drs. // Paulo de Tarso Dias Klautau, Carlos Alberto// Ferro e Silva.

2a. Vara Cível e Comércio. AÇÃO DE DESENEJO. Autor: Luiz Felipe Rodrigues Borges. Réu: José Luis/ Lameira. Despacho: "Contados e preparados; à conclusão." (16/9/85) Advogado: Dr. Wilson // Gaia Farias.

2a. Vara Cível e Comércio. AÇÃO DE BUSCA E APREENSÃO CONVERTIDA EM AÇÃO DE DEPÓSITO. Autora: Financiadora Bradesco S/A. - Crédito, Financiamento e Investimento. Réu: Iguatemy Barbosa / Avalista: Landelino Ferreira Leite. Despacho: "Considerando o pedido de fls. 21/22, defiro, nos termos do artigo 4º do Decreto-Lei nº 911, de 01.10.1969, a conversão do pedido de busca e apreensão, nestos mesmos autos, em Ação de Depósito, determinando seja o réu citado para, no prazo de cinco (5) dias: entregar o motor/ descrito na inicial, depositá-lo em juízo ou consignar-lhe o equivalente em dinheiro; - contestar a ação." (13/9/85) Advogado: Dr. // Carlos Alberto Serra de Souza.

2a. Vara Cível - Órfãos. INVENTÁRIO. Inventariante: João Eduardo Cardoso Paçola. Inventariante: Regina de Nazaré Linheiro Paçola. Despacho: "Considerando os pareceres favoráveis do herdeiro e do representante do Ministério Público / (Fls. 33v. e 34v.), defiro os pedidos constantes da manifestação de fls. 32, determinando/ sejam expedidos os alvarás competentes. Sobre

Sexta-feira, 20/9/85

DIÁRIO OFICIAL

MANDADOS EXPEDIDOS E RECOLHIDOS

as estimativas atribuídas, em o termo de fls. 26/30, aos bens imóveis do espólio, manifesta-se o representante da Fazenda Estadual, apesar de já ter pedido a avaliação de tais bens, em o parecer de fls. 34." (16/9/85) Advogados: Drs. Thales Eduardo R. Pereira, Luis Roberto/Meira.

2a. Vara Cível e Comércio. AÇÃO DE BUSCA E ARREBATE SÃO CONVERTIDA EM AÇÃO DE DEPÓSITO. Autora: Banco Bradesco de Investimento S/A. Ré: Aripuanã Madeiras Ltda. Despacho: "Sobre os documentos de fls. 92/118, diga a autora, no prazo de cinco (5) dias." (16/9/85) Advogados: Drs. Carlos Platilha, Carlos Alberto Serra de Souza

2a. Vara Cível e Comércio. AÇÃO FAULIANA. Autora: Banco Lar Brasileiro S/A. Réus: Paulino de Almeida Coelho e José Eduardo Sampaio de Oliveira. Sentença: Parte Final "... FOR TAIS FUNDAMENTOS, considerando que, no caso, incorreu, por parte dos réus, a prática de fraude contra credores, JULGO PROCEDENTE A AÇÃO e pelo imperativo do artigo 20 do Código de Processo Civil, condeno a autora BANCO LAR BRASILEIRO S/A a pagar as despesas processuais e os honorários advocatícios que fixo em 20% (vinte por cento) sobre o valor da causa. P., R. e I." (13/9/85) Advogados: Drs. Carlos Ferro e Silva, Edineia de Oliveira Tavares, Orlando de Melo e Silva.

2a. Vara Cível e Comércio. EMBARGOS À EXECUÇÃO. Embargante: Propira S/A. Agropecuária Indus-trial. Embargado: Banco do Brasil S/A. Sentença: Parte Final "... FOR TAIS FUNDAMENTOS, com provando-se que não houve, por parte de embargante, pagamento dos títulos que a embargada cobra na execução, inaplicando-se, portanto, a medida prescrita pelo artigo 1.531 do Código Civil, REJEITO OS EMBARGOS OPERACIONAIS, con-denando a embargante PROPIRA S/A. - AGRPECUÁRIA INDUSTRIAL, de acordo com o imperativo do artigo 20 do Código de Processo Civil, a pa-gar as despesas processuais e os honorários /advocatícios, ora fixados em 20% (vinte por cen-to) sobre o valor da causa. P., R. e I." (13/9/85) Advogados: Drs. Carlos José Chaves/ Nogueira, Ruy Villar Sampaio.

2a. Vara Cível e Comércio. AÇÃO DE CONSIGNAÇÃO EM PAGAMENTO. Autor: Francisco Canindé Nascimento Prieas. Ré: Iracema Marques Meireles. Sen-tença: "... Pelo exposto e por toda a prova / produzida, JULGO PROCEDENTE o pedido de fls. 2/3, em consequência do que declaro feito, por consignação, o pagamento dos alugueis de agosto, setembro, outubro, novembro e dezem-bro de 1984 e janeiro, fevereiro, março, abril, maio, junho, julho e agosto de 1985, no valor, os cinco (5) do ano de 1984, cada um deles de R\$5.070; e os oito (8) do ano de 1985, cada / um deles de R\$14.000; totalizando a quantia / de R\$137.350 (cento e trinta e sete mil, trezen-tos e cinquenta cruzeiros), do imóvel da ré e locado ao autor. Condeno a acionada IRACELA MARQUES MEIRELES a pagar as despesas processuais e os honorários advocatícios que fixo em 20% / (vinte por cento) sobre o valor que foi atribuído à causa. P., R. e I." (13/9/85) Advoga-dos: Drs. Carlos Raymundo Luzio Affonso, Ro-berito Nazareno de Souza Moreira.

Belém-Pá., 16 de setembro de 1985

O Escrivão,

ODOR GOMES DA SILVA

EXPEDIENTE DO DIA 16 DE SETEMBRO DE 1985-2ª FEIRA
PODER JUDICIÁRIO DO ESTADO DO PARÁ
CARTÓRIO DO 4º OFÍCIO-CÍVEL, COMÉRCIO E FAMÍLIA
FORUM - PALÁCIO DA JUSTIÇA - 3º ANDAR - SALA 306
BELEM - PARÁ
ESCRIVÃO:- AMILCAR CAMARA LEXO

EXPEDIENTE RECEBIDO DOS JUIZES

4ª VARA
PETIÇÃO DE:- Reinaldo Leone Kede, por seu advoga-do dr. Monclar da Rocha Bastos, requerendo juntada de documentos referente a despesas, na ação de exe-cução movida contra Abraão dos Santos Wariss.

PETIÇÃO DE:- Safra-Cred. Finan. Inv. S/A, por seu advogado dr. Carlos Luzio Affonso, requerendo Jun-tada de recibo de custas e despesas iniciais de 7 Cartório, na ação de execução movida contra Ana Luiza Ferreira de Lima.

PETIÇÃO DE:- Centro Médico e Odontológico do Pará S/C Ltda., por seu advogado dr. Fernando R.C. Wan-zeller, requerendo o depósito da quantia apurada na Conta de fls. da ação de execução que lhe move Charone & Filho Ltda.

PETIÇÃO DE:- Rosa Cheer Ribeiro, por seu advogado dra. Rita de C. Pereira, interpondo Agravo de Ins-trumento na ação de Consignação em Pagamento que Cia. Bandeirantes de Seguros Gerais move contra Lucia Haasegawa e a Requerente.

PETIÇÃO DE:- Aldair Farias Gouvêa, por seu advoga-do dr. Daniel Reis Junior, impugnando os Embargos à Execução que lhe opõe Ana Maria dos Santos.

Proc.nº 126/79-A DIVORCIO
Req:- Gerson Salviano Campos

Esmeralda Parafita Campos
Adv:- Maria Julieta de Carvalho Barra
DESP:- Defiro o pedido de fls. 28. Expeça-se a / Carta Precatória à Comarca de Breves.

Proc.nº 391/85 SEPARAÇÃO JUDICIAL
Aut:- Maria Ivone Dias Van Syckel
Adv:- José Paulo de Almeida
Reu:- John Archbold Van Syckel
Adv:- Eliete de Souza Lopes
DESP:- A prevenção não é deste Juízo é, sim, da 7ª Vara Cível, de vez que, que primeiro despachou foi a Dra. Juiza da 7ª Vara, em 16/7/1985, enquanto o despacho decisório, deste Juízo é de 17/07/1985. A re-distribuição ao Juízo prevento da 7ª Vara Cí-vel, com as cautelas legais.

Proc.nº 187/85 DESPEJO
Aut:- Celeste Tavares de Oliveira Costa
Adv:- Benedito N.M.Davi
Reu:- José de Abreu Guerra
Adv:- Mauro Mendes
DESP:- A conta, para julgamento antecipado da lide.

Proc.nº 52/84-A EMBARGOS À EXECUÇÃO
Emb:- Raimundo Tupinambá da Costa
Adv:- Ronaldo Pontes Batista
Emb:- Empar-Golmar de Souza Mielke
Adv:- Raimundo W. F. da Rocha
DESP:- Contados. Preparados. CIs.

Proc.n.601/83 REINTEGRAÇÃO DE POSSE
Aut:- Maria Rolin Alves
Adv:- Maria da C.S.Fernandes
Ré :- Joventina Farias Cardoso
Adv:- Norma Margarida de C. Esteves
DESP:- Manifestou-se os interessados sobre o lau-do, no prazo de cinco (5) dias.

Proc.nº 236/84 ALIMENTOS
Aut:- Jesiane Lima de Souza e Outro
Adv:- Raimundo W. Fialho da Rocha
Reu:- Natanael Carneiro de Souza
DESP:- Cumpra-se o despacho de fls. 28v.

Proc.nº 286/84 EXECUÇÃO
Ex :- Farmagícola S/A
Adv:- Clóvis M. Figueiredo
Ex :- Adriano Santos-Produtos Veterinários Ltda
DESP:- Atendo serem os bens penhorados e avalia- dos insubsistentes para garantir o débito. Aten-dendo que foi cumprido o disposto no art. 685, do C.P.C., não se manifestando o executado. Defiro o pedido de fls. 46. Expeça-se Mandado de Penhora.

Proc.nº 340/85 SEPARAÇÃO CONSENSUAL
Req:- Jorge Roberto Costa da Silva

Celia Simões da Silva
Adv:- Roseana dos Santos R. e Rodrigues
DESP:- Defiro o pedido de desistência do prazo de recurso de fls. 33.

7ª VARA
PETIÇÃO DE:- Indústria de Pneumáticos Firestone S/A, por seu advogado dr. Aloisio A.L. Chaves, in-terpondo recurso de Agravo de Instrumento nos au-tos de Embargos à Execução que opõe contra Indus-tria Paraense de Artefatos de Borracha Ltda.

EXPEDIENTE REMETIDO AOS JUIZES

3ª VARA
Proc.nº 430/84 - Execução c/Oposição
Banco Economico S/A
Banakoba S/A e Outros

Proc.nº 86/81 - Inventário
Ilka Moreira de Mendonça
José Maria Dejad de Mendonça

4ª VARA
Procs. ns: 126/79-A; 360/83; 601/83; 52/84; 236/84; 286/84; 306/84; 187/85; 197/85; 295/85; 312/85; 320/85; 338/85; 340/85; e 377/85.

EXPEDIENTE DO CONTADOR E DISTRIBUIDOR

Proc.nº - Execução
Maria de Nazaré da Silva Fonseca
Joilton Olimpio Cavalcante da Silva

Proc.nº 262/85 - Indenização c/anexo
Maria de Nazaré R. O. Maués
Capemi Seguradora S/A

Proc.nº 444/84 - Indenização
Maria de Fatima Machado Petrola
Viação Forte Ltda

Proc.nº 174/85 - Falência
Sutai Industria Textil Ltda
Nortextil Ind. e Com. do Norte Ltda

RECEBIDOS

Proc.nº 358/85 - Execução
São Pedro Industria e Comercio Ltda
Construtora Barroso Ribeiro Ltda

Proc.nº 122/85 - Consignação em Pagamento
Coneq-Com. de Maquinas e Equipamentos Ltda
Rosier Mathaus Chaves

Proc.nº 223/85 - Falência
F. Soares, Irmãos & Cia
Prograf-Produções Gráficas Limitada

Proc.nº 354/84 - Ex. Hipotecaria
Vivenda-Associação de Poupança e Empréstimo
Mario Geraldo Carreira Machado e Outro

Proc.nº 259/85 - Ex. Hipotecaria
Vivenda-Associação de Poupança e Empréstimo
David Fernandes Gouvea e s/mulher

EXPEDIENTE DO MINISTÉRIO PÚBLICO

RECEBIDOS
Proc.nº 351/85 - Separação Judicial
Paulo Roberto Moraes
Iolanda de Jesus Magalhães Moraes

Proc.nº 188/85 - Divorcio
Antonio João Coelho Siqueira
Eliana Maria Corrêa Siqueira

Proc.nº 151/85 - C. de Pensão Alimentícia
Mario Barros Estrada
Angela Maria Estrada

RECOLHIDO
Proc.nº 488/84 - Alimentos
Leonice de Passos Rocha
Wilkens Siqueira Mendes Gomes

PETIÇÃO INICIAL
Proc.nº 422/85 - Execução
Adai Ltda
Adv:- Margaret E. Nascimento
Eccir-Empresa de Const. Civil e Rodoviario S/A
DESP:- A. Cls. Valor:- CR\$1.110.000--

Proc.nº 423/85 - Execução
Safra-Credito, Finan. e Inv. S/A
Adv:- Carlos Luzio Affonso
José Ribamar Melo e Outros
DESP:- A. Cls. Valor:- CR\$2.058.000--

Proc.nº 424/85 - B. Apreensão
Safra-Credito, Finan. e Inv. S/A
Adv:- Carlos Luzio Affonso
Aldenor Oliveira Amador
DESP:- A. Cls. Valor:- CR\$19.936.800--

Proc.nº 425/85 - Depósito
Antonio Soares Silva Filho
Adv:- José Maria Paes Lourinho
Unibanco S/A
DESP:- A. Cls. Valor:- CR\$1.190.636.90

Proc.nº 426/85 - Alimentos
Maria de Nazaré Leal Rodrigues
Adv:- Pedro Nery
Tomé Rodrigues
DESP:- A. Cls. Valor:- CR\$200.000--

Proc.nº 427/85 - Carta de Sentença
Oriunda do Juízo da 2ª Vara de Família do Rio de Janeiro-RJ, para averbação de sentença que decretou a Separação Judicial de Carlos de Mello Porto e / Irani Maia de Mello Porto.
DESP:- A. Cumpra-se.

AUDIÊNCIA

4ª VARA- As 11,30 hs.
Proc.nº 513/84 - Possessoria
Helena de Miranda Barros
José Nazareno Viana de Miranda e s/mulher
OBS:- Foi prestada afirmação do perito e em segui-da iniciada a pericia.

CARTÓRIO DEPS - 5ª OFÍCIO DO JUIZ DE PAZ
RESENHA DO DIA 16 de Setembro de 1985

2ª Vara - Processo Execução - Execução de Sentença
LAR BRASILEIRO - (adv.) Executado: PEDRO RO-SARIO CRISPINO (adv. Homero Jildo Antonio Ciriagine - Despacho: "R. heje. N.A. Defiro o pedido, determinando seja expedido o compo-tente officio."

4ª Vara - Processo nº 105.01.85 - AÇÃO DE INVENTÁ-RIO - Inventariante: LAUREL DOS SANTOS VILAS-BOAS - Inventariada: JÚLIA DOS SANTOS VILAS-BOAS - (adv.) Lóris Vilas Boas - Despacho: "Manifestou-se os interessados sobre o laudo de avaliação."

5ª Vara - Processo nº 296.04.84 - AÇÃO DE INVENTÁ-RIO - Requerente: IED SUTAI JOSMAN S/A Adv. Leiria de Oliveira Neves - Requerida: TRICOL-TRITO REFRIGERANTES LTDA. - Adv. Irto. (adv.) Despacho: Acólhe o pedido e fls. retro. Certifi-que e Dr. Leirio do feito se houve alguma providência formalizada de acordo com o art. 1.º

5ª Vara - Processo nº - EMBARGOS À EXECUÇÃO
Requerente: EDSON-INDÚSTRIA, MANEJAMENTO E INVENIÊNIO S/A Adv. Paul. Irmãos - Reque-rida: BANCO ECONOMICO S/A - Adv. Irto. (adv.) Despacho: Acólhe o pedido e fls. retro. Certifi-que e Dr. Leirio do feito se houve alguma providência formalizada de acordo com o art. 1.º

5ª Vara - Processo nº 400.04.85 - ALIQUOT. JUD. SEM - Requerente: ADELAR D. LINS JACINTO. Adv. Tília - Demandado: Rave e requerente declarar se existam bens sujeitos a inventário

CARTÓRIO RUY BARATA -SEXTO OFÍCIO
RESENHA DO DIA 16 DE SETEMBRO DE 1985

Juiz de 6ª. Vara-INTERDITO
Requerente:- JOAO BATISTA CERQUEIRA-Adv. José Cabral
Requerido :- INOCÊNCIO DA CRUZ PAMPLONA
Despacho :- Defiro a liminar requerida. Cumprida esta, providencia o autor, nos cinco dias subse-quentes, a citação dos réus, para conteste em a ação, se assim o quizerem, no prazo legal. F. x o p e na pecudiaría (art 934 do CPC em CR\$-10.000. diári- os enquanto durar a turbação, se esta vier a se- cular.

EXECUÇÃO
Requerente:- CORNEL IND QUIMICAS-Adv. Normando do Carneiros
Requerido :- PALMAZOL S/A-Adv. Sant'Ana Pereira
Despacho :- Constando as fls 22 que os bens penho- rados iria a praça de 10 de corrente, infirme a t execução se houve licitantes, e se irão a nova praça. faça a autora, urgentemente prova de alegad- os fls 22. Havendo real urgencia, officie-se com ur- gencia, ao digno colega titular da 2a. Vara, soli- citando o abandonment requerido.

EXECUÇÃO
Requerente:- RECAFAGE LIDER LTDA-Adv. João J. Mani- tr
Requerido :- NONAGCM
Despacho :- Cita-se

EXECUÇÃO

Requerente: - VIVENDA-Adv. Antonete Machado
Requerido: - RAIMUNDO NOBAC ASSUNÇÃO VASCONCELOS
Despacho: - Ao cálculo, para apuração do saldo de
vedor. Após publique-se o edital de praça, no pra-
zo e na forma da lei.

EXECUÇÃO

Requerente: - ITAPAGÉ S/A-Adv. Marcílio F. Vianna
Requerido: - PALMAZON - PALMEIRAS DA AMAZONIA S/A
Despacho: - À avaliação, dizendo os interessados

DIVÓRCIO

Requerentes: - - - - - Adv. José Maria Castilho
Despacho: - Designo o dia 23 vindouro, as 10 hs,
para a audiência, intimadas as testemunhas e o
cliente o MP

EXCEÇÃO DE INCOMPETÊNCIA

Requerente: - LEANDRO TCCANTINS PENA JR-Adv. Almerin
do Trindade
Requerido: - ROBERTO TCCANTINS PENA-Adv. Paulo Klau
tau
Sentença: - Homologando, por sentença a desistên-
cia de fls. 15, para que produza seus jurídicos e
legais efeitos, ainda porque, versando a ação
sobre direitos pessoais, a teor do art 94 do CPC. P.R.I.

Juízo da 3a. Vara-EXECUÇÃO

Requerente: - MARTINS SOUZA COMÉRCIO-Adv. José Pau-
lo Queiroz
Requerido: - MIRROR JEANS COM REP
Despacho: - Publique-se os editais de praça para
a venda do bem penhorado em hasta publica, devendo
o sr. escrivão designar dia e hora, obedecidas as
formalidades legais. Notifique-se por mandado o de-
vedor.

Juízo da 5a. Vara-EMBARGOS

Requerente: - RAIMUNDA TEREZINHA DE KÓS MIRANDA-Adv.
Frederico Coelho de Souza
Requerido: - BANCO BAMIENDUS DO BRASIL S/A-Adv.
Afonso Vitor Cardoso
Despacho: - À conta

REIVINDICATÓRIA

Requerente: - LUIZ DO AMARAL MACEDO-Adv. Francisco
Nunes Salgado
Requerido: - DOMINGAS MIRANDA DOS SANTOS-Adv. Fran-
cisco Caetano Miléo
Despacho: - Remarco a audiência para o dia 29 de
outubro do corrente, as 10 horas. Proceda-se a cita-
ção e intimações necessárias.

Juízo da 6a. Vara

Requerimento de PRINCIPE REFRIGERAÇÃO LTDA, por seu
advogado, na Ação de FALÊNCIA que move contra CLI-
MAC LTDA, requerendo a abertura da falência da fir-
ma re-Adv. Ivaneide dos Santos Trindade
OBS: Recebido em 12/09/85

Requerimento de MARIA DE LURDES LOBATO RODRIGUES,
por seu advogado, no inventário de FRANCISCO DE MI-
RANDA LOBATO, requerendo juntada do instrumento de
subrogação de direitos-Adv. Manoel T. Lobato
OBS: Recebido em 13/09/85

Requerimento de ADAUTO VEÍCULOS E SERVIÇOS LTDA,
por seu advogado, na Ação de BUSCA E APREENSÃO que
lhe move FINANCIADORA VOLKSWAGEN S/A, apresentando
contestação, e requerendo a transformação da ação
para execução-Adv. Maria Adelia Mercês Oliveira
OBS: Recebido em 13/09/85

BUSCA E APREENSÃO

Requerente: - VILA NOVA ADMINISTRADORA-Adv. Carmem
Lucia Mendes Cunha
Requerido: - CARLOS ALBERTO ARAÚJO RIBEIRO-Adv. Jo-
se Maria Pereira da Silva
Despacho: - Digam os interessados sobre a conta.-
Intime-se o réu, por mandado, vir depositar em juí-
zoxe, a quantia constante de conta de fls. 25.

MARIA INEZ BARATA
-Escritoriente-
CARTÓRIO DO 7º OFÍCIO
Escrivão - CARLOS TRINDADE
RESENHA DE 16/ SETEMB/85
RESENHA Nº 128/85

DRA. DÍCIA C. SEGUIN D. CRUZ - JUIZA DE DIREITO

DA 1ª VARA CIVEL DESTA COMARCA. =/=/=/=/=

Proc. nº - RESTAURAÇÃO DE AUTOS
Requerente: - LAURO PASSARINHO REIS
Advogado: - DR. SÉRGIO GUILHERME DA S. OLIVEIRA

Requerido: - ANA BEUSA DA SILVA
Despacho: - R. H. CITE-SE, DE ACORDO COM O
ART. 1.065, DO CPC, A PARTE CON-
TRÁRIA, PARA CONTESTAR O PEDIDO NO PRAZO DE 05
(CINCO) DIAS.

DRA. MARIA HELENA COUCEIRO SIMÕES - JUIZA DE DI-

REITO DA 4ª VARA CIVEL DESTA COMARCA. =/=/=/=/=

Proc. nº 3687 - RESTAURAÇÃO DE AUTOS DE INVENTÁ-

RIO
Inventariante: - ALBERIA BEZERRA PINTO DE ALMEIDA
Advogado: - DR. LEONAN D. CRUZ
Inventariado: - WALFRIDO PINTO DE ALMEIDA
Despacho: - ESCLAREÇA A AUTORA A INICIAL

- QUANTO À RELAÇÃO DOS HERDEIROS,
OS QUAIS DEVERÃO, NATURALMENTE SER CITADOS, CON-
CEDIDO O PRAZO DE 10 DIAS.
= /= /= /= /= /= /= /= /= /= /= /= /= /= /= /= /=

Proc. nº DIGO, DRA. ALBANIRA LOBATO BEMERGUY -

JUIZA DE DIREITO DA 5ª VARA CIVEL DESTA COMARCA.

Proc. nº 5534 - ORDINÁRIA DE INDENTIZAÇÃO
Requerente: - MARIA DAS GRAÇAS M. VALENTE (SU-

CESSORA DE GUILHERME P. VALENTE)
Advogado: - DR. NELSON M. DAS NEVES
Requerido: - EMPRESA DE NAVEGAÇÃO AQUIDABAN L.
Advogado: - DR. DOUGLAS DOMINGUES
Despacho: - VISTOS, ETC. HOMOLOGO POR SENTEN-
ÇA A CONTA ELABORADA ÀS FLS. 577

67 PARA QUE PRODUZA SEUS EFEITOS LEGAIS. EXPEÇA-
-SE O COMPETENTE MANDADO E CITE-SE.
= /= /= /= /= /= /= /= /= /= /= /= /= /= /= /= /=

DRA. RUTEA DE NAZARÉ VALENTE DO COUTO FORTES -

JUIZA DE DIREITO DA-6ª VARA CIVEL DESTA COMARCA.

Proc. nº 5779 - EXECUÇÃO
Exequirente: - MILTON GONÇALVES DA SILVA
Advogado: - DR. HAROLDO S. SILVA
Executado: - OSVALDO JESUS SERRÃO DE AQUINO
Advogado: - DRA. EVA DO AMARAL COELHO
Despacho: - parte final da sent. - ... ASSIM!
SENDO, COM FUNDAMENTO NO ART. 70

DA REFERIDA LEI UNIFORME NO ART. COMBINADO COM O
ART. 267, INCISO IV, DO CPC, VERIFICANDO-SE A AU-
SÊNCIA DE PRESSUPOSTOS DE DESENVOLVIMENTO VÁLIDO
E REGULAR DO PROCESSO, JULGO EXTINTO O MESMO,
SEM JULGAMENTO DO MÉRITO. P.R.I.
= /= /= /= /= /= /= /= /= /= /= /= /= /= /= /= /=

DRA. OSMARINA ONÁDIA SAMPAIO NERY - JUIZA DE DI-

REITO DA 11ª VARA CIVEL DESTA COMARCA. =/=/=/=/=

Proc. nº 6617 - EXECUÇÃO

Exequirente: - MECAN - MAQUINAS E VEÍCULOS LTDA
Advogado: - DR. WALDEMAR VIANA
Executado: - ANTONIO DE SOUZA E SILVA
Despacho: - DEFIRO O REQUERIDO NA MANIFESTA-
ÇÃO DE FLS. 20 DESTES AUTOS, DE-

TERMINADO SEJA EXPEDIDO O OFÍCIO A TELEPARÁ -
TELECOMUNICAÇÕES DO PARÁ S/A, NA FORMA PEDIDA. IN
TIME-SE.
= /= /= /= /= /= /= /= /= /= /= /= /= /= /= /= /=

DRA. TEREZINHA FONSECA - 4ª JUIZA SUBSTITUTA, RES

FONDENDO P/ 7ª VARA CIVEL DESTA COMARCA. =/=/=/=/=

Proc. nº 8012 - EXECUÇÃO

Exequirente: - NADIR ALVES PINHEIRO
Advogado: - DR. JERONIMO NORONHA SERRÃO
Executado: - ALBERTO DUARTE DE OLIVEIRA
Advogado: - DR. CHRISTOVAM COLOMBO GONÇALVES
Despacho: - DEVE O REQUERENTE OBSTER-SE DE
QUALQUER ATO QUE NECESSITE INIUL

SO DESTES JUÍZO P. DE FAZER CITAÇÕES FONACOMICAS
QUE NADA INTERESSAM AOS AUTOS OU A ESTE JUÍZO.
FAÇA O SR. ESCRIVÃO O DESGRAMPEAMENTO DAS FLS.
GRANFEADAS PELO ADVOGADO DA AUTORA E VOLTEM CON-
CLUSOS.
= /= /= /= /= /= /= /= /= /= /= /= /= /= /= /= /=

Proc., digo, DRA. MARIA HELENA COUCEIRO SIMÕES -

JUIZA DE DIREITO DA 4ª VARA CIVEL =/=/=/=/=

Requerente, digo, Proc. Nº 6630 - REINVIDICATÓRIA

Requerente: - ITALA CARVALHO DE SOUZA
Advogado: - DR. VINÍCIUS HESKETH
Requerido: - ELISALDA JOHNSON MOREIRA E OU-
TROS

Advogado: - DR. WALDIR OLIVEIRA e LORIS R.
PEREIRA
Despacho: - I - ARBITRO OS HONORÁRIOS DO PER-
RITO, NO VALOR CORRESPONDENTE À

3 (TRÊS) SALÁRIOS REFERÊNCIA, DEPOSITE A PARTE
INTERESSADA TAL VALOR, II - MANIFESTEM-SE OS RR.
SOBRE OS DOCUMENTOS DE FLS. 209/217, NO PRAZO DE
CINCO (5) DIAS. III - OFICIE-SE À PRESIDÊNCIA DA
CODEM NO SENTIDO DE INFORMAR A ESTE JUÍZO A LOCA-
LIZAÇÃO EXATA DO IMÓVEL EM LITÍGIO, SUA NUMERA-
ÇÃO, METRAGEM E, EM NOME DE QUEM ESTA CADASTRADA
IV - SE OS RR. PRETENDEM ESCLARECIMENTOS DO PERI-
TO DEVEM PROCEDER DE CONFORMIDADE COM AS DISPO-
SIÇÕES CONTIDAS NO ART. 435 DO CPC.
= /= /= /= /= /= /= /= /= /= /= /= /= /= /= /= /=

DRA. RUTEA DE NAZARÉ VALENTE DO COUTO FORTES -

JUIZA DE DIREITO DA 6ª VARA CIVEL DESTA COMARCA

Proc. nº 8687 - ALIMENTOS

Requerente: - MARCOS PAULO DE O. FERREIRA
Advogado: - DRA. MRA. JOSÉ CAVALI
Requerido: - ABEL SALES ABREU
Advogado: - DR. LAURENIO ROCHA
Despacho: - VISTOS, ETC. HOMOLOGO, POR SENTEN-
ÇA, O ACORDO DE FLS. 59, PARA QUE PRODUZA SEUS
JURÍDICOS E LEGAIS EFEITOS, FAZENDO-SE A NECESSÁ-
RIA AVERBAÇÃO NO REGISTRO CIVIL DO MENOR MARCOS
PAULO DE OLIVEIRA FERREIRA, OFICIANDO-SE, ADEMAIS
AO ORGÃO EMPREGADOR, QUANTO A PENSÃO ALIMENTÍCIA.
= /= /= /= /= /= /= /= /= /= /= /= /= /= /= /= /=

DRA. MARIA HELENA D'ALMEIDA FERREIRA - JUIZA DE

DIREITO DA 7ª VARA CIVEL DESTA COMARCA DE BELÉM

Proc. nº 8051 - ORDINÁRIA DE REINVIDICAÇÃO DE

POSSE CUMULADA COM PERDAS E DA-
NOS
Requerente: - DEOLINDA DE JESUS RODRIGUES
Advogado: - DR. RONALDO BASTOS DA SILVA
Requerido: - ANTONIO MARIA R. DO CARMO
Advogado: - DR. FRANCISCO DA PONTE LOPES
Despacho: - O PROCESSO ENCONTRA-SE EM ORDEM
NADA HAVENDO A SANEAR. DEFIRO NA
PROVAS ÚTEIS, DESDE QUE, REQUERIDAS EM TEMPO HA-
BIL, DEFIRO A PROVA PERICIAL E NOMEIO PERITO JU-
DICIAL O SR. JOSÉ MARIA DAVID, BRASILEIRO, CASA-
DO, ENGENHEIRO CIVIL, RESIDENTE E DOMICILIADO NES-
TA CIDADE. AS PARTES DEVERÃO INDICAR ASSISTENTES
E FORMULAR QUESITOS EM CINCO DIAS, NA FORMA DO A
ART. 421, § 1º, INCISOS I E II, DO CPC. ARBITRO!

CARTÓRIO DO 7º OFÍCIO

escrivão - CARLOS TRINDADE
RESENHA DE - 16 SET 1985
RESENHA Nº 128/85

DRA. MARIA HELENA D'ALMEIDA FERREIRA - JUIZA DE

DIREITO DA 7ª VARA CIVEL DESTA COMARCA DE BELÉM

Proc. nº 8051 - ORDINÁRIA DE REINVIDICAÇÃO DE

POSSE CUMULADA COM PERDAS E DA-
NOS
Requerente: - DEOLINDA DE JESUS RODRIGUES
Advogado: - DR. RONALDO BASTOS DA SILVA
Requerido: - ANTONIO MARIA R. DO CARMO
Advogado: - DR. FRANCISCO DA PONTE LOPES
Despacho: - O PROCESSO ENCONTRA-SE EM ORDEM
NADA HAVENDO A SANEAR. DEFIRO NA
PROVAS ÚTEIS, DESDE QUE, REQUERIDAS EM TEMPO HA-
BIL, DEFIRO A PROVA PERICIAL E NOMEIO PERITO JU-
DICIAL O SR. JOSÉ MARIA DAVID, BRASILEIRO, CASA-
DO, ENGENHEIRO CIVIL, RESIDENTE E DOMICILIADO NES-
TA CIDADE. AS PARTES DEVERÃO INDICAR ASSISTENTES
E FORMULAR QUESITOS EM CINCO DIAS, NA FORMA DO A
ART. 421, § 1º, INCISOS I E II, DO CPC. ARBITRO!

OS SALÁRIOS DO PERITO JUDICIAL EM TRÊS (3) SALÁ-
RIOS REFERÊNCIA REGIONAIS. DEPOSITE O AUTOR, OS
SALÁRIOS DO PERITO JUDICIAL, NO PRAZO DE 10 (DEZ)
DIAS, A FIM DE QUE O FEITO POSSA PROSEGUIR. EFE-
TUADO O DEPOSITO, INTIMEM-SE OS PERITOS A INICI-
AR A DILIGÊNCIA, NO LOCAL EM QUE SE LOCALIZA O
BEM EXAMINADO, NOS VINTE (20) DIAS SUBSEQUENTES,
PRESTANDO COMPROMISSOS ATÉ O FIM DESSE PRAZO.
APRESENTEM-SE, APÓS, EM 30 DIAS, CONTADOS DA DA-
TA EM QUE TERMINA O PRAZO PARA INÍCIO DA DILIGÊN-
CIA, LAUDO ÚNICO, SE CONCORDOS OS TÉCNICOS, CASO
EM QUE AS PARTES DEVERÃO DILIGENCIAR JUNTO A SE-
US ASSISTENTES PARA O EFERECEMENTO DE SEUS TRABA-
LHAS COM OBSERVÂNCIA DO PRAZO DE ANTECEDÊNCIA DE
AO MENOS, 10 DIAS DA AUDIÊNCIA DE INSTRUÇÃO E
JULGAMENTO QUE VIR A SER DESIGNADA (ART. 433, §
UNICO, DO CPC). DESIGNO ÀS 10 HORAS DO DIA 26 DE
NOVEMBRO DO CORRENTE ANO, PARA AUDIÊNCIA DE INE-
TRUÇÃO E JULGAMENTO. INTIMEM-SE.
= /= /= /= /= /= /= /= /= /= /= /= /= /= /= /= /=

Proc. nº 8265 - EXECUÇÃO

Exequirente: - AUXILIUM S/A
Advogado: - DR. PAULO RUBENS X. DE SA
Executado: - JOSÉ MARIA CONSTANTE LINS E OUTRO
Despacho: - I - DIGA O AUTOR SOBRE O OFÍCIO
DE FLS. 32, II - CHAMO O PROCES-

SO À ORDEM, A PARTIR DE FLS. 15, O SR. OFICIAL DE
JUSTIÇA QUE EFETUOU A PENHORA DE FLS. O FEZ DE
MANEIRA INCORRETA. O ART. 664 DO CPC ESTABELECE
DE FORMA CLARA E PRECISA QUE CONSIDERAR-SE-À FEI-
TA A PENHORA MEDIANTE A APREENÇÃO OU O DEPOSITO
DOS BENS. ORA, SE NÃO HOUVE O DEPOSITO DOS BENS,
A PENHORA É INEXISTENTE. PROCEDA-SE A PENHORA,
POIS DE FORMA CORRETA.
= /= /= /= /= /= /= /= /= /= /= /= /= /= /= /= /=

Proc. nº 7344 - SEPARAÇÃO CONSENSUAL

Separandos: - LUIZ GONZAGA LIMA DE ARAÚJO
Advogado: - DR. PAULO KLAUTAU
Separanda: - ROSEMAR SOARES DE ARAÚJO
Advogado: - O MESMO ATIMA
Despacho: - VISTOS, ETC. HOMOLOGO POR SENTEN-
ÇA, PARA QUE SURTA OS SEUS DEVI-

DOS E LEGAIS EFEITOS, A RATIFICAÇÃO DA CLÁUSULA
PARA CONSTAR NA SEPARAÇÃO JUDICIAL CONSENSUAL DO
CASAL LUIZ GONZAGA LIMA DE ARAÚJO e ROSEMAR SOA-
RES DE ARAÚJO, A QUAL PASSE A FAZER PARTE DA MES-
MA. PROCEDA-SE A AVERBAÇÃO, OBEDECIDAS AS FORMAS
LIDADES LEGAIS. P.I.R. CUSTAS EM LETI.
= /= /= /= /= /= /= /= /= /= /= /= /= /= /= /= /=

Proc. nº 8464 - RENOVATÓRIA DE CONT. LOCAÇÃO

Requerente: - A. FRANCISCO SOARES
Advogado: - DR. DORIVAL P. TANGERINO
Requerido: - ADELINO LOURENÇO E OUTRO
Advogado: - DR. ANTONIO LOPES LOURENÇO
Despacho: - BAIXEM OS AUTOS À CONTADORA DO
JUÍZO.
= /= /= /= /= /= /= /= /= /= /= /= /= /= /= /= /=

Proc. nº 8585 - NOTIFICAÇÃO

Requerente: - LEONOR MATA SAMPAIO
Advogado: - DR. JOSÉ CARLOS CASTRO
Requerido: - VICENTE MARTINS FERREIRA DA FON-
SECA NETO
Despacho: - BAIXEM OS AUTOS À CONTADORA DO
JUÍZO.
= /= /= /= /= /= /= /= /= /= /= /= /= /= /= /= /=

Proc. nº 8478 - DESPEJO

Requerente: - LEONOR DIAS DA SILVA
Advogado: - DR. SILVIO DE O. SOUZA
Requerido: - DR. CARLOS ALBERTO GONÇALVES RI-
BEIRO
Advogada: - DRA. MARIA DAS GRAÇAS R. SAMPAIO
Despacho: - DEFIRO O PEDIDO DE FLS. 24, UMA
VEZ QUE O RECIBO MÃO CONSTA SER

DE ALUGUEL DO IMÓVEL, NEM TER SIDO PASSADO PELA
PROPRIETÁRIA DO IMÓVEL OU SEM PROCURADOR.
= /= /= /= /= /= /= /= /= /= /= /= /= /= /= /= /=

Proc. nº 8615 - EXECUÇÃO

Exequirente: - BANCO NACIONAL S/A
Advogado: - DR. ADHERBAL MEIRA MATOS
Executado: - SANTOS & GUIMARÃES LTDA
Advogado: - DR. REINALDO MIRANDA
Despacho: - DESENTRANHEM-SE DOS AUTOS A PE-
TIÇÃO DE FLS. 18 E SEGUINTE,
POIS TRATANDO-SE DE EMBARGOS, DEVE SER AUTUADOS
EM APENSO, AOS AUTOS DA EXECUÇÃO. APÓS, VOLTEM
CONCLUSOS.
= /= /= /= /= /= /= /= /= /= /= /= /= /= /= /= /=

Proc. nº 8522/a-AGRAVO DE INSTRUMENTO

Agravante: - CONTINENTAL DE PESCA LTDA
Advogado: - DR. PAULO DE TARSO D. KLAUTAU
Agravado: - DECISÃO DA RE. JUIZA DA 7ª VARA
Despacho: - BAIXEM OS AUTOS À CONTADORA DO
JUÍZO. INTIME-SE O AGRAVANTE A
EFETUAR O PREPARO NO PRAZO LEGAL, SOB PENA DE
DESERÇÃO.
= /= /= /= /= /= /= /= /= /= /= /= /= /= /= /= /=

Proc. nº 8501 - EXECUÇÃO

Exequirente: - CIFEMA S/A
Advogada: - MARIA DE NAZARÉ MOURA FERREIRA
Executado: - POLIPLAST S/A - PLÁSTICO DA AMA-
ZÔNIA
Advogado: - DR. PAULO DE TARSO D. KLAUTAU
Despacho: - VISTOS, ETC. NOS TERMOS DO ART.
794, INCISO I, DO CPC, JULGO EX-

TINTA A PRESENTE EXECUÇÃO MOVIDA POR COMÉRCIO E
INDÚSTRIA DE FERRAGENS E MADEIRAS S/A - CIFEMA,
CONTRA POLIPLAST S/A - PLÁSTICOS DA AMAZÔNIA,
AUTORIZANDO-SE, EM CONSEQUÊNCIA OS NECESSÁRIOS
LEVANTAMENTOS. OBSERVADAS AS FORMALIDADES LEGA-
IS, ARQUIVEM-SE OS AUTOS. P.I.R.
= /= /= /= /= /= /= /= /= /= /= /= /= /= /= /= /=

Proc. nº 7215 - INVENTÁRIO

Inventariante: - ROBERTO GATTI E OUTROS
Advogado: - DR. ANTONIO OSCAR MOREIRA
Inventariado: - IOLANDA GATTI
Despacho: - JUNTE O INVENTARIANTE OS DOCU-
MENTOS NECESSÁRIOS OS DROS HERDEIROS
E DOS BENS CONSTANTE DO ESPOLIO NO PRAZO DE DEZ
DIAS.
= /= /= /= /= /= /= /= /= /= /= /= /= /= /= /= /=

Proc. nº 8283 - DIVÓRCIO

Divorciandos: - BENEDITO CALDAS e DEIMIRA BRAN-
CO CALDAS
Advogado: - DR. FLÁVIO DE CARVALHO MAROJA
Despacho: - parte final sent. - ... ISTO POS

TO, HOMOLOGO POR SENTENÇA, PARA QUE SURTA OS SEUS DEVIDOS E LEGAIS EFEITOS, O DIVÓRCIO CONSENSUAL DE BENEDITO CALDAS E DELMIRA BRANCO CALDAS, QUALIFICADOS AS FLS. 02 E NA FORMA DO PEDIDO, TRANSITADA ESTA EM JULGADO, EXPEÇA-SE O RESPECTIVO MANDADO DE AVERBAÇÃO AO CARTÓRIO COMPETENTE, EM TUDO OBEDECIDAS AS FORMALIDADES LEGAIS. CUSTAS EM LET. P.R.I.

Proc. nº 8688 - RESTAURAÇÃO DE AUTOS

Requerentes = HUMBERTO MARADEI PEREIRA E OUTRO (ADV. DR. LUIS ROBERTO MEIRA) e TONY LANCHONETE E RELOJEIRAS LTDA (ADV. DR. ROSMIRIO ARAIJS)

Advogado = ACIMA

Despacho = TENDO EM VISTA, QUE AS PARTES, A. E R., CONCORDAM E REQUEREM EM COMUM A RESTAURAÇÃO DE AUTOS, LAVRE-SE O AUTO DO ACORDO, NA FORMA DO § 1º, DO ART. 1.065 DO CPC. TRANSCREVA-SE NO AUTO A SENTENÇA PROFERIDA, CONSTATANDO DA CÓPIA ANEXA.

Proc. nº 6968 - ALIMENTOS

Requerente = ALIMENTOS, DIGO, JÚLIA ANGELA DE SOUZA

Advogado = DR. SAIDY DIAS

Requerido = MANOEL MARCOS DE SOUZA

Despacho = VISTOS ETC... HOMOLOGO, POR SENTENÇA, PARA QUE SURTA OS SEUS DEVIDOS E LEGAIS EFEITOS, O ACORDO CONSUBSTANCIADO ÀS FLS. 19. OFICIE-SE A FIRMA EMPREGADORA PARA OS DESCONTOS NECESSÁRIOS. P.R.I.

Proc. nº 8432 - EXECUÇÃO

Exequente = AMAPOLY - IND. E COM. LTDA

Advogado = DR. A. MARISSETTE CRISTINA PEIXOTO

Executado = SERGIO COSTA HEITE

Advogado = DR. PAULO DE TARSO D. KLAUTAU

Despacho = DIGAM SOBRE A AVALIAÇÃO.

Proc. nº - SUSTAÇÃO DE PENSÃO E TRANSF. B. GUARDA DE MEMORES

Requerente = HERSON JOSÉ BENEDES PIGANÇO

Advogado = DR. HILTON DA SILVA PONTES

Requerido = ZILEIA DE SOUZA PIGANÇO

Advogado = DR. ALBERCIO FIMMENSEL

Despacho = VISTOS, ETC. HOMOLOGO POR SENTENÇA, PARA QUE SURTA OS SEUS DEVIDOS E LEGAIS EFEITOS, O ACORDO CONSUBSTANCIADO ÀS FLS. 19. OFICIE-SE A FIRMA EMPREGADORA PARA OS DESCONTOS NECESSÁRIOS. P.R.I.

Proc. nº 7629 - EXECUÇÃO

Exequente = JOÃO DE DEUS DOS SANTOS LEMOS

Advogado = DR. ALBERTO F. AKEL

Executado = ANTONIO DA SILVA FURTADO E S/ ESPOSA

Advogado = CHAMO O PROCESSO À ORDEM, A PARTIR DE FLS. 12, O SR. OFICIAL DE JUSTIÇA, DEVE PROCEDER A INTIMAÇÃO DA PENHORA, E CASO NÃO QUEIRAM, O EXECUTADO E SUA MULHER TOMAREM CIÊNCIA, DEVE O ATO SER TESTEMUNHADO POR DIAS PESSOAIS, OBSERVE-SE AINDA QUE AS TESTEMUNHAS, NÃO PODERÃO SER OFICIAIS DE JUSTIÇA, E DEVERÃO SER DEVIDAMENTE IDENTIFICADOS.

Proc. nº 8246 - INVESTIGAÇÃO DE PATERNIDADE GUILARDA C/ ALIMENTOS PROVISIONAIS

Requerente = MARIA JOSÉ SILVA

Advogado = DRA. MARIA DINAIR S. OLIVEIRA

Requerido = JOSÉ MARIA MACHADO

Advogado = DR. JOSÉ LIVIO DOS S. BARBALHO

Despacho = RENOVAM-SE AS DILIGÊNCIAS PARA AS 10 HORAS DO CORRENTE ANO, PARA REALIZAÇÃO DE PERÍCIA REQUERIDA.

Proc. nº 8636 - EXECUÇÃO

Exequente = TRANSP. RELÂMPAGO LTDA

Advogado = DR. WALDIR P. OLIVEIRA

Executado = V. M. C. GOMES LIVROS DID. PROM. CULT. (VITOR GOMES)

Despacho = CITE-SE O RÉU PARA COMPARECER A AUDIÊNCIA, QUE DESIGNO PARA AS 10 HORAS DO DIA 24 DE OUTUBRO DO CORRENTE ANO, OCASIÃO EM QUE PODERÁ SE DEFENDER, DESDE QUE POR INTERMÉDIO DE ADVOGADO E FICANDO DESDE JÁ CIENTE DE QUE, NÃO COMPARECENDO, OU, COMPARECENDO E NÃO SE DEFENDENDO PRESUMIR-SE-ÃO ACEITOS COMO VERDADEIROS OS RAZOS ALEGADOS NA INICIAL, INTIMEM-SE.

Proc. nº 8547 - DESPEJO

Requerente = MARIA AUGUSTA DIAS DE OLIVEIRA

Advogado = DR. HAROLD G. FINHEIRO SILVA

Requerido = ARMANDO SORRIMENTO PEREIRA JUNIOR

Advogado = DR. FRANCISCO ROMEU B. FILHO

Advogado = BALIZEM OS AUTOS À CONTADORA DO JUÍZO.

Proc. nº 8612 - EXECUÇÃO

Exequente = FRESTA - SERV. TEC. ADM. LTDA

Advogado = DR. SILVIO DE O. SOUZA

Execução = BENJAMIM MARQUES DA SILVA

Despacho = BALIZEM OS AUTOS À CONTADORA DO JUÍZO.

Proc. nº - EMBARGOS DE DEVEDOR

Embargante = EMPRESA DE ENGENHARIA E HOTEIS GUARARÁ LTDA

Advogado = DR. A. MEIRA MATOS

Embargado = ENISA - IND. E SERV. ADMINISTRATIVO LTDA

Advogado = DR. PAULO SÉRGIO R. DE MORAES

Despacho = SE NO PRAZO, RECEBER OS EMBARGOS COM EFEITO SUSPENSIVO, INTIMEM-SE O EMBARGADO, A IMPUGNAR, QUERENDO, NO PRAZO

DE 10 DIAS,

Proc. nº 8531 - EXECUÇÃO

Exequente = SÃO PEDRO IND. E COM. LTDA

Advogado = DR. LÍSTO SANTOS CAPELA

Executado = ANTONIO CARLOS SALES

Advogado = EDUARDO OLIVEIRA

Despacho = O DEVEDOR EMBORA INTIMADO NÃO PROCEDEU AO DEPÓSITO, ASSIM SEM DO PROSSIGA-SE NA EXECUÇÃO. EFETUE-SE A PENHORA

Proc. nº 8255 - EXECUTIVA HIPOTECÁRIA

Exequente = VIVENDA - A.P.E.

Advogada = DRA. A. MACHADO

Executado = JOSUE DE SOUZA MONTEIRO E OUTRO

Despacho = BALIZEM OS AUTOS À CONTA.

Proc. nº 8489 - SUMARISSIMO

Requerente = TRANSP. RÁPIDO BELÉM LTDA

Advogado = DR. MAURO MENDES

Requerido = XINGU AGENCIAMENTO LTDA

Advogado = DR. ARY J. BRANCO

Despacho = RENOVAM-SE AS DILIGÊNCIAS PARA AS 10 HORAS, DO DIA 02 DE OUTUBRO DO CORRENTE ANO.

Proc. nº 8487 - DIVÓRCIO CONSENSUAL

Divorciandos = FAUSTINO BARBOSA e MARIA AURORA OLIVEIRA BARBOSA

Advogado = DRA. JACINEIDE REIS SOUZA

Despacho = BALIZEM OS AUTOS À CONTADORA.

Proc. nº 7480 - DIVÓRCIO LITIGIOSO

Divorcianda = RAIMUNDA DO SOCORRO SOEIRO

Advogado = DR. ROBERTO ZAHNUTH CARVALHO

Requerido = JEFFERSON DE SOUZA BOUTHOSA JR

Advogado = BALIZEM OS AUTOS À CONTADORA DO JUÍZO.

Proc. nº 8030 - ARROLAMENTO

Arrolante = LEONOR LEAL DOS SANTOS

Advogado = DR. JACIRA MORAES RABELO

Inventariados = RAIMUNDA LEAL DOS SANTOS e JOAQUIM LUIZ DOS SANTOS

Despacho = BALIZEM OS AUTOS À CONTADORA DO JUÍZO.

Proc. nº - AGRAVO DE INSTRUMENTO

Agravante = EXPAN - EXPORTADORA DE PROD. DA AMAZONIA LTDA

Advogado = DRA. SUZANA CRISTINA DA SILVA

Agravado = GERALDO RABELO BARBOSA

Advogado = DR. TEODOMIRO CANTUÁRIA

Despacho = BALIZEM OS AUTOS À CONTADORA DO JUÍZO. INTIMEM-SE O AGRAVANTE A EFETUAR O PREPARO, NO PRAZO LEGAL, SOB PENA DE DESERÇÃO.

Proc. nº 8207 - REPARAÇÃO DE DANOS

Requerente = LUIZ GONZAGA DOMINGOS DE OLIVEIRA

Advogado = DRA. VERA CALANDRINI

Requerido = TELSTAR TURISMO

Advogado = DR. FREDERICO DA SILVEIRA

Despacho = RENOVAM-SE AS DILIGÊNCIAS PARA AS 10 HORAS DO DIA 30 DE OUTUBRO DO CORRENTE ANO.

Proc. nº 8404 - EXECUÇÃO

Exequente = GUARARÁ VEÍCULOS LTDA

Advogado = DR. IJACAS O. ALMEIDA

Executado = DINALDA SARATY NEVES

Despacho = DIGA O AGRAVANTE, DIGO, EXEQUENTE SOBRE O OFÍCIO DE FLS. 24.

Proc. nº 8653 - ORDINÁRIA DE INDENIZAÇÃO

Requerente = CHARONE E FILHO LTDA E CEZAR CHARONE FILHO

Advogado = DR. FLÁVIO DE CARVALHO MAROJA

Requerido = Y. YAMADA S/A

Advogado = DR. JOSÉ F. DE SOUZA

Despacho = DIGA O AUTOR SOBRE A CONTESTAÇÃO E DOCUMENTOS.

Proc. nº 8409 - BUSCA E APREENÇÃO (DE MENOR)

Requerente = FRANCISCO DE CASTRO LOUREIRO HENRIQUES

Advogado = DR. FLÁVIO MAROJA

Requerida = MARIA CRISTINA MONTEIRO BARBOSA

Advogado = DR. ADAMOR TENÓRIO PEREIRA

Despacho = TEM RAZÃO O AUTOR EM SEU PEDIDO DE FLS. 51. INDIVIDUADO QUE AS IRREGULARIDADES OU NULIDADES DECORRENTES DOS FEITOS DE REPRESENTAÇÃO SÃO SANÁVEIS E SE INCIU EM NOS PREGETOS DOS ARTS. 273 E 274 DO CPC. CONFORME ADVERTEM PONTES DE MIRANDA E JOSE FREDERICO MARQUES. ASSIM É QUE DEVE O PROCURADOR CONVALIDAR RATIFICANDO OS ATOIS PRATICADOS, SEM QUALQUER PREJUÍZO A REQUERIDA. INTIMEM-SE.

Proc. nº - AGRAVO DE INSTRUMENTO

Agravante = FRANCISCO DE CASTRO LOUREIRO HENRIQUES

Advogado = DR. FLÁVIO MAROJA

Agravado = MARIA CRISTINA MONTEIRO BARBOSA SA.

Advogado = DR. ADAMOR TENÓRIO PEREIRA

Despacho = I - SEJA RISCADO DE EXECUÇÃO DE FLS. O NOME DA DRA. NEIDE PEREIRA TEIXEIRA, UMA VEZ QUE COMO MEMBRO DO TRIBUNAL PÚBLICO ENCONTRAM-SE IMPEDIDA DE ADVOGAR. RATIFIQUEM-SE OS ATOIS PRATICADOS. II - TRANSLADREM-SE AS FOLHAS INDICADAS PELA AGRAVADA. III - INTIMEM-SE O AGRAVADO A RESPONDER NO PRAZO DE CINCO DIAS.

Proc. nº 8542 - EXECUÇÃO

Exequente = EDWARDS DO BRASIL - EQUIP. DE ALTO VACUO LTDA

Advogado = DR. ADEMAR KATO

Executado = BRASILTÓN BELÉM HOTÉIS DE TURISMO S/A

Despacho = TENDO EM VISTA, QUE NÃO FORAM OPOSTOS EMBARGOS NO PRAZO LEGAL,

E QUE DETERMINO SEJA OFICIADO A TELEPARÁ, PARA: I - INFORMAR O VALOR ATUAL ATRIBUÍDO AOS TERMINAIS TELEFÔNICOS PENHORADOS, II - O DÉBITO RELATIVO AOS REFERIDOS TERMINAIS TELEFÔNICOS. III - DESATIVAR O TERMINAL TELEFÔNICO DE PREÇO 223-6500. INTIMEM-SE O EXECUTADO QUE OS DEMONSTRATIVOS TELEFÔNICOS PENHORADOS SERÃO DESATIVADOS NO PRAZO DE DEZ (10) DIAS. DEIXO DE PROCEDER A DESATIVACÃO IMEDIATA DE TODOS OS TERMINAIS TELEFÔNICOS, TENDO EM VISTA QUE TRATA-SE DE ESTABELECIMENTO COMERCIAL, HOTEL, E TAL FATO PODERIA OCASIONAR PREJUÍZOS NÃO SÓ AO PRÓPRIO ESTABELECIMENTO, COMO PRINCIPALMENTE AOS HÓSPEDES.

Proc. nº 8555 - REVISÃO DE PENSÃO ALIMENTÍCIA

Requerente = JOSELIA SALOMAN CANELLAS

Advogado = DR. DEMOCRITO NORONHA

Requerido = HUGO AUGUSTO BARBOSA CANELLAS

Advogado = DRA. VERA CALANDRINI

Despacho = INTIMEM-SE O REQUERIDO NA FORMA DO ART. 733 DO CPC.

Proc. nº 8648 - CONVERSÃO DA SEPARAÇÃO JUDICIAL EM DIVÓRCIO

Divorciandos = NARIO SUGIMOTO e SONIA WARANA FUJIMOTO

Advogado = DR. ADEMAR KATO

Despacho = parte final da sentença... ISTO POSTO, CONVERTO EM DIVÓRCIO A SEPARAÇÃO JUDICIAL DE CORPOS DE NARIO SUGIMOTO e SONIA WAKANA FUJIMOTO, QUALIFICADOS AS FLS. 02 MOLOGANDO POR SENTENÇA, PARA QUE SURTA OS SEUS DEVIDOS E LEGAIS EFEITOS. TRANSITADA ESTA EM JULGADO, EXPEÇA-SE O RESPECTIVO MANDADO DE AVERBAÇÃO AO CARTÓRIO COMPETENTE, EM TUDO OBEDECIDAS AS FORMALIDADES LEGAIS. CUSTAS EM LET. P.R.I.

Proc. nº 8169 - DIVÓRCIO

Divorciandos = ANTONIO LAERCIO SAMPAIO BENASSULY e MARIA DE FÁTIMA VASQUES BENASSULY

Advogado = DR. HERMENEGILDO CRISPINO

Despacho = parte final da sentença... ISTO POSTO, HOMOLOGO POR SENTENÇA, PARA QUE SURTA OS SEUS DEVIDOS E LEGAIS EFEITOS, O DIVÓRCIO CONSENSUAL DE ANTONIO LAERCIO SAMPAIO BENASSULY e MARIA DE FÁTIMA VASQUES BENASSULY, QUALIFICADOS ÀS FLS. 02 E NA FORMA DO PEDIDO. TRANSITADA ESTA EM JULGADO, EXPEÇA-SE O RESPECTIVO MANDADO DE AVERBAÇÃO AO CARTÓRIO COMPETENTE, EM TUDO OBEDECIDAS AS FORMALIDADES LEGAIS. CUSTAS EM LET. P.R.I.

Advogado = CARLOS ALBERTO TRINDADE E SOUZA

ESCRIVÃO DO CARTÓRIO DO 2º OFÍCIO CIVEL DESTA COMARCA.

CARTÓRIO DO 10º OFÍCIO CÍVEL

ESCRIVÃO HEBAL SARMAHNO

RESENHA DO DIA 16/09/85

10ª VARA

OPOSIÇÃO - Proc. nº 425/84

Reqte: Gilda do Amaral Massoud e outros

Adv: José Ney de Siqueira Mendes

Reqdo: Raimundo Soares da Costa Filho

Adv: Benedito Euclides Coelho de Souza

Desp: Manifeste-se a A. 11-09-85. (a) IZABEL VIDAL DE NEGREIROS LEÃO.

NULIDADE DE ATO JURÍDICO - Proc. nº 185/85

Reqte: Gilda do Amaral Massoud

Adv: José Ney de Siqueira Mendes

Reqdo: Raimundo Soares da Costa Filho

Adv: Benedito Euclides Coelho de Souza

Desp: Manifeste-se a autora sobre a contestação. 11-09-85. (a) IZABEL VIDAL DE NEGREIROS LEÃO.

PRODUÇÃO ANTECIPADA DE PROVA - Proc. nº 002/85

Reqte: Maria Rezabé Tenório

Adv: Maria de Nazaré Russo Sampaio (Def. Pública)

Reqdo: Joao Sandoval Bittencourt de Oliveira

Adv: Roberto Rodrigues Cardoso

Desp: Os documentos de fols. 52 a 54, são fotografados, assim, determino o desentranhamento e seja entregue mediante recibo. Julgo por sentença, para que produza os legais efeitos a perícia de fols. Aguarde-se em Cartório a propositura da ação principal 11-09-85. (a) IZABEL VIDAL DE NEGREIROS LEÃO.

ACIDENTE DO TRABALHO - Proc. nº 246/83

Reqte: Edgar Santos Souza

Adv: José da Rocha Moreira

Reqdo: I N P S

Adv: Vera Lúcia Lima dos Santos

Desp: Manifeste-se o autor sobre a certidão de fols 14 verso. 13-09-85. (a) IZABEL VIDAL DE NEGREIROS LEÃO.

ACIDENTE DO TRABALHO - Proc. nº 441/84

Reqte: Elcio Luiz Escórcio Tavares

Adv: José da Rocha Moreira

Reqdo: I N P S

Adv: Sérgio Nobre

Desp: Remarco para o dia 30 de Setembro, às 10,30 horas. Intime-se o M. P. 13-09-85. (a) IZABEL VIDAL DE NEGREIROS LEÃO.

ALVARÁ - Proc. nº 126/85

Reqte: Hígina Santa Rosa

Adv: Matias Ramos Santa Rosa Júnior

Desp: Defiro o pedido do M. P. 13-09-85. (a) IZABEL VIDAL DE NEGREIROS LEÃO.

NUNCIACÃO DE OBRA NOVA - Proc. nº 478/84

Reqte: Nilson Ferreira Lima

Adv: Milton Chagas

Reqda: Maria de Nazaré S. Souza

Adv: Wilson Monteiro de Figueiredo

Desp: Para inquirição das testemunhas do autor, de signo o dia 23 de Outubro, às 10,30 horas. 27-08-85. (a) IZABEL VIDAL DE NEGREIROS LEÃO.

Advogado = CARLOS ALBERTO TRINDADE E SOUZA

ESCRIVÃO DO CARTÓRIO DO 2º OFÍCIO CIVEL DESTA COMARCA.

CARTÓRIO DO 10º OFÍCIO CÍVEL

ESCRIVÃO HEBAL SARMAHNO

RESENHA DO DIA 16/09/85

10ª VARA

INVENTÁRIO - Proc. s/ nº
Invte: Antônio Dib Homci
Adv: Wady Dahás Rossy
Invda: Diba Chaloub Homci
Desp: Comprove o pagamento do imposto de transmissão inter vivos. 13-09-85.(a) IZABEL VIDAL DE NEGREIROS LEÃO.

AGRAVO DE INSTRUMENTO - Proc. nº 019/85
Agravante: Albino Ferreira Jorge
Adv: José Alberto Abdon
Agravado: Raimundo Nonato Monteiro
Adv: Joselisa Corte Kauffman
Desp: Manifeste-se o agravante sobre os documentos apresentados pelo agravado. Tendo o agravado respondido, que o recurso seja preparado, após a conta, e volte conclusos. 13-09-85.(a) IZABEL VIDAL DE NEGREIROS LEÃO.

AGRAVO DE INSTRUMENTO - Proc. nº 232/85
Agravante: Banco Sul Brasileiro S/A
Adv: Raimundo Barbosa Costa
Agravado: Construtora Sare Ltda
Desp: Deiro o pedido, digo, a formação do agravo, intime-se o agravado para no prazo de 5 dias, indicar peças dos autos que serão trasladadas e juntar documentos novos. Apresentando o agravado documentos novos, de vista ao agravado. Concluída a formação do instrumento, intime-se o agravado para responder. Preparado o recurso, após a conta e volte conclusos. 13-09-85.(a) IZABEL VIDAL DE NEGREIROS LEÃO.

HEBAL SARMAHNO
Escrivão

RESENHA DO CARTÓRIO SAMPAIO
REFERENTE AO DIA 16.9.85.
ESCRIVÃO EDMILTON PINTO SAMPAIO

Autos Cíveis de Embargos à Execução. Embargante-ROBERTO RODRIGUES DE OLIVEIRA(adv. Paulo Magrinho D'Antona) Embargado-LORIS DA ROCHA PEREIRA. Despacho. R.H. Recebo os embargos; Diga o embargado. Belém, 13.9.85. Therezinha Martins de Fonseca.
Autos Cíveis de Despejo. Autores-ARMANDO AUGUSTO DE BARROS e outros(adv. Paulo Rubio Mairs)Réu-MITOGRAFIA EDITORA LTDA(adv. Cristovam Colombo Gonçalves) Despacho. R.H. Diga as partes sobre o cálculo. Belém, 13-9-85. Therezinha Martins de Fonseca.

O ESCRIVÃO,

EDMILTON PINTO SAMPAIO

BELÉM, 16 DE SETEMBRO DE 1985
CARTÓRIO DO 1º OFÍCIO DE ASSISTÊNCIA JUDICIÁRIA DO CÍVEL E 2º OFÍCIO DOS FEITOS DA FAZENDA.
JUÍZO DE DIREITO DA 13ª. VARA.

DIVÓRCIO. Requerentes: JOSÉ REINALDO ROCHA E SILVA E ARBÉLIA LEAL E SILVA-(Adv. Nazaré Santos). DESP. Designo a audiência para o dia 02.10.85., às 10 horas. Notifique-se as testemunhas e o M.P. Belém, 22.08.85

ALIMENTOS Nº333/85. Requerente: Mª SARALVA CHAVES-(Adv. Ruiy Sousa). Requerido: JOSEBIAS CAVALCANTE CHAVES. DESP. Concedo o benefício de gratuidade. Fixo os alimentos provisionais no valor de 40% dos vencimentos e vantagens percebidos pelo devedor, em favor de sua mulher e filhos, mais o salário família e menos a contribuição previdenciária a ser descontado em folha de pagamento e entregue à mãe dos menores. Oficie-se. Cite-se por carta precatória para a Comarca de Porto Velho. Designo o dia 21.02.86., às 11 horas para audiência de conciliação e julgamento. Notifique-se as partes, as testemunhas e o M.P. Belém, 20.08.85.

DIVÓRCIO. Requerente: SANDOVAL RIBEIRO WANDERLEI-(Adv. Flávio Maroja). Requerida: CIPRIANA AMARAL DO NASCIMENTO WANDERLEI. Sentença: Julgo procedente a ação, decretando o divórcio do casal, para que produza seus legais e jurídicos efeitos, especialmente a dissolução do vínculo jurídico do matrimônio do casal em referência. Belém, 23.08.85.

RECONVENÇÃO. Requerente: Mª OLIVEIRA DA COSTA-(Adv. Mª do Socorro Santos). Requerido: SIMICO TOSCANO DA COSTA-(Adv. Joselisa Kauffman). DESP. Intime-se o reconvinado para contestar a reconvenção no prazo de 15 dias. Belém, 16.08.85.

HOMOLOGAÇÃO DE ACORDO. Requerentes: JOSÉ ANTÔNIO NUNES PENA E SOLANGE DO SOCORRO DO NASCIMENTO PENA-(Adv. Wlamir Costa). Sentença: Homologo, por sentença, as cláusulas do acordo firmado pelas partes, especialmente a pensão alimentícia para que produza seus jurídicos e legais efeitos. Belém, 12.09.85.

REINTEGRAÇÃO DE POSSE Nº3952/85. Requerente: Mª DA CONCEIÇÃO BRAGA NEVES-(Adv. Ruy Sousa). Requerida: ONELDE FARIAS MORAIS. DESP. Junta aos autos, a outorga do consentimento do marido da autora, para propor ação. Belém, 20.08.85.

SEPARAÇÃO C/ALIMENTOS. Requerente: Mª DE NAZARÉ DOS SANTOS MARINHO-(Adv. Avelina Hesketh). Requerido: AGUI

NALDO MARQUES MARINHO. DESP. Concedo o benefício de gratuidade. Fixo os alimentos provisionais no valor de 40% dos vencimentos e vantagens percebidos pelo devedor em favor de sua mulher e filhos, mais o salário família, menos a contribuição previdenciária a ser descontado em folha de pagamento e entregue à mãe dos menores. Oficie-se. Cite-se. Belém, 21.08.85

INVENTÁRIO. Requerente: ALICE DA CONCEIÇÃO CARVALHO CRUZ-(Adv. Joana Barbosa). DESP. Julgo por sentença o cálculo de fls. 24 procedido sobre o valor líquido dos bens deixados por justo nascimento Cruz, para que produza os seus legais efeitos. Transitada esta em julgado, expeçam-se as guias para o recolhimento do imposto "causa-mortis". Belém, 30.08.85. Dra. Mª Lucia Hanaque.

JUIZO DE DIREITO DA 15ª VARA.

COMISSO Nº 35/85. Requerente: CODEM-(Adv. Demétrio Medrado). Requerido: JOSÉ FELIX DA PAIXÃO. DESP. À Conta. Belém, 11.09.85. Dr. Pedro Paulo Martins.

COMISSO Nº 38/85. Requerente: CODEM-(Adv. Nazaré Dias). Requerido: PAULO ANTONIO DE CARVALHO. DESP. À Conta. Belém, 11.09.85.

COMISSO Nº 39/85. Requerente: CODEM-(Adv. Nazaré Dias). Requerida: THEREZA RIBEIRO DE MENDONÇA. DESP. À Conta. Belém, 11.09.85.

COMISSO Nº 47/85. Requerente: CODEM-(Adv. Demétrio Medrado). Requerido: SANTIAGO CARDOSO DA SILVA. DESP. À Conta. Belém, 11.09.85.

COMISSO Nº 45/85. Requerente: CODEM-(Adv. Demétrio Medrado). Requerido: FAUSTO DA SILVA PIRES. DESP. Diga a parte interessada. Belém, 11.09.85.

COMISSO Nº 36/85. Requerente: CODEM-(Adv. Demétrio Medrado). Requerida: ANNA FRANCISCA DOS SANTOS. DESP. À Conta. Belém, 11.09.85.

COMISSO Nº 43/85. Requerente: CODEM-(Adv. Nazaré Dias). Requerido: SEBASTIÃO CORRÊA DUARTE. DESP. À Conta. Belém, 11.09.85.

COMISSO Nº 46/85. Requerente: CODEM-(Adv. Demétrio Medrado). Requerida: JOANNA APOLINÁRIA PINTO. DESP. À Conta. Belém, 11.09.85.

JACY ONEIDE SÁ DA SILVA
ESCRIVÃO.

15ª OFÍCIO

FAZENDA PÚBLICA ESTADUAL, MUNICIPAL E AUTARQUIAS

ESCRIVÃO: ANA MARIA MELO CASTELO BRANCO DE CARVALHO

JUIZ: DR. PEDRO PAULO MARTINS

15ª VARA

RESENHA DO DIA 16.09.1985.

CARTÓRIO ANA CASTELO

Proc. nº 182/84 de ORDINÁRIA DE INDENIZAÇÃO
Requerente: LUZANIRA SOUZA ARAUJO.(Adv. Francisco Castano Mileo).
Requerido: PREFEITURA MUNICIPAL DE BELÉM.(Adv. Tamar Palmeira).

Despacho: R.H. Cumpra-se o requerido pelo R.O.M. Público. Belém, 13.09.85. Dr. Pedro Paulo Martins.

Proc. nº 180/85 de EMBARGOS À EXECUÇÃO
Embargante: PALMASON S/A. (Adv. Sant'Ana Pereira).
Embargado: BANCO DO ESTADO DO PARÁ S/A.(Adv. Ubirajara F. e Silva).

Despacho: R.H. À Conta. Belém, 13.09.85. Dr. Pedro Paulo Martins.

Proc. nº .../85 de AGRAVO DE INSTRUMENTO
Agravante: CARBAN-COMÉRCIO E TRANSPORTE LTDA.(Adv. Ione Arrais).
Agravada: TELEPARÁ S/A. (Adv. Antonio K. Gomes).

Despacho: R.H. Forme-se o agravo na forma da lei. Belém, 13.09.85. Dr. Pedro Paulo Martins.

Proc. nº 77/85 de ORDINÁRIA
Requerente: MANOEL DA CRUZ DE SOUZA E OUTROS.(Adv. José Fernandes Chaves).
Requerida: ITERPA.(Adv. Roberto Ribeiro Valois).

Despacho: R.H. Em provas. Belém, 13.09.85. Dr. Pedro Paulo Martins.

Belém, 16 de Setembro de 1985.
Município e Autarquias
Escritório do Juiz de Direito

ANA MARIA MELO CASTELO BRANCO DE CARVALHO
ESCRIVÃO

TRIBUNAL REGIONAL DO TRABALHO

Presidente: Pedro Thaumaturgo S. de Mello

ACORDÃO DO TRI PUBLICADOS NA SESSÃO DE 13.9.85

AC. nº 1.108/85. Proc. TRT RO 970/85. 2ª. JCJ de Belém. Relator: Juiz Rider Brito. Recorrente: Em

presa de Navegação da Amazônia S/A - Enasa (Dr. Douglas Dimingues) Recorrido: Raimundo Jozafá da Silva - veira Belém (Dr. Miguel Serra).

EMENTA: As normas das convenções coletivas de trabalho são aplicáveis às estatutais. Se o Estado quer concorrer com os particulares no setor privado, deve fazê-lo em igualdade de condições. Esse é o verdadeiro sentido da norma constante do § 2º do art. 170 da Constituição Federal.

DECISÃO: Por unanimidade conheceram do recurso; no mérito, por maioria de votos, negaram-lhe provimento, para confirmar a sentença recorrida.

AC. nº 1.109/85. Proc. TRT RO 953/85. 1ª. JCJ de Belém. Relator: Juiz Rider Brito. Recorrente: João Luiz Santos Conceição (Dra. Erlene G.L. Queiroz) Recorrida: Projil - Projetos e Instalações Ltda.

EMENTA: O fato de um trabalhador prestar pequenoss serviços a uma empresa em períodos variados não leva, por si só, à conclusão de que houve relação de emprego.

DECISÃO: Por unanimidade conheceram do recurso e deram-lhe provimento para determinar seja feita a anotação na CTPS do reclamante pelos dias efetivamente trabalhados, conforme a fundamentação, mantendo a sentença em seus demais termos. Custas, as fixadas no primeiro grau de jurisdição.

AC. nº 1.110/85. Proc. TRT AP 925/85. JCJ de Santarém. Relator: Juiz Espírito Santo Carvalho. Agravante: Joacy da Silva Costa (Dr. Talisman Secundino de M. Sênior) Agravado: R. C. Furtado.

EMENTA: O acordo só pode resultar de uma convergência de vontades entre as partes envolvidas no dissídio, cabendo ao Juiz o papel de mero homologador.

DECISÃO: Por unanimidade conheceram do agravo e deram-lhe provimento para mandar prosseguir a execução, para pagamento do débito de uma só vez.

AC. nº 1.111/85. Proc. TRT RO 930/85. 6ª. JCJ de Belém. Relator: Juiz Nazar Nassar. Recorrente: Selma Pantoja Damasceno (Dra. Maria de Nazaré Abba de Pereira) Recorrida: Atlântica Pesca Ltda. (Dr. Haroldo Alves dos Santos)

EMENTA: Confirma-se sentença que decide de acordo com a lei e as provas dos autos.

DECISÃO: Por unanimidade conheceram do recurso e negaram-lhe provimento, para confirmar a sentença recorrida.

AC. nº 1.112/85. Proc. TRT RO 968/85. JCJ de Breves. Relator: Juiz Espírito Santo Carvalho. Recorrente: Empresa Empreendimentos Agro-industriais do Pará S/A (Dra. Maria de Nazaré Abba de Pereira). Recorrida: Domingas da Silva Pinheiro.

EMENTA: Na forma do art. 795 da CLT a nulidade deverá ser argüida pela parte à primeira vez em que tiver que falar em audiência ou nos autos.

DECISÃO: Por unanimidade conheço do recurso, rejeitando a preliminar de nulidade do processo, fundada em cerceamento de defesa, por falta de amparo legal; no mérito, negaram-lhe provimento, para confirmar a sentença recorrida.

AC. nº 1.113/85. Proc. TRT RO 926/85. JCJ de Macapá. Relator: Juiz Rider Brito. Recorrente: Armando de Brito Machado (Dr. Eloiilson Amoras da S. Távora) Recorrido: Walter Almeida Machado (Benedito A. L. de Mita).

EMENTA: O rito das exceções está previsto na lei e o juiz que deverá segui-lo, não se admitindo que a parte possa renuncia-lo.

DECISÃO: Por unanimidade conheceram do recurso; por maioria de votos, acolheram a preliminar de nulidade do processo declarando a MM. JCJ de Macapá, incompetente em razão do lugar e determinando que os autos sejam encaminhados à MM. JCJ de Breves, para os fins de direito, anulando, em consequência, o processo a partir de fls. 28 e 28 v des de quando foi rejeitada a exceção argüida.

AC. nº 1.114/85. Proc. TRT EX DC 651/85. Relator: Juiz Rider Brito. Demandante: Federação dos Trabalhadores do Comércio do Estado do Pará e Território Federal do Amapá (Dr. José Maria Quadros de Alencar) Demandados: Consergel, Embracol, R. Gomes - Comércio e Serviços Gerais, Conservadora, Timbra Ltda., Interserv - Internacional de Empreendimentos e Serviços Ltda (Dr. José R.S. Montenegro), Induserv - Indústria de Serviços, Emoms - Higiene e Segurança do Trabalho Ltda., Desintec, Limbel Higienizadora, Superdream Ltda., Edmundo F. da Costa - Serviço de Vigilância e Segurança do Pará, Conser-Conservação Limpza e Serviços Gerais, Agência de Vigilância à Integridade, Dedetizadora Três Poderes, Agência de Segurança 9 de Janeiro, Conservadora Nazaré Ltda., Prestanorte - Prestação de Serviços de Segurança Norte Ltda., Cia. Consultoria, Informações e Assessoria Ltda., Check UP - Conservação e Proteção de Serviços Ltda., Agência de Segurança Dioturna Maram - baia Lta e Limpecon Ltda.

EMENTA: Extensão de decisão em dissídio coletivo, regularmente processada, sem manifestação contrária das partes interessadas, deve ser decretada a todos os integrantes das categorias econômicas e profissionais abrangidas.

DECISÃO: Por unanimidade decretaram a extensão das decisões contidas nos Acordãos nºs. 111/85, de 1º.2.85, 169/85 e 170/85, ambos de 13.2.85, a todos os integrantes das categorias econômicas e profissionais interessadas, devendo a extensão entrar em vigor a partir da data da publicação desta decisão no Diário Oficial do Estado do Pará.

AC. nº 1.115/85. Proc. TRT RO 999/85. 3ª. JCJ de Belém. Relator: Juiz Rider Brito. Recorrente:

Sexta-feira, 20

DIÁRIO OFICIAL

Fábrica de Celulose e Papel da Amazônia S/A - Fábrica (Dr. Carlos Balbino Torres Potiguar) Recorrido: Aroldo Martins Velasco (Dr. Antonio Dias).

EMENTA: Empregado com menos de um ano que deixa espontaneamente o emprego, faz jus às férias proporcionais. Somente o empregado dispensado por justa causa, com mais ou com menos de um ano de serviço na empresa, perde o direito a essa parcela. Equiparar as duas situações é dar tratamento igual a situações desiguais. Seria uma injustiça.

DECISÃO: Por unanimidade conheceram do recurso; por maioria de votos, negaram-lhe provimento para confirmar a sentença recorrida.

AC. nº 1.116/85, Proc. TRT RO 963/85. 2a. J.C.J. de Belém. Relator: Juiz Espírito Santo Carvalho. Recorrente: Companhia Real Agroindustrial (Dr. Carlos Alberto de Arruda) Recorrido: Carlos Otávio Vieira Assunção (Dr. Joaquim L. de Vasconcelos).

EMENTA: Não provado o pedido de demissão por cedem as parcelas relacionadas à dispensa injusta.

DECISÃO: Por unanimidade conheceram do recurso; no mérito, negaram-lhe provimento para confirmar a sentença recorrida.

AC. nº 1.117/85, Proc. TRT RO 1038/85. 6a. J.C.J. de Belém. Relatora: Juíza Semiramis Ferreira. Recorrente: Jorge Nascimento do Rosário (Dra. Rosa Ester da Silva) Recorrida: Consnel - Construtora Netuno Ltda.

EMENTA: Compensação, oportunamente pedida, deve ser deferida, se comprovado que recebeu o empregado quantia a que não fazia jus.

DECISÃO: Por unanimidade conheceram do recurso e negaram-lhe provimento para confirmar a sentença recorrida.

AC. nº 1.118/85, Proc. TRT RO 959/85. 2a. J.C.J. de Belém. Relator: Juiz Espírito Santo Carvalho. Recorrentes: Empresa de Transportes Nova Marabala (Dr. Pedro Bentes Pinheiro Filho) e Zenahir de Souza (Dr. Carlos Alberto Prestes de Brito) Recorridos: Os mesmos.

EMENTA: Não provou a empresa a culpa do empregado para a ocorrência do evento, portanto não se pode por esse fato reconhecer a justa causa.

DECISÃO: Por unanimidade conheceram de ambos os recursos e negaram-lhes provimento para confirmar a sentença recorrida.

AC. nº 1.119/85, Proc. TRT RO 929/85. 6a. J.C.J. de Belém. Relator: Juiz Espírito Santo Carvalho. Recorrente: Maria Cristina Tobias Almeida (Dra. Paula Frassinetti Silva e outros) Recorrido: Banco de Crédito Real de Minas Gerais S/A (Dr. Thales Eduard do Pereira e outros).

EMENTA: A prova testemunhal confirma que a reclamante cumpria jornada de trabalho diversa da registrada no livro de ponto.

DECISÃO: Por unanimidade conheceram do recurso; no mérito, deram-lhe provimento para mandar acrescentar à condenação os salários relativos a 12 horas extras mensais, com reflexos nas diferenças a linhas na inicial; por unanimidade, mantiveram a sentença em seus demais termos. Custas pelo reclamado na quantia de Cr\$107.066 sobre o valor arbitrado de Cr\$3.000.000.

AC. nº 1.120/85, Proc. TRT RO 965/85. J.C.J. de Santarém. Relator: Juiz Espírito Santo Carvalho. Recorrente: Compar - Cia. Paraense de Refrigerantes - Filial de Santarém (Dr. Reimundo Nonato Braga) e Eber da Silva Pereira (Dra. Maria Dolores S. Cajado) Recorridos: Os mesmos.

EMENTA: A dispensa por justa causa desonera o empregador dos ônus a ela relacionados.

DECISÃO: Por unanimidade conheceram de ambos os recursos, mandando desentranhar dos autos as contrarrazões da reclamada, porque juntadas a destempe; no mérito, negaram provimento ao recurso da reclamada; por maioria de votos, negaram provimento ao recurso do reclamante, confirmando a sentença em todos os seus termos.

AC. nº 1.121/85, Proc. TRT RO 1004/85. 2a. J.C.J. de Belém. Relatora: Juíza Semiramis Ferreira. Recorrente: Companhia Real Agroindustrial (Dr. Carlos Alberto Ferreira de Arruda) Recorrido: Miguel Tavares Lobato (Dr. Ubiratan de Aguiar).

EMENTA: Não se declara nulidade quando é possível decidir do mérito a favor de quem aproveitou sua declaração (§ 2º do art. 245 do CPC).

A lei (§ 2º do art. 74 da CLT) se reporta a registros mecânicos ou não. Indevida pois, a condenação ao pagamento de horas extras, baseada apenas no fato da empresa não dispor de registro mecânico para controle da jornada de seus empregados.

A norma do art. 165 da Constituição Federal não é auto-aplicável. Ao trabalhador rural ainda não foi regulamentado o direito ao salário-família.

DECISÃO: Por unanimidade conheceram do recurso, rejeitando a preliminar de nulidade do processo, fundada em cerceamento de defesa por falta de amparo legal; no mérito, pelo voto de desempate da Presidência, negaram-lhe provimento para confirmar a decisão recorrida, manter na condenação a parcela de férias proporcionais e gratificação natalina; por unanimidade, deram provimento ao recurso para mandar excluir da condenação as parcelas de visto prévio, horas extras, salário-família e multa, persistindo a obrigação da empresa em anotar a data de saída do reclamante em 15.12.84. Custas, as fixadas no primeiro grau de jurisdição.

AC. nº 1.122/85, Proc. TRT RO 765/85. 3a. J.C.J. de Belém. Relator: Juiz Arthur Seixas. Recorrente: J.C. Marques - Hair Cabelereiros (Dr. Ophir F. Calvante Júnior) Recorrida: Olinda Almeida de Almeida (Dr. Jaime Começanha B. Filho).

EMENTA: Se a instrução processual evidencia que o ânimo da empregada era deixar o emprego, para montar seu próprio negócio, cabia-lhe o ônus de provar a alegada dispensa.

DECISÃO: Por unanimidade conheceram do recurso; por maioria de votos, deram-lhe em parte provimento para excluir da condenação as parcelas de indenização por tempo de serviço com enunciado 148 do Tribunal Superior do Trabalho, aviso prévio, férias e gratificação de Natal proporcionais, férias em dobro referente ao período de 1981/82, mantendo a sentença em seus demais termos. Custas, como já fixado na sentença de primeiro grau de jurisdição.

AC. nº 1.123/85, Proc. TRT RO 945/85. 6a. J.C.J. de Belém. Relator: Juiz Arthur Seixas (Na Presidência). Recorrente: Orivaldo da Silva Dantas (menor assistido pela Procuradoria Regional do Trabalho) Recorrida: Companhia Real Agroindustrial (Dr. Carlos Alberto F. Arruda).

EMENTA: Inexistente prova documental, deve prevalecer a prova testemunhal referente ao horário alegado pelo reclamante, a qual se acresce a circunstância de que suas atividades se desenvolviam em trabalho rural.

DECISÃO: Por unanimidade conheceram do recurso; no mérito, pelo voto de desempate da Presidência, deram-lhe provimento para deferir ao reclamante o salário correspondente a uma hora diária, de segunda a sexta-feira a apurar em liquidação de sentença; por unanimidade, mantiveram a sentença em seus demais termos. Custas, as fixadas no primeiro grau de jurisdição.

AC. nº 1.124/85, Proc. TRT ED 1156/85. Relator: Juiz Ribamar Soares. Embargante: Sasi - Serviços Agrários e Silviculturais Ltda. (Dr. José Toquato de Alencar) Embargado: Acórdão nº 939/85, prolatado nos autos do Processo TRT RO 776/85, em que a embargante é parte contra Francisco Gomes da Silva.

EMENTA: Se a instrução evidencia que até a data da interposição do recurso ordinário, o subscritor da embargante não possuía procuração, nem mandado arquivado na Secretaria da Junta, não há dúvida a ser esclarecida.

DECISÃO: Por unanimidade conheceram dos embargos, e rejeitaram-nos por nada haver a esclarecer ou declarar no Acórdão embargado.

EDITAIS ADMINISTRATIVOS

CENTRAIS ELÉTRICAS DO PARÁ S/A
- CELPA -

EXTRATO DE TERMO ADITIVO
Termo Aditivo nº 037/85

ASSOCIAÇÃO RURAL DA PECUÁRIA DO PARÁ
ASSEMBLÉIA GERAL EXTRAORDINÁRIA
C O N V O C A Ç Ã O

De acordo com os Estatutos em vigor, convocamos os senhores associados em pleno gozo de seus direitos sociais para participarem da ASSEMBLÉIA GERAL/

FEDERAÇÃO DOS TRABALHADORES NA INDÚSTRIA DA CONSTRUÇÃO E DO MOBILIÁRIO DO ESTADO DO PARÁ E TERRITÓRIO FEDERAL DO AMAPÁ

EDITAL DE CONVOCAÇÃO

Pelo presente Edital, ficam convocados todos os trabalhadores da Indústria da Construção Civil pertencentes ao 3º Grupo do Plano Nacional da C.M.T.I., dentro do âmbito territorial do Estado do Pará, inorganizados, e não representados por qualquer uma das Entidades Sindicais legalmente reconhecidas do 3º Grupo, para uma Assembleia Geral Extraordinária, que será realizada na Av. Alcindo Garcia nº 1.523, no próximo dia 27 de corrente, às 18:00 horas em 1ª convocação e às 19:00 horas em 2ª e última convocação, no mesmo local e dia, para apreciar, deliberar e aprovar a proposta base que será enviada à classe patronal, com relato da nossa representatividade objetivando, no momento, salarial e melhores condições de trabalho, e também no âmbito das respectivas representações, bem como autorizar a Federação a celebrar Acordos, Convenções Coletivas de Trabalho, e demais Instrumentos de Trabalho, perante autoridades administrativas ou instâncias respectivas. Dissidência Coletiva, em caso de não ocorrer as negociações em virtude de acordo com o Artigo 616, combinado com o Artigo 582 da C.T.T., e seus parágrafos.

AC. nº 1.125/85, Proc. TRT RO 896/85. J.C.J. de Macapá. Relator: Juiz Ribamar Soares. Recorrente: Companhia Brasileira de Alimentos - Cobal (Dr. Edilson Oliveira e Silva) Recorrido: Jonas Tavares Ferreira (Dr. Cicero Borges Brodalo).

EMENTA: Depósito ad recursum efetuado fora da jurisdição da Junta acarreta a deserção do recurso.

DECISÃO: Por maioria de votos, não conheceram do recurso, porque deserto.

Belém, 13 de setembro de 1985.

G. Nº 10878

HELENA PAREDES CUNHA
Diretora do Serviço de Acórdãos e
Jurisprudência

ACTA Nº 104/85

PROCESSO TRT RO Nº 103/85
EMBARGANTE: FRANCISCO GOMES DA SILVA
EMBARGADO: MUNICÍPIO DE BELÉM - TERRITÓRIO FEDERAL DO AMAPÁ

O Exmo. Sr. Dr. Juiz Presidente deferiu o precatório Requisitório, mandando-o cumprir na forma da Constituição da República e do Regimento Interno deste Tribunal (arts. 179 e seguintes).

Feito no Serviço Processual da Secretaria Judiciária do Tribunal Regional do Trabalho da 1ª Região, aos treze dias do mês de setembro de 1985.

Maria de Jesus Alves Bastos
Diretora do Serviço Processual

ACTA Nº 105/85

PROCESSO TRT RO Nº 109/85
EMBARGANTE: GILBERTO SANTIAGO CARDUVAL RIBEIRO
EMBARGADO: MUNICÍPIO DE MARAPANIM

O Exmo. Sr. Dr. Juiz Presidente deferiu o precatório Requisitório, mandando-o cumprir na forma da Constituição da República e do Regimento Interno deste Tribunal (arts. 179 e seguintes).

Feito no Serviço Processual da Secretaria Judiciária do Tribunal Regional do Trabalho da 1ª Região, aos treze dias do mês de setembro de 1985.

Maria de Jesus Alves Bastos
Diretora do Serviço Processual

Contrato Originário: nº 065/85
Partes: CELPA x EMBRACE - EMPRESA BRASIL CENTRAL DE ENGENHARIA LTDA.
Objeto: Prorrogação do prazo de vigência do Contrato Originário por mais 45 (quarenta e cinco) dias corridos.

Belém, 03 de setembro de 1985

Ambire José Gluck Paul
Diretor-Presidente

(Ext. n. 5793 - Reg. n. 15.793 - Dia 20.09.85)

EXTRAORDINÁRIA, a realizar-se no dia 03 de outubro de 1985, às 16, 17, e 18 horas, em primeira, segunda e terceira convocação, que tratará do seguinte assunto:

a) Proposta de mais de 20 associados de acordo com o Capítulo II, artigo 5, parágrafo 3º, conceder o Título de Sócio Benemérito.

A DIRETORIA

Belém, 14 de setembro de 1985

Maria de Jesus Alves Bastos
Diretora do Serviço Processual

Emtu promove Seminário

A Empresa Metropolitana de Transportes Urbanos - EMTU, está promovendo um seminário sobre transportes urbanos, que tem por finalidade traçar diretrizes ao sistema e é ministrado por técnicos da Ebtu. Este seminário obedece a extenso programa de treinamento. É dedicado aos motoristas, operadores fiscais, despachan-

tes e operários do sistema de coletivo urbano de Belém, como se fosse uma escola de cordialidade entre as referidas categorias com vistas principalmente à formação de recursos humanos. Foi trazida de Manaus uma equipe de monitores onde o referido curso já foi realizado

FESTIVAL EM BARCARENA

De 26 a 29, será realizado no município de Barcarena, o V Festival do Abacaxi, com o objetivo de incentivar o plantio mais tradicional do produto agrícola da região. Uma extensa programação cultural e social está programada e faz parte de uma festa tradicional do município, já incluída no roteiro turístico do Estado, pelas

suas peculiaridades. Durante quatro dias de festejos haverá queima de fogos, torneios esportivos e shows com cantores paraenses. No final, será eleita a Rainha do Abacaxi, sempre escolhida entre as barcarenenses. Haverá palestras seguidas de debates sobre a problemática da cultura do abacaxi

Secdet diz quem foi vencedor do concurso

Divulgados ontem pelo secretário de Estado de Cultura, Desportos e Turismo, Acyr Castro, os nomes dos vencedores do I Concurso Literário de Temática Regional, promovido pela Secdet, cujos temas abrangidos foram poesia, crônica, romance, conto e teatro. De acordo com o regulamento do concurso, os primeiros lugares tiveram direito a um milhão de cruzeiros como prêmio; os segundos lugares, 750 mil cruzeiros e os terceiros lugares, 500 mil cruzeiros.

Em Poesia o ganhador foi Antônio Juraci Siqueira no Primeiro Lugar, única classificação. A Comissão Julgadora foi constituída por Aluysio Rocha, Ildonís Soeiro e Ana Barbosa Rodrigues. A obra vencedora foi "Piracema de Sonhos".

Em Crônica, a obra vencedora foi "Vento Geral" de José Duarte Júnior, com o primeiro lugar, única classificação para este tema. A Comissão Julgadora foi formada por Apio Campos e Hilmo Moreira. Já em Romance, o segundo lugar ficou com a obra "A Canguçu e a Eldorado" de Galvez Galvão. Não houve primeiro lugar. Os jurados foram Meirevaldo e Margadi da Paiva. No tema Conto, não houve ganhador, e no tema Monografia, o vencedor foi

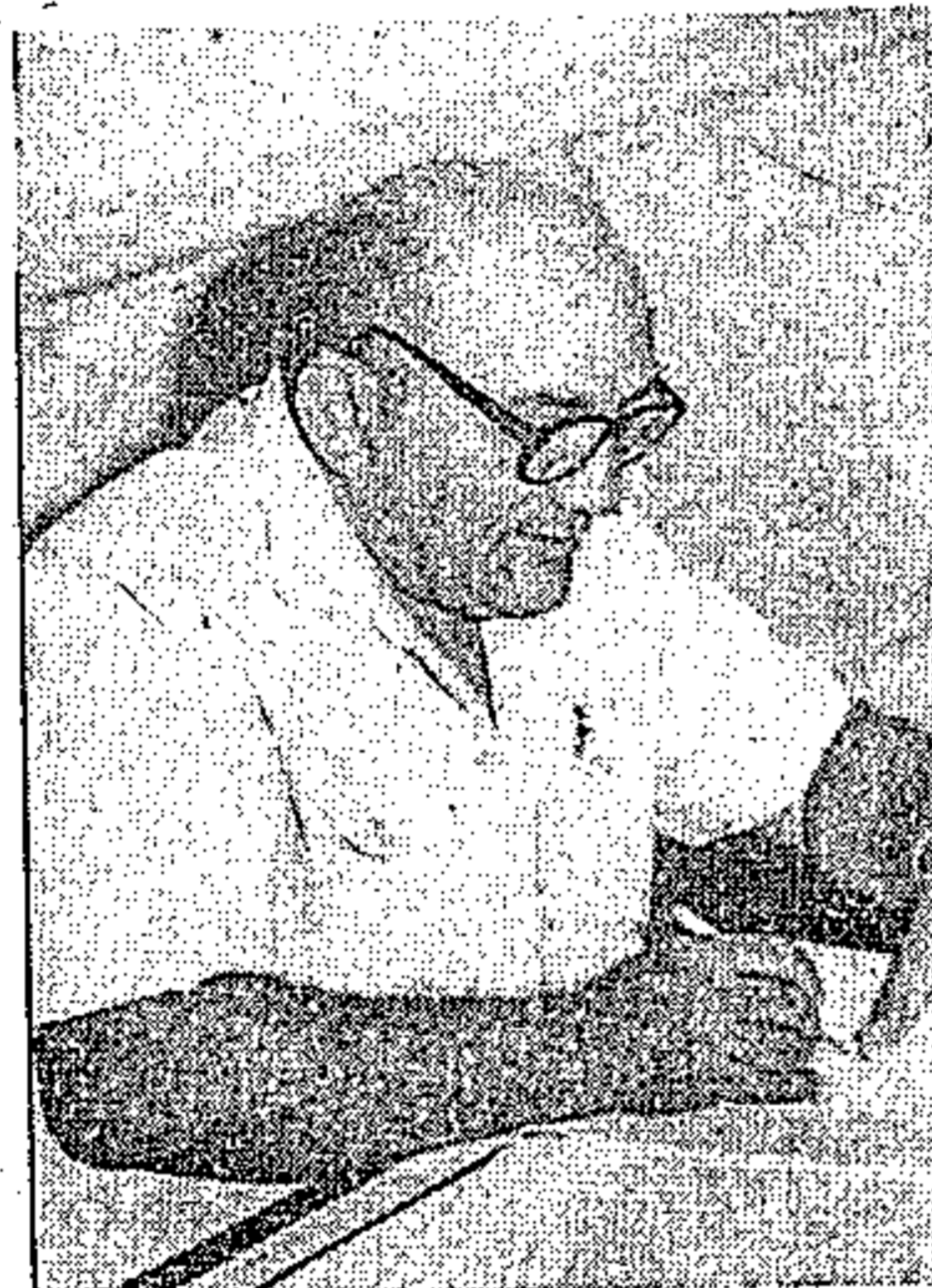

Acyr Castro divulgou o resultado

desclassificado por falta de identificação pessoal no trabalho. A obra vencedora seria "A Lenda do Lago Guajará". Em Teatro, ganhou a obra denominada "A Derradeira Chuva", de José Maria Vilar Ferreira, no primeiro lugar; e "Pai Antônio" de Nazareno Tourinho, em segundo. Os julgadores foram Cláudio Barradas, Valha Amador de Deus e Margareth Refkalefsky.

O referido concurso objetivou estimular os escritores paraenses a produzirem obras literárias que documentem a realidade do Estado abordando sua problemática social e econômica, interpretando seus fatos históricos ou focalizando os costumes do seu povo.



Alunos e professores debateram a educação e deram sugestões

Dia D da Educação abre perspectivas

O Dia Nacional do Debate pela Educação aconteceu no Pará, pela primeira vez, em muitos anos, professores, estudantes, representantes de comunidades e demais segmentos da sociedade. Todos participaram dos debates, que objetivaram coletar soluções práticas para equacionar os problemas que atingem a educação no país. As redes de ensino pública e particular tiveram um dia de aula bem diferente do usual. Na discussão, as bases para a reforma do processo educacional, estabelecendo diretrizes básicas para o ensino brasileiro. Foram analisados problemas, vantagens e outros itens relacionados com o tema, nos seus três níveis, primeiro, segundo e terceiro graus.

Quem presidiu os debates, na qualidade de organizador e de secretário de Educação, foi o professor Ariberto Venturini. Ele, juntamente com os seus principais assessores, percorreu grande número de escolas, com o objetivo de dar a sua participação e incentivo a quantos que, juntos, souberam demonstrar interesse pela solução dos problemas que afligem o ensino nacional e, em particular, o nosso Estado.

Os debates foram movimentados e ofereceu a oportunidade a estudantes, professores, pais de alunos e representantes de comunidades, para que pudessem discutir a futura Constituição brasileira, como instrumento dos mais importantes para o aprimoramento da educação do país.

OS CAMINHOS

Os novos rumos da educação: esta foi a temática das discussões registradas nas escolas paraenses. O local pouco teve importância. Em alguns estabelecimentos, a reunião para o debate en-

tre os presentes se fez nos auditórios, pátios e até mesmo em áreas de recreio arborizadas, de modo que toda a coletividade pudesse participar e ter significativo desempenho no transcurso das discussões. Também os ginásios esportivos foram ocupados, o mesmo ocorrendo com os centros comunitários, onde os problemas foram analisados com grande profundidade e entusiasmo. Todos ofereceram sugestões, apresentando propostas à Secretaria de Educação. A Seduc, de posse dos relatórios conclusivos das escolas, os transformará num documento único a ser entregue ao ministro da Educação, Marco Maciel, que o levará ao presidente da República.

EM muitas escolas e colégios, o debate teve caráter especial, uma vez que as discussões já vinham se desenvolvendo há uma semana com a participação direta do alunado.

O QUE PRECISA

Além da futura Constituinte, as discussões giraram em torno da melhoria da qualidade do ensino em todos os níveis, da autonomia aos professores na liberação de questões que se relacionem ao aprendizado dos estudantes, melhoria das condições físicas das unidades escolares, bem como sobre medidas que permitam o governo proporcionar melhores salários ao funcionalismo lotado no setor de educação. No entanto, os problemas atinentes à melhoria do ensino, como as condições ao estudante de se fixar na escola, foram os que mais chamaram a atenção dos participantes, principalmente os pais de alunos e representantes comunitários.

O interesse em fazer sugestões para melhorar o ensino foi tão grande, que na maioria das escolas, onde

se realizaram os debates, em todos turnos de aula, chegaram a ser apresentadas mais de uma centena de quesitos entre sugestões e propostas, todas registradas em relatórios e enviadas ao secretário de Educação.

FALA O SECRETÁRIO

O titular da Seduc ressaltou que também nos diversos municípios do interior, o Dia Nacional do Debate pela Educação foi dos mais movimentados, graças à participação ativa das comunidades. Enfatizou, por outro lado, Ariberto Venturini, que essa foi uma rara oportunidade que "tivemos para debater e resolver os problemas que nos aflige na área do ensino em nosso Estado".

Para ele, foi a oportunidade para que toda a coletividade, em conjunto, pudesse debater os diversos projetos que buscam o delineamento de uma pedagogia de educação não formal, através de avaliação dos diversos experimentos, objetivando o exercício da sistematização escolar-acadêmica.

Para Venturini, as sugestões, propostas e outras informações discutidas, foi a mediação da comunidade com todo o seu potencial político-social, cultural e econômico, na solução dos problemas que envolvem a educação brasileira, particularmente do Pará, e que se apresentam como uma grande contribuição ao estabelecimento das novas diretrizes que traçarão os novos rumos da educação no país.

O secretário de Educação espera até a primeira semana de outubro, ter todos os relatórios analisados, para que possa elaborar o documento do Estado do Pará, e enviá-lo ao governo Federal, para a formulação de um novo processo educacional.



Diário Oficial

ANO XCIV - 95ª DA REPÚBLICA - Nº 25.577

BELEM - SEXTA-FEIRA, 20 DE SETEMBRO DE 1985

TRIBUNAL REGIONAL ELEITORAL

Presidente: Stéleo Bruno dos Santos Menezes

CARTÓRIO ELEITORAL DA 1ª ZONA

EDITAL Nº 113/85

O Bacharel JAIME DOS SANTOS ROCHA, Juiz Eleitoral da 1ª Zona - Belém-Pa, etc.,

Faz saber aos interessados e, principalmente aos delegados credenciados de partidos políticos que requereram SEGUNDAS VIAS de seus títulos os seguintes eleitores:

- 01- Vicente Batista do Nascimento
- 02- Irandes de Carvalho
- 03- Sebastião Alves Vasconcelos
- 04- José Benedito Guimarães de Souza
- 05- Tereza Cristina de Brito Azevedo
- 06- Ruth Regina Romano Moutinho
- 07- Augusta Correa dos Santos
- 08- Albirene de Sousa Aires
- 09- Sandala Margarida da Silva Rodrigues
- 10- Maria de Fátima Furtado dos Santos
- 11- Nadir dos Passos Maciel
- 12- Maria Augusta Trindade Cruz
- 13- Ana Emilia Ferreira Trindade
- 14- Heloiza Palheta Rodrigues
- 15- Emanuel Soares de Souza
- 16- Raimundo da Silva Marques
- 17- Edmilson Mariano de Oliveira
- 18- Alfredo Mendes de Oliveira
- 19- João Batista Halier Resque
- 20- Manoel Lopes Dutra
- 21- Ieila Glória do Couto Gurgão
- 22- Ney Cabral Rodrigues
- 23- Sandra Suelly Ribeiro da Costa
- 24- Socorro de Nazaré Bastos Valente
- 25- Armando Corrêa Miranda
- 26- Raimundo Nonato do Amaral Filho
- 27- Manoel Maia Santos
- 28- Vitor Lima dos Santos
- 29- Emanuel Lisboa Alves do Nascimento
- 30- José Paulo Mendes de Lima
- 31- Mario Gonçalves Ferreira
- 32- Doraci Cerejo Brasil
- 33- Maria de Lourdes de Melo Nascimento
- 34- Durcila Xavier Pereira Lima
- 35- Emilia Baptista dos Santos
- 36- Maria das Graças Ferreira da Silva
- 37- Francineta Ribeiro dos Santos
- 38- Lindalva Pinheiro da Luz
- 39- Maria Nilce Moreira Mendes
- 40- Silvío Tadeu Oliveira de Ataíde
- 41- Eustachio Oliveira da Luz
- 42- Antonio Carlos Alves de Carvalho
- 43- Manuel dos Anjos Nazaré Vilhena
- 44- Djalma Alves Pereira
- 45- Alaide Teofila Oliveira Amaral
- 46- Esmeraldina dos Santos Ribeiro
- 47- Terezinha do Nascimento Pinto
- 48- Eliane Severino Baena Ribeiro
- 49- Maria Líbia Gonçalves Rodrigues
- 50- Harry Serruya
- 51- Guiomar da Silva Ferreira
- 52- Miriam Santos Sobral
- 53- Rosa Helena Lima Lourenço
- 54- Maria de Lourdes Cardoso Morais
- 55- Umbelina Goulart de Souza
- 56- Maria Joana Ferreira de Souza
- 57- Bernardina Maria Campione
- 58- Helenita do Socorro Araujo Baima
- 59- Cristina Nunes do Amor Divino
- 60- Maria de Nazaré Chaves do Nascimento
- 61- Niló Torres de Vasconcelos
- 62- Casemiro Fonseca dos Santos
- 63- Eloy Pereira Guedes
- 64- Fernando Coelho Neves

- 65- Arino Alves Cardoso
- 66- Adaurio Damasceno Cardoso
- 67- Júlio Cesar Teixeira
- 68- Raimundo Cardoso
- 69- Jeronimo de Jesus Pinheiro
- 70- Rui Guilherma de Sousa Guimarães
- 71- Simbar de Tair Galdencio dos Santos
- 72- João Batista Moura de Souza
- 73- Solange Batista Reis
- 74- Rosana Maria Salamén Sampaio
- 75- Maria Madalena Pantoja Barbosa
- 76- Kátia Nalu Tavares de Sousa
- 77- Zozuila Vieira dos Santos
- 78- Olga Regina Moraes Mendes
- 79- José de Andrade Rodrigues
- 80- Oscar Silva
- 81- Raimundo Nonato de Oliveira
- 82- Manoel Felinto Simões Bastos
- 83- Raimundo Nonato Borges Santana

E, para que não se alegue ignorância, vai este afixado no local próprio e publicado no prazo legal. Dado e passado nesta cidade de Belém, no Cartório Eleitoral da 1ª Zona, aos nove dias do mês de setembro de mil novecentos e oitenta e cinco. Eu, *Jaime dos Santos Rocha*, Escrivão este subscrito e autógrafo.

G. Nº 10882

JAIME DOS SANTOS ROCHA
Juiz Eleitoral da 1ª Zona
Belém - Pará

CARTÓRIO ELEITORAL DA 28ª ZONA

EDITAL Nº 114/85

A Dra Yvone Santiago Marinho, Juíza da 28ª Zona Eleitoral, por nomeação legal, etc.,
Leva ao conhecimento de quem interessar possa que requereram 2ª via de seus títulos os seguintes eleitores:

Ana Maria Rosario Barros, Ailton Santos de Souza, Ailton dos Santos Almeida, Antonio Carlos Barbosa dos Reis, Admilson Palheta de Oliveira, Alfredo Nepomuceno Brito, Benedito Carvalho de Pena, Carlos Alberto dos Santos Rodrigues, Carlos Francisco Duarte de Souza, Cesino Nunes Chaves, Clarisse dos Santos Castro, Claudemilson Baia Marçal, Delma de Jesus Monteiro, Déa dos Santos Soares, Delma de Carvalho Padilha, Elias Falheta de Souza, Edson Corrêa dos Santos, Eliana Barbara dos Santos Cordeiro, Eustaquio Alves Ferreira Neto, Edvaldo Santana Maciel Dias, Francisca Martins Alves, Francisco Santana dos Santos Silva, Graciete Alves de Castro, Hilza Saraiva de Oliveira, Inilda Moraes de Oliveira, Iraldo da Silva Santos, Irazilma Rebelo Feres, José Monteiro Pantoja, Joana Barros Silva, José Maria Martins da Rocha, Jorge Antonio Dias Cardoso, Maria dos Anjos da Silva Caxias, Maria Elza Soares Mendes, Maria do Socorro de Souza, Maria Fatima Lucena da Silva, Maria de Lourdes Lemos Moura, Manoel Luiz Leal da Luz, Manoel Melo Rodrigues, Martiniano Moreno de Andrade Neto, Maria de Fatima Alvarez de Castro, Maria das Graças Carneiro Teles, Maria de Lourdes Feres Martins, Maria Regina Cardoso de Paula, Milton Nunes de Amorim, Maria do Socorro Ferreira Moreira, Maria do Socorro Monteiro do Camo, Miguel Alves dos Santos, Messias Teixeira do Nascimento, Manoel Edilson da Silva Alcântara de Souza, Martha Maria de Almeida Brito, Milton Mauricio de Souza Carvalho, Milton Silva das Neves, Oneide Silva de Souza, Olimpio Edvaldo dos Santos Rocha, Paulo Sergio Pereira Meira, Roberto Barros Campos, Reinaldo Miranda, Regina Lucia Silva Gomes, Rosalvo Martins, Rosa Monteiro Soares, Rosivaldo Almeida de Jesus, Raimunda do Perpétuo Socorro Silva, Sebastião Edinaldo da Luz Dias, Sônia Maria Anhele dos Santos, Sarah da Silva Lima, Sandra Maria da Silva Ferro, Silza Lena Fagundes Macêdo, Ubirajara Torres, Lameira, Virginia Feio Pinto, Walter Tadeu Carvalho Valente, Wladimir Augusto de Moura Filho, e WILLIAM FONTENELLE CHAVES.

E, para que não se alegue ignorância, vai este afixado em lugar próprio e publicado pelo prazo legal. Dado e passado nesta cidade aos treze dias do mês de setembro do ano de mil novecentos e oitenta e cinco.

G. Nº 10862

YVONE SANTIAGO MARINHO
Juíza da 28ª Zona Eleitoral

CARTÓRIO ELEITORAL DA 29ª. ZE

EDITAL Nº 320/85

A Bacharel SÔNIA MARIA DE MACEDO PARENTE, Juiz Eleitoral da 29ª. Zona do Pará (Belém), etc...

FAZ SABER a quem interessar possa que de acordo com os dispositivos da Legislação Eleitoral vigente, organizou para as eleições de 15 de novembro vindouro, a divisão da 29ª. Zona, com os locais das respectivas seções eleitorais e nomeou PRESIDENTES, MESÁRIOS e SUPLENTEs os eleitores abaixo mencionados:

1ª. Seção: Ambulatório Central do INAMPS - Alcin-do Cacela c/ Gov. José Malcher - Inde-pendência

PRESIDENTE: Eduardo Henrique Angelim Mendes - Ban-co do Est. do Pará

I - Mesário: Maria Ruth Gaya M. do Nascimento - SEMEC

II- Mesário: Maria José Silva dos Santos - Câmara Municipal

I - Secretário: Fabiano Benedito Moraes de Azeve-do - B. Est. do Pará

II- Secretário: Antonio Carlos de Oliveira Fernan-des - B. Nacional S/A

Suplente: Delmar Miranda de Queiroz - SAGRI

2ª. Seção: Colégio Est. Augusto Meira - Av. José Bonifácio - S. Brás

PRESIDENTE: Pedro Daltro Cunha - Sec. Est. da Via-ção e Obras Públicas

I - Mesário: Maria de Belém Monteiro Cardoso - SUDAM

II- Mesário: Izaura Conceição Soares Martins - Banco Econômico S/A

I - Secretário: Maria de Nazaré do Rebelo- Cai-xa Econômica Federal

II- Secretário: Paulo Emilio Siqueira Delgado - Caixa Econômica Federal

Suplente: Mário Mácio Ferreira Leitão - TELE-PARÁ

3ª. Seção: Gin. Visconde de Souza Franco - Av. Al-mirante Barroso - Marco

PRESIDENTE: Manoel Passos Guimarães - Prefeitura Municipal de Belém

I - Mesário: Iranilde Luz Nicodemos - Sec. Mun. Fi-nanças

II- Mesário: Nilza Oliveira de Melo e Silva - F. T. Col. Moderno

Suplente: Alberto Uchoa da Silva - Min. Minas e Energia

I - Secretário: Ocinea Amaral Rodrigues - TELEPARÁ

II- Secretário: Maria José Neves Moura - T. J. E.

4ª. Seção: Paraense Esporte Clube - Trav. das Mer-cedes c/ 25 de Setembro

PRESIDENTE: Maria da Conceição Dias Vieira - INAMIS

I - Mesário: Maria Helena Souza Oliveira - SEMEC

II- Mesário: João Amancio da Costa - T. J. E

I - Secretário: Maria Lizete Marinho Martins Bas-salo - Banco Est. Amazonas

II- Secretário: Rosa Maria da Silva SEMEC

SUPLENTE: Gardine de Sales Oliveira - TELEPARÁ

5ª. Seção: Centro Social Antonio Maria Zacarias - Boa Ventura da Silva c/ 09 de Janeiro-Umarizal

PRESIDENTE: Ulysses Eduardo Carvalho de Oliveira- Sec. Est. Fazenda

I - Mesário: Lúcia Gomes Guimarães - BANERJ

II- Mesário: Arnaldo Henrique Martins Mercias - B. Econômico S/A

I - Secretário: Edson José Paulino da Rocha-SUDAM

II- Secretário: Alcindo Guerreiro Magalhães Na-varo - Banco Est. Pará

Suplente: Oneide de Nazaré Santos Coelho - Ban-co Est. Pará

6a. Seção: Sociedade dos Serv. das Endemias Rurais
- Av. Cipriano Santos - Canudos
PRESIDENTE: Alberto Luis Rubim de Assis - U.F.Pa
I - Mesário: Adélia Eleonora Parkas - SEMEC
II - Mesário: Ruth Olívia de Melo Correa SEMEC
I - Secretário: Júlio Cesar de Castro Rodrigues - SUDAM

II - Secretário: Rubenita Maria das G. R. Oliveira - Sec. Est. Fazenda
Suplente: Ana Maria Marçal Coutinho - 8a. Região Militar

7a. Seção: Escola de 1º Grau Humberto de Campos - Guamá
PRESIDENTE: José Waldir O. de Lima - Banco Real S/A
I - Mesário: Waldir Nunes de Azevedo Andrade - SENAC
II - Mesário: Gerson Tembra Aleixo - Banco Nacional S/A
I - Secretário: Gilka Pimenta Lima - SEMEC
II - Secretário: Tracema Capela Moraes - SEMEC
Suplente: Regina Perciliana da Silva - SESI

8a. Seção: Departamento de Limpeza Pública - Av. Alcindo Cacela - Cremação
PRESIDENTE: Raimundo da Silva Souza - Delegacia Receita Federal
I - Mesário: Adma Barata Barra - Proc. Geral do Estado
II - Mesário: José Maria Peres Fortunato - SUDAM
I - Secretário: Jacilígia Paiva Paixão - Esc. Tec. Fed. Pará
II - Secretário: Olivarina Marques de Lima - Câmara Municipal de Belém
Suplente: José Maria de Jesus Souza - SEMEC

9a. Seção: Escola Santa Lúcia - Av. Almirante Barroso - Sousa
PRESIDENTE: Wilson Dahas Jorge Filho - F. I. Col. Moderno
I - Mesário: Leila Pessoa Oliveira - B. América do Sul
II - Mesário: Ana Maria da Cruz Barros - Inst. Fin. ITAU
I - Secretário: Eduardo Augusto O. Silva B. Brasília
II - Secretário: Luzia Matos Ledo - Sec. Est. Saúde de
Suplente: Severina de Lima Nechet - Fac. Ciências Agrárias

10a. Seção: Grupo Escolar José Bonifácio - Trav. 14 de Abril - Guamá
PRESIDENTE: Zacarias A. S. Correa - CELPA
I - Mesário: Anette Consuelo Figueiredo Bastos - INCRA
II - Mesário: Rubens das Santos Lanhelas - SEGUP
I - Secretário: Carmen Dolores Simões de Nazareth - SEGUP
II - Secretário: Ana Augusta Frazão Montoril - T.I.E
Suplente: Wanda Castelo Branco de Melo - T.C. Estado

11a. Seção: Grupo Escolar Vilhena Alves - Av. Magalhães Barata - Independência
PRESIDENTE: Mário Pinheiro Filho - C.D.P.
I - Mesário: Edmundo Machado Alcântara - C. D. P.
II - Mesário: Ruy Nilton Miranda Cavaleiro - TELEPARÁ
I - Secretário: Raimundo B. Ganin - CELPA
II - Secretário: Elvira Batista de Souza - DETRAN
Suplente: Monica Maria Nunes Miranda-TELEPARÁ

12a. Seção: Soc. Beneficiária dos Ex-Combatentes - Av. Gov. José Malcher - São Brás
PRESIDENTE: Raimundo Pereira de Souza - Sec. Est. Fazenda
I - Mesário: Orlando Modesto Gonçalves - C. Inst. "Al. Brás Aguiar"
II - Mesário: Zulmira Nascimento da Paz - SEMEC
I - Secretário: Angelina Maria Augusto Alves - CEF

II - Secretário: Maria Antonieta Costa de Araújo - SEMEC
Suplente: João de Araújo Seabra - BANERJ

13a. Seção: Sociedade Beneficiária dos Ferrovieros - Av. Ceará - Canudos
PRESIDENTE: Zynato Lobão - SESI
I - Mesário: Olival Bezerra da Silva - DETRAN
II - Mesário: Osvaldino Ramos Souza - CELPA
I - Secretário: Maridelson J. Monteiro - CELPA
Suplente: Sebastião Aires da Silva - SEGUP

14a. Seção: Grupo Escolar Frei Daniel de Samarati - Barão de Igarapé Miri - Guamá
PRESIDENTE: José Nogueira de Souza Sobrinho - F. I. Col. Mod.
I - Mesário: Eduardo Antonio Cunha Bastos - SEAD
II - Mesário: Francisco José S. de Queiroz-DETRAN
I - Secretário: Elizabeth Rodrigues Santa Helena Correa - SEAD
II - Secretário: Francisco das Chagas Reis - Banco Auxiliar
Suplente: Gilmar Ávila Silva - B. Auxiliar

15a. Seção: Grupo Escolar Dr. Mário Chermont - Av. Alcindo Cacela - Cremação
PRESIDENTE: Maiolino de Castro Miranda - F. I. Col. Moderno
I - Mesário: Amauri Siqueira Gomes - Banco Real S/A

II - Mesário: Alzira Souza Nogueira - B. Mercantil S. Paulo
I - Secretário: Jane da Silva - C. E. F.
II - Secretário: Jorge Souza da Cunha - B. Auxiliar
Suplente: Verônica Narruaz Rodrigues - Banco Auxiliar

16a. Seção: S.E.S.I. - Centro Social Gabriel Herme - Av. Alm. Barroso
PRESIDENTE: Antonio Paul Albuquerque - U. F. Pa
I - Mesário: Paulo Magalhães - COMARA
II - Mesário: Antonio Cantão Pinto - EBCT
I - Secretário: Raimundo Trajano dos Santos - TELEPARÁ
II - Secretário: Lucimar de Jesus Silva - Esc. Tec. Federal do Pará
Suplente: Glaize Raimunda Cardoso Cavalcante - SEMEC

17a. Seção: Grupo Escolar Frei Daniel Samarati - Barão do Ig. Miri - Guamá
PRESIDENTE: Reinaldo Pereira de Souza - C. D. P.
I - Mesário: Cesar Marques dos Santos Fonseca - SEMEC
II - Mesário: Arnaldo Ferreira Viana - DETRAN
I - Secretário: Arnaldo Osório da Fonseca-SOCILAR
II - Secretário: Celita Marize C. Campelo-DETRAN
Suplente: Adalcinda Queiroz Romeiro - B. Nacional

18a. Seção: Escola Sta. Rita de Cássia - Av. Cipriano Santos - Canudos
PRESIDENTE: Maria Helena Rocha - CELPA
I - Mesário: Guilherme Barbosa Malheiros - C.D.P.
II - Mesário: Doralice Silva da Silva - SESI
I - Secretário: Rinaldo do Nascimento Pinto - SEPLAN
II - Secretário: Selma Maciel de Oliveira - SEGUP
Suplente: Yvone Maria Lobão Pereira - B. Est. do Pará

19a. Seção: Escola Benef. dos Ex-Combatentes - Av. Gov. José Malcher - São Brás
PRESIDENTE: Arivaldo de Sousa Lienthier-EMBRATEL
I - Mesário: Hermina Gohnston Melo - Sec. Est. Administração
II - Mesário: Maria Serafina Cardoso - INCRA
I - Secretário: Evanílza Conceição Maciel Neves - C. E. F.
II - Secretário: Ana Marcia Moraes - Banco BANERJ DUS B.
Suplente: Antonio da Silva Corrêa - BASA

20a. Seção: Escola Municipal Francisco Nunes - Rua dos Pariquis - Guamá
PRESIDENTE: Thomaz Carvalho Filho - Banco do Brasil
I - Mesário: Aroldo Gatti da Rocha - DETRAN
II - Mesário: Ana Maria Monteiro de Oliveira - SEMEC
I - Secretário: Arly Nazaré da Costa Silva - PRODEPA
II - Secretário: Antonio Carlos Holanda Vilhena - B. Nacional
Suplente: Araken Collyer Carvalho - B. Nacional

21a. Seção: Escola Municipal Afância Pantoja - Praça do Cruzeiro - Matinha
PRESIDENTE: Dilermando de Oliveira Sousa-TELEPARÁ
I - Mesário: Maria da G. Brito de Freitas-TELEPARÁ
II - Mesário: Hilton Augusto C. de Almeida-DETRAN
I - Secretário: Maria da Graça Saraiva - ENASA
II - Secretário: Edilma Rosa Moraes - B. Nacional
Suplente: Ivaldo Afonso Xavier de Amorim - B. Nacional

22a. Seção: Escola de Enfermagem do Pará - Av. José Bonifácio - Guamá
PRESIDENTE: Augusto Cesar Bello - Banco Est. Pará
I - Mesário: Rosângela Silva Rassy - D.R. Trabalho
II - Mesário: Francisco S. Bezerra Filho - TELEPARÁ
I - Secretário: Roberto Honório Bezerra de Medeiros
II - Secretário: Maria Lúcia S. de V. Ramoa - TELEPARÁ
Suplente: Thereza Fernandes de Carvalho - SEGUP

23a. Seção: Grupo Escolar Augusto Olímpio - Av. Ceará - Canudos
PRESIDENTE: Paulo Cesar Figueiredo Ribeiro - F. I. Col. Moderno
I - Mesário: Laura Juliana Holanda de Lima - Sec. Est. Saúde
II - Mesário: Mário Alves Costa - TELEPARÁ
I - Secretário: Gerson Barbosa da Silva - C.E.F.
II - Secretário: Julia Azuley do Nascimento - Esc. Téc. Fed.
Suplente: Maximino Rodrigues Leal - TELEPARÁ

24a. Seção: Colégio Est. Visconde de Souza Franco - Av. Almirante Barroso - Marco
PRESIDENTE: Antonio Maria Monteiro Ferrão - INCRA
I - Mesário: Ney Chaves de Oliveira - SESI
II - Mesário: Maria Neide de Oliveira Mattos - IDDF
I - Secretário: Wanda Maria do N. Ribeiro - TELEPARÁ
II - Secretário: José Maria Freite da Silva - Banco Est. Pará
Suplente: José Antonio Pinto Garcia da Silva - B. Nacional S/A

25a. Seção: Estrela do Norte - Rua Ezeriel Mônico de Matos - Guamá
PRESIDENTE: Valdir N. Garcez - CELPA
I - Mesário: Elza da Silva Lima - EBCT
II - Mesário: Edson de S. Santiago - CELPA

I - Secretário: Nilvia das Graças Pereira da Silva - B. Est. Pará
II - Secretário: Rosângela Corrêa Moraes - Esc. Téc. Fed.
Suplente: Natalina Ribamar Santana Lima-SEMEC

26a. Seção: Posto Médico da Cremação - Av. Alcindo Cacela - Cremação
PRESIDENTE: Evaristo Martins de Brito - EMBRATEL
I - Mesário: Raimundo N. de Jesus - CELPA
II - Mesário: Arcelina Almeida de Carvalho - Banco Econômico
I - Secretário: Tracema Silva Cruz - CELPA
II - Secretário: Isabel Cândida de Castro - SEMEC
Suplente: José Arimatéia Ribeiro Leão - Banco Nacional

27a. Seção: Escola Municipal Benvenida de França - Messias - São Brás
PRESIDENTE: Valdise Godinho Correa - Del. Reg. Trabalho
I - Mesário: Maria Cristina Costa dos Santos - SEPLAN
II - Mesário: Christina Cândida Falcão Meneses - CAPEMI
I - Secretário: Raimundo Nonato R. Freitas - TELEPARÁ
II - Secretário: Carmélia Milhonem de S. Meneses
Suplente: Rosa Maria Albuquerque de Almeida - Banco Est. Pará

28a. Seção: Posto de Puericultura Otávio Rocha de Miranda - Av. Almirante Barroso - Marco
PRESIDENTE: Maria José Ferraz - Sec. Est. Saúde
I - Mesário: Aginaldo Barbosa da Conceição - BASA
II - Mesário: Aginaldo Barbosa da Conceição - B. Econômico
I - Secretário: Vera Lúcia da Silva Frazão-ITAU
II - Secretário: Terezinha Cordeiro da Silva - SEMEC
Suplente: Max Elias Calil Gomes - B. Nacional

29a. Seção: Estrela do Norte Esporte Clube - Rua Ezeriel Mônico de Matos - Guamá
PRESIDENTE: José Maria Alves dos Santos - Banco Nacional S.A.
I - Mesário: Suelli Maria Alves Andrade - SEPLAN
II - Mesário: Francisco Farias Melo - SEPLAN
I - Secretário: Edilson Martins - Esc. Téc. Fed.
II - Secretário: Ana Mira Pompeu Moreira - COHAB
Suplente: Edson Pereira da Silva - TELEPARÁ

30a. Seção: Grupo Escolar Augusto Olímpio - Av. Ceará - Canudos
PRESIDENTE: Irandir da Silva Moura - Sec. Mun. Finanças
I - Mesário: José Anselmo da F. da Silva-TELEPARÁ
II - Mesário: Rui Guilherme Baeta e Silva - C. Inst. "Al. Brás de Aguiar"
I - Secretário: Eulina Alves da Costa - TELEPARÁ
II - Secretário: Waldemarina Pacheco Duarte-DETRAN
Suplente: Edna Maria Campos da Silva - SEGUP

31a. Seção: Armazém da SUDAM - Trav. Antonio Bae na - Marco
PRESIDENTE: Josué Alves Uchoa - Del. Rec. Fed.
I - Mesário: Reginaldo Soares Monteiro - SEGUP
II - Mesário: Francisco Everton Oliveira de Andrade - MEC, Pa
I - Secretário: Luiz Sérgio Assunção - PRODEPA
II - Secretário: Maria Letícia de Almeida - SEGUP
Suplente: Raimundo Monteiro Brandão-PETROBRAS

32a. Seção: Escola Primária Batista - Barão de Ig. Miri - Guamá
PRESIDENTE: Waldir Pereira Kendes - BASA
I - Mesário: Waldem Pereira Carneiro - DETRAN
II - Mesário: Joana Alves da Conceição - SEMEC
I - Secretário: Maria de Fátima A.R. Conceição - BANORTE
II - Secretário: Tania M. Figueiredo Oliveira - B. Nacional
Suplente: Helcimara Rodrigues de Brito - Sec. da Viação e Obras Públicas

33a. Seção: Armazém da SUDAM - Trav. Antonio Bae na - Marco
PRESIDENTE: Maria Lindelva Benícios Gomes-IFASEP
I - Mesário: Maria das Graças Mendes Rocha-SEPLAN
II - Mesário: Rejane Maria Pinheiro Martins - Sec. Est. Visção Obras Públicas
I - Secretário: Maria das Graças Ventura Mendonça - Sec. Est. Visção e Obras Púb.
II - Secretário: Maria de Alcida Lima - BANERJ
Suplente: Roberto N. do E. S. Farias-BANERJ

34a. Seção: Escola Municipal Amélia Faungartten-Passagem São Lázaro - Condor
PRESIDENTE: Raimundo Ismaelino de Costa - BASA
I - Mesário: José Guilherme Correa Nonato - Inst. Fin. ITAU
II - Mesário: Maria do Socorro M. Feloso da Silva - SEGUP
I - Secretário: Kibert Costa Vieira - BRADESCO
II - Secretário: Olavo Santos Moraes - Esc. Tec. Fed.
Suplente: Washington C. Noronha - BANERJ

35a. Seção: Centro Social Sto. Antônio Ma. Zaccarias - Boa Ventura da Silva - Uma rical
PRESIDENTE: Francisco Xavier Nogueira - ITERPA
I - Mesário: Antonio Guilherme N. Lira - BANORTE
II - Mesário: Izabel Guezzes Nelik - B. Est. do Amazonas

I - Secretário: Paulo Eli Campos Sarmento - EBCT
 II - Secretário: Jacirema da Fonseca Aranha - B. Est. Amazonas
 Suplente: Virginia Lema Santos de Barros - B. Est. Amazonas
36a. Seção: Grupo Escolar Augusto Olímpio - Av. Ceará - Canudos
 PRESIDENTE: Raimundo dos Santos Moreira - F. I. Col. Moderno
 I - Mesário: Célia Maria Correa Santos-TELEPARÁ
 II - Mesário: Lindalva Maria de Oliveira Neves - PRODEPA
 I - Secretário: Maria das Dores Sousa da Silva - TELEPARÁ
 II - Secretário: Maria das Graças Oliveira Costa - SESI
 Suplente: Maria José Carneiro de Oliveira - SEMEC
37a. Seção: Berço de Belém - Av. José Bonifácio - S. Brás
 PRESIDENTE: Fernando Lima de Mendonça - TELEPARÁ
 I - Mesário: Edson José Lobato Borges - BRADESCO
 II - Mesário: Edilson Maria Coutinho Leal - BASA
 I - Secretário: Alberto Gonçalves - C. E. F.
 II - Secretário: Maricélia Andrade de Farias-SEMEC
 Suplente: Leila Maria Rodrigues de Almeida Neves - Banco Est. Amazonas
38a. Seção: Escola Municipal Amância Pantoja - Praça do Cruzeiro - Matinha
 PRESIDENTE: Antonio Marques Maia - CELPA
 I - Mesário: Jorge de Souza Almeida - Lloyds Bank I. Limited
 II - Mesário: Maria de Nazaré dos Santos Souza - SEMEC
 I - Secretário: Marta O. Smith Barreto - Banco Real
 II - Secretário: Raimundo Nonato Sanches - PETROBRAS
 Suplente: João Bosco de Araújo Pinto Junior - B. Est. Amazonas
39a. Seção: Assistência à Infância - Av. Independência
 PRESIDENTE: Rudinefio Machado Cunha - Del. Rec. Fed.
 I - Mesário: Francisco Cesar Gonçalves Ayres Silva - SEPLAN
 II - Mesário: Luiz Carlos Rodrigues de Mendonça - BRADESCO
 I - Secretário: Ana Regina Gomes da Silva C.E.F.
 II - Secretário: José Ricardo Matias Melero - TELEPARÁ
 Suplente: Angela Menezes de Azevedo Maia - SEMEC
40a. Seção: Asilo D. Macêdo Costa - Av. Almirante Barroso - Marco
 PRESIDENTE: Cândido Paraguaçu de Lemos Eleres - Proc. Geral Est.
 I - Mesário: Ana Amélia Fausto da Silva - C. E. F.
 II - Mesário: Ricardo Munhos Feres - ITAÚ
 I - Secretário: Maria Luiza Fernandes Duarte - TELEPARÁ
 II - Secretário: Arnaldo Nunes Santos - Lloyds B. I. Limited
 Suplente: Ademar Magalhães de Souza Filho - Lloyds B. I. Limited
41a. Seção: Grupo Escolar José Bonifácio - Trav. 14 de Abril - Sta. Isabel
 PRESIDENTE: Paulo Roberto da Costa Chagas - BASA
 I - Mesário: Rubervaldo Cruz Sarmento - B. Auxiliar
 II - Mesário: Walderino Dantas da Silva - Lloyds B. I. Limited
 I - Secretário: Celina Rosa de Moura Barra - Lloyds B. I. Limited
 II - Secretário: Carlos Cazemiro Lobato Beltrão - Câm. Municipal
 Suplente: Antonio Raiol Lopes Câm. Municipal
42a. Seção: Grupo Esc. Frei Daniel de Samarã - Trav. Barão de Ig. Miri - Guamã
 PRESIDENTE: Antonio Maria Zacarias dos Santos - SUDAM
 I - Mesário: Alfredo Sérgio da C. Botelho - VIVENDA
 II - Mesário: Raimundo Nonato L. Filho - VIVENDA
 I - Secretário: Antonia Maria do Rosário Silva - TELEPARÁ
 II - Secretário: Almerinda Nogueira - Câm. Municipal
 Suplente: Carlos Roberto Ramos Guimarães - Câmara Municipal
43a. Seção: Departamento de Limpeza Pública - Av. Alcindo Cacela - Cremação
 PRESIDENTE: Dário Costa da Silva - Inst. Prev. Mun. Belém
 I - Mesário: Sérgio Luiz D. Carneiro - VIVENDA
 II - Mesário: Maria Celeste Rodrigues de Souza - SEMEC
 I - Secretário: Luiza Antonia R. Miranda - DETRAM
 II - Secretário: Célia Graciete Botelho de Souza - SEMEC
 Suplente: Sonia Lúcia A. Rossy - VIVENDA
44a. Seção: Soc. Beneficente Sagrado Coração de Jesus - Av. Almirante Barroso - Marco
 PRESIDENTE: Cheker Rauda Naim - SUDAM
 I - Mesário: Rosângela Maria Correia Lago - SEAD
 II - Mesário: Maria de Nazaré da Silva - Sec. Est. Saúde

I - Secretário: Francismar Sobreira Costa - Câm. Municipal
 II - Secretário: Reinaldo Nunes Santos VIVENDA
 Suplente: Hermínio de Jesus Calvino-Câm. Mun.
45a. Seção: Grupo Escolar Vilhena Alves - Av. Magalhães Barata - Independência
 PRESIDENTE: Alberto Godim Hermes - U.F. Pa
 I - Mesário: Jocyma Maria Rabelo Portugal-CODEM
 II - Mesário: Alvaro de Jesus S. Barros - TELEPARÁ
 I - Secretário: Edmar Maranhão de Amorim-DETRAM
 II - Secretário: Maria Aparecida Soares F. Machado - MEC.Pa
 Suplente: Manoel dos Reis Lisboa - TELEPARÁ
46a. Seção: Grupo Escolar Augusto Olímpio - Av. Ceará - Canudos
 PRESIDENTE: Fernando Augusto B. Pontes - VIVENDA
 I - Mesário: Armanda da Cunha Pinho - C. E. F.
 II - Mesário: Edson Janayn Padilha Castro - SEMEC
 I - Secretário: Nádia Regija Abadessa da Silva - Lima - SEPLAN
 II - Secretário: Iodelinira Garcia Barbosa - Câm. Municipal
 Suplente: Carmem Pina Ribeiro - VIVENDA
47a. Seção: Instituto Agrônomo do Norte-Trav. Eneas Pinheiro - Marco
 PRESIDENTE: Divaldo Moraes Pinho - EBCT
 I - Mesário: Aliete Maria Carvalho - SAGRI
 II - Mesário: Rose Neide da Silva Almeida - Banco Mercantil S. Paulo
 I - Secretário: Eliana Maria de França N. Machado B. Est. Pará
 II - Secretário: Iran de Souza Lima - Câm. Municipal de Belém
 Suplente: Yvone dos Santos Coêlho - Câm. Mun
48a. Seção: Hospital Barros Barreto - Rua Mundurucus - Guamã
 PRESIDENTE: Francisco de Assis da Costa Conte - BASA
 I - Mesário: Cláudio Nonato Martins da Silva - SAGRI
 II - Mesário: Maria da Glória H. Lima - Del. Reg. Trabalho
 I - Secretário: Helena Paredes Cunha - Del. Reg. Trabalho
 II - Secretário: Denise Ferreira de Sousa - Del. Reg. Trabalho
 Suplente: Jackson Pinheiro Maciel - Câm. Mun.
49a. Seção: Grupo Esc. Frei Daniel Samarã - Barão de Ig. Miri - Guamã
 PRESIDENTE: Jacy Gonzaga da Igreja - D.M.E.R
 I - Mesário: Gilda Maria Rocha Ferreira - Del. Reg. Trabalho
 II - Mesário: Yvone Oliveira da Silva - Del. Reg. Trabalho
 I - Secretário: Ivani S. Teixeira - Des. Reg. Trabalho
 II - Secretário: Esther Benchaya Yamanouth - SUDAM
 Suplente: Fátima do Socorro do N. Silva - SUDAM
50a. Seção: Sociedade Benef. Iar de Maria - Praça Floriano Peixoto - S. Brás
 PRESIDENTE: Barnabe Rabelo Oeiras - T. R. T.
 I - Mesário: Osmarina Oliveira Garcia - Sec. Est. Saúde
 II - Mesário: Maria da Graça Guimarães Silva - TELEPARÁ
 I - Secretário: Maria José Moura de Almeida - PRODEPA
 II - Secretário: Edson Santos da Silva - IBGE
 Suplente: Indira Brã da Silva Oliveira - SUDAM
51a. Seção: Grupo Esc. Augusto Olímpio - Av. Ceará - Canudos
 PRESIDENTE: Iracildo Freitas Branches - BASA
 I - Mesário: Vera Lúcia Oliveira - SAGRI
 II - Mesário: Iomar de Jesus Moraes Carvalho - SUDAM
 I - Secretário: Iracelyr Marta Rocha - SUDAM
 II - Secretário: Joceli Nogueira Martins - SUDAM
 Suplente: Vitória Flores da Silva Abadessa - SUDAM
52a. Seção: Soc. Benef. Sagrado Coração de Jesus - Av. Almirante Barroso - Marco
 PRESIDENTE: Antonio Maria Silva Conceição - UFFA.
 I - Mesário: Moacir Jesus Kzan de Souza - SEMEC
 II - Mesário: Raimundo Augusto Nunes da Silva - SUDAM
 I - Secretário: Evaldo Guilherme Martins Cesar - SUDAM
 II - Secretário: Cesar Augusto Martins Pereira - BRADESCO
 Suplente: Alexandre Barros Cavaleiro de Macedo - BRADESCO
53a. Seção: Caixa dos Serventuários da Limpeza Pública - Rua dos Caripunas - Cremação
 PRESIDENTE: Arlyd Serio França - TELEPARÁ
 I - Mesário: Miguel Augusto Monteiro de Oliveira - CÂMARA
 II - Mesário: Lucia Nazaré Moraes Benigno - SEMEC
 I - Secretário: Maria Margarida Barroso Magno Pantoja - BASA
 II - Secretário: Benedito Rodrigues Pinheiro - BRADESCO
 Suplente: Nilo Emanuel Rendeiro de Noronha - BRADESCO
54a. Seção: Grupo Esc. Frei Daniel Samarã - Rua Barão de Ig. Miri - Guamã
 PRESIDENTE: Luiz Guilherme Koury Maués - BASA

I - Mesário: Mario Geraldo Carreira Machado - SUDAM
 II - Mesário: Sergio Ricardo Freire Nuayed - BRADESCO
 I - Secretário: Dolores Ferreira Santos - SEGUP
 II - Secretário: Rosane Maria de Amorim Costa - BRADESCO
 Suplente: Ana Maria Fonseca Koury - COHAB
55a. Seção: Soc. Sagrado Coração de Jesus - Av. Almirante Barroso - Marco
 PRESIDENTE: Ademar da Costa Lima - INCRA
 I - Mesário: Maria das Graças Vieira Correa-Sec. Est. de Administração
 II - Mesário: Rubenita Rosa dos Santos - SEMEC
 I - Secretário: Sebastião Alvaro dos Santos - BASA
 II - Secretário: Rosa Maria Campos Moreira - Tribunal de Contas do Estado
 Suplente: Ana Maria Nascimento Mesquita - COHAB
56a. Seção: Esc. Municipal Amância Pantoja - Praça do Cruzeiro - Matinha
 PRESIDENTE: Sebastião A. Oliveira - CELPA
 I - Mesário: Maria Santa Souza Damaso - TELEPARÁ
 II - Mesário: José Ronaldo Carneiro Costa - SESI
 I - Secretário: Mario Jorge Vasconcelos Conceição - SUDAM
 II - Secretário: Selma das Graças P. de Figueiredo - Trib. de Contas do Estado
 Suplente: Antonio Auro da Silva Cardoso - COHAB
57a. Seção: Soc. Benef. dos Ferroviários - Av. Ceará - Canudos
 PRESIDENTE: Manuel Rocha da Silva - Sec. Mun. Finanças
 I - Mesário: Sonia Maria Brandão Freitas - SUDAM
 II - Mesário: Ana Izabel Neves Siqueira-Trib. Contas do Estado
 I - Secretário: Lucia Maria Arruda Bechara-CEF.
 II - Secretário: Elizabeth Lima Braz-IPASEP
 Suplente: José Carlos Figueiredo Picango - COHAB
58a. Seção: Estação Terminal Rodoviário - Praça Floriano Peixoto - São Brás
 PRESIDENTE: Rui Belo Cezar - Del. Receita Federal
 I - Mesário: Edna Maria da Silva França - DETRAM
 II - Mesário: Maria Arlete Melul - BASA
 I - Secretário: Ana Maria Águila da Rocha - EM - BRAPA
 II - Secretário: Sebastião Coelho Guedes - BRADESCO
 Suplente: Ruth Maria Neta Bordalo - SEMEC
59a. Seção: Posto P. Panfilo de Carvalho - Av. José Bonifácio - Guamã
 PRESIDENTE: Djalma Oliveira Filho - Sec. Est. Viação Obras Públicas
 I - Mesário: Artur Correa da Silva - TELEPARÁ
 II - Mesário: Antonio Manoel Pereira Correa - IPASEP
 I - Secretário: Cecília de Andrade Frazão-SEMEC
 II - Secretário: José Claudio dos Santos Marques - Banco do Brasil S/A
 Suplente: Maria Terezinha Monteiro Rodrigues - COHAB
60a. Seção: Centro Social Sta. Antonia Maria Zaccarias - Rua Boaventura da Silva-Umarizal
 PRESIDENTE: Raimundo Conceição Santos - IPASEP
 I - Mesário: Carlos Alberto Belo da Silva - BANORTE
 II - Mesário: Mily Ramo Leite - Del. Reg. Trabalho
 I - Secretário: Samir Abjadil Ponterger-B.C. Brasil
 II - Secretário: Paulo Sergio Gomes Bragança - BANORTE
 Suplente: João Chaves de Oliveira Filho - Escola Téc. Federal
61a. Seção: Escola Mun. Seráfico Rento XV - Av. José Bonifácio - Guamã
 PRESIDENTE: João Chagas dos Santos - Sec. Est. Fazenda
 I - Mesário: Maria das Graças Trindade Fabori - CEF.
 II - Mesário: Manuel Sabúia Pereira Filho-IPASEP
 I - Secretário: Antonio Maria da Silva Cohen - BASA
 II - Secretário: Hedy Benedita Cavaleiro Pantoja - SEMEC
 Suplente: Rubenil Jorge da Trindade Felipe - COHAB
62a. Seção: Colégio Est. Visconde de Souza Franco - Marco
 PRESIDENTE: José Bernardo de Sousa Fernandes - BASA
 I - Mesário: Oscarino Ferreira da Silva - Del. Regional do Trabalho
 II - Mesário: Helena Neves Lado - SESI
 I - Secretário: Maria de Belém Cardoso de Andrade - SEPLAN
 II - Secretário: Ana Elizabeth Borges Cunha - TELEPARÁ
 Suplente: Rui Mario Cruz de Albuquerque-BASA
63a. Seção: Sociedade Benef. 10 de Julho - Av. 19 de Dezembro - Marco
 PRESIDENTE: Luiz Eduardo Soares Carneiro-S. Est. De Saúde

I - Mesário: Tereza Albuquerque de Castro-SUDAM
 II- Mesário: Pedro Flavio de Siqueira Mendes - IPASEP
 I - Secretário: Sonia Maria Silva Menezes- TELEPARÁ
 II- Secretário: Luiz Gonzaga Silva Souto-B.Bra - S/A
 Suplente: Paulo Sousa Alves - COHAB
64a. Seção: Sociedade Benef. dos Ferroviários - Av. Ceará - Canudos
 PRESIDENTE: Ester de Souza Donza - INAMPS
 I - Mesário: Jorge Oliveira Costa - SESI
 II- Mesário: Consolata Maria Xavier Chaves - IPASEP
 I - Secretário: José A. Pereira Batista - CEF.
 II- Secretário: Maria de Nazaré Moreira de Oliveira - SEMEC
 Suplente: Rosane Diniz Figueiredo - COHAB
65a. Seção: Escola Mun. Francisco Nunes - Rua dos Paríquis - Guamá
 PRESIDENTE: Rosinei R. de Moura - CELPA
 I - Mesário: Paulo Roberto Jesus do Nascimento- EBCT
 II- Mesário: Marlene de Fatima Melo - IPASEP
 I - Secretário: Luciedna Fonseca Santiago-IPASEP
 II- Secretário: Janira Silva Pinheiro - CIABA

Suplente: Walter Fernandes Pereira - COAHB
66a. Seção: Departamento de Limpeza Pública - Av. Alcindo Cacela - Cremação
 PRESIDENTE: Walter C. Ferreira - BASA
 I - Mesário: Waldir de Almeida Gomes - ITERPA
 II- Mesário: Silvia Angela Costa de Paula-IPASEP
 I - Secretário: Wanda Lucia Gonzaga Borges-ITAU
 II- Secretário: Maria da Conceição Vital Pimentel - SEMEC
 Suplente: Alvaro da Silva Lima - IAPAS.
67a. Seção: Sociedade Santo Antonio - Av. Gov. José Malcher - São Brás
 PRESIDENTE: Franklin C. de Vasconcelos-TELEPARÁ
 I - Mesário: Catharina Lima da Silva - SENAC
 II- Mesário: Celso Jovino C. da Silva - DETRAN
 I - Secretário: Nelson Vital de Oliveira - CEF.
 II- Secretário: Marilza Vasconcelos Serra- SEMEC
 Suplente: Maria da Graça M. da Costa-SOCILAR
68a. Seção: Grupo Esc. Augusto Olimpio - Av. Ceará - Canudos
 PRESIDENTE: Carlos Alberto da Silva Oliveira-Sec. Mun. de Finanças
 I - Mesário: Luiz Otavio de Oliveira Viana - BANORTE
 II- Mesário: Doralice Silveira da Silva - SEMEC
 I - Secretário: Elias Henrique Granher Tavares - SESI
 II- Secretário: Zenilde de Aguiar Batalha - SEAD
 Suplente: Elias de Lima Donza - IAPAS

69a. Seção: Posto P. Panfilo de Carvalho - Av. José Bonifácio - Guamá
 PRESIDENTE: José Cavalcante de Souza - T.R.T.
 I - Mesário: Valdemiro Gaia Cardoso - EBCT
 II- Mesário: Cleo Pereira de Oliveira-B.Brasil S/A
 I - Secretário: Marluvia Gonçalves Carnevali de Araujo - BRADESCO
 II- Secretário: Keler Elizeu da Costa Lobo-SEAD
 Suplente: Antonio Marialva Junior - IAPAS
70a. Seção: Escola Municipal Amância Pantoja - Praça do Cruzeiro - Matinha
 PRESIDENTE: Edilson Nascimento da Silva-SESP
 I - Mesário: Maria Denarci dos Santos Silva-Sec. Mun. de Finanças
 II- Mesário: Marigilda Fina Neves-B.Brasil S/A
 I - Secretário: Luiz Nazareno P.da Silva-TELEPARÁ
 II- Secretário: Maria de Fatima Andrade Lobato - SEAD
 Suplente: José Paulo dos Santos Nascimento - IAPAS

71a. Seção: Ambulatório Central do INAMPS - Av. Alcindo Cacela - Independência
 PRESIDENTE: Melém José Yared Filho-Proc.Geral do Estado
 I - Mesário: Solange Marlene de S. Lopes Teles - Sec. Mun. Finanças
 II- Mesário: Marilka Franco de Moraes Cuzzo - SEMEC
 I - Secretário: Emilia Ferreira Macedo - CEF
 II- Secretário: Maria Inez Campos Donati Jorge - SEAD
 Suplente: Mario Custódio Carvalho Reimão - IAPAS

72a. Seção: Escola Municipal Francisco Nunes - Rua dos Paríquis - Guamá
 PRESIDENTE: José Cavalcante da Silva - T.R.T.
 I - Mesário: Paulo Fernando Alcantara - TELEPARÁ
 II- Mesário: Doracy Melo Rodrigues - SEMEC
 I - Secretário: Maria das Graças da Gama Lobo - SEMEC
 II- Secretário: Maria do Socorro M. de Almeida - SEAD
 Suplente: Nelson Luiz Baia Anselmo - IAPAS
73a. Seção: Departamento de Limpeza Pública - Av. Alcindo Cacela - Cremação
 PRESIDENTE: João Sebino de Azevedo Neto-EMBRATEL
 I - Mesário: Rosivaldo Batista - S.C.Col. Moderno
 II- Mesário: Raimundo Oliveira Rodrigues-BASA
 I - Secretário: Dorothy Cruz de Albuquerque - BASA

II- Secretário: Olenilson André Rodrigues Alves - Banco do Est. do Pará
 Suplente: Raimundo Carlos Oliveira Souza - Banco do Estado do Pará
74a. Seção: Sociedade São Braz - Av. Gov. José Malcher - São Brás
 PRESIDENTE: Hildemar de Souza Martins - Del.Rec. Federal
 I - Mesário: Pedro Antonio Gomes de Holanda-BASA
 II- Mesário: Emilia Albuquerque dos Reis Costa - SEMEC
 I - Secretário: José Carlos P. da Silva - Banco do Brasil S/A
 II- Secretário: Benedito Belém das Neves Costa-COMARA
 Suplente: José Wilson Tavares dos Remédios- Banco do Est. do Pará
75a. Seção: Sociedade Benef. dos Chaufferes - Av. Magalhães Barata - Independência
 PRESIDENTE: José B. de Santana Filho - T.R.T.
 I - Mesário: Ana Maria Castro de Oliveira-CDP
 II- Mesário: Julia Marques de Freitas - PRODEPA
 I - Secretário: Helio Raimundo da Silva Ferreira - Esc. Téd. Federal
 II- Secretário: Lenita Masoller Wandt - CEF
 Suplente: Paulo de Tarso Rabelo Ribeiro - Esc. Téd. Federal

76a. Seção: Escola Municipal Estelino Valmont - Rua São Domingos - Terra Firma
 PRESIDENTE: Raimunda G. de Souza - CELPA
 I - Mesário: Maria das Graças Ribeiro Arrifano - Sec. Mun. de Finanças
 II- Mesário: Antonio Marques Araujo - ENASA
 I - Secretário: Odinea Braz Belmont - Banco Bandeirantes
 II- Secretário: Tereza Cristina de Araujo Pimentel - Banco Bandeirantes
 Suplente: Alda Maria Silva Cardoso - COHAB

77a. Seção: Escola de 1º Grau Humberto de Cam - Rua Paulo Cícero - Guamá
 PRESIDENTE: Carlos A. D. França - CELPA
 I - Mesário: Maria Lucia Campina Cardoso - SEGUP
 II- Mesário: Felizardo Gomes da Gloria - DETRAN
 I - Secretário: Maria Tereza C. V. de Lima - IPASEP
 II- Secretário: Luiz Sergio Araujo de Lima - Banco Bandeirantes
 Suplente: Claudia Santos Ribeiro- IAPAS

78a. Seção: Posto P. Otavio Rocha Miranda - Av. Almirante Barroso - Marco
 PRESIDENTE: Ademar Seixas Aguiar - EMBRATEL
 I - Mesário: Raimundo M. Souza Barbosa-COMARA
 II- Mesário: João Sergio Marques e Silva-SEAD
 I - Secretário: Maria Lopes de Paula - IPASEP
 II- Secretário: Marcio Augusto Almeida Lobato - SEAD
 Suplente: Cleonice Cunha Souza - IAPAS

79a. Seção: Escola Municipal Benvidade de Fran - ca Messias - São Brás
 PRESIDENTE: Francisco de V. Cavalcante - Del. Reg. do Trabalho
 I - Mesário: Cimara Helena Modesto Gonçalves - Banco Central do Brasil
 II- Mesário: Olivair Vieira Filho - BASA
 I - Secretário: Zeila Diniz de Magalhães - CEF
 II- Secretário: Nelma Freire da Silveira-SEMEC
 Suplente: Benedita Aparecida Franco - IAPAS

80a. Seção: Escola Municipal Santa Rita de Cás - sia - Av. Cipriano Santos-Canudos
 PRESIDENTE: Arnaldo S. Vitelli - CELPA
 I - Mesário: Vanja Marcia Gomes Barreto-SEMEC
 II- Mesário: Jorge Cordeiro Celso - SEAD
 I - Secretário: Marlice Serique do Nascimento - Comando do 4º Dist. Naval
 II - Secretário: Odicéia Whangor Maia - SEAD
 Suplente: Débora Souza Donza - IAPAS

81a. Seção: Pavilhão da Praça Poderosa - Matinha
 PRESIDENTE: Francisco Campos Filho - INAMPS
 I - Mesário: Isabel Cristina Fonseca Pereira - Sec. Mun. de Finanças
 II- Mesário: Rosângela Ayelar da S. Fonseca - Sec. Mun. de Finanças
 I - Secretário: Maria de Nazaré da Silva Feio

Sec. Municipal de Finanças
 II- Secretário: Ana Lúcia Leitão do Nascimento - B. Central do Brasil
 Suplente: Graziela Leite Colares - IAPAS
82a. Seção: Escola Paroquial S. Judas Tadeu - Alcindo Cacela - Condor
 PRESIDENTE: Corlindo L. P. Filho - CELPA
 I - Mesário: Antonio Arquelau de B. Pasloni - TELEPARÁ
 II- Mesário: Elda Maués da Serra Freire - COHAB
 I - Secretário: Luiz Fernando dos Reis - Sec. Mun. Fin.
 II- Secretário: Carlos Alberto do Carmo - B. Central do Brasil
 Suplente: Humberto de Silva Cavalcante-IAPAS

83a. Seção: Escola Pestalozzi - Av. Al. Barroso - Sousa
 PRESIDENTE: Waldir da S. Reis - CELPA
 I - Mesário: Carlos Neves Acioli Ramos - Sec. Mun. de Finanças
 II- Mesário: Maria de Souza Durães - COHAB
 I - Secretário: Ana Rosa de Jesus Vital - COHAB
 II- Secretário: Francisco Sergio Sales Andrade - B. Central do Brasil
 Suplente: Irene Coelho Merabet - IAPAS
84a. Seção: Sociedade Benef. Ler de Maria - Floriano Peixoto - S. Brás

PRESIDENTE: Afonso Maria F. da S. Ferreira - TELEPARÁ
 I - Mesário: Denise Quemel Pires - BRADESCO
 II- Mesário: Yolanda Santos da Silva - Esc. Tec. Federal
 I - Secretário: Marli La Roque Bezerra - ENASA
 II- Secretário: Manoel Jorge de Lima Machado - TELEPARÁ
 Suplente: Paulo Roberto Araujo da Silva-ITAU
85a. Seção: Posto Médico do Guamá - Barão de I. Miri - Guamá
 PRESIDENTE: George W. L. Carvalho - CELPA
 I - Mesário: Carmen Silvia de Magalhães - Sec. Mun. Finanças
 II- Mesário: Elizabeth R. Watanebe - Banco Real S/A
 I - Secretário: Deusarina Silva Estumano - SEMEC
 II- Secretário: Roseana Gomes Leal - Banco Real S/A
 Suplente: Normando Ferreira da Silva - IAPAS
86a. Seção: Escola Primária Batista - Barão de Ig. Miri - Guamá
 PRESIDENTE: Manoel Alacy da Silva Rodrigues - C. E. F.
 I - Mesário: Euclides Santos de Araujo Vieira - BASA

II- Mesário: Maria Felícia Mendonça Ricino - SEMEC
 I - Secretário: Maria de Nazaré da Silva Marques - Esc. Téd. Federal
 II- Secretário: Rodolfo Levi da Cunha Wanzeler - B. Est. Pará
 Suplente: Olga Carvalho Silva Santos - IAPAS
87a. Seção: Paraense Esporte Clube - Trav. das Mercedes - Matinha
 PRESIDENTE: Diogo Jennings de Freitas - C. E. F.
 I - Mesário: Maria de Nazaré da Silva Cavalcante SEAD
 II- Mesário: Paulo César A. da Costa - Banco Real
 I - Secretário: Mário Resende de Souza - B. Bandeirante
 II- Secretário: Vilma Barros Ferreira - B. Real S/A
 Suplente: Regina Coeli Alves Loneira - IAPAS

88a. Seção: Posto Médico da Cremação - Cremação
 PRESIDENTE: José Maria da Consolação - IPASEP
 I - Mesário: José F. da Silva Neto - B. Real S.A.
 II- Mesário: Nazaré Miraci Matias de Paiva - SEMEC
 I - Secretário: Fernando Paes de Souza - BRADESCO
 II- Secretário: Sonia Maria Campelo de Figueiredo - SEGUP
 Suplente: Terezinha Martins Ferreira - SEMEC
89a. Seção: Armazém da SUDAM - Trav. Antonio Baena - Marco

PRESIDENTE: Manoel F. Dias dos Santos - TELEPARÁ
 I - Mesário: Maria de Nazaré Vaz Torres - BASA
 II- Mesário: Alberto José Lopes Leal - PRODEPA
 I - Secretário: Haidu Maria de Melo Rodrigues - PRODEPA
 II- Secretário: Maria José dos Santos Oliveira - SEMEC
 Suplente: Maria Lúcia Fernandes Silva - Banco Bandeirante
90a. Seção: Sociedade Odeonista - Av. Ceará - Canudos
 PRESIDENTE: Salvador O. Pedrosa - CELPA
 I - Mesário: Raimundo Nonato de Medeiros - BASA
 II- Mesário: Ana Cristina Gomes e Silva - SEAD
 I - Secretário: Antonio Rodrigues de Medeiros - BASA
 II- Secretário: Ercila de Araujo Rodrigues - DETRAN
 Suplente: Warley Rodrigues Nunes - IAPAS

91a. Seção: Escola Primária Batista - Barão Ig. Miri
 PRESIDENTE: João Carlos Campos - CELPA
 I - Mesário: Antonio Augusto Campos Fernandes - SEAD
 II- Mesário: Eulália de Andrade Rodrigues-SEMEC
 I - Secretário: Doralice Maria Fêliche Pinheiro - PRODEPA
 II- Secretário: Jorge Luiz de Melo Borges - B. Central
 Suplente: Tereza Cristina Conde dos Santos - IAPAS

92a. Seção: Banco de Belém - Av. José Bonifácio - S. Brás
 PRESIDENTE: Eugênio Poltronieri Lopes-FETROBRÁS
 I - Mesário: Carmen Maria Aguiar Pinheiro-SEPLAN
 II- Mesário: Antonio Sérgio Cunha Alves - C. E. F.
 I - Secretário: Synone Raquel Aben-Athar Lopes - C. E. F.
 II- Secretário: Alvaro Chaves de Lemos - BASA
 Suplente: Sidney Alcantarino da Rocha - IAPAS
93a. Seção: Grupo Escolar Augusto Olimpio - Av. Ceará - Canudos
 PRESIDENTE: Antonio Carlos Durant - SESI
 I - Mesário: Antonio Wladimir Cavalcante Pauxis - SEAD
 II- Mesário: José Jorge Cavalcante - PRODEPA
 I - Secretário: Raimunda Fimentel de Castro-SEGUP
 II- Secretário: Antonio de Almeida Rodrigues - DETRAN
 Suplente: Maria Monteiro Ribeiro - IAPAS

94a. Seção: Ginásio Grão - Pará-Barão do Triunfo - Marco
 PRESIDENTE: Alirio R. Bendelack - CELPA
 I - Mesário: Maria de Lourdes de S. Mendes - TELEPARÁ

II- Mesário: Ione Célia Rodrigues dos Santos-SEAD
I - Secretário: Sérgio Engelharde Bernardes - B. C. Brasil

II- Secretário: Ruth Helena da Costa Oliveira - Esc. Téc. Federal
Suplente: Regina Célia Alves da Silva- IAPAS

95a. Seção: Soc. Benef. "Tenda dos Pobres" - Av. Conselheiro Furtado - Guamá
PRESIDENTE: Luiz Demétrio de Almeida Macola - EMBRATAT

I - Mesário: Eliene Gaspar Silva - Sec. Est. Fazenda
II- Mesário: José Maria Cardoso - C. E. F.
I - Secretário: Olíndina Araújo dos Santos Ruffeil - C. E. F.
II- Secretário: Iranildes Benedita de C.-Pereira - SEGUP
Suplente: Consuelo Monteiro Cardoso - SEMEC

96a. Seção: Lar Fabiano de Cristo - Casa de José Barão de Ig.-Miri - Guamá
Presidente: Raimundo Machado Vilhena - BASA
I - Mesário: Waldirio de Jesus Ferreira Nunes - Sec. Mun. Finanças
II- Mesário: Maria de Nazaré B. Tavares - SOCILAR
I - Secretário: Ivanilde de Fátima Santana-SEGUP

II- Secretário: Rosa Maria Rosas Marques - SEMEC
Suplente: Rui Guilherme Silva dos Santos - IAPAS

97a. Seção: Centro Educacional José de Anchieta - Umarizal
PRESIDENTE: Rubens Donati Jorge - EMBRATAT
I - Mesário: Angelus Sebastião Mergulhão de Araújo - BASA
II- Mesário: Ronaldo Lopes Ferreira - B. Est. Pará
I - Secretário: Maria do Rosário Maia da Cunha - IBDF
II- Secretário: Terezinha de Jesus de Carvalho Teixeira - C. Inst. "Al. Brás de Aguiar"
Suplente: Leoni Aguiar Gomes - PETROBRAS

98a. Seção: SESI - Centro Social Gabriel Hermes Almirante Barroso - Marco
PRESIDENTE: Reinaldo Dias Brito - TELEPARÁ
I - Mesário: Josias Monteiro Lopes - COMARA
II- Mesário: Walter Donato F. Leitão - TELEPARÁ
I - Secretário: Eneilda Lisboa Paiva - BANORTE
II- Secretário: Marilda das Graças Chaves Lemos - BASA
Suplente: Carlos Edilson Batista Chaves - SEMEC

99a. Seção: Soc. Endemias Rurais - Av. Cipriano Santos - Canudos
PRESIDENTE: Maria Lúcia Fernandes de Brito - Del. Rec. Federal
I - Mesário: Ana de Nazaré Caxias Lima - SEELAN
II- Mesário: Carmelino Anal da Cunha - IBGE
I - Secretário: Maria de Nazaré Nascimento de Magalhães - SEELAN
II- Secretário: Cléa Maria Fernandes de Oliveira - IPASEP
Suplente: Lucideia da Silva Martins - IPASEP

100a. Seção: Anillo D. Macêdo Costa - Sv. Almirante Barroso
PRESIDENTE: Raymundo Eulálio Pereira Paes-IAPAS
I - Mesário: Alfredo Sarmento Sales - DETRAN
II- Mesário: Mária Amélia Teles Pereira de Azevedo - BRADESCO
I - Secretário: Roseane Silva dos Santos - C.D.P.
II- Secretário: Nancy Mário de Jesus Oliveira - B. N. Crédito Cooperativo
Suplente: Rosa Vicência Campos - IAPAS

101a. Seção: Defesa Sanitário Animal - Av. Almirante Barroso - Marco
PRESIDENTE: João Roberto Gomes Bragança - UNIBANCO
I - Mesário: Paulo Guilherme C. B. Santos - CELPA
II- Mesário: Iracy de Oliveira Ferreira-U.F.Pa
I - Secretário: Itamar Quadros Ferreira - SUDAM

II- Secretário: Leonor Carneiro de Aguiar - BASA
Suplente: Naide Praxedes Araújo - C. E. F.

102a. Seção: Pavilhão da Praça Poderosa - Matinha
PRESIDENTE: Wirvanos da Silva Queiroz - BASA
I - Mesário: Eduardo de Araújo Cunha - CELPA
II- Mesário: Jorge Luiz Dias Queiroz - BASA
I - Secretário: Jorge Luiz da Silva Moreira - BASA
II- Secretário: Hilton Rubim de Assis - BASA
Suplente: Nilton Neves F. Lemos - B.A.do Sul S.A.

103a. Seção: Escola Santa Rita de Cássia - Av. Cipriano Santos
PRESIDENTE: João Bosto Sirotheau Keuffer - BASA
I - Mesário: Keber G. S. Menezes - CELPA
II- Mesário: Leila do Socorro M. de Miranda - BANESPA
I - Secretário: Maria da Conceição da Costa Freitas - BASA
II- Secretário: Luiza de Fátima C. Correa - BANESPA
Suplente: Rui Moraes dos Santos - CCHAB

104a. Seção: Escola Madre Zariffe Salles - Barão de Igarapé - Miri
PRESIDENTE: Raymundo Pereira de Souza - BASA
I - Mesário: Jorge Almir C. Silva - CELPA
II- Mesário: Ednoir de Melo Fernandes - T. J. E.
I - Secretário: Marli de Lemos Soares - BASA
II- Secretário: Antonio Fábio Correa - T. J. E.
Suplente: Líana Conceição Pinheiro Fonseca - B. Est. Pará

105a. Seção: Soc. Lar de Maria - Praça Floriano Peixoto - São Brás
PRESIDENTE: Atanálpa de Moraes Castro - B. Central do Brasil
I - Mesário: Sonia Maria da Silva Alcantara - TELEPARÁ
II- Mesário: Maria de Lourdes Paiva Teixeira-BASA
I - Secretário: Raimundo de Oliveira Santos-BASA
II- Secretário: Raimunda Lima Nascimento-INAMPS
Suplente: Elizenda Soares Xavier - Sec. Mun. de Finanças

106a. Seção: Armazém da SUDAM - Trav. Antonio Baena - Marco
PRESIDENTE: Adelino da Silva Neto - CELPA
I - Mesário: Raimunda Maria Silva Oliveira - BASA
II- Mesário: Jacivaldo Benedito Peres do Amaral - T. J. E.
I - Secretário: Vanda Silva Farias - C. E. F.
II- Secretário: Ana do Socorro G. Silva do Nascimento - SEGUP
Suplente: Dorival Magalhães de Souza - SEGUP

107a. Seção: Escola Madre Zariffe Salles - Rua do Ig. Miri - Guamá
PRESIDENTE: Miguel Oliveira Penna - BASA
I - Mesário: João Alberto Junes de Sousa - BASA
II- Mesário: Terzinha J. A. Botelho - CELPA
I - Secretário: Raimunda C. dos Santos - CELPA
II- Secretário: Eliete Ricardo de Oliveira - ITAU
Suplente: Leni Trindade de Souza - ITAU

108a. Seção: Escola Sta. Rita de Cássia - Av. Cipriano Santos - Canudos
PRESIDENTE: Alcir Gursen de Miranda - Proc. Geral Est.
I - Mesário: Raimundo Bianor Gomes - BASA
II- Mesário: Ruy Fernando S. Oliveira-B. Auxiliar
I - Secretário: Joana Célia Freire Farias - T.J.E.
II- Secretário: Luzia do S. Claudino Moreira - L.B.I.L.
Suplente: Clóvis Silva de Almeida - SEGRI

109a. Seção: Esc. Municipal Estelina Valmont - Rua São Domingos - T. Firms
PRESIDENTE: Wilton Kerginaldo Monteiro - C. E. F.
I - Mesário: Rosa Alice Conde da Silva - BASA
II- Mesário: José Reis da Silva - Sec. Mun. Fin.
I - Secretário: Maria Silvia Carvalho Feijó-SUDAM
II- Secretário: Selma Leni Brito Rodrigues - Sec. Mun. Finanças
Suplente: Jorge Expedito Costa Lopes dos Santos - Sec. Mun. Finanças

110a. Seção: Centro Educacional José de Anchieta - Umarizal
PRESIDENTE: Emanuel Crispim Dias Junior - C.D.P.
I - Mesário: Reinaldo Mendes Eleres - BASA
II- Mesário: Frandiney de Jesus Machado Veiga - SUDAM
I - Secretário: Murilo de Nazaré Lima Gaspar - Sec. Mun. Finanças
II- Secretário: Luiz Gustavo Cordovil Corrêa dos Santos - BRADESCO
Suplente: Jacira Carvalho do Nascimento - B. Est. do Pará

111a. Seção: Colégio Estadual Visconde de Souza Franco - Av. Almirante Barroso - Marco
PRESIDENTE: Everaldo R. Bandeira - CELPA
I - Mesário: José Carlos Souza do Carmo - T. J.E.
II- Mesário: Paulo Roberto Rodrigues Cecim - T.J.E.
I - Secretário: Antonio José Vital Fares - B. Est. do Pará
II- Secretário: Edson Gama Soares - IPASEP
Suplente: Anaida Carmen Salazar Cordeiro - Sec. Municipal de Finanças

112a. Seção: Escola Municipal Amélia Pantoja - Praça do Cruzeiro - Matinha
PRESIDENTE: Erivaldo da Silva Nascimento - Sup. Des. Pesca
I - Mesário: Antonio Manoel Tavares da Silva - T. J. E.
II- Mesário: Ana Assad Galvão - B. Est. Pará

I - Secretário: Américo Martins Belém - B. Est. Pará
II- Secretário: José Augusto Macieira Peixoto - IPASEP
Suplente: Iracy Dias Aguiar - B. Est. Pará

113a. Seção: Grupo Escolar Dr. Mário Chermont - Av. Alcindo Gacela - Cremação
PRESIDENTE: Ubiratan Nery Maciel - CELPA
I - Mesário: Reni Araújo da Silva - ITAU
II- Mesário: Carlos Alberto Rosas Correa - CELPA
I - Secretário: Maria Pereira Amijar - B. Est. Pará
II- Secretário: Vera Lúcia Paes Barreto - SAGRI
Suplente: Fernancy Nery Ribeiro - B. América do Sul S/A

114a. Seção: Colégio Estadual Augusto Meira - Av. José Bonifácio - S. Brás
PRESIDENTE: Afonso F. Lima Neto - CELPA
I - Mesário: Edson da Silva Lima - IPASEP
II- Mesário: Ana Alice R. de Sousa - CELPA
I - Secretário: Maria Raimunda Martins Negrão - SAGRI
II- Secretário: Andreolina Ribeiro Ramos - SAGRI
Suplente: Eliana Miki Oya - B. América do Sul

115a. Seção: Escola Primária Batista - Barão de Igarapé-Miri - Guamá
PRESIDENTE: João Torres Corrêa - B. Real S.A.
I - Mesário: Abgail Santos Leão - B. Est. Pará
II- Mesário: João N. da Silva - CELPA
I - Secretário: Graça Nazaré Miranda da Costa - Banco do Est. do Pará

II- Secretário: Regina Coeli Melo Costa - SAGRI
Suplente: Diana Umie Yassei - B. América do Sul

116a. Seção: Sociedade Benef. Tenda dos Pobres - Av. Conselheiro Furtado - Guamá
PRESIDENTE: Airton Lisboa Fernandes - B. Est. Pará
I - Mesário: Francisco José de Moura e Silva - B. Est. Pará
II- Mesário: Nelson Silva Ferreira - CELPA
I - Secretário: Raimundo Santana Pinto - B. Est. Pará
II- Secretário: Ana Lúcia Moraes Tobias - B. Est. Pará
Suplente: Heitor dos Santos Fonseca - B. América do Sul

117a. Seção: Colégio Estadual Augusto Meira - Av. José Bonifácio - S. Brás
PRESIDENTE: Jorge Wilson Ribeiro D'Almeida Couto - BRADESCO
I - Mesário: Aparecida Alves de Chagas - BRADESCO
II- Mesário: Iranilde Mota Oliveira Russo - B. Est. Pará
I - Secretário: Ruth Santos Leão - SUDAM
II- Secretário: Maise Felipe - Banco do Brasil S/A
Suplente: Silas Araújo Soares - B. Real S/A

118a. Seção: Sociedade dos Ferrovários - Av. Ceará - Canudos
PRESIDENTE: ELSON GONDIM FERREIRA - Del. Reg. Trab.
I - Mesário: Regina Maria Silva das Neves - Banco Central do Brasil
II- Mesário: Maria Lima Flexa Martins - T. J. E.
I - Secretário: Benedito J. G. Santos - CELPA
II- Secretário: Cláudio Ferreira de Almeida - 1º COMAR
Suplente: Maria Lúcia Pereira Gonçalves - SEAD

119a. Seção: Escola Paroquial S. Judas Thadeu - Av. Alcindo Gacela - Condor
PRESIDENTE: Camerino dos Santos Ribeiro - Banco do Brasil S.A.
I - Mesário: Ana Lucy Queiroz Freitas - SEAD
II- Mesário: Raimundo N. S. Pina - SELPA
I - Secretário: Lila G. Calvino Neves - CELPA
II- Secretário: Iracilda Santana de Brito - SAGRI
Suplente: Carlos Alberto Paes de Sousa-UNIBANCO

120a. Seção: Colégio Estadual Vis. de Sousa Franco - Av. Almirante Barroso - Marco
PRESIDENTE: Luiz Otávio F. A. Maranhão- DETRAN
I - Mesário: Eriberto Evangelista de Sousa - C.E. Federal
II- Mesário: Valti Ferreira Alves - CELPA
I - Secretário: Suelly Watin da Costa - B. Est. Pará
II- Secretário: Angela Celeste das Graças Moura - 1º COMAR
Suplente: Edilson Herculano C. Oliveira - Banco Mercantil de S. Paulo

121a. Seção: Escola Madre Zariffe Sales - Barão de Igarapé-Miri - Guamá
PRESIDENTE: Walter Donato F. Leitão - TELEPARÁ
I - Mesário: Paulo Rodney Barbosa Costa - CCHAB
II- Mesário: Angela Margarida Matos Vasconcelos - B. Est. do Pará
I - Secretário: Ocelino José Barbosa Rebelo - EMBRATAT
II- Secretário: Willian Alencar da Silva - UNIBANCO
Suplente: Paulo Rocha Brito - B. Mercantil

122a. Seção: Colégio Est. Augusto Meira - S. Brás
PRESIDENTE: Emílio José Monteiro Arruda - TELEPARÁ
I - Mesário: Maria da Conceição Dias Matos - Caixa Econômica do Pará
II- Mesário: Ana Maria da Cunha Wanzeler - Banco Est. do Pará
I - Secretário: Elizabeth Koz ne Kitabayashi - C. E. F.
II- Secretário: Maria Ines Neves da Fonseca - Banco Econômico S/A
Suplente: Ernani Klinger da Silva - Santos - T. J. E.

123a. Seção: Pavilhão da Praça Poderosa - Matinha
PRESIDENTE: Ricardo Benedito da Silva - EBCT
I - Mesário: Fátima Silva Mackdece - SUDAM
II- Mesário: Maria da Conceição Miranda de Souza - B. Central do Brasil
I - Secretário: Suelly Alves Silva - IAPAS
II- Secretário: Maria Suelly Couto Dias - Banco Estado do Pará

- Suplente: José Evandro B. Soares - Banco Amé-
rica do Sul S.A.
- 124a. Seção: Defesa Sanitária Animal - Av. Almi-
rante Barroso - Guamá**
PRESIDENTE: Otoniel Cristovam das C. Pereira -
EBCT
I - Mesário: Wilson Alves Marinho - ENASA
II - Mesário: Antonio Carlos Silva - CELPA
I - Secretário: Dalba Freitas Leite - ENASA
II - Secretário: Mário Gatti Mesquita - DETRAN
Suplente: Luiz Silva Santos - INAMFS
- 125a. Seção: Escola Adventista de 1º Grau - Canu-
dos**
PRESIDENTE: José Casemiro Beltrão da Silva - Cai-
xa E. Federal
I - Mesário: Erotilde Maria Mendes Veloso - Ban-
co Econômico S/A
II - Mesário: Eliana Maria Ribeiro - IAPAS
I - Secretário: Elizabeth Carvalho de Pinho-BASA
II - Secretário: Marialba Gonçalves da Silva -
Banco Econômico
Suplente: Williams V. de Oliveira - Banco
Real S/A
- 126a. Seção: Escola Madri Zeriffe Sales - Igarapé-
Miri - Guamá**
PRESIDENTE: Paulo Edson do Nascimento - SEAD
I - Mesário: Wilton Martins de Lima - SAGRI
II - Mesário: Antonio Nelson Ribeiro Machado -
ITAU
I - Secretário: Maria do Socorro Reis dos Santos
- ITAU
II - Secretário: Very Maria da Silva Katos -SAGRI
Suplente: Jeseja Tudel Dias - S.E.S.I.
- 127a. Seção: Esc. Estelina Valmonte-Rua S. Domin-
gos - Terra Firme**
PRESIDENTE: Araran Cezar de Lucena - BASA
I - Mesário: Edmarco Leworedo Correa - IAPAS
II - Mesário: Maria Lúcia Silva de Oliveira-IPASEP
I - Secretário: Rui Carlos Souza Martins-SESI
II - Secretário: Walder Benevids Saraiva-B.Nacional
Suplente: Hamilton Bastos Pinto-Sec.Mun.Obras
- 128a. Seção: Grupo Esc. Dr. Mário Chermont - Av.
Alcindo Cacela - Cremação**
PRESIDENTE: Carlos Souza de Figueiredo - SUDAM
I - Mesário: Hilton de Jesus de Souza Marques -
IAPAS
II - Mesário: Zilma Gomes de Oliveira - IPASEP
I - Secretário: Marilene Gomes Kiranda - Caixa
Econômica Federal
II - Secretário: Paulo Roberto Santos - Banco do
Estado do Pará
Suplente: Walber Costa do Nascimento - Banco
Mercantil de S. Paulo
- 129a. Seção: Defesa Sanitária Animal - Av. Almi-
rante Barroso - Marco**
PRESIDENTE: Otílio Nélio da Conceição - GDP
I - Mesário: Ceres Palmeira Ribeiro - SAGRI
II - Mesário: Carmen Lídia da Silva - BANPARA
I - Secretário: Maria José Brandão - SUDAM
II - Secretário: Maria de Lourdes Silva-S.C.Col.
Mód. Suplente: Waldecy Lourival Gonzaga Borges
- Banco Mercantil S/A
- 130a. Seção: Escola Primária Batista - Barão
de Igarapé Miri - Guamá**
PRESIDENTE: Anderson Reis Felix - EMBRATEL
I - Mesário: Mario Eloiz B. Soares - Banco Amé-
rica do Sul
II - Mesário: Eneida Machado Bessa - SAGRI
I - Secretário: Maria do Perpétuo Socorro Quei-
roz M. Lemos - SUDAM
II - Secretário: Lucília C. de Souza - SAGRI
Suplente: Moisés Claudio C. Azevedo-BANERJ
- 131a. Seção: Colégio Estadual Augusto Meira-Av.
José Bonifácio - São Brás**
PRESIDENTE: Rubens Lima dos Santos - Banco Lar
Brasileiro
I - Mesário: Maria Teda Alves da Silva-Banco
Lar Brasileiro
II - Mesário: Ercília de Jesus Melo Neto -SAGRI
I - Secretário: Edmilson Aranha Ferreira-Banco
Mercantil de São Paulo
II - Secretário: Karin Elke Oliveira - Banco Au-
xiliar
Suplente: Paulo Roberto Lopes Soares- Ban-
co Nacional
- 132a. Seção: Soc. Benef. dos Ferrovários - Av.
Ceará - Canudos**
PRESIDENTE: José Maria da Costa - EMBRATEL
I - Mesário: José Roberto Cardoso da Silva-Ban-
co Nacional
II - Mesário: Maria das Graças Pinto - SAGRI
I - Secretário: Odila Tavares de Andrade -SUDAM
II - Secretário: Sandra Suelly C. Santos- CREDI-
REAL
Suplente: Maria Auxiliadora Santos da Costa
- SESI
- 133a. Seção: Escola Padre Leandro Pinheiro -Rua
Barão de Igarapé Miri - Guamá**
PRESIDENTE: Alvaro Rodolfo Lima Soares-CELPA
I - Mesário: José Miranda Moraes Carapajá-CELPA
II - Mesário: Oscar Alves Lima - CDP
I - Secretário: Amir Chaar Libby - CEF
II - Secretário: Ednilma do Socorro Alves Batis-
ta - SEAD
Suplente: Aluizio José M. Barbosa - Banco
América do Sul
- 134a. Seção: Ginásio Viac. de Souza Franco -Av.
Almirante Barroso - Marco**
PRESIDENTE: Fabio Antonio G. Areas - CELPA
I - Mesário: Luiz Henrique Martins de Lima-CDP
II - Mesário: José Claudio Moraes Tobias -CELPA
I - Secretário: Maria Lucia Martins de Lima -
IPASEP
II - Secretário: Clodomir Soares Sousa-Banco Na-
cional
Suplente: Cláide do Socorro Feres Monteiro
- ITAU
- 135a. Seção: Escola Municipal Amância Pantoja-
Praça do Cruzeiro - Matinha**
PRESIDENTE: Carlos Alberto Santos Duarte-Banco
Mercantil de São Paulo
I - Mesário: Nelson Pontes Simas - GDP
II - Mesário: Raimundo Quintino Lisboa-IPASEP
I - Secretário: Maria Jurema Braga Martins -
IAPAS
II - Secretário: Carlos Humberto de C. Filho -
CELPA
Suplente: Sarah Coelho Chagas - SEPLAN
- 136a. Seção: Escola Estadual Augusto Meira-Av.
José Bonifácio - São Brás**
PRESIDENTE: Otir Rufino M. Lameira - CELPA
I - Mesário: José Maria Macedo Oliveira-CELPA
II - Mesário: Amazonina Reis e Silva - IPASEP
I - Secretário: João Luiz Vidal Barata- CDP
II - Secretário: Maria José de Oliveira Soares-
Banco do Est. do Pará
Suplente: Edamilson Correa do Amaral - Banco
do Est. do Pará
- 137a. Seção: Sociedade Benef. dos Ferrovários
- Av. Ceará - Canudos**
PRESIDENTE: Adalberto da Silva Pacheco-SAGRI
I - Mesário: Jorge Luiz Alcântara de Sousa-GDP
II - Mesário: Manoel Raimundo de Souza -BANESPA
I - Secretário: Carolina Santos Maia - IPASEP
II - Secretário: Jorge Amaral Esteves-Sec.Mun.
de Obras
Suplente: Lucileia de Souza Ferreira -Sec.
Mun. de Obras
- 138a. Seção: Escola de Enfermagem do Pará -Av.
José Bonifácio - São Brás**
PRESIDENTE: Durban Guedes Pereira Filho-BASA
I - Mesário: Pedro Mauricio Fernandes Brito -
CDP
II - Mesário: Fernanda Silvia Carvalho Moreira -
IAPAS
I - Secretário: Janete Maria Cavalcante Maga -
lhães - Banco Mercantil de São Pau-
lo
II - Secretário: Maria de Lourdes Pereira do Nas-
cimento - ENASA
Suplente: Maria do Carmo Martins Sena -
COMARA
- 139a. Seção: Escola Padre Leandro Pinheiro-Rua
Barão de Igarapé Miri - Guamá**
PRESIDENTE: Eduardo Y. Ohashi - SAGRI
I - Mesário: José Maria P. Andrade - GDP
II - Mesário: Maria Adelaide Pinho Botelho-IAPAS
I - Secretário: Heliana Gonçalves Pinto - IAPAS
II - Secretário: Maria da Graça Miranda Almeida
- Sec. Est. de Saúde Pública
Suplente: Elismar Travassos - COMARA
- 140a. Seção: Centro Social Sto. Antonio Maria
Zacarias-Rua Boaventura da Silva
- Umarizal**
PRESIDENTE: Francisco Eli Carvalho de Melo -
SAGRI
I - Mesário: Reginaldo Ezan da Silva-GDP
II - Mesário: João Bosco Monteiro da Silva -
IPASEP
I - Secretário: Gilberto José S.Hadad-S.C.Mod.
II - Secretário: Marcela Lopes de Oliveira -
IPASEP
Suplente: Antonio Alcindo Barbosa Santos-
ITERPA
- 141a. Seção: Sociedade 10 de Julho - Av. 1º de
Dezembro - Marco**
PRESIDENTE: Claudionor José Barreiros Puget -
SUDAM
I - Mesário: Joaquim Lelio Macedo de Oliveira-
CEF
II - Mesário: Romano Lisboa de Assis - DNOS
I - Secretário: Nilza da Silva Siqueira-BANPARA
II - Secretário: Otília Bernardes de Carvalho -
SEMEC
Suplente: Maria de Fatima Castro Leão -
SEMEC
- 142a. Seção: Grupo Escolar Dr. Mario Chermont-
Av. Alcindo Cacela - CREMAÇÃO**
PRESIDENTE: Francisco Xavier de Araujo - Banco
do Brasil S/A
I - Mesário: Maria Celeste Queiroz Soares-CEF
- II - Mesário: Nausa Antonia Xavier Moraes-CEF
I - Secretário: Isabel Oliveira da Cruz-SAGRI
II - Secretário: João Pereira Monteiro-Banco
Econômico S/A
Suplente: José Barros Teles - SEMEC
- 143a. Seção: Berço de Belém-Av. José Bonifácio
- São Brás**
PRESIDENTE: Clodoaldo Pereira Campos - COHAB
I - Mesário: Raimundo F. Chagas - CELPA
II - Mesário: Sebastião de Moraes Fonseca-ITAU
I - Secretário: Ivete Terezinha Barbosa Bonna-
- INGRA
II - Secretário: Antonio Carlos da Silva - EBCT
Suplente: Benedita Lisboa - EBCT
- 144a. Seção: Escola Mun. Padre Leandro Pinhei-
ro - Rua Barão de Ig. Miri-Guamá**
PRESIDENTE: Francisco R. P. Vasconcelos-Banco
do Brasil
I - Mesário: Cesar Augusto da Silva Cavalcante
- IPASEP
II - Mesário: Antonia Lisboa Oliveira Araujo -
GDP
I - Secretário: Oneida da Silva Martins-SESPA
II - Secretário: Edna Maria Bezerra Silva-IAPAS
Suplente: Celso Luiz F. de Almeida-COMARA
- 145a. Seção: Colégio Est. Visconde de Souza
Franco - Av. Alm. Barroso-Marco**
PRESIDENTE: Jorge Cesar L.B.dos Santos-CELPA
I - Mesário: Benedita Reis Barata - DETRAN
II - Mesário: Carlos Alberto M.Albim - GDP
I - Secretário: Neyra Henriques do Couto-GDP
II - Secretário: Lucília Gonçalves Pinheiro-SAGRI
Suplente: José Raimundo de A.Souza-BRADESCO
- 146a. Seção: Soc. Benef. Lar de Maria-Pr.Flo -
riano Peixoto - São Brás**
PRESIDENTE: José Costa Ramos - SUDAM
I - Mesário: Maria Terezinha M.Estácio-CEF
II - Mesário: Lucila Evangelista de Lima-SUDAM
I - Secretário: Maria Lucia de A.Galdicco-CEF
II - Secretário: Antonia N.Vaz Fonseca- SAGRI
Suplente: Maria Tereza C.Russi-LLOYDS BIL.
- 147a. Seção: Grupo Esc. Augusto Olímpio-Av.Cea-
rá - Canudos**
PRESIDENTE: José Maria P. Araujo-CELPA
I - Mesário: Ronaldo W. Monteiro - EMBRATEL
II - Mesário: Graçiete F. Lobato - IPASEP
I - Secretário: Samuel R. Cardoso Neto-B.Brasil
II - Secretário: Camilo de L. F. Neto - IAPAS
Suplente: Cristina R. Novaes - ITERPA
- 148a. Seção: Escola Mun. Pa. Leandro Pinheiro-
Rua Barão de Ig. Miri - Guamá**
PRESIDENTE: Vilmos da S. Grunvald - CELPA
I - Mesário: Deuzarina de M.Chada - INAMPS
II - Mesário: João Marçal G.da Silva - CDP
I - Secretário: Marialva Duarte de Pinho-IPASEP
II - Secretário: Maria das Graças A.de Barra -
INAMPS
Suplente: Denise Nazaré Coelho Maia-VARIG
- 149a. Seção: Sociedade Beneficente dos Chau-
fers - Av. Magalhães Barata -
São Brás**
Presidente: Mario Emilio Brito dos Santos -
DNOS
I - Mesário: Ocasias Pereira Farias - IAPAS
II - Mesário: Waldemar dos Santos Vieira-Banco
do Brasil
I - Secretário: Sandra N. Caminha Fonseca-CEF
II - Secretário: João G. da Silva Queiroz-ITERPA
Suplente: Augusto José Pinheiro- ITERPA
- 150a. Seção: Asilo Dom Macedo Costa- Av. Almi-
rante Barroso - Marco**
PRESIDENTE: Hamilton de Almeida Lima-EMBRATEL
I - Mesário: Pedro Monteiro e Silva - IPASEP
II - Mesário: Rui Guilherme de Araujo Garcia -
Banco Econômico
I - Secretário: Sonia Marcia Cunha Costa -
Banco Econômico S/A
II - Secretário: José Mariano de Freitas-IBERS
Suplente: Emilia M.de C.Leal-4º D.Naval
- 151a. Seção: Escola Esterlina Valmont-Rua São Do-
mingos - Terra Firme**
PRESIDENTE: Edson Siqueira da Silva-IAPAS
1º Mesário: Luiz Antonio V. de Andrade-Banco
Real S. A
2º Mesário: Vera Lucia de Oliveira Lima-PETROBRAS
1º Secretário: Antonio Carlos Sena Damasceno-
IPASEP
2º Secretário: Maria do Socorro da Silva Teixei-
ra - SEAD
Suplente: Carlos Augusto C. da Silva - Banco
Real S.A
- 152a. Seção: Escola Municipal Amância Pantoja
Praça do Cruzeiro**
PRESIDENTE: Cleide Maria dos Santos Melo-SEAD
1º Mesário: Antonio Roberto de Siqueira Gomes
SEAB
2º Mesário: Janete Barros Gilman - SEPLAN
1º Secretário: Paulo Sérgio de Souza-Inst. Fin.
Itai
2º Secretário: Jorge Fernando Rodrigues - IAPAS
Suplente: Reginaldo Ezequiel Rodrigues-Inst. Fin.
Itai
- 153a. Seção: Gin. Viac. Souza Franco - Marco**
PRESIDENTE: José Nazareno Arraes - EMBRATEL
1º Mesário: Maria Maluzena dos Santos-Sec.Est.
Saúde
2º Mesário: Janeira Fleza de Almeida-CELPA
1º Secretário: Edilson Raimundo Furtado-INAMPS
2º Secretário: Argenária Omara - INAMPS
Suplente: Luiz Gonzaga V. de Carvalho-URIBAN-
CT

154ª seção: Banco de Belém - Av. José Bonifácio S. Braz
 PRESIDENTE: João Maria Cantão Medeiros-EMBRATEL
 1ª Mesário: Nagla Maria Oliveira da Silva-CELPA
 2ª Mesário: José A. M. Alexandre - CELPA
 1ª Secretário: Edgar Antonio Vasconcelos Castro-EBCT
 2ª Secretário: Gilberto Cruz da Silva - EBCT
 Suplente: Itacilr de Souza Fonseca - Banco do Estado do Pará

155ª seção: Grupo Escolar Dr. Mário Chermont
 PRESIDENTE: Holderman da Silva Rodrigues - Imprensa Oficial
 1ª Mesário: Maria Mercedes Carvalho - Sec. Mun. Fin.
 2ª Mesário: Adalberto Melo Lopes - DELPA
 1ª Secretário: Júlia Maria Pinho Fernandes - Sec. Mun. Obras
 2ª Secretário: Solange Silva Nairacoi-INAMPS
 Suplente: Irenilde Ferreira da Silva - ITAU

156ª seção: Escola Municipal Padre Leonardo Pinheiro - Guamá
 PRESIDENTE: João Roberto Cavalcante - Banco do Est. do Pará
 1ª Mesário: Maria Selma Almeida Souza - Banco do Estado do Pará
 2ª Mesário: Carlos de O. Silva - CELPA
 1ª Secretário: Joana Taveira dos Santos-INAMPS
 2ª Secretário: Vera Lúcia Cardoso Matos-Inst. Fin. Itau
 Suplente: Maria das Graças Corrêa Lopes-TJE

157ª seção: Colégio Est. Visconde de Souza Franco - Av. Alm. Barroso - Marco
 PRESIDENTE: Fernando Frota Lima - BASA
 1ª Mesário: Dulcealva Alves Nolasco - BASA
 2ª Mesário: Vera Lúcia de Souza Proença - BASA
 1ª Secretário: Pedro M. da C. Neto - CELPA
 2ª Secretário: Eláide Fiel da Serra Freire - SUDAM
 Suplente: Maria Lúcia Moller Roessing - Banco do Estado do Pará

158ª seção: Sociedade Benef. dos Ferroviários Av. Ceará - Cumudós
 PRESIDENTE: Estilac Lins Maciel Borges-CELPA
 1ª Mesário: Milton Souza de Queiroz Filho-BASA
 2ª Mesário: Kátia Regina Barradas da Silva - Inst. Fin. ITAU
 1ª Secretário: Ana Maria Oliveira da Paz Mesas Santos - BASA
 2ª Secretário: Angela Maria Barbosa Marques - BASA
 Suplente: Maria do Socorro Machado Pimenta-UNIBANCO

159ª seção: Colégio Est. Augusto Meira - Av. José Bonifácio - S. Braz
 PRESIDENTE: Paulo Roberto dos R. Alcântara-TELEPARA
 1ª Mesário: Eduardo Fernandes Pereira - BASA
 2ª Mesário: Nelson Roberto Maia do Nascimento, BASA
 1ª Secretário: Edna Maria da Oliveira Lima - Inst. Fin. ITAU
 2ª Secretário: Silvia Regina Pina Machado - SUDAM
 Suplente: Maria do Socorro Melo Machado-UNI-BANCO

160ª seção: Escola Primária Batista - B. de Igarapé Miri - Guamá
 PRESIDENTE: Raimundo Geraldo Silva-TELEPARA
 1ª Mesário: Zenilde Nezaré Carvalho de Souza-BASA
 2ª Mesário: Maria Amélia Louzeiro - IDESP
 1ª Secretário: José Nascimento - BASA
 Suplente: Jorge Edson de Barros Candeira - Inst. Fin. ITAU

161ª seção: Colégio Est. Visconde de Sousa - Av. Alm. Barroso - Marco
 PRESIDENTE: José Bezerra de Mattos - BASA
 1ª Mesário: Manoel Braz Lopes de Mattos-EBCT
 2ª Mesário: Carlos H. de C. Filho - CELPA
 1ª Secretário: Maria das Graças Santiago-IN-CRA
 2ª Secretário: Angela Maria Marron Farias-COMARA
 Suplente: Arlete da Silva Machado - COMARA

162ª seção - Escola Pe. Leonardo Pinheiro - Rua B. de Ig. Miri - Guamá
 PRESIDENTE: Fernando Paulino da Fonseca - SUDAM
 1ª Mesário: Marieliza Vasconcelos - Del. da Rec. Federal
 2ª Mesário: Raimundo Victor Lobato Junior-TJE
 1ª Secretário: Maria de Lourdes G. da Costa-ERT
 2ª Secretário: Andrea Mara Ciocio - Banco Nacional
 Suplente: Carmélia Soares de Mattos - SEMEC

163ª seção: Colégio Est. Augusto Meira - Av. José Bonifácio - S. Braz
 PRESIDENTE: Francisco Carlos Neves da Silva - IAPAS
 1ª Mesário: José Vicente de Oliveira Barros - CELPA
 2ª Mesário: Carlos Alberto Pass de Souza-UNIBANCO
 1ª Secretário: Jussely Filomena Salomão de Carvalho - SAGRI
 2ª Secretário: Ana Maria Fonseca Tavares-Banco do Est. do Pará
 Suplente: Régia Nazaré Sardinha Corrêa-SEMEC

164ª seção: Departamento de Limpeza Pública-Av. Alcindo Cacela - Grammaço
 PRESIDENTE: Oscar Dias Teixeira - SUDAM
 1ª Mesário: Wilson P. M. Salgado - CELPA
 2ª Mesário: Ana Maria da Costa Monte - IDESP
 1ª Secretário: Dalva de Albuquerque Tavares-CDP
 2ª Secretário: Sandra Maria Ferreira Gomes - SELEC
 Suplente: Francinete de Araújo Costa - SEMEC

165ª seção: Soc. Beneficente dos Ferroviários Av. Ceará - Cumudós
 PRESIDENTE: Almir A. Figueiredo - CELPA
 1ª Mesário: Nilza Silva do Amaral - CELPA
 2ª Mesário: Maria Aluísia Lopes Soares - SEPLAN
 1ª Secretário: Emilia Luvareira da Silva - INCRA

2ª Secretário: Hélio Moreira Arruda - SAGRI
 Suplente: Maria da Luz Costa Miranda - Proc. Geral do Estado

166ª seção: Colégio Visconde de Souza Franco - Av. Alm. Barroso - Marco
 PRESIDENTE: Manoel Fernandes Costa - IDESP
 1ª Mesário: José Costa da Silva - IDESP
 2ª Mesário: Rodrigo Augusto P. da G. Costa Neto-IPASEP
 1ª Secretário: Izabel Assunção de Oliveira - SE NAI
 2ª Secretário: Rosa Maria Alves da Costa-SEMEC
 Suplente: Maria Odília Moreira Costa - SEMEC

167ª seção: Esq. Mun. Pe. Leonardo Pinheiro - Rua B. Ig. Miri - Guamá
 PRESIDENTE: Artur Alves Ramos - IDESP
 1ª Mesário: Rosilena Lima de Souza - SUDHEVEA
 2ª Mesário: Deuro de Oliveira Melo - BASA
 1ª Secretário: David Alvaro Santos Garcia - BASA
 2ª Secretário: Maria Cristina Borges Celso-IAPAS
 Suplente: Celeste da Costa Sarmento - IAPAS

168ª seção: Colégio Est. Augusto Meira - Av. José Bonifácio S. Braz
 PRESIDENTE: Luiz Flávio Raiol da Silva - IDESP
 1ª Mesário: José Vieira Barbosa - BASA
 2ª Mesário: Vera Lúcia Santos Barros - SEPLAN
 1ª Secretário: Suely Maria da Rocha Paes - SE PLAN
 2ª Secretário: Maria Odete Silva de Moraes - IAPAS
 Suplente: Maria Nereida Melo de Carvalho - SEMEC

169ª seção: Escola Mun. Anância Pantoja - Pça do Cruzeiro - MATINHA
 PRESIDENTE: Raimundo Xavier Bezerra Rodrigues BASA
 1ª Mesário: Carlos Alberto Bentes de Souza-BASA
 2ª Mesário: Pedro Nazaré dos Santos - GDP
 1ª Secretário: José Maria Ribeiro - CDP
 2ª Secretário: Reginaldo C. Francisco - CELPA
 Suplente: Alba Odília de Oliveira Neves-SAGRI

170ª seção: Escola Munic. Pe. Leonardo Pinheiro - Rua B. Ig. Miri - Guamá
 PRESIDENTE: Raimundo Santana da Cruz - INCRA
 1ª Mesário: Carlos Andrade Pinho - INCRA
 2ª Mesário: Semira H. S. da Silva - CELPA
 1ª Secretário: Maria Luz da Silva - SAGRI
 2ª Secretário: Maria José Lameira de Melo - TJE
 Suplente: Cláudia Rosângela de Almeida Alveaz - Banco Nacional S.A.

171ª seção: Escola de Educação Física - Av. 1ª de Dezembro - Marco
 PRESIDENTE: Evandro Nascimento Silva - INCRA
 1ª Mesário: Osvaldino Silva Junior - Banco ITAU
 2ª Mesário: Carlos Alberto Rodrigues de Souza - CELPA
 1ª Secretário: Maria Nilze Pinheiro - SAGRI
 2ª Secretário: Zenaida Santos Neves - SEMEC
 Suplente: Jacira Pantoja Pereira - SEMEC

172ª seção: Grupo Escolar Augusto Olímpio - Av. Ceará - Cumudós
 PRESIDENTE: Ademar Oliveira Teles - INCRA
 1ª Mesário: Carlos Galvão Brandão - SUDAM
 2ª Mesário: Maria Lindalva Macedo Varella-SEAD
 1ª Secretário: Herinides Maira Réategui-SEPLAN
 2ª Secretário: José Rodrigues das Chagas-IPASEP
 Suplente: Rosa Lima Gomes Pamplona - EBCT

173ª seção: Grupo Educacional José de Anchieta Trav. 9 de Janeiro - Umarizal
 PRESIDENTE: Daniel O. Sobrinho - CELPA
 1ª Mesário: Odila Castelo Branco Furtado-CELPA
 2ª Mesário: Raimundo Martins dos Santos-Banco do Estado do Pará
 1ª Secretário: José Antonio Silva do Nascimento Banco do Estado do Pará
 2ª Secretário: Andrea Luiza Pereira Rodrigues-TJE
 Suplente: Zaidé Braga Machado - SEMEC

174ª seção: Escola Municipal Ponte Viva - Terra Firme - Rua São Domingos
 PRESIDENTE: Francisco A. Maguine - CELPA
 1ª Mesário: Ester Neves Barreto - BASA
 2ª Mesário: Paulo Roberto Moreira Santos-SEPLAN
 1ª Secretário: Jandyra Rosal de Araújo - SUDAM
 2ª Secretário: Nairo Rildo dos Santos - SUDAM
 Suplente: Léa Carvalho de Amaral - SEMEC

175ª seção: Escola de 1ª Grau Externato Batista-Guama
 PRESIDENTE: Pedro Luiz Peres - SUDAM
 1ª Mesário: Marilda de Aragão Serique - SUDAM
 2ª Mesário: Rubens Gomes Menegueta - SUDAM
 1ª Secretário: Raimunda Deolinda Leal da Silva-CELPA
 2ª Secretário: Maria de Nazaré Pinheiro França-SAGRI
 Suplente: Luiz Edivaldo Cordeiro Monteiro-SAGRI

176ª seção: Escola Superior de Educação Física - Marco
 PRESIDENTE: Antonio Otávio dos Santos Queiroz - SAGRI
 1ª Mesário: Geraldo Gobioth Neto - SEPLAN
 2ª Mesário: Evangelista de Alencar Uchoa-CELPA
 1ª Secretário: Adilson Pereira da Freitas-RNIG
 2ª Secretário: Maria Eunice da Voz Cruz Montei-ro - SAGRI
 Suplente: Maria Ijaacirana Batista de Almeida - SAGRI

177ª seção: Departamento de Limpeza Pública - Grammaço
 PRESIDENTE: Fernando Mardoneza Vieira - TELEPARA
 1ª Mesário: Maria Luiza de Queiroz Cardoso-Banco do Estado do Pará
 2ª Mesário: Maria Hormânia Luvareira Mendonça - INAMPS
 1ª Secretário: Luiz Carlos Alves Monteiro-SEPLAN
 2ª Secretário: Maria Rosa Bitar Pinheiro-SEPLAN
 Suplente: Diana D'arc Formiga - SEMEC

178ª seção: Grupo Escolar "Augusto Olímpio" - Cumudós
 PRESIDENTE: Ubaldão David Cruz - C.E.F.
 1ª Mesário: Airton Andrade do Nascimento-BASA
 2ª Mesário: Ana Nezy da Souza Bentes - BASA

1ª Secretário: Ana Lígia Moura Pires - BASA
 2ª Secretário: Suely Maria Casca Abrunhosa-ITAU
 Suplente: Nouran Mutoz Carneiro - ITAU

179ª seção: Escola de 1ª Grau Externato Batista-Guama
 PRESIDENTE: Adalberto Rodrigues da Silva-BASA
 1ª Mesário: Alcídio dos Santos Ferreira-BASA
 2ª Mesário: Cláudio Scandia Gomer - BASA
 1ª Secretário: Ricardo Augusto Castela de Oliveira - Banco do Est. Pará
 2ª Secretário: Maria Sonia de Lima Frazão-TJE
 Suplente: Maria do Céu Brito Cardoso - SEMEC

180ª seção: Escola de Grau Externato Batista - Guamá
 PRESIDENTE: Tereza Higashi - BASA
 1ª Mesário: Sonia Mônica Siqueira de Brito-BASA
 2ª Mesário: José Bentes de Albuquerque - EBCT
 1ª Secretário: Rosa Maria Cirino de Carmo-TJE
 2ª Secretário: Edmilson Eulálio S. Silva - Banco Auxiliar
 Suplente: Ana Maria Araújo da Silva - Semec

181ª seção: Escola Sup. de Educação Física-Marco
 PRESIDENTE: MAKOTO KUSAKARI - TELEPARA
 1ª Mesário: Dilza Maria Bentes de Lemos-TELEPARA
 2ª Mesário: Osvaldo Medina Godinho - Banco do Est. Pará

1ª Secretário: Dirce Barata de Figueiredo-IPASEP
 2ª Secretário: Anélia Maria Lira Pinheiro-ITERPA
 Suplente: Ivone Luz da Silva - ITERPA

182ª seção: Parque Esporte Clube - Matinha
 PRESIDENTE: Evaristo Martins Brito - EMBRATEL
 1ª Mesário: José Guilherme Duarte Elereu-SUDAM
 2ª Mesário: Francisco Carlos L. de Paula-TELEPARA
 1ª Secretário: Lourival Diniz Costa - TELEPARA
 2ª Secretário: Orlandina Brito de Freitas-SESI
 Suplente: Francisco Mendes Barbosa-Centro de Inst. "Alm. Braz de Aguiar"

183ª seção: Escola Madre Zarife Sales - Guamá
 PRESIDENTE: Celimar Rui Nonato dos Santos Silva - EMBRATEL
 1ª Mesário: Leá Cristina Ribeiro Mesquita-SUDAM
 2ª Mesário: Regina Coeli da Rocha Santos-TELEPARA
 1ª Secretário: Maria Goratti de Moraes Lima-Proc. Geral do Estado
 2ª Secretário: Maria Mercedes Carvalho - Sec. Mun. Fin.-Dep. Trib. Imob.
 Suplente: Virigilio Pereira de Aviz - TELEPARA

184ª seção: Grupo Escolar Augusto Olímpio-Cumudós
 PRESIDENTE: Raimundo Biratm G. Gonçalves-EMBRA TEL
 1ª Mesário: Clóvia Luiz de Souza Silva-BRADESCO
 2ª Mesário: Luiz Carlos da Costa Silva - SUDAM
 1ª Secretário: Darci da Silva Aranha - BASA
 2ª Secretário: Ivone Lino Moreira - TELEPARA
 Suplente: Ana Maria da Cruz Barroo - ITAU

185ª seção: Escola Superior de Educação Física - Marco
 PRESIDENTE: Geraldo José Carmena dos Santos-EMB RATEL
 1ª Mesário: Mário Cliberto Guimarães Machado - SUDAM
 2ª Mesário: Fabiano de Cristo Nogueira Dias - BASA
 1ª Secretário: José Haroldo Pinheiro do Nascimento - ITAU
 2ª Secretário: Darci Pereira Rodrigues-ITAU
 Suplente: Maria de Nazaré dos Passos Neri - EBCT

186ª seção: Sociedade Beneficente dos Chauffe- res - Independência
 PRESIDENTE: Juracy Silva Souza - EMBRATEL
 1ª Mesário: Maria Amélia Jardim Ariza-SUDAM
 2ª Mesário: Paulo Domingos Cardoso dos Santos-ITAU
 1ª Secretário: Marlene Mattos Waughon - BASA
 2ª Secretário: Gilda Miranda Ramos - SEGUP
 Suplente: José Ribamar dos Santos - SEGUP

187ª seção: Colégio Estadual Augusto Meira-Marco
 PRESIDENTE: Jorge Quinteiros Jacob - C.E.F.
 1ª Mesário: Maria Augusta Rodrigues de Souza - SUDAM
 2ª Mesário: Luiz Mário Lameira Fava - SEGUP

1ª Secretário: Maria Lúcia Saraiva dos Santos-BASA
 2ª Secretário: Maria José Alves dos Santos-BASA
 Suplente: Rodolfo Charles Bonfim Santos-ITAU

188ª seção: Escola de Enfermagem do Pará - Guamá
 PRESIDENTE: Raimundo da Silva Rodrigues - C.E.F.
 1ª Mesário: Maria das Graças Piza de M. Cardoso - SUDAM
 2ª Mesário: Rosilene do Nascimento Soares-ITAU
 1ª Secretário: Emília Ferreira de Anunciação-SEGUP
 Suplente: Obacim Lira da Silva - SEGUP

189ª seção: Escola dos Servidores da Imprensa Pública - Grammaço
 PRESIDENTE: Eugênio José Cortêz Cecim-EMB RATEL
 1ª Mesário: Alcindo Raimundo da Costa-SUDAM
 2ª Mesário: Maria Maria Rodrigues Filho-TELEPARA
 1ª Secretário: Maria Soares Nascimento de Souza-BASA
 2ª Secretário: Maria Alice de Souza - EBCT
 Suplente: Agneta Oliveira de Jesus - ITAU

190ª seção: Escola Madre Zarife Sales - Matinha
 PRESIDENTE: Alcides Neves da Fonseca-EMB RATEL
 1ª Mesário: Maria Luiza de Almeida - SUDAM
 2ª Mesário: Cláudio Casarino Vasconcelos - ITAU
 1ª Secretário: Maria Luiza Pereira Rodrigues - SUDAM
 2ª Secretário: Maria Luiza Pereira Rodrigues - SUDAM
 Suplente: Ubaldão David Cruz - C.E.F.

191ª seção: Escola Superior de Educação Física - Marco
 PRESIDENTE: Ubaldão David Cruz - C.E.F.
 1ª Mesário: Airton Andrade do Nascimento-BASA
 2ª Mesário: Ana Nezy da Souza Bentes - BASA

DIÁRIO OFICIAL CADERNO 2

8 - Sexta-feira, 20

2º Secretário: Maria de Lourdes Botelho Moraes - SEGUP
 Suplente: Francisca Guiomar Cruz da Silva - SE MEC

192ª seção: Sociedade Beneficente Lar de Maria
 PRESIDENTE: Moacyr Azevedo Valente - IDESP
 1º Secretário: Ana Lúcia de Almeida Alves Ferreira - SUDAM

2º Secretário: Marli Maria Mastop Malcher - BASA
 1º Secretário: Evaristo Magno Monteiro - ITAU
 2º Secretário: Rosana Maria Ribeiro - SEGUP
 Suplente: Antonio Jorge da Silva Costa - TJE

193ª seção: Escola Mun. Pe. Leandro Pinheiro - Guamá
 PRESIDENTE: Odair da Silva Moreira - IDESP
 1º Secretário: Roberto dos Santos Corrêa - OEF
 2º Secretário: Sebastião Peniche Pinheiro - Banco Mercantil
 1º Secretário: Francisco de Assis Meguins Matos - C.E.F.
 2º Secretário: Carlota Maria Nascimento Silva - SUDAM
 Suplente: Joana Jurama de Oliveira - SEMEC

194ª seção: Escola Mun. Esterlina Valmont - Terra Firme
 PRESIDENTE: Alirio R. Bendelack - CELPA

1º Secretário: Arcelano Souza - SUDAM
 2º Secretário: Maria Paula Araújo Martins - BASA
 1º Secretário: Maria Selva de Souza Alves - BASA
 2º Secretário: João Batista Rodrigues Farias - ITAU
 Suplente: Benedita Queiroz Carvalho - EBCT

195ª seção: Berço de Belém - S. Braz
 PRESIDENTE: Raimundo N. de Araújo - CELPA
 1º Secretário: Creusa Sarmento Santos - SUDAM
 2º Secretário: Amiraldo José Campos Amaral - EBCT
 1º Secretário: Angela Maria dos Santos Moura - CAPEMI
 2º Secretário: Miguel Luiz Mendes Filho - Banco Est. do Pará
 Suplente: Suzete Gaia Gonçalves - SEMEC

196ª seção: Escola Superior de Educação Física - Marco
 PRESIDENTE: Wilson G. Ferreira - CELPA
 1º Secretário: Dirceinha Miranda Oliveira - SUDAM
 2º Secretário: Eliana Maria Cardoso Magalhães - BA-SA

1º Secretário: Carlos Roberto D'ippolito - EBCT
 2º Secretário: Selma de Jesus da S. Amazonas - SEGUP
 Suplente: Elza Maria Brito da Silva - SEMEC

197ª seção: Escola Santos Dumont - Guamá
 PRESIDENTE: Lauro Miguel Q. Rocha - CELPA
 1º Secretário: Carmen Silvia Guedes Aragão - SUDAM
 2º Secretário: Lucileia de Lima Carvalho - BASA
 1º Secretário: João Batista Rodrigues Farias - ITAU
 2º Secretário: Samuel Saraiva Trajano - EBCT
 Suplente: Maria Joaquina Pereira - SEGUP

198ª seção: Grupo Escolar Augusto Olímpio - Canudos
 PRESIDENTE: Beatriz Vasconcelos - CELPA
 1º Secretário: Elisabete Silva Lopes - SUDAM
 2º Secretário: Raimunda M. Araújo dos Santos - EBCT
 1º Secretário: Carmen Silvia Pantoja - SEGUP
 2º Secretário: Mauri Nazareno Lima Gaspar - SEMEC
 Suplente: João Nilo Pinto de Moura - Banco Eco nômico

199ª seção: Escola Mãe ZariFFE Salles - Guamá
 PRESIDENTE: Alcides J. Rodrigues - CELPA
 1º Secretário: Elizete Moreira de Miranda - SUDAM
 2º Secretário: Miguel Martins de Queiroz - Banco Econômico
 1º Secretário: Antonio Jorge da Silva Costa - TJE
 2º Secretário: Keila Sarid Assis de Almeida - Banco Econômico
 Suplente: Maria Laura de Castro Moraes - SEMEC

200ª seção: Departamento de Limpeza Pública - Grammaço
 PRESIDENTE: José Cambi Gluck Peal - CELPA
 1º Secretário: Emília Carolina Cardoso Martins - SUDAM
 2º Secretário: Fedfílio da Anunciação Moura - BASA
 1º Secretário: Clóvis Izaldo Martins Tavares - BASA
 2º Secretário: Manoel Oliveira do Nascimento - EBCT
 Suplente: Maria Altazira Muniz Vieira - SEMEC

201ª seção: Escola Superior de Educação Física - Marco
 PRESIDENTE: Ocir da Silva Gomes - CELPA
 1º Secretário: Eliana Cristina Oliveira de Souza - C.E.F.
 2º Secretário: Pfenha Lúcia Costa Araújo - BASA
 1º Secretário: Adenilde Ferraz Palmeira - Sec. Est. Saúde
 2º Secretário: Carmen Lúcia B. Barros - SEGUP
 Suplente: Marizete Nunes Rodrigues - CAPEMI

202ª seção: Sociedade Beneficente Lar de Maria
 PRESIDENTE: Agnaldo Silva da Fonseca - Banco Mercantil
 1º Secretário: Francisca Bezerra de Almeida - SUDAM
 2º Secretário: Luiza Laura Entr'lg Pinto - BASA
 1º Secretário: Assel de Oliveira Aniride - TELEPARA

2º Secretário: Marilene Lopes de Melo e Silva - Esc. Ec. Fed. Pará
 Suplente: Juáfiliz Araújo Alves - SEGUP

203ª seção: Ação Social da Matinha - Matinha
 PRESIDENTE: Francisco S.C. Faidl - CELPA
 1º Secretário: Sáfira Faria Leite - SUDAM
 1º Secretário: Eliana Cristina Oliveira - C.E.F.
 1º Secretário: Francisca Bezerra de Almeida - SUDAM
 2º Secretário: Wildemar da Costa Almeida - C.E.F.
 Suplente: Maria José Santos Ferreira - SEMEC

204ª seção: Escola Mãe ZariFFE Salles - Guamá
 PRESIDENTE: Carlos Souza Aracaju - CELPA
 1º Secretário: Selma Nazaré Pina Almeida - SUDAM
 2º Secretário: Regina Lúcia S. Rodrigues - SEGUP
 1º Secretário: Maria José Ferreira - Centro de Inat "Alc. Braz de Aguiar"
 2º Secretário: Benedita Queiroz Carvalho - EBCT
 Suplente:

205ª seção: Escola "Mãe ZariFFE Salles" - Guamá
 PRESIDENTE: Hodgson Souza - INGRA
 1º Secretário: Admir de Oliveira da Silva - SUDAM
 2º Secretário: José Milton Moraes de Mattos - TELEPARA
 1º Secretário: José Alton Farias Filho - CODEM
 2º Secretário: Miguel Admar do Socorro S. da - Itaú
 Suplente: Horaciano Barros Lucena - ITAU

206ª seção: Sociedade Beneficente Odeonista - Canudos
 PRESIDENTE: Selma Maria Machado Farias - INGRA
 1º Secretário: Pedrita Maria de Aguiar - SUDAM
 2º Secretário: Silvana Pantoja da Rocha - ITAU
 1º Secretário: Odete dos Santos Cruz - SEGUP
 2º Secretário: Aldemira Mendes Cruz - Sec. Est. Saúde
 Suplente: José Marivaldo da Conceição - SEGUP

207ª seção: Colégio Estadual Augusto Meira - São Braz
 PRESIDENTE: José Gilberto Guedes Tavares - CDP
 1º Secretário: Paulo Roberto da Costa Nery - SUDAM
 2º Secretário: Roselena Maria Sodrê do Amaral - SEGUP
 1º Secretário: Jackson Ferreira Valente - C.E.F.
 2º Secretário: Carlos Alberto da Conceição Santos - Sec. Est. Saúde
 Suplente: Inácia Miranda da Costa - S.C. Est. Saúde

208ª seção: Escola Superior de Educação Física - Marco
 PRESIDENTE: Francisco de Assis Abreu - CDP
 1º Secretário: Marlene Corrêa da Silva - SUDAM
 2º Secretário: Antonio Carlos D. Barros - SEGUP
 1º Secretário: José Vicente de Souza - BRADESCO
 2º Secretário: José Carlos Oliveira de Medeiros - SAGRI
 Suplente: Maria do Carmo Fontes Araújo - SAGRI

209ª seção: Sociedade Benel. Odeonista - Canudos
 PRESIDENTE: Roneir Araújo Corrêa - CDP
 1º Secretário: Vitória Flores da Silva Abadesou - SUDAM
 2º Secretário: Maria de Lourdes P. Ribeiro - Sec. Est. da Fazenda
 1º Secretário: Paulo das Mercês Silva - C.E.F.
 2º Secretário: Carlos Fernando Leite - Sec. Est. da Fazenda
 Suplente: José dos Anjos Oliveira - Del. Reg. do Trabalho

210ª seção: Escola Mãe ZariFFE Salles - Guamá - PRESIDENTE: Mariálvia Coutinho Vasconcelos - Sec. Est. Justiça
 1º Secretário: Maria Betânia de Souza Barros - SEPLAN
 2º Secretário: Francisco Assis Maia de Souza - INGRA
 1º Secretário: Horiberto de Oliveira Cruz - INGRA
 2º Secretário: Antonia Araújo da Rocha - SEPLAN
 Suplente: Alice Pires de Oliveira - IAPAS

211ª seção: Escola Municipal Fonte Viva - Terra Firme
 PRESIDENTE: Pedro Leon da Rosa - Sec. Est. Fazenda
 1º Secretário: Carmélia da Rocha Goes - INGRA
 2º Secretário: Paulo Roberto Moraes dos Santos - SEPLAN
 1º Secretário: Carmelita Trindade Amorim - TELEPARA
 2º Secretário: Carmen Pastana Ferreira - TELEPARA
 Suplente: Arnaldo Raimundo Souza Palheta - IAPAS

212ª seção: Escola de 1º Grau Externato Batista - Guamá
 PRESIDENTE: Sebastião Solino de Carvalho - Sec. Est. Fazenda
 1º Secretário: Marcelina Fernandes Bentes - INGRA
 2º Secretário: Joaquim Alfredo D. Pinheiro - TELEPARA
 1º Secretário: Raimunda de Oliveira Noronha - TELEPARA
 2º Secretário: Osmarina das Graças Moreira de Moraes
 Suplente: Aloisio Jorge de Oliveira - IAPAS

213ª seção: Grupo Escolar Dr. Mário Chermont - PRESIDENTE: Manoel Felipe Bentes Lobo - Sec. Est. da Fazenda
 1º Secretário: Paulo Roberto da Silva Mallo - SUDAM
 2º Secretário: Juscelino Pereira Alho - Cfm. Municipal
 1º Secretário: Orion da Silva Demasceno - Lloyd's Bank L. Limited
 2º Secretário: Raimundo Ferreira Monteiro - TJE
 Suplente: Peniláe Maria Franco - IAPAS

214ª seção: Escola Municipal Fonte Viva - PRESIDENTE: Otávio Roberto Menezes Praxas - Del. Reg. Trabalho
 1º Secretário: Raimundo José da Silva Coqueiro - INGRA
 2º Secretário: Paulina Peniche Rodrigues - INGRA
 1º Secretário: Regina Celi Carvalho da Silva - SEPLAN

2º Secretário: Clarice Maria Leonie - SEPLAN
 Suplente: Emmeralda Ferreira da Silva - IAPAS

215ª seção: Escola Superior de Educação Física - Marco
 PRESIDENTE: José Ribamar G. Amaral - BANCO REAL
 1º Secretário: Leni Cristina Ferraz Pimentel - INGRA
 2º Secretário: Lucival Moreira de Oliveira - Cfm. Municipal
 1º Secretário: Luiz Edmundo Leite Magalhães - INGRA
 2º Secretário: Rosilda Fereire Caldas - SEAD
 Suplente: Ildorena Martins - IAPAS

216ª seção: Lar Fabiano de Cristo - Guamá
 PRESIDENTE: Mário Nonato Silva - SUDAM
 1º Secretário: Paulo Sérgio Souza Silva - B. Auxiliar
 2º Secretário: Edward de Araújo Pereira - EBCT
 1º Secretário: Francisco C. Bezerra Gomes - EBCT
 2º Secretário: Luiz Guimarães de Aiz - TELEPARA
 Suplente: José Maria Viana Farias - IAPAS

217ª seção: Lar Fabiano de Cristo - Guamá
 PRESIDENTE: Verônica Carvalho de Oliveira - SUDAM
 1º Secretário: João Carlos Lavarada Amaro - EMBRATEL
 2º Secretário: Maria das Graças Silva Leite - Fac. Ciências Agrárias
 1º Secretário: Nazaré de Fátima Santos de Oliveira - ITAÚP
 2º Secretário: Lúcia Bezerra de Carmo - Banco Nacional
 Suplente: Eliana Elena Segtowick da - Banco Nacional

218ª seção: Escola Municipal Brigadeiro - Terra Firme
 PRESIDENTE: Raimundo Jurandir de Carvalho
 1º Secretário: Antonio Leite de Memória - E. Fed. Pará

2º Secretário: Euzeli Miranda Gomes - SUDAM
 1º Secretário: Eunides da Silveira Barbosa - SEMEC
 2º Secretário: Luiz Coimbra da Silva - IAPAS
 Suplente: Benedita Silva - INGRA

219ª seção: Departamento de Limpeza Pública - Grammaço
 PRESIDENTE: Leonel da Costa Barros - SUDAM
 1º Secretário: Leonardo Coutinho Lencelvia - EMBRATEL
 2º Secretário: José dos Reis Oliveira - IDESP
 1º Secretário: Antonio Roberto de Oliveira - Esc. Tec. Fed. do Pará
 2º Secretário: Maria de Nazaré P. Bahia - Sec. Est. da Fazenda
 Suplente: Sílvio Raimundo Sarmacho Souza - SEMEC

220ª seção: Colégio Est. Visconde de Souza Franco - Marco
 PRESIDENTE: Leonilda Correa Filho - SUDAM
 1º Secretário: Maria da Conceição Magno Bentes - S.C. Colégio Moderno
 2º Secretário: Augusto Sérgio Moreira Cardoso - Esc. Tec. Fed. Pará
 1º Secretário: Hilma Freitas Gomes - EMBRATEL
 2º Secretário: Maria Dirce Figueiredo Freitas - SEMEC
 Suplente: Norma de Sá Pires - Sec. Est. da Fazenda

221ª seção: Colégio Estadual Augusto Meira - São Braz
 PRESIDENTE: José Maria Silva Novas - SUDAM
 1º Secretário: José Maria de Amaral Mota - EMBRATEL
 1º Secretário: Carlos Alberto Duarte Dias - Esc. Tec. Fed. do Pará
 2º Secretário: Maria de Lourdes da Silva - SEMEC
 Suplente: Iolanda Maria de F. Sá Santos - Sec. Est. da Fazenda

222ª seção: Lar Fabiano de Cristo - Guamá
 PRESIDENTE: Leonor Riker Franco - SUDAM
 1º Secretário: Expedito Lopes Raposo - Esc. Tec. Fed. Pará
 2º Secretário: Felicidade Cuzano Silva - SUDAM
 1º Secretário: Maria José Correa da Silva - IDESP
 2º Secretário: José Maria Mendonça Ricing - SEMEC
 Suplente: Marinete Lima da Silva - Sec. Est. da Fazenda

223ª seção: Colégio Estadual Visconde de Souza Franco
 PRESIDENTE: Luiz Raul de Lima Martins - SUDAM
 1º Secretário: Antonio Carlos Leite Mendonça - S.C. Colégio Moderno
 2º Secretário: Sonia Maria Monteiro da Silva - SEMEC
 1º Secretário: Raimunda dos Santos A. Albuquerque - SUDAM
 2º Secretário: José Monteiro de Oliveira - Esc. Tec. Fed. do Pará
 1º Suplente: Rocangela Cordeiro Araújo - IAPAS

224ª seção: Escola Superior de Educação Física - Marco
 PRESIDENTE: Marcelo Luiz G. Pires - SUDAM
 1º Secretário: Lúzia Maciel Cascaes - Esc. Tec. Fed. do Pará
 2º Secretário: Luiz Fernando Soares Pereira - SUDAM
 1º Secretário: Marcelene dos Santos Gomes - C.E.F.
 2º Secretário: Maria das Graças da Costa - SEMEC
 Suplente: Nazaré Maria Santiago da Silva - IAPAS

225ª seção: Escola de 1º Grau Paulo Maranhão - S. Braz
 PRESIDENTE: Marcellio da Rocha Cortes - SUDAM
 1º Secretário: João Gregorio dos Santos - Esc. Tec. Fed. Pará
 2º Secretário: Ana Lúcia Souza Freitas - SUDAM
 1º Secretário: Sebastião Jorge Ferreira - Banco do Estado do Pará
 2º Secretário: Nazaré Cristina G. de Oliveira - SEMEC
 Suplente: Maria Regina Monteiro dos Santos - IAPAS

226ª seção: Escola Municipal Pe. Leandro Pinheiro - Guamá
 PRESIDENTE: Maria Auxiliadora Barra Martins - SUDAM
 1º Secretário: Valdir Moutinho Ribeiro - Esc. Tec. Fed. do Pará
 2º Secretário: Maria Conceição Cardoso Bezerra - SUDAM
 1º Secretário: Mauro Amador da Silva Franco - SEMEC
 2º Secretário: Nene Conceição da Costa - Banco do Est. do Pará
 Suplente: Maria de Fátima Monteiro Riker - IAPAS

227ª seção: Departamento de Limpeza Pública - Grammaço
 PRESIDENTE: Reginaldo Ferreira Neves - SUDAM
 1º Secretário: Reinaldo Antonio da Costa - Esc. Tec. Fed. do Pará

2º Secretário: Antonio Carlos Duarte Dias - Esc. Tec. Fed. do Pará
 1º Secretário: Maria das Graças Lopes Nascimento - Banco do Est. do Pará
 2º Secretário: Maria Joana Marinho Monteiro - SEMEC
 Suplente: Manoel Saraiva da Guana - IAPAS

228ª seção: Escola Brigadeiro Fontanelle - Terra Firme
 PRESIDENTE: Francisco Milton Araújo - SAGRI
 1º Secretário: Abilio Augusto Bentes Franco - EMBRATEL
 2º Secretário: Maria Neuza Monteiro - S.C. Col. Moderno
 1º Secretário: Carlos Lemos Barbosa - Esc. Tec. Fed. do Pará
 2º Secretário: Rita Souza dos Santos - SUDAM
 Suplente: Maria Antonia Souza de Figueiredo - INGRA

229ª seção: Colégio Est. Visconde de Souza Franco - Marco
 PRESIDENTE: Joaquim Nunes da Silva Neto - SAGRI
 1º Secretário: Sérgio Lopes de Mantonça - BRADESCO
 2º Secretário: Waldir dos Santos Cunha - SUDAM
 1º Secretário: Aldemirina de Moraes Nascimento - C.E.F.
 2º Secretário: Silvana Olegário da Costa - IDESP
 Suplente: Valquiria Saúli Braga de Souza Franco - SEMEC

230ª seção: Grupo Escolar Frei Daniel Scuarat - Guamá
 PRESIDENTE: Valdir Ferreira Torres Junior - SAGRI
 1º Secretário: Júlia Daviani Pereira Pinto - IDESP
 2º Secretário: Elizabeth Bezerra Barbosa - SUDAM
 1º Secretário: Evarista Alves Campbell - Esc. Tec. Fed. do Pará

DIÁRIO OFICIAL CADERNO 2

Sexta-feira, 20

2º Secretário: Sebastião de Paula Marçal Junior - OREDIREAL
Suplente: Válder Carvalho Avila - Fac. Ciências Agrárias

231ª seção: Escola de 1ª Grau Paulo Maranhão - São Braz
PRESIDENTE: Raimundo Nonato dos Santos Pegado - SAGRI
1º Mesário: João Roberto da Silva Vilaça - Esc. Téc. Fed. Pará
2º Mesário: Luiz Otávio Miranda Tuting - C.E.F.
1º Secretário: Eliane Socorro Torres Kouri - CEF
2º Secretário: Marcos Antonio Farias Soares - BRADESCO
Suplente: Jorge Gomes de Souza - OREDIREAL

232ª seção: Escola Mun. Sta. Rita de Cássia - Canudos
PRESIDENTE: Paulo Roberto Taveira Escal - SAGRI
1º Mesário: Jovelina S. dos Santos Silva - Fac. Ciências Agrárias
2º Mesário: Antonio Afonso G. Tavares - Fac. Ciências Agrárias
1º Secretário: Ruth Pereira da Silva - Esc. Téc. Fed. do Pará
2º Secretário: Ruth Carneira Rodrigues - SEMEC
Suplente: Carivaldo Souza Santos - Fac. Ciências Agrárias

233ª seção - Agilo D. Macedo Costa - Souza
PRESIDENTE: Joaquim Carlos Esteves de Carvalho - SAGRI
1º Mesário: Cecy Costa Martins - Cosampa
2º Mesário: Florencia Bezerra dos Santos - SUDAM
1º Secretário: Maria das Graças Costa Marinho - Banco Est. do Pará
2º Secretário: Ferdinando V. Amazonas - T.R.T
Suplente: Maria Rata Silva Oliveira - SEMEC

234ª seção - Paracense Esporte Clube - Matinha
PRESIDENTE: Júlio Cezar Pinheiro Moreira - SAGRI
1º Mesário: Natalina Melo Lima - Esc. Tec. Fed. do Pará
2º Mesário: Antonio Sérgio da Silva Lopes - TELEPARÁ
1º Secretário: Rosa Maria Ferreira G. Pires - TELEPARÁ
2º Secretário: George Batista Ferreira - Centro de Inst. "Alm. Braz de Aguiar"
Suplente: Dalva dos Santos Rissuenho - SEMEC

235ª seção: Grupo Escolar Frei Daniel Samarati - Guama
PRESIDENTE: José Maria Cabral Resende - SUDAM
1º Mesário: Antonio Carlos Figueiredo Farias - S. C. Colégio Moderno
2º Mesário: Raimunda Sonia Bregger de Carvalho - Del. Fed. de Saúde
1º Secretário: Adriana de Menezes Peques - Esc. Tec. Fed. do Pará
2º Secretário: Joseph de Nazaré Leite Pavão - SEMEC
Suplente: Nilza Cristo da Costa Potiguar - IAPAS

236ª seção: Colégio Est. Visconde de Souza Franco
PRESIDENTE: Juracy Roberto Luz Bahia - Sec. Est. de Viação e Obras Púb.
1º Mesário: João Craveiro Valente - IDESP
2º Mesário: Nelson Monteiro Gomes - Cam. Municipal
1º Secretário: Régina Coeli de Souza Barros - Cam. Municipal
2º Secretário: Maria de Fátima J. Teixeira - VIVENDA
Suplente: Paulo Gabriel C. Pará - VIVENDA

237ª seção: Sociedade Benef. LAR DE MARIA - S. Braz
PRESIDENTE: Haroldo Bertolet Aguiar Grana - Sec. de Viação e Obras Púb.
1º Mesário: Myriam Michales Barreto - S.C. Colégio Moderno
2º Mesário: Gylvandro Rodrigues Galvão - SUDAM
1º Secretário: Vaniza Botelho Godinho - T.R.T.
2º Secretário: Galvão de Souza Machado - Banco do Est. do Pará
Suplente: Carlos Tadeu de Andrade Shinkai - Cam. Municipal

238ª seção: Escola de 1ª Grau Externato Batista - Guama
PRESIDENTE: Vicente Ferrar Antelo dos Santos - Sec. de Viação e Obras Púb.
1º Mesário: Jaime da Costa Teixeira - S.C. Colégio Moderno

2º Mesário: Cláudio Carlos da Silva - TELEPARÁ
1º Secretário: Francisco das Chagas Mazzaro Pereira
2º Secretário: Alberto Jorge N. da Silva - Fac. de Ciências Agrárias
Suplente: Paulo Cezar de O. Silva - VIVENDA

239ª seção: Colégio Est. Visconde de Souza Franco - Marco
PRESIDENTE: Hôbeon Roberto Silva - BANCO LAR BRASILEIRO
1º Mesário: Maria José Machado Sempcio - IDESP
2º Mesário: Maria Elizabeth G. Miyazaki - BANESPA
1º Secretário: Carlos A. S. Pereira - CELPA
2º Secretário: Antonio José B. do Nascimento - TELEPARÁ
Suplente: Mario Elson Mattos Carvalho - Sec. Est. da Fazenda

240ª seção: Posto P. Pamfilo de Carvalho - Guama
PRESIDENTE: José Godofredo Pires dos Santos - Proc. Geral do Est.
1º Mesário: Pedro Augusto de Oliveira Martins - Banco Central do Brasil
2º Mesário: Cairo R. Cunha de Araújo - TELEPARÁ
1º Secretário: Hilton Fria de Castro - Esc. Téc. Fed. Pará
2º Secretário: Marlett Teixeira Benigno - TELEPARÁ
Suplente: Maria José Fonseca - SEPLAN

241ª seção: Escola Brigadeiro Fontenelle - Terra Firma
PRESIDENTE: José Cláudio Souza - TELEPARÁ
1º Mesário: Almir Carlos da Silva Rodrigues - TELEPARÁ

2º Mesário: José Maria Coutinho Menezes - TELEPARÁ
1º Secretário: José Campos da Silva - TELEPARÁ
2º Secretário: Tani de Jesus Aloftara Batista - SEPLAN
Suplente: Paulo Sérgio Rodrigues Cecin - SEMEC

242ª seção: Escola Adventista do 1º Grau - Terra Firma
PRESIDENTE: José Elísio de Brito Silva - TELEPARÁ
1º Mesário: Acidalia da Penha Nazareth - TELEPARÁ
2º Mesário: José Maria Quadros Alencar - SEPLAN
1º Secretário: Elazir Azevedo Parente - Del. Fed. de Saúde
2º Secretário: Jacobel Akel Fares - SEMEC
Suplente: Maria Sagramor Forte Xavier - IBGE

243ª seção: Colégio Est. Visconde de Souza Franco
PRESIDENTE: Abelardo Lobato Alfaia - Banco do Brasil S.A.
1º Mesário: Sylvia M. Drago Magno de Moraes - Imprensa Oficial
2º Mesário: Maria de Fátima Lima Azevedo - Imprensa Oficial
1º Secretário: Juarez Santos da Silva - TELEPARÁ
2º Secretário: Ieda Maria Ferreira Medeiros - Centro de Inst. "Alm. Braz de Aguiar"
Suplente: Ionides Dias Santos - EMBRAPA

244ª seção: Sociedade Benef. LAR DE MARIA - São Braz
PRESIDENTE: Aristoteles Queiroz de Vilhena - IAPAS
1º Mesário: Dacodilva Alves Nolascio - BASA
2º Mesário: Luiz Otávio Guimarães Penabaz - SUDAM
1º Secretário: Ivete Gadelha Vaz - Sec. Est. Saúde
2º Secretário: Oscar Luiz Machado de Deus - SEMEC
Suplente: Solange Nazaré de Souza - SEMEC

245ª seção: Lar Fabiano de Cristo - Casa de José
PRESIDENTE: Caillon dos Santos Braga - Sec. Est. Fazenda
1º Mesário: Rose Mayre Tillmann da Silva 2 - IDESP
2º Mesário: João Antonio Valente Aguiar - SENAI
1º Secretário: Wilma Ramos de Souza - ITERPA
2º Secretário: Sandra Maria Albuquerque Nunes - ITERPA
Suplente: Luiz Augusto Pinheiro Serra - ITERPA

246ª seção: Grupo Escolar Dr. Mário Chermont
PRESIDENTE: Carlos Alberto Belo de Lima - CO-SANPA
1º Mesário: Maira Araújo Gama - ITERPA
2º Mesário: Manoel Silva da Costa - Esc. Téc. Fed. Pará
1º Secretário: José Anilton Fonseca de Oliveira - EBCT
2º Secretário: Zinilde Oliveira de Castro e Silva - EBCT
Suplente: Edilson Gomes Braga - IBDF

247ª seção: Escola de 1ª Grau Externato Batista
PRESIDENTE: Júlio Cezar Brinjal da Costa - Fac. Ciências Agrárias
1º Mesário: Suelly Melo de Castro Menezes - S.C. Colégio Moderno
2º Mesário: Maria Luzia da Silva - INAMPS
1º Secretário: Ana Cristina Souza Cardoso - Banco do Brasil
2º Secretário: Sandra Goreti de Brito Silva - IPA-SEP
Suplente: Flávio Malcher Marques - SEMEC

248ª seção: Colégio Estadual Visconde de Souza Franco
PRESIDENTE: Raimundo Vanderlan Quadros de Alencar - EBCT
1º Mesário: Maria Lúcia Barbalho da Cruz - Banco do Est. do Pará
2º Mesário: Orlando Batista Galvão - F. SESP
1º Secretário: Maria Tereza Bezerra Falcão - IPA-SEP
2º Secretário: Maria das Graças Vaz Ara - SEMEC
Suplente: Maria Delma Gales Corrêa - INAMPS

249ª seção: Escola Santa Rita de Cássia - Cam. dos
PRESIDENTE: Mário Pinheiro e Silva - EBCT
1º Mesário: Maria Celina Messias Cavaleiro de Macedo - BASA

2º Mesário: Maria das Graças Nascimento Ferman - BASA
1º Secretário: Lázaro Ivan Gomes da Jesus - Esc. Tec. Fed. Pará
2º Secretário: Maria Aparecida Vasconcelos Silveira - IPASEP
Suplente: Leodilce da Cunha Peres - INAMPS

250ª seção: Sociedade Beneficente LAR DE MARIA - São Braz
PRESIDENTE: Armando Ferreira Rodrigues Filho - Proc. Geral do Est.
1º Mesário: Odete Nunes Pereira - BASA
2º Mesário: Iolinda Maria da Silva Souza - Sec. Mun. de Finanças
1º Secretário: Jovelino Quintino de C.L. Filho - Inst. Prev. do Mun. de Belém
2º Secretário: Waldete Pantoja Freitas - Sec. Mun. de Finanças
Suplente: Malbath Almeida Santos - BANESPA

251ª seção: Escola Municipal Almeida Furtado - Matinha
PRESIDENTE: Raimundo de Vasconcelos Oliveira - Inst. Prev. Mun. Belém
1º Mesário: Eloyas Nazareno dos Prazeres - F. Manoel Sec. Est. Saúde
2º Mesário: Faith Nazareno Chagas do Nascimento - COVAR
1º Secretário: Elina da Silva Machado - COVAR
2º Secretário: Magda Maria dos Santos Naveira - Sec. Mun. Fin.
Suplente: Maria do Socorro Souza Lima - INAMPS

252ª seção: Centro Educacional José de Anchieta - Terra Firme
PRESIDENTE: Almir Carlos da Silva Rodrigues - BASA
1º Mesário: Carivaldo da Silva Almeida - COVAR

2º Mesário: Nazaria Higashi - FSESP
1º Secretário: Emanuel Ursulino de França - FSESP
2º Secretário: Calcedonia Leitão Evangelista - SUCAM
Suplente: Osvaldo Dias Bazerra - INAMPS

253ª seção: Escola Brigadeiro Fontenelle - Terra Firma
PRESIDENTE: Carlos Alirio Dias da Silva - BASA
1º Mesário: Osmarina Campos de Souza - Inst. Prov. Mun. Belém
2º Mesário: Luiza de Marilac Pompeu Braga - S.C. Colégio Moderno
1º Secretário: Arlete Rodrigues dos Santos - IDESP
2º Secretário: Cláudia Regina da Cruz Cardoso - OPRM
Suplente: Orlandina Nunes Pereira Gomes - Sec. Est. Fazenda

254ª seção: Escola Brigadeiro Fontenelle - Terra Firma
PRESIDENTE: Célio Braga Wanderley - BASA
1º Mesário: Sérgio Roberto Maudó Paixão - Del. Reg. do Trabalho
2º Mesário: Theobaldo Noronha de Matos - Del. Fed. de Saúde
1º Secretário: Henrique Barros da Silva - Sec. Est. de Saúde

2º Secretário: Maria de Fátima Lobato dos Santos - SEPLAN
Suplente: Ociresma Alvares - DETRAN

255ª seção: Posto P. Pamfilo de Carvalho - Guama
PRESIDENTE: Cristiano Guilherme Macedo Batista - BASA
1º Mesário: Regina Célia Rodrigues da Silva - DETRAN
2º Mesário: Selda Amado dos Santos - Del. MEC.
1º Secretário: Sebastião da S. Teles - CELPA
2º Secretário: Virginia Maria Monteiro Marques - ITERPA
Suplente: Carlos Alberto Ferreira - Fac. Ciências Agrárias

256ª seção: Colégio Est. Visc. de Souza Franco - Marco
PRESIDENTE: Evandro Airton Arrais Rosa - SUDAM
1º Mesário: Gabriel Freitas Demasceno - SUDAM
2º Mesário: André Luiz Ferreira Cortovil - Del. Rec. Fed.
1º Secretário: José Maria dos Santos Gadelha - SUDHEVEA
2º Secretário: Francisco de Assis S. Castro - Sec. Mun. Finanças
Suplente: Maria das Neves Alcântara Seixas - INAMPS

257ª seção: Lar Fabiano de Cristo - Casa de José
PRESIDENTE: Edilberto Barros da Fonseca - BASA
1º Mesário: Adalgia Benedita C. dos Santos - Fac. Ciências Agrárias
2º Mesário: Maria Helena Macedo Varela - S.C. Col. Moderno
1º Secretário: Maria Filomena Pinheiro Viçitas - Banco do Brasil S/A
2º Secretário: Fernando Augusto Guerreiro da Cruz - IPASEP
Suplente: Maria de Fátima de Oliveira Furtado - Sec. Mun. Finanças

258ª seção: Grupo Escolar Dr. Mário Chermont - Guama
PRESIDENTE: Elias Fernandes Feitosa - BASA
1º Mesário: Jaime Rodrigues Soares Filho - IDESP
2º Mesário: Rosalina Pinto da Costa Luz - Sec. Est. da Fazenda
1º Secretário: Jeannine Albert da Mata Rezende - Sec. Est. de Saúde
Suplente: Joniléia Amorim da Costa - Sec. Est. Saúde

259ª seção: Escola Mun. Sta. Rita de Cássia - Canudos
PRESIDENTE: Isaac Lima da Silva - BASA
1º Mesário: Arlete Lima - Sec. Mun. Obras
2º Mesário: Sandra M. Pastana Sampaio - B. Merc. S. Paulo
1º Secretário: Anacina Silva Souza - SEMEC
2º Secretário: Marcos Alves Rocha - DWER
Suplente: Zélia da Silva Santos - 4ª Dist. Naval

260ª seção: Escola Brigadeiro Fontenelle - Terra Firma
PRESIDENTE: João Oliveira dos Santos - BASA
1º Mesário: Maria de Fátima dos Anjos Rocha - TELEPARÁ

261ª seção: Escola de 1ª Grau Externato Batista - Guama
PRESIDENTE: Cavilino José do Recife Ruas - BASA
1º Mesário: Raimundo Nonato de Barros - PETRO-BAS
2º Mesário: Raimundo Viana da Silva - PETRO-BAS
1º Secretário: Ana Cristina Rodrigues Paiva - M.S.
2º Secretário: Manoel Santana Nogueira - DNGS
Suplente: Jerry Greijal - Sec. Est. Saúde

262ª seção: Escola de 1ª Grau Dr. Paulo Maranhão - S. Braz
PRESIDENTE: Maria Aneta Bezerra do Nascimento - Del. Rec. Fed.
1º Mesário: José Poliberto de Rocha - Cam. Mun.
2º Mesário: Mauro Antônio Vieira - VIVENDA
1º Secretário: Antonio Eulálio Costa Correa - SAGRI
2º Secretário: Má de Nazaré da S.C. Roux - Sec. Est. Saúde
Suplente: Lázaro José de Souza - T. Contas do Est.

263ª seção: Colégio Est. Visconde de Souza Franco
 PRESIDENTE: Maria de Nazaré M. dos Santos Filha - Del. Rec. Fed.
 1ª Mesária: Elza da Paixão Barros - T. Contas do Est.
 2ª Mesária: Elizabeth Freitas N. Ribeiro-Banco Mercantil Crédito S.A.
 1ª Secretário: Raimundo Pinto Magalhães Junior-DENTEL
 2ª Secretário: Otávio Oliveira Silva - COREG. Pa
 Suplente: Pedro Diniz - COREG. Pa
 264ª seção: Escola de Enfermagem do Pará - Guamá
 PRESIDENTE: Wanda Siqueira dos Santos Cardoso - Del. Rec. Fed.
 1ª Mesária: Heloisa Helena Mendonça Cardoso - COREG. Pa
 2ª Mesária: Yvone Costa Cardoso - COSANPA
 1ª Secretário: Antonio Onofre Souza de Menezes - Del. Rec. Fed.
 2ª Secretário: Maria Luzia Brito Sta. Brígida - Sec. Mun. Obras-Dep. Adm.
 Suplente: Maria Sebastiana Marques Duarte - Sec. Mun. Finanças
 265ª seção: Escola Paroquial São Judas Tadeu - Condor
 PRESIDENTE: Antonio Carlos Leite de Mendonça - UFFA
 1ª Mesária: Arlete Oliveira da Silva - Sec. Mun. Finanças
 2ª Mesária: Oglaize do Socorro Gomes da Costa - FSESP
 1ª Secretário: Raimundo Benedito da Silva - FSESP
 2ª Secretário: Laide Souza da Cunha - VARIG
 Suplente: Ronaldo Martins de Jesus - FSESP
 266ª seção: Acilo D. Macêdo Costa - Souza
 PRESIDENTE: Dadir Alberto da Silva - UFFA
 1ª Mesária: Terezinha de Fátima Marques de Freitas - Sec. Mun. Fin.
 2ª Mesária: Odair Raimundo de Souza - FSESP
 1ª Secretário: Jorge Expedito Pinto Fonseca - IPA SEP
 2ª Secretário: Maria Rosa Ferreira Rego - B. Brasil
 Suplente: Antonio Carlos Miranda Lima - INAMPS
 267ª seção: Sociedade Benef. Científica Trindade - Guamá
 PRESIDENTE: Dário Gomes de Azevedo - UFFA
 1ª Mesária: José Gomes Duarte - VARIG
 2ª Mesária: Waldenyr Amorim Viveiros - COHAB
 1ª Secretário: Leonira D'Assunção Sabbá de Souza - IPASEP
 2ª Secretário: Elielza Conceição Mendes Cardoso - S.C. Col. Moderno
 Suplente: Terezinha Amorim de Lima - Fac. de Ciências Agrárias
 268ª seção: Escola Municipal Sta. Rita de Cássia - Canudos
 PRESIDENTE: Francisco Pereira Assunção - UFFA
 1ª Mesária: Adelino Lelis dos Santos - EMBRATEL
 2ª Mesária: Antonio Maria A. Reis - SENAI
 1ª Secretário: Maria de Fátima Dias de Souza - IPASEP
 2ª Secretário: Maria José Mesas Ohashi - IDESP
 Suplente: Maria Cristina Caldas Furtado - CPRM
 269ª seção: Colégio Est. Visconde de Souza Franco - Marco
 PRESIDENTE: Jorge Wilson Delegado Leão - UFFA
 1ª Mesária: Antonio Araújo Pereira Filho - Sec. Mun. Fin.-Dep. Adm.
 2ª Mesária: Williams V. de Oliveira - Banco Real S.A.
 1ª Secretário: Maria de Lourdes Ribeiro Costa - SEAD
 2ª Secretário: Galastino Galvão Alves - CDP
 Suplente: Nélio Robson M. Nascimento - Banco Real
 270ª seção: Escola Brigadeiro Fontenelle - Terra Firme
 PRESIDENTE: Vicente Paulo Tavares Martins - SAGRI
 1ª Mesária: Lucideia Oliveira Maia - Sec. Est. Fazenda
 2ª Mesária: Belchior Silva - DETRAN
 1ª Secretário: Juçara M. Gluck Martins Barros - SEPLAN
 2ª Secretário: Antonio de P. dos S. Lima - DETRAN
 Suplente: Zelmira de Almeida Rebelo Mendes - INAMPS
 271ª seção: Ação Social da Matinha - Matinha
 PRESIDENTE: José Ribamar Bogea Lobato - UFFA
 1ª Mesária: Maria Aguida G. de Carvalho - Sec. Est. Fazenda
 2ª Mesária: Lourdes Mousinho Gomes - DETRAN
 1ª Secretário: Lilia Cristina J. Godinho - DETRAN
 2ª Secretário: Carlos Alberto Carvalho Tavares - EBCT
 Suplente: Raimundo Rolim Mendonça - INAMPS
 272ª seção: Sociedade dos Carroceiros - Guamá
 PRESIDENTE: Luiz Carlos de Lima Silveira - UFFA
 1ª Mesária: Maria das Graças M. Sampaio - Sec. Est. Fazenda
 2ª Mesária: Aurino Silva Dias - EBCT
 1ª Secretário: Osmete Silva da Silveira - EBCT
 2ª Secretário: Maria de Nazaré G. da Silva - SEGUP
 Suplente: Regina Lúcia Rodcha Pereira - INAMPS
 273ª seção: Colégio Est. Augusto Meira - S. Brás
 PRESIDENTE: TSUGUO KOYAMA - UFFA
 1ª Mesária: Aires Francisco Magalhães Costa - B. Económico S.A.
 2ª Mesária: João Lobato Cardoso Junior - L.B.I.L.
 1ª Secretário: Malina Carmen S. Lima - VIVENDA
 2ª Secretário: Cleide Regina da Silva Imbiriba - SAGRI
 Suplente: Raimundo Pereira Santos - INAMPS
 274ª seção: Colégio Estadual Vinte e Nove de Abril
 PRESIDENTE: Isacías Nunes Guimarães - SUDAM
 1ª Mesária: Maria José do Nascimento Silva - SUDAM
 2ª Mesária: Lúcia de Fátima G. de Lira - Sec. Mun. Finanças
 1ª Secretário: Sérgio de Souza Costa - Sec. Mun. Finanças

2ª Secretário: Arnaldo Paulo Roca Marques - Sec. Mun. Fin.
 Suplente: Walfrado Lemela Abud - INAMPS
 275ª seção: Escola Mun. Stelio Maroja - Gramma
 PRESIDENTE: João Baptista Ferreira Ramos - SUDAM
 1ª Mesária: Ana Elizabeth B. de Almeida - Sec. Mun. Obras
 2ª Mesária: Joana Alves Valente - Sec. Est. Saúde
 1ª Secretário: Mãe do Paratuo Socorro N. Pascoa - IPASEP
 2ª Secretário: Izavira da Silva Costa - Banco do Brasil
 Suplente: Jorge Marcelo Pizarro Varela - INAMPS
 276ª seção: Sociedade dos Carroceiros - Guamá
 PRESIDENTE: Alvaro Cristo da Costa - Sec. Mun. de Obras
 1ª Mesária: Selma das Graças de Figueiredo Paixão - S.C. Col. Moderno
 2ª Mesária: Carmelina Pina Rodrigues - Fac. C. Agrárias
 1ª Secretário: Antonio Sérgio da S. Xerfan - Banco Auxiliar
 2ª Secretário: Alberto Miranda Cabeça - Banco Econômico S.A.
 Suplente: Napoleão de Alencar Almeida - INAMPS
 277ª seção: Escola Adventista de 1ª Grau - Camu dos
 PRESIDENTE: Antonio Paul de Albuquerque - Sec. Mun. Obras
 1ª Mesária: Benedito José Pereira Cardoso - B. Económico
 2ª Mesária: Mãe do Espírito Santo L. Sales - TJE
 1ª Secretário: Maria Lucia dos Santos Batista - IBGE
 2ª Secretário: Fernando Augusto B.C. de Macêdo - IBGE
 Suplente: Grazieta Doris Ramos
 278ª seção: Colégio Estadual Visconde de Souza Franco - Marco
 PRESIDENTE: Asselmo de Oliveira Marinho - Sec. Mun. Obras
 1ª Mesária: Eison Alfredo Silva Sampaio - B. Económico
 2ª Mesária: Maria de Belém Cardoso da Silva - S.C. Col. Moderno
 1ª Secretário: Maria Laura de Castro Mamoré - SEMEC
 2ª Secretário: Mariete Pina de França - S.C. Col. Moderno
 Suplente: Eduardo Tomazio da Costa - INAMPS
 279ª seção: Escola Matheus do Carmo - Terra Firme
 PRESIDENTE: Alvaro José Correa Nogueira - Sec. Mun. Obras
 1ª Mesária: Cláudio Rodrigues Moreira - Banco Econômico
 2ª Mesária: Osmarino Santos Campos - IBGE
 1ª Secretário: Eliete Mendonça de Oliveira - SEMEC
 2ª Secretário: Luiza Helena da Silva - S.C. Col. Moderno
 Suplente: Otto Raiol do Nascimento - INAMPS
 280ª seção: Escola de 1ª Grau Externato Batista - Guamá
 PRESIDENTE: Ferdinando Pereira Lima - Sec. Mun. Obras
 1ª Mesária: Rainunda Socorro Holanda de Lima - B. Económico
 2ª Mesária: Raimundo Torquato de Souza Neto - S.C. Col. Moderno
 1ª Secretário: Ionar de Jesus Moraes Carvalho - SEMEC
 2ª Secretário: Carlos Alberto Dias - VIVENDA
 Suplente: João Batista Vaz Torres - INAMPS
 281ª seção: Colégio Est. Augusto Meira - S. Braz
 PRESIDENTE: Marcelino Magno da Fonseca - S.C. Mun. Obras
 1ª Mesária: Ricardo Olimpio Cavaleiro de Macedo - Banco Econ.
 2ª Mesária: Zenobia Coelho de Souza Araújo - S.C. Col. Moderno
 1ª Secretário: Maria das Graças Tobias Rodrigues - COHAB
 2ª Secretário: Selma de Fátima Marques Gama - Banco do Brasil
 Suplente: Nazaré Ivanete Alves Dantas - INAMPS
 282ª seção: SESI - Centro Social Gabriel Hermes - Marco
 PRESIDENTE: Ogeas Nascimento de Macêdo - Sec. Mun. Obras
 1ª Mesária: Maria da Conceição de Almeida e Silva - SAGRI
 2ª Mesária: João Batista de A. Pantoja - B. Brasil
 1ª Secretário: Tereza Regina J.C. Corrêa Santos - B. Brasil
 2ª Secretário: Júlio Mário Arruda S. Rodrigues - B. Brasil
 Suplente: Maria Eunice Menezes de Oliveira - INAMPS
 283ª seção: Escola de 1ª Grau Humberto de Campon - Guamá
 PRESIDENTE: Pedro Nascimento Maia - Sec. Mun. Obras
 1ª Mesária: Oscarina Funda Ohashi - SAGRI
 2ª Mesária: Pedro Cardoso da Silva - IDESP
 1ª Secretário: Rita de Oliveira Charochar - Fac. Ciências Agrárias
 2ª Secretário: Jacirema Miranda Batista - Cfm. Municipal
 Suplente: Magali Nazaré Souza de Andrade - INAMPS
 284ª seção: Escola Adventista de 1ª Grau - Camu dos
 PRESIDENTE: Waldir da Silveira Viana - Sec. Mun. Obras
 1ª Mesária: Sueli dos Santos Silva - SAGRI
 2ª Mesária: Luiz Firmino da Silva Tapajós - Cfm. Municipal
 1ª Secretário: Wanda-ley Bruchá Martins - Fac. C. Agrárias
 2ª Secretário: Agripino Santos Melo - COHAB
 Suplente: Maria Lúcia dos Santos Rodrigues - INAMPS

285ª seção: Escola de 1ª Grau Humberto de Campon - Guamá
 PRESIDENTE: Manoel Riquardo Gomen - Sec. Mun. Obras
 1ª Mesária: Maria das Graças Rodrigues - INAMPS
 2ª Mesária: Elinaldo da Silva Souza - IPASEP
 1ª Secretário: Joana D'Arc de Jesus Santana - S.C. Col. Moderno
 2ª Secretário: Ivanete Quairoz Jatene - INAMPS
 Suplente: Joaquina Maria Diniz Lopes - INAMPS
 286ª seção: SESI - Centro Social Gabriel Hermes - Marco
 PRESIDENTE: Edson Gondim Pereira - Fac. Ciências Agrárias
 1ª Mesária: Floriano Augusto O'Almeida - Cfm. Municipal
 2ª Mesária: Sonia Helena Monteiro dos Santos - IBDF
 1ª Secretário: Rosa M. Almeida Chaves - BASA
 2ª Secretário: Ana Maria Ribeiro de Oliveira - INAMPS
 Suplente: Ana Maria Cunha da Silva - INAMPS
 287ª seção: Escola Municipal Stelio Maroja - Gramma
 PRESIDENTE: Geraldo Rodrigues Aquino - Fac. Ciências Agrárias
 1ª Mesária: Salomão Ribeiro Filho - IDESP
 2ª Mesária: José Guimarães Paixão - SEGUP
 1ª Secretário: Maria Anete Santos de Lima - BASA
 2ª Secretário: Maria de Jesus Castro Pimenta - INAMPS
 Suplente: Cesar Augusto Saraiva Pinto - INAMPS
 288ª seção: Ação Social da Matinha - Matinha
 PRESIDENTE: Orlando Shigeco Ohashi - Fac. Ciências Agrárias
 1ª Mesária: Lázaro Martins Barbosa - IDESP
 2ª Mesária: Maria Heliana M. Albuquerque - SEGUP
 1ª Secretário: Maria Inez Martins Ribeiro - BASA
 2ª Secretário: Arivaldo Fonseca Maia - INAMPS
 Suplente: Maria Telma de Oliveira Mateo - INAMPS
 289ª seção: Escola Matheus do Carmo - Terra Firme
 PRESIDENTE: Paulo Fernando da Silva Martins - Fac. Ciências Agrárias
 1ª Mesária: Porfíria Maria Pinto Marques - INAMPS
 2ª Mesária: Jeronimo Moraes - INAMPS
 1ª Secretário: Milton Augusto de Farias - SEGUP
 2ª Secretário: Maria das Graças de Oliveira - Batista - S.C. Est. Saúde
 Suplente: Maria Regina da Cunha Marinho - INAMPS
 290ª seção: Escola de 1ª Grau Rosa Gattorno - Guamá
 PRESIDENTE: Raimundo Aderson de Souza - Fac. C. Agrárias
 1ª Mesária: Célio Jorge Corrêa - DETRAN
 2ª Mesária: João Batista Esteves da Silva - Eng. sa
 1ª Secretário: Raimundo Orlando P. Filho - SEGUP
 2ª Secretário: Raimundo Antonio Xavier da Silva - Sec. Est. Saúde
 Suplente: Maria Aruicida de Aguiar Freire - INAMPS
 291ª seção: SESI - Centro Social Gabriel Hermes - Marco
 PRESIDENTE: Otávio dos Santos Ribeiro - SUDAM
 1ª Mesária: Antonio Carlos Correa Santos - DETRAN
 2ª Mesária: Paulo Roberto dos Santos - SEGUP
 1ª Secretário: Terezinha de J. L. Oliveira - TELEPARA
 2ª Secretário: Ruth Oliveira Pamplona - Sec. Est. Saúde
 Suplente: Maria Alice Teixeira Grisolia - INAMPS
 292ª seção: Escola Benedita de França Messias - São Braz
 PRESIDENTE: Maria Lúcia Figueira de Melo - SUDAM
 1ª Mesária: Evarildo Pereira Oliveira - DETRAN
 2ª Mesária: Aurora Gonçalves da Costa - INAMPS
 1ª Secretário: Manoel Coelho Valente - TELEPARA
 2ª Secretário: Maria Aparecida Mateo dos Santos - SEGUP
 Suplente: Luciana Rúbia da Silva Ribeiro - INAMPS
 293ª seção: Escola de 1ª Grau Rosa Gattorno - Guamá
 PRESIDENTE: Antonio Luciano V Seabra Moreira - UFFA
 1ª Mesária: Elizabeth Maria Campos Reça - DETRAN
 2ª Mesária: João Barbosa Pinheiro - INAMPS
 1ª Secretário: Reginaldo Dias da Silva - TELEPARA
 2ª Secretário: Paulo Roberto Dantas de Oliveira - INAMPS
 Suplente: Expedito Silva Andrade - INAMPS
 294ª seção: SESI - Centro Social Gabriel Hermes - Marco
 PRESIDENTE: José Severina Lira - UFFA
 1ª Mesária: Maria de Nazaré Santos de Souza - IDESP
 2ª Mesária: Theres Fokler In Canka Parilayashi
 1ª Secretário: Elizabeth Maria de Almeida - BASA
 2ª Secretário: Angelina Cecim Abis - Sec. Est. Saúde
 Suplente: Regina Maria Araújo da Cruz - INAMPS
 295ª seção: Escola de 1ª Grau Rosa Gattorno - Guamá
 PRESIDENTE: Wilson Carlos de Souza - INAMPS
 1ª Mesária: Agripino dos Santos - IDESP
 2ª Mesária: Neide Helena C. de Souza - BASA
 1ª Secretário: Felipe Pinto Marques - BASA
 2ª Secretário: Tereza Alencar Monteiro - Sec. Est. Saúde
 Suplente: Maria Lúcia de Moraes - INAMPS
 296ª seção: Escola Brigadeiro Fontenelle - Terra Firme
 PRESIDENTE: Francisco Gilberto Paganini de Moraes - INAMPS
 1ª Mesária: Rone Mayre L. de Silva - INAMPS
 2ª Mesária: Agripino dos Santos - IDESP
 1ª Secretário: José de Aguiar de Oliveira - BASA
 2ª Secretário: Joana de Almeida Oliveira - INAMPS
 Suplente: Luiz Augusto de Souza - INAMPS
 297ª seção: Escola de 1ª Grau Humberto de Campon - Guamá
 PRESIDENTE: Raimundo de Moraes Costa - Sec. Est. Saúde
 1ª Mesária: Rone Mayre L. de Silva - INAMPS
 2ª Mesária: Agripino dos Santos - IDESP
 1ª Secretário: José de Aguiar de Oliveira - BASA
 2ª Secretário: Joana de Almeida Oliveira - INAMPS
 Suplente: Luiz Augusto de Souza - INAMPS

Sexta-feira, 20

DIÁRIO OFICIAL CADERNO 2

1º Secretário: Hamilton Rodrigues Vardarley-BASA
 2º Secretário: Estelidita Pantoja Ramos-SAGRI
 Suplente: Fátima de Nazaré Melo Brito-INAMPS
 298ª seção: Escola Municipal Benvidina de Fran-
 ca Magalhães
 PRESIDENTE: Paulo Luiz Contente de Barros -
 Fac. Ciências Agrárias
 1º Mesário: Manoel Ferreira Alves - DETRAN
 2º Mesário: João Venâncio da Conceição-Banco
 Est. do Pará
 1º Secretário: Maria do Socorro L. Brito-DETRAN
 2º Secretário: Douglas Pereira Miranda-SAGRI
 Suplente: Ana Lúcia Paiva dos Santos-INAMPS
 299ª seção: Escola Municipal Esterlina Valmont
 Terra Firme
 PRESIDENTE: Guilherme Pereira Alves-Fac. Ciências
 Agrárias
 1º Mesário: Neide Lima Cecim - DETRAN
 2º Mesário: Itamar de Souza Fonseca-Banco Est.
 Pará
 1º Secretário: Maria do Carmo R. Torres-DETRAN
 2º Secretário: Cleide Maria Amorim de Oliveira
 SAGRI
 Suplente: Alzira Maria Pinto de Andrade-INAMPS
 300ª seção: Grupo Escolar Renato Franco - Grama-
 ção
 PRESIDENTE: Sérgio Augusto Silva Tebosa-Fac. C.
 Agrárias
 1º Mesário: Raimundo dos Santos Linhares-BASA
 2º Mesário: Haroldo Martins da Silva-B. Est. Pará
 1º Secretário: Olmarfon Tadeu Alves Figuidira -
 DETRAN
 2º Secretário: Ana Nazaré de Matos Lobato-SAGRI
 Suplente: Marilene da Costa - Guerra-INAMPS
 301ª seção: Ginásio Visconde de Souza Franco -
 Marco
 PRESIDENTE: Raimundo Lázaro M. da Cunha-Fac. '
 C. Agrárias
 1º Mesário: Rosali M. Sodré Amaral-DETRAN
 2º Mesário: Alvaro Fernandes do Nascimento -
 Banco do Est. do Pará
 1º Secretário: Paulo Roberto Soares-DETRAN
 2º Secretário: Ana Joaquina B. Macedo Pereira -
 SAGRI
 Suplente: Mário Souza de Oliveira-INAMPS
 302ª seção: Sede do Arco-Iris - Guamá
 PRESIDENTE: Sérgio Brazão - Silva-Fac. C. Agri-
 rias
 1º Mesário: Rosa Maria Monteiro de Paiva-DETRAN
 2º Mesário: Luiz Araújo Costa Filho-SOCILAR
 1º Secretário: Ernani dos Ribeiros Rabelo - Esc.
 Tac. Fed.
 2º Secretário: Maria Helena Ferreira - Sec. Est.
 Saúde
 Suplente: Nancy de Almeida Gomes-INAMPS
 303ª seção: Granja Sta. Lúcia - Souza
 PRESIDENTE: Bonergeres Matias de Almeida
 1º Mesário: José Nazareno Nogueira de Lima-
 DETRAN
 2º Mesário: Ibero G. Paul - SOCILAR
 1º Secretário: Waldimar L.G. Monte Negro-TELEPA
 RA
 2º Secretário: Vera Lúcia T. Esteves - Sec. Est.
 Saúde
 Suplente: Nelma Cristina Coelho da Rocha-
 INAMPS
 304ª seção: Granja Sta. Lúcia - Souza
 PRESIDENTE: Edson da Silva Farias - Fac. Ciências
 Agrárias
 1º Mesário: Magali de Nazaré P. Magalhães-Ban-
 co Est. do Pará
 2º Mesário: Francisco Acaio Torres-TELEPARÁ
 1º Secretário: Tereza Sobral-Sec. Mun. Obras
 2º Secretário: Jaramir Souza - INAMPS
 Suplente: Maurício Monteiro Rosa - INAMPS
 305ª seção: Escola Sta. Rita de Cássia - Camu-
 ão
 PRESIDENTE: Sérgio Antonio Lopes de Gusmão -
 Fac. C. Agrárias
 1º Mesário: José Claudionor Mendes-TELEPARÁ
 2º Mesário: José Henrique Lima Guimarães-Banco
 Est. do Pará
 1º Secretário: Archibaldo Ray Paredes-TELEPARÁ
 2º Secretário: Jacilena M. de Oliveira - INAMPS
 Suplente: Maria de Jesus de Oliveira - INAMPS
 306ª seção: Centro Educacional José de Anchieta
 - Umarizal
 PRESIDENTE: Edson Rodrigues -
 1º Mesário: Luiz Carlos da Silva Camerino-TELEP
 2º Mesário: Belarmina de Fátima S. Pantoja-SEGUP
 1º Secretário: Nazareno de F. Figueiredo-TELEPARÁ
 2º Secretário: Nádine Darwich Zucarias-INAMPS
 Suplente: Djanira Menezes de Almeida-INAMPS
 307ª seção: Pavilhão da Praça Poderosa - Mcti-
 nha
 PRESIDENTE: Fernando dos Santos Corrêa-C. Inst.
 "Alm. Braz de Aguiar"
 1º Mesário: Maria Cristina de Vasconcelos-TELE
 PARA
 2º Mesário: Jacitara Silva da Conceição-ST GHP
 1º Secretário: Maria das Graças R. dos Santos-TE-
 LEPARÁ
 2º Secretário: Ana Maria Gonçalves da Gama-
 INAMPS
 Suplente: Charles Ribeiro de Castro-INAMPS
 308ª seção: Escola Santa Rita de Cássia
 PRESIDENTE: Washington Corisvil da Rocha-C. Ins.
 "Alm. Braz de Aguiar"
 1º Mesário: Raimundo Renato da Costa Monquitta-
 TELEPARÁ
 2º Mesário: Vera Lúcia O. Brandão da Silva-TELE
 PARA
 1º Secretário: José Cláudio da Gama Rodrigues-
 SEGUP
 2º Secretário: Joseley Rodrigues Oliveira - INAM
 PS
 Suplente: José Maria Costa - INAMPS
 309ª seção: Escola Paroquial São João Tânger
 PRESIDENTE: Aladir Gomes Ladeira-UFPA
 1º Mesário: Jairo Raimundo N. de Almeida - TELE
 PARA
 2º Mesário: Lúci de Jesus A. Paiva-SEGUP
 1º Secretário: José Salomão de Vilela-TELEPARÁ

2º Secretário: Norma Cantão Vasconcelos de Lima
 INAMPS
 Suplente: Lúcia Helena Gonçalves França-
 INAMPS
 310ª seção: Milionário Domínio Clube - Guamá
 PRESIDENTE: Carlos da Silva Vilela - UFPA
 1º Mesário: João Cruz da Costa Siqueira-TELE-
 PARA
 2º Mesário: César Augusto T. de Oliveira-SEGUP
 1º Secretário: Raul Pereira de Faria-TELEPARÁ
 2º Secretário: Maria José Rodrigues Torres-INAM
 PS
 Suplente: Maria do Socorro Amorim da Moura -
 INAMPS
 311ª seção: Sede do Arco-Iris - Guamá
 PRESIDENTE: Carlos Silva Souza-UFPA
 1º Mesário: Raimundo Anselmo Nobre-TELEPARÁ
 2º Mesário: Antonio Palheta da Silva-SEGUP
 1º Secretário: Maria de Nazaré Batista Franco-
 TELEPARÁ
 2º Secretário: Roberto Antonio Gomes do Nasci-
 mento - INAMPS
 Suplente: Selma Cabral Muniz-INAMPS
 312ª seção: Ginásio Graça Pará - Marco
 PRESIDENTE: Dagoberdo Nazareno dos Santos-UFPA
 1º Mesário: Djair de Souza Ramos - TELEPARÁ
 2º Mesário: Ana Maria Silva de Moraes-SEGUP
 1º Secretário: Amataclino Ferreira Silva -
 TELEPARÁ
 2º Secretário: Samuel Machado Barros - INAMPS
 Suplente: Walkíria de Jesus Araújo Damasceno
 INAMPS
 313ª seção: Ginásio Graça - Pará - Marco
 PRESIDENTE: Edson Elias Andrade Barbury-UFPA
 1º Mesário: Glória M. Santos Marinho-TELEPARÁ
 2º Mesário: Alice Kimiko F. MuraKashi-SEGUP
 1º Secretário: Paulo Jorge da Silva Ferreira-
 TELEPARÁ
 2º Secretário: Ana Vicentina Santiago de Souza
 INAMPS
 Suplente: Maria dos Anjos de Lucena Nunes
 E para que não se alegue ignorância baixou-
 se este Edital que será publicado no prazo lega-
 l e afixado no lugar de costume. Cartório da
 29ª Zona do Pará (Belém) aos dezesseis dias do
 mês de setembro do ano de mil novecentos e oitenta e cinco. Eu, *José de Aguiar Barroso*,
 escrevi e datilografei e subscreevi.

SONIA MARIA DE MACEDO PARENTE
 Juiz da 29ª Zona do Pará (Belém)

CARTÓRIO ELEITORAL DA 30ª ZONA

EDITAL Nº 115/85

O Bacharel Werther Benedito
 Coelho, Juiz da 30ª Zona de Be-
 lém, Pará, no uso de suas atri-
 buições, etc...

Faz saber, aos interessados e, es-
 pecialmente aos delegados credenciados de partidos
 políticos, que requereram TRANSFERÊNCIA de seus títu-
 los, os seguintes eleitores: Raimunda Nonata Fonseca
 Marinho-Ivaldo Gomes Almeida-Pedro Barbosa dos San-
 tos-Jacinto Paiva da Silva-Maria da Conceição Pi-
 neiro da Luz-Raimunda Silva Pereira-Tereza Barros
 Miranda-Raimunda Castro dos Santos-Antonio Waldir
 Piane-Maria Assunção da Silva Almeida-José Reitor
 da Conceição-Maria José Mesquita de Alcântara. E, pa-
 ra que não se alegue ignorância, vai este afixado
 no local próprio e publicado no prazo legal. Dado e
 passado nesta cidade de Belém-Pará, no Cartório da
 30ª Zona, aos doze (12) dias do mês de setembro do a-
 no de mil novecentos e oitenta e cinco (1985). Eu,
 Maria das Dores de Oliveira Garcia, Escrivã da 30ª
 Zona, o datilografei, (a.) Werther Benedito Coelho,
 Juiz.

CARTÓRIO DA 30ª ZONA

EDITAL Nº 116/85

O Bacharel Werther Benedito
 Coelho, Juiz da 30ª Zona de Be-
 lém-Pará, no uso de suas atri-
 buições, etc...

Faz saber, aos interessados e, especia-
 lmente aos delegados credenciados de partidos políti-
 cos, que requereram SEGUNDA-VIA de seus títulos, os
 seguintes eleitores: Antonia dos Santos Santana - Ar-
 lindo de Souza Monteiro-Ronaldo Figueiredo Fernan-
 des - Arnanro Lima de Oliveira-Régina Lucia Dias de
 Lima-Joel Conceição Brandão-Lucileia Ferreira Brito
 Raimundo Alberto Barbosa de Sousa-Anesio Pereira
 Barros-Franciaca Aprigio Linhares-Luis Antonio Mon-
 teiro Prôes-Francisco Augusto Kaneki Hashiguti de
 Freitas-Angela da Conceição da Silva-Cipriano Silva
 de Paula - José Antonio da Serra - Inabel Alves de
 Melo - Antonia Silva de Souza - Maria Francisca da
 Silva Lima - Maria Verônica Carvalho - Maria Eliza
 Beth Miranda da Rocha - Maria Antonia de Sousa - Cla-
 rice Taria Favares Souza - Maria Lucia de Almeida-Au-
 drey Romy Dias Marques - Ricardo Teles dos Santos -
 Nazareno Bibiana dos Reis - Antonio do Carmo Lima - Ra-
 salia Bentes Ateortua - Joana Dias Nunes Corrêa -
 Carlos Alberto dos Santos Varela - Silvia Maria Per-
 reira de Oliveira - Nilza José Guimarães dos Santos
 Ana Maria Palheta Vidal - Sirlene Maria Silva Rosa-
 rio-Edivaldo Souza dos Atos - Cleide Costa de Vascon-
 celos - Rinaldo Socorro Bentes da Silva - Edite
 Gancio da Silva - Maria Auxiliadora dos Santos Fei-
 tosa - Luzimar Cristina da Silva Cavalcante-Zuleide

Clara Costa Miranda - Cruzeta dos Santos Furtado -
 Maria de Nazaré Gomes Conceição. E, para que não se
 alegue ignorância, vai este afixado no local próprio
 e publicado no prazo legal. Dado e passado nesta ci-
 dade de Belém-Pará, no Carrótio da 30ª Zona, aos doze
 (12) dias do mês de setembro do ano de mil novecentos
 e oitenta e cinco (1985). Eu, Maria das Dores de Oli-
 veira Garcia, Escrivã da 30ª Zona de Belém, (a.) Wer-
 ther Benedito Coelho, Juiz da 30ª Zona de Belém-
 G. Nº 10832

JUSTIÇA FEDERAL

JUSTIÇA FEDERAL DE PRIMEIRA INSTÂNCIA
 SEÇÃO JUDICIÁRIA DO PARÁ
 BOLETIM Nº 148/85

JUÍZO FEDERAL DA PRIMEIRA VARA

Dr. JOSÉ ANSELMO DE FIGUEIREDO SANTIAGO - Juiz Fede-
 ral da 1ª Vara e Diretor do Foro
 Dr. JOSÉ AGUIAR BARROSO - Diretor de Secretaria da
 1ª Vara e Administrativa

EXPEDIENTE DO DIA 02.09.85.

PETIÇÕES:
 Petição de : Marcosa S/A, Máquinas e Equipamen-
 tos.
 Advog. : José Anchieta Sobreira
 Assunto : Requer providências, Proc. nº 27572.
 DESPACHO : Junte-se aos autos. Belém, Pa. em
 02.09.85. a) A. Santiago - Juiz
 Federal da 1ª Vara.

Petição de : Francisco Ferreira de Souza
 Advog. : Luis Bernardo G. Oliveira
 Assunto : Vem desistir da Defesa Prévia, Pro-
 cesso nº 26.716.
 DESPACHO : Idêntico ao anterior.

Petição de : José Enoc de Paiva Anaisi
 Advog. : Juramir Barbosa de Oliveira
 Assunto : Vem apresentar Alegações Prelimi-
 nares, Proc. nº 28.150.
 DESPACHO : Idêntico ao anterior.

Petição da : Caixa Econômica Federal
 Advog. : Fátima de Nazaré Gobitsch
 Assunto : Presta esclarecimentos e requer
 providências, Proc. nº 9.378.
 DESPACHO : N. A. Conclusos. Belém, Pa. em ..
 02.09.85. a) A. Santiago - Juiz
 Federal da 1ª Vara.

Petição de : Vanildo da Silva Pamplona
 Advog. : Benedito José Santana
 Assunto : Vem solicitar permissão para exer-
 cer função de Fiscal de Tributos
 Estaduais no Acre. Proc. nº 14.305.
 DESPACHO : N. A. Conclusos. Belém, Pa. em ..
 02.09.85. a) A. Santiago - Juiz
 Federal da 1ª Vara.

MANDADO DE SEGURANÇA:

PROCESSO : Nº 28.771
 Impte. : Valdemar Hannemann e outros
 Advog. : João Afonso Borges
 Impdo. : Delegado Regional da Fundação Nacional
 do Índio (FUNAI)
 DESPACHO : Já que a matéria ventilada nestes autos
 se prende a outra, cujo exame e despa-
 che está a cargo do MM. Juiz Federal da
 2ª Vara, perante o qual correm os au-
 tos das respectivas ações, seja o fei-
 to apresentado a S. Exa. para os ul-
 teriores de direito, compensando-se na
 distribuição. Belém, Pa. em 02.09.85.
 a) A. Santiago - Juiz Federal da 1ª Va-
 ra.

CARTA PRECATÓRIA:

PROCESSO : Nº 25.583
 Depte. : Juiz Federal da 4ª Vara-I do I o de Ja-
 neiro.
 Depdo. : Juiz Federal do Estado do Pará
 DESPACHO : Preste-se as informações solicitadas à
 fl. 45. Belém, Pa. em 02.09.85. a) A.
 Santiago - Juiz Federal da 1ª Vara e
 das Exec. Penais.

AÇÃO PENAL:

PROCESSO : Nº 10.048
 Autora : Justiça Pública
 Proc. : Paulo Meira
 Réu : Antônio de Pádua Pessoa Porpino
 Advog. : Bóris Trindade
 SENTENÇA : Vistos, etc. Expirado como se acha o
 prazo da suspensão condicional da pena
 imposta no acórdão de fls. 253 ao réu,
 Antônio de Pádua Pessoa Porpino, sem
 que tenha havido revogação, declaro ex-
 tinta a referida pena. Em consequência

ordeno o arquivamento dos presentes autos de ação penal. Custas na forma da lei. P. R. I. Belém, Pa. em 02.09.85. a) A. Santiago - Juiz Federal das Execuções Penais.

PROCESSO : Nº 10.336
Autora : Justiça Pública
Proc. : Paulo Meira
Réu : Angelo Martins Arias
Advog. : Teodomiro Cantuária Filho
DESPACHO : Intime-se o réu para comparecer à audiência admonitória, que ora designo para o dia 24 do corrente mês, às 11:00 horas, ficando desde já estabelecidas

as seguintes condições: a) o prazo da suspensão é de dois (2) anos; b) o réu poderá exercer profissão lícita; c) não poderá mudar-se deste Estado sem autorização do Juiz; d) deverá apresentar-se mensalmente ao Juízo; e) não poderá portar arma de qualquer natureza; f) não poderá frequentar casas de jogo ou lugares proibidos; g) deverá pagar a multa e as custas do processo no prazo de trinta (30) dias. Belém, Pa. em 02.09.85. a) A. Santiago - Juiz Federal das Execuções Penais.

PROCESSO : Nº 13.155
Autora : Justiça Pública
Proc. : Almerindo Trindade
Réu : Fernando Garcia dos Reis
Advog. : Waldemir Teixeira
DESPACHO : As providências objeto do requerimento de fl. 349 v. já foram adotadas por este Juízo, como se verifica de fl. Aguarde-se. Belém, Pa. em 02.09.85. a) A. Santiago - Juiz Federal das Execuções Penais.

PROCESSO : Nº 16.237
Autora : Justiça Pública
Proc. : Almerindo Trindade
Réus : Wolodymir Czyziw e outros.
Advog. : Rafael Lucas e outros.
DESPACHO : Diga o Dr. Procurador da República. Belém, Pa. em 02.09.85. a) A. Santiago - Juiz Federal das Execuções Penais.

PROCESSO : Nº 16.663
Autora : Justiça Pública
Proc. : Paulo Meira
Réu : Luiz Otávio de Nazaré Sousa Lucena
Advog. : Anthero Eloy Almeida Lima
DESPACHO : Já que o réu não chegou a ser intimado, defiro o pedido de fl. 127 e orde no ao Sr. Dr. Diretor de Secretaria a designação de nova data para a audiência admonitória, feitas as necessárias intimações. Belém, Pa. em 02.09.85. a) A. Santiago - Juiz Federal das Execuções Penais.

X.X.X.X.X.X.X.X.X.

JUIZ FEDERAL DA SEGUNDA VARA

Dr. ARISTIDES PORTO DE MEDEIROS - JUIZ FEDERAL DA 2ª VARA.
Dr. FERNANDO NEVES TOCANTINS - DIRETOR DE SECRETARIA DA 2ª VARA.

PETIÇÃO DO Advogado Assunto : I A P A S : Dra. Vera Lucia Santos : Requer providências nos autos do Proc. nº 22.353.
DESPACHO : Idêntico ao anterior.

AUTOS DE Deprecante Deprecado Assunto : CARTA PRECATORIA : JUIZ FEDERAL DA 2ª VARA PARA : JUIZ FEDERAL DO AMAZONAS : Devolução (faz)
DESPACHO : Idêntico ao anterior.

PROCESSO Nº 28.124-A Impugnante : IMPUGNAÇÃO AO VALOR DA CAUSA UNIZO FEDERAL : Dr. Moacir Moraes Filho : Emílio Laercio Gondin Valente : Dr. Raimundo Paiva Osório : Diga o Autor-impugnado, no prazo de 5 dias. Belém, 02.09.85. a) Aristides Medeiros - Juiz Federal da 2ª Vara.

PROCESSO Nº 28.124 Autor : PROCEDIMENTO ORDINARIO : EMILIO LAERCIO GONDIN VALENTE : Dr. Raimundo Paiva Osório : UNIZO FEDERAL : Dr. Moacir Moraes Filho : Diga o A. no prazo de 10 dias. Belém, 02.09.85. a) Aristides Medeiros - Juiz Federal da 2ª Vara.

PROCESSO Nº 25.640 Exequente : EXECUÇÃO : C O B A I : Dr. Edilson O. Silva : M. Matias

DESPACHO : I - Data venia, duplicata sem aceite não é título legítimo para autorizar a instauração de execução com base precisamente no inciso I do art. 585 do CPC. Certo é que, salvo o caso de procedimento ordinário, poderá ser instaurada execução para cobrança de valor correspondente a duplicata sem aceite, porém com fundamento no inciso VII do prefalado dispositivo, mas, então desde que satisfeitos cumulativamente os requisitos estabelecidos no inciso II do art. 15, caput, da Lei nº 5.474, de 18/7/68 (com a redação determinada pela Lei nº 6.458, de 1/11/77), ou seja: a) haja sido protestada; b) esteja acompanhada de documento hábil comprobatório da entrega e recebimento da mercadoria; e, c) o sacado não tenha, comprovadamente, recusado o aceite, no prazo, nas condições e pelos motivos previstos nos arts. 7º e 8º. Assim, e porque o presente feito foi ajuizado com o caráter de execução, assinou o prazo de 10 dias para satisfação dos requisitos não atendidos. II - Intime-se. Belém, 02.09.85. a) Aristides Medeiros Juiz Federal da 2ª Vara.

PROCESSO Nº 23.830 Exequente : EXECUÇÃO : C O B A I : Dr. Edilson O. Silva : Irmas Gaiá Ltda : Idêntico ao anterior.

PROCESSO Nº 25.638 Exequente : EXECUÇÃO : C O B A I : Dr. Edilson O. Silva : Enéas de Souza Fonseca : Idêntico ao anterior.

.x.x.x.x.x.x.x

BOLETIM Nº 149/85

JUIZ FEDERAL DA PRIMEIRA VARA

DR. JOSÉ ANSELMO DE FIGUEIREDO SANTIAGO - JUIZ FEDERAL DA 1ª VARA E DIRETOR DO FORO
DR. JOSÉ AGUIAR BARROSO - DIRETOR DE SECRETARIA ADMINISTRATIVA E DA 1ª VARA

EXPEDIENTE DO DIA 03.09.85.

TELEX: Nº 18/85 : Ubiray Luiz da Costa Terra - Juiz Federal no Estado do Amazonas
Assunto : Solicita informação ref. Carta Precatória extraída do Proc. Sumaríssimo, nº JFA-0244/85.
DESPACHO : Junte-se aos autos. Belém, Pa, em 03.09.85. a) A. Santiago - Juiz Federal da 1ª Vara.

DESPACHO : Junte-se aos autos. Belém, Pa, em 03.09.85. a) A. Santiago - Juiz Federal da 1ª Vara.

OFÍCIOS: Nº 068/85 : Geraldo Dália Costa - Delegado de Polícia Federal
Assunto : Informações (presta), ref. ao Ofício nº 1537 deste Juízo
DESPACHO : Idêntico ao anterior

Nº 217/85 : Roberto Felipe de Araújo Porto - Superintendente Regional do DPF/PA
Assunto : Informação (presta), ref. ao Ofício nº 1532/85
DESPACHO : Idêntico ao anterior

Nº 370/85 : Raimundo Batista Lima - Delegado de Polícia Federal
Assunto : IFL nº 17/84-MARABÁ/PA (Encaminha)
DESPACHO : N. A. Ao Dr. Procurador da República para os devidos fins. Belém, Pa, em 03.09.1985. a) A. Santiago - Juiz Federal da 1ª Vara.

Nº 371/85 : Raimundo Batista Lima - Delegado de Polícia Federal
Assunto : IFL nº 24/84-MARABÁ/PA (Encaminha)
DESPACHO : Idêntico ao anterior

Nº 372/85 : Raimundo Batista Lima - Delegado de Polícia Federal
Assunto : IFL nº 26/84-MARABÁ/PA (Encaminha)
DESPACHO : Idêntico ao anterior

Nº 373/85 : Raimundo Batista Lima - Delegado de Polícia Federal
Assunto : IFL nº 29/84-MARABÁ/PA (Encaminha)
DESPACHO : Idêntico ao anterior

Nº 375/85 : Raimundo Batista Lima - Delegado de Polícia Federal
Assunto : IFL nº 49/84-MARABÁ/PA (Encaminha)
DESPACHO : Idêntico ao anterior

Nº 376/85 : Raimundo Batista Lima - Delegado de Polícia Federal
Assunto : IFL nº 51/84-MARABÁ/PA (Encaminha)
DESPACHO : Idêntico ao anterior

Nº 377/85 : Raimundo Batista Lima - Delegado de Polícia Federal
Assunto : IFL nº 53/84-MARABÁ/PA (Encaminha)
DESPACHO : Idêntico ao anterior

Nº 378/85 : Raimundo Batista Lima - Delegado de Polícia Federal
Assunto : IFL nº 56/84-MARABÁ/PA (Encaminha)
DESPACHO : Idêntico ao anterior

Nº 379/85 : Raimundo Batista Lima - Delegado de Polícia Federal
Assunto : IFL nº 59/84-MARABÁ/PA (Encaminha)
DESPACHO : Idêntico ao anterior

Nº 380/85 : Raimundo Batista Lima - Delegado de Polícia Federal
Assunto : IFL nº 13/85-MARABÁ/PA (Encaminha)
DESPACHO : Idêntico ao anterior

Nº 381/85 : Raimundo Batista Lima - Delegado de Polícia Federal
Assunto : IFL nº 61/84-MARABÁ/PA (Encaminha)
DESPACHO : Idêntico ao anterior

Nº 383/85 : Raimundo Batista Lima - Delegado de Polícia Federal
Assunto : IFL nº 012/85-SANTARÉM/PA (Encaminha)
DESPACHO : Idêntico ao anterior

Nº 1670/85 : Fábio Caetano - Delegado de Polícia Federal
Assunto : IFL nº 154/84-SR/DPF/PA (Encaminha)
DESPACHO : N. A. Sim. Concedo, em prorrogação, o

em prorrogação, o prazo de trinta (30) dias, para complementação das diligências. Com as cautelas legais, restituam-se os autos à esfera policial. Belém, Pa, em 03.09.1985. a) A. Santiago - Juiz Federal da 1ª Vara

Nº 1674/85 : Milton Figueiredo - Delegado de Polícia Federal
Assunto : IFL nº 021/85-SR/DPF/PA (Encaminha)
DESPACHO : Idêntico ao anterior

Nº 1676/85 : Samira Bueres - Delegada de Polícia Federal
Assunto : IFL nº 193/84-SR/PA (Encaminha)
DESPACHO : Idêntico ao anterior

Nº 1677/85 : Herminio Geraldo Barbedo - Delegado de Polícia Federal
Assunto : IFL nº 198/84-SR/PA (Encaminha)
DESPACHO : Idêntico ao anterior

Nº 1678/85 : Herminio Geraldo Barbedo - Delegado de Polícia Federal
Assunto : IFL nº 190/84-SR/PA (Encaminha)
DESPACHO : Idêntico ao anterior

Nº 1679/85 : Geraldo de Araújo - Delegado de Polícia Federal
Assunto : IFL nº 209/84-SR/PA (Encaminha)
DESPACHO : Idêntico ao anterior

Nº 1680/85 : Samira Bueres - Delegada de Polícia Federal
Assunto : IFL nº 191/84-SR/DPF/PA (Encaminha)
DESPACHO : Idêntico ao anterior

PETIÇÕES INICIAIS:
Petição de : Aderson Andrade Leal
Adv. : Sérgio Guilherme Oliveira

PROCESSO Nº 25.312 : Execução Fiscal
 Exequente : União Federal
 Procurador : Dr. Moacir Norais Filho
 Executado : J. B. Marques
 DESPACHO : Cite-se. Belém, 03.09.85. a) Aristides Medeiros - Juiz Federal da 2ª Vara.

PROCESSO Nº 24.491 : Execução Fiscal
 Exequente : I A P A S
 Advogado : Dr. Otavio José Pessoa
 Executado : London School English S/C Ltda
 DESPACHO : Idêntico ao anterior.

PROCESSO Nº 24.489 : Execução Fiscal
 Exequente : I A P A S
 Advogado : Dr. Otavio José Pessoa
 Executado : Eduardo Souza
 DESPACHO : Idêntico ao anterior.

PROCESSO Nº 27.155 : AÇÃO PENAL
 Autor : Ministério Público Federal
 Procurador : Dr. Almerindo Trindade
 Réu : Antonio Carlos Rodrigues da Silva
 Advogado : Dr. Domingos Mathias da Costa
 SENTENÇA : E X P O S I T I S, Com fundamento no que prevê o art. 386, caput, inc VI, do Código de Processo Penal, julgo improcedente a denúncia, e, em consequência, absolvo o réu ANTONIO CARLOS RODRIGUES DA SILVA, que deverá ser posto em liberdade, se por aí não houver de permanecer preso. P.R.I. Belém, 03.09.85. a) Aristides Medeiros - Juiz Federal da 2ª Vara.

PROCESSO Nº 28.713 : PEDIDO DE ARQUIVAMENTO DE INQUÉRITO POLICIAL Nº 054/85-SR/FA.
 Requerente : Ministério Público Federal
 Procurador : Dr. Almerindo Trindade
 SENTENÇA : Vistos, etc. Acatando a manifestação do representante do Ministério Público, determino o arquivamento do Inquérito Policial, assim deferindo o pedido de fls. 2. P.R.I. Belém, 03.09.85. a) Aristides Medeiros - Juiz Federal da 2ª Vara.

.x.x.x.x.x.x

DIRETOR DO FORO:
 DR. JOSÉ ANSELMO DE FIGUEIREDO SANTIAGO

JUIZ DISTRIBUIDOR:
 DR. JOSÉ ANSELMO DE FIGUEIREDO SANTIAGO

DIRETOR DA SECRETARIA ADMINISTRATIVA:
 DR. JOSÉ AGUIAR BARROSO

CHEFE DO SETOR DE DISTRIBUIÇÃO:
 BELA. MARIA DE FÁTIMA COIMBRA

(Audiência de Distribuição)

Aos 30 (trinta) dias do mês de agosto de 1985 (mil novecientos e oitenta e cinco), às 12:00 (doze horas), no Gabinete do MM. Juiz Distribuidor Dr. José Anselmo de Figueiredo - Santiago, localizado no 1º andar do Edifício Sede da Justiça Federal, na Avenida Generalíssimo Deodoro nº 697, presentes o Exmo. Sr. Procurador da República, Dr. Paulo R. de Sousa Meira e o Dr. Alberto da Silva Campos, Advogado Representante da OAB/PA, foram distribuídos, por sorteio, as petições e autos adiante mencionados, tudo na conformidade do Provimento nº 96 do Egrégio Tribunal Federal de Recursos. E para constar, eu Maria de Fátima Coimbra, Chefe do Setor de Distribuição, lavrei a presente Ata que será assinada por todos os presentes e por mim subscrita.

Dr. José Anselmo de Figueiredo Santiago - Juiz Distribuidor
 Dr. Paulo R. de Sousa Meira - Proc. da República
 Dr. Alberto da Silva Campos - Adv. Repres. da OAB/PA
 Bela. Maria de Fátima Coimbra - Chefe do S. de Distribuição

CLASSE I - AÇÕES ORDINÁRIAS:

Nº 28.785 Autor: ELDAI DO BRASIL MADEIRAS S/A
 Réu: União Federal
 Ao: MM. Juiz Federal da 2ª Vara

CLASSE III - EXECUÇÕES FISCAIS:

Nº 28.787 Exepte: FAZENDA NACIONAL
 Excedo: Construtora Nazaré Ltda., Engenharia Indústria e Comércio
 Ao: MM. Juiz Federal da 2ª Vara
 Nº 28.788 Exepte: FAZENDA NACIONAL
 Excedo: Secretaria de Interior e Justiça no Est. do Pará
 Ao: MM. Juiz Federal da 1ª Vara
 Nº 28.789 Exepte: FAZENDA NACIONAL
 Excedo: Banakoba Ltda
 Ao: MM. Juiz Federal da 2ª Vara

Nº 28.790 Exepte: FAZENDA NACIONAL
 Excedo: Intermediação e Promoções de Vendas Ltda Invel
 Ao: MM. Juiz Federal da 1ª Vara
 Nº 28.791 Exepte: FAZENDA NACIONAL
 Excedo: A. P. Silva Contabilidade
 Ao: MM. Juiz Federal da 2ª Vara

Nº 28.792 Exepte: FAZENDA NACIONAL
 Excedo: Patrimônio Empreendimentos Ltda
 Ao: MM. Juiz Federal da 1ª Vara
 Nº 28.793 Exepte: FAZENDA NACIONAL
 Excedo: Banakoba Ltda
 Ao: MM. Juiz Federal da 2ª Vara
 Nº 28.794 Exepte: FAZENDA NACIONAL
 Excedo: Banakoba Ltda
 Ao: MM. Juiz Federal da 1ª Vara
 Nº 28.795 Exepte: FAZENDA NACIONAL
 Excedo: Timbiriba Ribeiro da Cunha
 Ao: MM. Juiz Federal da 2ª Vara
 Nº 28.796 Exepte: FAZENDA NACIONAL
 Excedo: Sampaio & Gentil Ltda
 Ao: MM. Juiz Federal da 1ª Vara
 Nº 28.797 Exepte: FAZENDA NACIONAL
 Excedo: Construções Rabelo Ltda
 Ao: MM. Juiz Federal da 2ª Vara
 Nº 28.798 Exepte: FAZENDA NACIONAL
 Excedo: Gráfica Cuanabara Ltda
 Ao: MM. Juiz Federal da 1ª Vara
 Nº 28.799 Exepte: FAZENDA NACIONAL
 Excedo: M. S. Abou Sleiman English Forever
 Ao: MM. Juiz Federal da 2ª Vara
 Nº 28.800 Exepte: FAZENDA NACIONAL
 Excedo: Construções Rabelo Ltda
 Ao: MM. Juiz Federal da 1ª Vara
 Nº 28.801 Exepte: FAZENDA NACIONAL
 Excedo: Gráfica e Editora Miranda Ltda
 Ao: MM. Juiz Federal da 2ª Vara
 Nº 28.802 Exepte: FAZENDA NACIONAL
 Excedo: F. R. das Neves
 Ao: MM. Juiz Federal da 1ª Vara
 Nº 28.803 Exepte: FAZENDA NACIONAL
 Excedo: Hospital dos Acidentados João Paulo II Ltda
 Ao: MM. Juiz Federal da 2ª Vara
 Nº 28.804 Exepte: FAZENDA NACIONAL
 Excedo: Transportes Agropecuários Ltda
 Ao: MM. Juiz Federal da 1ª Vara
 Nº 28.805 Exepte: FAZENDA NACIONAL
 Excedo: Empresa de Navegação Aquidaban Ltda
 Ao: MM. Juiz Federal da 2ª Vara
 Nº 28.806 Exepte: FAZENDA NACIONAL
 Excedo: Indústria Metalúrgica Ltda - MAVAL
 Ao: MM. Juiz Federal da 1ª Vara
 Nº 28.807 Exepte: FAZENDA NACIONAL
 Excedo: Empresa de Transportes Belém Lisboa Ltda
 Ao: MM. Juiz Federal da 2ª Vara
 Nº 28.808 Exepte: FAZENDA NACIONAL
 Excedo: Coldest Filmes Ltda
 Ao: MM. Juiz Federal da 1ª Vara
 Nº 28.809 Exepte: FAZENDA NACIONAL
 Excedo: Construtora Lira Ltda
 Ao: MM. Juiz Federal da 2ª Vara
 Nº 28.810 Exepte: FAZENDA NACIONAL
 Excedo: Júlio Amaral Empreendimentos
 Ao: MM. Juiz Federal da 1ª Vara
 Nº 28.811 Exepte: FAZENDA NACIONAL
 Excedo: Intermediação e Promoções de Vendas Ltda
 Ao: MM. Juiz Federal da 2ª Vara
 Nº 28.812 Exepte: FAZENDA NACIONAL
 Excedo: Manoel Pinto Coelho
 Ao: MM. Juiz Federal da 1ª Vara
 Nº 28.813 Exepte: FAZENDA NACIONAL
 Excedo: Sotave Norte S/A
 Ao: MM. Juiz Federal da 2ª Vara
 Nº 28.814 Exepte: FAZENDA NACIONAL
 Excedo: Bar Nascimento
 Ao: MM. Juiz Federal da 1ª Vara
 Nº 28.815 Exepte: FAZENDA NACIONAL
 Excedo: Associação Carnavalesca Cacareco
 Ao: MM. Juiz Federal da 2ª Vara
 Nº 28.816 Exepte: FAZENDA NACIONAL
 Excedo: Internacional Exportação Ltda
 Ao: MM. Juiz Federal da 1ª Vara
 Nº 28.817 Exepte: FAZENDA NACIONAL
 Excedo: Benedito Antonio Cota Guimarães
 Ao: MM. Juiz Federal da 2ª Vara
 Nº 28.818 Exepte: FAZENDA NACIONAL
 Excedo: E. Silva N. Ribeiro Ltda
 Ao: MM. Juiz Federal da 1ª Vara
 Nº 28.819 Exepte: FAZENDA NACIONAL
 Excedo: José Almeida de Oliveira
 Ao: MM. Juiz Federal da 2ª Vara
 Nº 28.820 Exepte: FAZENDA NACIONAL
 Excedo: Ferropark Com. e Repres. Ltda
 Ao: MM. Juiz Federal da 1ª Vara

Nº 28.821 Exepte: FAZENDA NACIONAL
 Excedo: Celar S/A Ind. Alimentícias
 Ao: MM. Juiz Federal da 2ª Vara
 Nº 28.822 Exepte: FAZENDA NACIONAL
 Excedo: Claria e Cerâmica N. Senhora Ltda
 Ao: MM. Juiz Federal da 1ª Vara
 Nº 28.823 Exepte: FAZENDA NACIONAL
 Excedo: Clube dos Subt. e Sarg. da Amazônia
 Ao: MM. Juiz Federal da 2ª Vara
 Nº 28.824 Exepte: FAZENDA NACIONAL
 Excedo: E. B. Soares
 Ao: MM. Juiz Federal da 1ª Vara
 Nº 28.825 Exepte: FAZENDA NACIONAL
 Excedo: R. Furtado Empreendimentos Ltda
 Ao: MM. Juiz Federal da 2ª Vara
 Nº 28.826 Exepte: FAZENDA NACIONAL
 Excedo: Carlo Roberto Bannach
 Ao: MM. Juiz Federal da 1ª Vara
 Nº 28.827 Exepte: FAZENDA NACIONAL
 Excedo: Claria e Cerâmica N. Senhora Ltda
 Ao: MM. Juiz Federal da 2ª Vara
 Nº 28.828 Exepte: FAZENDA NACIONAL
 Excedo: Clube dos Subt. e Sarg. da Amazônia
 Ao: MM. Juiz Federal da 1ª Vara
 Nº 28.829 Exepte: FAZENDA NACIONAL
 Excedo: Top Car Lavagem Lubrificação Mecan. Geral Ltda
 Ao: MM. Juiz Federal da 2ª Vara
 Nº 28.830 Exepte: FAZENDA NACIONAL
 Excedo: Miguel Ferreira Gadelha
 Ao: MM. Juiz Federal da 1ª Vara
 Nº 28.831 Exepte: FAZENDA NACIONAL
 Excedo: Segal Serviços Gerais da Amazônia
 Ao: MM. Juiz Federal da 2ª Vara
 Nº 28.832 Exepte: FAZENDA NACIONAL
 Excedo: Const. Flávio Espírito Santo Ltda
 Ao: MM. Juiz Federal da 1ª Vara
 Nº 28.833 Exepte: FAZENDA NACIONAL
 Excedo: Construtora Modelo Ltda
 Ao: MM. Juiz Federal da 2ª Vara
 Nº 28.834 Exepte: FAZENDA NACIONAL
 Excedo: Brasil Comercial Ltda
 Ao: MM. Juiz Federal da 1ª Vara
 Nº 28.835 Exepte: FAZENDA NACIONAL
 Excedo: Madeiras e Navegação Belém Ltda
 Ao: MM. Juiz Federal da 2ª Vara
 Nº 28.836 Exepte: FAZENDA NACIONAL
 Excedo: Farmácia D. Humberto
 Ao: MM. Juiz Federal da 1ª Vara
 Nº 28.837 Exepte: FAZENDA NACIONAL
 Excedo: C. S. Pereira
 Ao: MM. Juiz Federal da 2ª Vara
 Nº 28.838 Exepte: FAZENDA NACIONAL
 Excedo: Corca S/A
 Ao: MM. Juiz Federal da 1ª Vara
 Nº 28.839 Exepte: FAZENDA NACIONAL
 Excedo: Empresa de Transportes Belém, Lisboa Ltda
 Ao: MM. Juiz Federal da 2ª Vara

CLASSE IV - EXECUÇÕES:

Nº 28.783 Exepte: CAIXA ECONÔMICA FEDERAL
 Excedo: S6 Máquinas Ind. e Com. Ltda e outros
 Ao: MM. Juiz Federal da 2ª Vara

CLASSE VII - AÇÕES CRIMINAIS:

Nº 28.781 Autor: JUSTIÇA PÚBLICA
 Réu: Edmilson Soares Moraes
 Ao: MM. Juiz Federal da 2ª Vara
 Nº 28.786 Autor: JUSTIÇA PÚBLICA
 Réu: Terrence Rissom
 Ao: MM. Juiz Federal da 2ª Vara
 Nº 28.841 Autor: JUSTIÇA PÚBLICA
 Réu: Jorge Leixoto Ramos
 Ao: MM. Juiz Federal da 2ª Vara

CLASSE VIII - HABEAS - CORPUS:

Nº 28.784 Impte: BEL. RAFAEL CELLA LUCAS FILHO
 Facte: Everaldo José Dias
 Ao: MM. Juiz Federal da 1ª Vara

CLASSE IX - PROCEDIMENTOS CRIMINAIS DIVERSOS:

Nº 28.779 Repte: MINISTÉRIO PÚBLICO
 Reqdc: Inq. Fol. nº 192/84 - SR/FA
 Ao: MM. Juiz Federal da 2ª Vara
 Nº 28.780 Repte: MINISTÉRIO PÚBLICO
 Reqdc: Inq. Fol. nº 131/83 - SR/FA
 Ao: MM. Juiz Federal da 2ª Vara
 Nº 28.782 Repte: MINISTÉRIO PÚBLICO
 Reqdc: Inq. Fol. nº 09/84 - SR/FA
 Ao: MM. Juiz Federal da 2ª Vara

Nº 28.840 Reqto: MINISTÉRIO PÚBLICO
Reqdo: Inq. Pol. nº 74/85 - SR/PA
Ao: MM. Juiz Federal da 2ª Vara

Nº 28.842 Reqto: MINISTÉRIO PÚBLICO
Reqdo: Inq. Pol. nº 087/84 - SR/PA
Ao: MM. Juiz Federal da 2ª Vara

CLASSE XII - PROCEDIMENTOS CÍVEIS:

Nº 28.775 Reqto: JOSÉ NOGUEIRA GOMES
Reqdo: S U C A M
Ao: MM. Juiz Federal da 2ª Vara

Nº 28.776 Reqto: ADESON ANDRADE LEAL
Reqdo: S U C A M
Ao: MM. Juiz Federal da 1ª Vara

Nº 28.777 Reqto: ANTONIO DA SILVA MOTA
Reqdo: S U C A M
Ao: MM. Juiz Federal da 2ª Vara

Nº 28.778 Reqto: ORMILO SOUZA DA SILVA
Reqdo: S U C A M
Ao: MM. Juiz Federal da 1ª Vara

TRIBUNAL DE CONTAS

Presidente: Sebastião Santos de Santana

R E S O L U Ç Ã O Nº 10.697

(Processos nºs. 62.650 - 62.682 - 62.670 -
62.686 - 62.695 - 62.696 - 63.057 - 62.732 -
62.683 - 62.753 - 62.826 - 62.691 - 62.693 -
62.792 - 63.056 - 62.755 - 62.836 - 61.084 -
61.833 - 62.623 - 62.694 - 62.756 - 62.757 -
62.770 - 62.827 - 63.063)

O Plenário do Tribunal de Contas do Estado do Pará, em sessão de 13 de agosto de 1985.

CONSIDERANDO os despachos favoráveis exarados pelos Exmos. Conselheiros Relatores, nos processos acima enumerados:

R E S O L U Ç Ã O

UNANIMEMENTE, deferir os seguintes cadastros

Processo nº 62.650 - Convênio nº 160/85 celebrado entre a SECRETARIA DE ESTADO DE PLANEJAMENTO E COORDENAÇÃO GERAL e a PREFEITURA MUNICIPAL DE SANTA MARIA DO PARÁ, para despesas com o projeto "Implantação do sistema de abastecimento d'água potável na Vila de São-Paulo, no referido município - Relatora Conselheira EVA ANDERSEN PINHEIRO.

Processo nº 62.682 - Convênio nº 5.052 celebrado entre a SECRETARIA DE ESTADO DE ADMINISTRAÇÃO E PROCESSAMENTO DE DADOS DO ESTADO DO PARÁ, para prestação de serviços de Processamento de Dados, relativo ao desenvolvimento de Rotinas Especiais (Anuais) e Suporte ON-LINE - Relatora Conselheira EVA ANDERSEN PINHEIRO.

Processo nº 62.670 - Contrato nº 051/85 celebrado entre CENTRAIS ELÉTRICAS DO PARÁ S/A e a Firma NORMAQ LTDA., para aquisição de peças genuínas da marca GM DETROIT DIESEL ALLISON - Relator Conselheiro LAURO DE BELÉM SABBÁ.

Processo nº 62.686 - Convênio celebrado entre o INSTITUTO DE TERRAS DO PARÁ e o SINDICATO DOS TRABALHADORES RURAIS DE SÃO CAETANO DE ODIVELAS, para execução de ações fundiárias no município de São Caetano de Odivelas - Relator Conselheiro LAURO DE BELÉM SABBÁ.

Processos nºs: 62.695 e 62.696 - Convênios nºs. 144 e 145/85, celebrados entre a SECRETARIA DE ESTADO DE PLANEJAMENTO E COORDENAÇÃO GERAL e as PREFEITURAS MUNICIPAIS DE:

SOURE, para despesas com projeto "Construção e Recuperação da Escola Estadual Raimundo da Silva Ramos", no referido município, e

BÁIÃO, para despesas com o projeto "Pavimentação da Av. Dr. Getúlio Vargas", no referido Município - Conselheiro Relator LAURO DE BELÉM SABBÁ.

Processo nº 63.057 - Termo Aditivo ao Contrato celebrado entre o TRIBUNAL DE CONTAS DO ESTADO DO PARÁ e ALMIR NUNES CORRÊA, para o desempenho das Atividades de Eletricista-Bobinador no referido Órgão - Relator Conselheiro LAURO DE BELÉM SABBÁ.

Processo nº 62.732 - Termo Aditivo ao Contrato nº 117/83, celebrado entre COMPANHIA DE SANEAMENTO DO PARÁ e a Firma NANSEN S/A INSTRUMENTOS DE PRECISÃO, para fornecimento de Hidrômetros e materiais de instalação, destinados à implementação do projeto Belém, neste Estado - Relatora Conselheira EVA ANDERSEN PINHEIRO.

Processo nº 62.683 - Contrato celebrado entre a Secretaria de ESTADO DA FAZENDA e MARIA FERNANDA M. DE OLIVEIRA, para locação do imóvel sito à Rua Padre Júlio Maria nº 463 (Icoaraci), para instalação de Órgão da referida Secretaria - Relatora Conselheira EVA ANDERSEN PINHEIRO.

Processo nº 62.753 - Convênio nº 175/85 celebrado entre a SECRETARIA DE ESTADO DE PLANEJAMENTO E COORDENAÇÃO GERAL e a PREFEITURA MUNICIPAL DE ALENQUER, para despesas com o projeto "Construção do Mercado de Peixe", no citado município - Relator Conselheiro JOSÉ MARIA DE AZEVEDO BARBOSA.

Processo nº 62.826 - Convênio nº 193/85 celebrado entre a Secretaria de ESTADO DE PLANEJAMENTO E COORDENAÇÃO GERAL e a ASSOCIAÇÃO PROFISSIONAL DOS SOCIOLOGOS DO PARÁ, para despesas com o projeto "Apoio às Atividades de Difusão Cultural da referida Associação - Relator Conselheiro JOSÉ MARIA DE AZEVEDO BARBOSA.

Processo nº 62.691 - Convênio nº 118/85 celebrado entre a SECRETARIA DE ESTADO DE PLANEJAMENTO E COORDENAÇÃO GERAL e o DEPARTAMENTO DE ESTRADAS E RODAGEM para execução do projeto "Pavimentação da Rodovia PA-150 e Acessos" - Relator Conselheiro JOSÉ MARIA DE AZEVEDO BARBOSA.

Processos nºs. 62.693 e 62.752 - Convênio nºs 142 e 174/85 celebrados entre a SECRETARIA DE ESTADO DE PLANEJAMENTO E COORDENAÇÃO GERAL e as PREFEITURAS MUNICIPAIS de:

IRITUIA, para despesas com o projeto "Melhoria do sistema de distribuição de água da Vila Mãe do Rio", no citado Município, e

SANTA CRUZ DO ARARI, para Construção de Ponte no povoado São José", no referido Município - Relator Conselheiro JOSÉ MARIA DE AZEVEDO BARBOSA.

Processo nº 63.056 - Termo Aditivo ao Contrato celebrado entre o Tribunal de Contas do Estado do Pará e CRISTIANA MARTINS SOARES, para desempenhar a atividade de Recepcionista no referido Órgão - Relator Conselheiro JOSÉ MARIA DE AZEVEDO BARBOSA.

Processo nº 62.755 - Convênio nº 179/85 celebrado entre a SECRETARIA DE ESTADO DE PLANEJAMENTO E COORDENAÇÃO GERAL e a PREFEITURA MUNICIPAL DE SANTA CRUZ DO ARARI, para Construção da Quadra Polivalente", no referido Município - Relatora Conselheira EVA ANDERSEN PINHEIRO.

Processo nº 62.836 - Termo Aditivo nº 014/85 ao Contrato nº 060/84, celebrado entre CENTRAIS ELÉTRICAS DO PARÁ S/A e M.L. SERVIÇOS DE ADMINISTRAÇÃO DE IMÓVEIS LTDA, para prestação de serviços de guarda e vigilância nas unidades patrimoniais da referida Empresa, localizadas nas Regionais de Castanhal, Abaetetuba e Mocajuba - Relatora Conselheira EVA ANDERSEN PINHEIRO.

Processo nº 61.084 - Termo Aditivo nº 034/84 ao Contrato nº 088/81, celebrado entre CENTRAIS ELÉTRICAS DO PARÁ S/A e EQUIPAMENTOS VILLARES S/A, para a supervisão de montagem, colocação em operação inicial e de testes necessários de um Hidrogerador com eixo vertical - Relator Conselheira EVA ANDERSEN PINHEIRO.

Processo nº 61.833 - Contrato celebrado entre o INSTITUTO DE TERRAS DO PARÁ e a Firma NUTRIPAR-NUTRIÇÃO DO PARÁ LTDA, para fornecimento de refeições aos funcionários do referido Instituto - Relator Conselheiro EMÍLIO MARTINS.

Processo nº 62.623 - Convênio nº 148/85 celebrado entre a SECRETARIA DE ESTADO DE PLANEJAMENTO E COORDENAÇÃO GERAL e a PREFEITURA MUNICIPAL DE SALINÓPOLIS, para despesas com o projeto "Melhoria do Ensino Público" no referido Município - Relator Conselheiro EMÍLIO MARTINS.

Processo nº 62.664 - Convênio nº 143/85 celebrado entre a SECRETARIA DE ESTADO DE PLANEJAMENTO E COORDENAÇÃO GERAL e o SINDICATO DOS EMPREGADOS NO COMÉRCIO DE SANTARÉM, para "Construção da Sede Social do referido Sindicato - Relator Conselheiro EMÍLIO MARTINS.

Processo nº 62.756 - Convênio nº 180/85 celebrado entre a SECRETARIA DE ESTADO DE PLANEJAMENTO E COORDENAÇÃO GERAL e a PREFEITURA MUNICIPAL DE BAIÃO, para despesas com o projeto "Obras de Infra-Estrutura Urbana das travessas Cel. Seixas e Samuel Benchinol no referido Município - Relator Conselheiro EMÍLIO MARTINS.

Processo nº 62.757 - Convênio nº 181/85 celebrado entre a SECRETARIA DE ESTADO DE PLANEJAMENTO E COORDENAÇÃO GERAL e a PREFEITURA MUNICIPAL DE CAPANEMA para despesas com o projeto "Desapropriação de Área Urbana declarada de interesse Social pelo Decreto Municipal nº 22/84", no citado Município - Relator Conselheiro EMÍLIO MARTINS.

Processo nº 62.770 - Contrato celebrado entre o TRIBUNAL DE JUSTIÇA DO ESTADO DO PARÁ e PAULO DE MENDONÇA LÉDO, para desempenhar a função de Chefe de Cerimonial no referido Órgão - Relator Conselheiro EMÍLIO MARTINS.

Processo nº 62.827 - Convênio nº 198/85 celebrado entre a SECRETARIA DE ESTADO DE PLANEJAMENTO E COORDENAÇÃO GERAL e a PREFEITURA MUNICIPAL DE SANTA MARIA DO PARÁ, para despesas com o projeto "Expansão da Rede Física Escolar", no referido Município - Relator Conselheiro EMÍLIO MARTINS.

Processo nº 63.063 - Termo Aditivo ao Contrato celebrado entre o TRIBUNAL DE CONTAS DO ESTADO DO PARÁ e Dra. MARIA ANA LEAL DOS SANTOS, para prestação de serviços profissionais nas especialidades de Ginecologia e Obstetrícia aos servidores deste Tribunal - Relator Conselheiro EMÍLIO MARTINS.

Sala das Sessões do Tribunal de Contas do Estado do Pará, em 13 de agosto de 1985.

SEBASTIÃO SANTOS DE SANTANA
Presidente
Impedido de votar, nos Processos
62.056 - 63.057 e 63.063
EVA ANDERSEN PINHEIRO
EMÍLIO MARTINS
JOSÉ MARIA DE AZEVEDO BARBOSA
LAURO DE BELÉM SABBÁ

Foi presente: Dr. HILDEBERTO MENDES BITAR - Subprocurador. REG.10786

A C Ó R D Ã O Nº 14.082
(Processo nº 61.881)

Requerente: Prof. ALDO DA COSTA E SILVA, Secretário do Estado de Administração

Relator: Conselheiro MANUEL AYRES

Vistos, relatados e discutidos os presentes autos, em que o Prof. Aldo da Costa e Silva Secretário de Estado de Administração, através ofício nº 0523/85 de 07.06.85, remeteu a registro neste Tribunal o Decreto s/nº, de 27 de maio de 1985 que: I - Retifica os proventos de ITALZIRA BITTEN-

COURT RODRIGUES, Absentada no cargo de juiz de Direito da 7ª. Vara Cível, Comarca da Capital, fixa no Decreto datado de 10.08.84, sob o Acórdão nº 13.636, de 18.09.84/TCE, passando a perceber CR\$ 6.936.930 (SEIS MILHÕES, NOVECIENTOS E TRINTA E SEIS MIL, NOVECIENTOS E TRINTA CRUZEIROS), assim discriminados:

- Vencimento Integral	CR\$ 1.501.500
- Representação - 100% (S 1º do art. 2º da Lei nº 5214/85)	CR\$ 1.501.500
- Gratificação de Representação 10% (arts. 4º e 5º da Lei nº 5162/84)	CR\$ 300.300
- Adicional - 110%	CR\$ 3.633.630
Provento Mensal	CR\$ 6.936.930

II - Autoriza o pagamento da diferença de proventos a contar de 09.10.84, como tudo dos autos consta.

ACORDAM os Conselheiros do Tribunal de Contas do Estado do Pará, unanimemente, conceder o registro solicitado; devendo a Secretaria de Estado de Administração, atualizar os proventos, que assim deverão ser compostos:

- Vencimento Integral	CR\$ 1.501.500
- Representação - 100%	CR\$ 1.501.500
- Gratificação de Representação 25%	CR\$ 750.750
- Tempo de Serviço - 110%	CR\$ 4.129.125
Provento Mensal	CR\$ 7.882.875.

Sala das Sessões do Tribunal de Contas do Estado do Pará, em 20 de agosto de 1985.

SEBASTIÃO SANTOS DE SANTANA
Presidente

MANUEL AYRES
Relator

EVA ANDERSEN PINHEIRO
EMÍLIO MARTINS

JOSÉ MARIA DE AZEVEDO BARBOSA

LAURO DE BELÉM SABBÁ

Foi presente: Dr. Antonio Maria F. Cavalcante - Subprocurador.

A C Ó R D Ã O Nº 14.083
(Processo nº 62.948)

Requerente: Prof. ALDO DA COSTA E SILVA, Secretário de Estado de Administração

Relator: Conselheiro JOSÉ MARIA DE AZEVEDO BARBOSA

Vistos, relatados e discutidos os presentes autos, em que o Prof. Aldo da Costa e Silva, Secretário de Estado de Administração, através Ofício nº 630/85, de 28 de junho de 1985, remeteu a registro neste Tribunal a Portaria nº 849, de 27 de junho de 1985, que retifica os proventos de MARIA GESSI DE ANDRADE FERRARI, aposentada no cargo de Diretor EP-4, lotado na Secretaria de Estado de Educação-Capital, fixados na Portaria nº 0447, de 25.04.85, sob o Acórdão nº 13.984, de 28.05.85/TCE, passando a perceber CR\$ 1.860.880 (UM MILHÃO, OITOCENTOS E SESENTA MIL, OITOCENTOS E OITENTA CRUZEIROS) assim discriminados:

Vencimento Integral	CR\$ 350.000
Grat. de Função de Direção (240hs X CR\$4.080)art.164 da Lei nº 749/53)	CR\$ 979.200
Adicional - 40%(art.37. 5º Único da Lei nº 4502/73 e Resolução nº 9986/82-TCE)	CR\$ 531.680
Provento Mensal	CR\$ 1.860.880,

como tudo dos autos consta

ACORDAM os Conselheiros do Tribunal de Contas do Estado do Pará, unanimemente, conceder o registro solicitado.

Sala das Sessões do Tribunal de Contas do Estado do Pará, em 20 de agosto de 1985.

SEBASTIÃO SANTOS DE SANTANA
Presidente

JOSÉ MARIA DE AZEVEDO BARBOSA
Relator

EVA ANDERSEN PINHEIRO
EMÍLIO MARTINS

MANUEL AYRES

LAURO DE BELÉM SABBÁ

Foi presente: Dr. ANTONIO MARIA F. CAVALCANTE - Subprocurador. G. Nº 10851

A C Ó R D Ã O Nº 14.084
(Processo nº 60.836)

Requerente: LEON CORRÊA BOUILLET; Prefeito Municipal de AVEIRO

Relator: Conselheiro LAURO DE BELÉM SABBÁ

Vistos, relatados e discutidos os presentes autos, que tratam da prestação de contas da PREFEITURA MUNICIPAL DE AVEIRO, referente ao exercício financeiro de 1984, com tudo dos autos consta.

ACORDAM os Conselheiros do Tribunal de Contas do Estado do Pará, unanimemente, aprovar a prestação de contas da PREFEITURA MUNICIPAL DE AVEIRO, relativamente ao emprego da importância de CR\$ 1.000.000 (QUATRO MILHÕES DE CRUZEIROS), recebida

do Governo do Estado, através Convênio de nº 348/84 firmado com a SEPLAN, para despesas com o projeto "Aquisição de 500 (quinhentos) sacos de cimentos", no citado município, de responsabilidade do Sr. LEON CORRÊA BOUILLET; Prefeito.

Sala das Sessões do Tribunal de Contas do Estado do Pará, em 20 de agosto de 1985.

SEBASTIÃO SANTOS DE SANTANA
Presidente

LAURO DE BELÉM SABBÁ
Relator

EVA ANDERSEN PINHEIRO
EMÍLIO MARTINS
JOSÉ MARIA DE AZEVEDO BARBOSA
MANUEL AYRES

Foi presente: Dr. ANTONIO MARIA F. CAVALCANTE - SUB
PROCURADOR.

A C Ó R D Ã O Nº 14.085

(Processos nº 62.912, 62.951 e 62.953)

Assunto: Aposentadoria

Relator: Conselheiro MANUEL AYRES

Vistos, relatados e discutidos os presentes autos, que tratam de registro de aposentadorias abaixo identificadas:

Processo nº 62.912 - MARIA DE NAZARÉ CASTRO VIANA, no cargo de Professor de Ensino de 1º Grau, Código GEP-M-401.2 Classe "B", lotado na Secretaria de Estado de Educação, no termos da Portaria nº 0794, de 21 de junho de 1985, de acordo com o art. 110, § 2º da Constituição Estadual (Emenda Constitucional nº 16/81), art. 37, § único da Lei nº 4502/73, percebendo nessa situação os proventos mensais de Cr\$ 460.047 (QUATROCENTOS E SESSENTA MIL E QUARENTA E SEITE CRUZEIROS), assim discriminados:

Vencimento Integral (Dec. nº 3835/85) Cr\$ 340.776
- Adicional - 35% (art. 37, § único da Lei nº 4502/73) Cr\$ 119.271

Provento Mensal Cr\$ 460.047

Processo nº 62.951 - EDITH UCHOA DA SILVA MELO, no cargo de Professor de Ensino de 1º Grau, Código GEP-M-401.1 Classe "A", lotado na Secretaria de Estado de Educação - mun. de Altamira, nos termos da Portaria nº 0822, de 26 de junho de 1985, de acordo com o art. 110 § 2º da Constituição do Estado (Emenda Constitucional nº 16/81), art. 37, § único da Lei nº 4502/73, percebendo nessa situação os proventos mensais de Cr\$ 466.368 (QUATROCENTOS E SESSENTA E SEIS MIL, TREZENTOS E SESSENTA E OITO CRUZEIROS), assim discriminados:

Vencimento Integral (Dec. nº 3835/83) Cr\$ 333.120
- Adicional - 40% (art. 37, § único da Lei nº 4502/73) Cr\$ 133.248

Provento Mensal Cr\$ 466.368

Processo nº 62.953 - TEREZINHA DE MARIA LOUREIRO CARDOSO, no cargo de Professor de Ensino de 1º Grau, Código GEP-M-401.2 Classe "B", lotado na Secretaria de Estado de Educação - Capital, nos termos da Portaria nº 0830, de 26 de junho de 1985, de acordo com o art. 110, item III, § 2º da Constituição Estadual (Emenda Constitucional nº 16/81), art. 37, § único da Lei nº 4502/73, percebendo nessa situação os proventos mensais de Cr\$ 449.712 (QUATROCENTOS E QUARENTA E NOVE MIL, SETECENTOS E DOZE CRUZEIROS), assim discriminados:

Vencimento Integral Cr\$ 333.120
Adicional - 35% (art. 37, § único da Lei nº 4502/73) Cr\$ 116.592

Provento Mensal Cr\$ 449.712

como tudo dos autos consta

ACORDAM os Conselheiros do Tribunal de Contas do Estado do Pará, unanimemente, conceder os 03 (três) registros solicitados.

Sala das Sessões do Tribunal de Contas do Estado do Pará, em 20 de agosto de 1985.

SEBASTIÃO SANTOS DE SANTANA
Presidente

MANUEL AYRES
RELATOR

EVA ANDERSEN PINHEIRO

EMÍLIO MARTINS

JOSÉ MARIA DE AZEVEDO BARBOSA

LAURO DE BELÉM SABBÁ

Foi presente: Dr. ANTONIO MARIA F. CAVALCANTE - SUB-
PROCURADOR. G. Nº 10851

A C Ó R D Ã O Nº 14.086

(Processo nº 62.736)

Requerente: SECRETARIA DE ESTADO DE SEGURANÇA PÚBLICA

Relator: Conselheiro MANUEL AYRES

Vistos, relatados e discutidos os presentes autos, em que a Secretaria de Estado de Segurança Pública, através ofício nº 0284/85 de 24.05.85, remeteu a registro neste Tribunal, a Portaria de nº 294 de 24 de maio de 1985, que reforma "ex-officio", na mesma graduação o Soldado PM TORQUATO DA SILVA SANTIAGO, pertencente à Companhia do Comando Geral da PM/PA, de acordo com os arts. 93, 94 item II, 96 item IV, 97 e 98 da Lei nº 4525 de 09.07.74, combinados com o art. 3º do Decreto nº 93731 de 08.03.85, Resolução nº 9986 de 23.04.82 do Egrégio Tribunal de Contas do Estado, Lei Federal nº 6.943/81 e Decreto Federal nº 91.213/85 passando a perceber, nessa situação, os proventos anuais de Cr\$ 5.276.616 (CINCO MILHÕES, DUZENTOS E SETENTA E SEIS MIL; SEIS CENTOS E DEZESSEIS CRUZEIROS), assim discriminados:

- Soldo de 3º Sargento PM Cr\$ 267.084
- Dif. Complementar " 66.036 Cr\$ 333.120
- Habilitação Militar 20% " " 66.624
- Tempo de Serviço 10% Cr\$ 39.974
Proventos Mensais Cr\$ 439.718
Proventos Anuais Cr\$ 5.276.616

Como tudo dos autos consta.

ACORDAM os Conselheiros do Tribunal de Contas do Estado do Pará, unanimemente, conceder o registro solicitado.

Sala das Sessões do Tribunal de Contas do Estado do Pará, em 20 de agosto de 1985.

SEBASTIÃO SANTOS DE SANTANA
PRESIDENTE

MANUEL AYRES
RELATOR

EVA ANDERSEN PINHEIRO

EMÍLIO MARTINS

JOSÉ MARIA DE AZEVEDO BARBOSA

LAURO DE BELÉM SABBÁ

Foi Presente: Dr. ANTONIO MARIA F. CAVALCANTE
SUBPROCURADOR G. Nº 10851

ACÓRDÃO Nº 14.087

(Processo nº 62.301)

2º Julgamento

Requerente: Prof. Aldo da Costa e Silva, Secretário de Estado de Administração

Relator: Conselheiro MANUEL AYRES

Vistos, relatados e discutidos os presentes autos, em que o Prof. Aldo da Costa e Silva, Secretário de Estado de Administração, através Ofício nº 678/85, de 10 de julho de 1985, remeteu a registro neste Tribunal, a Portaria nº 904, de 09 de julho de 1985, que aposenta LUIZA CHAGAS PINHEIRO DOS ANJOS, no cargo de Agente de Portaria, Código GEP-TP-1.102.3, Classe "C", lotada na Secretaria de Estado de Educação - Capital, de acordo com os arts. 110, item II e 111, item II, da Constituição do Estado, art. 145 "Caput" da Lei nº 749/53, com redação dada pela Lei 4959/81, percebendo nessa situação os proventos mensais de Cr\$ 299.808 (DUZENTOS E NOVENTA E NOVE MIL, OTOCENTOS E OITO CRUZEIROS), assim discriminados:

Vencimento Proporcional a 1/30 avos sobre Cr\$ 333.120 em 20 anos de serviço Cr\$ 222.080

Adicional - 20% (art. 145 "Caput" da Lei nº 749/53, com redação dada pela Lei nº 4959/81) Cr\$ 66.624

Parágrafo Único do art. 1º da Lei Federal nº 6943/81 - Diferença Complementar Cr\$ 11.104

Provento Mensal Cr\$ 299.808,

Como tudo dos autos consta.

ACORDAM os Conselheiros do Tribunal de Contas do Estado do Pará, unanimemente, conceder o registro solicitado.

Sala das Sessões do Tribunal de Contas do Estado do Pará, em 20 de agosto de 1985.

SEBASTIÃO SANTOS DE SANTANA
PRESIDENTE

MANUEL AYRES
RELATOR

EVA ANDERSEN PINHEIRO

EMÍLIO MARTINS

JOSÉ MARIA DE AZEVEDO BARBOSA

LAURO DE BELÉM SABBÁ

Foi Presente: Dr. ANTONIO MARIA F. CAVALCANTE
SUBPROCURADOR

ACÓRDÃO Nº 14.088

(Processo nº 59.861)

Requerente: Engº JOSÉ AUGUSTO SOARES AFFONSO, Diretor Geral do DEPARTAMENTO MUNICIPAL DE ESTRADAS DE RODAGEM

Relator: Conselheiro JOSÉ MARIA DE AZEVEDO BARBOSA

Vistos, relatados e discutidos os presentes autos, que tratam da prestação de contas do DEPARTAMENTO MUNICIPAL DE ESTRADAS DE RODAGEM, como tudo dos autos consta.

ACORDAM os Conselheiros do Tribunal de Contas do Estado do Pará, unanimemente, aprovar a prestação de contas do DEPARTAMENTO MUNICIPAL DE ESTRADAS DE RODAGEM, relativamente ao emprego da importância de Cr\$ 60.000.000 (SESSENTA MILHÕES DE CRUZEIROS), recebida do Governo do Estado através Convênio nº 193/83 e seu Termo Aditivo firmados com a SEPLAN com a intervenção da SEFIN e da Prefeitura Municipal de Belém, visando a execução do projeto "Restauração do Pavimento de Concreto da Av. Almirante Barroso, trecho São Braz/Dr. Freitas", de responsabilidade do Engº JOSÉ AUGUSTO SOARES AFFONSO, Diretor Geral.

Sala das Sessões do Tribunal de Contas do Estado do Pará, em 20 de agosto de 1985.

SEBASTIÃO SANTOS DE SANTANA
PRESIDENTE

JOSÉ MARIA DE AZEVEDO BARBOSA
RELATOR

EVA ANDERSEN PINHEIRO

EMÍLIO MARTINS

MANUEL AYRES

LAURO DE BELÉM SABBÁ

Foi Presente: Dr. Antonio Maria F. Cavalcante
G. Nº 10851 SUBPROCURADOR

ACÓRDÃO Nº 14.089

(Processo nº 51.272)

2º Julgamento

Requerente: Prof. ALDO DA COSTA E SILVA, Secretário de Estado de Administração

Relator: Conselheiro LAURO DE BELÉM SABBÁ

Vistos, relatados e discutidos os presentes autos, em que o Prof. Aldo da Costa e Silva, Secretário de Estado de Administração, através ofício nº 9310/85, de 16.04.85, remeteu a registro neste Tribunal a Portaria nº 0420, de 16 de abril de 1985, que trata da aposentadoria de MARIA OLINDA TAVARES DA SILVA, no cargo de Médico, Código GEP-ANSM-612.2, Classe B lotado na Secretaria de

Estado de Saúde Pública, de acordo com os arts. 110, item III, § 1º e 111, item I, alínea A, da Constituição do Estado, art. 1º da Lei nº 5104/83, combinado com o art. 1º do Dec. nº 3493/84, art. 164 da Lei nº 749/53, art. 145 da Lei nº 749/53, com a redação dada pela Lei nº 4959/81, calculado na forma da Resolução nº 9986/82-TCE, percebendo nessa situação os proventos mensais de Cr\$ 2.828.616 (DOIS MILHÕES, OTOCENTOS E VINTE E OITO MIL, SEISCENTOS E DEZESSEIS CRUZEIROS), assim discriminados:

Vencimento Integral Cr\$ 803.504
Gratificação de Nível Superior-60% Cr\$ 482.102
Grat. de Saúde Pública 80% (art. 1º da Lei nº 5104/83, combinado com o art. 1º do Dec. nº 3493/84) Cr\$ 642.803
Grat. de Função (FG-4) Cr\$ 200.000
Grat. S. Rural (art. 164 da Lei nº 749/53) Cr\$ 47.450
Adicional 30% (art. 145 da Lei nº 749/53, com a redação dada pela Lei nº 4959/81, calculado na forma da Resolução nº 9986/82-TCE) Cr\$ 652.757
Provento Mensal Cr\$ 2.828.616

como tudo dos autos consta.

ACORDAM os Conselheiros do Tribunal de Contas do Estado do Pará, unanimemente, conceder o registro solicitado.

Sala das Sessões do Tribunal de Contas do Estado do Pará, em 20 de agosto de 1985.

SEBASTIÃO SANTOS DE SANTANA
PRESIDENTE

LAURO DE BELÉM SABBÁ
RELATOR

EVA ANDERSEN PINHEIRO

EMÍLIO MARTINS

JOSÉ MARIA DE AZEVEDO BARBOSA

MANUEL AYRES

Foi Presente: Dr. Antonio Maria F. Cavalcante
Subprocurador

ACÓRDÃO Nº 14.090

(Processo nº 62.741)

Requerente: SECRETARIA DE ESTADO DE SEGURANÇA PÚBLICA.

Relator: Conselheiro MANUEL AYRES

Vistos, relatados e discutidos os presentes autos, em que a Secretaria de Estado de Segurança Pública, através ofício nº 0277/85 de 21.05.85, remeteu a registro neste Tribunal, a Portaria de nº 284 de 21 de maio de 1985, que reforma "ex-officio", na mesma graduação o Capitão QOPM BENEDITO ELIAS DE ALMEIDA E SOUZA, pertencente ao Comando Geral da PM/PA, de acordo com os arts. 93, 94 item II, 96 item IV, 97 e 98 da Lei nº 4525 de 09.07.74, combinados com o art. 3º do Decreto nº 93731 de 08.03.85 e Resolução nº 9986 de 23.04.82 do Egrégio Tribunal de Contas do Estado, passando a perceber, nessa situação, os proventos anuais de Cr\$ 15.143.640 (QUINZE MILHÕES, CENTO E QUARENTA E TRÊS MIL, SEISCENTOS E QUARENTA CRUZEIROS), assim discriminados:

Soldo de Major PM Cr\$ 751.173
Habilitação Militar 40% Cr\$ 300.469
Tempo de Serviço 20% Cr\$ 210.328
Proventos Mensais Cr\$ 1.261.970
Proventos Anuais Cr\$ 15.143.640

como tudo dos autos consta.

ACORDAM os Conselheiros do Tribunal de Contas do Estado do Pará, unanimemente, conceder o registro solicitado.

Sala das Sessões do Tribunal de Contas do Estado do Pará, em 20 de agosto de 1985.

SEBASTIÃO SANTOS DE SANTANA
PRESIDENTE

MANUEL AYRES
RELATOR

EVA ANDERSEN PINHEIRO

EMÍLIO MARTINS

JOSÉ MARIA DE AZEVEDO BARBOSA

LAURO DE BELÉM SABBÁ

Foi Presente: Dr. ANTONIO MARIA F. CAVALCANTE
SUBPROCURADOR
G. Nº 10851



Governo
Jader Barbalho

BIB