



Diário Oficial

República Federativa do Brasil - Estado do Pará

ANO CII - 104º DA REPÚBLICA - Nº 27.722

BELÉM - SEXTA-FEIRA, 20 DE MAIO DE 1994

Governador do Estado
CARLOS JOSÉ OLIVEIRA SANTOS

Presidente da Assembléia
DURBIRATAN DE ALMEIDA BARBOSA
Presidente do Tribunal de Justiça do Estado
MARIA LÚCIA GOMES MARCOS DOS SANTOS
Procuradoria Geral de Justiça
EDITH MARÍLIA MAIA CRESPO
Procuradoria Geral do Estado
GILBERTO PIMENTEL PEREIRA GUIMARÃES
Procuradoria Geral da Defensoria Pública
MARIA SÔNIA RODRIGUES LOBO GLUCK PAUL

SECRETARIADO

Administração
RAYMUNDO NONNATO MORAES DE ALBUQUERQUE
Justiça
WILSON MODESTO FIGUEIREDO
Fazenda
JOÃO BAPTISTA FERREIRA RAMOS
Obras Públicas
RAUL DOS SANTOS AMARAL
Saúde Pública
JOSÉ ROBERTO VELHO DA CRUZ
Educação
MARIA DA GLÓRIA OLIVEIRA SANTOS
Agricultura
CARLOS ALBERTO DA SILVA FRANCO
Segurança Pública
ALFREDO LIMA HENRIQUES SANTALICES
Planejamento e Coordenação Geral
WILTON SANTOS BRITO
Cultura
GUILHERME MAURÍCIO SOUZA MARCOS DE LA PENHA
Indústria Comércio e Mineração
LUIZ PANIAGO DE SOUSA
Trabalho e Promoção Social
JOSÉ DO CARMO MARQUES (Interino)
Transportes
JOSÉ ALFREDO CARMO CALDAS
Ciência, Tecnologia e Meio Ambiente
FRANCISCO SÉRGIO BELICHE DE SOUZA LEÃO

Casa Militar da Governadoria do Estado
Ten. Cel. - QOPM FAUSTINO ANTÔNIO GOMÇALVES NETO
Casa Civil da Governadoria do Estado
ANTÔNIO NONATO AMARAL
Consultor Geral do Estado
CAMILO PINTO DA SILVA NETO

NESTA EDIÇÃO

DECRETOS
Do Governo do Estado

PORTARIAS
Das Secretarias de Estado da Fazenda, Saúde Pública, Educação, Agricultura, Transportes, Ciência, Tecnologia e Meio Ambiente e Planejamento e Coordenação Geral

COTAS-PARTE DO ICMS E IPI EXPORTAÇÃO - MAIO/94
Da Secretaria de Estado da Fazenda

TOMADA DE PREÇOS
Da Prefeitura Municipal de Belém

AVISO - DISPENSA DE LICITAÇÕES E EXTRATOS CONTRATUAIS
Da Centrais Elétricas do Pará S/A.

ATAS
De Diversas Firmas

AVISO

Avisamos aos clientes e leitores do Diário Oficial do Estado, que o horário de funcionamento para recebimento de matérias, venda de exemplares e renovação de assinaturas é de 08:00h. às 18:00h.

6 Cadernos
88 Páginas

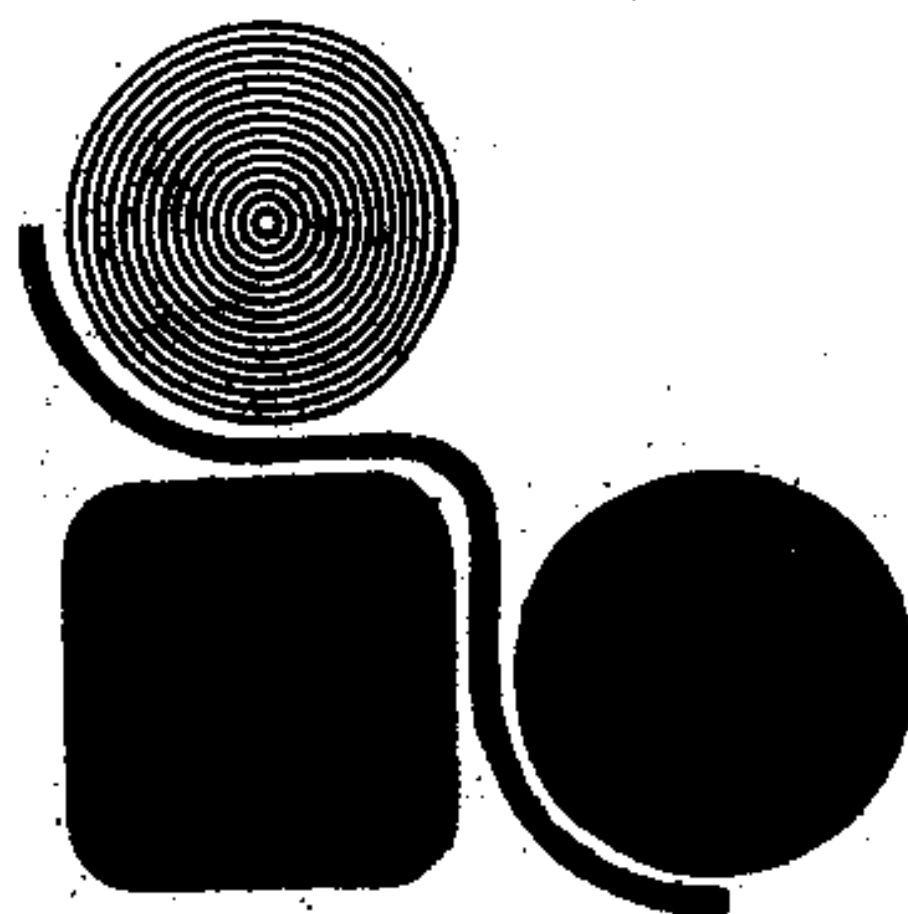

Imprensa Oficial

**GOVERNO DO ESTADO
Poder Executivo**

DECRETO Nº 2516, DE 06 DE MAIO DE 1994.

Abre no Orçamento Fiscal e da Seguridade Social, o Crédito Suplementar no valor de CR\$ 3.300.598,00 em favor da Secretaria de Estado de Educação.

O GOVERNADOR DO ESTADO DO PARÁ, no uso das atribuições legais que lhe confere o inciso V do artigo 135 e com fundamento no parágrafo 13 do artigo 204, ambos da Constituição do Estado do Pará, combinados com a alínea "a" do inciso I do artigo 59, da Lei nº 5.794, de 23 de dezembro de 1993.

D E C R E T A :

Art. 1º - Fica aberto em favor da Secretaria de Estado de Educação, o Crédito Suplementar no valor de CR\$ 3.300.598,00 (TRÊS MILHÕES, TREZENTOS MIL E QUINHENTOS E NOVENTA E OITO CRUZEIROS REAIS), destinados a reforço da dotação orçamentária, conforme discriminação abaixo:

CR\$ 1,00					
CÓDIGO	ESPECIFICAÇÃO	GRUPO DE DESPESA	NATUREZA DA DESPESA	FONTES	VALOR
16101.08421902.049	Desenvolvimento da Educação Pré-Escolar	Outras Despesas Correntes	3120.00	11.217	3.300.598
T O T A L					3.300.598

**SECRETARIA DE ESTADO DE ADMINISTRAÇÃO
DECRETO DE 19 DE MAIO DE 1994
O GOVERNADOR DO ESTADO**

RESOLVE:

Exonerar, a pedido, de acordo com a Lei nº 5204, de 14.12.84, JOÃO ROBERTO MENDES CAVALLEIRO DE MACEDO, de Presidente do Conselho de Recursos Fiscais do Estado do Pará, PALÁCIO DO GOVERNO DO ESTADO DO PARÁ, 19 de maio de 1994

CARLOS JOSÉ OLIVEIRA SANTOS
Governador do Estado
RAYMUNDO NONNATO MORAES DE ALBUQUERQUE
Secretário de Estado de Administração
CP94/0012647-6

SECRETARIA DE ESTADO DE ADMINISTRAÇÃO

**RESUMO DE PORTARIAS DO DEPARTAMENTO DE ADMINISTRAÇÃO
SUPRIMENTO DE FUNDOS**

PORTARIA Nº 153 de 19.05.94
NOME DO SERVIDOR: Maria Oneide Bentes de Souza
MATRÍCULA: 0001686-029
VALOR DO SUPRIMENTO: CR\$ 600.000,00 (Seiscentos Mil Cruzeiros Reais)

ELEMENTOS DE DESPESAS:		CR\$
13101 03 07 021 2525 3132		500.000,00
13101 03 07 021 2525 3120		100.000,00
Total		600.000,00

PERÍODO DE APLICAÇÃO: 30 (trinta) dias a contar da data de publicação
DATA DA CONCESSÃO: 19.05.94

JOSE DA CONCEIÇÃO MORAES DE ALBUQUERQUE
Diretor do Departamento de Administração CP94/0012679-4

SECRETARIA DE ESTADO DE JUSTIÇA

PORTARIA Nº 104 DE 19 DE MAIO DE 1994
O SECRETÁRIO DE ESTADO DE JUSTIÇA, no uso de suas atribuições legais.

RESOLVE:

CONCEDER suprimento de fundos nos termos do Art. 42, decreto nº 8.909, de 26 de novembro de 1964, a servidora JACIRENE MARIA FAÇANHA DA COSTA, Coordenadora do Núcleo Regional de Justiça I - Santarém, no valor de CR\$ 200.000,00 (DUZENTOS MIL CRUZEIROS REAIS), dentro da verba 3132 - Outros Serviços e Encargos, e CR\$ 400.000,00 (QUATROCENTOS MIL CRUZEIROS REAIS), dentro da verba 3120 - Material de Consumo, para atender as despesas de pronto pagamento ao 2º Trimestre, do Núcleo Regional de Justiça I - Santarém, visto que essas despesas não podem subordinar-se ao processo normal de aplicação, devendo efetuar prestação de contas trinta (30) dias após o período de aplicação.

Registre-se, publique-se e cumpra-se

SECRETARIA DE ESTADO DE JUSTIÇA, 19 de maio de 1994.
WILSON MODESTO FIGUEIREDO JÚNIOR
Secretário de Estado de Justiça, em exercício

(G. Reg. nº 3079)

CP94/0012600-0

SECRETARIA DE ESTADO DE EDUCAÇÃO

PORTARIA Nº 942/94-GS

A Secretária de Estado de Educação, usando de suas atribuições legais e tendo em vista conclusões do Processo nº 5212/93-SEDUC.

R E S O L V E:

Designar MARIA NATIVIDADE SANTOS DA SILVA, LEONOR NAZARETH MELO CORRÊA e NAZIRA SOARES LABAD, para sob a presidência da primeira comporem a Comissão de Inquérito Administrativo encarregados de apurarem os fatos relatados no citado Processo. DE-SE CIÊNCIA, REGISTRE-SE, PUBLIQUE-SE E CUMPRE-SE.

GABINETE DA SECRETARIA DE ESTADO DE EDUCAÇÃO, em 17 de maio de 1994.
MARIA DA GLÓRIA OLIVEIRA SANTOS
Secretaria de Educação. CP94/0012631-0

PORTARIA Nº 956/94-GS

A Secretária de Estado de Educação, usando de suas atribuições e considerando os relevantes serviços prestados pelo servidor ELZA MARIA NOGUEIRA MIRANDA durante a realização do Inventário no Almoxarifado Central da Secretaria de Estado de Educação.

R E S O L V E:

Art. 1º - Louvar o servidor ELZA MARIA NOGUEIRA MIRANDA pela importante colaboração profissional prestada a SEDUC, por ocasião do trabalho de inventário realizado no Almoxarifado Central.

Art. 2º - Determinar que esta Portaria de Louvor seja incluída nos assentamentos funcionais do referido servidor para todos os fins de direitos.

Art. 3º - Esta Portaria entra em vigor na data de sua publicação, revogadas as disposições em contrário.

DE-SE CIÊNCIA, REGISTRE-SE, PUBLIQUE-SE E CUMPRE-SE.
GABINETE DA SECRETARIA DE ESTADO DE EDUCAÇÃO, em 17 de maio de 1994.
MARIA DA GLÓRIA OLIVEIRA SANTOS
Secretaria de Estado de Educação. CP94/0012639-5

PORTARIA Nº 957/94-GS

A Secretária de Estado de Educação, usando de suas atribuições e considerando os relevantes serviços prestados pelo servidor JEFFERSON SALIM durante a realização do Inventário no Almoxarifado Central da Secretaria de Estado de Educação.

R E S O L V E

Art. 1º - Louvar o servidor JEFFERSON SALIM pela importante colaboração profissional prestada a SEDUC, por ocasião do trabalho de inventário realizado no Almoxarifado Central.

Art. 2º - Determinar que esta Portaria de Louvor seja incluída nos assentamentos funcionais do referido servidor para todos os fins de direito.

Art. 3º - Esta Portaria entra em vigor na data de sua publicação, revogadas as disposições em contrário.

DE-SE CIÊNCIA, REGISTRE-SE, PUBLIQUE-SE E CUMPRE-SE.
GABINETE DA SECRETARIA DE ESTADO DE EDUCAÇÃO, em 17 de maio de 1994.
MARIA DA GLÓRIA OLIVEIRA SANTOS
Secretaria de Estado de Educação. CP94/0012623-9

PORTARIA Nº 958/94-GS

A Secretária de Estado de Educação, usando de suas atribuições e considerando os relevantes serviços prestados pelo servidor WILSON PEREIRA MARTINS durante a realização do Inventário no Almoxarifado Central da Secretaria de Estado de Educação.

Art. 2º - Os recursos necessários à execução do presente Decreto, correrão à conta do Excesso de Arrecadação - transferências da União - Convênio - LBA, estabelecido no item 11, do parágrafo 1º do artigo 43, da Lei Federal nº 4.320 de 17 de março de 1964.

Art. 3º - Este Decreto entra em vigor nesta data.

PALÁCIO DO GOVERNO DO ESTADO DO PARÁ,

CARLOS JOSÉ OLIVEIRA SANTOS
Governador do Estado

RAYMUNDO NONNATO MORAES DE ALBUQUERQUE
Secretário de Estado de Administração

WILSON MODESTO FIGUEIREDO JÚNIOR
Secretário de Estado de Planejamento e Coordenação Geral

JOÃO BAPTISTA FERREIRA RAMOS
Secretário de Estado da Fazenda CP94/0012640-9

R E S O L V E

Art. 1º - Louvar o servidor WILSON PEREIRA MARTINS pela importante colaboração profissional prestada a SEDUC, por ocasião do trabalho de inventário realizado no Almoxarifado Central.

Art. 2º - Determinar que esta Portaria de Louvor seja incluída nos assentamentos funcionais do referido servidor para todos os fins de direitos.

Art. 3º - Esta Portaria entra em vigor na data de sua publicação, revogadas as disposições em contrário.

DE-SE CIÊNCIA, REGISTRE-SE, PUBLIQUE-SE E CUMPRE-SE.
GABINETE DA SECRETARIA DE ESTADO DE EDUCAÇÃO, em 19 de maio de 1994.
MARIA DA GLÓRIA OLIVEIRA SANTOS
Secretaria de Estado de Educação. CP94/0012615-8

PORTARIA Nº 959/94-GS

A Secretária de Estado de Educação, usando de suas atribuições e considerando os relevantes serviços prestados pelo servidor JOSÉ ANTÔNIO CABRAL MIRANDA, durante a realização do inventário no Almoxarifado Central da Secretaria de Estado de Educação;

R E S O L V E

Art. 1º - Louvar o servidor JOSÉ ANTONIO CABRAL MIRANDA pela importante colaboração profissional prestada a SEDUC, por ocasião do trabalho de inventário realizado no Almoxarifado Central.

Art. 2º - Determinar que esta Portaria de Louvor seja incluída nos assentamentos funcionais do servidor para todos os fins de direitos.

Art. 3º - Esta Portaria entra em vigor na data de sua publicação, revogadas as disposições em contrário.

DE-SE CIÊNCIA, REGISTRE-SE, PUBLIQUE-SE E CUMPRE-SE.
GABINETE DA SECRETARIA DE ESTADO DE EDUCAÇÃO, em 17 de maio de 1994.
MARIA DA GLÓRIA OLIVEIRA SANTOS
Secretaria de Estado de Educação CP94/0012616-6

PORTARIA Nº 960/94-GS

A Secretária de Estado de Educação, usando de suas atribuições e considerando os relevantes serviços prestados pelo servidor GUILHERME ALVES DE LIMA, durante a realização do Inventário no Almoxarifado Central da Secretaria de Estado de Educação.

R E S O L V E

Art. 1º - Louvar o servidor GUILHERME ALVES DE LIMA pela importante colaboração profissional prestada a SEDUC, por ocasião do trabalho realizado no Almoxarifado Central.

Art. 2º - Determinar que esta Portaria de Louvor seja incluída nos assentamentos funcionais do referido servidor para todos os fins de direitos.

Art. 3º - Esta Portaria entra em vigor na data de sua publicação, revogadas as disposições em contrário.

DE-SE CIÊNCIA, REGISTRE-SE, PUBLIQUE-SE E CUMPRE-SE.
GABINETE DA SECRETARIA DE ESTADO DE EDUCAÇÃO, em 17 de maio de 1994.
MARIA DA GLÓRIA OLIVEIRA SANTOS
Secretaria de Estado de Educação. CP94/0012608-5

(Fat. nº 10.026414, Reg. nº 10.026414, Dia: 20/05/94)

SEXTA-FEIRA, 20 DE MAIO DE 1994

DIÁRIO OFICIAL DO ESTADO DO PARÁ



Imprensa Oficial

DIRETORIA
ADMINISTRAÇÃO
REDAÇÃO
PARQUE GRÁFICO

Trav. do Chaco, S/N, próximo a Almirante Barroso
Belém - Pará

PBX - 226-7888 (GERAL)
FAX..... 226-0556

Diretor Presidente
WALTER GUIMARÃES ROLIM

Diretor Administrativo
ELZEMAN JOSÉ DE OLIVEIRA LOBO

Diretor Técnico
NAZIR RACHID

Diretor de Documentação e Divulgação
LOURIVAL BARBALHO JUNIOR

Resp. Pela Chefia de Redação
ANTÔNIO CARLOS C. DOS SANTOS

Chefe da Revisão
RAIMUNDO WALDIR B. LOBÃO

Tabela de Assinaturas e Publicações	
ASSINATURA TRIMESTRAL:	
Na Capital	25 URV
Outros Estados e Municípios	78 URV
PUBLICAÇÕES:	
Cada centímetro	14 URV
Preço por página	2.772 URV
COMPOSIÇÃO:	
(centímetro)	02 URV
FOTOLITO: (centímetro)	01 URV

PREÇO DO EXEMPLAR CRS- 300,00

MATÉRIA PARA PUBLICAÇÃO

Das 08:00h. às 18:00h. de segunda a sexta-feira.

RECLAMAÇÕES: 24 horas após a circulação do Diário na Capital e 8 dias nos Municípios e outros Estados.

OFÍCIOS OU MEMORANDOS: devem acompanhar publicações a cobrar.

ASSINATURAS: Capital, Municípios e outros Estados em qualquer época.

PAGAMENTOS: Sempre em Cheque Nominal para a IMPRENSA OFICIAL DO ESTADO.

OBS.: As assinaturas do DIÁRIO OFICIAL DO ESTADO não dão direito ao recebimento de Caderno Especial, elaborado exclusivamente para distribuição aos órgãos interessados.



PORTARIA Nº 497 DE 06 DE maio DE 1994

O SECRETÁRIO DE ESTADO DE PLANEJAMENTO E COORDENAÇÃO GERAL E O SECRETÁRIO DE ESTADO DA FAZENDA, usando das atribuições legais que lhes confere o artigo 2º do Decreto nº 2491, de 28 de abril de 1994, que aprova o QUADRO DE DETALHAMENTO DAS QUOTAS TRIMESTRAIS - QDQT/2º TRIMESTRE - 94.

RESOLVE:

I- Incluir no montante de CR\$ 3.300.598,00 (TRÊS MILHÕES, TREZENTOS MIL, QUINHENTOS E NOVENTA E OITO CRUZEIROS REAIS), a quota do 2º trimestre, referente ao grupo de despesa da Unidade Orçamentária abaixo discriminada:

UNIDADE ORÇAMENTÁRIA: 16.101 - Secretaria de Estado de Educação

GRUPO DE DESPESA	RECURSOS VINCULADOS		CR\$ 1,00
	M E S E S	FONTE	V A L O R
- Outras Despesas Correntes	11.217		3.300.598

II- A presente Portaria entrará em vigor nesta data, revogadas as disposições em contrário.

Registre-se, publique-se e cumpra-se.

WILTON SANTOS BRITO
Secretário de Estado de Planejamento e
Coordenação Geral

JOÃO BAPTISTA FERREIRA RAMOS
Secretário de Estado da Fazenda CP94/0012680-8

PORTARIA Nº 515 DE 10 DE maio DE 1994

O SECRETÁRIO DE ESTADO DE PLANEJAMENTO E COORDENAÇÃO GERAL E O SECRETÁRIO DE ESTADO DA FAZENDA, usando das atribuições legais que lhes confere o artigo 2º do Decreto nº 2491, de 28 de abril de 1994, que aprova o QUADRO DE DETALHAMENTO DAS QUOTAS TRIMESTRAIS - QDQT/2º TRIMESTRE - 94.

RESOLVEM:

I- Aumentar no montante de CR\$ 41.194.427,20 (QUARENTA E UM MILHÕES, CENTO E NOVENTA E QUATRO MIL, QUATROCENTOS E VINTE E SETE CRUZEIROS REAIS E VINTE CENTAVOS), a quota do 2º trimestre, referente ao grupo de despesa da Unidade Orçamentária abaixo discriminada:

UNIDADE ORÇAMENTÁRIA: 16.202 - Fundação Carlos Gomes

GRUPO DE DESPESA	RECURSOS DO TESOUREIRO		CR\$
	M E S E S	2º TRI - ANO 94	MAIO
- Outras Despesas Correntes			41.194.427,20

II - A presente Portaria entrará em vigor nesta data, revogadas as disposições em contrário.

Registre-se, publique-se e cumpra-se.

WILTON SANTOS BRITO
Secretário de Estado de Planejamento e
Coordenação Geral

JOÃO BAPTISTA FERREIRA RAMOS
Secretário de Estado da Fazenda CP94/0012672-7

PORTARIA Nº 536 DE 16 DE maio DE 1994

O SECRETÁRIO DE ESTADO DE PLANEJAMENTO E COORDENAÇÃO GERAL, usando das atribuições legais que lhe confere o artigo 2º do Decreto nº 2196, de 28 de dezembro de 1993, que dispõe sobre ALTERAÇÃO NO QUADRO DE DETALHAMENTO DA DESPESA - QDD.

RESOLVE:

I- Aumentar no Quadro de Detalhamento da Despesa, em CR\$ 500.000,00 (QUINHENTOS MIL CRUZEIROS REAIS), a dotação do elemento de despesa, da Unidade Orçamentária: 27.101 - Secretaria de Estado de Ciência, Tecnologia e Meio-Ambiente, conforme quadro abaixo:

CÓDIGO	ESPECIFICAÇÃO	NATUREZA DA DESPESA	FONTES	VALOR
27101.03070212.538	Coordenação e Funcionamento das Atividades Técnico-Administrativas	3192.00	11.100	500.000

II- Para seu atendimento reduzir em igual valor a dotação do elemento de despesa da mesma atividade, da forma abaixo discriminada:

CÓDIGO	ESPECIFICAÇÃO	NATUREZA DA DESPESA	FONTES	VALOR
27101.03070212.538	Coordenação e Funcionamento das Atividades Técnico-Administrativas	3132.00	11.100	500.000

III- A presente Portaria entrará em vigor nesta data.

Registre-se, publique-se e cumpra-se.

WILTON SANTOS BRITO
Secretário de Estado de Planejamento e Coordenação Geral
CP94/0012632-8

PORTARIA Nº 551 DE 19 DE MAIO DE 1994

O SECRETÁRIO DE ESTADO DE PLANEJAMENTO E COORDENAÇÃO GERAL E O SECRETÁRIO DE ESTADO DA FAZENDA, usando das atribuições legais que lhes confere o artigo 2º do Decreto nº 2491, de 28 de abril de 1994, que aprova o QUADRO DE DETALHAMENTO DE QUOTAS TRIMESTRAIS - QDQT / 2º TRIMESTRE - 1994.

RESOLVEM:

I- Aumentar no montante de CR\$ 5.000.000,00 (CINCO MILHÕES DE CRUZEIROS REAIS), a quota do 2º trimestre referente ao grupo de despesa e da Unidade Orçamentária abaixo discriminados:

UNIDADE ORÇAMENTÁRIA: 17.101 - Secretaria de Estado da Fazenda

GRUPO DE DESPESA	2º TRI - ANO 94
Investimentos	5.000.000

II - A presente Portaria entrará em vigor nesta data, revogadas as disposições em contrário.

Registre-se, publique-se e cumpra-se.

WILTON SANTOS BRITO
Secretário de Estado de Planejamento e Coordenação Geral

JOÃO BAPTISTA FERREIRA RAMOS
Secretário de Estado da Fazenda CP94/0012624-7

EXTRATO DO TERMO ADITIVO AO CONVENIO FDE Nº 0009/94

CONVENIENTES: Secretaria de Estado de Planejamento e Coordenação Geral-SEPLAN e o Município de Itaituba.
OBJETO: "Alteração do Plano de Aplicação".
PLANO DE APLICAÇÃO: Discriminação - Aquisição dos seguintes equipamentos: um trator de esteiras e uma motoniveladora.
CÓDIGO DE DESPESA: 4130.32 - Equipamentos e Material Permanente.
DATA: 18 de maio de 1994.
SIGNATÁRIOS: PAULO ELCIDIO CHAVES NOGUEIRA, Secretário de Estado de Planejamento e Coordenação Geral, em exercício e TIBIRIÇA DE SANTA BRIGIDA GUANA, Procurador da Prefeitura Municipal de Itaituba.
VISTO: LUCY ARAUJO DE SOUZA LEAO, Diretora de Recursos Especiais/DIRES.

CP94/0012648-4

(Fat. nº 10.026388, Reg. nº 10.026388, Dia: 20/05/94)

**PREFEITURA MUNICIPAL DE REDENÇÃO
COMISSÃO PERMANENTE DE LICITAÇÃO
AVISO DE EDITAL**

A PREFEITURA MUNICIPAL DE REDENÇÃO, torna público para conhecimento dos interessados, que, de conformidade com o estatuído na Lei nº 8.666/93 e alterações, fará realizar TOMADA DE PREÇOS conforme abaixo:

- TOMADA DE PREÇOS nº 001/94-CPL/PMR., para aquisição de Coletores de Lixo, com capacidade de 123 m³ estivo de lixo compactado.

- TOMADA DE PREÇOS nº 002/94-CPL/PMR., para Escopo de Obras de Infra-Estrutura Urbana, sob regime de execução indireta de empreitada por preço unitário, tipo menor preço.

Data : 03/06/94
Local : PREFEITURA MUNICIPAL
Endereço : Av. Guarantã, 80-Centro-Redenção/PA
Hora : 10:00 horas

Os Editais e seus anexos encontram-se à disposição dos interessados, na CPL/PMR no endereço acima, no horário de 9:00 as 11:00 horas e das 13:00 as 17:00 horas.

Redenção (Pa), 16 de Maio de 1994.

RAMUNDO NONATO BARBOSA LIMA
Presidente da C.P.L.

(Fat. nº 10.026401, Reg. nº 10.026401, Dia: 20/05/94)

**DEPARTAMENTO DE
TRÂNSITO DO ESTADO
DO PARÁ**

TERMO ADITIVO A CONTRATO DE SERVIÇOS

PARTES : DEPARTAMENTO DE TRÂNSITO DO ESTADO DO PARÁ

MENU-INDÚSTRIA E COMÉRCIO DE ALIMENTOS LTDA

OBJETO : FORNECIMENTO DE REFEIÇÕES

VIGÊNCIA : 16.04.94 a 16.10.94

DOTAÇÃO ORÇAMENTÁRIA : 21.201.0607021-4.337-MANUTENÇÃO DAS ATIVIDADES TÉCNICA ADMINISTRATIVA-3132-00-OUTROS SERVIÇOS E ENCARGOS.

VALOR : CR\$-21.480.422,00

DATA DO TERMO ADITIVO : 04 de maio de 1994.

SUPRIMENTO DE FUNDOS CP94/0012741-3

Portaria nº479/94-DS/DAF/CA - data - 28.04.94

Nome do servidor : José Maria da Silva Fernandes

Matrícula : 326.7016-010

Valor do suprimento : CR\$-803.000,00

Elementos de despesas : 4.337-3132-00
Período de aplicação : 30 dias
Data da concessão : 28 de abril de 1994. CP94/0012733-2

Portaria nº493-94-DS/DAF/data - 04.05.94
Nome do servidor : Odilson Matos G. Rodrigues
Matrícula : 500.3199-025

Valor do suprimento : CR\$-469.550,00
Elementos de despesas : 4.100-3120-00
Período de aplicação : 30 dias
Data da concessão : 04 de maio de 1994. CP94/0012749-9

Portaria nº494/94-DS/DAF - data - 04.05.94
Nome do servidor : Odilson Matos G. Rodrigues
Matrícula : 500.3199-025

Valor do suprimento : CR\$-895.400,00
Elementos de despesas : 4.100-3132-00
Período de aplicação : 30 dias
Data da concessão : 04 de maio de 1994. CP94/0012757-0

Portaria nº496/94-DS/DAF - data - 03.05.94
Nome do servidor : Candida do Socorro Canto de Almeida
Matrícula : 326.5048-015

Elementos de despesas : 4.337-3132-00
Período de aplicação : 30 dias
Data da concessão : 03 de maio de 1994. CP94/0012748-0

Portaria nº497/94-DS/DAF - data - 04.05.94
Nome do servidor : Raimundo Nonato Barbosa Lima
Valor do suprimento : CR\$-200.000,00

Elementos de despesas : 4.337-3120-00
Período de aplicação : 30 dias
Data da concessão : 04 de maio de 1994. CP94/0012756-1

Portaria nº498/94-DS/DAF - 04.05.94
Nome do servidor : Raimundo Nonato Barbosa Lima
Valor do suprimento : CR\$-100.000,00

Elementos de despesas : 4.337-3132-00
Período de aplicação : 30 dias
Data da concessão : 04 de maio de 1994. CP94/0012764-2

Portaria nº499/94-DS/DAF - data - 03.05.94
Nome do servidor : Ailton Francelino de Souza
Valor do suprimento : CR\$-200.000,00

Elementos de despesas : 4.337-3120-00
Período de aplicação : 30 dias
Data da concessão : 03 de maio de 1994. CP94/0012732-4

Portaria nº500/94-DS/DAF - data - 03.05.94
Nome do servidor : Ailton Francelino de Souza
Valor do suprimento : CR\$-100.000,00

Elementos de despesas : 4.337-3132-00
Período de aplicação : 30 dias
Data da concessão : 03 de maio de 1994. CP94/0012765-0

Portaria nº501/94-DS/DAF - data - 03.05.94
Nome do servidor : Francisco Ferreira da Silva
Valor do suprimento : CR\$-200.000,00

Elementos de despesas : 4.337-3132-00
Período de aplicação : 30 dias - Elementos de despesas : 4.337-3120-00
Data da concessão : 03 de maio de 1994. CP94/0012700-6

Portaria nº502/94-DS/DAF - data - 03.05.94
Nome do servidor : Francisco Ferreira da Silva
Valor do suprimento : CR\$-100.000,00

Elementos de despesas : 4.337-3132-00
Período de aplicação : 30 dias
Data da concessão : 03 de maio de 1994. CP94/0012772-3

Portaria nº514/94-DS/DAF - data - 05.05.94
Nome do servidor : Otacilio Rodrigues Dias
Valor do suprimento : CR\$-350.000,00

Elementos de despesas : 4.337-3120-00
Período de aplicação : 30 dias
Data da concessão : 05 de maio de 1994. CP94/0012773-1

Portaria nº515/94-DS/DAF - data - 05.05.94.
Nome do servidor : Otacilio Rodrigues Dias
Valor do suprimento : CR\$-250.000,00

Elementos de despesas : 4.337-3132-00
Período de aplicação : 30 dias
Data da concessão : 05 de maio de 1994. CP94/0012742-1

Portaria nº522/94-DS/DAF/CA - data - 09.05.94
Nome do servidor : Glair Soares de Souza
Matrícula : 3263150-050

Valor do suprimento : CR\$-500.000,00
Elementos de despesa : 4.337-3132-00
Período de aplicação : 30 dias
Data da concessão : 09 de maio de 1994. CP94/0012750-2

Portaria nº528/94-DS/DAF - data. 12.05.94
Nome do servidor : Fernando Josias da Costa Leal
Matrícula : 326.3088-011

Valor do suprimento : CR\$-500.000,00
Elementos de despesas : 4.337-3132-00
Período de aplicação : 30 dias
Data da concessão : 12 de maio de 1994. CP94/0012758-8

Portaria nº529/94-DS/DAF - data - 12.05.94.
Nome do servidor : Fernando Josias da Costa Leal
Matrícula : 326.3088-011

Valor do suprimento : CR\$-500.000,00
Elemento de despesas : 4.337-3120-00
Período de aplicação : 30 dias
Data da concessão : 12 de maio de 1994. CP94/0012743-0

Portaria nº538/94-DS/DAF - data - 13.05.94
Nome do servidor : Emanuel Nazareno da Costa Cardoso
Matrícula : 326.3224-017

Valor do suprimento : CR\$-300.000,00
Elementos de despesas : 4.337-3120-00
Período de aplicação : 30 dias
Data da concessão : 13 de maio de 1994. CP94/0012751-0

Portaria nº540/94-DS/DAF - data - 13.05.94
Nome do servidor : Emanuel Nazareno da Costa Cardoso
Matrícula : 326.3224-017

Valor do suprimento : CR\$-200.000,00
Elementos de despesas : 4.337-3132-00
Período de aplicação : 30 dias
Data da concessão : 13 de maio de 1994. CP94/0012759-6

Portaria nº546/94-DS/DAF - data - 13.05.94
Nome do servidor : Tomaz Ferreira Pinto
Matrícula : 519.4210-011

Valor do suprimento : CR\$-90.000,00
Elementos de despesas : 4.100-3132-00
Período de aplicação : 30 dias
Data da concessão : 13 de maio de 1994. CP94/0012767-7

Portaria nº564/94-DS/DAF - data - 17.05.94.
Nome do servidor : Itamar Vieira Amaro
Matrícula : 525.3153-016

Valor do suprimento : CR\$-150.000,00
Elementos de despesas : 4.337-3120-00
Período de aplicação : 30 dias
Data da concessão : 17 de maio de 1994. CP94/0012775-8

(Fat. nº 10.026395, Reg. nº 10.026395, Dia: 20/05/94)

IMPrensa Oficial do Estado

TERMO ADITIVO AO CONTRATO DE MANUTENÇÃO PREVENTIVA E CORRETIVA CELEBRADO ENTRE A IMPRENSA OFICIAL DO ESTADO E MANOEL ADEMIR DOS SANTOS.

Pelo presente instrumento de Termo Aditivo ao contrato de manutenção preventiva e corretiva celebrado entre a IMPRENSA OFICIAL DO ESTADO DO PARÁ e MANOEL ADEMIR DOS SANTOS, neste ato representada por seus representantes legais, as partes acordam em modificar a cláusula oitava do contrato originário, que passará a ter a seguinte redação:

CLÁUSULA OITAVA - Da Rescisão

Será o presente contrato automaticamente rescindido e de pleno direito, independente de notificação judicial ou extra judicial, nos seguintes casos:

- 1 - Não obediência de qualquer das cláusulas deste contrato.
- 2 - Falência ou liquidação da CONTRATADA.
- 3 - Transferência do contrato ou de sua execução para terceiros, no todo ou em parte.

4 - Demonstração de incapacidade, desaparelhamento ou inidoneidade.

5 - Por conveniência administrativa da CONTRATANTE.

Parágrafo Primeiro: Se a CONTRATADA der causa à rescisão pelos motivos estabelecidos pelos itens de 1 a 4, a mesma ficará impossibilitada de contratar com a Administração Estadual pelo período de 6 (seis) meses, além de ter que devolver à CONTRATANTE a metade do que já houver recebido até a rescisão.

Ficam mantidas as demais cláusulas do contrato originário.

E por estarem de acordo, assinam o presente Termo Aditivo em duas vias de igual teor e forma, para um só efeito, perante as testemunhas abaixo nomeadas.

Belém, 19 de maio de 1994
WALTER GUIMARÃES ROLIM
 Diretor Presidente da L.O.E.
 P/Contratante
MANOEL ADEMIR DOS SANTOS
 Contratada

TESTEMUNHAS:

- 1) Vera Maria J. De Luca
- 2) Antônio Ferreira Costa Silva

CP94/0012656-5

RESUMO DO ESTATUTO DA ASSOCIAÇÃO DE MORADORES DO BAIRRO DO URUMARI-JUTAI

DENOMINAÇÃO: Associação de Moradores do Bairro do Urumari-Jutai; **SEDE E FORO:** Cidade de Santarém/PA; **NATUREZA JURÍDICA:** Sociedade Civil, sem fins lucrativos; **DATA DE FUNDAÇÃO:** 15 de novembro de 1990; **PRAZO DE DURAÇÃO:** Tempo indeterminado; **FINALIDADE:** Defender os direitos dos moradores lutando por melhores condições educacionais, sociais e recreativas dentro da comunidade; **ADMINISTRAÇÃO E REPRESENTAÇÃO:** Assembleia Geral, Conselho Fiscal e Diretoria; **DIRETORIA:** Presidente, Vice-presidente, 12 e 22 Secretários, 12 e 22 Tesoureiros, 3 suplentes da Diretoria (com mandato de 2 anos); **RESPONSABILIDADE:** A Diretoria responsabilizará subsidiariamente pelas obrigações contraídas; **FUNDO SOCIAL:** Contribuições dos associados, doações e legados, bens e valores adquiridos e rendas pelos membros produzidos, tais como: móveis e imóveis e utensílios; **REFORMA DO ESTATUTO:** Competência da Assembleia Geral; **DISSOLUÇÃO:** Os bens patrimoniais, após a quitação de todos os compromissos da entidade, serão destinados a outras entidades congêneres devidamente registrada no CNSS.

OLNEY VASCONCELOS DA COSTA
 Presidente

(G.Reg. 3073)

TRIBUNAL DE CONTAS DO ESTADO

Portaria nº 12.152, de 09.05.94 - Conceder à funcionária SUELY CONCEIÇÃO NORONHA FRAIHA, Diretora Geral de Informática, matrícula nº 100108, quarenta e cinco (45) dias de licença para assistir pessoa da família, nos termos do art. 85 da Lei nº 5.810/94, no período de 22.04 a 05.06.94. CP94/0012695-6

Portaria nº 12.151, de 09.05.94 - Antecipar as férias relativas ao exercício de 1994, da funcionária SUELY CONCEIÇÃO NORONHA FRAIHA, Diretora Geral de Informática, matrícula nº 100108, do mês de julho, para o período de 05.05 a 03.06.94. CP94/0012716-2

Portaria nº 12.145, de 09.05.94 - Conceder à funcionária IRACE MA TORRES SILVA, Assistente Técnico Classe "B" TC-AT-2, matrícula nº 100031, quinze (15) dias de licença para tratamento de saúde, nos termos do art. 81 da Lei nº 5.810/94, no período de 27.04 a 11.05.94. CP94/0012696-4

Portaria nº 12.149, de 09.05.94 - Fixar as férias relativas ao 2º período de 1993, da Conselheira EVA ANDERSEN PINHEIRO, matrícula nº 178136, para serem gozadas de 01 a 30.06.94, deferidas em Plenário na sessão do dia 03.05.94. CP94/0012712-0

Portaria nº 12.150, de 09.05.94 - Fixar as férias relativas ao 2º período de 1993, do Conselheiro ELIAS NAIF DAIBES HAMOUCHE, matrícula nº 178110, para serem gozadas de 16.07 a 14.08.94, podendo as mesmas serem interrompidas ou transferidas, em face da necessidade de serviço, conforme decisão do Plenário em sessão do dia 03.05.94. CP94/0012704-9

Portaria nº 12.153, de 11.05.94 - Designar o funcionário MARCELO CONÇALVES LOBO, TC-AC-10, matrícula nº 100229, para exercer em substituição a função de Diretor da Divisão de Expediente da DGA, durante o impedimento da titular SADA TUMA DA SILVA, matrícula nº 179629, no período de 13.05 a 11.06.94. CP94/0012725-1

Portaria nº 12.154, de 11.05.94 - Conceder à funcionária HENRY DANA DE SOUZA ALVES, Assessor Técnico Classe "B" TC-AT-4, matrícula nº 147850, dois (02) meses de licença prêmio, nos termos do art. 81 da Lei nº 5.810/94, no período de 15.06 a 13.08.94. CP94/0012720-0

Portaria nº 12.155, de 11.05.94 - O Presidente do Tribunal de Contas do Estado do Pará, no uso de suas atribuições e considerando os Processos nºs 93/54284-9, de 19.05.93 e 93/58439-3, de 29.12.93; Resolve: Designar os servidores EDILSON OLIVEIRA E SILVA, Auditor, matrícula nº 178217, CARLOS ALBERTO MACHADO RUFINO JUNIOR, Assistente de Direção TC-ND-09, matrícula nº 100107 e ANA CRISTINA SIDRIM FRANCO, Assessor Técnico Classe A TC-AT-3, matrícula nº 695394, para, sob a presidência do primeiro, constituírem a comissão de Sindicância Administrativa, a fim de apurar as responsabilidades quanto o registro de ocorrência, fls. 28, 29 e 30 dos Processos acima mencionados. CP94/0012726-0

Portaria nº 12.156, de 11.05.94 - Fixar as férias relativas ao 1º período de 1994, da Conselheira EVA ANDERSEN PINHEIRO, matrícula nº 178136, para serem gozadas de 01 a 30.07.94, autorizando a interrupção das mesmas, a partir de 16.07.94, por necessidade de serviço, conforme decisão do Plenário em sessão do dia 03.05.94. CP94/0012728-6

Portaria nº 12.157, de 12.05.94 - Conceder ao Auditor MANOEL PIRO DA SILVA JUNIOR, sessenta (60) dias de licença em prorrogação para tratamento de saúde, nos termos do art. 81 da Lei nº 5.810/94, no período de 08.04 a 06.06.94. CP94/0312735-9

Portaria nº 12.158, de 12.05.94 - Designar a funcionária DEOLINDA SANTANA DA SILVA TRINDADE, Assessor Técnico Classe "B" TC-AT-4, matrícula nº 178684, para exercer em substituição a função de Diretora da Divisão de Protocolo e Expediente, durante o impedimento da titular MARIA DE FÁTIMA CINGAS DA LUZ, matrícula nº 178438, no período de 09.05 a 22.06.94. CP94/0012727-8

Portaria nº 12.159, de 13.05.94 - Define a situação funcional da servidora LUCILA DE FREITAS TURIEL, colocada à disposição do Tribunal de Contas do Estado do Pará. CP94/0012719-7

Portaria nº 12.160, de 17.05.94 - Conceder à funcionária MARIA DO SOCORRO DA SILVA SANTANA, Assessor Técnico Classe B TC-AT-4, matrícula nº 663913, um (01) mês de licença prêmio, nos termos do art. 98 da Lei nº 5.810/94, no período de 01 a 30.06.94. CP94/0012717-0

Portaria nº 12.161, de 16.05.94 - Designar os funcionários PEDRO BEVIES PINHEIRO FILHO, Assessor Jurídico TC-NS-03, matrícula nº 179078, NAZARÉ RODRIGUES TRAJANO, Assessor Técnico Classe "B" TC-AT-4, matrícula nº 178900, JOSEFA MELO DE CARVALHO, Assistente Técnico Classe "B" TC-AT-2, matrícula nº 147877 e ANA CRISTINA CAVALCANTE DOMINGUES, Assessor Técnico Classe "A" TC-AT-3, matrícula nº 663905, para, sob a presidência do primeiro, constituírem a comissão de abertura da Carta Convite nº 16/94, destinada ao tipo "menor preço", para contratação de empresa especializada a ministrar CURSO DE FORMAÇÃO DE TÉCNICO EM AUDITORIA GOVERNAMENTAL, a ser realizada no dia 23.05.94, às 9:00 horas, na sala de reunião desta Corte de Contas. CP94/0012718-9

Portaria nº 12.162, de 16.05.94 - Conceder ao funcionário ANDRÉ LÚCIO AZEVEDO GONDIM MEIRA, TC-AT-3, matrícula nº 715522, quinze (15) dias de licença para tratamento de saúde, nos termos do art. 81 da Lei nº 5.810/94, no período de 03 a 17.05.94. CP94/0012710-3

Portaria nº 12.163, de 16.05.94 - Conceder à funcionária RAYMUNDA LEA MENDES CACELLA, Assessor Técnico Classe "B" TC-AT-4, matrícula nº 178012, dez (10) dias de licença para tratamento de saúde, nos termos do art. 81 da Lei nº 5.810/94, no período de 11 a 20.05.94. CP94/0012701-4

Portaria nº 12.164, de 17.05.94 - Conceder à funcionária CELINE DE AMORIM SEGNOVICH, Assistente Técnico Classe "B" TC-AT-2, um (01) mês de licença prêmio, nos termos do art. 98 da Lei nº 5.810/94, no período de 06.06 a 05.07.94. CP94/0012708-1

Portaria nº 12.165, de 17.05.94 - Conceder à funcionária EDNA DE JESUS CASTILHO MOREIRA, Assistente Técnico Classe "B" TC-AT-2, matrícula nº 179175, um (01) mês de licença prêmio, nos termos do art. 98 da Lei nº 5.810/94, no período de 01 a 30.06.94. CP94/0012709-0

Portaria nº 12.166, de 17.05.94 - Conceder ao funcionário ROSEVALDO TELES RIBEIRO, Agente de Segurança e Apoio ao Controle Externo TC-AC-10, matrícula nº 200052, um (01) mês de licença prêmio, nos termos do art. 98 da Lei nº 5.810/94, no período de 01 a 30.06.94.

(G.Reg. 2059)

CP94/0012688-3

TRIBUNAL DE CONTAS DO ESTADO DO PARÁ

**PODER LEGISLATIVO
 DEMONSTRATIVO DE REMUNERAÇÃO DE PESSOAL
 BIMESTRE MARÇO/ABRIL/94
 REF.: MARÇO/94**

ADMINISTRAÇÃO : ADMINISTRAÇÃO DIRETA
 UNIDADE ORÇAMENTARIA: TRIBUNAL DE CONTAS DO ESTADO DO PARÁ

QUADRO	CARGO	QT.FISICO	VENCT/SALARIO	VANT/GRATIF	TOTAL
ESTATUTARIOS Efetivos e Comissionados	Administrador Edifícios Sede	1	640,05	640,05	1.280,10
	Ag. Servicos Auxil. Contr.Ext.	20	5.593,40	0,00	5.593,40
	Ag. Vigilancia apoio Contr.Ext.	1	309,87	0,00	309,87
	Ag.de Seg.e Ap.C.Ext.Motorista	6	2.007,06	0,00	2.007,06
	Ag.Fiscal.Serv.Auxil.Contr.Ext.	2	588,76	0,00	588,76
	Agente de Seg.e Apoio ao C.Ext.	22	7.359,22	0,00	7.359,22
	Agente de Serv.Aux. Fakinheiro	8	2.237,36	0,00	2.237,36
	Agente Aux.do C.E. Datilografo	10	3.098,70	0,00	3.098,70
	Agente Aux.do C.E.Recepcionist	3	929,61	0,00	929,61
	Ass.Tec.de C.E.Bach.em Admin.	5	3.528,30	6.350,95	9.879,25
	Ass.Tec.de C.E.Bach.em C.Cont.	7	4.939,62	3.951,64	8.891,26
	Ass.Tec.de C.E.Bach.em Direito	7	4.939,62	3.951,64	8.891,26
	Ass.Tec.de C.E.Bach.em E.Civil	2	1.411,32	1.129,04	2.540,36
	Ass.Tec.Inf.Analist.de Sistema	5	3.704,70	2.963,75	6.668,45
	Asses.de Conselheiro Niv.Super	6	4.233,96	7.621,14	11.855,10
	Asses.Tec. Presidencia Niv.Sup	1	705,66	1.270,19	1.975,85
	Assessor de Juiz	7	4.480,35	4.480,35	8.960,70
	Assessor de Nivel Superior	6	4.233,96	7.621,14	11.855,10
	Assessor Contabil	1	705,66	1.270,19	1.975,85
	Assessor Juridico	1	705,66	1.270,19	1.975,85
	Assessor Tecnico classe A	36	25.403,76	20.322,72	45.726,48
	Assessor Tecnico classe B	44	34.083,24	27.266,50	61.349,74
	Assessor Tecnico de Engenharia	1	705,66	1.270,19	1.975,85
	Assist.Tec.de C.Ext.Tec.Contab	8	5.376,48	0,00	5.376,48
	Assist.Tec.de Inf.I Op.de Comp	4	2.560,20	0,00	2.560,20
	Assist.Tec.de Inf.I Programad	3	2.016,18	0,00	2.016,18
	Assist.Tec.Presidencia Niv.Med	3	1.920,15	1.920,15	3.840,30
	Assistente de Direcao	6	3.840,30	3.840,30	7.680,60
	Assistente de Plenário	1	705,66	1.270,19	1.975,85
	Assistente Tecnico classe A	15	9.600,75	0,00	9.600,75
	Assistente Tecnico classe B	79	53.092,74	0,00	53.092,74
	Ativ. Apoio Gab.de Conselheiro	3	2.153,94	3.339,44	5.493,38
	Auditor	5	4.132,45	10.983,20	15.115,65
Aux. Adminis. apoio Contr.Ext.	21	6.507,27	0,00	6.507,27	
Chefe de Gabinete	1	894,93	1.610,87	2.505,80	
Chefe de Gabinete Conselheiro	6	5.369,58	9.665,22	15.034,80	
Conselheiro	7	6.119,40	20.522,93	26.642,33	
Dir. Adjunto Controle Externo	1	705,66	1.270,19	1.975,85	
Diretor de Controle Interno	1	705,66	1.270,19	1.975,85	
Diretor de Financas	1	705,66	1.270,19	1.975,85	
Diretor de Transportes	1	640,05	640,05	1.280,10	
Diretor Adjunto	2	1.401,00	2.667,38	4.068,38	
Diretor Geral de Administracao	1	894,93	1.610,87	2.505,80	

Diretor Geral de Informatica	1	894,93	1.610,87	2.505,80
Diretor Geral Controle Externo	1	894,93	1.610,87	2.505,80
Inspetor Controlador	2	1.411,32	2.540,38	3.951,70
Secretaria	1	830,49	2.196,64	3.027,13
Sub-Secretaria	1	788,97	2.086,83	2.875,80
SubChefe de Gabinete	1	672,06	672,06	1.344,12
TOTAL	380	231.482,07	163.978,52	395.460,59

ESTATUTARIOS
Temporarios

Ag. Seguranca apoio Contr.Ext.	6	2.007,06	0,00	2.007,06
Ag. Servicos Auxil. Contr.Ext.	1	279,67	0,00	279,67
Ag. Vigilancia apoio Contr.Ext.	5	1.549,35	0,00	1.549,35
Ag.Fiscal.Serv.Auxil.Contr.Ext.	4	1.177,52	0,00	1.177,52
Assessor de Nivel Superior	3	2.116,98	3.810,57	5.927,55
Assessor Tecnico classe A	6	4.233,96	3.387,12	7.621,08
Assessor Tecnico classe B	1	740,94	592,75	1.333,69
Assist.Tec.Presidencia Niv.Med	7	4.480,35	4.480,35	8.960,70
Assistente Tecnico classe A	25	16.001,25	0,00	16.001,25
Assistente Tecnico classe B	19	12.769,14	0,00	12.769,14
Aux. Adminis. apoio Contr.Ext.	5	1.549,35	0,00	1.549,35
Auxiliar Operacional	30	6.614,13	0,00	6.614,13
TOTAL	112	53.519,70	12.270,79	65.790,49

TOTAL DO QUADRO 492 285.001,77 176.249,31 461.251,08

TOTAL DA UNID ORCAMENT ***** 492 285.001,77 176.249,31 461.251,08

TRIBUNAL DE CONTAS DO ESTADO DO PARA

PODER LEGISLATIVO
DEMONSTRATIVO DE REMUNERACAO DE PESSOAL
BIMESTRE MARCO/ABRIL/94
REF.: ABRIL/94

ADMINISTRACAO : ADMINISTRACAO DIRETA
UNIDADE ORCAMENTARIA: TRIBUNAL DE CONTAS DO ESTADO DO PARA

QUADRO	CARGO	QT.FISICO	VENCT/SALARIO	VANT/GRATIF	T O T A L
ESTATUTARIOS					
Efetivos e Comissionados					
	Administrador Edificios Sede	1	640,05	640,05	1.280,10
	Ag. Servicos Auxil. Contr.Ext.	20	5.593,40	0,00	5.593,40
	Ag. Vigilancia apoio Contr.Ext.	1	309,87	0,00	309,87
	Ag. de Seg.e Ap.C.Ext.Motorista	6	2.007,06	0,00	2.007,06
	Ag.Fiscal.Serv.Auxil.Contr.Ext.	2	588,76	0,00	588,76
	Agente de Seg.e Apoio ao C.Ext	22	7.359,22	0,00	7.359,22
	Agente de Serv.Aux. Faxineiro	8	2.237,36	0,00	2.237,36
	Agente Aux.do C.E. Datilografo	10	3.098,70	0,00	3.098,70
	Agente Aux.do C.E.Recepcionista	3	929,61	0,00	929,61
	Ass.Tec.de C.E.Bach.em Admin.	5	3.528,30	6.350,95	9.879,25
	Ass.Tec.de C.E.Bach.em C.Cont.	7	4.939,62	3.951,64	8.891,26
	Ass.Tec.de C.E.Bach.em Direito	7	4.939,62	3.951,64	8.891,26
	Ass.Tec.de C.E.Bach.em E.Civil	2	1.411,32	1.129,74	2.540,36
	Ass.Tec.Inf.Analist.de Sistema	5	3.704,70	2.963,05	6.668,45
	Asses.de Conselheiro Niv.Super	6	4.233,96	7.621,14	11.855,10
	Asses.Tec. Presidencia Niv.Sup	1	705,66	1.270,19	1.975,85
	Assessor de Juiz	7	4.480,35	4.480,35	8.960,70
	Assessor de Nivel Superior	6	4.233,96	7.621,14	11.855,10
	Assessor Contabil	1	705,66	1.270,19	1.975,85
	Assessor Juridico	1	705,66	1.270,19	1.975,85
	Assessor Tecnico classe A	36	25.403,76	20.322,72	45.726,48
	Assessor Tecnico classe B	46	34.083,24	27.266,50	61.349,74
	Assessor Tecnico de Engenharia	1	705,66	1.270,19	1.975,85
	Assist.Tec.de C.Ext.Tec.Contab	8	5.376,48	0,00	5.376,48
	Assist.Tec.de Inf.I Op.de Comp	4	2.560,20	0,00	2.560,20
	Assist.Tec.de Inf.I Programado	3	2.016,18	0,00	2.016,18
	Assist.Tec.Presidencia Niv.Med	3	1.920,15	1.920,15	3.840,30
	Assistente de Direcao	6	3.840,30	3.840,30	7.680,60
	Assistente de Plenario	1	705,66	1.270,19	1.975,85
	Assistente Tecnico classe A	15	9.600,75	0,00	9.600,75
	Assistente Tecnico classe B	79	53.092,74	0,00	53.092,74
	Ativ. Apoio Gab.de Conselheiro	3	2.153,94	3.339,44	5.493,38
	Auditor	5	4.152,45	10.983,20	15.135,65
	Aux. Adminis. apoio Contr.Ext.	21	6.507,27	0,00	6.507,27
	Chefe de Gabinete	1	894,93	1.610,87	2.505,80
	Chefe de Gabinete Conselheiro	7	5.369,58	9.665,22	15.034,80
	Conselheiro	7	6.119,40	20.522,95	26.642,35
	Dir. Adjunto Controle Externo	1	705,66	1.270,19	1.975,85
	Diretor de Controle Interno	1	705,66	1.270,19	1.975,85
	Diretor de Financas	1	705,66	1.270,19	1.975,85
	Diretor de Transportes	1	640,05	640,05	1.280,10
	Diretor Adjunto	2	1.481,88	2.667,38	4.149,26
	Diretor Geral de Administracao	1	894,93	1.610,87	2.505,80
	Diretor Geral de Informatica	1	894,93	1.610,87	2.505,80
	Diretor Geral Controle Externo	1	894,93	1.610,87	2.505,80
	Inspetor Controlador	2	1.411,32	2.540,38	3.951,70
	Secretaria	1	830,49	2.196,64	3.027,13
	Sub-Secretaria	1	788,97	2.086,83	2.875,80
	SubChefe de Gabinete	1	672,06	672,06	1.344,12
TOTAL		380	231.482,07	163.978,52	395.460,59

ESTATUTARIOS
Temporarios

Ag. Seguranca apoio Contr.Ext.	6	2.007,06	0,00	2.007,06
Ag. Servicos Auxil. Contr.Ext.	1	279,67	0,00	279,67
Ag. Vigilancia apoio Contr.Ext.	5	1.549,35	0,00	1.549,35
Ag.Fiscal.Serv.Auxil.Contr.Ext.	4	1.177,52	0,00	1.177,52
Assessor de Nivel Superior	3	2.116,98	3.810,57	5.927,55
Assessor Tecnico classe A	6	4.233,96	3.387,12	7.621,08
Assessor Tecnico classe B	1	740,94	592,75	1.333,69
Assist.Tec.Presidencia Niv.Med	7	4.480,35	4.480,35	8.960,70
Assistente Tecnico classe A	25	16.001,25	0,00	16.001,25
Assistente Tecnico classe B	19	12.769,14	0,00	12.769,14
Aux. Adminis. apoio Contr.Ext.	5	1.549,35	0,00	1.549,35
Auxiliar Operacional	30	6.614,13	0,00	6.614,13
TOTAL	112	53.519,70	12.270,79	65.790,49

TOTAL DO QUADRO 492 285.001,77 176.249,31 461.251,08

TOTAL DA UNID ORCAMENT ***** 492 285.001,77 176.249,31 461.251,08

MINISTÉRIO PÚBLICO JUNTO AO T.C.E

DEMONSTRATIVO DE REMUNERAÇÃO DE PESSOAL
BIMESTRE : MARÇO/ABRIL/94
REF : MARÇO

ADMINISTRAÇÃO : ADMINISTRAÇÃO DIRETA
UNIDADE ORÇAMENTÁRIA : MINISTÉRIO PÚBLICO JUNTO AO T.C.E

	QT. FISICO	VENC./SALARIO	VANT./GRATIF.	TOTAL
ESTATUTÁRIOS				
Efetivos e Comissionados				
Assessor de Procurador	08	4.793.407,28	4.793.407,28	9.586.814,56
Assessor de Informática	02	1.258.264,30	629.132,15	1.887.396,45
Assessor Tec. Classe A	02	1.198.351,82	599.175,91	1.797.527,73
Assessor Tec. Classe B	02	1.258.264,30	1.258.264,30	2.516.528,60
Assist. Tec. Classe B	05	2.853.230,75	1.426.615,38	4.279.846,13
Chefe de Gabinete	01	705.169,06	1.865.172,16	2.570.341,22
Motorista	02	568.064,88	568.064,88	1.136.129,76
Procurador	07	5.195.982,54	15.777.600,93	20.973.583,47
Secretária	02	1.410.338,12	3.730.344,32	5.140.682,44
TOTAL	31	19.241.073,05	30.647.777,31	49.888.850,36
ESTATUTÁRIOS				
Temporários				
Agente de Serv. Auxiliares	03	749.874,18	-----	749.874,18
Assessor de Informática	01	570.646,15	285.323,08	855.969,23
Assistente Tec. Classe B	05	2.853.230,75	1.426.615,38	4.279.846,13
Auxiliar Administrativo	01	263.110,62	131.555,31	394.665,93
Assistente Tec. Classe A	01	543.474,95	271.737,48	815.212,43
Motorista	06	1.704.194,64	852.097,32	2.556.291,96
TOTAL	17	6.684.531,29	2.967.328,57	9.651.859,86
TOTAL DO QUADRO	48	25.925.604,34	33.615.105,88	59.540.710,22
TOTAL DA UNIDADE ORÇAMENTÁRIA		25.925.604,34	33.615.105,88	59.540.710,22

DEMONSTRATIVO DE REMUNERAÇÃO DE PESSOAL
BIMESTRE : MARÇO/ABRIL/94
REF : ABRIL

ADMINISTRAÇÃO : ADMINISTRAÇÃO DIRETA
UNIDADE ORÇAMENTÁRIA : MINISTÉRIO PÚBLICO JUNTO AO T.C.E

	QT. FISICO	VENC./SALARIO	VANT./GRATIF.	TOTAL
ESTATUTÁRIOS				
Efetivos e Comissionados				
Assessor de Procurador	08	7.227.031,04	7.227.031,04	14.454.062,08
Assessor de Informática	02	1.897.007,96	948.543,98	2.845.551,94
Assessor Tec. Classe A	03	2.710.136,64	1.355.068,32	4.065.204,96
Assessor Tec. Classe B	02	1.897.007,96	1.897.007,96	3.794.015,92
Assist. Tec. Classe B	04	3.441.457,96	1.720.729,00	5.162.186,96
Chefe de Gabinete	01	1.063.184,99	2.812.124,29	3.875.309,28
Motorista	02	856.472,72	856.472,72	1.712.945,44
Procurador	07	7.833.994,70	23.787.924,93	31.621.919,63
Secretária	02	2.126.369,98	5.624.248,58	7.750.618,56
Sub-Procurador	02	1.842.853,98	3.132.851,76	4.975.705,74
TOTAL	33	30.895.677,93	49.362.082,58	80.257.760,51
ESTATUTÁRIOS				
Temporários				
Agente de Serv. Auxiliares	03	1.130.586,99	565.293,51	1.695.880,50
Assessor de Informática	01	860.364,49	430.182,25	1.290.546,74
Assistente Tec. Classe B	05	4.301.822,45	2.150.911,25	6.452.733,70
Auxiliar Administrativo	01	396.692,48	198.346,24	595.038,72
Assistente Tec. Classe A	01	819.398,41	409.699,21	1.229.097,62
Motorista	06	2.569.418,16	1.284.709,08	3.854.127,24
TOTAL	17	10.070.282,98	5.039.141,54	15.117.424,52
TOTAL DO QUADRO	50	40.973.960,91	54.401.224,12	95.375.185,03
TOTAL DA UNIDADE ORÇAMENTÁRIA		40.973.960,91	54.401.224,12	95.375.185,03

JUÍZO DE DIREITO DA 13ª VARA DA COMARCA DA CAPITAL
OF Nº ESAMPAJO belém 18 de MAIO DE 1994

EDITAL
A DR. THEREZINHA MARTINS DA FONSECA, JUÍZA DE DIREITO DA 13ª VARA CÍVEL, COMÉRCIO E REGISTROS PÚBLICOS DA CAPITAL.
FAZ SABER, aos que o conhecimento deste couber, que tramita por este Juízo, expediente do Cartório SAMPAJO, os Autos Cíveis de USUCAPIÃO, interposta por EGÍDIO CONTE, italiano, divorciado, comerciante, residente nesta cidade, referente ao imóvel, coletado sob os nºs. 3 a 13, antes sob os nºs. 1 a 05, à 13 de Maio, esquina da Av. Portugal. - Pelo que ficam citados todos os interessados ausentes, incertos e desconhecidos, da audiência designada para o dia 26 de maio de 1994, às 10:00h. E, para que ninguém possa alegar ignorância, será o mesmo publicado e afixado no lugar de costume. DADO e PASSADO nesta cidade de Belém do Pará. Eu (legível), escrevi, o subscrevi. THEREZINHA MARTINS DA FONSECA - Juíza de Direito.

PARTIDO SOCIAL DEMOCRÁTICO - PSD
Edital de Convocação para a Convenção Regional

A Comissão Diretora Regional Provisória, do Partido Social Democrático PSD, Seção do Pará, por seu presidente, infra-assinado cumprindo a legislação eleitoral em vigor, CONVOCA os senhores membros da referida Comissão e Partido com direito a voto, para participar da CONVENÇÃO REGIONAL, a ser realizada, no dia 31 de maio de 1994, com início às 9:00 HS (NOVE) horas e encerramento às 17:00HS, na Assembléia Legislativa do Estado, situado (a) a rua do Aveiro nº 130, bairro centro nesta cidade de Belém, capital do Estado do Pará com objetivo de dar cumprimento a ordem do dia a seguir:

- I - Deliberação por escrutínio secreto sobre proposta de COLIGAÇÕES a ser firmada com outros PARTIDOS POLÍTICOS, na forma de Lei, para concorrer às eleições de 03 de outubro de 1994
- II - Escolha, em escrutínio secreto, de candidatos a Governador e Vice-Governador, para concorrerem às eleições majoritárias de 03 de outubro de 1994;
- III - ESCOLHA, em escrutínio secreto, de candidatos a senador e suplentes para concorrerem às eleições majoritárias de 03 de outubro de 1994
- IV - Escolha, em escrutínio secreto, de candidatura à Câmara Federal e à Assembléia Legislativa do Estado do Pará, para concorrerem às eleições proporcionais de 03 de outubro de 1994
- V - SORTEIO DE NÚMEROS a serem atribuídos aos candidatos.

Belém, Estado do Pará, 31 de maio de 1994

ARIAN FRAGOSO DOS SANTOS
PRESIDENTE

EDSON SOUSA BATISTA
Secretário do PSD

PMDB
PARTIDO DO MOVIMENTO DEMOCRÁTICO BRASILEIRO
DIRETÓRIO ESTADUAL DO PARÁ
EDITAL DE CONVOCAÇÃO

De conformidade com a legislação eleitoral vigente e com o ESTATUTO do PMDB - PARTIDO DO MOVIMENTO DEMOCRÁTICO BRASILEIRO, por este Edital de Convocação, ficam CONVOCADOS os membros do Diretório Estadual, os Delegados Municipais à Convenção Estadual, os Srs. Congressistas e Deputados Estaduais, filiados do PMDB com domicílio eleitoral nesta Unidade da Federação, bem assim os Representantes de Cada Movimento ou Departamento de Mulheres, de Jovens, de Estudantes e de Trabalhadores e seus respectivos suplentes, para a CONVENÇÃO REGIONAL, a ter lugar no próximo dia 29 de maio de 1994, com início às 09:00h. e encerramento às 17:00 horas, se necessário prorrogável, no Plenário "NEWTON MIRANDA" da ASSEMBLÉIA LEGISLATIVA DO ESTADO DO PARÁ - PALÁCIO CABANAGEM, nesta cidade de Belém, para deliberar por escrutínio direto e secreto sobre a seguinte:

ORDEM DO DIA:

- a) Coligações com outras Agremiações partidárias com vistas às eleições majoritárias e proporcionais deste ano, por maioria absoluta de seus convenções;
- b) Escolha de candidatos às eleições majoritárias;
- c) Escolha de candidatos às eleições proporcionais;
- d) O que ocorrer; e
- e) Encerramento solene do conclave.

Belém, 19 de maio de 1994

DEPUTADO NÍCIAS RIBEIRO
Presidente do PMDB do Pará

PARTIDO PROGRESSISTA - PP

EDITAL DE CONVOCAÇÃO PARA A CONVENÇÃO REGIONAL

A Comissão Diretora Regional Provisória, do Partido Progressista-PP, Seção do Pará, por seu presidente, infra-assinado cumprindo a legislação eleitoral em vigor, CONVOCA os senhores membros da referida Comissão e Partido, com direito a voto, para participar da CONVENÇÃO REGIONAL, a ser realizada, no dia 31 de maio de 1994, com início às 09:00 (nove) horas e encerramento às 17:00 horas, na Assembléia Legislativa, situada a rua do Aveiro nº 130, bairro do Comércio, nesta cidade de Belém, capital do Estado do Pará, com objetivo de dar cumprimento a ordem do dia a seguir:

- I - Deliberação por escrutínio secreto sobre propostas de COLIGAÇÕES e ser firmada com outros PARTIDOS POLÍTICOS, na forma de Lei, para concorrer às eleições de 03 de outubro de 1994;
- II - Escolha, em escrutínio secreto, de candidatos a Governador e Vice-Governador, para concorrerem às eleições majoritárias de 03 de outubro de 1994;
- III - Escolha, em escrutínio secreto, de candidatos a Senador e suplentes para concorrerem às eleições majoritárias de 03 de outubro de 1994;
- IV - Escolha, em escrutínio secreto, de candidatos à Câmara Federal e à Assembléia Legislativa do Estado do Pará, para concorrerem às eleições proporcionais de 03 de outubro de 1994;
- V - Sorteio de números a serem atribuídos aos candidatos.

Belém, Estado do Pará, 31 de maio de 1994

Deputado Federal JOSÉ DIOGO

Presidente

SÉRGIO COSTA LEITE

Secretário do PP

RESUMO DO ESTATUTO DOS MORADORES DA COMUNIDADE
SÃO JOSÉ- AMOCOSTE

DENOMINAÇÃO: Associação dos Moradores da Comunidade São José;
SEDE E FORO: Escola Estadual Olavo Bilac; NATUREZA JURÍDICA: Sociedade Civil, sem fins lucrativos; DATA DE FUNDAÇÃO: 26 de junho de 1993; PRAZO DE DURAÇÃO: Tempo indeterminado; FINALIDADE: Promover a União e Organização dos moradores defendendo

os seus direitos para o bem estar social entre seus associados e os moradores da comunidade; ADMINISTRAÇÃO E REPRESENTAÇÃO: Assembléia Geral, Conselho Fiscal e Diretoria; DIRETORIA: Presidente, Vice-presidente, 1º e 2º Secretários, 1º e 2º Tesoureiros; RESPONSABILIDADE: A Diretoria responderá subsidiariamente pelas obrigações contraídas; FUNDO SOCIAL: Contribuições dos associados, doações e legados, os bens e valores adquiridos e as rendas pelo mesmo produzidos, aluguéis de imóveis, juros e títulos de depósitos; REFORMA DO ESTATUTO: Aprovação da Assembléia Geral, com a presença de 50% dos associados; DISSOLUÇÃO: Os bens doados por outros órgãos ou entidades serão repassados para outras entidades congêneres.

ACEBIAS CARVALHO
Presidente

RESUMO DO ESTATUTO DA ASSOCIAÇÃO DOS ARTESÕES DE CONCEIÇÃO DO ARAGUAIA-ARTECA (G.Reg. 3075)

DENOMINAÇÃO: Associação dos Artesões de Conceição do Araguaia ARTECA; SEDE E FORO: Conceição de Araguaia/PA; DATA DE FUNDAÇÃO: 22 de março de 1994; NATUREZA JURÍDICA: Sociedade Civil, sem fins lucrativos; PRAZO DE DURAÇÃO: Tempo indeterminado; FINALIDADE: Defender os interesses dos associados e proporcionar assistência e recreação; ADMINISTRAÇÃO E REPRESENTAÇÃO: Assembléia Geral, Conselho Fiscal e Diretoria; DIRETORIA: Presidente, Vice-presidente, Tesoureiro e Secretário com o mandato de 02 anos; RESPONSABILIDADE: A Diretoria responderá subsidiariamente pelas obrigações contraídas; FUNDO SOCIAL: Pelas mensalidades e outros rendimentos, bens móveis e imóveis adquiridos, os donativos que receber; REFORMA DO ESTATUTO: Assembléia Geral, com a presença de 2/3 dos associados; DISSOLUÇÃO: Os bens patrimoniais serão destinados a uma ou mais entidades congêneres, conforme decisão da Assembléia Geral.

MARIA DAS GRAÇAS G. C. REZENDE
Presidente

RESUMO DO ESTATUTO DA ASSOCIAÇÃO DOS MARCENEIROS DE GURUPÁ (G.Reg. 3075)

DENOMINAÇÃO: Associação dos Marceneiros de Gurupá-ASSOMAG; SEDE E FORO: Gurupá - Pará; NATUREZA JURÍDICA: Entidade Civil; ADMINISTRAÇÃO E REPRESENTAÇÃO: Assembléia Geral, Diretoria e Conselho Fiscal; DIRETORIA: Coordenador Geral, Secretário e Tesoureiro, eleitos por um ano; RESPONSABILIDADE: Da Diretoria; FINALIDADE: Estimular o desenvolvimento progressivo e a defesa de sua atividade econômica, educativa e social bem como melhoria do padrão de vida e trabalho, a capacitação técnica e profissional dos associados e da comunidade; FUNDO SOCIAL: Contribuições, doações e legados, juros e títulos de depósitos, bens móveis e imóveis; TEMPO DE DURAÇÃO: Indeterminado; DISSOLUÇÃO: Decisão em Assembléia Geral, com a participação de 2/3 dos associados. Quanto aos seu patrimônio será decidido pela Assembléia Geral.

JOSÉ GONÇALVES FERNANDES
Presidente

RESUMO DO ESTATUTO SOCIAL DOS PRODUTORES RURAIS DE ARUMANZAL (APRA) (G.Reg. 3077)

DENOMINAÇÃO: Associação dos Produtores Rurais de Arumanzal (APRA); DATA DA FUNDAÇÃO: 27.10.93; SEDE E FORO: Colonia Mag

lhas Barata-Comunidade de Arumanzal Baião-Pará; NATUREZA JURÍDICA: Sociedade Civil sem fins lucrativos; ADMINISTRAÇÃO E REPRESENTAÇÃO: Assembléia Geral, Diretoria e Conselho Fiscal; PRAZO DE DURAÇÃO: Indeterminado; FINALIDADE: Defender sempre os interesses dos associados; FUNDO SOCIAL: Donativos, rendas de compras e vendas; DISSOLUÇÃO: A maioria dos sócios decidirá reunidos em Assembléia Geral extraordinária para este fim, assim como a alteração no Estatuto Social. Baião-Pa., 27 de outubro de 1993- Adão da Paixão e Silva-Presidente.

(G. Reg. 3077)

PREFEITURA MUNICIPAL DE ANAJÁS
EDITAL

CONCURSO PÚBLICO PARA PROVIMENTO DE CARGO EFETIVO A Prefeitura Municipal de Anajás - Estado do Pará, torna público que estão abertas as inscrições para Concurso Público para preenchimento dos cargos de:

Cargos	Nº de Vagas
Gari	10
Servente	08
Vigia	06
Contínuo	02
Marítimo	04
Carpinteiro	02
Pedreiro	05
Operador de Máquinas	05
Apontador	01
Costureira	02
Auxiliar Administrativo	13
Agente Administrativo	02
Ag. de Saúde Para Zona Rural	08
Auxiliar de Enfermagem	01
Professor Pedagógico	10

As inscrições estarão abertas no período de 23 a 31 de maio de 1994, no horário das 8: às 12 h, na Secretaria de Administração e Finanças da Prefeitura Municipal de Anajás, sito à Av. Pedro José da Silva nº 01. O Edital Completo estará afixado no local de inscrições onde poderá ser consultado pelos interessados.

Gabinete do Prefeito, aos 16 de Maio de 1994
AGESTAU DONATTO DE ARAUJO FILHO
Prefeito Municipal

ASSOCIAÇÃO DOS LAVRADORES E TRABALHADORES RURAIS DA COLÔNIA NOVO ARAGUAIA

RESUMO DO ESTATUTO

Denominação: Associação dos Lavradores e Trabalhadores Rurais da Colônia Novo Araguaia (Curral de Pedra)
Sede: Lote 03 da mesma Colônia
Foro: Comarca de Conceição do Araguaia-Pa.
Fundação: 30 de abril de 1992.
Duração: Indeterminada
Objetivos: Defender os interesses dos Lavradores da Colônia Novo Araguaia, e proporcionar assistência e recreação à seus associados.
Órgãos da Administração: Assembléia Geral, Diretoria, Conselho Fiscal

Mandato: 01 (um) ano.
Representação da Diretoria: Presidente, Secretário, Tesoureiro, Um primeiro Segundo e Terceiro suplente.
Direitos dos Sócios: a) Votar e ser votado para qualquer cargo efetivo; b) propor, requerer, discutir e votar nas Assembléias Gerais; c) Gozar de todos os direitos e benefícios assegurados por este Estatuto.
Deveres dos Sócios: a) Pagar no ato de admissão a taxa de matrícula e as mensalidades; b) Concorrer ao engrandecimento da Associação; c) Comparecer as Assembléias Gerais e acatar suas decisões e as da diretoria; d) desempenhar aos cargos ou missões; e) Respeitar e fazer respeitar este Estatuto.

Do Patrimônio: Será constituído por: a) Mensalidade e outros rendimentos; b) Móveis, imóveis ou semoventes adquiridos; c) Donativos.
Dissolução: Será dissolvida se constatar desvios de suas finalidades ou sua inutilidade, por vontade de dois terços dos sócios reunidos em Assembléia Geral especialmente convocada. Seu patrimônio será distribuído da seguinte forma: Bens imóveis serão doado para o Sindicato dos Trabalhadores Rurais de Conceição do Araguaia - Pará; e os bens móveis serão vendidos e dividido o dinheiro entre os sócios quites.
Responsabilidade: Os sócios da Associação não respondem subsidiariamente pelas obrigações sociais.
FRANCISCO LINHARES PEREIRA
Presidente da Associação

(G. Reg. nº 3072)

RESUMO DO ESTATUTO DO "CENTRO COMUNITÁRIO TEREZA MORAES", aprovados em sessão de Assembléia Geral realizada no dia 24 de setembro de 1993.

Denominação: CENTRO COMUNITÁRIO TEREZA MORAES.
Fundo Social: O Patrimônio do Centro Comunitário Tereza Moraes é constituído de: I - Contribuições fixadas pela Assembléia Geral; II - Bens, direitos e as rendas decorrentes de sua administração. III - Doações, subvenções, legados e rendas eventuais. IV - receitas provenientes de convênios, acordos de cooperação ou subvenções; V - Obrigações legalmente contraiadas.

Fins: O Centro Comunitário Tereza Moraes é uma entidade civil, sem fins lucrativos, sem vinculação partidária, com foro no Município de Belém e tem por objetivos planejar, instrumentar EXECUTAR CONTROLAR e avaliar programas voltados aos direitos da comunidade, tais como: Educação, Saúde, Cultura, Trabalho, Esporte, Lazer, etc. para tanto, estabelecendo convênios com entidades públicas e privadas.
Sede: A Rua BL-13, Vila do Mosquito, Bairro Sucuriçuquara.
Data da Fundação: 23 de agosto de 1985.
Administração e Representação: Diretoria.
Prazo do mandato da Diretoria: 2 anos.
Duração: Indeterminada

Responsabilidade: A Diretoria responde subsidiariamente pelas obrigações contraiadas.
Dissolução: Só poderá ser extinta por deliberação da maioria dos associados, em Ass. Geral especificado para tal fim ou por determinação legal. No caso de extinção, competirá à Ass. Geral estabelecer o modo de liquidação e nomear o liquidante e o Conselho Fiscal que devem funcionar durante o período da liquidação. O patrimônio social remanescente deverá ser destinado a outra entidade a fim devidamente cadastrada no Conselho Nacional de Serviço Social, Ad-referendum da Assembléia Geral.

Diretoria: Presidente: Maria das Graças Gomes Vale, brasileira, casada, Agente de Serviços Gerais, residente Rua Jaci Igreja, s/n. Mosquito.

1º Secretário: Sebastiana Gomes Vale, brasileira, solteira, estudante, 1º Tesoureiro: Francisca vale da Silva, brasileira, casada, comerciante.

Belém, 09 de maio de 1994.
MARIA DAS GRAÇAS GOMES DO VALE
P/Presidente
(G. Reg. nº 3061)

Resumo do Estatuto da Associação dos Lavradores e Trabalhadores Rurais da Colônia Vera Cruz da Comunidade Mangabeira, aprovado em sessão de Assembléia Geral realizada no dia 28 de fevereiro de 1994.

Denominação: Associação dos Lavradores e Trabalhadores Rurais da Colônia Vera Cruz.
Natureza Jurídica: Sociedade Civil sem fins lucrativos.
Data da Fundação: 28 de janeiro de 1994.
Finalidade: Defender os interesses dos lavradores e trabalhadores rurais da colônia Vera Cruz e proporcionar assistência e recreação aos associados.
Fundo Social: Doações ou empréstimos oriundos de entidades filantrópicas ou órgãos assistenciais.
Atividade: Desenvolvimento comunitário através da realização de obras e melhoramento.
Sede: Comunidade de Mangabeira.
Tempo de duração da entidade: duração indeterminada.
Administração e representação: Raimundo Ferreira Andrade. (presidente)

Prazo de mandato da diretoria: 02 anos.
Dissolução: Serão destinados à uma ou mais entidades congêneres ou afins conforme decisão da Assembléia Geral convocada para este objetivo.
Reforma do Estatuto: Com a presença de dois terços dos associados, em pleno gozo de seus direitos, reunidos em assembléia geral, especialmente convocada para este fim.
Responsabilidade: A Diretoria.
Diretoria: Raimundo Ferreira Andrade (presidente), produtor rural, brasileiro, casado, portador da Carteira de Identidade nº 1390748 e C.P.F. nº 185.521.882-87.
Conceição do Araguaia, 07 de março de 1994.

Atenciosamente,
RAIMUNDO FERREIRA ANDRADE
Presidente
(G. Reg. nº 3069)

ASSOCIAÇÃO UNIÃO DE PRODUTORES RURAIS TRÊS DE ABRIL
RESUMO DO ESTATUTO

Denominação: Associação de Prod. Rurais Três de Abril.
Foro: Comarca de C. do Araguaia.
Sede: Município de C. do Araguaia - Colônia São Domingos.
Fundação: 03 de abril de 1994.
Duração: Indeterminada.
Finalidade: Promover o bem estar da comunidade, assegurando-lhe meios para isso, buscando cooperação técnica e recursos para programas definidos e administrados pela comunidade; desenvolver uma agricultura ecológica que permita uma produção estável; buscar uma forma mais justa e coletiva de comercialização da produção, aperfeiçoar a organização de trabalho familiar e comunitário; estabelecer convênios de cooperação com entidades de estudos e pesquisas.
Órgãos da Administração: Diretoria, Conselho Fiscal e Assembléia Geral.

Mandato: 02 (dois) anos.
Responsabilidade: Diretoria...
Direitos dos sócios: a) participar, usar da palavra e votar nas Assembléias Gerais; b) votar e ser votado para os cargos da diretoria; c) requerer, motivadamente, com o consentimento de 20% dos associados, a convocação de Assembléia Geral Extraordinária.
Deveres dos sócios: a) comparecer às Assembléias Gerais e acatar as suas decisões; b) prestigiar a Associação por todos os meios ao seu alcance e cultivar permanentemente o espírito associativo; c) respeitar os presentes estatutos e os regulamentos que forem eventualmente baixados.

Representação da diretoria: 01 (um) presidente, 01 (um) vice-presidente, 01 (um) primeiro-secretário, 01 (um) segundo-secretário, 01 (um) primeiro tesoureiro e 01 (um) segundo-tesoureiro.
Representação do Conselho Fiscal: 01 (um) presidente e 01 (um) suplente.
Dissolução: A Associação poderá ser dissolvida por votação da maioria absoluta de seus membros e, neste caso, seu patrimônio será revertido em favor dos seus associados, salvo os bens adquiridos com recursos de doações que deverão ser revertidos para instituições indicadas pelos doadores.

ADÃO PEDRO DA COSTA
Presidente
RG - 180.520/PA. CPF: 110.218.612-00
(G. Reg. nº 3070)

SINDICATO DOS TRABALHADORES NAS INDUSTRIAS URBANAS DO ESTADO DO PARÁ		1993	1992
BALANÇO PATRIMONIAL			
ATIVO			
CIRCULANTE	52.394.621,81	1.167.642,05	
DISPONÍVEL	2.252.534,18	1.041.105,81	
- Caixa e Bancos	1.445.804,40	421.105,52	
- DIREITOS REALIZÁVEIS	806.729,78	620.000,29	
- Adiantamentos	297.068,80	0,00	
- Dir. C/Cont. Susp. a Ressarcir	71.810,03	607.325,29	
- Créditos a Resizar	279.233,51	12.675,00	
- Despesas Antecipadas	158.617,44	0,00	
PERMANENTE	50.142.087,63	126.536,24	
INVESTIMENTOS	342.893,02	0,02	
- Direito a Linhas Telefônicas	342.893,02	0,02	
IMOBILIZADO	49.799.194,61	126.536,22	
- Imobilizações Diversas	51.991.229,02	126.536,22	
- Depreciação Acumulada	(2.192.034,41)	0,00	
PASSIVO	52.394.621,81	1.167.642,05	
CIRCULANTE	3.976.410,90	0,00	
- Contas a Pagar	3.976.410,90	0,00	
PATRIMÔNIO LÍQUIDO	48.418.210,91	1.167.642,05	
- Valor Patrimonial Anterior	29.448.835,38	113.865,28	
- Variação Patrimonial do Exercício	18.969.375,53	1.053.776,77	
DEMONSTRAÇÃO DO RESULTADO DO EXERCÍCIO			
RECEITAS			
- Cont. Sind., Assist. e Mensalidades	55.336.848,95	2.667.363,78	
- Renda de Aplicações	45.337.157,07	2.280.827,91	
- Var. Monet. e/Contratos Susp. Diretores	6.868.162,08	376.388,86	
- Outras Receitas	3.118.794,01	0,00	
- Outras Receitas	12.735,79	101.47,01	
DESPESAS	(53.310.275,71)	(1.613.584,01)	
- Pessoal	(6.104.609,92)	(266.152,50)	
- Dietárias	0,00	(281.688,06)	
- Materiais	(2.347.530,16)	0,00	
- Serviços	(5.352.879,08)	(324.706,42)	
- Administrativas	(19.286.103,83)	(562.205,00)	
- Patronais	(616.992,71)	0,00	
- Financeiras	(345.764,22)	0,00	
- Depreciação Estatutária	(13.791.723,38)	0,00	
- Alíquota Sindical (Delegacias)	(5.464.652,11)	(178.832,03)	
RESULTADO OPERACIONAL	2.026.573,24	1.053.776,77	
RESULTADO DA CORREÇÃO MONETÁRIA	16.942.802,29	0,00	
- Saldo Credor de Cor. Monetária do Balanço	16.942.802,29	0,00	
RESULTADO DO EXERCÍCIO	18.969.375,53	1.053.776,77	

Belém-Pa., 31 de dezembro de 1993
STU-PA
Jorge Rodrigues
Dir. Presidente
Paulo Sérgio Ilustre Ramos
Contador-CRCPA 7700
CPF (M/P) 199.387.722-34

ASSOCIAÇÃO DA FEIRA DOS PRODUTORES RURAIS DO MUNICÍPIO DE CONCEIÇÃO DO ARAGUAIA
RESUMO DO ESTATUTO

Denominação: Associação da Feira dos Produtores Rurais do Município de Conceição do Araguaia;
Foro: Comarca de Conceição do Araguaia.
Fundação: 18 de fevereiro de 1994.
Duração: Indeterminada.
Finalidade: Organizar os seus associados, defender os seus interesses, incentivar a comercialização; contratar operações conjuntas de funcionamento e projetos em benefício da própria associação bem como de seus associados repassando recursos para os mesmos.
Órgão de Administração: Assembléia Geral, Diretoria, Conselho Fiscal.
Mandato: 02 (dois) anos.
Sede: Feira de C. do Araguaia.
Responsabilidade: Diretoria.
Representação: 01 (um) presidente, 01 (um) vice-presidente, 01 (um) secretário e 01 (um) suplente; 01 (um) tesoureiro e 01 (um) suplente; 03 (três) fiscais e 02 (dois) suplentes.
Direito dos sócios: a) votar e ser votado para qualquer cargo efetivo; b) propor, requerer, discutir e votar nas assembléias gerais; c) gozar de todos os direitos e benefícios assegurados por este Estatuto.
Deveres dos sócios: a) pagar no ato de admissão a taxa de matrícula e as mensalidades; b) concorrer ao engrandecimento da associação; c) comparecer as assembléias gerais e acatar suas decisões e as da diretoria; d) bem desempenhar aos cargos ou missões; e) respeitar e fazer respeitar este Estatuto.
Conceição do Araguaia, 19 de fevereiro de 1994.

LUÍS LOPES DE BARROS
Presidente
(G. Reg. nº 3071)

JUSTIÇA FEDERAL

JUIZO DA 2ª VARA
EDITAL DE CITACAO
Lei nº 5.741, de 1974
Prazo de 10 dias

PROCESSOS : 93.2056-0

DE : LUCILEIDE SANTOS DA SILVA, RG nº 1.908.161-SSP/PA e CPF Nº 334484182-34

FINALIDADE : Citação para, no prazo de 24(vinte e quatro horas), pagar(em) o valor do crédito reclamado, CR\$ 238.090.757,55 (duzentos e trinta e oito milhões noventa mil setecentos e cinquenta e sete cruzeiros e cinquenta e cinco centavos), padrão monetário da época, em valores de 30.06.93, acrescido de juros e c. m. até a data do efetivo pagamento, ou depositá-lo em Juízo, sob pena de lhes ser penhorado o imóvel hipotecado em ação Executiva movida pela CAIXA ECONOMICA FEDERAL - CEF. Citação válida para todos os demais atos do processo.

NATUREZA : Hipotecária.

SEDE DO JUÍZO : Seção Judiciária do Pará, 2ª Vara, Avenida Generalíssimo Deodoro, 697, Unimarizal, tel. 222-0055, Belém-PA.

Belém-PA, 14 de maio de 1994.
RUI COSTA GONCALVES
Juiz Federal Substituto da 2ª Vara

(Fat. nº 10.026381, Reg. nº 10.026381, Dia: 20/05/94)

JUSTIÇA FEDERAL

O Dr. EDISON MESSIAS DE ALMEIDA Juiz Federal Substituto da 1ª Vara, no exercício cumulativo da 4ª Vara da Seção Judiciária do Estado do Pará, no uso de suas atribuições legais, etc.

FAZ SABER a quantos o presente Edital lerm ou dele conhecimento tiverem, que no período de 08 a 21 de Junho de 1994, na sede da Justiça Federal, na Avenida Generalíssimo Deodoro, nº 697, horário de 12:00 às 19:00 horas, na Secretaria da 4ª Vara, sob a presidência do substituto do Juízo, com a assistência do Ministério Público Federal e da Ordem dos Advogados do Brasil, Seção do Pará, realizar-se-á a INSPEÇÃO GERAL DOS SERVICOS desta Serventia, na forma do estatuto pelo art. 13, incisos III e VIII, da Lei nº 5.010, de 30 de maio de 1966 e Provimento nº 14, de 07 de fevereiro de 1992, do Egrégio Tribunal Regional Federal da 1ª Região. FAZ SABER, ainda, que durante o período supra, estarão suspensos prazos, atendimento ao público externo, as audiências e distribuição de feitos, excetuadas aquelas referentes a procedimento e/ou medidas destinadas a evitar o periclitamento de direitos ou imediativos da liberdade de locomoção. Intimados os senhores advogados e procuradores autárquicos a devolverem, no prazo de 48 (quarenta e oito) horas, os autos retirados mediante carga e com os prazos já esgotados, sob pena de busca e apreensão. Expedido nesta cidade de Belém, Estado do Pará, aos dez dias do mês de maio do ano mil novecentos e noventa e quatro. Eu, Waldir Borges Corrêa, Diretor de Secretaria, elaborei e subscrevi.

EDISON MESSIAS DE ALMEIDA
Juiz Federal Substituto da 1ª Vara no exercício cumulativo da 4ª Vara

EDITAL PARA CONHECIMENTO DE TERCEIROS INTERESSADOS COM O PRAZO DE TRINTA DIAS

Ref. Proc. nº 91.0001744-2

O Dr. EDISON MESSIAS DE ALMEIDA, Juiz Federal Substituto em exercício na 4ª Vara, no uso de suas atribuições legais, etc.

FAZ SABER a quantos o presente Edital virem, ou dele tiverem conhecimento, especialmente a terceiros interessados, que o INSTITUTO NACIONAL DE COLONIZAÇÃO E REFORMA AGRÁRIA - INCRA, nos termos do Decreto nº 97.948, de 11 de julho de 1989, do Excelentíssimo Senhor Presidente da República, pretende pagar aos nacionais ANTONIO VILELA CARNEIRO, MARLENE CÉSAR CARNEIRO, KADHO RIBEIRO CARNEIRO e KLÉBER RIBEIRO CARNEIRO, face à ação de Desapropriação por interesse social, processo nº 91.0001744-2, feito que tramita neste Juízo, a importância de Cr\$6.077.835,90 (SEIS MILHÕES, NOVENTA E SETE MIL, OITOCENTOS E TRINTA E CINCO CRUZEIROS E NOVENTA CENTAVOS), padrão monetário à época do ajuizamento, correspondente a Desapropriação de imóvel rural denominado "LOTE Nº 134, do loteamento Itaipavas", com área de 4.356,00 ha (QUATRO MIL, TREZENTOS E CINQUENTA E SEIS HECTARES), situado no Município de Rio Maria, Estado do Pará, compreendido na Zona prioritária para fins de reforma agrária, fixada pelo Decreto nº 92.623 de 02 de maio de 1986, excluindo-se, porém, os sementes, as máquinas e os implementos, bem como as benfeitorias existentes nas parcelas que integram o imóvel e pertencentes aos que serão beneficiados com a sua destinação. O valor acima mencionado, consignado em depósito, corresponde a Cr\$6.075.208,96 (SEIS MILHÕES, NOVENTA E CINCO MIL, DUZENTOS E OITO CRUZEIROS E NOVENTA E SEIS CENTAVOS), em Títulos da Divisão Agrária - TDA's, para pagamento da terra sua, valor esse complementado pela quantia de Cr\$2.626,94 (DOIS MIL, SEISCENTOS E VINTE E SEIS CRUZEIROS E NOVENTA E QUATRO CENTAVOS), como soma de emissão, em moeda corrente, a título de indenização. Em virtude do permissivo legal, é expedido o presente Edital, com prazo de trinta dias, que será afixado em local de costume e publicado três vezes, sendo uma no Diário Oficial do Estado e duas em jornal local de grande circulação, para que terceiros interessados, se houver, impugnem a titularidade do bem ou habilitem direitos creditórios. Não havendo impugnação, decorrido o prazo do Edital, ou provada a inexistência do justo título, ou ainda,

habilitados direitos ou créditos contra os expropriados, o Juiz por sentença, adjudicará a propriedade à União Federal para efeitos de transcrição imobiliária, permanecendo o valor depositado até que se decida levantá-lo. DADO E PASSADO nesta Cidade de Belém, Estado do Pará, aos cinco dias do mês de maio do ano de mil novecentos e noventa e quatro. Eu, (Valmir Santana) Técnico Judiciário, o digitei, e eu, (Waldir Borges Corrêa), Diretor de Secretaria da 4ª Vara, o conferi e subscrevo.

EDISON MESSIAS DE ALMEIDA
Juiz Federal Substituto da 4ª Vara
no exercício cumulativo da 4ª Vara

(G.Reg.3062)

JUIZO FEDERAL DA 1ª VARA
EDISON MESSIAS DE ALMEIDA - Juiz Federal Substituto
JÚLIA DAS GRAÇAS ALVES MENEZES - Dir. de Secretaria
BOLETIM Nº 055/94 - EXPEDIENTE DO DIA 02.05.94
DESPACHOS PROFERIDOS

AGRAVO DE INSTRUMENTO - CLASSE 05004

NÚMERO: 94.01707-3
Agvte : CLAUDEMIR FERNANDES DO NASCIMENTO E OUTRO
Adv. : Regina Márcia Raiol Lima
Agvdo : ANTONIO SALOMÃO BARILE E OUTRO
Adv. : Ana Maria Fragoço Toscano e outro
Desp. : É evidente o equívoco do Agravante na indicação do número do processo cuja decisão originou o presente Agravo de Instrumento. Defiro a formação do Agravo, trasladando-se as peças indicadas dos Autos do processo nº 00.36127-5. Intime-se o Agravado para, querendo, no prazo de cinco dias, indicar peças a trasladar ou juntar documentos novos.

AÇÃO CRIMINAL - CLASSE 07000

NÚMERO: 00.35209-8
Autor : JUSTIÇA PÚBLICA
Proc. : Paulo Meira
Réu : ELIAS MACIEL
Adv. : Carlos Figueiredo
Desp. : Com base no art. 369 do Código de Processo Penal, decreto a pena de revelia ao réu Elias Maciel.

EM TEMPO: (despacho de 28.04.94)

MANDADO DE SEGURANÇA - CLASSE 02000

NÚMERO: 94.00350-1
Impete : TREVUS PIZZARIA LANCHONETE E RESTAURANTE LTDA.
Adv. : Fernando Soares
Impdo : DELEGADO DA RECEITA FEDERAL NO ESTADO DO PARÁ
Desp. : Em diligência; A observação de que o objeto em lide configura interesse de ordem fazendária da União Federal que não está participando do feito e sob consideração do disposto no Art. 19 da Lei nº 1.533, de 1951, promova o Impetrante o requerimento para citação daquela entidade estatal como litisconsorte passivo, no prazo de 10 (dez) dias, sob pena de indeferimento da inicial.

JUIZO FEDERAL DA 1ª VARA
EDISON MESSIAS DE ALMEIDA - Juiz Federal Substituto
JÚLIA DAS GRAÇAS ALVES MENEZES - Dir. de Secretaria
BOLETIM Nº 056/94 - EXPEDIENTE DO DIA 04.05.94
DESPACHOS PROFERIDOS

MANDADO DE SEGURANÇA - CLASSE 02000

NÚMERO: 94.01918-1
Impete : EXPRESSO MEKANTIL AGÊNCIA MARÍTIMA LTDA
Adv. : Acy Marcos dos Santos
Impdo : DIRETOR-PRESIDENTE DA CIA DOCCAS DO PARÁ-CDP
Desp. : Cite-se a União Federal na qualidade de litisconsorte passivo, como requerido às fls. 38/39.

CONSIGNATÓRIA - CLASSE 05018

Reqte : WILSON JOSÉ DE MELLO E SILVA MAIA E OUTRO
Adv. : Eliete de Souza Colares
Reqdo : BRADESCO - BANCO BRADESCO S/A E OUTRO
Adv. : José Maurício M. Nahon e outros
Desp. : Não tendo o autor JOSÉ FERNANDO DE SOUZA AVIZ satisfeito o disposto no Art. 892 do CPC decaiu do direito de continuar depositando as prestações vencidas nos presentes valores nos presentes Autos, motivo pelo qual indefiro o depósito de fls. 94. Proceda-se à devolução do cheque acostado às fls. 95.
Intime-se

(G.Reg.3021)

JUIZO FEDERAL DA 1ª VARA
EDISON MESSIAS DE ALMEIDA - Juiz Federal Substituto
JÚLIA DAS GRAÇAS ALVES MENEZES - Dir. de Secretaria
BOLETIM Nº 057/94 - EXPEDIENTE DO DIA 05.05.94
DESPACHOS PROFERIDOS

AÇÃO ORDINÁRIA - CLASSE 01000

NÚMERO: 00.5478-0
Autor : CIMENTOS DO BRASIL S/A - CIBRASA
Adv. : Marclio Viana
Réu : INSTITUTO NACIONAL DO SEGURO SOCIAL-INSS
Proc. : José Maria dos S. Rodrigues Filho
Desp. : Defiro o pedido de fls. 114. Expeça-se o competente Alvará de Levantamento. Isto feito, dê-se baixa na distribuição e archive-se.

NÚMERO: 00.28036-4

Autor : MARIA DE FÁTIMA CAMPOS DA SILVA
Adv. : Milton Braga de Oliveira
Réu : INSTITUTO NACIONAL DE ASSISTÊNCIA MÉDICA DA PREVIDÊNCIA SOCIAL - INAMPS E OUTROS
Adv. : Edgar dos Santos Cardoso
Desp. : Intime-se pessoalmente o Dr. BENJAMIM ABRAHAN OHANA, perito do Juízo, para, no prazo de 05 (cinco) dias, apresentar o laudo complementar a seu cargo.

NÚMERO: 00.31331-9

Autor : COMPANHIA AMAZÔNIA TEXTIL DE ANIAGEM - CATA E OUTROS.
Adv. : Fernando Corrêa de Guará
Réu : FAZENDA NACIONAL
Proc. : Antonio José de Mattos Neto
Desp. : Manifeste-se a Ré sobre o constante da petição de fls. 141.

NÚMERO: 89.01173-1

Autor : CLEBER NEWTON VELASCO JÚNIOR E OUTROS
Adv. : Francisco das Chagas Fidelis
Réu : UNIÃO FEDERAL
Proc. : Carlos Senna
Desp. : Expeça-se o competente Precatório Requisitório.

NÚMERO: 90.02433-1

Autor : ABEL SOARES COUTINHO
Adv. : Haroldo Souza Silva
Réu : INSTITUTO NACIONAL DO SEGURO SOCIAL - INSS
Proc. : Odineia Ferreira Miranda
Desp. : Ao Cálculo.

NÚMERO: 91.00370-0

Autor : MOAVENTURA FRANCISCO COSTA
Adv. : Haroldo Souza Silva
Réu : INSTITUTO NACIONAL DO SEGURO SOCIAL - INSS
Proc. : Francisco Edmir Lopes Figueira
Desp. : Sobre as planilhas apresentadas pelo Instituto Nacional do Seguro Social, diga o Autor.

NÚMERO: 91.00482-0

Autor : ÁLVARO AUGUSTO MOUSSALLEM PANTOJA PIMENTEL E OUTROS.
Adv. : Ediléa Valério
Réu : FACULDADE DE CIÊNCIAS AGRÁRIAS DO PARÁ-FCAP
Adv. : Iracy Vaz Lobato
Desp. : Com as cautelas legais, subam os Autos ao E Tribunal Regional Federal da 1ª Região.

NÚMERO: 93.03119-8

Autor : JOSÉ MARTINS DA SILVA
Adv. : Haroldo Souza Silva
Réu : INSTITUTO NACIONAL DO SEGURO SOCIAL - INSS
Desp. : Em que pese não ter havido qualquer manifestação do Instituto-Réu, é inaplicável o efeito da revelia a que se refere o Art. 319 do CPC, por versar a questão sobre direito patrimonial público e, pois, indisponível (Art 320, II do CPC). Especifique o Autor as provas que ainda pretende produzir, indicando desde logo a sua finalidade.

NÚMERO: 93.03444-8

Autor : TIBÚRCIO DA SILVA MELO E OUTROS
Adv. : Daniel Queima Coelho de Souza
Réu : FUNDAÇÃO NACIONAL DE SAÚDE
Adv. : Regina Regis Cunha

Desp. : Especifiquem as partes as provas que ainda pretendem produzir, indicando desde logo sua finalidade.

MANDADO DE SEGURANÇA - CLASSE 02000

NÚMERO: 92.00806-2
Impete : AGÊNCIAS MUNDIAIS LTDA
Adv. : Acy Marcos dos Santos
Impdo : DIRETOR-PRESIDENTE DA COMPANHIA DOCCAS DO PARÁ
Desp. : 1- Cumpra-se o v. acórdão. 2-Junte-se aos autos principais cópia do relatório, voto e acórdão. 3- Dê-se baixa e archive-se.

NÚMERO: 94.01678-6

Impete : ROBERTO ANDRADE RIBEIRO
Adv. : Ricardo Rabello Soriano de Mello e Outros
Impdo : SUPERINTENDENTE REGIONAL DA CAIXA ECONÔMICA FEDERAL - CEF
Desp. : Promova o Impetrante o requerimento para citação da União Federal e da Universidade Federal do Pará, como litisconsortes passivos no prazo de dez dias, sob pena de indeferimento da inicial.

AÇÃO DE DEPÓSITO - CLASSE 05002

NÚMERO: 00.18849-2
Autor : EXPORTADORA E IMPORTADORA BOM FUTURO COM. IND. E REPRESENTAÇÃO LTDA.
Adv. : Dorival Indiassu de Souza Neto
Réu : FAZENDA NACIONAL
Proc. : Antonio José de Mattos Neto
Desp. : Defiro o pedido de fls. 87. Expeça-se o com

petente Alvará. Isto feito, remetam-se os Autos à Seção de Cálculo para apuração do saldo remanescente. Intime-se.

DESAPROPRIAÇÃO - CLASSE 05012

NÚMERO: 72.2374490-1
Expte : INSTITUTO NACIONAL DE COLONIZAÇÃO E REFORMA AGRÁRIA - INCRA
Proc. : Edméa Moura Corrêa
Reqdo : FRANCISCO XAVIER LAGES MENDONÇA
Adv. : Maria da Graça Lobato e Outra
Desp. : Sobre o requerimento e documentos de fls... 132/135, manifestem-se o INCRA e o Órgão do Ministério Público, inclusive confrontando a certidão de fls. 130 com a de fls.103. Intime-se.

NÚMERO: 00.34033-2

Expte : INSTITUTO NACIONAL DE COLONIZAÇÃO E REFORMA AGRÁRIA - INCRA
Proc. : Djalma Dias dos Santos
Expdo : ZANDINO ULIANA
Adv. : Alcides Gentil Sobrinho e outra
Desp. : Com as cautelas legais subam os Autos ao E Tribunal Regional Federal da 1ª Região.

NÚMERO: 00.29001-7

Expte : COMPANHIA VALE DO RIO DOCE E OUTRO
Adv. : Adroaldo Souza e Outro
Expdo : AURÉLIO ANASTÁCIO DE OLIVEIRA E OUTRO
Adv. : Ana Célia da Silva Carneiro
Desp. : O requerimento de fls. 152 da União Federal resente-se de motivação suficiente para obtenção de maior prazo para se manifestar sobre o cálculo, ante o que indefiro a pretensão. Acolho o pedido de atualização do cálculo feito pelo réu e com o qual já se pôe de acordo. Ao contador para atualização

AÇÃO DECLARATÓRIA - CLASSE 05020

NÚMERO: 91.00535-5
Reqte : INSTITUTO DE MEDICINA NUCLEAR DO PARÁ S/C LTDA.
Adv. : Helena Claudia Miralha Pingarilho
Reqdo : INSTITUTO NACIONAL DO SEGURO SOCIAL - INSS
Proc. : Joaquim Moreira Rocha
Desp. : Intimadas as partes do retorno dos autos, guarde-se a iniciativa do interessado na execução do julgado.

AÇÃO CRIMINAL - CLASSE 07000

NÚMERO: 00.25882-2
Autor : JUSTIÇA PÚBLICA
Proc. : Almerindo Trindade
Réu : JOSÉ CARLOS DE JESUS ALVES
Adv. : José Carlos Castro
Desp. : Observe-se o disposto no art. 499 do Código de Processo Penal.

NÚMERO: 00.28710-5

Autor : JUSTIÇA PÚBLICA
Proc. : Paulo Meira
Réu : DEUSANIR OLIVEIRA MELO
Adv. : Marcelo G. Chaves
Desp. : Idêntico ao anterior.

NÚMERO: 00.37146-7

Autor : JUSTIÇA PÚBLICA
Proc. : José Augusto Torres Potiguar
Réu : JOAQUIM SANTOS NOGUEIRA E OUTROS
Adv. : Luiz Roberto D. de Melo
Desp. : Idem Idem.

NÚMERO: 00.25291-3

Autor : JUSTIÇA PÚBLICA
Proc. : Paulo Meira
Réu : JOSÉ EDILBERTO HENRIQUE
Adv. : Osvaldo Nascimento Genu
Desp. : Observe o disposto no art. 500 do Código de Processo Penal.

NÚMERO: 00.30062-4

Autor : JUSTIÇA PÚBLICA E OUTRO
Proc. : Paulo Meira
Réu : EDGAR LORAS OYOLA
Adv. : Manuel Figueiredo Neto e outro
Desp. : Idêntico ao anterior

NÚMERO: 00.31980-5
Autor: JUSTIÇA PÚBLICA
Proc.: Paulo Meira
Réu: GIOVANNI NICOLINI
Adv.: Haroldo Cabral
Desp.: Idem Idem.
NÚMERO: 00.30037-3
Autor: MINISTÉRIO PÚBLICO FEDERAL

Proc.: OTACILIO DE CARVALHO LIMA
Réu: Mamuel Figueiredo Neto
Adv.: Mamuel Figueiredo Neto
Desp.: Face à celeridade processual nomeio o Dr. Reginaldo Derze, defensor "ad hoc" dos acusados Maury de Oliveira Santos e Naya Selma de Seixas Santos, assim como nomeio o Dr. Mamuel Figueiredo Neto, defensor do acusado Otacilio de Carvalho Lima em substituição ao Dr. Américo Leal. Intimem-se para os fins do art. 500 do Código de Processo Penal.

NÚMERO: 00.28560-9
Autor: JUSTIÇA PÚBLICA
Proc.: Paulo Meira
Réu: RAIMUNDO JORGE LOBO NOBRE
Desp.: 1- Declaro a revelia do acusado Raimundo Jorge Lobo Nobre e nomeio-lhe como defensor o Dr. Reginaldo Derze, com escritório nesta cidade. 2- Intime-se.

NÚMERO: 00.34531-8

Autor: JUSTIÇA PÚBLICA
Proc.: Paulo Meira
Réu: JORGE LOPES PENA
Adv.: Manoel Garcia da Costa
Desp.: 1-Declaro a revelia do acusado Jorge Lopes Pena com base no art. 369 do Código de Processo Penal. 2- Expeça-se novo Ofício Precatório à Comarca de Oriximiná para inquirição das testemunhas ali residentes.

NÚMERO: 00.36180-1
Autor: JUSTIÇA PÚBLICA
Proc.: Paulo Meira
Réu: ARLINDO PEDRO OSTERMANN E OUTROS
Adv.: Leopoldo Costa
Desp.: Declaro, com base no art. 369 do Código de Processo Penal, a revelia do acusado Carlos Humberto Vasconcelos Camillo.

NÚMERO: 00.28294-4
Autor: JUSTIÇA PÚBLICA
Proc.: Paulo Meira
Réu: LUIZ BENEDITO DUARTE SANTOS E OUTROS
Adv.: José Cabral
Desp.: Ofereçam as partes, tempestivamente, suas alegações finais.

NÚMERO: 00.31673-3
Autor: JUSTIÇA PÚBLICA
Proc.: Paulo Meira
Réu: RAIMUNDO GUILHERME DE SOUZA LISBOA
Adv.: Heliomar Matos
Desp.: 1- Defiro o requerimento às fls.79-verso. 2- Oficie-se.

NÚMERO: 91.03116-0
Autor: JUSTIÇA PÚBLICA
Proc.: Paulo Meira
Réu: MILTON ASSIS DA SILVA
Desp.: 1- Declaro a revelia do acusado Milton Assis da Silva e nomeio-lhe defensor o Dr. João Bernardo P. Morgado, o qual deverá ser intimado para apresentar razões preliminares em favor do réu.

NÚMERO: 93.00199-0
Autor: MINISTÉRIO PÚBLICO
Proc.: Paulo Meira
Réu: MARIA DE NAZARÉ MARQUES PEREIRA DA SILVA
Desp.: Nomeio o Dr. João Bernardo Franco Morgado, defensor da acusada, o qual deverá ser intimado para apresentar alegações preliminares

NÚMERO: 93.2894-4
Autor: MINISTÉRIO PÚBLICO FEDERAL
Proc.: Paulo Meira
Réu: RAIMUNDO ANDON DA SILVA E OUTROS
Adv.: Walmar Bandeira
Desp.: Recebo a apelação. Intimem-se os apelantes para, no prazo legal, oferecerem as razões de apelação.

NÚMERO: 00.22037-0
Autor: JUSTIÇA PÚBLICA
Proc.: Paulo Meira
Réu: JOSÉ REIS DE SOUZA E OUTROS
Adv.: Américo Leal
Desp.: Designo o dia 02.08.94, às 16:30 horas para oitiva da testemunha recalcitrante, a qual deverá ser conduzida. Intime-se.

NÚMERO: 00.23499-0
Autor: JUSTIÇA PÚBLICA
Proc.: Paulo Meira
Réu: JOSÉ MARIA DOS SANTOS BARBOSA E OUTRO
Adv.: Mamuel Figueiredo Neto
Desp.: Renovem-se as diligências para o dia 15.12.94, às 14:30 h. Intimem-se.

NÚMERO: 00.22023-0
Autor: JUSTIÇA PÚBLICA
Proc.: Paulo Meira
Réu: WANDERLEY MEIRA LIMA
Adv.: José da Rocha Moreira
Desp.: Renovem-se as diligências para o dia 26.10.94, às 17:00 horas. Intimem-se.

NÚMERO: 00.25984-5
Autor: JUSTIÇA PÚBLICA
Proc.: Paulo Meira
Réu: RAIMUNDO ALCANTARA DO NASCIMENTO E OUTROS
Adv.: Heliomar Matos
Desp.: Designo a audiência de inquirição de testemunhas de acusação nas seguintes datas:

Dia 12.12.94, às 16:00 horas para as testemunhas MOUGLI DE TOLEDO RIBAS, HÉLIO CHAGAS SILVA e TARCILA FREITAS DE MELO.
 Dia 14.12.94, às 15:00 horas para as testemunhas RAIMUNDO BOAVENTURA SANTOS GOMES, SIKLEY SILVA DA SILVA e VANDO SOCORRO DOS SANTOS. Intimem-se.

NÚMERO: 00.29494-2
Autor: JUSTIÇA PÚBLICA
Proc.: Paulo Meira
Réu: JOÃO CORREA DE MIRANDA E OUTROS
Adv.: Alberto Campos
Desp.: 1- Defiro o requerido às fls. 187-verso. 2- Designo o dia 24.06.94, às 17:00 horas, para qualificar e interrogar o acusado Raimundo do Gonçalves de Lima, o qual deverá ser citado por meio de Editais. 3- Intimem-se.

NÚMERO: 89.01457-9
Autor: JUSTIÇA PÚBLICA
Proc.: Paulo Meira
Réu: ELIEZER JAQUES DA SILVA E OUTRO
Adv.: Oneide Maria Barros da Silva

Desp.: 1- Designo o dia 13.12.94, às 14:30 horas para inquirir as testemunhas arroladas pela acusação. 2- Proceda-se às intimações e requisições de estilo, dando-se ciência ao Ministério Público Federal.

NÚMERO: 00.021759-0
Autor: JUSTIÇA PÚBLICA
Proc.: Paulo Meira
Réu: JÚLIO FERREIRA LEITE E OUTROS
Adv.: Ray Villar Sampaio
Desp.: 1-Expeça-se Carta Precatória à Seção Judiciária do Rio de Janeiro para oitiva da testemunha Lourenço Fieshi Lavagnino. 2- Designo a audiência do dia 15.02.95, às 14:30 horas para inquirir a testemunha residente nesta Cidade. 3- Intimem-se.

NÚMERO: 00.27583-2
Autor: JUSTIÇA PÚBLICA
Proc.: Paulo Meira
Réu: JORGE ALMEIDA MACIEL E OUTROS
Adv.: 1-Designo a audiência do dia 13.02.95, às 14:30 horas, para inquirir as testemunhas Terezinha de Jesus Nogueira Magno e Carlos Walter Correa de Miranda. 2- Expeçam-se Ofícios Precatórios às Comarcas de Oeiras do Pará e Curalinho para inquirir as testemunhas Camuto Pereira de Freitas, Antonio Maria Ferreira Brabo e Leandro dos Santos Souza Filho, respectivamente. 3- Intimem-se.

NÚMERO: 00.29348-2
Autor: JUSTIÇA PÚBLICA
Proc.: Paulo Meira
Réu: PAULO AVELINO DUARTE E OUTROS
Adv.: José Fernandes Chaves
Desp.: Designo a audiência do dia 13.02.95, às 15:30 horas, para inquirir a testemunha Jamil Moreno Sales. Intimem-se.

NÚMERO: 00.30668-1
Autor: JUSTIÇA PÚBLICA
Proc.: Paulo Meira
Réu: FRANCY MARIA LADEIRA FERREIRA
Desp.: Designo o dia 15.12.94, às 16:30 horas, para qualificação e interrogatório da acusada a qual deverá ser citada através de Editais

NÚMERO: 89.00720-3
Autor: JUSTIÇA PÚBLICA
Proc.: José Augusto Torres Potiguar
Réu: HELENA MARIA FREIRE CHAVES DE MAGALHÃES E OUTROS
Adv.: João M.F.V. Chaves
Desp.: 1- Designo o dia 16.12.94, às 14:30 horas, para inquirir as testemunhas arroladas pela defesa e residentes na capital. 2- Expeçam-se

Ofícios Precatórios às Comarcas de Castanhal e Capanema para oitiva das testemunhas ali residentes. 3- Intimem-se.

NÚMERO: 90.02136-7
Autor: MINISTÉRIO PÚBLICO
Proc.: José Augusto Torres Potiguar
Réu: RAIMUNDO SIMIÃO FILHO E OUTRO
Desp.: Face aos acusados se encontrarem em lugar incerto e não sabido, expeça-se Edital de Citação para que compareçam no dia 24.06.94 às 17:30 horas, a fim de serem qualificados e interrogados.

NÚMERO: 91.00585-1
Autor: MINISTÉRIO PÚBLICO
Proc.: Paulo Meira
Réu: JOSÉ LÚCIO TAVARES BARBOSA E OUTROS
Adv.: Haroldo Cabral
Desp.: 1- Designo a audiência do dia 13.12.94, às 15:30 horas, para inquirição das testemunhas de acusação, residentes na capital. 2- Expeçam-se Ofícios Precatórios às Comarcas de Castanhal e Peixe-Boi, para oitiva das testemunhas ali residentes. 3- Proceda-se às intimações e requisições de estilo, dando-se ciência ao Ministério Público Federal.

NÚMERO: 91.01750-7
Autor: MINISTÉRIO PÚBLICO
Proc.: Paulo Meira
Réu: RABBY ADAITON ANDRADE
Desp.: Designo o dia 11.10.94, às 14:30 horas, para qualificar e interrogar o acusado, o qual deverá ser citado por meio de Editais. Intimem-se.

NÚMERO: 91.02843-6
Autor: MINISTÉRIO PÚBLICO
Proc.: Paulo Meira
Réu: ALEIXO DE SOUSA PINHEIRO E OUTROS
Desp.: 1-Defiro o requerido às fls. 172-verso. 2- Designo a audiência do dia 04.10.94, às 16 horas, para qualificação e interrogatório dos acusados, os quais deverão ser citados através de Editais. 3- Intime-se.

NÚMERO: 92.00446-6
Autor: MINISTÉRIO PÚBLICO
Proc.: José Augusto Torres Potiguar
Réu: LUCICLEA SALES SÁ
Desp.: Não estando convencido pela resposta da acusada, através de defensor nomeado "ad hoc", da improcedência desta ação, recebo a denúncia de fls. 03/04. Cite-se para se ver processar até sentença final. Designo a audiência do dia 12.12.94, às 15:00 horas, para qualificar e interrogar a denunciada,

ciente o representante do Ministério Público Federal.

NÚMERO: 92.01993-5
Autor: MINISTÉRIO PÚBLICO
Proc.: Paulo Meira
Réu: CÉSAR AUGUSTO CUNTO GUERREIRO
Desp.: 1- Designo a audiência do dia 14.12.94, às 16:30 horas, para oitiva das testemunhas arroladas pela acusação. 2- Proceda-se às intimações e requisições de estilo, dando-se ciência ao Ministério Público Federal.

NÚMERO: 93.00604-5
Autor: MINISTÉRIO PÚBLICO
Proc.: Paulo Meira
Réu: REZENILSON FEIO DE SOUSA E OUTROS
Desp.: Recebo a denúncia. Citem-se os acusados, por meio de Editais, para comparecerem no dia 13.09.94, às 16:00 horas, a fim de serem qualificados e interrogados. Intimem-se.

NÚMERO: 93.01636-9
Autor: MINISTÉRIO PÚBLICO
Proc.: Paulo Meira
Réu: LUIZ CARLOS SOTERO DOS SANTOS
Desp.: 1- Recebo a denúncia. 2- Cite-se o acusado, através de Editais, para comparecer no dia 15.09.94, às 16:00 horas, a fim de ser qualificado e interrogado. 3- Intime-se.

ACÇÃO CAUTELAR - CLASSE 12000

NÚMERO: 91.03228-0
Reqte: IBIFAM INDÚSTRIA BIOLÓGICA E FARMACÊUTICA DA AMAZÔNIA S/A
Adv.: Daniel Queima Coelho de Souza
Reqdo: FAZENDA NACIONAL
Proc.: Carlos Senna
Desp.: Intimadas as partes do retorno dos autos, a guarde-se a iniciativa do interessado na execução do julgado.

SENTENÇA PROFERIDA

ACÇÃO CRIMINAL - CLASSE 07000

NÚMERO: 00.19984-2
Autor: JUSTIÇA PÚBLICA
Proc.: Paulo Meira
Réu: ALOYSIO GONTIJO SOBRINHO E OUTRO
Sent.: Vistos, etc. Declaro, com base no art.109, III do Código de Processo Penal, e art.61, caput, do CPP, a extinção da punibilidade do crime atribuído aos acusados ALOYSIO GONTIJO SOBRINHO e REINALDA MIRANDA DA COSTA. Em consequência, ordeno o arquivamento dos presentes autos. P. R. I.

JUIZO FEDERAL DA 1ª VARA

EDISON MESSIAS DE ALMEIDA - Juiz Federal Substituto
 JÚLIA DAS GRAÇAS ALVES MENEZES - Dir. de Secretaria
 BOLETIM Nº 058/94 - EXPEDIENTE DO DIA 06.05.94

DESPACHOS PROFERIDOS

ACÇÃO CONSIGNATÓRIA - CLASSE 05018

NÚMERO: 92.03532-9
Reqte: PAULO ROCHA DAS NEVES
Adv.: Jorge Saul Júnior
Reqdo: CAIXA ECONÔMICA FEDERAL - CEF
Adv.: Gracione da Mota Costa
Desp.: Indefiro o depósito de fls. 151, pelas razões já expostas no despacho de fls.145 dos autos. Proceda-se a devolução do cheque acostado às fls. 152. Intime-se.

NÚMERO: 92.02759-8
Reqte: JOSÉ RAIMUNDO MARQUES PIMENTEL
Adv.: (em causa própria)
Reqdo: CAIXA ECONÔMICA FEDERAL - CEF
Adv.: Claudine Teixeira da S. Rodrigues
Desp.: Dê-se vista à Requerida para se pronunciar sobre a emenda da mora feita pelo Requerente.

NÚMERO: 93.00534-0
Reqte: GERALDINA DE LOURDES MARTINS CARNEIRO
Adv.: Jorge Saul Júnior
Reqdo: CAIXA ECONÔMICA FEDERAL - CEF
Adv.: Eliane Maria Ichihara Fonseca e outros

Desp. : Indefiro o depósito de fls. 71, pelas razões já expostas no despacho de fls. 65 destes autos. Proceda a devolução do cheque acosta do às fls. 72. Intime-se.

NÚMERO: 93.01499-4
Reqte : JOSÉ JOAQUIM MELO RODRIGUES E OUTROS
Adv. : Eliete de Souza Colares
Reqdo : CAIXA ECONÔMICA FEDERAL - CEF
Adv. : Melina Rasselakis CARNEIRO
Desp. : Não tendo os Autores GILBERTO CARVALHO PEREIRA e NEUZA SANTOS MOTTA, satisfeito o disposto no Art. 892 do CPC, decaíram do direito de efetuarem os depósitos das prestações vincendas nos presentes Autos, motivo pelo qual indefiro os depósitos de fls. 583 e 585. Proceda-se a devolução dos cheques acosta dos às fls. 584 e 586. Intimem-se.

RECLAMAÇÃO TRABALHISTA - CLASSE 11000

NÚMERO: 00.25297-2
Recte : JADER BORGES DE OLIVEIRA FILHO
Adv. : Nelson Montalvão das Neves
Recdo : EMPRESA BRASILEIRA DE CORREIOS E TELEGRAFOS
Adv. : Cauby Faranhos Guimarães
Desp. : Manifeste-se o Reclamante sobre os documentos de fls. 10 e seguintes juntados pela Caixa Econômica Federal. Intime-se.

(G.Reg.3022)

ATO Nº 8.130

A Presidente do Tribunal Regional Eleitoral do Pará, no uso das atribuições que lhe confere o art. 23, item 10 do Regimento Interno em cumprimento ao decidido em sessão do dia 14.04.94,

R E S O L V E:

DESIGNAR os juizes de Direito da Capital RONALDO MARQUES VALE, MARIA HELENA COUCEIRO SIMÕES e ROMULO JOSE FERREIRA NUNES, para exercerem a função de Juizes Auxiliares na apreciação das reclamações ou representações relativas ao descumprimento da Lei nº 8713/93, conforme art. 84 § 1º do mesmo diploma legal.

Publique-se, registre-se e cumpra-se Gabinete da Presidência, em 03 de maio de 1994. (a) Des. MARIA DE NAZARETH BRABO DE SOUZA-Presidente.

Para os efeitos legais são publicadas as decisões prolatadas pela Exma. Sra. Des. Presidente do Tribunal Regional Eleitoral do Pará a seguir especificadas.

ABONO PECUNIÁRIO

Proc. nº 3195(44-258)
 Interessado: Maria das Graças dos Reis, Auxiliar Judiciário, Classe "A", Padrão III
 Decisão: Assim sendo, defiro a solicitação.

JUSTIFICATIVA DE FALTAS

Proc. 1987(44-208)
 Interessado: José Maria Gonçalves da Silva, Auxiliar Judiciário Classe "A", Padrão III
 Decisão: Assim sendo defiro a solicitação

SOLICITAÇÃO DE HORA DE DESCANSO(art.209,L-8112/90)

Proc. nº 3005 (44-248)
 Interessado: Rose Mary Reis de Souza, Auxiliar Judiciário, Classe "A", Padrão III
 Decisão, Assim sendo defiro a solicitação.

MOVIMENTAÇÃO DE REFERÊNCIA

Proc. 3303(44-263)
 Versa sobre movimentação de referência dos funcionários do Quadro de Pessoal Permanente deste Tribunal.
 Decisão: "Em virtude de estarem posicionados no ultimo Padrão e Classe a que pertencem, deixo de proceder a referida Movimentação Funcional".

ATO Nº 8.140

A Presidente do Tribunal Regional Eleitoral do Pará, no uso das atribuições que lhe são conferidas pelo art. 23, item 20 do Regimento Interno e, à vista do Proc. protocolizado sob o nº 1955 (44-206),

R E S O L V E:

Conceder complementação de 3 1/2 (três e meia) diárias às servidoras ANA VANILDA PEREIRA FERNANDES, ocupante do cargo de Contador, exercendo a função de Supervisora do Serviço Financeiro e MARIA DA CONCEIÇÃO LIMA DA MOTA, ocupante do cargo de Auxiliar Judiciário, exercendo a função de Assistente do Setor de Almoxarifado e Compras, referente a participação das mesmas no III Encontro de Diretores e Chefe de Serviço da Justiça Eleitoral nas áreas financeira e de material, realizado em Belo-Horizonte, no período de 11 a 16.04.94.

Cada servidora fará jus ao valor unitário de 38,43 (trinta e oito vírgula quarenta e três)URVs perfazendo um total geral de 76,86(setenta e seis vírgula oitenta e seis) URV's, de acordo com a Res nº 18.952 e Portaria 093, de 14.04.94, do TSE. Determinar o pagamento das despesas através de recursos da União- Dotação.

Publique-se, registre-se e cumpra-se Gabinete da Presidência, em 06 de maio de 1994 (a) Des. MARIA DE NAZARETH BRABO DE SOUZA-Presidente.

ATO Nº 8.141

A Presidente do Tribunal Regional Eleitoral do Pará, no uso da atribuição que lhe confere o art. 23, item 18 do Regimento Interno e à vista do Proc. 3157(44-256),

R E S O L V E:

Transferir, por necessidade de serviço, o início da Licença-Prêmio por assiduidade do servidor WAGNER DE OLIVEIRA SANTOS, Auxiliar Judiciário do Quadro Permanente deste Tribunal, fixada anteriormente através do Ato 7872/93, no período de 02 a 31.05.94 para ser iniciada a partir de 04 de maio do corrente ano.

Publique-se, registre-se e cumpra-se Gabinete da Presidência, em 06 de maio de 1994. (a) Des. MARIA DE NAZARETH BRABO DE SOUZA-Presidente.

ATO Nº 8.142

A Presidente do Tribunal Regional Eleitoral do Pará, no uso da atribuição que lhe é conferida por Lei e à vista do decidido no Processo nº 950/94,

R E S O L V E:

Colocar à disposição do Tribunal Superior Eleitoral o servidor do Quadro Permanente da Secretaria deste Tribunal, MARIO FERNANDES MENDES JUNIOR, Técnico Judiciário, Classe "A", Padrão III, a partir de 10.05.94.

Publique-se, registre-se e cumpra-se Gabinete da Presidência, em 09 de maio de 1994. (a) Des. MARIA DE NAZARETH BRABO DE SOUZA-Presidente.

ATO Nº 8.144

A Presidente do Tribunal Regional Eleitoral do Pará, no uso das atribuições que lhe são conferidas pelo art. 23, item 10, do Regimento Interno,

R E S O L V E:

Designar as servidoras abaixo relacionadas, para substituírem as respectivas titulares, durante o afastamento das mesmas:

01- LENIR MACHADO SAMPAIO, Assistente do Setor de Orçamento, para responder pela Supervisão do Serviço Financeiro, no período de 08 a 11.05.94;
 02- MARIA LUIZA MARQUES FERREIRA, Supervisora do Serviço de Material, para responder, cumulativamente, pelo Setor de Almoxarifado e Compras, no período de 09 a 12.05.94.

Publique-se, registre-se e cumpra-se Gabinete da Presidência, em 12 de maio de 1994 (a) Des. MARIA DE NAZARETH BRABO DE SOUZA-Presidente

ATO Nº 8.145

A Presidente do Tribunal Regional Eleitoral do Pará, no uso das atribuições que lhe são conferidas por Lei e, à vista do despacho exarado no Proc. protocolizado sob o nº 2086(44-214), de 29.03.94,

R E S O L V E:

01- ANTECIPAR o início das férias regulamentares da servidora CARMEM TELES FERNANDES, fixadas anteriormente para o período de 03.06 a 02.07.94, para serem gozadas de 16.05 a 14.06.94;
 02- SUSTAR e processar de aposentadoria da funcionária em questão, até o retorno de suas férias, como requereu.

Publique-se, registre-se e cumpra-se Gabinete da Presidência, em 12 de maio de 1994 (a) Des. MARIA DE NAZARETH BRABO DE SOUZA-Presidente.

ATO Nº 8.146

A Presidente do Tribunal Regional Eleitoral do Pará, no uso das atribuições que lhe são conferidas por Lei e, à vista da decisão proferida no requerimento protocolizado sob o nº 3220(44-259), de 29.04.94,

R E S O L V E:

01- AUTORIZAR a servidora SOLANGE MACIEL CARVALHO, do Quadro Permanente da Secretaria deste Tribunal, a ausentar-se do serviço, diariamente, às 17:30 horas;
 02- Determinar a compensação de carga horária de acordo com a chefia imediata.

Publique-se, registre-se e cumpra-se Gabinete da Presidência, em 12 de maio de 1994 (a) Des. MARIA DE NAZARETH BRABO DE SOUZA-Presidente.

(G.Reg.3028)

ATO Nº 8.147

A Presidente do Tribunal Regional Eleitoral do Pará, usando da atribuição que lhe confere o art. 23, item 18 do Regimento Interno,

R E S O L V E:

Retificar em parte, o Ato nº 8.110/94, fixando para o mês de maio de 1994 o gozo do 1º período da Licença-prêmio por Assiduidade do servidor Plínio Alves da Silva Filho, do Quadro de Pessoal Permanente deste Tribunal, concedida pelo Ato nº 6736/93 referente ao quinquênio de 24.12.81 a 25.12.86

Registre-se, publique-se e cumpra-se Gabinete da Presidência, em 12 de maio de 1994 (a) Des. MARIA DE NAZARETH BRABO DE SOUZA-Presidente.

A Presidente do Tribunal Regional Eleitoral do Pará, no uso das atribuições que lhe confere o art. 23, item 10 do Regimento Interno, em cumprimento ao decidido em sessão do dia 10/05/94,

R E S O L V E:

Designar a Dra. Helena Percila de Azevedo Dornelles, Juíza de Direito da capital, para responder pelo expediente eleitoral das zonas 53ª (São Félix do Xingu) e 74ª (Tucumã).

Publique-se, registre-se e cumpra-se Gabinete da Presidência, em 12 de maio de 1994 (a) Des. MARIA DE NAZARETH BRABO DE SOUZA-Presidente.

ATO Nº 8.149

A Presidente do Tribunal Regional Eleitoral do Pará, no uso das atribuições que lhe confere o art. 23, item 10 do Regimento Interno, em cumprimento ao decidido em sessão do dia 10.05.94, e à vista do Proc. nº 426/94,

R E S O L V E:

Designar a Dra. Eva Amaral Coelho, Juíza de Direito da Comarca de Castanhal, para exercer a função de Juíza Eleitoral da 47ª Zona (Castanhal II).

Publique-se, registre-se e cumpra-se Gabinete da Presidência, em 13 de maio de 1994 (a) Des. MARIA DE NAZARETH BRABO DE SOUZA-Presidente.

ATO Nº 8.151

A Presidente do Tribunal Regional Eleitoral do Pará, no uso das atribuições que lhe confere o art. 23, item 10 do Regimento Interno, em cumprimento ao decidido em sessão do dia 10.05.94,

R E S O L V E:

Designar o Dr. AMILCAR ROBERTO BEZERRA GUIMARÃES Juiz de Direito da Comarca de Tucuruí, para exercer a função de Juiz Eleitoral da 40ª Zona, sediada no mesmo Município.

Publique-se, registre-se e cumpra-se Gabinete da Presidência, em 13 de maio de 1994 (a) Des. MARIA DE NAZARETH BRABO DE SOUZA-Presidente.

(G.Reg.3027)

ACÓRDÃO Nº 13.707

Processo nº 382/94

Autos de REPRESENTAÇÃO

Representante: Sr. Victor Pires Franco - Presidente do Diretório Municipal do Partido da Frente Liberal - PFL, de Belém.

Representados: Dr. Jarbas Gonçalves Passarinho e o Jornal "A Província do Pará".
 Assunto: Divulgação da Pesquisa de Opinião Pública.

Origem: Requerimento datado de 18.04.94 do representante.

Relator: Juiz IGNÁCIO JOSÉ DE CASTRO CAMPOS.

EMENTA: Representação. Alegação de cometimento de crime eleitoral definido no § 4º do art. 31 da Lei nº 8.713, de 30 de setembro de 1993, que estabelece normas para as eleições de 3 de outubro de 1994, com remissão à pena considerada no art. 323 do Código Eleitoral.

Crime Eleitoral. Crime comum. Condição do representado: Senador da República.

Competência para julgamento - Supremo Tribunal Federal.

Entendimento decorrente da Constituição Federal - Art. 53, § 4º c/c art. 102, I, b.

Jurisprudência da Egrégia Corte Superior.

Precedentes - Resolução nº 16.142 (de 1º de dezembro de 1989). Resolução nº 17.851. Representação nº 12.393 - Classe 10ª Guaiabá - BT.

ACORDAM os Juizes Membros do Tribunal Regional Eleitoral, por unanimidade de votos, determinar a remessa dos autos, declarando a competência do Supremo Tribunal Federal, nos termos do voto do relator, integrante da decisão.

Sala das Sessões do Tribunal Regional Eleitoral do Pará, aos dez dias de maio de 1994.

(a) Des. Carlos Fernando Gonçalves - Presidente, em exercício, Juiz Ignácio Campos - Relator, Dr. Almerindo Trindade - Procurador Regional Eleitoral.

ACÓRDÃO Nº 13.712

Processo 316/94

Autos de REGISTRO DE DIRETÓRIO MUNICIPAL E RESPECTIVA COMISSÃO EXECUTIVA

Interessado: Partido da Social Democracia Brasileira - PSDB. Seção do Pará.

Referência: Município de CACHOEIRA DO ARARI
Origem: Of. 13/94, datado de 11 de abril de 1994,
do Presidente da Comissão Executiva, Se-
ção do Pará.

Relator: Juiz EDISON MESSIAS DE ALMEIDA

EMENTA: Cumpridas as exigências legais, deferi-
se o pedido de registro de Diretório Municipal e
Comissão Executiva de Partido Político.

ACORDAM os Juizes Membros do Tribunal Regional
Eleitoral do Pará, à unanimidade, deferir o pedi-
do.

Sala das Sessões do Tribunal Regional Eleitoral
do Pará, em 10 de maio de 1994.

aa) Des. Maria de Nazareth Brabo - Presidente,
Juiz Edison Almeida - Relator, Dr. Almerindo
Trindade - Procurador Regional Eleitoral.

Proc. 316/94

NOMINATA DO DIRETÓRIO MUNICIPAL E RESPECTIVA COMIS-
SÃO EXECUTIVA DO PARTIDO DA SOCIAL DEMOCRACIA BR-
SILEIRA - PSDB, SEÇÃO DO PARÁ, REFERENTE A CACHOEI-
RA DO ARARI

DIRETÓRIO: João Maria Sena Santos, Nazareno Corde-
iro Lima, Ana Júlia Miranda Gama, Aristides Ribeiro
Vieira, Nivaldo Roberto Soares da Costa, Oséias dos
Santos, Teodósio Pascoal Vasconcelos, José Maria da
Serra, Manoel do Carmo Barroso, Joelma Gama Santos,
Claudino do Nascimento Gusmão, Maria Luíza Medei-
ro de Carvalho.

SUPLENTE: Salatiel Gama Santos, Anésia da Concei-
ção Avelar, José Elias da Conceição Avelas, Nila Ga-
ma Santos.

DELEGADO À CONVENÇÃO REGIONAL: João Maria Sena
Santos.

SUPLENTE: Nazareno Cordeiro Lima.

COMISSÃO EXECUTIVA

Presidente : João Maria Sena Santos
Vice-Presidente : Nazareno Cordeiro Lima
Secretário : Ana Júlia Miranda Gama
Tesorero : Aristides Ribeiro Vieira
Suplentes : Salatiel Gama Santos, Anésia da
Conceição Avelar, José Elias da
Conceição Avelar, Nila Gama San-
tos.

(G.Reg.2991)

CARTÓRIO ELEITORAL DA 43ª ZONA
EDITAL Nº 025/94

DRª ODETE DA SILVA CARVALHO, M.M. Juíza
da 43ª Zona Eleitoral, em substituição
no uso das atribuições que lhe confere
a lei etc...

Faz saber aos interessados e principal-
mente aos delegados credenciados de partidos poli-
ticos que requereram TRANSFERÊNCIA de seus tí-
tulos os seguintes Eleitores:

DIA: 14/04/94

01- FRANCISCA BORGES DA COSTA-11535421333
02- JOSÉ FRANCLINO DE MIRANDA-26822721350
03- ROSEMIRO QUEIROZ DE LENO-030973511317
do Rio de Janeiro (RJ) p/ Ananindeua (PA)

DIA: 15/04/94

01- JOSÉ DOS SANTOS RODRIGUES DA SILVA
030973561325 de São Luis (MA) p/ Ananindeua (PA)

DIA: 18/04/94

01- CRUZA MARIA VINAGRE E SILVA-030973941350
de Manaus (AM) p/ Ananindeua (PA)
02- RAIMUNDO PONCIANO CARDOSO E SILVA
030973911309 de Manaus (AM) p/ Ananindeua (PA)

DIA: 19/04/94

01- DOMINGOS RODRIGUES LIMA-17802171325
02- MARIA ALZENI BATISTA SANTOS-18209711384
03- ODAIR DE ALMEIDA-17121791350

DIA: 20/04/94

01- ORLANDO ROSA DA SILVA-9279801368

DIA: 22/04/94

01- MARIA JOSÉ RODRIGUES VIDAL-5059501309
02- MARIODENIS RODRIGUES VIDAL-5120641309
03- MARIONETE RODRIGUES VIDAL-20734581317
04- REGINALDO OLIVEIRA DA SILVA-19990841376

DIA: 25/04/94

01- ANTONIO MOREIRA MACHADO-4488631368
02- GENEROSA MOTA DA COSTA-15957131368
03- MARIA DA SILVA MACHADO-4489381317
04- RAIMUNDA ABREU BARROS-030973971309
de Porto Franco (MA) p/ Ananindeua (PA)

05- ROSANO ABREU DA COSTA-030975021368
de Manaus (AM) p/ Ananindeua (PA)

DIA: 26/04/94

01- BEATA CATARINA GOMES FERREIRA-16479691368
02- JACILEIA MACHADO DA SILVA-23242341350
03- MARIA FRANCA DE SOUZA-16612121341

DIA: 28/04/94

01- REJANE MARIA DE SOUSA E SILVA-10460231333
02- SANTINHA COSTA NUNES-14602221392

DIA: 29/04/94

01- ANTONIO GARCIA FERREIRA-1952411325
02- HILDA FERREIRA MIRANDA-1954181309
03- MARIA ROSILDA BRITO DA SILVA-10417061309

04- MARIA RAIMUNDA CORDEIRO VIEIRA-31070721384

DIA: 02/05/94

01- HILDA SARAIVA DE OLIVEIRA-348421325
02- LUIZ CESAR BRAGA MODESTO-16624901341
03- NERINEUDE DE GÖES COELHO-12550961350
04- SERGIO HENRIQUE MARTINS BARRETO-13478731376

E, para que não se alegue ignorân-
cia vai este Edital publicado em prazo certo e
afixado em local próprio e de costume. Dado e pa-
ssado nesta cidade de Ananindeua-Pa, aos TRÊS DI-
AS DO MÊS DE MAIO DE MIL NOVECENTOS E NOVENTA E
QUATRO.

DRª ODETE DA SILVA CARVALHO
Juíza Eleitoral da 43ª Zona
em substituição

Ananindeua-Pa

(G.Reg.2981)

EDITAL Nº 026/94

DRª ODETE DA SILVA CARVALHO, M.M. Juíza
da 43ª Zona Eleitoral em substituição,
no uso das atribuições que lhe confere
a lei etc...

Faz saber aos interessados e principal-
mente aos delegados credenciados de partidos poli-
ticos que requereram REVISÃO de seus títulos os
seguintes Eleitores:

DIA: 18/04/94

01- PABLO DOUGLAS BEZERRA FALCÃO-29325791309

DIA: 20/04/94

01- CARMEM DE JESUS PINTO RIBEIRO-29328821392
02- CLAUDILEIA PINHEIRO MATOS-25072151333

DIA: 25/04/94

01- LEANDRO DE SOUZA SOARES-33074101333

DIA: 26/04/94

01- NAZARE FAVACHO LIMA-16552531392

DIA: 29/04/94

01- MARIA RAIMUNDA CORDEIRO VIEIRA-31070721384

DIA: 02/05/94

01- MARIA DE FATIMA ALENGAR BEZERRA-17649481309

E, para que não se alegue ignorân-
cia vai este Edital publicado em prazo certo e
afixado em local próprio e de costume. Dado e pa-
ssado nesta cidade de Ananindeua-Pa, aos TRÊS DI-
AS DO MÊS DE MAIO DE MIL NOVECENTOS E NOVENTA E
QUATRO.

DRª ODETE DA SILVA CARVALHO
Juíza Eleitoral da 43ª Zona
em substituição

Ananindeua-Pa

(G.Reg.2981)

EDITAL 027/94

DRª ODETE DA SILVA CARVALHO, M.M. Juíza
da 43ª Zona Eleitoral em substituição,
no uso das atribuições que lhe confere
a lei etc...

Faz saber aos interessados e principal-
mente aos delegados credenciados de partidos poli-
ticos que requereram 2ª VIA de seus títulos os se-
guintes Eleitores:

DIA: 14/04/94

01- CARLOS ALBERTO HOGUEIRA LIMA-16308621309
02- FABIO FARIAS DA SILVA-17715651325

DIA: 15/04/94

01- MARLENE CONCEIÇÃO MIRANDA DA PENHA-16983461376
02- WALDEMILSON OLIVEIRA DE SOUZA-23974971341

DIA: 18/04/94

01- FRANCISCO CESAR DA SILVA CAVALCANTE
20923731325

DIA: 19/04/94

01- NAZARENO RODRIGUES DOS SANTOS-16450971333
02- RAIMUNDO NONATO DA GAMA FERREIRA-22129801341

DIA: 20/04/94

01- JOSÉ FERREIRA DA SILVA-27350041350

DIA: 25/04/94

01- CATARINA SOUZA DA SILVA-17065611350

DIA: 26/04/94

01- LAURIVALDA VASCONCELOS DE SOUZA-1782001317

DIA: 27/04/94

01- BENEDITO SERGIO DOS REIS-16658971333
02- DELORIZANO AQUINO DE MIRANDA-16659421325
03- FRANCISCO CLEITON DA SILVA AVILA-25056191309
04- JOÃO ARAÚJO DOS SANTOS-16547581368
05- NADIA FERNANDES VIDAL-18017011309

DIA: 28/04/94

01- GILZEMBERG BARBOSA DE SOUZA-17073141368
02- SEBASTIÃO ALVES PINTO-17057631392

DIA: 29/04/94

01- CICERO DE FREITAS ARAÚJO-24016241317
02- EMERSON AMERICO BRITO DA PAIXÃO-26331041376

DIA: 02/05/94

01- MARIA DAS GRAÇAS GONÇALVES DOS SANTOS
16594751341

E, para que não se alegue ignorân-
cia vai este Edital publicado em prazo certo e
afixado em local próprio e de costume. Dado e
passado nesta cidade de Ananindeua-Pa, aos TRÊS DI-
AS DO MÊS DE MAIO DE MIL NOVECENTOS E NOVENTA
E QUATRO.

DRª ODETE DA SILVA CARVALHO
Juíza Eleitoral da 43ª Zona
em substituição

Ananindeua-Pa

(G.Reg.2981)

EDITAL Nº 026/94

EDINEIA OLIVEIRA TAVARES, M.M. Juíza da
72ª Zona Eleitoral, no uso das atribui-
ções que lhe confere a lei etc...

Faz saber aos interessados e principal-
mente aos delegados credenciados de partidos poli-
ticos que requereram INSCRIÇÃO de seus títulos os
seguintes Eleitores:

DIA: 05/04/94

01- ALEXANDRE BOTELHO RIBEIRO-030971111309
02- ANA OLIVIA COELHO DE OLIVEIRA-030970641341
03- ANAISSE NILZA DA SILVA WENZELER-032408381325
04- ANDRÉ LUIZ DE SOUZA CORDEIRO-030970761384
05- CRISTIANE DA COSTA ZEFERINO-032408291333
06- DANIELSON DA SILVA SANTANA-030971201392
07- DAVID ORION FERREIRA DA SILVA-030970631368
08- DYANNES MARIA DA SILVA COELHO-030971261384
09- JEAN DA SILVA TELKEIRA-030971081309
10- JOELSON POMPEU DE SOUTA-030971171392
11- JONAS DE MELO COSTA JUNIOR-030970661309
12- JOSÉ MARIA DA SILVA-032407951350
13- JOSÉ MARIA LOPES PINHEIRO-030970691350
14- JUCELINO DE SOUZA BATISTA-030970791325
15- JUVENIL OLIVEIRA DOS SANTOS-032407861368
16- LARA BETANIA DA CUNHA-030970701392
17- LEONOR COSTA DE AVIZ-032407921309
18- LEU AGUIAR DE OLIVEIRA-032408201309
19- MANOEL MARCI GONÇALVES DA VEIGA-032407981309
20- MARCELO AUGUSTO DE MELO E SILVA-032408111309
21- MARCOS PAULO MEIRELES-032408351384
22- MARIA RAIMUNDA GONÇALVES-032408231341
23- MARLY SILVA DE SOUZA-030970881317
24- NAZILDO LOPES RIBEIRO-032408171309
25- RICARDO LUIS DE CARVALHO LUSO-030970721350
26- RONALDO RODRIGUES GARÇEZ-030971051350
27- VALDILENE DA CONCEIÇÃO DA SILVA BORGES
030970851376
28- WELLINGTON JAHNET PERADO DOS SANTOS
032408081309

DIA: 06/04/94

01- ANTONIO WILSON TAVARES DE LIMA-030970971309
02- CARLOS HENRIQUE CADETE BRITO-030970711376
03- CELEDIANA GONÇALVES CARDOSO-030971211376
04- DEIANA OLIVEIRA PINHEIRO-030970651325
05- DIOGENES ANTONIO DA SILVA COELHO-030971031392
06- EDSON JOSÉ ALMEIDA DOS SANTOS-030971181376
07- EVANDRO DA SILVA MATOS-030970621384
08- GIOVANI COELHO CORREA-030970941368

09- IVAN RODRIGUES DA SILVA-030971091384
10- JEAN CARLOS GAMA DOS SANTOS-030970891309
11- JOSÉ MACYR CHAVES DA CRUZ-030970681376
12- JOSÉ RONALDO BORGES FERREIRA-030970771368

SEXTA-FEIRA, 20 DE MAIO DE 1994

DIÁRIO OFICIAL DO ESTADO DO PARÁ

- 13- KELLY SUANAM SALES DE SOUZA-030970861350
 14- MARIA ANTONIA BORBA-030971251309
 15- MARIA IVANA VIEIRA DO NASCIMENTO
 030970921309
 16- RENEE SANTOS JANHELLAS-030970951341
 17- TATIANA MOURA FERREIRA-030970831309

DIA: 07/04/94

- 01- ANDREA FERREIRA DA SILVA-030971431384
 02- ANTONIA IVANILDE DA SILVA E SOUZA
 030971191350
 03- DANIEL DA COSTA NASCIMENTO-030971101317
 04- DAVID DA COSTA NASCIMENTO-030971401333
 05- EDNELSON LOBO DA PENHA-030971011325
 06- EVERTON BRITO DA SILVA-030971581368
 07- CLAUSSON LIMA RIBEIRO-030971551317
 08- IGUARACYLMA COSTA MORAES-032409131333
 09- MANOEL DINIZ MONTEIRO DE SOUZA-030971271368
 10- PAULO FERNANDO SOUSA SANTOS-030971161309
 11- PEDRO JESUANE BRITO CAVALCANTE-030971461325
 12- ROSINALDO NASCIMENTO DA SILVA-032409311317
 13- TANIA CRISTINA DA SILVA OLIVEIRA-030971491376

DIA: 08/04/94

- 01- ALESSANDRO HERYKY SILVA DA SILVA-030972191317
 02- ANDRE GIORDANE MARQUES FERNANDES-030972011392
 03- ANGELICA SILVA SALUSTIANO-030972131325
 04- ANTONIO SERGIO DOS SANTOS SILVA-030972041333
 05- ELOY LOBATO DE ALBUQUERQUE NETO-030972221317
 06- FRANCISCO BORGES DA SILVA-VIEGAS JUNIOR
 030971721317
 07- FULVIO ANDRE MARQUES FERNANDES-030971381317
 08- IVANA DANTAS CARVALHO-030971371333
 09- JEAN CARLOS SANTOS DA SILVA-030971441368
 10- JOSÉ ALEXANDRE BONFIM CARDOSO-030971341392
 11- JOSÉ DE FARIAS FORTILHO-030971961392
 12- MARCELO XACEDO DA SILVA-030971351376
 13- MARIA BENEDITA DA COSTA MELO-030971931341
 14- MARIA LINDA DEL CASTILHO-030971501309
 15- MAURO IVAN MAIA MATOS-030971901309
 16- NILCELE VIANA BASTOS-030971901309
 17- NIVALDO DUARTE DOS SANTOS-030971471309
 18- ODIVALDO GOMES DOS SANTOS-030971691317
 19- PAULO CESAR CORREA COLARES-030971751368
 20- PAULO FREITAS MELO-030971281341
 21- RENATO CAMARA LIMA-030971311341
 22- RITA DE CÁSSIA MACEDO MAIA-030971811309
 23- ROSANGELA MACIEL CORREA-030972071384
 24- VALDETE LEAL DE OLIVEIRA-030971871309

DIA: 11/04/94

- 01- ARISTOPOLIS ANDREY PEIXOTO DA SILVA
 030971981350
 02- CARLOS ALYSSON DE VILHENA DA SILVA-
 030972111368
 03- CASSANDRA ANDREZA FRANCO DE SÁ BARBOZA
 030971671350
 04- CHARLIS AGUIAR MELO-030972341350
 05- CELEIDE NETIA SANTOS DA SILVA-030972031350
 06- ELLANA BARROSO DA SILVA-030971681333
 07- ELLANA PINHEIRO DE ARAUJO-030972091341
 08- FABIO AUGUSTO DE JESUS OLIVEIRA-030972181333
 09- FRANCIRENE RODRIGUES DA SILVA-030971891368
 10- GRACIANE PEREIRA REIS-030972141309
 11- GUILHERME HENRIQUE DA SILVA-030971701350
 12- HELEN YUKARI HASSEGAWA EZAWA-030971921368
 13- JOÃO MARTINHO PANTOJA DA SILVA-030971711333
 14- JOSIANE BARROS DE SÁ-030971761341
 15- LAURA LUCIA CARLOS DO ROSÁRIO-030972121341
 16- MARCIO ANDRÉ FERREIRA ALFAIA-030971651392
 17- MAURO DEGIO TABOSA DA SILVA-030972331376
 18- MOISES ALFAIA FARIAS-030972081368
 19- NARA DE OLIVEIRA COUTINHO-030972681309
 20- PATRICIA FARO GONÇALVES-030972001309
 21- PAULO SANDRO DE LIMA OLIVEIRA-030972021376
 22- QUEZIA DE ABREU VARANDA-030971631325
 23- RITA DEJANE BARBOZA SILVA-030971941325
 24- ROSINEIDE FERREIRA SILVA-030971851333
 25- SIMONE MOTA DE ANDRADE-030972171350
 26- VALDIR DE JESUS E SILVA-030971791392

DIA: 12/04/94

- 01- ADSON BARROSO BARBOSA-030973101341
 02- ALBERTO BREMGARTNER NETO-030973201317
 03- ANA CALUDIA NOGUEIRA DE MAGALHÃES-030973331333
 04- ANA PAULA VIEIRA DE SOUSA-030973251325
 05- CARLOS MAX PEREIRA DO VALE-030973271392
 06- DANIELA DA SILVA MARQUES-030972691384
 07- DARINEY DOS SANTOS E SILVA-030973261309
 08- DELLANO CARVALHO DE SOUZA-030972531317
 09- ELISSANDRA COSTA ALBREZ-030971741384
 10- ELIZABETE DE NAZARÉ PINHEIRO DA ROCHA
 030973171317
 11- ETIENE FELIX BRITO DA SILVA-030973071341
 12- FABIO RENATO DE QUEIROZ BORGES-030973111325
 13- JAIR FERREIRA DA SILVA-030973351309
 14- JOEL MACENA MENEZES-030972471376
 15- JORGE ALEXANDRE MAGALHÃES DA ROCHA-030973231368
 16- JOZIEL XAVIER DE QUEIROZ-030971301368
 17- JULIO SERGIO CALDAS DE SOUZA-030973241341
 18- KENNEDY BEZERRA TARGINO-030973401368
 19- KLEBER RODRIGUES MACEDO-030973321350
 20- LUCIA CRAVEIRO DA SILVA-030973121309
 21- LUCIANA DO NASCIMENTO OLIVEIRA-030973361384

- 22- NAZARENO NASCIMENTO DA FONSECA-030973291350
 23- NILDA ALMEIDA DE MOURA-030973161333
 24- NILDA BAIA CAPELA-030973221384
 25- PAULA SUELI TRINDADE FARIAS-030971801325
 26- RONNEY MOURA DA COSTA-030973131392
 27- SHIRINEY JAIRO FERREIRA GAMA-030973211309
 28- SILVANA DOS SANTOS SANTIAGO-030973421325
 29- SILVIA CELEIDE DOS SANTOS SILVA-030973391325
 30- SYANE ANGELICA DA SILVA GUEDES-030971325
 31- WALCICLEIDE DA CUNHA ROCHA-030972651350

DIA: 13/04/94

- 01- AGNOR MODESTO CORREA-030972961350
 02- ALESSANDRO DE BARROS RIBEIRO-030972521333
 03- ANA PAULA RIBEIRO SILVA-030972421368
 04- ANDERSON SOUZA DE BRITO-030972991309
 05- AUGUSTO CEZAR DOS SANTOS CALICE-030972481350
 06- CARLOS ANDRÉ SILVA SANTOS-030972431341
 07- CLAYDSON CLAY NASCIMENTO DE CARVALHO
 030972391368
 08- CLEONALDO DA SILVA FREITAS-030972971333
 09- DAVID CHAVES MARIGLIANI-030972571341
 10- DENISE FERREIRA MARTINS-030972701317
 11- DERIVALDO WENZELER MORAES-030972901368
 12- EDNILSON DE LIMA FURTADO-030973031317
 13- FRANCISCO EDIVALDO DA COSTA MACIEL-030972851309
 14- FREDSON MIRANDA GOTS-030973061368
 15- JOÃO PAULO COIMBRA DA SILVA-030971421309
 16- KEYTH GONÇALVES DE OLIVEIRA-030972671317
 17- LAVINIA SUELY MARQUES DE OLIVEIRA-030972841317
 18- LUIZ ANDRÉ MENEZES DE SOUZA-030971391309
 19- LUIZ HERNANDES REIS NUNES-030972541309
 20- MARCELO DE SOUZA PACHECO MARTINS-030972371309
 21- MAURO ROBERTO DE MIRANDA SOUZA-030973001376
 22- NELSON OTAVIO RAMOS BARROS JUNIOR-030972611325
 23- OZIEL XAVIER DE QUEIROZ-030972401309
 24- PAULO ROBERTO FIGUEIREDO DE LIMA JUNIOR
 030972871368
 25- PAULO ROGERIO DUARTE DA SILVA-030972491333
 26- RICARDO MILITÃO DA SILVA-030971601384
 27- RONALDO ADRIANO SILVA DA SILVA-030972551384
 28- ROSEBERNE REIS NUNES-030972511350
 29- ROSILEIA MARIA LIMA CARDOSO-030971541333
 30- SALATIEL MIRANDA DOS SANTOS-030971481392
 31- SANDRA CILENE DA SILVA-030971331309
 32- VALBSON JORGE TEIXEIRA DOS SANTOS-030972461392

E, para que não se alegue ignorância vai este Edital publicado em prazo certo e afixado em local próprio e de costume. Dado e passado nesta cidade de Ananindeua-Pa, aos VINTE E SEIS DIAS DO MÊS DE ABRIL DE MIL NOVECENTOS E NOVENTA E QUATRO.

DRª EDINÉA OLIVEIRA TAVARES
 Juíza da 72ª Zona Eleitoral
 Ananindeua-Pa

(G.Reg.2853)

CARRIÓTIPO ELEITORAL DA 72ª ZONA
 EDITAL Nº 027/94

EDINÉA OLIVEIRA TAVARES, M.M. Juíza da 72ª Zona Eleitoral, no uso das atribuições que lhe confere a lei etc... Faz saber aos interessados e principalmente aos delegados credenciados de partidos políticos que requereram TRANSFERÊNCIA de seus títulos os seguintes Eleitores:

DIA: 05/04/94

- 01- FATIMA DE JESUS DOS SANTOS SILVA-18301591325

DIA: 06/04/94

- 01- EDILEUZA AGUIAR MESQUITA-9583261325
 02- FRANCISCA VAZ AGUIAR-030971611368
 de Esperantina (PE) p/ Ananindeua-Pa
 03- VALDEMAR SANTOS-12859811384

DIA: 07/04/94

- 01- ANTONIO JOSÉ CORREA-2548481341
 02- CLEBSON SANDOVAL DA ROCHA CUNHA-25313581341
 03- JOSÉ EUTÁQUIO DA SILVA-5298421333

DIA: 11/04/94

- 01- DIONÍSIO RICARDO BIASAN-030972301325
 02- KAZUO NISHIO-15155371341

DIA: 12/04/94

- 01- FRANCISCO ADREVALDO FERREIRA DE LIMA
 17496851333
 02- MANOEL BAIA RAMOS-030973281376
 de Jurua MT) p/ Ananindeua (PA)

DIA: 13/04/94

- 01- ARAMIS DA SILVA GOMES-5546851309
 02- PEDRINA DA SILVA-030973051384
 de Recife (PE) p/ Ananindeua (PA)

E, Para que não se alegue Ignorância vai este Edital publicado em prazo certo e afixado em local próprio e de costume. Dado e passado

nesta cidade de Ananindeua-Pa, aos VINTE E SEIS DIAS DO MÊS DE ABRIL DE MIL NOVECENTOS E NOVENTA E QUATRO.

DRª EDINÉA OLIVEIRA TAVARES
 Juíza da 72ª Zona Eleitoral
 Ananindeua-Pa

(G.Reg.2853)

EDITAL Nº 028/94

EDINÉA OLIVEIRA TAVARES, M.M. Juíza da 72ª Zona Eleitoral, no uso das atribuições que lhe confere a lei etc...

Faz saber aos interessados e principalmente aos delegados credenciados de partidos políticos que requereram REVISÃO de seus títulos os seguintes Eleitores:

DIA: 06/04/94

- 01- JULIA CONCEIÇÃO AARÃO MONTEIRO-16073651376
 02- MARIA APARECIDA LOUZIEIRO BRAGA-16347501317

DIA: 07/04/94

- 01- LEIDA SALES DOS SANTOS-239986651341

DIA: 08/04/94

- 01- NILBEA MARIA RAIOL FERREIRA-29305771325

DIA: 13/04/94

- 01- ELBERTH WILLIAM SODRE DE SOUSA-29305911384
 (COD. 80)
 02- MARCIO DA SILVA MAGALHÃES-29331601392
 (COD. 80)

E, para que não se alegue ignorância vai este Edital publicado em prazo certo e afixado em local próprio e de costume. Dado e passado nesta cidade de Ananindeua-Pa, aos VINTE DIAS DO MÊS DE ABRIL DE MIL NOVECENTOS E NOVENTA E QUATRO.

DRª EDINÉA OLIVEIRA TAVARES
 Juíza da 72ª Zona Eleitoral
 Ananindeua-Pa

(G.Reg.2853)

TRIBUNAL REGIONAL DO TRABALHO DA 8ª REGIÃO

PROCESSO TRT Nº R EX OFF e RO 1511/93

RECORRENTE:- INSTITUTO BRASILEIRO DO MEIO AMBIENTE E DOS RECURSOS NATURAIS RENOVÁVEIS - IBAMA
 Adv.: Dra. Julieta O. de J. de P. Barreto

RECORRIDO:- DULCINEIA COSTA FÉ DA CRUZ e OUTROS
 Adv.: Dra. Ediléa Valério

D E S P A C H O

I - Recurso em ordem, fundamenta-se nas alíneas a e c do art. 896 da CLT.

II - Trata-se de pleito de diferenças salariais, deferido sob fundamento de inconstitucionalidade de dispositivos da Medida Provisória nº 154/90, convertida na Lei 8.030/90. Inconformado, o reclamado recorre de revista alegando violação de lei e divergência jurisprudencial.

III - Com a transcrição de fls. 200, o recorrente consegue demonstrar a configuração do conflito pretoriano, incidindo a hipótese da alínea "a" do art. 896 da CLT. Despiciendo, portanto, examinar as demais alegações recursais.

IV - Pelo exposto, e em atenção ao Enunciado nº 315 do C. TST, admito a interposição do apelo no efeito devolutivo. Intime-se.

20 de maio de 1994

ITAIR SA...
 PRESIDENTE

(G.Reg.2815)

PROCESSO TRT Nº R EX OFF e RO 7166/92

RECORRENTE: CONSELHO NACIONAL DE DESENVOLVIMENTO CIENTÍFICO E TECNOLÓGICO - CNPq
 Procurador: Dr. Antônio M. F. Cavalcante

RECORRIDO: UBIRAJARA NERY MACIEL
 Adv.: Dr. Samuel Teixeira da Silva e outros

D E S P A C H O

I - O recurso de fls. 111/118, interposto por entidade com amparo no DL 779/69, está em ordem e fundamentado nas alíneas do art. 896 da Consolidação das Leis do Trabalho.

II - Insurge-se o recorrente contra a decisão da E. 1ª Turma que, decretando a inconstitucionalidade de dispositivos da Lei nº 7730/89, deferiu ao recorrente diferenças salariais. Aponta violação legal e traz arestos para confronto.

III - Tratando-se de matéria já sumada, Enunciado 317 do C. TST, denega o seguimento da revista. Intimar.

Belém, 4 de maio de 1994.

[Assinatura]
ITAIR SA DA SILVA
PRESIDENTE

(G.Reg.2815)

PROCESSO TRT Nº R EX OFF e RO 5479/92

RECORRENTES: CLAUDEMIR MARTINS PEREIRA e OUTROS
Adv.: Dra. Mary Cohen e outros

RECORRIDA: FUNDAÇÃO INSTITUTO BRASILEIRO DE GEOGRAFIA E ESTATÍSTICA - IBGE
Adv.: Dra. Cláudia Meira Meyer de M. Neves e outros

DESPACHO

I - Os reclamantes apelam, tempestivamente, de revista contra o v. acórdão de fls. 101/106 que, reformando a sentença do primeiro grau, julgou-os carecedores do direito de ação na Justiça do Trabalho, à falta de vínculo empregatício. Apontam como fundamento do apelo as alíneas a e b do art. 896 consolidado.

II - A natureza interpretativa da matéria afasta o cabimento da revista por violação. Entretanto, os arestos colacionados tornam possível a interposição do recurso pelo pressuposto da alínea a do art. 896 da CLT.

III - Ante o exposto, dou seguimento à revista, no efeito devolutivo. Intimar.

Belém, 02 de maio de 1994.
[Assinatura]
ITAIR SA DA SILVA
PRESIDENTE

(G.Reg.2815)

PROCESSO TRT R EX OFF e RO 4588/93

RECORRENTE: FUNDAÇÃO NACIONAL DE SAÚDE - FNS
Adv: Dr. Aylton da Silva Pinheiro
RECORRIDO: JOSÉ ALVARO DA COSTA GONÇALVES
Adv: Dr. Sidney de Almeida Júnior

DESPACHO

A revista de fls. 70/75 é tempestiva e subscrita por advogado habilitado, sendo a recorrente amparada pelas disposições do Decreto-Lei 779/69.

Embora questione o deferimento de diferenças salariais decorrentes dos Planos Bresser, Verão e Collor, as oriundas deste último foram excluídas da condenação. Alega divergência jurisprudencial e violação legal.

Sobre as diferenças dos Planos Bresser e Verão, objeto da condenação, qualquer discussão já se encontra superada diante da pacificação da matéria pelos Enunciados 316 e 317 do TST, respectivamente.

Por outro lado, não houve qualquer demonstração de violação legal. Diante do exposto, nego seguimento ao recurso.

Intimar.

Belém, 5 de maio de 1994.

[Assinatura]
ITAIR SA DA SILVA
Juiz Presidente

(G.Reg.2815)

PROCESSO TRT R EX OFF e RO 2598/93

RECORRENTE: UNIÃO FEDERAL - CENTRO DE INSTRUÇÃO ALMIRANTE BRAZ DE AGUIAR
Adv: Dr. Raimundo Edson da Silva Melo
RECORRIDOS: SÉRGIO ANDRADE DOS REIS e OUTROS
Adv: Dra. Maria José C. Cavalli e outra

DESPACHO

A revista de fls. 88/92 é tempestiva e subscrita por advogado habilitado, sendo a recorrente amparada pelas disposições do Decreto-Lei 779/69.

A argumentação recursal prende-se a questionar o deferimento de diferenças salariais e consectários decorrentes da URP de fevereiro / 89, aos recorridos. Alega a recorrente exceção de incompetência da Justiça do Trabalho e, no mérito, divergência jurisprudencial e violação legal.

Relativamente à preliminar, a matéria não foi objeto de questionamento no recurso ordinário e sobre ela não se manifestou o acórdão inquinado. Além disso, o aresto trazido à colação para o confronto não pode ser considerado, porque oriundo de órgão não elencado na alínea "a" do art. 896 da CLT. Por fim, não houve demonstração inequívoca de qualquer violação legal.

No mérito, a matéria não mais comporta discussão, diante da pacificação ocorrida através do Enunciado 317 do TST.

Em face ao exposto, nego seguimento ao recurso.

Intimar.

Belém, 5 de maio de 1994.

[Assinatura]
ITAIR SA DA SILVA
Juiz Presidente

(G.Reg.2815)

PROCESSO TRT Nº RO 7308/92

RECORRENTE:- MINERAÇÃO RIO DO NORTE S/A
Adv.: Dr. Diniz Lopes Ferreira

RECORRIDO:- WALDOMIRO FARIAS PESSOA
Adv.: Antonio Eder J. de Souza Coelho

DESPACHO

I - O recurso atende aos requisitos gerais de admissibilidade e está fundamentado.

II - Insurge-se a recorrente contra a decisão que, mantendo a reintegração do reclamante, a condenou ao pagamento de diferenças salariais ao fundamento de inconstitucionalidade de dispositivos do Decret-Lei 2335/87 e da Lei 7730/89. Alega violação de lei e divergência jurisprudencial.

III - Quanto às diferenças salariais, a decisão recorrida está em consonância com a orientação dos Enunciados nºs. 216 e 217 do C. TST, atraindo a incidência da parte final da alínea a do art. 896 da CLT. No tocante à compensação, a Egrégia Turma fundou-se em aspectos fáticos, insuscetíveis de apreciação através da revista, tornando desvaliosa a jurisprudência trazida para confronto. Por último, referentemente à reintegração, da mesma forma a matéria envolve o reexame de fatos e provas não permitido na instância extraordinária.

IV - Pelo exposto, nego seguimento ao recurso. Intime-se.

Belém, 29 de abril de 1994.

[Assinatura]
ITAIR SA DA SILVA
PRESIDENTE

PROCESSO TRT Nº RO 1835/93

RECORRENTE:- HOSPITAL SÃO JOSÉ LTDA.
Adv.: Dr. João José da Silva Maroja

RECORRIDA:- MARIA LÚCIA DANTAS FARIAS
Adv.: Dra. Selma Lucia Lopes Leão

DESPACHO

I - O recurso atende aos requisitos comuns estabelecidos para a sua admissibilidade e está fundamentado.

II - Insurge-se o recorrente contra a sua condenação ao pagamento de diferenças salariais em decorrência da aplicação do IPC de março de 1990 e de parcela de horas extras trabalhadas em domingos e feriados, além da oitava hora. Alega violação de lei e divergência jurisprudencial.

III - Evidenciada a divergência com o Enunciado nº 315 do C. TST, invocado a fls. 174, é de ser admitida a revista com relação à matéria ligada ao chamado Plano Collor, não se fazendo ne-

cessário o exame das demais argumentações recursais, em vista do contido no Enunciado nº 285.

IV - Pelo exposto, dou seguimento ao recurso no efeito devolutivo. Intime-se.

Belém, 29 de abril de 1994

[Assinatura]
ITAIR SA DA SILVA
PRESIDENTE

PROCESSO TRT Nº RO 2166/93

RECORRENTE:- UNIÃO NORTE BRASILEIRA DE EDUCAÇÃO E CULTURA - COLÉGIO NOSSA SENHORA DE NAZARÉ
Adv.: Dra. Ma Rosângela da S. Coelho de Souza

RECORRIDA:- EVELINA BARROSO REBELLO
Adv.: Dr. Ophir F. Cavalcante Júnior

DESPACHO

I - O recurso preenche os requisitos gerais de admissibilidade e está fundamentado.

II - A recorrente insurge-se contra o v. Acórdão nº 1589/94 2ª T, atacando-o nos pontos em que deferiu parcela de indenização-antiguidade do período anterior à opção pelo regime do FGTS, além de diferenças salariais, ao fundamento de inconstitucionalidade de dispositivos da legislação dos planos econômicos do governo, sem limitação na data-base. Alega violação de lei e divergência jurisprudencial.

III - Evidenciado o conflito pretoriano, no que se refere à matéria ligada à constitucionalidade de dispositivos da MP nº 154/90, cuja constitucionalidade já foi reconhecida pelo C. Tribunal Superior do Trabalho através do Enunciado nº 315, invocado a fls. 135 pela recorrente, é de ser admitida a revista, não sendo necessário examinar as demais argumentações recursais, em vista do contido no Enunciado nº 285/TST.

IV - Pelo exposto, admito a revista no efeito devolutivo. Intime-se.

Belém, 26 de abril de 1994

[Assinatura]
ITAIR SA DA SILVA
PRESIDENTE

PROCESSO TRT Nº RO 2772/93

RECORRENTE:- MINERAÇÃO RIO DO NORTE S/A
Adv.: Dra. Margarida MaR.F. de Carvalho

RECORRIDO:- FRANCISCO SABINO GOMES
Adv.: Dr. Edilberto de Souza Matos

DESPACHO

I - O recurso foi interposto no prazo, por advogado com poderes nos autos e está regular quanto ao preparo.

II - A Turma, considerando irregular a procuração que teria dado origem ao substabelecimento de fls. 19, que estava com o prazo de validade esgotado e não continha a assinatura do tabelião na autenticação da fotocópia de fls. 18v., não conheceu do recurso ordinário interposto pela empresa. Inconformada, esta recorre de revista alegando violação de lei e divergência jurisprudencial.

III - Traz à colação decisão do Pleno do TST acerca do mandato tácito, assim como arestos de Turma do Supremo Tribunal Federal e do Superior de Justiça, sobre a aplicação dos artigos 13 e 37 do CPC. Ocorre que estes últimos não podem ser aceitos, visto que oriundos de órgãos judiciários não mencionados na alínea "a" do art. 896 da CLT. Quanto ao aspecto do mandato tácito, não há, no acórdão recorrido, tese explícita a seu respeito, nem prequestionamento através de embargos declaratórios, conforme orientação do Enunciado nº 297/TST.

IV - Pelo exposto e tendo em vista ainda o contido no Enunciado nº 221/TST, nego seguimento ao apelo. Intime-se.

Belém, 29 de abril de 1994

[Assinatura]
ITAIR SA DA SILVA
PRESIDENTE

PROCESSO TRT Nº RO 2481/93

RECORRENTE: CAIXA ECONÔMICA FEDERAL - CEF
Adv.: Dra. Graciane da Mota Costa e outros

RECORRIDO: SINDICATO DOS BANCÁRIOS NOS ESTADOS DO PARÁ E AMAPÁ
Adv.: Dr. José Torres das Neves

DESPACHO

I - O recurso foi interposto no prazo e está firmado por advogada com habilitação nos autos, tendo sido recolhidas as custas e efetuado o depósito ad recursum.

II - Inconforma-se a recorrente com a decisão do Regional que, declarando a inconstitucionalidade de dispositivos da política econômica, deferiu diferenças salariais aos substituídos. Alega violação de lei e conflito jurisprudencial.

III - Entendo evidenciado o pressuposto da alínea a do art. 896 da CLT e considerando as disposições do Enunciado 315/TST, dou seguimento ao recurso no regular efeito. Intimar.
Belém, 28 de abril de 1994.

ITAIR SA DA SILVA
PRESIDENTE

PROCESSO TRT Nº RO 2.661/93

RECORRENTE: INDÚSTRIA E COMÉRCIO DE MINÉRIOS S/A-
ICOMI
Adv.: Dr. Edinaldo Maria Rodrigues de
Souza e Outros

RECORRIDO: JOAQUIM NATALINO AMORAS
Adv.: Dr. Antonio Fernando da Silva e
Silva

DESPACHO

I - O recurso está no prazo, foi firmado por advogado com habilitação nos autos e regular quanto ao preparo.

II - Inconforma-se a recorrente com a decisão do Regional que, declarando a inconstitucionalidade de dispositivos da política econômica, deferiu ao recorrido diferenças salariais. Alega violação legal e conflito jurisprudencial.

III - A matéria, envolvendo interpretação, não da ensejo à revista por violação. Quanto à divergência, os arestos colacionados para sua configuração conseguem demonstrar o pressuposto da alínea a do art. 896 da CLT em relação ao IPC de março/90, sendo desnecessário o exame dos demais argumentos recursais, ao teor do Enunciado 285/TST.

IV - Pelo exposto e com base no Enunciado 315 do C. TST, admito a interposição do apelo no efeito devolutivo. Intimar.

Belém, 28 de abril de 1994.

ITAIR SA DA SILVA
PRESIDENTE

(G. Reg. 2816)



ATA DA 51ª REUNIÃO (EXTRAORDINÁRIA) DO CONSELHO DE ADMINISTRAÇÃO DA TELECOMUNICAÇÕES DO PARÁ S.A. TELEPARÁ, REALIZADA NO DIA 19 DE ABRIL DE 1994.

Aos dezoito dias do mês de abril de mil novecentos e noventa e quatro, na sala de reuniões da Diretoria da Empresa, sita à trav. Dr. Moraes nº 21, 7º andar, reuniu-se o Conselho de Administração da Telecomunicações do Pará S.A. - TELEPARÁ, presentes os senhores, ANTONIO CARLOS FERREIRA DOS SANTOS, Presidente do Conselho, e os Conselheiros MARCOS AURÉLIO LOPES DE OLIVEIRA, WANDA JUGURTHA BONNA NOGUEIRA, MARIA EUGÊNIA MARCOS RIO, EDUARDO PEREIRA e WILSON MODESTO FIGUEIREDO. Iniciando os trabalhos o Senhor Presidente do Conselho de Administração fez a apresentação dos Conselheiros eleitos. Dando seguimento aos trabalhos, o Senhor Presidente entregou aos presentes o FAX nº 1230/120/94, datado de 19 de abril de 1994, da TELEBRÁS, propondo a reeleição dos membros da Diretoria para o próximo triênio, que são: MARCOS AURÉLIO LOPES DE OLIVEIRA, brasileiro, casado, engenheiro eletrônico, portador da Carteira de Identidade nº 102.488 - Ministério da Aeronáutica e do CIC/MF nº 036.563.222-87, residente à trav. Padre Eutíquio, 1572, aptº 1301, Belém-PA, para o cargo de Presidente; JOSÉ CLARÍCIO SOUZA, brasileiro, casado, engenheiro eletrônico, portador da Carteira de Identidade nº 934.970/PA e do CIC/MF nº 039.847.452-49, residente à Trav. Rui Barbosa nº 840, Ed. Maison Granville, aptº 702, Belém-PA, para o cargo de Diretor de Operações, ANTONIO ELOY MARANHÃO DOS SANTOS, brasileiro, casado, engenheiro eletrônico, portador da Carteira de Identidade nº 507.290-SSP-PA e do CIC/MF nº 014.352.212-49, residente à Rua Aristides Lobo, nº 1208, aptº 402, para o cargo de Diretor Técnico; e RITA DE CÁSSIA GUERREIRO MARTINS, brasileira, casada, administradora, portadora da Carteira de Identidade nº 843.473-SEGUP-PA e do CIC/MF nº 042.300.862-53, residente à Rua Aristides Lobo, nº 1208, aptº 502, para o cargo de Diretora Administrativo-Financeira. Colocada em votação, foram os indicados acima reeleitos por unanimidade. Nada mais havendo a tratar o Senhor Presidente deu por encerrada a reunião, da qual foi lavrada à presente ata. Belém, 19 de abril de 1994.

ANTONIO CARLOS FERREIRA DOS SANTOS
Presidente do Conselho de Administração
EDUARDO PEREIRA
Conselheiro

MARIA EUGÊNIA MARCOS RIO
Conselheira

MARCOS AURÉLIO LOPES DE OLIVEIRA
Conselheiro

WANDA JUGURTHA BONNA NOGUEIRA
Conselheira

WILSON MODESTO FIGUEIREDO
Conselheiro

"Junta Comercial do Estado do Pará. Certifico o arquivamento deste documento sob o número 9.4000399,9 - 29 de abril de 1994. Alfredo Ferreira Coelho - Secretário Geral.

ATA DA ASSEMBLÉIA GERAL ORDINÁRIA E EXTRAORDINÁRIA DA TELECOMUNICAÇÕES DO PARÁ S.A. - TELEPARÁ, REALIZADA NO DIA 19 DE ABRIL DE 1994.

Aos dezoito dias do mês de abril de mil novecentos e noventa e quatro, às 15:30 horas, nesta cidade de Belém, capital do Estado do Pará, na sede social da Telecomunicações do Pará S.A. - TELEPARÁ, sita à trav. Dr. Moraes, nº 21, presentes os acionistas representando mais de 2/3 (dois terços) do Capital Social com direito a voto, conforme consta do "Livro de Presença de Acionistas" presentes também o representante do Conselho Fiscal, Dr. ELIAS LEVY, e da WALTER HEUER AUDITORES INDEPENDENTES, Dr. UBIRAJARA DOS SANTOS RODRIGUES, CRC-RJ-58609-T-PA, realizou-se cumulativamente na forma do Art. 131, Parágrafo Único da Lei nº 6.404/76, a Assembléia Geral Ordinária e Extraordinária da Telecomunicações do Pará S.A. - TELEPARÁ, de acordo com os anúncios publicados no Diário Oficial do Estado e no Jornal "A Província do Pará", edições dos dias 08, 11 e 12.04.93 e 08, 09 e 10.04.93, respectivamente, conforme exemplares sobre a mesa, com a seguinte Ordem do Dia: a) tomar as contas dos administradores, examinar, discutir e votar as demonstrações financeiras; b) deliberar sobre a destinação do lucro e a distribuição de dividendos; c) eleger os membros do Conselho Fiscal; d) eleger os membros do Conselho de Administração; e) fixar a remuneração dos membros da Diretoria e dos Conselhos de Administração e Fiscal; f) aprovar a correção da expressão monetária do Capital Social (Art. 167 da lei nº 6.404/76), tendo como consequência o aumento do capital social de CR\$ 1.312.384.820,59 (hum bilhão, trezentos e doze milhões, trezentos e oitenta e quatro mil, oitocentos e vinte cruzeiros reais e cinquenta e nove centavos) para CR\$ 30.437.844.418,57 (trinta bilhões, quatrocentos e trinta e sete milhões, oitocentos e quarenta e quatro mil, quatrocentos e dezoito cruzeiros reais e cinquenta e sete centavos); g) alterar o art. 7º do estatuto Social, em decorrência da capitalização da reserva resultante da correção monetária do capital social; h) alteração do Estatuto Social referente a composição e competência de Diretoria; i) alterar o Estatuto Social, de conformidade com o que preceitua o Decreto nº 1.091, de 21.03.94, no que couber, escolhido para presidir os trabalhos o Dr. ANTONIO DE PADUA KLAUTAU DE ARAÚJO GOMES, representante da acionista TELEBRÁS, após designar como Secretário, o acionista ROBERTO ZAHLUTH DE CARVALHO, declarou instalada a sessão. Lido o edital de convocação pelo Secretário, o Presidente, iniciando os trabalhos pelo exame do item "a" da Ordem do Dia, informou que se encontravam sobre a mesa o Relatório da Administração, o Balanço Patrimonial, as demais Demonstrações Financeiras, o Parecer dos Auditores Independentes e o Parecer do Conselho Fiscal, documentos esses referentes ao exercício encerrado em 31.12.93, colocados a disposição dos acionistas conforme anúncios publicados no Diário Oficial do Estado do Pará nos dias 15, 16 e 17.03.94, e nos jornais "O LIBERAL", "A Província do Pará" e "Diário do Pará", edições dos dias 15, 16 e 17.03.94, respectivamente, sendo tais documentos publicados no jornal "A Província do Pará" e no Diário Oficial do Estado do Pará, edições dos dias 09 e 11.04.94, respectivamente. Dispensada a leitura de tais documentos, por serem de pleno conhecimento de todos os acionistas, foram eles submetidos a discussão e, em seguida, a votação, tendo sido aprovados, por todos os presentes, com as abstenções da lei. Passando ao item "b" da Ordem do Dia, o Presidente submeteu à Assembléia a Proposta a seguir transcrita: "PROPOSTA DA ADMINISTRAÇÃO PARA A DESTINAÇÃO DO RESULTADO." Senhores Acionistas: Em cumprimento aos dispositivos legais que regem a matéria, esta Administração propõe a V.Sas. que a destinação do Lucro Líquido do Exercício no valor de CR\$ 3.737.595.809,64 (Três bilhões, setecentos e trinta e sete milhões, quinhentos e noventa e cinco mil, oitocentos e nove cruzeiros reais e sessenta e quatro centavos) acrescido da realização da reserva de Lucros a Realizar e lançada à conta de Lucros Acumulados no total de CR\$ 451.841.730,12 (quatrocentos e cinquenta e um milhões, oitocentos e quarenta e um mil, setecentos e trinta e sete milhões, oitocentos e setenta e nove mil, setecentos e noventa e nove cruzeiros reais e doze centavos) seja a seguinte: 1 - RESERVA LEGAL - Na conformidade do Artigo 193, da lei nº 6.404/76, torna-se necessária a aplicação de 5% daquele Lucro Líquido à constituição da reserva Legal, no valor de CR\$ 186.879.790,48 (cento e oitenta e seis milhões, oitocentos e setenta e nove mil, setecentos e noventa e nove cruzeiros reais e oito centavos); 2 - RESERVA DE LUCROS A REALIZAR - Na forma do Artigo 197 da mesma Lei, considerando a existência das condições ali preconizadas, propõe a constituição da Reserva de Lucros a Realizar no valor de CR\$ 913.535.438,52 (novecentos e treze milhões, quinhentos e trinta e cinco mil, quatrocentos e trinta e oito cruzeiros reais e dois centavos); 3 - DIVIDENDOS - Atendendo ao disposto no Artigo 47 do Estatuto Social da Companhia e Artigo 202, incisos I e III da Lei nº 6.404/76, esta Administração propõe que sejam pagos CR\$ 543.830.911,37 (quinhentos e quarenta e três milhões, oitocentos e trinta mil novecentos e onze cruzeiros reais e sete centavos), aos possuidores de ações preferenciais e CR\$ 228.424.666,32 (duzentos e vinte e oito milhões, quatrocentos e vinte e quatro mil, seiscentos e sessenta e seis cruzeiros reais e trinta e dois centavos), aos possuidores de ações ordinárias. As ações decorrentes das capitalizações de participações financeiras de 1993 serão atribuídos dividendos integrais; 4 - LUCROS ACUMULADOS - Propõe, também, que o saldo remanescente do Lucro Líquido Ajustado, no montante de CR\$ 2.316.766.733,07 (dois bilhões, trezentos e dezesseis milhões, setecentos e sessenta e seis mil, setecentos e trinta e três cruzeiros reais e sete centavos), permaneça na conta de Lucros Acumulados, que será utilizado para aumento de capital, visando sua aplicação na modernização do Sistema de Telecomunicações. Belém, 21 de fevereiro de 1994, MARCOS AURÉLIO LOPES DE OLIVEIRA Presidente, RITA DE CÁSSIA GUERREIRO MARTINS Diretora Administrativo-Financeira, JOSÉ CLARÍCIO SOUZA Diretor de Operações, ANTONIO ELOY MARANHÃO DOS SANTOS Diretor Técnico". Propôs o representante da acionista - TELEBRÁS, que sobre os valores dos dividendos acima discriminados, recaia a incidência de encargos financeiros equivalentes à Taxa Referencial (TR), a partir da data do encerramento do exercício encerrado em 31.12.93, até a data fixada para seu efetivo pagamento, que ocorrerá no prazo de 60 (sessenta) dias, a partir da data da realização da A.B.O. Posta em discussão, e, após, em votação, foi essa proposta aprovada por unanimidade. Passando ao item "c" da Ordem do Dia, solicitou a palavra o acionista SÉRGIO AUGUSTO PEREIRA DA ROCHA, procurador do acionista CARLOS ALBERTO PEREIRA DA ROCHA, acionista titular de ações preferenciais, para indicar os acionistas Sr. ELIAS LEVY, brasileiro, casado, economista, residente à Rua Getúlio das Neves, nº 26, apto. 502 - Rio de Janeiro-RJ, portador da Cédula de Identidade nº 1.701.835-9-IFP, CIC/MF nº 000.963.267-00, como membro efetivo do Conselho Fiscal e a Sra. MARTA SARMENTO LEVY, brasileira, casada, administradora, residente à Rua Getúlio das Neves, nº 26, apto. 502 - Rio de Janeiro-RJ, portadora da Carteira de Identidade nº 7.551.569-2/IFP, CIC/MF nº 595.243.837-72, como suplente. Propôs o representante da TELEBRÁS, usando das ações preferenciais desta, votação em separado, em atendimento ao Art. 161, parágrafo quarto, alínea "a" da Lei nº 6.404/76, para comporem o Conselho Fiscal. Para os demais membros efetivos e suplentes do Conselho Fiscal propôs ainda o representante da TELEBRÁS, fossem eleitos e reeleitos os senhores JOSÉ DORNELAS BATISTA, brasileiro, casado, contador, residente à QI-23, Lote 2/6, Bloco D, apto. 455, Guarã 11/DF, portador da Cédula de Identidade nº M-812.366/SSP-MG, CIC/MF nº 116.989.341-49, membro efetivo e ROSACELI FROTA COUTINHO, brasileira, casada, administradora, residente à QNO-03, Conjunto J, casa 58, Ceilândia, Brasília-DF, portadora da Cédula de Identidade nº 378.946/SSP-DF, CIC/MF nº 127.667.631-04, membro suplente, representantes da Ciset; EUGÊNIO CONCEIÇÃO BAROBOSKIN, brasileiro, casado, contador, residente à SOS 405, Bloco I, apto. 304, Brasília-DF, portador da Cédula de Identidade nº 3.678.350/SSP-SP, CIC/MF nº 044.385.318-53, membro efetivo e VASCO BARROSO DE BORGONHA, brasileiro, casado, analista de sistemas, residente à SHIN QL. 05, Conj. 4, casa 8, Brasília-DF, portador da Cédula de Identidade, nº 659.733-SSP-DF, CIC/MF nº 003.479.571-53, membro suplente; ALOISIO BARBOSA DE SOUZA, brasileiro, casado, advogado, residente à SMPW, Quadra 22, Conjunto 2, casa 9, Brasília-DF, portador da Cédula de Identidade nº 407/69-OAB-DF, CIC/MF nº 000.130.131-49, membro efetivo e AFONSO CABRAL, brasileiro, casado, advogado, residente na SHIN, QL-10, Conjunto 06, casa 06, Brasília-DF, portador da Cédula de Identidade nº 044492311/4-Mex., CIC/MF nº 032.185.897-20, membro suplente. Em seguida propôs a eleição dos representantes do Tesouro Nacional, indicados pelo Exmº Sr. Ministro da Fazenda, na forma do Parágrafo 3º do Artigo 1º do Decreto nº 757, de 19.02.93, os senhores, NAUTÍLIO JOSÉ MELO VELUDO, brasileiro, paraense, separado judicialmente, bacharel em Ciências Contábeis, residente à SQS 404, Bloco I, aptº 204, Brasília-DF, portador da Cédula de Identidade nº 675.484-SSP-DF, CIC/MF nº 787.766.518-00, membro efetivo e ELIAS JACÓ DOS SANTOS, brasileiro, casado, contabilista, residente à Q.10, Conjunto F, casa 05, Sobradinho Brasília-DF, portador da Cédula de Identidade nº 552.999/SEP-DF, CIC/MF nº 248.507.131-49, membro suplente, com mandato até a data da Assembléia Geral Ordinária de 1995. Considerando que nenhum dos eleitos e reeleitos incorrem nas proibições do Art. 38 da Lei nº 4.726/65 e do Art. 162 da Lei nº 6.404/76. A proposta depois de discutida, foi aprovada pelos presentes. Passando ao item "d" da Ordem do Dia, propôs o representante da TELEBRÁS que, quanto ao Conselho de Administração, fossem eleitos e reeleitos os senhores ANTONIO CARLOS FERREIRA DOS SANTOS, brasileiro, casado, estatístico, residente à SHIN QL-2, Conj. 6, casa 10, Lago Norte Brasília-DF, portador da Cédula de Identidade nº 435.967-SSP-RJ, CIC/MF nº 206.515.977-49, para Presidente desse órgão; MARCOS AURÉLIO LOPES DE OLIVEIRA, brasileiro, casado, engenheiro eletrônico, residente à Tv. Padre Eutíquio, nº 1572, aptº 1301, Belém-PA, portador da Cédula de Identidade nº 102.488 - Ministério da Aeronáutica, CIC/MF nº 036.563.222-87; WANDA JUGURTHA BONNA NOGUEIRA, brasileira, casada, advogada, residente à SQS 202, Bloco L, aptº 609, Brasília-DF, portadora da Cédula de Identidade nº 1710-OAB-DF, CIC/MF nº 126.480.781-34; MARIA EUGÊNIA MARCOS RIO, brasileira, solteira, advogada, residente a Av. Nazaré, 982, Ed. Santa Lúcia, Bloco B, aptº 1502, Belém-PA, portadora da Cédula de Identidade nº 578.316 - 2ª via Segup-PA, CIC/MF nº 033.284.062-04; EDUARDO PEREIRA brasileiro, casado, bancário, residente à SQN 115, Bloco E, aptº 604, Brasília-DF, portador da Cédula de Identidade nº 1.023.466/SSP-DF, CIC/MF nº 509.763.388-15; WILSON MODESTO FIGUEIREDO, brasileiro, casado, advogado, residente à Tv. Tiradentes, 67, Ed. Tiradentes, aptº 501, Belém-PA, portador da Cédula de Identidade nº 3426-OAB-PA, CIC/MF nº 000.597.492-53, com mandato até a Assembléia Geral Ordinária de 1997. À proposta depois de discutida, foi aprovada pelos presentes. Em seguida passando ao item "e" da Ordem do Dia, o Presidente da mesa propôs, como representante da acionista TELEBRÁS, que a remuneração dos membros da Diretoria seja efetuada nos valores fixados pela legislação em vigor ou em atos ou decisões do Exmo. Sr. Presidente da República e órgãos do Poder Executivo que tenham atribuição para a sua fixação, adaptando-se no curso do exercício social essa remuneração, de forma a atender as variações decorrentes dos referidos atos e determinações governamentais, observado o limite remuneratório fixado pelo Decreto nº 753, de 16.02.93 e pela Lei nº 8.852, de 04.02.94. Propôs, ainda o representante da acionista TELEBRÁS que a remuneração dos membros do Conselho de Administração e do Conselho Fiscal fosse fixada para ambos os Conselhos em 10% (dez por cento) da remuneração média da Diretoria da Empresa, desde que os titulares não se enquadrem na situação prevista na Lei nº 7.733 de 14.02.89. As propostas foram aprovadas por unanimidade. Em seguida, atendendo ao item "f" da Ordem do Dia, lembrou o Presidente que, nos termos do Art. 167 da Lei nº 6.404/76, tornava-se necessário apreciar a Proposta da Administração devidamente submetida ao Conselho Fiscal, no sentido de capitalização da reserva resultante da correção monetária do capital realizado, no montante de CR\$ 29.088.901.891,20 (vinte e nove bilhões, oitenta e oito milhões, novecentos e um mil, oitocentos e noventa e um cruzeiros reais e vinte centavos) tendo como consequência o aumento do Capital Social de CR\$ 1.312.384.820,59 (hum bilhão, trezentos e doze milhões, trezentos e oitenta e quatro mil, oitocentos e vinte e sete milhões, oitocentos e noventa e quatro mil, quatrocentos e doze milhões, quatrocentos e um milhão, duzentos e oitenta e seis mil, setecentos e onze cruzeiros reais e setenta e nove centavos), sem emissão de novas ações, o que mereceu aprovação de todos os acionistas presentes. Propôs ainda, a necessidade de apreciar a Proposta da Administração devidamente aprovada pelo Conselho Fiscal, no sentido da Incorporação da Reserva de Redução do Imposto de Renda no montante de CR\$ 36.557.706,78 (trinta e seis milhões, quinhentos e cinquenta e sete mil, setecentos e seis cruzeiros reais e setenta e oito centavos), mediante o aumento do Capital Social de CR\$ 30.401.286.711,79 (trinta bilhões, quatrocentos e um milhão, duzentos e oitenta e seis mil, setecentos e onze cruzeiros reais e nove centavos), para CR\$ 30.437.844.418,57 (trinta bilhões, quatrocentos e trinta e sete milhões, oitocentos e quarenta e quatro mil, quatrocentos e dezoito cruzeiros reais e cinquenta e sete centavos), sem emissão de novas ações, o que mereceu aprovação de todos os acionistas presentes. Em seguida passando ao exame do item "g" da Ordem do Dia, lembrou o Presidente da necessidade de se proceder à alteração do Art. 7º do Estatuto Social, em decorrência da capitalização da correção monetária do capital realizado e da incorporação de reservas, ora aprovadas, propondo passe ele a ter a seguinte redação: Art. 7º - O Capital Social é de CR\$ 30.437.844.418,57 (trinta bilhões, quatrocentos e trinta e sete milhões, oitocentos e quarenta e quatro mil, quatrocentos e dezoito cruzeiros reais e cinquenta e sete centavos). Submetida a discussão e votação foi essa matéria aprovada por unanimidade. Em seguida, passando para o item "h" da Ordem do Dia o representante da acionista TELEBRÁS propôs que o referido item não fosse apreciado, o que mereceu, por unanimidade a aprovação de todos. Passando ao item "i" da Ordem do Dia, propôs o representante da TELEBRÁS, que atendendo as disposições contidas no Decreto nº 1.091, de 21 de março de 1994, fossem feitas as seguintes alterações no Artigo 28 do Estatuto Social: "Inciso II - autorizar a emissão de debêntures e de debêntures conversíveis em ações ou vendê-las, se em tesouraria, podendo delegar ao Conselho de Administração a deliberação sobre a época e as condições de vencimento, amortização ou resgate; a época e as condições de pagamento dos juros, da participação ou colocação e o tipo de debêntures". Incluir um inciso de número XII, remunerando os demais com a seguinte redação: "XII - alienar, no todo ou em partes, ações de seu capital social". Colocada em discussão e votação, foi aprovada por unanimidade. Nada mais havendo a tratar. O Presidente suspendeu a sessão para lavratura da presente ata, que depois de lida e aprovada pelos presentes foi devidamente assinada.

ANTONIO DE PADUA KLAUTAU DE ARAÚJO GOMES
Presidente da AGO/AGE - TELEBRÁS

ROBERTO ZAHLUTH DE CARVALHO
Secretário

"Junta Comercial do Pará. Certifico o arquivamento deste documento sob o número 9.4000399,8 - 29 de abril de 1994. Alfredo Ferreira Coelho. Secretário Geral.

CÓLERA

COM ESSES REMÉDIOS CASEIROS VOCÊ PODE EVITAR

I. CUIDADOS COM A ÁGUA



▪ Ferva a água de beber.



▪ Mantenha a água fervida em vasilhas limpas e com tampa.



▪ Se você mora em palafitas, não use a água que fica debaixo das casas para nada. Não beba dessa água nem fervida.

2. HIGIENE PESSOAL

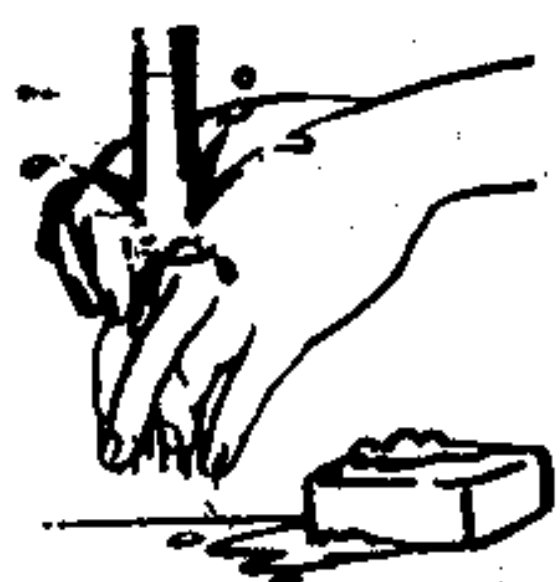

▪ Lave bem as mãos com água e sabão:



▪ antes de preparar os alimentos;

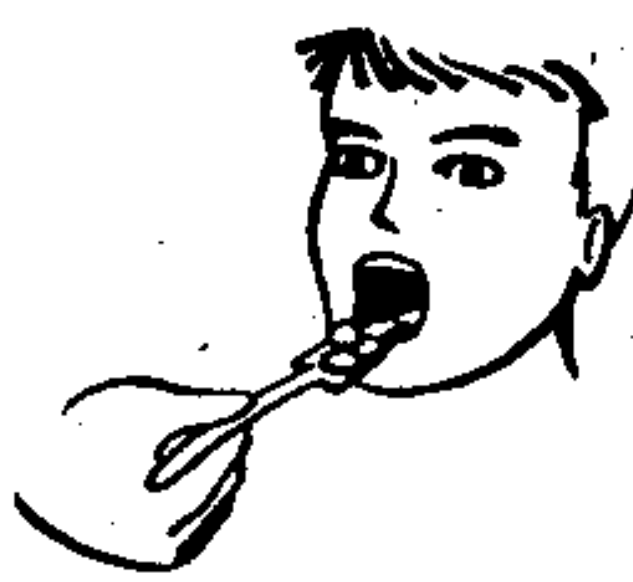

▪ antes de comer;



▪ depois de defecar.

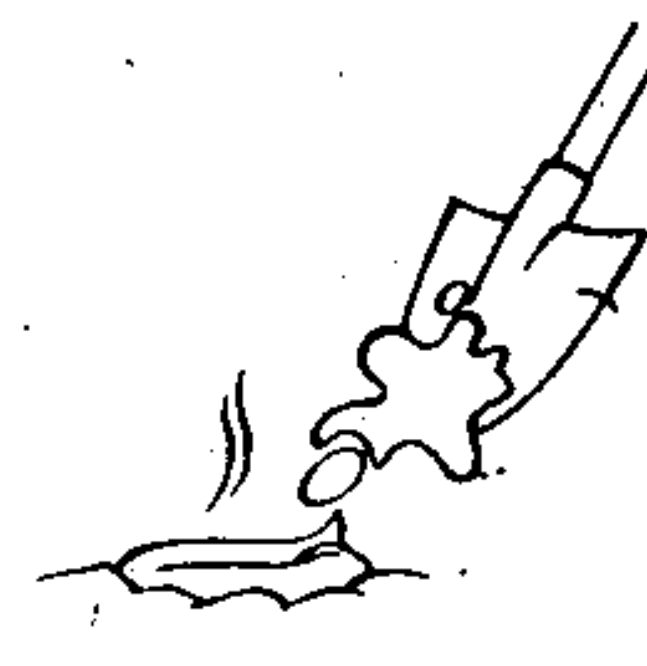

▪ Utilize o vaso ou latrina; se não for possível, enterre as fezes e depois lave as mãos.

3. HIGIENE DOMÉSTICA



▪ Só beba água e leite fervidos.

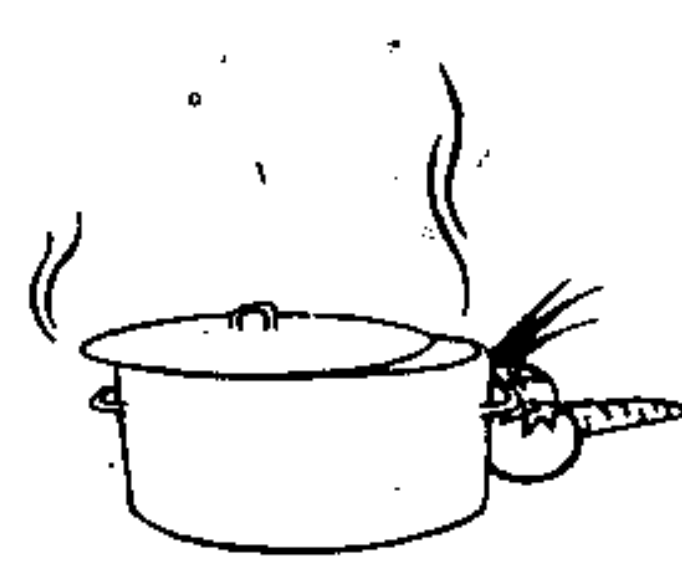

▪ Todos os alimentos devem ser bem cozidos e preparados na hora.

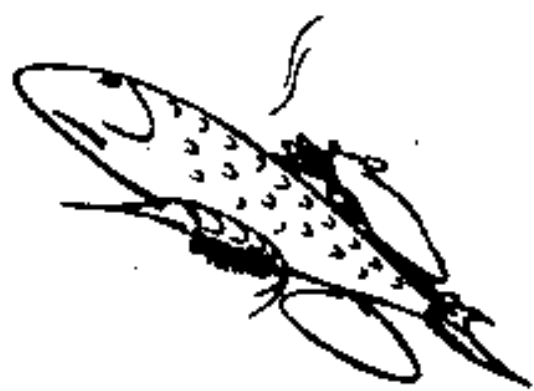

▪ Só coma peixe ou mariscos bem cozidos.



▪ Proteja os alimentos contra as moscas.

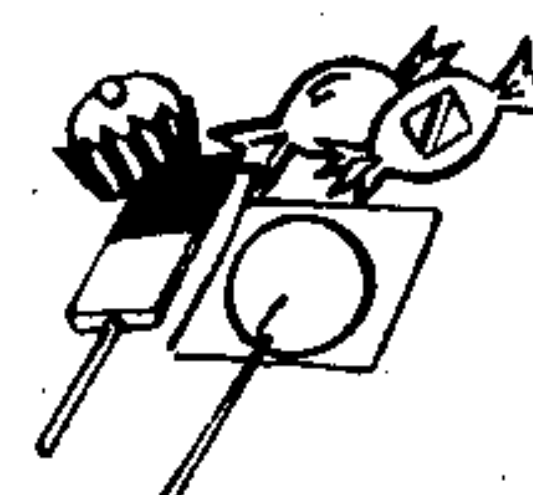

▪ Evite alimentos vendidos na rua de qualidade duvidosa.



▪ Lave e seque bem pratos, panelas, talheres e outros utensílios de mesa e cozinha.

ATENÇÃO

Se alguém em sua casa apresentar diarreia, procure imediatamente um médico; pode ser Cólera.



Diário Oficial

República Federativa do Brasil - Estado do Pará

CADERNO 2

BELEM - SEXTA-FEIRA, 20 DE MAIO DE 1994

ANO CII - 104º DA REPUBLICA - Nº 27.722

SECRETARIA DE ESTADO DE ADMINISTRAÇÃO

PORTARIA Nº 0032 DE 17 DE MAIO DE 1994

O Secretário de Estado de Administração, usando de suas atribuições, e,

Considerando o disposto no Art. 29, da Lei nº 5.759, de 30 de agosto de 1993,

RESOLVE:

I - Determinar a publicação, no Diário Oficial do Estado, de demonstrativo com a remuneração de pessoal, realizada nos meses de março e abril de 1994, evidenciando os quantitativos físicos, os salários, vencimentos, vantagens de qualquer espécie e as gratificações pagas por funções, por unidade orçamentária dos Orçamentos da Administração Direta, Indireta e Fundacional, do Poder Executivo.

gãos da Administração Direta, Indireta e Fundacional, do Poder Executivo.

II - Recomendar aos dirigentes da Companhia de Saneamento do Pará S/A, do Banco do Estado do Pará S/A e das Centrais Elétricas do Pará S/A, Órgãos da Administração Indireta, não integrantes do Sistema CRH/SEAD, a observância tempestiva do citado Art. 29, da Lei de Diretrizes Orçamentárias.

Dê-se ciência, cumpra-se, registre-se e publique-se.

Belém, 17 de maio de 1994.

Raymundo Nonato Moraes de Albuquerque
RAYMUNDO NONATO MORAES DE ALBUQUERQUE
Secretário de Estado de Administração

GOVERNO DO ESTADO DO PARÁ
SECRETARIA DE ESTADO DE ADMINISTRAÇÃO
DIRETORIA DE RECURSOS HUMANOS

PODER EXECUTIVO
DEMONSTRATIVO REMUNERACAO PESSOAL
REF.: MARCO/94

ADMINISTRACAO : ADMINISTRACAO DIRETA		Em Cr\$ 1.000,00					TOTAL
UNIDADE ORÇAMENTARIA : GABINETE DO GOVERNADOR		NUMERO DE	SALARIOS	VANTAGENS	PECUNIARIAS	OUTRAS	
REGIME	CARGO FUNCAO	Ocupantes	Vencimentos	Gratificacoes	Pessoais		
	ADMINISTRADOR	1	2.263	0	339	0	2.602
	AG. DE PORTARIA	2	113	0	0	0	194
	AGENTE ADMINISTRATIVO	6	498	1.893	413	157	2.961
	ASSISTENTE JURIDICO	1	170	1.353	0	5	1.528
	AUX. TECNICO	3	343	489	125	48	1.005
	AUXILIAR ADMINISTRATIVO	4	2.523	1.151	1.017	1.020	5.711
	COSTUREIRA	1	65	0	68	40	173
	MOTORISTA	5	451	0	447	759	1.657
	PROFESSOR PADRAO 05/B	1	53	42	92	276	1.011
	SERVEANTE	6	347	0	388	422	644
	SERVICOS PRESTADOS	8	137	5.013	2.889	2.808	17.673
	TOTAL DO QUADRO	38	6.963	5.013	2.889	2.808	17.673
ESTATUTARIOS EFETIVOS E COMISSIONADOS							
	ADMINISTRADOR	3	427	1.032	696	108	2.263
	AG. ATIV. AGROPECUARIA	1	77	0	111	78	266
	AG. DE PORTARIA	10	615	676	913	1.193	3.397
	AGENTE ADMINISTRATIVO	40	9.437	7.111	5.573	4.120	26.241
	AGENTE DE ARTES PRATICAS	3	170	0	137	195	502
	AJUDANTE DE ORDENS	10	0	17.385	0	1.158	18.543
	ASS. ESPEC DO GOVERNADOR	127	88.126	17.926	0	1.330	107.382
	ASSES. TECNICO CC 14	1	56	0	66	5	127
	ASSESSOR	12	8.746	3.368	734	1.111	13.961
	ASSESSOR ADJUNTO	1	0	760	0	0	760
	ASSESSOR ASSUNT. FINANC.	1	0	1.738	0	579	2.317
	ASSESSOR DA CASA MILITAR	1	0	1.738	0	90	1.738
	ASSESSOR DE GABINETE I	23	5.463	1.086	0	0	6.549
	ASSESSOR DE GABINETE II	92	33.281	9.801	24	1.982	45.088
	ASSESSOR DE SEGURANCA	5	0	8.257	0	0	8.257
	ASSESSOR DO CERIMONIAL	1	1.629	23.121	1.064	5.187	218.247
	ASSESSOR ESPECIAL I	142	188.875	12.958	0	4.148	114.384
	ASSESSOR ESPECIAL II	48	97.278	1.303	81	0	7.908
	ASSESSOR ESPECIALIZADO	5	6.519	0	0	0	488
	ASSESSOR SINDICAL	1	488	107	17	0	2.243
	ASSIST. TECH. REF. XXVII	2	284	1.835	64	0	1.353
	AUX. ADMINIST. REF. III	1	424	1.216	0	400	1.383
	AUX. ATIVID. AGROPECUARIA	7	93	0	559	109	342
	AUX. DE ADMINISTRACAO	1	66	0	87	0	214
	AUX. SERV. DE COMUNICACAO	2	181	854	221	0	1.256
	AUX. TECNICO	6	534	1.136	482	219	2.371
	AUX. TECNICO REF. XXVI	1	66	0	87	53	206
	AUXILIAR DE SAUDE						
	BRACAL	1	56	0	70	51	177
	CH. ESTAT. PROCES. DADOS	1	0	14	0	167	181
	CH. REP. DO GOV EST NO DF	1	2.716	39	271	0	2.987
	CH. SETOR ADMINISTRATIVO	1	73	256	167	0	631
	CONSULTOR JURIDICO	1	128	0	115	0	459
	COORD. RES. OFIC. VICE. GOV.	1	1.629	0	0	0	1.629
	COZINHEIRO	2	143	0	160	82	385
	DIR DA AREA DE SEGURANCA	1	0	1.738	0	2.147	3.885
	DIR DE ASSUN PARLAMENTARE	1	2.173	0	25	0	2.173
	ECONOMISTA	2	284	227	0	5	541
	FISC. TRIBUTOS ESTADUAIS	1	205	2.167	1.335	11	3.718
	GOVERNADOR DO ESTADO	1	3.919	0	0	0	3.919
	MECANOGRAFO NIV. II	1	62	0	80	0	205
	MENSAGEIRO	1	56	0	50	29	135
	MOTORISTA	12	1.007	0	1.207	1.587	3.801
	MOTORISTA NIV. B	4	226	0	341	559	1.226
	OFICIAL DE GABINETE	1	271	0	1.335	0	6.811
	PROFESSOR AD-1	2	5.476	14	19	0	110
	SECR. ADMINISTRATIVO	1	77	0	0	0	3.266
	SECR. PART. DO GOVERNADOR	1	3.266	391	513	254	1.529
	SERVEANTE	6	371	0	13.209	2.965	16.174
	SERVICO EVENTUAL	63	0	0	0	0	2.613
	SUB-CH. GAB. CIVIL	1	2.613	0	1.680	17	8.369
	TECNICO D	3	970	5.702	1.680	30.124	654.777
	TOTAL	658	468.729	124.201	31.723	0	201
TEMPORARIOS							
	AG. DE MECANICA	2	113	0	0	88	3.836
	AG. DE PORTARIA	40	2.493	0	0	3.199	10.789
	AGENTE ADMINISTRATIVO	102	7.590	0	0	2.020	6.222
	AGENTE DE ARTES PRATICAS	73	4.202	0	0	972	5.310
	ASSISTENTE TECNICO	28	2.477	1.861	0	1.010	3.580
	AUX. TECNICO	29	2.501	69	0	199	845
	DATILOGRAFO	41	446	0	0	3.286	6.642
	MOTORISTA	17	3.356	0	3.632	17	9.098
	PILOTO DE AERONAVE PAD.C	9	5.449	0	0	35	91
	SERVEANTE	1	56	0	0	37	100
	TELEFONISTA	1	83	0	0	12.206	46.514
	TOTAL	333	28.746	1.930	3.632	42.330	701.291
	TOTAL DO QUADRO	991	497.475	126.131	35.355	0	0

ADMINISTRACAO : ADMINISTRACAO DIRETA		Em Cr\$ 1.000,00					TOTAL
UNIDADE ORCAMENTARIA : GABINETE DO GOVERNADOR		NUMERO DE	SALARIOS	VANTAGENS PECUNIARIAS	OUTRAS		
REGIME	CARGO FUNCAO	OCUPANTES	VENCIMENTOS	GRATIFICACOES	PESSOAIS		
CELETISTAS							
	ARQUITETO	1	203	162	0	1	
	AUX. TECNICO	1	98	0	97	0	
	TOTAL	2	301	162	97	1	
	TOTAL DO QUADRO	2					
	TOTAL DA UNID ORCAMENT ..	1.031	504.739	131.306	38.341	45.139	
	TOTAL UNID.ORCAM S/COLEG.	1.031					

ADMINISTRACAO : ADMINISTRACAO DIRETA		Em Cr\$ 1.000,00					TOTAL
UNIDADE ORCAMENTARIA : GABINETE DO VICE-GOVERNADOR		NUMERO DE	SALARIOS	VANTAGENS PECUNIARIAS	OUTRAS		
REGIME	CARGO FUNCAO	OCUPANTES	VENCIMENTOS	GRATIFICACOES	PESSOAIS		
	AUX. TECNICO	1	168	0	158	80	
	SERVICOS PRESTADOS	1	0	0	0	41	
	TOTAL	2	168	0	158	121	
	TOTAL DO QUADRO	2					
ESTATUTARIOS EFETIVOS E COMISSIONADOS							
	AGENTE ADMINISTRATIVO	3	220	0	247	114	
	AGENTE DE ARTES PRATICAS	1	56	0	56	25	
	AJUDANTE DE ORENS	4	0	6.954	0	1.156	
	ASS ESPEC DO GOVERNADOR	7	5.915	0	0	0	
	ASSESSOR	2	1.901	0	0	11	
	ASSESSOR DA CASA MILITAR	1	0	1.738	0	0	
	ASSESSOR DE GABINETE I	1	271	0	0	5	
	ASSESSOR DE SEGURANCA	1	0	1.738	0	0	
	ASSESSOR ESPECIAL I	2	3.042	0	0	0	
	COORDENADOR DA RESIDENCIA	1	0	1.303	0	31	
	ESCRITURARIO N-3	1	73	0	90	124	
	MOTORISTA NIV. 8	1	81	0	83	5	
	OFICIAL DE GABINETE	1	271	0	13	256	
	SERVENTE REF. I	7	419	0	439	23	
	SERVICO EVENTUAL	4	0	0	520	0	
	SUB-CHEFE DE GAB DO VICE	1	0	2.090	0	0	
	VICE-GOVERNADOR DO ESTADO	1	3.266	0	0	0	
	TOTAL	39	15.515	13.823	1.448	2.371	
TEMPORARIOS							
	AG. DE PORTARIA	17	968	0	0	511	
	AGENTE ADMINISTRATIVO	45	3.301	0	0	1.411	
	AGENTE DE ARTES PRATICAS	15	854	0	0	446	
	ASSISTENTE TECNICO	8	431	345	0	195	
	AUX. TECNICO	1	690	69	0	285	
	DATILOGRAFO	1	63	0	0	26	
	MOTORISTA	4	326	414	0	338	
	TOTAL	95	6.633	14.237	1.448	3.212	
	TOTAL DO QUADRO	134	22.148			10.258	
	TOTAL DA UNID ORCAMENT ..	136	22.316	14.237	1.606	5.704	
	TOTAL UNID.ORCAM S/COLEG.	136				43.863	

ADMINISTRACAO : ADMINISTRACAO DIRETA		Em Cr\$ 1.000,00					TOTAL
UNIDADE ORCAMENTARIA : CONSULTORIA GERAL DO ESTADO		NUMERO DE	SALARIOS	VANTAGENS PECUNIARIAS	OUTRAS		
REGIME	CARGO FUNCAO	OCUPANTES	VENCIMENTOS	GRATIFICACOES	PESSOAIS		
	AGENTE ADMINISTRATIVO	1	83	0	30	38	
	TOTAL	1	83	0	30	38	
	TOTAL DO QUADRO	1					
ESTATUTARIOS EFETIVOS E COMISSIONADOS							
	AG. DE PORTARIA	1	62	0	43	38	
	AGENTE ADMINISTRATIVO	1	73	0	36	37	
	ASSESSOR	1	1.629	0	0	0	
	ASSESSOR ESPECIALIZADO	3	3.259	1.303	0	0	
	CONSULT. GER. DO ESTADO	1	3.266	0	0	1.088	
	CONSULTOR JURIDICO	3	410	5.514	1.065	0	
	MOTORISTA	1	85	12	61	124	
	TOTAL	11	8.784	6.829	1.205	1.287	
TEMPORARIOS							
	AG. DE PORTARIA	6	341	0	0	163	
	AGENTE ADMINISTRATIVO	1	73	0	0	31	
	AUX. INFORM. MERC. AGRIC.	1	77	0	0	33	
	VIGIA	2	113	0	0	74	
	TOTAL	10	604	6.829	1.205	301	
	TOTAL DO QUADRO	21	9.388			1.588	
	TOTAL DA UNID ORCAMENT ..	22	9.471	6.829	1.235	1.626	
	TOTAL UNID.ORCAM S/COLEG.	22				19.010	

ADMINISTRACAO : ADMINISTRACAO DIRETA		Em Cr\$ 1.000,00					TOTAL
UNIDADE ORCAMENTARIA : DEFENSORIA PUBLICA		NUMERO DE	SALARIOS	VANTAGENS PECUNIARIAS	OUTRAS		
REGIME	CARGO FUNCAO	OCUPANTES	VENCIMENTOS	GRATIFICACOES	PESSOAIS		
	AG. DE PORTARIA	1	56	0	2	5	
	AGENTE ADMINISTRATIVO	1	77	76	6	39	
	ASSISTENTE TECNICO	5	566	662	67	17	
	AUX. DE ADMINISTRACAO	8	616	61	33	138	
	AUXILIAR ADMINISTRATIVO	3	231	14	0	46	
	DEFENSOR PUBLICO	64	12.770	12.524	724	1.653	
	MOTORISTA	1	81	0	0	35	
	SERVENTE	1	56	0	0	2	
	SERVICOS PRESTADOS	17	341	144	0	520	
	TEC. NIVEL SUPERIOR	5	774	1.380	107	11	
	TELEFONISTA	1	63	0	0	0	
	TOTAL	107	15.631	14.861	941	2.464	
	TOTAL DO QUADRO	107					
ESTATUTARIOS EFETIVOS E COMISSIONADOS							
	ADMINISTRADOR	1	142	113	64	11	
	AGENTE ADMINISTRATIVO	2	154	61	20	4	
	ASSESSOR	2	0	1.521	0	0	
	AUX. DE ADMINISTRACAO	1	77	61	6	5	
	CONSULTOR JURIDICO	2	256	512	128	38	
	DATILOGRAFO	4	83	0	7	11	
	DEFENSOR PUBLICO	115	25.062	33.597	11.229	3.816	
	MOTORISTA	1	81	0	0	22	
	PROCURADOR DO ESTADO	1	3.266	0	494	11	
	SUBPROCURADOR - GERAL	1	2.716	0	0	0	
	TOTAL	127	31.817	35.865	11.946	3.918	
TEMPORARIOS							
	AG. DE PORTARIA	4	227	0	0	31	
	ASSIST. SOCIAL	1	142	113	0	0	
	ASSISTENTE TECNICO	11	1.245	30	0	22	
	AUX. DE ADMINISTRACAO	11	807	56	0	69	
	AUXILIAR ADMINISTRATIVO	15	1.100	58	0	87	
	DATILOGRAFO	4	255	0	0	33	
	DEFENSOR PUBLICO	112	22.348	17.878	0	1.000	
	MOTORISTA	1	81	0	0	57	
	SERVENTE	10	569	0	0	75	
	TEC. NIVEL SUPERIOR	5	711	569	0	42	
	TOTAL	174	27.485	18.766	0	1.416	
	TOTAL DO QUADRO	301	59.302	54.631	11.946	5.334	
	TOTAL DA UNID ORCAMENT ..	408	74.933	69.492	12.887	7.798	
	TOTAL UNID.ORCAM S/COLEG.	408				165.110	

ADMINISTRACAO : ADMINISTRACAO DIRETA		Em Cr\$ 1.000,00					TOTAL
UNIDADE ORCAMENTARIA : ACAO SOCIAL INTEG AD PALACIO GOV.		NUMERO DE	SALARIOS	VANTAGENS PECUNIARIAS	OUTRAS		
REGIME	CARGO FUNCAO	OCUPANTES	VENCIMENTOS	GRATIFICACOES	PESSOAIS		
ESTATUTARIOS EFETIVOS E COMISSIONADOS							
	SERVICO EVENTUAL	92	0	4.575	0	0	
	TOTAL	92	0	4.575	0	0	
	TOTAL DO QUADRO	92					
	TOTAL DA UNID ORCAMENT ..	92	0	4.575	0	0	
	TOTAL UNID.ORCAM S/COLEG.	92				4.575	

ADMINISTRACAO : ADMINISTRACAO DIRETA		Em Cr\$ 1.000,00					TOTAL
UNIDADE ORCAMENTARIA : SEC. DE EST. DE ADMINISTRACAO							
REGIME	CARGO FUNCAO	NUMERO DE OCUPANTES	SALARIOS VENCIMENTOS	GRATIFICACOES	VANTAGENS PECUNIARIAS PESSOAIS	OUTRAS	TOTAL
	MEDICO	1	205	164	18	0	387
	SERVICOS PRESTADOS	8	289	0	0	0	289
	TOTAL	9	494	164	18	0	676
	TOTAL DO QUADRO	9	494	164	18	0	676
ESTATUARIOS EFETIVOS E COMISSIONADOS							
	ADMINISTRADOR	57	11.393	25.369	16.133	4.794	57.689
	AG. DE MECANICA	1	85	12	38	121	256
	AG. DE PORTARIA	31	1.892	321	553	990	3.756
	AG. DE OPERACOES GRAFICAS	3	186	29	34	58	307
	AGENTE ADMINISTRATIVO	89	8.336	2.724	2.348	5.797	19.205
	AGENTE DE ARTES PRATICAS	1	56	9	20	33	118
	ARQUITETO	1	170	136	76	11	393
	ASSESSOR	3	4.047	2.825	0	179	7.051
	AUX. DE ENGENHARIA	3	236	36	51	31	354
	AUX. OPER. E SEGURANCA	1	148	0	44	1.193	2.499
	AUX. TECNICO	8	703	420	16	11	1.000
	AUX. TECNICO REF. XXV	1	75	0	16	5	258
	AUX. TECNICO REF. XXVI	1	181	0	72	17	4.245
	BIBLIOTECONOMISTA	3	455	2.646	1.127	875	17.338
	CONSULTOR JURIDICO	21	2.768	10.425	3.270	451	5.063
	CONTADOR	6	2.341	1.330	941	710	1.660
	COORD. DE MATERIAL	1	950	0	0	554	2.183
	COORD. DE PATRIMONIO	1	1.829	0	0	0	1.829
	COORD. DO C.T.E	1	1.629	0	0	1.177	2.806
	COORD. TRANSP. OFICIAIS	1	1.084	137	123	2.368	3.712
	DATILOGRAFANTE	17	1.738	0	0	1.353	3.091
	DIR. DE DESENV. ORGANIZ.	1	0	0	0	376	2.549
	DIR. DE RECURSOS MATERIAIS	1	2.173	0	0	0	1.303
	DIR. DEPTO. ADMINISTRACAO	1	0	1.303	854	436	4.533
	ECONOMISTA	8	1.139	2.104	76	5	387
	ENGENHEIRO	1	170	136	79	93	508
	MECANOGRAFO NIV. II	5	310	26	123	342	1.151
	MOTORISTA	8	674	12	100	14	290
	PROF. COLABORADOR	1	98	78	292	1.084	4.457
	PSICOLOGO	4	569	2.532	0	550	3.266
	PSICOLOGO ADJUNTO	1	2.716	0	0	194	3.460
	SECRETARIO DE ESTADO	1	3.266	0	0	50	122
	SERVENTE REF. I	1	62	0	10	576	4.406
	TEC. ASSUNT. EDUC. LIC. P	6	882	2.241	710	2.436	5.485
	TEC. DE CONTABILIDADE C	1	1.629	2.008	704	22	99
	TECNICO D	1	62	0	15	0	168.462
	VIGIA REF. XXI	1	0	0	0	0	0
	TOTAL	299	54.078	58.597	28.399	27.388	168.462
ESTATUARIOS TEMPORARIOS							
	AG. DE PORTARIA	4	227	0	0	87	314
	AGENTE DE ARTES PRATICAS	2	129	0	0	40	169
	BOMBEIRO	6	341	0	0	107	448
	TELEFONISTA	2	127	0	0	19	146
	TOTAL	14	824	0	0	253	1.077
	TOTAL DO QUADRO	313	54.902	58.597	28.399	27.641	169.539
CELETISTAS							
	ANALISTA DE SISTEMAS I	1	740	760	87	216	1.467
	AUXILIAR DE PRODUCAO II	1	234	0	23	34	291
	TOTAL	2	638	760	110	250	1.758
	TOTAL DO QUADRO	2	638	760	110	250	1.758
SEM VINCULO MEMBROS DE COLEGIADO							
	CONSELHEIRO	5	0	950	0	76	1.026
	MEMBRO C. TECNICA CONSELHO	5	0	2.444	0	0	2.444
	PRESIDENTE DE CONSELHO	1	0	360	0	19	399
	SECRETARIO DE CONSELHO	1	0	0	0	19	19
	TOTAL	12	0	3.774	0	114	3.888
	TOTAL DO QUADRO	12	0	3.774	0	114	3.888
	TOTAL DA UNID. ORCAMENT.	336	56.034	63.295	28.527	28.005	175.861
	TOTAL UNID. ORCAM. S/COLEG.	324					

ADMINISTRACAO : ADMINISTRACAO DIRETA		Em Cr\$ 1.000,00					TOTAL
UNIDADE ORCAMENTARIA : SEC. DE EST. DE AGRICULTURA							
REGIME	CARGO FUNCAO	NUMERO DE OCUPANTES	SALARIOS VENCIMENTOS	GRATIFICACOES	VANTAGENS PECUNIARIAS PESSOAIS	OUTRAS	TOTAL
	ADMINISTRADOR	6	1.025	2.138	0	102	3.265
	AG. ATIV. AGROPECUARIA	2	158	9	0	40	207
	AG. DE CARPINTARIA	1	56	0	0	5	61
	AG. DE ELETRICIDADE	1	62	0	0	5	67
	AG. DE MECANICA	1	62	2	0	11	73
	AG. DE PORTARIA	20	1.240	536	0	289	1.550
	AGENTE ADMINISTRATIVO	38	2.766	536	0	691	3.993
	AGENTE DE ARTES PRATICAS	1	56	0	0	40	96
	ASSESSOR	12	1.426	1.931	0	100	3.457
	ASSESSOR RELAC. PUBLICAS	2	341	273	0	329	943
	ASSIST. SOCIAL	1	170	136	0	0	306
	AUX. ATIV. AGROPECUARIA	8	496	0	0	108	604
	AUX. DE ESCRITORIO	1	66	0	0	22	88
	AUX. DE INFORMATICA	1	77	0	18	11	107
	AUX. SERV. DE COMUNICACAO	2	133	0	27	115	164
	AUX. TECNICO	9	810	29	0	37	981
	AUXILIAR ADMINISTRATIVO	1	73	136	123	0	119
	BIBLIOTECARIO	1	170	136	0	5	429
	BIOLOGO	65	4.026	0	31	1.141	311
	BRACAL	6	341	14	0	188	5.198
	CAPATAZ	2	129	0	0	9	523
	CLASSIFICADOR	2	129	512	0	9	138
	CONSULTOR JURIDICO	2	256	136	0	17	785
	CONTADOR	1	170	136	153	58	384
	ECONOMISTA	14	2.392	2.319	153	392	5.256
	ENG. AGRONOMO	62	10.593	14.487	153	1.217	26.450
	ENG. FLORESTAL	4	683	1.155	0	22	1.860
	ENUNERADOR	1	77	0	0	39	116
	LAVADOR	2	341	273	0	11	73
	MEDICO	22	3.759	4.499	46	597	8.901
	MEDICO VETERINARIO	1	64	501	0	11	576
	MODO DE CONVES	1	65	0	0	22	107
	MOTORICLISTA	6	510	14	0	251	775
	MOTORISTA	3	334	1.516	0	17	1.367
	MOTORISTA FLUVIAL	2	341	273	0	312	926
	NUTRICIONISTA	1	66	12	0	11	78
	OFICIAL ADMINISTRATIVO	1	56	0	0	0	67
	PINTOR	5	310	0	0	114	424
	SERINGUEIRO	4	232	0	0	147	379
	SERVENTE	5	0	0	0	0	0
	SERVICOS PRESTADOS	2	341	273	0	100	714
	SOCIOLOGO	1	81	0	0	0	81
	TEC. DE CONTABILIDADE	2	465	1.133	0	5	1.603
	TEC. DESENVOLV. SOCIAL	2					
	TECNICO AGRICOLA	8	724	412	0	124	1.260
	VIGIA	13	806	0	552	281	1.087
	TOTAL	346	36.601	32.883	552	7.024	77.150
	TOTAL DO QUADRO	346	36.601	32.883	552	7.024	77.060
ESTATUARIOS EFETIVOS E COMISSIONADOS							
	ADMINISTRADOR	3	512	2.148	637	56	3.353
	AG. ATIV. AGROPECUARIA	25	2.021	405	1.224	607	4.257
	AG. DE CARPINTARIA	2	113	0	78	39	230
	AG. DE ELETRICIDADE	2	124	14	83	52	273
	AG. DE MECANICA	6	367	0	326	151	844
	AG. DE PORTARIA	54	3.324	12	1.655	1.148	6.139
	AG. OPERACOES GRAFICAS	2	124	710	4.652	45	229
	AGENTE ADMINISTRATIVO	67	8.520	0	115	39	15.507
	AGENTE DE ARTES PRATICAS	4	238	0	0	17	392
	ASSESSOR	8	8.285	0	0	17	8.302
	ASSIST. SOCIAL	5	854	1.444	953	34	3.285
	AUX. ADMINIST. REF. III	2	146	0	12	5	163
	AUX. ATIV. AGROPECUARIA	20	1.240	0	666	628	2.534
	AUX. DE ENGENHARIA	1	240	14	127	62	443
	AUX. DE ESCRITORIO	3	73	9	35	5	122
	AUX. DE MECANICO	2	113	0	39	28	180
	AUX. INFORM. MEC. AGRIC.	7	565	0	326	198	1.089
	AUX. SERV. DE COMUNICACAO	1	66	0	33	0	99
	AUX. TECNICO	7	634	14	277	108	1.033
	AUX. TECNICO REF. XXVI	1	90	12	4	17	123
	AUX. TRATORISTA NIV. 3	1	85	0	51	11	147
	AUX. VETERINARIO	9	553	14	249	307	1.123
	BIBLIOTECONOMISTA	2	341	273	1.068	643	3.955
	BRACAL	36	2.232	0	30	17	109
	CAPATAZ	1	62	0	91	62	339
	CARPINTEIRO	3	186	0	0	0	760
	CH. DA DIV. DE TRANSPORTE	1	0	760	0	0	950
	CH. DIV. MANUT. E SEGURANCA	1	950	0	0	0	0

ADMINISTRAÇÃO : ADMINISTRAÇÃO DIRETA		Em Cr\$ 1.000,00					TOTAL
UNIDADE ORÇAMENTARIA : SEC. DE EST. DE AGRICULTURA		NUMERO DE	SALARIOS	VANTAGENS	PECUNIARIAS	OUTRAS	
REGIME	CARGO FUNCAO	Ocupantes	Vencimentos	Gratificações	Pessoais		
ESTATUTARIOS EFETIVOS E COMISSIONADOS							
	CH. DIV. REG. APOIO ECONOMICO	2	1.901	0	0	0	1.901
	CH. UN. APOIO AGROPECUARIO	1	488	0	0	0	488
	CHEFE DE GABINETE	1	950	0	0	0	950
	COMANDANTE	2	147	1.003	81	22	1.253
	CONSULTOR JURIDICO	1	704	2.349	1.371	349	4.863
	CONTABILISTA	6	77	0	37	0	114
	CONTADOR	2	341	273	339	28	951
	CONTINUO	1	62	0	0	0	62
	COORD. DO G. NUC. RURA ALTAM.	1	1.629	0	0	0	1.629
	DATILOGRAFO	5	328	26	156	68	578
	DIR. DPTO DE PLANEJAMENTO	1	1.629	0	0	543	2.172
	DIR. DPTO. ADM. SERVICIOS	1	1.629	0	0	0	1.629
	DIRETOR GERAL	1	2.716	0	0	905	3.621
	ECONOMISTA	3	512	2.474	921	70	3.977
	ENCARREGADO DE REMEMORA	1	73	0	44	11	128
	ENG. AGRONOMO	72	12.302	25.822	16.267	1.927	56.318
	ENG. FLORESTAL	1	170	136	113	240	659
	ENGENHEIRO	1	170	136	184	0	490
	ENUMERADOR	2	146	0	83	61	269
	GERENTE	1	170	0	8	5	183
	INSP. DE COLONIA REF. I	1	56	0	22	47	125
	LANTERNEIRO	1	62	0	30	4	96
	MEDICO	1	170	136	113	0	419
	MEDICO VETERINARIO	26	4.442	7.262	5.417	552	17.673
	MOTORISTA	22	1.888	0	971	871	3.730
	MOTORISTA FLUVIAL	1	111	501	54	0	666
	MOTORISTA MARITIMO	1	111	501	81	35	698
	MOTORISTA NIV. 8	1	81	0	26	17	148
	OFICIAL ADMINISTRATIVO	1	73	0	30	28	120
	PASTOR	1	56	0	28	45	129
	PEDREIRO	1	56	0	190	112	659
	PRATICO RURAL	6	357	0	60	20	437
	PROFESSOR AD-3	1	75	60	150	17	292
	QUIMICO INDUSTRIAL	1	170	136	0	0	306
	SECRETARIO DE ESTADO	1	3.266	0	22	52	3.340
	SERINGUEIRO	1	62	0	113	11	186
	SOCIOLOGO	1	170	136	188	155	3.068
	TEC. DE CONTABILIDADE	13	1.926	50	937	88	3.066
	TECNICO AGRICOLA	2	181	1.010	0	143	1.464
	TECNICO D	3	223	0	104	34	361
	TOPOGRAFO N-11	1	62	0	30	17	109
	VAGUEIRO	10	620	0	285	296	1.201
	VIGIA	10	620	47.852	41.568	12.627	174.936
	TOTAL	481	72.889	47.852	41.568	12.627	174.936
TEMPORARIOS							
	ADMINISTRADOR	5	711	569	0	34	1.314
	AG. DE PORTARIA	51	2.905	0	0	391	3.296
	AGENTE ADMINISTRATIVO	52	3.815	113	0	581	4.399
	ASSISTENTE JURIDICO	1	142	0	0	11	266
	AUX. ADMINIST. B. REF. III	1	73	0	0	26	99
	AUX. DE ENFERMAGEM	1	63	0	0	0	63
	AUX. TECNICO	2	172	0	0	5	177
	AUXILIAR ADMINISTRATIVO	1	73	0	0	0	73
	BIOLOGO	1	142	113	0	225	260
	BRACAL	19	1.082	0	0	97	1.307
	DATILOGRAFO	15	956	0	0	0	1.053
	ECONOMISTA	2	284	227	0	0	511
	MEDICO VETERINARIO	7	996	797	0	24	1.817
	MOTORISTA	11	899	0	0	241	1.140
	SERVEANTE	4	227	0	0	72	299
	TECNICO AGRICOLA	33	1.850	0	0	29	2.01
	VIGIA	208	14.592	1.819	0	2.222	18.633
	TOTAL DO QUADRO	689	87.481	49.671	41.568	14.849	193.569
	TOTAL DA UNID. ORÇAMENT.	1.035	124.082	82.554	42.120	21.873	270.629
	TOTAL UNID. ORÇAM. 25/COL. 60.	1.035					

ADMINISTRAÇÃO : ADMINISTRAÇÃO DIRETA		Em Cr\$ 1.000,00					TOTAL
UNIDADE ORÇAMENTARIA : SEC. DE EST. DE CULTURA		NUMERO DE	SALARIOS	VANTAGENS	PECUNIARIAS	OUTRAS	
REGIME	CARGO FUNCAO	Ocupantes	Vencimentos	Gratificações	Pessoais		
ESTATUTARIOS EFETIVOS E COMISSIONADOS							
	AG. DE LIMPEZA	2	113	0	0	10	123
	AGENTE ADMINISTRATIVO	1	73	14	0	41	128
	ARQUIVISTA	1	56	0	0	11	67
	AUX. SERVICIOS GERAIS	1	86	12	0	79	177
	AUX. TECNICO	1	73	0	0	31	104
	AUX. TESOUREIRO	1	63	0	0	5	68
	AUX. SERVICO PERMANENTE	1	63	0	0	32	105
	AUXILIAR DE ADJUNTO	1	73	12	0	25	93
	AUXILIAR DE BIBLIOTECA	1	56	0	0	31	104
	AUXILIAR DE SECRETARIA	1	73	0	0	31	87
	BILHETEIRO	1	56	0	0	26	82
	CAMAREIRA	1	56	0	0	41	97
	COSTUREIRA	1	56	0	0	111	167
	ENCANADOR	1	56	0	0	42	155
	ENCARREGADO DE LIMPEZA	1	113	12	0	16	141
	ILUMINADOR	1	63	12	0	51	127
	MAQUINISTA	2	113	0	0	54	176
	PROTOLISTA	1	73	12	0	86	171
	RECEPCIONISTA	3	220	12	0	993	1.205
	SERVICIOS PRESTADOS	32	758	48	0	50	1.177
	TELEFONISTA	2	127	0	0	1.766	4.346
	TOTAL	58	2.440	122	18	1.766	4.346
	TOTAL DO QUADRO	58	2.440	122	18	1.766	4.346
TEMPORARIOS							
	ADMINISTRADOR	2	284	1.531	493	17	2.325
	AG. DE ASSUNTOS CULTURAIS	1	62	0	15	11	88
	AG. DE ELETRICIDADE	2	124	12	32	68	236
	AG. DE PORTARIA	27	1.654	60	376	572	2.662
	AGENTE ADMINISTRATIVO	57	4.279	1.316	1.045	450	7.040
	ARQUITETO	7	1.025	1.580	376	567	3.548
	ASSESSOR	3	2.852	0	0	0	2.852
	ASSIST. TECN. REF. XXVII	2	284	227	38	0	549
	ATENDENTE REII I	2	133	0	20	17	170
	AUX. ADMINISTR. REF. III	7	90	12	66	103	694
	AUX. BIBLIOTECA REF. XXVI	1	77	0	9	0	99
	AUX. DE ENFERMAGEM	1	66	0	11	5	83
	AUX. SERV. DE COMUNICACAO	3	200	14	20	34	268
	AUX. TECNICO	19	1.712	35	180	122	2.050
	AUX. TECNICO REF. XXV	2	220	0	25	20	265
	AUX. REF. XX	3	220	0	33	39	292
	BIBLIOTECONOMISTA	28	3.986	3.288	1.331	485	9.090
	CONSULTOR JURIDICO	10	1.332	5.555	3.159	68	10.114
	CONTADOR	1	142	113	38	11	304
	COORD. DE ESPORTE DE MASSA	1	0	217	0	0	217
	COORD. DE FINANCAS	1	271	0	0	0	271
	COORD. DE PRODUCCOES	1	271	0	0	0	271
	COORD. ESPORTIVA ALTO NIVEL	1	271	0	0	0	271
	COORD. MODULO RESP. INTER	1	271	0	0	0	271
	COORD. NUC. S. PLANEJ.	1	1.629	0	0	67	1.696
	COORD. PAT. RURA ART. CIENT.	1	271	0	0	12	283
	DATILOGRAFO	1	63	0	0	11	74
	DIR. DO MUSEU DO ESTADO	1	0	1.303	81	0	1.384
	DIR. DO TEATRO DA PAZ	1	1.629	0	0	270	1.899
	DIR. DPTO DE ILUMINACAO	1	1.629	0	0	0	1.629
	DIR. DPTO. PAT. RURA ART. E CUL	1	1.629	0	0	248	1.877
	DIR. MUSEU DE MANANGARA E SOW	1	1.629	0	0	0	1.629
	DIR. TEATRO DE MANANGARA	1	0	1.303	0	0	1.303
	DIRETOR GERAL	1	2.718	0	0	86	3.073
	DIRETOR JURIDICO	1	488	0	0	0	488
	ECONOMISTA	5	711	2.660	797	38	4.206
	ENGENHEIRO	1	142	113	38	0	293
	ESCR. DATILO. REF. III	1	66	0	231	0	297
	ESPEC. EM EDUCACAO EXTINCAO	1	186	148	0	54	388
	MOTORISTA	2	171	0	6	0	177
	OPERADOR DE MAQUINA REF. V	1	66	0	85	0	151
	PROF. DE ENFERMAGEM DE 1 GRAU	1	176	0	0	0	176
	SECRETARIO DE ESTADO	1	3.266	0	8	46	3.320
	SERVEANTE REII I	1	56	0	152	5	1.173
	SOCIOLOGO	1	142	113	534	77	2.396
	TEC. ASSUNTOS CULTURAIS	4	854	683	256	48	1.841
	TEC. COMUNICACAO SOCIAL	1	142	113	38	5	298
	TOTAL	221	40.008	22.386	9.917	3.673	75.884
TEMPORARIOS							
	PSICOLOGO	1	142	113	0	0	255
	TOTAL	1	142	113	0	0	255
	TOTAL DO QUADRO	222	40.150	22.499	9.917	3.673	76.239

ADMINISTRACAO : ADMINISTRACAO DIRETA		Em Cr\$ 1.000,00					TOTAL
UNIDADE ORCAMENTARIA : SEC. DE EST. DE CULTURA		NUMERO DE	SALARIOS	VANTAGENS	PECUNARIAS	OUTRAS	
REGIME	CARGO	OCUPANTES	VENCIMENTOS	GRATIFICACOES	PESSOAS		
SEM VINCULO							
MEMBROS DE COLEGIADO	CONSELHEIRO	14	0	2.662	0	882	3.544
	PRESIDENTE DE CONSELHO	1	0	380	0	76	456
	TOTAL	15	0	3.042	0	958	4.000
	TOTAL DO QUADRO	15	0	3.042	0	958	4.000
	TOTAL DA UNID ORCAMENT	295	42.590	25.663	9.935	6.397	84.585
	TOTAL UNID. ORCAM S/COLEG.	280					

ADMINISTRACAO : ADMINISTRACAO DIRETA		Em Cr\$ 1.000,00					TOTAL
UNIDADE ORCAMENTARIA : SEC. DE EST. DE EDUCACAO		NUMERO DE	SALARIOS	VANTAGENS	PECUNARIAS	OUTRAS	
REGIME	CARGO	OCUPANTES	VENCIMENTOS	GRATIFICACOES	PESSOAS		
	AGENTE ADMINISTRATIVO	5	366	0	0	0	366
	ANALISTA DE SISTEMAS	1	309	0	0	134	443
	ASSIST. ADMINISTRATIVO	2	63	0	0	11	558
	ASSIST. SOCIAL	2	304	243	0	0	203
	ASSIST. TECN. REF. XXVII	1	113	90	0	0	1.711
	AUXILIAR DE SECRETARIA	22	1.403	0	0	308	511
	BIBLIOTECARIO	2	284	0	0	217	1.746
	ECONOMISTA	2	427	1.102	0	0	255
	ENFERMEIRO	1	142	113	0	0	255
	ENGENHEIRO	1	130	0	0	0	130
	ESCR. DATILOG. REF. III	2	33.150	527	0	3.776	37.453
	ESCREVENTE DATILOGRAFO	519	113	0	0	0	113
	INS. DE ENSINO EE/1	2	56	0	0	0	56
	INSPECTOR DE SEGURANCA	1	142	227	0	0	203
	LABORATORISTA	2	284	0	0	1.153	511
	MEDICO	2	11.753	0	0	0	12.906
	MERENDEIRA	208	113	0	0	25	138
	MOTORISTA	2	56	0	0	91	147
	PEDREIRO	1	113	0	0	104	217
	PINTOR	2	56	20	0	0	76
	PROF. ADJUNTO IV 40 HORAS	1	97	0	0	5	102
	PROF. ASSISTENTE PA-B	1	102	138	0	0	240
	PROF. ASSISTENTE PA-C	1	71	57	0	0	128
	PROF. ASSISTENTE PA-D	1	71	57	0	38.410	688.004
	PROFESSOR	3.531	390.160	259.434	0	13	781
	PSICOLOGO	3	427	341	0	5.843	59.734
	SERVENTE	945	53.891	0	0	757	1.047
	SERVICOS PRESTADOS	2	276	14	0	1	1.196
	SOCIOLOGO	2	441	744	0	0	39
	TEC. DE CONTABILIDADE	1	77	0	0	0	56
	TEC. DE CONTABILIDADE D	1	56	0	0	473	2.514
	TEC. NIVEL SUPERIOR	5	711	1.330	0	571	2.806
	TECNICO	4	569	1.759	0	17	1.041
	TECNICO A	4	569	455	0	2.408	22.977
	VIGIA	361	20.569	0	0	54.427	838.896
	TOTAL	5.641	517.535	266.934	0	54.427	838.896
	TOTAL DO QUADRO	5.641	517.535	266.934	0	54.427	838.896

ESTATUTARIOS EFETIVOS E COMISSONADOS

	ADMINIST. ESCOLAR EE-2	56	10.238	11.138	1.776	114	23.266
	ADMINISTRADOR	15	2.387	4.200	1.433	402	8.432
	ADMINISTRADOR ESCOLAR	2	408	638	182	0	1.228
	AG. DE CARPINTARIA	3	175	0	15	74	264
	AG. DE ELETRICIDADE	6	348	0	54	192	592
	AG. DE FOTOGRAFIA	2	124	0	18	0	142
	AG. DE PORTARIA	3.974	231.383	522	49.654	78.932	360.491
	AG. OPERACOES GRAFICAS	5	310	0	0	52	415
	AGENTE ADMINISTRATIVO	1.864	128.185	6.420	22.661	38.560	181.826
	AGENTE DE ARTES PRATICAS	162	9.397	0	910	2.657	12.964
	ARQUITETO	2	313	250	58	0	621
	ASS. DEPTO EXEC. ORC. FINANC	1	488	0	0	0	488
	ASS. DEPTO SUPRIM. PESSOAL	1	0	391	0	0	391
	ASS. DIRET. DE ASSIST. ESTUD	4	950	0	0	13	963
	ASSESSOR	2	3.803	0	0	543	4.346
	ASSESSOR DE GABINETE	2	1.629	1.303	0	0	2.932
	ASSESSOR DE IMPRENSA	1	1.629	7.291	4.526	387	19.357
	ASSIST. SOCIAL	40	7.153	7.291	1.653	3.700	15.742
	ASSIST. TECN. REF. XXVII	42	5.962	4.427	0	17	163
	ASSISTENTE TECNICO	1	146	0	0	0	146
	AUX. DE DISCIPLINA	29	1.853	36	246	336	2.471
	AUX. DE ENGENHARIA	4	325	0	73	37	435
	AUX. SERV. DE COMUNICACAO	1	66	930	260	527	94
	AUX. TECNICO	8	750	0	306	140	2.475
	AUX. TECNICO REF. XXV	2	1.174	0	0	0	1.619
	AUX. TECNICO REF. XXVI	2	181	0	23	185	389
	BIBLIOTECONOMISTA	13	2.209	4.417	2.258	125	9.009
	CH. DIV. DE REC. E ARMAZENAM	1	1.018	0	0	0	1.018
	CH. DIV. DE FINANÇAS	1	0	760	0	0	760
	CONSULTOR JURIDICO	9	1.179	4.422	1.995	471	8.067
	CONTADOR	9	1.372	1.873	693	570	4.508
	COORD. DO GRUPO DE ORCAMENT	1	950	0	0	0	950
	COORD. DO PROJ. E ESPECIF.	1	950	0	717	1.894	9.890
	DATILOGRAFO	112	7.176	108	0	0	2.173
	DIR. DE SUPORTE ADM.	1	2.173	0	81	0	1.710
	DIR. DO DPTO DE ENS. 1 GRAU	1	1.629	0	0	0	1.303
	DIR. DPTO DE DISTR. E CONTR	1	0	1.303	0	0	1.629
	DIR. DEPTO FINANÇAS - CONTABIL	1	1.629	0	0	0	1.629
	DIR. DEPTO APOIO OPERACIONAL	1	1.629	0	0	0	1.629
	DIRETOR DE ADMIN. PATRIMON	1	1.629	2.360	797	896	5.174
	ECONOMISTA	8	1.321	1.011	248	16	1.588
	ENFERMEIRO	2	313	1.668	333	39	2.495
	ENGENHEIRO	3	455	1.668	6.705	13.843	104.478
	ESCR. DATILOG. REF. III	1.205	81.610	2.320	7.338	279	35.256
	ESPEC. EM EDUC. EM EXTINCAO	57	11.587	16.052	268	357	994
	ESTADISTICO	1	205	164	10.032	10.249	59.002
	INSPECTOR DE ALUNOS	588	38.503	0	16	79	429
	INSPECTOR DE ALUNOS REF. II	5	334	0	0	0	1.709
	INSPECTOR DE ENSINO	2	457	668	584	68	10.189
	INSPECTOR DE ENSINO EE/2	11	2.346	5.123	2.652	17	135
	MECANOGRAFO NIV. II	2	113	0	5	0	7.262
	MEDICO	22	3.384	2.715	944	209	4.068
	MOTORISTA	19	1.581	14	517	1.978	2.218
	MOTORISTA NIV. 8	12	1.009	1.129	168	1.039	3.412
	ODONTOLOGO	8	1.412	1.129	786	85	68.808
	ORIENT. EDUCACIONAL EE-2	188	34.477	30.140	3.569	622	2.350
	ORIENTADOR EDUCACIONAL	4	866	886	451	147	950
	PRES. COM. PERM. DE LICITAC.	1	950	0	0	0	318
	PROF. ADJ. COM SUPERVISAO	1	129	116	73	11	329
	PROF. ADJ. SEM SUPERVISAO	1	129	116	73	11	390.535
	PROF. ASSISTENTE PA-A	3.125	236.950	75.020	39.095	39.470	113.266
	PROF. ASSISTENTE PA-B	672	61.237	19.206	20.060	12.763	612
	PROF. ASSISTENTE PA-C	4	365	117	84	45	20.505
	PROF. ASSISTENTE PA-D	90	8.705	10.971	584	245	405.005
	PROF. COLABORADOR	1.244	204.430	152.872	37.210	10.483	588
	PROFESSOR	3	377	131	46	34	1.408.290
	PROFESSOR AD-1	7.372	837.349	300.313	191.513	79.115	526.949
	PROFESSOR AD-2	2.142	238.200	125.475	80.765	21.508	376.892
	PROFESSOR AD-3	834	122.710	174.711	71.323	8.148	2.269.086
	PROFESSOR AD-4	4.032	808.557	1.052.994	361.600	45.945	8.997
	PSICOLOGO	18	2.853	4.347	1.442	355	950
	SECR. DER. CONS. EST. CUL.	1	950	0	0	0	181
	SECR. DE UND. 2 GRAU - B	2	146	0	0	0	295
	SECR. UND. DE 2 GRAU - A	3	220	24	51	0	3.266
	SECRETARIO DE ESTADO	1	3.266	0	0	0	382
	SERVENTE N-1	4	232	80	71	79	283.758
	SERVENTE REF. I	3.555	203.572	4.300	1.632	469	7.887
	SOCIOLOGO	9	2.716	0	0	0	2.716
	SUB-SECRETARIO DE ESTADO	1	27.716	28.815	7.324	390	64.245
	SUP. ESCOLAR M-402/EE-2	147	1.817	2.153	1.186	52	5.218
	SUPERV. ESCOLAR EE-1	10	276	268	124	17	685
	TEC. ASSUNT. EDUC. LIC. C	2	1.009	2.878	1.600	51	6.438
	TEC. DE CONTABILIDADE	10	1.865	29	747	940	3.581
	TEC. DE PLANEJAMENTO	11	1.685	4.372	1.416	698	8.171
	TECNICO	1	142	128	0	0	331
	TECNICO EM REABILITACAO	1	170	136	123	0	429
	VIGIA REF. I	717	42.979	24	4.303	12.589	59.895
	TOTAL	32.347	3.485.085	2.075.423	965.306	454.351	6.980.165

TEMPORARIOS

	ADMINISTRADOR	2	284	227	0	206	717
	ARQUITETO	1	142	113	0	0	255
	ASSIST. SOCIAL	6	854	683	0	5	1.542
	AUX. TECNICO	1	86	0	0	125	211
	AUXILIAR DE SECRETARIA	268	17.094	0	0	370	17.464
	BIBLIOTECONOMISTA	5	990	455	0	0	1.445
	CONSULTOR TECNICO	2	3.802	0	0	0	3.802
	CONTADOR	5	711	569	0	1.014	2.294
	ECONOMISTA	2	284	227	0	0	935
	ENFERMEIRO	1	142	113	0	0	255
	ENGENHEIRO	3	427	341	0	258	1.026
	ESCREVENTE DATILOGRAFO	3.911	250.746	0	0	6.736	256.982

ADMINISTRACAO : ADMINISTRACAO DIRETA		Em Cr\$ 1.000,00					TOTAL
UNIDADE ORCAMENTARIA : SEC. DE EST. DE EDUCACAO		NUMERO DE	SALARIOS	VANTAGENS	PECUNIARIAS	OUTRAS	
REGIME	CARGO	OCUPANTES	VENCIMENTOS	GRATIFICACOES	PESSOAIS		
ESTATUTARIOS							
TEMPORARIOS							
	MEDICO	2	284	227	0	0	511
	MERENDEIRA	1.339	76.495	0	0	2.573	79.068
	MOTORISTA	6	490	113	0	237	727
	NUTRICIONISTA	1	151	0	0	5	269
	PROFESSOR	8.756	907.110	590.567	0	65.850	1.563.527
	PSICOLOGO	16	2.278	1.708	0	26	4.012
	SERVENTE	5.772	330.210	0	0	10.732	340.942
	SOCIOLOGO	3	427	341	0	16	787
	TECNICO	1	142	113	0	0	255
	VIGIA	2.466	140.857	0	0	11.819	152.676
	TOTAL	22.585	1.733.506	595.797	0	100.399	2.429.702
	TOTAL DO QUADRO	54.916	5.218.591	2.671.220	965.306	554.750	9.409.867
CELETISTAS							
	PROF. ASSIST. III 20 HORAS	1	146	117	14	0	277
	PROFESSOR	1	108	0	16	12	136
	TOTAL	2	254	117	30	12	413
	TOTAL DO QUADRO	2	254	117	30	12	413
SEM VINCULO							
MEMBROS DE COLEGIADO							
	CONSELHEIRO	15	0	2.852	0	1.140	3.992
	PRESIDENTE DE CONSELHO	1	0	380	0	76	456
	TOTAL	16	0	3.232	0	1.216	4.448
	TOTAL DO QUADRO	16	0	3.232	0	1.216	4.448
	TOTAL DA UNID. ORCAM.	60.575	5.736.380	2.941.503	965.336	610.405	10.253.624
	TOTAL UNID. ORCAM S/COLEG.	60.559					

ADMINISTRACAO : ADMINISTRACAO DIRETA		Em Cr\$ 1.000,00					TOTAL
UNIDADE ORCAMENTARIA : CONSELHO REGIONAL DE DESPORTOS		NUMERO DE	SALARIOS	VANTAGENS	PECUNIARIAS	OUTRAS	
REGIME	CARGO	OCUPANTES	VENCIMENTOS	GRATIFICACOES	PESSOAIS		
ESTATUTARIOS							
EFETIVOS E COMISSIONADOS							
	AG. DE PORTARIA	2	119	0	55	28	202
	AGENTE ADMINISTRATIVO	1	73	0	18	148	239
	TEC. DE CONTABILIDADE	1	81	0	31	17	129
	TOTAL	4	273	0	104	193	570
	TOTAL DO QUADRO	4	273	0	104	193	570
SEM VINCULO							
MEMBROS DE COLEGIADO							
	CONSELHEIRO	6	0	977	0	391	1.368
	PRESIDENTE DE CONSELHO	1	0	325	0	65	390
	SECRETARIO DE CONSELHO	1	0	0	0	65	65
	TOTAL	8	0	1.302	0	521	1.823
	TOTAL DO QUADRO	8	0	1.302	0	521	1.823
	TOTAL DA UNID. ORCAM.	12	273	1.302	104	714	2.393
	TOTAL UNID. ORCAM S/COLEG.	4					

ADMINISTRACAO : ADMINISTRACAO DIRETA		Em Cr\$ 1.000,00					TOTAL
UNIDADE ORCAMENTARIA : SEC. DE EST. DA FAZENDA		NUMERO DE	SALARIOS	VANTAGENS	PECUNIARIAS	OUTRAS	
REGIME	CARGO	OCUPANTES	VENCIMENTOS	GRATIFICACOES	PESSOAIS		
ESTATUTARIOS							
EFETIVOS E COMISSIONADOS							
	AGENTE DE SERVICIO	39	2.222	2.463	685	848	6.218
	ANALISTA DE SISTEMAS II	1	142	219	0	53	414
	ASSISTENTE JURIDICO	17	151	121	68	17	357
	ASSISTENTE TECNICO	1	2.378	1.852	571	1.005	5.806
	AUX. DE ADMINISTRACAO	48	3.667	4.894	1.896	1.135	11.392
	AUX. TECNICO	193	17.358	20.405	6.320	6.754	50.837
	AUXILIAR ADMINISTRATIVO	1	293	14	176	161	644
	CONTINUO	1	56	0	2	17	75
	CONTRAMESTRE	1	70	647	17	51	785
	CONTRAMESTRE FLUVIAL	1	70	780	3	57	918
	DATILOGRAFO	1	63	51	17	5	136
	DIGITADOR	23	1.984	2.388	0	962	5.334
	ECONOMISTA	1	352	1.629	429	160	2.570
	MARINHEIRO	1	64	646	19	26	745
	MARINHEIRO FLUV. DE CONVES	8	515	5.105	17	146	5.925
	MARINHEIRO FLUV. MAQUINAS	3	170	1.904	67	555	2.237
	MARINHEIRO REG. DE CONVES	18	1.037	10.130	67	555	11.782
	MARINHEIRO REG. MAQUINAS	13	740	8.262	54	483	9.539
	MOTOQUEIRO	1	81	62	0	5	148
	MOTORISTA	37	3.029	2.242	828	2.836	8.935
	MOTORISTA FLUVIAL	2	141	141	21	75	1.781
	OPERADOR DE RADIO	1	69	0	41	17	127
	PSICOLOGO	1	151	121	0	17	289
	SERVICOS PRESTADOS	1	0	415	0	0	415
	SUPERVISOR	4	345	0	0	110	870
	TEC. DE CONTABILIDADE	1	81	14.521	3.389	2.525	27.440
	TECNICO	45	7.005	14.521	52	36	22.114
	TECNICO A	2	318	348	270	11	2.083
	TECNICO D	1	277	885	0	17	1.058
	TECNICO DE EDUCACAO	1	156	885	14.751	18.375	159.285
	TOTAL	467	42.978	83.181	14.751	18.375	159.285
	TOTAL DO QUADRO	467	42.978	83.181	14.751	18.375	159.285
ESTATUTARIOS							
EFETIVOS E COMISSIONADOS							
	ADMINISTRADOR	23	3.366	6.812	3.585	473	14.237
	AG. AUX. DE FISCALIZACAO	319	28.271	88.560	35.242	13.927	166.000
	AG. DE PORTARIA	48	2.794	2.990	1.560	1.927	9.271
	AGENTE ADMINISTRATIVO	111	8.305	12.523	4.543	2.491	27.862
	AGENTE FISCAL	3	265	207	83	168	724
	AGENTE TRIBUTARIO	288	25.536	82.867	37.034	12.618	158.055
	ARQUITETO	2	500	1.774	1.123	0	3.397
	ASSESSOR	3	2.580	1.540	0	5	4.125
	ASSIST. ADMINISTRATIVO	5	980	29	295	388	1.692
	ASSIST. TECN. REF. XXVII	1	142	51	9	0	202
	ASSISTENTE TECNICO	2	172	207	76	94	549
	AUX. DE ADMINISTRACAO	15	1.207	473	558	406	2.644
	AUX. INFORM. AREA SAUDE	1	86	103	52	52	273
	AUX. OPER. E SEGURANCA	1	120	0	24	10	154
	AUX. TECNICO REF. XXVI	23	2.179	2.253	1.178	839	6.449
	AUXILIAR ADMINISTRACAO A	1	90	61	42	5	172
	AUXILIAR ADMINISTRACAO B	1	58	103	14	72	218
	AUXILIAR ADMINISTRACAO C	1	56	0	21	0	263
	AUXILIAR DE FISCALIZACAO	1	63	103	0	11	177
	AUXILIAR DE SAUDE	1	106	0	0	46	152
	AUXILIAR TECNICO C	1	628	871	308	83	1.888
	BIBLIOTECONOMISTA	4	512	3.159	0	108	3.779
	CONSULTOR JURIDICO	4	3.445	6.355	1.813	583	12.196
	CONTADOR	24	70	806	35	29	940
	CONTRAMESTRE	1	1.629	0	0	1.230	2.859
	COORD. DE ARRECADACAO	1	1.629	0	0	0	1.629
	COORD. FINANCEIRO	1	0	1.303	0	1	1.304
	COORD. CONTROLE INTERNO	1	84	559	19	31	673
	COZINHEIRO MARITIMO	1	0	0	0	0	9.158
	DATILOGRAFO	37	2.366	4.692	1.066	1.034	1.303
	DEL. REG. FAZ. EST. B RF	1	0	1.303	0	0	2.173
	DIRETOR EXEC. FINANCEIRA	1	2.173	3.654	813	531	6.165
	ECONOMISTA	8	1.167	207	182	11	570
	ENFERMEIRO	1	170	1.507	265	25	2.224
	ENG. AGRONOMO	3	427	1.507	143	82	480
	ENGENHEIRO	1	142	113	11	5	133
	ESCR. DATILOG. REF. III	1	66	51	55.459	13.625	293.473
	FISC. TRIBUTOS ESTADUAIS	391	59.750	184.839	32	32	774
	MARINHEIRO	2	354	415	171	41	981
	MEDICO	1	73	833	11	47	964
	MESTRE	101	8.296	6.321	2.063	4.163	20.833
	MOTORISTA	4	324	3.129	91	188	3.712
	MOTORISTA FLUVIAL	1	170	207	112	15	504
	NUTRICIONISTA	1	170	0	0	0	2.173
	PRUC. FAZENDA ESTADUAL	1	2.173	0	0	85	7.980
	PROCURADOR FISCAL	11	1.660	3.916	2.319	11	369
	PROFESSOR AD-4	1	105	207	46	0	471
	PSICOLOGO	1	142	207	122	0	3.266
	SECRETARIO DE ESTADO	1	3.266	175	186	54	424
	SERVENTE REF. I	3	0	31	0	9	31
	SERVICO EVENTUAL	5	170	968	449	36	1.623
	TEC. ASSUNT. EDUC. LIC. P	1	170	784	556	213	2.106
	TEC. DE CONTABILIDADE	7	553				

ADMINISTRACAO : ADMINISTRACAO DIRETA		Em Cr\$ 1.000,00					TOTAL
UNIDADE ORCAMENTARIA : SEC. DE EST. DA FAZENDA		NUMERO DE	SALARIOS	VANTAGENS	PECUNIARIAS	OUTRAS	
REGIME	CARGO FUNCAO	OCUPANTES	VENCIMENTOS	GRATIFICACOES	PESSOAS		
ESTATUARIOS EFETIVOS E COMISSIONADOS							
	TEC. JUNIOR	1	205	219	156	81	671
	TECNICO	5	825	1.412	515	260	3.012
	TECNICO A	1	187	1.454	164	5	1.810
	TECNICO B	1	218	187	151	0	554
	TECNICO D	2	675	1.844	1.195	0	3.714
	TOTAL	1.483	170.912	412.855	153.830	56.015	793.612
TEMPORARIOS							
	AG. DE CARPINTARIA	2	113	0	0	17	130
	AG. DE PORTARIA	6	341	0	0	134	475
	AGENTE ADMINISTRATIVO	13	953	0	0	314	1.267
	AGENTE DE ARTES PRATICAS	1	56	0	0	14	70
	AUX. SERV. DE COMUNICACAO	2	127	0	0	15	142
	AUX. TECNICO	6	517	0	0	153	670
	DIGITADOR	11	948	0	0	318	1.266
	MARINHEIRO	1	301	0	0	0	301
	MARINHEIRO REG. DE CONVES.	1	260	0	0	0	260
	MARINHEIRO REG. MAQUINAS	1	275	0	0	0	275
	TEC. DE CONTABILIDADE	1	77	0	0	0	77
	TOTAL	45	3.968	412.855	153.830	56.980	4.933
	TOTAL DO QUADRO	1.528	174.880	412.855	153.830	56.980	798.545
CELESTISTAS							
	AUXIL. DE ADMINISTRACAO II	1	382	0	49	476	907
	AUXILIAR DE PRODUCAO II	1	177	0	14	76	267
	DIGITADOR I	4	621	0	45	19	685
	DIGITADOR II	4	906	0	107	21	1.034
	OPERADOR DE COMPUTAD. III	1	413	0	20	186	609
	OPERADOR MICROGRAFICO	1	187	0	9	1	217
	TOTAL	12	2.686	0	305	779	3.779
	TOTAL DO QUADRO	12	2.686	0	305	779	3.779
SEM VINCULO MEMBROS DE COLEGIADO							
	CONSELHEIRO	11	0	2.091	0	532	2.623
	PRESIDENTE DE CONSELHO	4	0	1.521	0	228	1.749
	SECRETARIO DE CONSELHO	2	0	0	0	152	152
	TOTAL	17	0	3.612	0	912	4.524
	TOTAL DO QUADRO	17	0	3.612	0	912	4.524
	TOTAL DA UNID. ORCAM. S/COLEG.	2.024	220.544	499.857	168.886	77.046	966.133
	TOTAL UNID. ORCAM. S/COLEG.	2.007					

ADMINISTRACAO : ADMINISTRACAO DIRETA		Em Cr\$ 1.000,00					TOTAL
UNIDADE ORCAMENTARIA : SEC. DE EST. DE JUSTICA		NUMERO DE	SALARIOS	VANTAGENS	PECUNIARIAS	OUTRAS	
REGIME	CARGO FUNCAO	OCUPANTES	VENCIMENTOS	GRATIFICACOES	PESSOAS		
ESTATUARIOS EFETIVOS E COMISSIONADOS							
	AG. DE PORTARIA	4	248	40	0	420	708
	AGENTE ADMINISTRATIVO	3	223	62	0	719	1.004
	TEC. DE PLANEJAMENTO	1	142	128	0	11	281
	TOTAL	8	613	230	0	1.150	1.993
	TOTAL DO QUADRO	8	613	230	0	1.150	1.993
TEMPORARIOS							
	ADMINISTRADOR	2	1.884	874	67	22	2.847
	AG. DE PORTARIA	4	248	31	74	51	414
	AGENTE ADMINISTRATIVO	16	6.630	290	1.978	1.023	9.921
	ASSESSOR	2	1.018	750	0	0	1.778
	BIBLIOTECONOMISTA	1	142	1.417	328	17	1.904
	CHEFE DE GABINETE	1	541	0	0	5	546
	CONSULTOR JURIDICO	1	897	5.162	1.800	1.148	9.007
	COORD. GRUPO EXEC. D. LOTES	1	0	1.303	0	0	1.303
	COORD. NUC. REG. JUST. I SANT	1	1.018	1.303	0	0	1.303
	COORD. PROJETO CIDADANIA	1	1.742	0	0	11	1.753
	COORD. NUC. DESENV. ORGANIZ.	1	0	1.303	0	0	1.303
	COORDENADOR	4	1.212	31	263	39	1.897
	DATILOGRAFO	1	142	113	29	0	284
	MEDICO VETERINARIO	1	167	0	88	300	638
	MOTORISTA	2	0	2.281	0	0	2.281
	SECR. EXECUTIVO	3	2.979	0	0	190	3.169
	SECRETARIO ADJUNTO	1	3.266	0	0	0	3.266
	SECRETARIO DE ESTADO	11	0	592	0	1.410	2.002
	SERVICO EVENTUAL	61	21.886	15.543	4.627	4.578	46.634
	TOTAL	169	30.985	20.322	4.627	6.333	62.267
SEM VINCULO MEMBROS DE COLEGIADO							
	CONSELHEIRO	51	0	8.149	0	2.003	10.152
	PRESIDENTE DE CONSELHO	4	0	1.358	0	108	1.466
	TOTAL	55	0	9.507	0	2.111	11.618
	TOTAL DO QUADRO	55	0	9.507	0	2.111	11.618
	TOTAL DA UNID. ORCAM. S/COLEG.	232	31.598	30.059	4.627	9.594	75.878
	TOTAL UNID. ORCAM. S/COLEG.	177					

ADMINISTRACAO : ADMINISTRACAO DIRETA		Em Cr\$ 1.000,00					TOTAL
UNIDADE ORCAMENTARIA : SUPERINT. DO SIST. PENAL DO ESTADO		NUMERO DE	SALARIOS	VANTAGENS	PECUNIARIAS	OUTRAS	
REGIME	CARGO FUNCAO	OCUPANTES	VENCIMENTOS	GRATIFICACOES	PESSOAS		
ESTATUARIOS EFETIVOS E COMISSIONADOS							
	ADVOGADO	2	270	505	0	298	1.073
	AG. ATIV. AGROPECUARIA	3	243	341	80	84	748
	AG. DE CARPINTARIA	2	119	168	53	5	345
	AG. DE ELETRICIDADE	1	62	86	27	20	195
	AG. DE MECANICA	4	62	86	27	9	184
	AG. DE PORTARIA	4	232	329	72	417	1.050
	AGENTE ADMINISTRATIVO	29	2.234	1.713	738	948	5.633
	AGENTE DE ARTES PRATICAS	7	424	544	154	105	1.227
	AGENTE DE SAUDE	4	227	326	25	80	658
	AGENTE PRISIONAL	47	5.330	5.415	711	801	12.257
	ASSESSOR	1	86	43	0	17	146
	ASSIST. SOCIAL	5	711	783	275	17	1.786
	AUX. ATIV. AGROPECUARIA	1	62	86	27	18	193
	AUX. DE ENFERMAGEM	3	200	281	66	17	564
	BOMBEIRO-HIDRAULICO	1	62	86	16	5	169
	BRACAL	2	124	173	33	51	322
	CARPINTEIRO	2	124	173	33	42	372
	CONSULTOR JURIDICO	5	640	2.374	472	512	3.988
	ENCARREGADO DE PORTARIA	1	62	31	4	0	97
	ENCARREGADO DE PROJETOS	4	238	336	36	79	686
	FERRAMENTEIRO	1	62	86	16	17	181
	HORTICULTOR	1	62	121	16	11	210
	MEDICO	1	142	185	16	5	348
	MOTORISTA	11	935	467	238	1.150	2.790
	PREDEIRO	1	62	86	16	10	184
	PSICOLOGO	1	142	185	49	5	381
	SERVENTE	1	43	71	0	0	114
	SERVICOS PRESTADOS	1	142	185	81	11	419
	TEC. DE PLANEJAMENTO	1	62	31	13	0	106
	TEC. EM ARTES	1	62	31	13	0	110
	TEC. EM SANEAMENTO SENIOR	1	172	233	0	34	439
	TECNICO AGRICOLA	2	284	370	0	6	660
	TERAPEUTA OCUPACIONAL	1	85	120	23	56	284
	TRATORISTA	1	66	33	25	30	154
	VENDEDOR	1	62	86	16	0	164
	VIGIA	1	62	86	16	0	164
	TOTAL	153	13.959	16.230	3.382	4.859	38.430
	TOTAL DO QUADRO	153	13.959	16.230	3.382	4.859	38.430
SEM VINCULO MEMBROS DE COLEGIADO							
	AG. DE PORTARIA	7	403	248	41	158	851
	AG. PRISIONAL REF. III	10	1.225	882	396	426	2.929
	AGENTE ADMINISTRATIVO	17	1.284	987	278	543	3.092

ADMINISTRACAO : ADMINISTRACAO DIRETA						Em Cr\$ 1.000,00	
UNIDADE ORCAMENTARIA : SUPERINT. DO SIST. PENAL DO ESTADO						T O T A L	
R E G I M E	CARGO FUNCAO	NUMERO DE OCUPANTES	SALARIOS VENCIMENTOS	VANTAGENS GRATIFICACOES	PECUNARIAS PESSOAIS	OUTRAS	T O T A L
ESTATUTARIOS E COMISSIONADOS							
	AGENTE OPERACIONAL	1	65	32	0	106	303
	AGENTE PRISIONAL	3	367	294	146	22	829
	ASS. CENTRO REED. FEMININO	1	0	1.303	0	0	1.303
	ASSIST DIR COL AG. P. H.F	1	551	0	0	5	556
	ASSIST DIR PRES. S. JOSE	1	0	391	0	860	1.251
	ASSIST. SOCIAL	5	711	1.614	265	40	2.630
	AUX. ADMINIST. REF. III	1	2.353	0	256	5	2.614
	AUX. TECNICO	1	1.018	0	142	5	1.165
	CH DIV. DE ADMINISTRACAO	1	1.018	0	0	5	1.023
	CH. INSP. GER. PENITEN.	1	1.018	0	0	564	1.582
	CH. DA DIV. DE SAUDE	1	1.018	0	0	11	1.029
	CONSULTOR JURIDICO	5	640	2.170	682	22	3.514
	DIR GER. PRES. SAO JOSE	1	0	1.738	0	0	1.738
	DIR. C. REEDUCACAO FEMININO	1	85	1.738	0	110	216
	MOTORISTA	1	142	185	68	11	406
	ODONTOLOGO	1	237	308	112	5	662
	PROFESSOR AD-4	1	142	185	18	0	343
	PSICOLOGO	1	56	28	0	0	92
	SERVENTE REF. I	1	0	0	0	0	2.978
	SUPERINT. SISTEMA PENAL	1	2.979	12.103	2.431	2.899	32.748
	TOTAL	84	15.312	12.103	2.431	571	6.793
TEMPORARIOS							
	ADVOGADO	19	2.705	3.517	0	0	56
	AG. DE ELETRICIDADE	1	56	312	0	56	995
	AG. DE PORTARIA	11	828	2.237	0	949	7.735
	AGENTE ADMINISTRATIVO	62	4.549	56	0	65	234
	AGENTE DE ARTES PRATICAS	2	113	28	0	48	136
	AGENTE DE MARCENARIA	7	56	199	0	0	645
	AGENTE DE SAUDE	2	398	25.738	0	5.432	64.073
	AGENTE PRISIONAL	304	32.903	56	0	135	304
	ARTESAO	2	113	5.553	0	11	9.835
	ASSIST. SOCIAL	30	4.271	227	0	25	707
	AUX. DE ENFERMAGEM	9	455	28	0	177	100
	CARPINTEIRO	1	56	370	0	0	831
	CONTADOR	2	284	28	0	172	256
	COZINHEIRO	1	56	28	0	25	109
	ENC. PROJ. FAB. SACOS PLAST.	1	56	28	0	0	84
	ENCANADOR	3	170	1.665	0	205	460
	ENCARREGADO DE PROJETOS	1	142	185	0	11	2.957
	ENFERMEIRO	9	1.281	1.665	0	0	327
	ENG. CIVIL	1	142	185	0	0	1.636
	MEDICO	5	711	925	0	1.445	3.651
	MOTORISTA	18	1.471	735	0	11	338
	NUTRICIONISTA	1	142	185	0	0	1.636
	ODONTOLOGO	5	711	925	0	0	185
	PADEIRO	1	56	28	0	0	546
	PROF. DE ENSINO DE 1 GRAU	3	364	182	0	0	1.641
	PROF. EDUCACAO FISICA	5	711	925	0	39	5.605
	PSICOLOGO	17	2.420	3.146	0	0	982
	SOCIOLOGO	3	427	555	0	0	387
	TECNICO AGRICOLA	3	258	129	0	25	109
	TECNICO DE MANUTENCAO	1	56	185	0	0	327
	TERAPEUTA OCUPACIONAL	1	142	185	0	0	113.660
	TOTAL	529	55.815	48.289	2.431	9.556	146.405
	TOTAL DO QUADRO	593	71.127	60.392	2.431	12.455	
CELETISTAS							
	EXTENSIONISTA RURAL I/A	1	319	1.898	15	0	2.232
	SECRETARIA	1	139	69	9	0	217
	TOTAL	2	458	1.967	24	0	2.449
	TOTAL DO QUADRO	2	458	1.967	24	0	2.449
	TOTAL DA UNID ORCAMENT	748	85.544	78.589	5.837	17.314	187.284
	TOTAL UNID. ORCAM S/COLEG.	748					

ADMINISTRACAO : ADMINISTRACAO DIRETA						Em Cr\$ 1.000,00	
UNIDADE ORCAMENTARIA : SEC. DE EST. DE PLANEJ E COORD GERAL						T O T A L	
R E G I M E	CARGO FUNCAO	NUMERO DE OCUPANTES	SALARIOS VENCIMENTOS	VANTAGENS GRATIFICACOES	PECUNARIAS PESSOAIS	OUTRAS	T O T A L
ESTATUTARIOS E COMISSIONADOS							
	ASSIST. ADMINISTRATIVO	9	1.346	29	203	1.203	2.781
	ASSIST. SOCIAL	1	151	284	0	22	457
	AUX. DE ADMINISTRACAO	6	977	29	131	291	1.428
	AUX. OPER. E SEGURANCA	9	1.205	0	242	684	2.131
	AUX. SERVICOS GERAIS	7	772	21	110	528	1.431
	AUX. TECNICO	3	522	0	52	31	605
	ENG. AGRONOMO	1	170	250	153	84	657
	MOTORISTA	1	116	0	0	146	262
	SERVICOS PRESTADOS	1	9	0	0	0	9
	SOCIOLOGO	1	151	154	0	5	440
	TEC. EM ASSUNTOS EDUCAC. A	1	151	1.129	313	243	3.097
	TECNICO A	7	1.412	1.294	327	482	3.720
	TECNICO B	8	1.617	1.929	543	3.151	7.084
	TECNICO C	6	1.461	1.929	543	3.151	15.123
	TECNICO D	12	3.595	8.143	2.561	1.824	40.530
	TOTAL	73	13.655	13.546	4.835	8.694	40.530
	TOTAL DO QUADRO	73	13.655	13.546	4.835	8.694	40.530
TEMPORARIOS							
	ADMINISTRADOR	1	142	262	64	31	499
	ASSESSOR	4	4.482	0	0	3.989	8.481
	ASSESSOR ESPECIALIZADO	4	4.889	1.303	0	2.790	8.982
	ASSIST. ADMINISTRATIVO	33	6.635	1.419	2.027	3.667	13.748
	ASSIST. SOCIAL	1	142	1.598	0	468	2.198
	AUX. DE ADMINISTRACAO	12	2.115	53	466	608	3.243
	AUX. OPER. E SEGURANCA	13	1.723	7	371	925	3.026
	AUX. SERVICOS GERAIS	7	772	0	143	383	1.288
	AUX. TECNICO	3	522	0	266	307	1.656
	CHEFE DE GABINETE	1	488	0	0	0	488
	COORDENADOR	1	1.629	0	0	2.757	4.386
	DIR DE DEPARTAMENTO	1	1.629	0	0	28	1.657
	DIR. ADM. E FINANCEIRO	1	2.173	0	0	39	2.212
	DIRETOR DE AREA	1	0	1.738	0	1.649	3.387
	ECONOMISTA	2	284	418	96	23	821
	SECRETARIO DE ESTADO	1	3.266	0	0	194	3.460
	SERVICO EVENTUAL	1	0	311	0	0	311
	TECNICO A	18	3.593	2.875	1.512	1.000	8.980
	TECNICO B	25	5.679	4.543	2.356	3.368	15.946
	TECNICO C	14	3.658	2.717	1.440	3.326	11.141
	TECNICO D	58	18.296	24.848	11.344	5.741	60.229
	TOTAL	205	62.678	42.092	20.085	31.294	156.149
	TOTAL DO QUADRO	258	69.464	46.020	20.085	33.308	168.877
CELETISTAS							
	PROGRAMADOR II	1	368	760	0	0	1.128
	TOTAL	1	368	760	0	0	1.128
	TOTAL DO QUADRO	1	368	760	0	0	1.128
	TOTAL DA UNID ORCAMENT	332	83.487	60.326	24.720	42.002	210.535
	TOTAL UNID. ORCAM S/COLEG.	332					

ADMINISTRACAO : ADMINISTRACAO DIRETA						Em Cr\$ 1.000,00	
UNIDADE ORCAMENTARIA : SEC. DE EST. DE SAUDE PUBLICA						T O T A L	
R E G I M E	CARGO FUNCAO	NUMERO DE OCUPANTES	SALARIOS VENCIMENTOS	VANTAGENS GRATIFICACOES	PECUNARIAS PESSOAIS	OUTRAS	T O T A L
ESTATUTARIOS E COMISSIONADOS							
	ADMINISTRADOR	24	3.417	3.836	0	2.682	9.735
	ADVOGADO	5	711	640	0	11	1.362
	AG. DE CARPINTARIA	3	170	0	0	0	170
	AG. DE ELETRICIDADE	1	56	0	0	18	74
	AG. DE PORTARIA	397	22.620	911	0	4.410	27.941
	AGENTE ADMINISTRATIVO	75	5.502	73	0	1.773	7.348
	AGENTE DE ARTES PRATICAS	163	9.287	541	0	1.606	11.434
	AGENTE DE SANEAMENTO	11	1.056	0	0	11	1.067
	AGENTE DE SAUDE	154	14.791	48	0	1.542	16.381
	ANALISTA DE SISTEMAS	1	142	113	0	17	272
	ARQUITETO	4	569	455	0	11	1.035
	ASSIST. SOCIAL	40	6.258	5.343	281	1.795	13.677

ADMINISTRACAO : ADMINISTRACAO DIRETA		Em Cr\$ 1.000,00					TOTAL
UNIDADE ORCAMENTARIA : SEC. DE EST. DE SAUDE PUBLICA		NUMERO DE	SALARIOS	VANTAGENS	PECUNIARIAS	OUTRAS	
REGIME	CARGO	OCUPANTES	VENCIMENTOS	GRATIFICACOES	PESSOAIS		
	MEDICO	386	60.726	49.274	0	2.110	112.110
	MEDICO VETERINARIO	18	2.761	2.208	0	406	5.374
	MOTORISTA	71	5.863	132	0	4.460	10.455
	NUTRICIONISTA	35	5.347	4.154	0	155	9.656
	ODONTOLOGO	113	17.334	13.848	0	476	31.658
	PEDAGOGO	6	1.537	1.153	0	260	2.950
	PSICOLOGO	44	7.132	6.967	0	206	14.305
	QUIMICO INDUSTRIAL	3	427	341	0	73	841
	SOCIOLOGO	13	1.994	1.828	0	56	3.676
	TEC. COMUNICACAO SOCIAL	4	569	538	0	61	1.168
	TEC. DE CONTABILIDADE	2	309	0	0	43	352
	TECNICO	2	284	227	0	165	1.317
	TECNICO DE ENFERMAGEM	12	1.152	0	0	544	12.236
	TECNICO DE LABORATORIO	119	11.429	266	0	81	1.646
	TECNICO EM EDUC. FISICA	5	711	854	0	0	677
	TECNICO EM HIGIENE DENTAL	9	576	96	0	5	869
	TECNICO EM RADIOTERAPIA	2	864	0	0	0	428
	TECNICO EM REABILITACAO	2	306	122	0	34	5.724
	TERAPEUTA OCUPACIONAL	18	2.761	151.738	0	38.935	607.352
	TOTAL	4.397	416.879	390.984	160.448	228.839	1.735.638
	TOTAL DO QUADRO	9.146	955.367	390.984	160.448	228.839	1.735.638
CELETISTAS	BIOMEDICO	1	207	81	0	1	289
	TOTAL	1	207	81	0	1	289
	TOTAL DO QUADRO	1	207	81	0	1	289
SEM VINCULO	MEMBROS DE COLEGIADO	CONSELHEIRO	2	0	353	0	353
	PRESIDENTE DE CONSELHO	1	0	380	0	0	380
	TOTAL	3	0	733	0	0	733
	TOTAL DO QUADRO	3	0	733	0	0	733
	TOTAL DA UNID ORCAMENT	10.950	1.129.712	470.281	164.017	273.314	2.037.324
	TOTAL UNID. ORCAM S/COLEG.	10.947					

ADMINISTRACAO : ADMINISTRACAO DIRETA		Em Cr\$ 1.000,00					TOTAL	
UNIDADE ORCAMENTARIA : HOSPITAL OFIR LOTOLA		NUMERO DE	SALARIOS	VANTAGENS	PECUNIARIAS	OUTRAS		
REGIME	CARGO	OCUPANTES	VENCIMENTOS	GRATIFICACOES	PESSOAIS			
	AGENTE ADMINISTRATIVO I	29	2.158	24	227	551	2.980	
	AGENTE ADMINISTRATIVO II	5	383	84	49	139	655	
	ARQUIVISTA	1	74	0	0	11	85	
	ASSIST. SOCIAL	1	153	122	0	11	286	
	ATENDENTE DE CONSULTORIO	1	74	0	14	39	149	
	ATENDENTE DE ENFERMAGEM	1	96	0	166	3.104	8.682	
	AUX. DE ENFERMAGEM	55	5.412	0	11	260	868	
	AUX. DE ENFERMAGEM	7	398	0	0	46	142	
	AUX. DE ENFERMAGEM	1	96	0	0	104	416	
	AUX. DE BANCO DE SANGUE	1	288	0	24	184	354	
	AUXILIAR DE LABORATORIO	3	170	0	0	247	823	
	AUXILIAR DE LAVANDERIA	3	576	0	0	76	270	
	AUXILIAR DE NUTRICAO	2	169	0	25	1.762	4.644	
	AUXILIAR DE RADIOLOGIA	41	2.494	185	203	28	579	
	AUXILIAR OPERACIONAL	2	306	245	38	11	304	
	BIOMEDICO	1	142	113	0	82	144	
	CONTADOR	1	62	0	0	112	205	
	ELETRICISTA	1	62	31	0	1.744	6.878	
	ENCANADOR	18	2.761	2.208	165	193	2.319	
	ENFERMEIRO	28	2.084	42	0	11	266	
	ESCRITURARIO	1	142	113	0	133	315	
	FONOAUDILOGO	3	192	0	0	5.242	28.885	
	MAQUIERO	71	10.810	12.110	923	569	249	
	MEDICO	3	170	0	0	214	349	
	MENSAGEIRO	2	135	122	41	112	428	
	MOTORISTA	1	153	165	0	11	329	
	NUTRICIONISTA	1	153	113	0	11	286	
	ODONTOLOGO	1	142	113	0	86	179	
	PEDAGOGO	1	62	31	0	65	257	
	PINTOR	2	192	0	0	11	286	
	PRATICO DE LABORATORIO	1	153	122	0	5	153	
	PSICOLOGO	1	148	0	0	112	112	
	RECREACIONISTA	2	74	0	0	38	986	
	RECREADORA	8	455	118	0	63	159	
	SERVENTE	6	96	0	0	22	120	
	TEC. ELECTROENCEFALOGRAFO	1	98	0	0	352	732	
	TECN. EM BANCO DE SANGUE	1	380	0	0	57	247	
	TECNICO DE LABORATORIO	5	148	42	0	15.629	64.956	
	TELEFONISTA	314	31.451	15.990	1.886	15.629	64.956	
	TOTAL	314	31.451	15.990	1.886	15.629	64.956	
	TOTAL DO QUADRO	314	31.451	15.990	1.886	15.629	64.956	
ESTATUTARIOS	EFETIVOS E COMISSIONADOS	ADMINISTRADOR	2	284	113	85	47	529
	AGENTE ADMINISTRATIVO I	22	1.637	114	327	504	2.582	
	AGENTE ADMINISTRATIVO II	13	996	49	244	142	1.431	
	AGENTE ADMINISTRATIVO III	2	157	24	31	22	234	
	AGENTE ADMINISTRATIVO IV	2	162	49	32	52	295	
	AGENTE ADMINISTRATIVO V	2	187	42	75	30	314	
	ASSIST. SOCIAL	3	460	440	234	218	1.353	
	ATENDENTE DE ENFERMAGEM	13	1.248	0	389	569	2.206	
	AUX. DE CONTABILIDADE	1	76	0	19	5	100	
	AUX. DE ENFERMAGEM	77	7.617	0	2.021	3.303	12.941	
	AUX. DE ENFERMAGEM	12	583	0	162	302	1.147	
	AUX. DE ENFERMAGEM	1	76	24	34	81	316	
	AUX. TESOUREIRO	2	192	0	43	39	128	
	AUX. DE BANCO DE SANGUE	1	84	0	199	303	1.071	
	AUX. DE CAMARA ESCURA	10	589	0	84	133	565	
	AUXILIAR DE COZINHA	4	352	0	85	186	612	
	AUXILIAR DE LABORATORIO	6	341	0	85	49	49	
	AUXILIAR DE LAVANDERIA	1	0	0	44	32	224	
	AUXILIAR DE SAUDE	2	148	60	261	985	2.644	
	AUXILIAR ESTATISTICO	22	1.338	165	55	11	384	
	AUXILIAR OPERACIONAL	1	153	0	31	22	115	
	BIOMEDICO	1	62	0	0	0	123	
	CARPINTEIRO	2	0	123	0	819	1.247	
	CH. DE SECAO	8	0	428	0	0	84	
	CHEFE DE DIVISAO	2	60	84	0	0	84	
	CHEFE DE SERVICIO	1	80	0	24	0	207	
	COSTUREIRA	1	2.353	0	0	0	2.560	
	DIR DE DEPARTAMENTO	1	2.979	0	0	905	3.884	
	DIRETOR GERAL	20	2.914	2.628	1.366	1.895	8.803	
	ENFERMEIRO	1	153	122	110	48	433	
	FARMACEUTICO	54	6.340	7.412	3.027	2.066	18.845	
	MEDICO	1	0	76	0	0	76	
	MOTORISTA	3	460	440	193	322	1.415	
	NUTRICIONISTA	1	62	31	12	34	139	
	PEDREIRO	1	96	0	24	55	175	
	PRATICO DE LABORATORIO	1	142	118	38	45	343	
	PSICOLOGO	1	56	0	28	0	84	
	SERVENTE	1	0	178	0	0	178	
	SERVICO EVENTUAL	1	197	0	79	22	351	
	TECN. EM BANCO DE SANGUE	2	248	198	89	22	557	
	TECNICO C	1	70	0	24	56	150	
	TECNICO DE LABORATORIO	1	81	42	28	0	151	
	TECNICO ESTATISTICO	3	223	0	55	72	350	
	TELEFONISTA	307	33.216	12.960	9.577	13.657	69.410	
	TOTAL	307	33.216	12.960	9.577	13.657	69.410	
TEMPORARIOS	AGENTE ADMINISTRATIVO I	18	1.393	0	0	34	1.427	
	ASSIST. SOCIAL	3	460	388	0	11	839	
	AUX. DE ENFERMAGEM	52	5.144	0	0	1.081	6.225	
	AUX. DE ENFERMAGEM	4	227	0	0	66	293	
	AUX. DE ENFERMAGEM	1	64	0	0	0	64	
	AUX. DE CAMARA ESCURA	18	1.095	0	0	174	1.269	
	AUXILIAR OPERACIONAL	1	153	122	0	0	275	
	BIOMEDICO	10	1.534	1.227	0	218	2.979	
	ENFERMEIRO	1	153	122	0	27	302	
	FARMACEUTICO	28	3.988	3.068	0	187	7.243	
	MEDICO	1	153	122	0	11	286	
	NUTRICIONISTA	1	153	122	0	0	275	
	ODONTOLOGO	1	153	122	0	0	551	
	PSICOLOGO	2	306	245	0	0	74	
	RECREADORA	1	74	0	0	30	128	
	TECNICO DE ENFERMAGEM	1	88	0	0	17	228	
	TECNICO DE LABORATORIO	3	211	0	0	77	472	
	TECNICO EM RADIO X	4	395	0	0	1.933	22.930	
	TOTAL	147	15.801	18.358	9.577	15.590	92.340	
	TOTAL DO QUADRO	454	48.817	18.358	9.577	15.590	92.340	

ADMINISTRACAO : ADMINISTRACAO DIRETA
UNIDADE ORCAMENTARIA : HOSPITAL OFIR LOIOLA

Em Cr\$ 1.000,00

REGIME	CARGO FUNCAO	NUMERO DE OCUPANTES	SALARIOS VENCIMENTOS	GRATIFICACOES	VANTAGENS PECUNIARIAS PESSOAIS	OUTRAS	TOTAL
SEM VINCULO							
MEMBROS DE COLEGIADO	CONSELHEIRO	6	0	814	0	27	841
	PRESIDENTE DE CONSELHO	1	0	271	0	0	271
	TOTAL	7	0	1.085	0	27	1.112
	TOTAL DO QUADRO	7	0	1.085	0	27	1.112
	TOTAL DA UNID ORCAMENT ..	775	80.268	35.431	11.463	31.246	158.408
	TOTAL UNIO. ORCAM S/COLEG.	768					

ADMINISTRACAO : ADMINISTRACAO DIRETA
UNIDADE ORCAMENTARIA : HOSPITAL DAS CLINICAS GASPAR VIANA

Em Cr\$ 1.000,00

REGIME	CARGO FUNCAO	NUMERO DE OCUPANTES	SALARIOS VENCIMENTOS	GRATIFICACOES	VANTAGENS PECUNIARIAS PESSOAIS	OUTRAS	TOTAL
	AGENTE ADMINISTRATIVO	1	97	61	0	60	218
	AUXILIAR DE COZINHA	2	158	79	0	11	248
	CONTADOR	2	320	579	55	304	1.258
	NUTRICIONISTA	1	160	208	0	0	368
	SOCIOLOGO	1	160	208	55	119	542
	TOTAL	7	895	1.135	110	494	2.634
	TOTAL DO QUADRO	7	895	1.135	110	494	2.634
ESTATUARIOS							
EFETIVOS E COMISSONADOS	ASS. PSIC. SOC. TER. OCUPAC.	1	0	98	0	0	98
	CH. DIV. MAT. PATRIMONIO	1	0	98	0	0	98
	CH. DIV. SERVICOS GERAIS	1	0	130	0	0	130
	CH. CLINICA PSQUIATRICA	2	0	98	0	0	98
	CH. DIV. MANUT. HOSPITALAR	1	0	98	0	0	98
	CH. DIV. NUTRIC. E DIETETICA	1	0	98	0	0	98
	CH. DIVISAO DE FARMACIA	1	0	65	0	0	65
	CH. SEC. DE EMERGENCIA	1	0	12	0	0	12
	CHEFE DA LAVANDERIA	1	0	12	0	0	12
	CHEFE DE COMUNICACAO	1	0	98	0	0	98
	DIR. DIV. DE INFORMACOES	1	0	1.738	0	0	1.738
	DIR. DEPTO ENSINO PESQUISA	1	0	1.738	0	0	1.738
	DIRETOR ADMINISTRATIVO	1	0	1.738	0	0	1.738
	DIRETOR DEPTO TECNOLOGICO	1	0	2.173	0	0	2.173
	DIRETOR PRESIDENTE	1	0	14	0	0	14
	SECR. DE GABINETE	2	0	29	0	0	29
	SECRETARIO	19	0	8.335	0	0	8.335
	TOTAL	19	0	8.335	0	0	8.335
	TOTAL DO QUADRO	19	0	8.335	0	0	8.335
	TOTAL DA UNID ORCAMENT ..	26	895	9.470	110	494	10.969
	TOTAL UNIO. ORCAM S/COLEG.	26					

ADMINISTRACAO : ADMINISTRACAO DIRETA
UNIDADE ORCAMENTARIA : SEC. DE EST. DE SEGURANCA PUBLICA

Em Cr\$ 1.000,00

REGIME	CARGO FUNCAO	NUMERO DE OCUPANTES	SALARIOS VENCIMENTOS	GRATIFICACOES	VANTAGENS PECUNIARIAS PESSOAIS	OUTRAS	TOTAL
	AG. DE PORTARIA	31	1.766	0	0	897	2.663
	AUX. SERV. DE COMUNICACAO	2	127	0	0	0	127
	AUX. DE UNIDADE POLICIAL	17	968	0	0	3	971
	AUXILIAR DE NECROPSIA	2	141	0	0	74	215
	DATILOGRAFO	4	255	0	0	176	431
	MOTORISTA	4	326	0	0	217	543
	SERVEANTE	18	1.025	0	0	477	1.502
	SERVICOS-PRESTADOS	36	0	14	0	280	294
	TOTAL	114	4.608	14	0	2.124	6.746
	TOTAL DO QUADRO	114	4.608	14	0	2.124	6.746

ESTATUARIOS EFETIVOS E COMISSONADOS

ADMINISTRADOR	8	1.196	3.605	1.500	847	7.148
AG. DE CARPINTARIA	5	310	12	75	136	533
AG. DE ELETRICIDADE	5	310	0	61	35	506
AG. DE FOTOGRAFIA	2	119	0	29	45	193
AG. DE MECANICA	3	496	0	94	424	1.014
AG. DE PORTARIA	63	3.640	87	837	1.896	6.460
AGENTE ADMINISTRATIVO	147	12.481	1.157	3.095	4.596	21.329
AGENTE DE ARTES PRATICAS	11	631	7	136	360	1.134
ASSESSOR	3	2.580	760	274	382	2.706
ASSIST. SOCIAL	8	1.139	91	69	205	802
AUX. SERV. DE COMUNICACAO	3	159	9	59	205	802
AUX. TEC. POL. CIENTIFICA	91	6.644	8.361	3.736	926	19.667
CARREGADOR	1	62	0	16	23	101
CH. SEC. DE OPERACOES	1	56	12	0	0	56
CH. SERV. CC IO	1	56	0	0	0	56
COMISSARIO ESPECIAL S/S	22	1.253	0	311	145	1.709
COMISSARIO INTERIOR SEDE	18	1.025	0	88	39	1.152
CONSULTOR JURIDICO	1	128	256	196	22	602
COORD. POLICIA PREVENTIVA	1	0	1.303	0	0	1.303
DATILOGRAFO	22	1.428	43	308	478	2.257
DEL. DO INTERIOR S/S	1	56	0	18	0	74
DELEG. DISTRIITAL S/S	16	854	45	133	28	1.060
DELEG. DO INTERIOR	28	1.680	0	189	0	1.869
DELEGADO DE POLICIA	385	145.437	76.025	55.274	69.185	345.921
ENFERMEIRO	1	142	123	42	11	318
ESCRIVAO DE POLICIA	340	34.648	44.024	14.244	4.170	97.086
ESCRIVAO DO INTERIOR S/S	73	4.159	0	1.019	572	5.750
INSPEYOR DE ALUNOS	1	66	0	34	11	111
INVESTIGADOR DE POLICIA	949	96.341	121.076	27.775	9.474	254.666
MEDICO	3	427	361	276	5	1.069
MEDICO-LEGISTA	56	13.490	18.271	10.558	732	43.051
MOTORISTA POLICIAL	239	20.922	21.995	5.927	2.498	51.340
PAPILOSCOPISTA	198	21.078	26.573	10.020	1.720	59.391
PERITO CRIMINAL	122	29.055	36.520	12.062	1.302	78.939
PERITO POLICIAL	27	3.189	4.018	2.587	613	10.395
PSICOLOGO	1	142	113	87	11	333
SEC. COORD. POL. PREVENTIVA	1	0	9	0	0	9
SECRETARIO DE ESTADO	1	3.266	0	9	1.088	4.354
SERVEANTE REF. I	1	56	0	0	17	82
SERVICO EVENTUAL	2	0	35	0	947	982
TEC. ASSUNT. EDUC. LIC. P	1	142	113	71	11	337
TEC. DE CONTABILIDADE	1	81	14	33	35	163
TEC. EM TELEFONIA	1	62	12	0	17	91
TECNICO DE LABORATORIO	1	86	0	20	0	86
TOTAL	2.875	409.386	365.848	151.163	103.104	1.029.501

SEM VINCULO MEMBROS DE COLEGIADO

CONSELHEIRO	14	0	2.200	0	412	2.612
PRESIDENTE DE CONSELHO	2	0	651	0	65	716
SECRETARIO DE CONSELHO	2	0	0	0	48	48
TOTAL	18	0	2.851	0	525	3.376
TOTAL DO QUADRO	18	0	2.851	0	525	3.376
TOTAL DA UNID ORCAMENT ..	3.060	417.776	369.341	151.163	106.897	1.045.177
TOTAL UNIO. ORCAM S/COLEG.	3.042					

ADMINISTRACAO : ADMINISTRACAO DIRETA
UNIDADE ORCAMENTARIA : SEC. DE EST. DA VIACAO E OBRAS PUB.

Em Cr\$ 1.000,00

REGIME	CARGO FUNCAO	NUMERO DE OCUPANTES	SALARIOS VENCIMENTOS	GRATIFICACOES	VANTAGENS PECUNIARIAS PESSOAIS	OUTRAS	TOTAL
	ARQUITETO	1	142	113	0	5	260
	AUX. TECNICO	1	86	0	12	0	98
	SERVICOS-PRESTADOS	3	0	0	76	0	31
	TECNICO	1	142	113	76	0	331
	TOTAL	6	370	226	88	5	689
	TOTAL DO QUADRO	6	370	226	88	5	689

ADMINISTRACAO UNIDADE ORCAMENTARIA		ADMINISTRACAO DIRETA SEC. DE EST. DA VIACAO E OBRAS PUB.		Em Cr\$ 1.000,00			TOTAL
REGIME	CARGO/FUNCAO	NUMERO DE OCUPANTES	SALARIOS VENCIMENTOS	VANTAGENS GRATIFICACOES	PECUNARIAS PESSOAS	OUTRAS	TOTAL
ESTATUARIOS EFETIVOS E COMISSIONADOS							
	ADMINISTRADOR	1	142	113	64	11	330
	AG. DE CARPINTARIA	1	62	0	23	28	121
	AG. DE MECANICA	10	615	9	127	291	1.042
	AG. DE PORTARIA	31	2.318	157	614	613	3.702
	AGENTE ADMINISTRATIVO	2	119	0	40	0	159
	AGENTE DE ARTES PRATICAS	8	1.167	948	454	56	2.625
	ARQUITETO	1	950	0	0	73	950
	ASSESSOR	1	646	0	152	22	98
	AUX. DE ENGENHARIA	8	66	0	10	90	491
	AUX. SERV. DE COMUNICACAO	3	337	0	824	178	2.805
	AUX. TECNICO	2	281	1.324	0	0	1.609
	CONSULTOR JURIDICO	1	1.629	0	0	166	1.083
	COORD. NUC. SET. ADM.	11	714	0	203	22	2.537
	DATILOGRAFO	3	427	1.660	0	0	10.594
	ECONOMISTA	22	3.593	8.291	4.460	250	86
	ENGENHEIRO	7	596	0	0	503	1.284
	ESCR. DATILOG. REF. III	1	0	0	0	0	3.266
	MOTORISTA	1	3.266	0	0	278	278
	SECRETARIO DE ESTADO	1	0	0	0	0	3.682
	SERVICO EVENTUAL	1	839	1.970	879	0	43.507
	TEC. NIVEL SUPERIOR	117	17.889	14.481	8.558	2.579	
	TOTAL						785
TEMPORARIOS							
	ADMINISTRADOR	3	427	341	0	17	365
	AG. DE PORTARIA	5	284	0	0	70	290
	AGENTE ADMINISTRATIVO	3	220	0	0	5	2.567
	ARQUITETO	10	1.423	1.139	0	87	783
	AUX. DE ENGENHARIA	9	896	0	0	108	711
	AUX. TECNICO	7	603	0	0	22	277
	CONTADOR	1	142	113	0	53	435
	DATILOGRAFO	6	382	0	0	127	588
	DIGITADOR	5	431	0	0	57	588
	ECONOMISTA	2	284	227	0	12	4.768
	ENG. CIVIL	19	2.705	1.936	0	0	255
	ENGENHEIRO	1	142	113	0	0	
	MOTORISTA	2	183	0	0	180	343
	PEDAGOGO	1	284	205	0	11	472
	TECNICO	2	284	113	0	0	397
	TOPOGRAFO	1	77	0	0	50	127
	TOTAL	77	8.519	4.187	0	995	13.701
	TOTAL DO QUADRO	194	26.408	18.668	8.558	3.574	57.208
	TOTAL DA UNID. ORCAMENT.	200	26.778	18.894	8.646	3.579	57.897
	TOTAL UNID. ORCAM. S/COLEG.	200					

ADMINISTRACAO UNIDADE ORCAMENTARIA		ADMINISTRACAO DIRETA SEC. DE EST. DO TRAB. E PROM. SOCIAL		Em Cr\$ 1.000,00			TOTAL
REGIME	CARGO/FUNCAO	NUMERO DE OCUPANTES	SALARIOS VENCIMENTOS	VANTAGENS GRATIFICACOES	PECUNARIAS PESSOAS	OUTRAS	TOTAL
	ADMINISTRADOR	1	146	117	0	5	288
	ADVOGADO C	1	161	129	0	17	307
	AG. DE MECANICA	1	62	0	24	107	193
	AG. DE PORTARIA	77	6.040	784	69	1.404	9.197
	AGENTE ADMINISTRATIVO	17	1.189	0	0	166	1.355
	AGENTE DE SERV. COMPLEMENT	2	342	274	0	128	745
	ARQUITETO	2	139	0	0	11	150
	ASSIST. SOCIAL	98	15.056	12.808	0	334	1.590
	ATENDENTE DE ENFERMAGEM	17	1.254	0	0	45	669
	AUX. DE ENFERMAGEM	7	624	0	0	741	5.648
	AUX. SOCIAL	52	4.893	0	14	525	7.268
	AUX. TECNICO	44	6.743	0	0	0	168
	AUX. TECNICO REF. II	1	188	0	0	161	994
	AUXILIAR ADMINISTRATIVO	12	833	238	0	17	553
	BIBLIOTECONOMISTA	2	998	256	0	780	1.144
	CONSULTOR JURIDICO	1	128	1.249	0	39	2.849
	CONTADOR	10	1.561	121	0	5	277
	COORDENADOR	1	151	0	0	5	220
	COSTUMEIRA	3	215	0	0	161	1.071
	COZINHEIRO	14	910	0	0	134	134
	DATILOGRAFO	1	63	3.854	0	68	6.885
	ECONOMISTA	15	2.237	517	0	378	1.640
	ENFERMEIRO	4	647	146	0	774	474
	ENG. AGRONOMO	2	146	117	0	211	732
	ENGENHEIRO	2	388	308	0	39	181
	INSTRUTOR DE ARTE	2	176	0	0	5	283
	JORNALISTA	1	146	117	0	5	283
	LAVADEIRA	4	278	980	0	79	2.284
	MEDICO	11	1.225	0	0	414	2.139
	MONITOR	21	1.725	0	0	3.314	3.314
	MOTORISTA	24	2.174	14	12	1.114	5
	NUTRICIONISTA	2	288	238	0	11	574
	ODONTOLOGO	2	313	250	0	0	545
	PEDAGOGO	2	303	181	0	11	301
	PROF. EDUCACAO FISICA	2	181	129	0	0	272
	PROF. ASSIST. III 20 HORAS	1	151	121	0	0	3.837
	PROFESSOR	27	3.208	0	0	629	1.963
	PSICOLOGO	7	1.062	850	0	2.906	14.741
	SERVENTE	185	11.838	1.343	0	1.393	4.415
	SOCIOLOGO	11	1.678	760	210	5	1.058
	TEC. DE CONTABILIDADE	1	81	1.120	0	17	2.538
	TEC. EM ASSUNTOS EDUCAC. A	9	1.401	0	0	0	201
	TECNICO ABRICOLA	2	173	0	0	28	892
	TECNICO DE EDUCACAO	3	480	384	0	17	818
	TECNICO EM ADMINISTRACAO	3	445	356	0	3.969	9.534
	VIGIA	83	5.565	27.794	332	19.570	126.147
	TOTAL	791	78.481	27.794	332	19.570	126.147
	TOTAL DO QUADRO	791					
ESTATUARIOS EFETIVOS E COMISSIONADOS							
	ADMINISTRADOR	4	568	1.976	254	1.542	4.341
	AG. DE PORTARIA	3	170	0	2	90	262
	AGENTE ADMINISTRATIVO	9	223	760	338	8	1.329
	ASSESSOR	8	3.803	3.042	0	480	7.325
	ASSESSOR DE GABINETE	3	2.852	0	0	928	3.780
	ASSESSOR ESPECIALIZADO	1	1.629	0	0	0	1.629
	ASSIST. SOCIAL	1	63	1.417	0	44	1.559
	AUX. SERV. DE COMUNICACAO	1	0	1.303	0	0	107
	CH. DO DEPTO. FINANCEIRO	1	950	0	0	0	1.303
	CH. DA DIVISAO DE MATERIAL	1	0	1.303	0	0	1.303
	CH. DEPTO. DE ENS. E CAPACIT.	1	1.629	0	0	144	1.773
	CH. DEPTO. DE REL. DO TRAB.	1	128	1.016	57	0	1.201
	CONSULTOR JURIDICO	1	142	113	0	0	255
	CONTADOR	1	1.629	429	0	1.015	2.644
	COORD. ASS. PLANEJAMENTO	7	463	0	0	306	1.198
	DATILOGRAFO	1	0	1.303	0	0	1.303
	DIR. DEPTO. ADMINISTRACAO	1	0	1.738	0	0	1.738
	DIR. ADM. E FINANCEIRO	1	1.629	0	0	0	1.629
	DIR. DEPTO. ACO S. TRABALHO	1	2.173	0	0	0	2.173
	DIR. UNIVERSIDADE TRABALHO	1	2.173	0	0	11	2.184
	DIRETOR DO TRABALHO	1	267	0	13	111	391
	ESCR. DATILOG. REF. III	4	245	12	12	231	500
	MOTORISTA	3	176	1.445	243	0	1.864
	PROF. COLABORADOR	1	71	0	0	11	82
	PROFESSOR AD-1	1	284	227	0	10	521
	PSICOLOGO	2	950	0	0	11	961
	SEC. CONS. TEC. - CIENTIFICO	1	0	12	0	0	12
	SECRETARIO	1	0	2.173	0	58	2.231
	SECRETARIO ADJUNTO	1	0	0	0	0	3.266
	SECRETARIO DE ESTADO	1	3.266	0	0	311	311
	SERVICO EVENTUAL	3	0	1.116	472	282	2.518
	TECNICO B	3	648	1.574	860	0	2.771
	TECNICO D	3	337	20.959	2.251	5.604	55.425
	TOTAL	65	26.611	20.959	2.251	5.604	
	TOTAL DO QUADRO	65					559
TEMPORARIOS							
	ADMINISTRADOR	2	284	227	0	48	277
	ADVOGADO	1	142	113	0	22	277
	AG. DE PORTARIA	144	8.205	0	0	1.311	9.516
	AGENTE ADMINISTRATIVO	49	3.595	0	0	822	4.417
	AGENTE DE SERV. COMPLEMENT	64	4.196	0	0	85	4.281
	ANALISTA DE SISTEMAS	1	142	113	0	5	280
	ARQUITETO	1	142	113	0	0	1.793
	ASSIST. SOCIAL	7	996	797	0	29	1.053
	ASSISTENTE JURIDICO	4	569	455	0	17	613
	AUX. DE ENFERMAGEM	9	594	0	0	94	1.813
	AUX. TECNICO	20	1.725	0	0	0	255
	BIBLIOTECONOMISTA	1	142	113	0	33	801
	CONTADOR	3	427	341	0	65	702
	DATILOGRAFO	10	637	0	0	22	280
	DIGITADOR	5	258	0	0	57	1.337
	ECONOMISTA	5	711	569	0	11	1.548
	ENFERMEIRO	6	854	683	0	0	

ADMINISTRACAO : ADMINISTRACAO DIRETA		Em Cr\$ 1.000,00					TOTAL
UNIDADE ORCAMENTARIA : SEC. DE EST.DO TRAB. E PROM. SOCIAL		NUMERO DE	SALARIOS	VANTAGENS	PECUNIARIAS	OUTRAS	
REGIME	CARGO	OCUPANTES	VENCIMENTOS	GRATIFICACOES	PESSOAIS		
ESTATUTARIOS							
TEMPORARIOS							
	ENG. AGRONOMO	2	284	227	0	0	511
	ENG. CIVIL	1	142	113	0	0	255
	ENGENHEIRO	1	142	113	0	0	255
	ESTATISTICO	1	142	113	0	0	255
	FISIOTERAPEUTA	1	142	113	0	0	255
	MEDICO	1	142	113	0	0	255
	MOTORISTA	7	572	0	0	551	1.123
	NUTRICIONISTA	1	113	0	0	0	255
	PEDAGOGO	1	256	205	0	22	461
	PROGRAMADOR	1	218	0	0	5	516
	PSICOLOGO	2	284	227	0	11	1.035
	SOCIOLOGO	4	559	455	0	11	88
	TEC. DE CONTABILIDADE	1	77	0	0	0	255
	TECNOLOGO EM PROC. DADOS	1	142	113	0	0	1.024
	TERAPEUTA OCUPACIONAL	4	569	455	0	306	875
	VIGIA	10	569	0	0	3.532	37.427
	TOTAL	369	28.011	5.884	0	9.136	92.852
	TOTAL DO QUADRO	434	54.622	26.843	2.251		
CELETISTAS							
	AUXILIAR ADMINISTRATIVO	1	83	0	3	0	86
	PROGRAMADOR I	1	271	0	0	337	608
	TEC. DE PLANEJAMENTO	1	550	0	154	156	860
	TOTAL	3	904	0	157	493	1.554
	TOTAL DO QUADRO	3	904	0	157	493	1.554
	TOTAL DA UNID. ORCAMENT.	1.228	133.977	54.637	2.740	29.199	220.553
	TOTAL UNID. ORCAM. S/COLEG.	1.228					

ADMINISTRACAO : ADMINISTRACAO DIRETA		Em Cr\$ 1.000,00					TOTAL
UNIDADE ORCAMENTARIA : SEC. DE EST. DE IND. COM. MINERACAO		NUMERO DE	SALARIOS	VANTAGENS	PECUNIARIAS	OUTRAS	
REGIME	CARGO	OCUPANTES	VENCIMENTOS	GRATIFICACOES	PESSOAIS		
ESTATUTARIOS							
EFETIVOS E COMISSIONADOS							
	ENG. CIVIL	1	142	1.417	0	190	1.749
	TOTAL	1	142	1.417	0	190	1.749
	TOTAL DO QUADRO	1	142	1.417	0	190	1.749
	ADMINISTRADOR	4	569	2.751	185	62	3.567
	AGENTE ADMINISTRATIVO	3	220	29	25	41	315
	ASSESSOR	2	5.650	3.911	0	59	9.620
	ASSESSOR ESPECIALIZADO	2	0	2.607	0	839	3.446
	ASSIST. TECN. XXVII	7	996	5.904	866	34	7.800
	AUX. TECNICO REF. XXV	1	73	0	0	0	141
	CH. DIV. RECURSOS HUMANOS	1	950	0	0	623	1.383
	CH. DIV. DE FINANÇAS	1	488	0	0	297	785
	CHEFE DE GABINETE	1	950	0	0	5	955
	COORD. AT. P/FOM. DES. MINER.	1	950	0	0	19	969
	COORD. GR. AT. APOIO OPERAC.	1	950	0	0	0	950
	COORD. GR. AT. IND. TRANSFORM.	1	950	0	0	0	950
	COORD. GR. AT. MARCAS E PAT.	1	950	0	0	0	950
	COORD. GR. AT. MISSOES ESPEC.	1	950	0	0	0	950
	COORD. GR. AT. P/AGROINDUST.	1	950	0	0	0	950
	COORD. GR. ATIV. A. ASSOCIAT.	1	950	0	0	0	950
	COORD. GR. ATIV. MINERAL	1	950	0	0	1.534	3.707
	DIR. DE AREA DE COMERCIO	1	2.173	0	0	0	2.173
	DIR. DE AREA DE MINERACAO	1	2.173	0	0	0	2.173
	DIR. DE AREA MICRO-EMPRESA	1	2.173	0	0	839	2.142
	DIR. DEPTO ADMINISTRACAO	1	0	1.303	0	5	1.634
	DIR. DEPTO FOMENTO COMERC.	1	1.629	0	0	218	1.845
	DIR. DEPTO FOMENTO IND.	1	1.629	0	0	40	1.669
	DIR. DEPTO FOMENTO MICRO-EM	1	1.629	0	0	176	698
	DIR. DEPTO FOMENTO MINERAL	6	490	14	18	2.283	4.979
	MOTORISTA	1	170	0	0	86	3.406
	SECRETARIO ADJUNTO	1	2.716	0	0	140	237
	SECRETARIO DE ESTADO	2	3.266	0	32	86	446
	SERVEENTE REF. I	2	170	136	139	0	61.852
	SOCIOLOGO	55	33.783	19.492	1.277	7.320	
	TOTAL	132	41.346	22.450	1.277	9.459	74.532
	TOTAL DO QUADRO	132	41.346	22.450	1.277	9.459	74.532
TEMPORARIOS							
	AGENTE DE ARTES PRATICAS	18	1.025	0	0	458	1.483
	AUX. DE ENGENHARIA	1	77	0	0	33	110
	AUX. TECNICO	10	882	0	0	114	976
	DATILOGRAFO	16	1.020	0	0	698	1.718
	DESENHISTA	1	77	0	0	31	108
	GEOGRAFO	1	142	113	0	0	255
	GEOLOGO	2	284	227	0	33	544
	MOTORISTA	2	163	0	0	226	389
	QUIMICO INDUSTRIAL	1	142	113	0	11	266
	SOCIOLOGO	2	284	227	0	79	590
	TEC. DE CONTABILIDADE	1	77	0	0	0	77
	TEC. DE PLANEJAMENTO	20	3.211	2.278	0	414	5.973
	TEC. EM MINERACAO	1	86	0	0	37	123
	TELEFONISTA	1	63	0	0	5	68
	TOTAL	77	7.583	2.968	0	2.139	12.680
	TOTAL DO QUADRO	132	41.346	22.450	1.277	9.459	74.532
CELETISTAS							
	ANALISTA DE SISTEMAS I	1	426	760	0	1	1.187
	PROGRAMADOR II	1	357	391	35	1	784
	TOTAL	2	783	1.151	35	2	1.971
	TOTAL DO QUADRO	2	783	1.151	35	2	1.971
SEM VINCULO							
MEMBROS DE COLEGIADO							
	CONSELHEIRO	19	0	3.341	0	0	3.341
	PRESIDENTE DE CONSELHO	2	0	706	0	0	706
	TOTAL	21	0	4.047	0	0	4.047
	TOTAL DO QUADRO	21	0	4.047	0	0	4.047
	TOTAL DA UNID. ORCAMENT.	188	42.271	29.085	1.312	9.651	82.299
	TOTAL UNID. ORCAM. S/COLEG.	135					

ADMINISTRACAO : ADMINISTRACAO DIRETA		Em Cr\$ 1.000,00					TOTAL
UNIDADE ORCAMENTARIA : PROCURADORIA GERAL DO ESTADO		NUMERO DE	SALARIOS	VANTAGENS	PECUNIARIAS	OUTRAS	
REGIME	CARGO	OCUPANTES	VENCIMENTOS	GRATIFICACOES	PESSOAIS		
ESTATUTARIOS							
EFETIVOS E COMISSIONADOS							
	ADMINISTRADOR	1	142	113	0	48	301
	AG. DE PORTARIA	2	113	0	5	69	187
	ASSISTENTE TECNICO	7	792	43	124	407	1.366
	AUX. DE ADMINISTRACAO	9	693	29	50	342	1.114
	AUX. TECNICO	1	88	0	0	37	123
	AUXILIAR ADMINISTRATIVO	1	77	0	0	41	118
	DATILOGRAFO	2	127	14	0	65	206
	MOTORISTA	2	245	0	8	302	555
	SERVEENTE	3	113	0	5	104	222
	TEC. NIVEL SUPERIOR	12	2.073	1.731	185	3.169	7.158
	TOTAL	40	4.461	1.930	377	4.582	11.350
	TOTAL DO QUADRO	40	4.461	1.930	377	4.582	11.350
TEMPORARIOS							
	AG. DE PORTARIA	4	227	0	19	95	341
	ASSESSOR	3	2.852	0	0	17	2.889
	DIR. DEPTO ADMINISTRACAO	1	1.829	0	0	11	1.640
	PROC. GER. DO ESTADO	1	3.266	0	0	0	3.266
	PROCURADOR DO ESTADO	25	11.813	10.754	3.510	3.359	29.436
	TEC. NIVEL SUPERIOR	1	170	527	279	5	981
	TOTAL	35	19.957	11.281	3.808	3.487	38.533
CELETISTAS							
	AG. DE PORTARIA	5	284	0	0	154	438
	ASSISTENTE TECNICO	1	113	0	0	0	113
	AUX. TECNICO	1	88	0	0	54	140
	AUXILIAR ADMINISTRATIVO	3	220	0	0	23	243
	DATILOGRAFO	5	318	0	0	95	413
	MOTORISTA	1	81	0	0	73	154
	TEC. NIVEL SUPERIOR	17	1.244	198	0	0	338
	TOTAL	52	21.201	11.477	3.808	3.886	40.372
	TOTAL DO QUADRO	52	21.201	11.477	3.808	3.886	40.372
	TOTAL DA UNID. ORCAMENT.	92	25.662	13.407	4.185	8.468	51.722
	TOTAL UNID. ORCAM. S/COLEG.	92					

ADMINISTRACAO : ADMINISTRACAO DIRETA							Em Cr\$ 1.000,00	
UNIDADE ORCAMENTARIA : POLICIA MILITAR DO ESTADO							TOTAL	
REGIME	CARGO FUNCAO	NUMERO DE OCUPANTES	SALARIOS VENCIMENTOS	GRATIFICACOES	VANTAGENS PECUNIARIAS PESSOALS	OUTRAS	TOTAL	
ESTATUTARIOS EFETIVOS E COMISSIONADOS								
	A.L.C.F.S.D. / PM	3.707	135.266	176.439	5.375	191.972	509.052	
	AGENTE ADMINISTRATIVO	1	99	0	64	46	209	
	ALUNO OFICIAL / PM	141	9.907	12.304	119	17.351	39.681	
	ASPIRANTE A OFICIAL / PM	18	1.937	2.785	251	8.021	12.984	
	CABO / BM	1	56	78	25	34	193	
	CABO / PM	1.543	89.085	124.175	24.240	131.852	369.452	
	CAPITAO / PM	109	17.819	33.037	13.391	49.387	114.234	
	CORONEL / PM	25	5.576	32.865	30.291	23.852	92.384	
	MAJOR / PM	88	12.286	35.436	23.686	40.746	112.154	
	SOLDADO DE 1 CLASSE / PM	1.057	43.239	63.267	10.445	75.443	192.394	
	SOLDADO DE 2 CLASSE / BM	5	180	252	27	198	657	
	SOLDADO DE 3 CLASSE / PM	1.858	68.173	96.926	1.993	150.623	317.715	
	SUB - TENENTE / PM	70	7.026	11.894	6.457	12.576	37.953	
	TENENTE-CORONEL / PM	52	10.439	53.726	42.995	41.472	148.623	
	1 SARGENTO / PM	161	15.377	24.331	11.530	23.377	79.615	
	2 SARGENTO / PM	85	11.198	18.672	7.320	23.776	60.966	
	3 SARGENTO / PM	366	30.419	46.987	18.707	56.686	152.679	
	4 SARGENTO / PM	119	14.599	23.775	4.092	60.423	102.889	
	5 SARGENTO / PM	1	140	203	53	366	712	
	6 SARGENTO / PM	1.116	81.023	117.639	38.945	138.990	376.597	
	TOTAL	10.701	563.168	887.224	244.715	1.071.773	2.766.880	
TEMPORARIOS								
	ADMINISTRADOR	1	142	113	0	0	255	
	AUX. DE ENFERMAGEM	1	106	0	0	126	232	
	FISIOTERAPEUTA	1	276	0	0	0	401	
	MEDICO VETERINARIO	1	276	0	0	408	977	
	SERVENTE	8	569	0	0	42	139	
	TECNICO DE LABORATORIO	1	96	113	0	621	2.998	
	TOTAL	13	1.465	887.337	244.715	1.072.394	2.769.079	
	TOTAL DO QUADRO	10.714	564.633	887.337	244.715	1.072.394	2.769.079	
CELESTISTAS								
	ADVOGADO	1	276	0	0	177	453	
	AUX. DE ENFERMAGEM	1	106	0	10	91	207	
	AUXILIAR DE MASSAGISTA	2	175	0	27	137	325	
	CONTADOR	1	276	0	16	130	498	
	COZINHEIRO	2	163	0	13	186	475	
	ENFERMEIRO	1	276	0	73	156	505	
	LAVADEIRA	1	76	0	27	549	1.404	
	MEDICO	3	828	0	13	186	475	
	NUTRICIONISTA	1	276	0	35	358	820	
	SERVENTE	6	427	0	0	0	1.058	
	TECNICO DE LABORATORIO	3	290	0	24	159	473	
	TOTAL	22	3.169	0	185	2.241	5.595	
	TOTAL DO QUADRO	22	3.169	0	185	2.241	5.595	
	TOTAL DA UNID ORCAMENT ...	10.736	567.802	887.337	244.900	1.074.635	2.774.674	
	TOTAL UNID. ORCAM S/COLEG.	10.736	567.802	887.337	244.900	1.074.635	2.774.674	

ADMINISTRACAO : ADMINISTRACAO DIRETA							Em Cr\$ 1.000,00	
UNIDADE ORCAMENTARIA : POLICIA MILITAR DO ESTADO /INATIVOS							TOTAL	
REGIME	CARGO FUNCAO	NUMERO DE OCUPANTES	SALARIOS VENCIMENTOS	GRATIFICACOES	VANTAGENS PECUNIARIAS PESSOALS	OUTRAS	TOTAL	
ESTATUTARIOS EFETIVOS E COMISSIONADOS								
	A.L.C.F.S.D. / PM	8	548	774	815	298	2.435	
	ALUNO OFICIAL / PM	1	70	101	110	35	316	
	ASPIRANTE A OFICIAL / PM	1	130	228	191	65	614	
	CABO / BM	14	1.070	1.566	1.874	570	5.080	
	CABO / PM	309	21.837	31.698	48.339	12.662	114.234	
	CAPITAO / PM	15	2.609	4.966	10.653	1.622	19.850	
	CORONEL / BM	1	180	325	409	90	1.004	
	CORONEL / PM	3	847	1.748	16.126	750	19.473	
	MAJOR / BM	42	11.153	23.787	124.950	8.390	168.280	
	MAJOR / PM	1	180	343	653	155	1.331	
	SOLDADO DE 1 CLASSE / BM	14	970	1.400	1.728	515	4.613	
	SOLDADO DE 2 CLASSE / PM	469	32.438	45.627	58.682	17.015	153.762	
	SOLDADO DE 3 CLASSE / BM	2	140	200	255	85	660	
	SOLDADO DE 3 CLASSE / PM	55	3.688	5.807	5.509	2.146	17.150	
	SUB - TENENTE / PM	4	254	363	380	102	1.099	
	TENENTE-CORONEL / PM	45	2.965	4.288	3.948	1.531	12.732	
	1 SARGENTO / PM	179	22.003	40.757	65.690	13.981	142.431	
	2 SARGENTO / PM	12	1.475	2.582	4.114	911	9.082	
	3 SARGENTO / PM	7	1.561	3.006	6.975	1.196	1.568	
	4 SARGENTO / PM	16	1.816	3.157	4.439	1.013	12.738	
	5 SARGENTO / PM	118	12.947	23.284	34.714	10.425	78.873	
	6 SARGENTO / PM	49	6.936	11.884	16.210	4.639	39.669	
	7 SARGENTO / PM	8	890	1.293	1.372	397	3.682	
	8 SARGENTO / PM	189	20.582	35.947	51.056	12.164	119.749	
	9 SARGENTO / PM	49	6.303	11.937	17.153	3.909	39.302	
	10 SARGENTO / PM	22	2.348	3.869	5.088	1.240	12.545	
	11 SARGENTO / PM	319	33.372	55.487	71.519	18.529	178.917	
	TOTAL	1.962	191.303	321.056	562.117	113.255	1.187.731	
	TOTAL DO QUADRO	1.962	191.303	321.056	562.117	113.255	1.187.731	
	TOTAL DA UNID ORCAMENT ...	1.962	191.303	321.056	562.117	113.255	1.187.731	
	TOTAL UNID. ORCAM S/COLEG.	1.962	191.303	321.056	562.117	113.255	1.187.731	

ADMINISTRACAO : ADMINISTRACAO DIRETA							Em Cr\$ 1.000,00	
UNIDADE ORCAMENTARIA : SEC CIENCIAS TEC E MEIO AMBIENTE							TOTAL	
REGIME	CARGO FUNCAO	NUMERO DE OCUPANTES	SALARIOS VENCIMENTOS	GRATIFICACOES	VANTAGENS PECUNIARIAS PESSOALS	OUTRAS	TOTAL	
ESTATUTARIOS EFETIVOS E COMISSIONADOS								
	BIOLOGO	1	183	883	0	0	1.036	
	ENG. AGRONOMO	2	284	1.749	0	0	2.033	
	ENG. FLORESTAL	1	142	874	0	0	1.016	
	ENGENHEIRO QUIMICO	1	142	874	0	0	1.016	
	ENGENHEIRO SANITARISTA	2	306	2.309	0	0	2.832	
	QUIMICO	1	170	897	0	411	1.531	
	QUIMICO INDUSTRIAL	4	569	4.801	0	556	5.926	
	TOTAL	12	1.768	12.387	53	984	15.190	
	TOTAL DO QUADRO	12	1.768	12.387	53	984	15.190	
TEMPORARIOS								
	AG. DE PORTARIA	2	119	0	20	94	233	
	AGENTE ADMINISTRATIVO	1	1.251	0	386	11	1.648	
	AGENTE DE SANEAMENTO	1	100	0	26	0	126	
	AGENTE DE SAUDE	1	100	0	25	0	139	
	ARQUITETO	1	170	136	83	5	394	
	ASSESSOR	4	4.210	1.303	0	34	5.547	
	ASSIST. SOCIAL	1	220	176	59	11	466	
	ASSIST. TECN. REF. XXVII	1	142	1.417	172	588	2.320	
	AUX. INFORM. AREA SAUDE	1	66	907	272	12	1.374	
	BIOLOGO	1	184	122	32	768	1.075	
	BIOQUIMICO	1	0	760	0	0	760	
	CH.DIV.FAUNA E FLORA	1	0	760	0	0	760	
	CHEFE DE GABINETE	1	0	1.303	0	0	1.303	
	COORD. DE DIF. E TECNOLOGIA	1	0	12	22	0	100	
	DATILOGRAFO	1	66	0	0	0	1.610	
	ENG. FLORESTAL	1	170	1.440	0	0	6.734	
	ENGENHEIRO	2	306	245	45	22	601	
	ENGENHEIRO SANITARISTA	2	171	0	63	256	493	
	MOTORISTA	1	171	0	0	386	3.102	
	SECRETARIO ADJUNTO	1	2.716	0	0	0	3.266	
	SECRETARIO DE ESTADO	1	3.266	0	31	30	336	
	SOCIOLOGO	1	153	122	1.286	5	6.436	
	TECNICO DE LABORATORIO	3	987	4.158	0	0	137	
	TECNICO DE SAUDE PUBLICA	1	100	0	37	352	3.348	
	TECNICO EM RADIOTERAPIA	5	920	1.496	580	11	1.131	
	TOTAL	47	16.638	19.803	4.466	2.619	43.526	
TEMPORARIOS								
	ADMINISTRADOR	2	284	227	0	67	578	
	ADVOGADO	2	284	227	0	22	533	
	AG. DE PORTARIA	9	512	0	0	136	648	
	AG. OPERACOES GRAFICAS	1	56	0	0	0	56	
	AGENTE ADMINISTRATIVO	11	807	0	0	307	1.114	
	AUX. SERV. DE COMUNICACAO	1	63	0	0	5	68	
	AUX. TECNICO	3	258	0	0	0	258	
	BIOMEDICO	1	142	113	0	17	272	
	CONTADOR	1	142	113	0	58	386	
	DATILOGRAFO	5	318	0	0	0	77	
	DESENHISTA	1	77	0	0	0	86	
	DIGITADOR	1	86	0	0	262	1.030	
	ECONOMISTA	3	427	341	0	90	1.114	
	ENG. AGRONOMO	4	569	455	0	22	1.302	
	ENG. FLORESTAL	5	711	569	0	22	1.046	
	ENGENHEIRO QUIMICO	4	569	455	0	22	1.046	

ADMINISTRACAO : ADMINISTRACAO DIRETA		Em Cr\$ 1.000,00				
UNIDADE ORCAMENTARIA : SEC CIENCIAS TEC E MEIO AMBIENTE		TOTAL				
REGIME	CARGO FUNCAO	NUMERO DE OCUPANTES	SALARIOS VENCIMENTOS	VANTAGENS PECUNARIAS GRATIFICACOES	PESSOALS	OUTRAS
ESTATUTARIOS	ENGENHEIRO SANITARISTA	5	711	569	0	0
TEMPORARIOS	GEOGRAFO	2	284	227	0	0
	GEOLOGO	1	142	113	0	0
	METEOROLOGO	1	142	113	0	0
	MOTORISTA	4	326	9	0	655
	QUIMICO INDUSTRIAL	1	142	113	0	0
	SOCIOLOGO	2	284	227	0	0
	TEC. DE CONTABILIDADE	5	318	0	0	11
	TELEFONISTA	8	455	0	0	5
	VIGIA	84	8.186	3.862	0	2.010
	TOTAL	131	24.824	23.665	4.466	4.629
	TOTAL DO QUADRO	143				
	TOTAL DA UNID ORCAMENT	143	26.590	36.052	4.519	5.613
	TOTAL UNID. ORCAM S/COLEG.	143				

ADMINISTRACAO : ADMINISTRACAO DIRETA		Em Cr\$ 1.000,00				
UNIDADE ORCAMENTARIA : SEAD ENCARGOS		TOTAL				
REGIME	CARGO FUNCAO	NUMERO DE OCUPANTES	SALARIOS VENCIMENTOS	VANTAGENS PECUNARIAS GRATIFICACOES	PESSOALS	OUTRAS
ESTATUTARIOS	ADMIN. DO POSTO FISC. VII	1	89	178	257	0
EFETIVOS E COMISSIONADOS	ADMINIST. ESCOLAR EE-1	4	873	2.360	1.940	51
	ADMINIST. ESCOLAR EE-2	19	4.424	9.516	8.364	148
	ADMINISTRADOR	5	797	4.453	2.650	17
	ADMINISTRADOR ESCOLAR	1	228	1.552	1.068	0
	AG. ADMINISTRATIVO PAD. I	1	73	178	209	0
	AG. ATIV. AGROPECUARIA	10	762	767	934	105
	AG. AUX. DE FISCALIZACAO	63	5.476	15.557	11.871	421
	AG. DE CARPINTARIA	9	533	67	316	85
	AG. DE ELETRICIDADE	4	234	18	146	85
	AG. DE FOTOGRAFIA	2	119	18	61	22
	AG. DE MECANICA	2	124	62	105	11
	AG. DE PORTARTA	837	50.285	2.278	21.364	8.525
	AG. OPERACOES GRAFICAS	2	119	20	58	22
	AG. TERAP. OCUP. E RECREA	3	119	0	65	34
	AG. VIGILANC. SANITARIA	3	302	33	333	4.514
	AGENTE ADMINISTRATIVO	565	56.572	18.089	40.024	56
	AGENTE DE ARTES PRATICAS	13	760	184	338	1.071
	AGENTE DE SAUDE	117	11.538	2.053	6.012	5
	AGENTE FEMINEIRO REF. II	59	85	0	42	23
	AGENTE TRIBUTARIO	1	5.222	15.500	11.807	0
	ALMOXARIFE AUX. REF. 3	1	73	0	22	5
	ALMOXARIFE NIV. II	1	73	0	475	0
	ARQ/COLOCISTA N-10	1	170	0	69	0
	ARQUIVISTA N-6	1	170	1.440	966	0
	ARQUIVISTA	1	73	0	36	0
	ARQUIVISTA N-3	3	253	77	132	0
	ARQUIVISTA N-5	2	472	0	329	5
	ARTIFICE	5	726	53	841	39
	ARTIFICE REF. II	2	281	794	584	143
	ASSES. JURIDICO CC 1	1	1.829	0	814	0
	ASSES. TECNICO CC 14	1	1.921	0	1.074	766
	ASSESSOR	2	1.816	0	740	0
	ASSESSOR ESPECIALIZADO	1	950	0	475	0
	ASSESSOR TECNICO	1	77	0	0	0
	ASSIST. DE GAB. REF. XVI	13	2.552	4.106	3.082	56
	ASSIST. SOCIAL	1	950	0	475	0
	ASSISTENTE TECNICO	3	288	0	67	5
	ATENDENTE N-1	21	2.211	33	480	34
	ATENDENTE N-2	2	192	48	129	28
	ATENDENTE REF. I	8	734	48	192	17
	ATENDENTE REF. II	1	100	0	30	56
	AUX DE ENFERMAGEM N-3	1	100	0	0	0
	AUX DE ENFERMAGEM N-4	1	302	0	70	34
	AUX DE ENFERMAGEM N-6	3	96	0	48	0
	AUX DE FARMACIA N-9	1	100	0	15	0
	AUX DE LABORATORIO N-2	2	197	0	232	0
	AUX DE LABORATORIO N-3	6	197	0	24	0
	AUX DE MATERIDADE N-6	2	520	187	127	22
	AUX. ADMINIST. REF. III	7	150	0	41	0
	AUX. ADMINISTRAC. PAD. A	2	146	0	73	0
	AUX. ADMINISTRAC. PAD. C	1	341	67	187	91
	AUX. ATIVID. AGROPECUARIA	1	77	0	23	0
	AUX. BIBLIOTECA N-4	1	73	0	44	0
	AUX. DE ADMINISTRAC. N-3	1	73	0	11	0
	AUX. DE ADMINISTRACAO	6	389	0	60	34
	AUX. DE DISCIPLINA	11	726	0	262	39
	AUX. DE DISCIPLINA NIV. 2	1	100	0	50	0
	AUX. DE ENFERMAGEM	1	81	0	48	0
	AUX. DE ENGENHARIA	1	305	0	36	0
	AUX. DE ESCRITA	1	73	0	22	0
	AUX. DE ESCRITA PAD. G	3	220	0	0	5
	AUX. DE ESCRITORIO PAD. A	1	73	0	38	0
	AUX. DE ESCRITORIO PAD. C	1	73	0	0	0
	AUX. DE GABINETE NIV. 6	1	73	0	0	0
	AUX. ESCRITA REF. II	7	468	139	312	79
	AUX. INFORM. AREA SAUDE	1	96	0	6	4
	AUX. SANEAMENTO REF. V	1	139	0	66	22
	AUX. SERV. DE COMUNICACAO	2	77	94	102	22
	AUX. TEC. POL. CIENTIFICA	1	77	0	38	115
	AUX. TECNICO	1	56	525	2.589	262
	AUXILIAR ADMINISTRATIVO	52	5.086	67	219	11
	AUXILIAR DE SAUDE	3	226	0	53	0
	AUXILIAR EM REABILITACAO	3	667	0	0	0
	AUXILIAR ESCOLAR	4	4.723	0	0	0
	BENEF. PENS. AJUD. DESPACHANTE	25	73	0	0	0
	BENEF. PENS. AJUD. DESPACHANTE	1	73	0	0	0
	BIBLIOTECARIO N-4	2	375	300	306	22
	BIBLIOTECONOMISTA	3	181	0	40	38
	BRACAL REF. I	1	58	0	29	0
	CAPATAZ NIVEL 2	1	58	0	17	0
	CARPINA	1	62	0	15	5
	CARPINA REF. III	1	62	0	0	34
	CARPINTEIRO NIV. 2	1	73	0	11	5
	CH. DIV FOMENT ANIMAL CC14	1	129	527	393	5
	CH. DE DIVISAO - CC 1	1	223	43	178	5
	CH. DE EXPEDIENTE CC. 12	3				
	CH. DE FINANÇAS - CC 4	1	56	0	22	0
	CH. SERVICO - CC 15	1	1.358	1.358	814	0
	CH. EXPED. DIV. DE MATERIAL	1	488	0	122	0
	CHEFE DE GABINETE	1	184	147	82	0
	CIRURGIAO DENTISTA N-24	1	446	931	1.261	34
	COLETOR N-5	5	655	327	1.656	306
	COMISSARIO DE POL MSP-1	2	655	327	766	312
	COMISSARIO DE POLICIA	1	58	0	0	0
	COMISSARIO ESPECIAL S/S	1	58	0	262	17
	COMISSARIO INTERIOR SEDE	12	683	71	5.159	1.633
	CONSULT. GER. DO ESTADO	1	544	1.088	5.334	5
	CONSULTOR JURIDICO	6	897	38	152	22
	CONTABILISTA N-13	4	309	2.858	1.839	0
	CONTADOR	4	717	508	1.008	0
	CONTADOR N-15	2	375	0	2.506	0
	COORD. ADMINISTRATIVO	1	1.629	0	24	0
	COSTUREIRO REF. I	1	124	0	15	28
	COZINHEIRO N-11	1	62	0	22	0
	COZINHEIRO REF. I	1	58	0	74	0
	DATILOGRAFO	10	649	44	237	28
	DATILOGRAFO NIV. 3	3	191	100	56	62
	DEL. DO INTERIOR S/S	3	175	0	0	0
	DELEGADO DE POLICIA	2	8.044	6.888	10.633	3.839
	DENTISTA N-24	3	552	441	298	11
	DIR DE DEPARTAMENTO	3	4.889	207	4.247	0
	DIR. DOC. E DIVULGACAO	2	2.228	2.117	3.535	5
	DIR. DE EXPEDIENTE CC. 12	1	1.629	0	1.323	0
	DIRETOR CC-6	1	950	0	570	5
	DIRETOR DE DIVISAO CC-11	1	950	950	1.140	5
	DIRETOR DE GRUPO EP-4	45	6.407	17.683	13.035	148
	DIRETOR DO ANTONIO LEMOS	1	142	259	241	0
	DIRETOR EP-4	2	142	1.955	1.344	22
	DIRETOR GERA. DO DSP	1	544	1.088	1.633	1.638
	DOBRADOR	1	56	0	22	0
	ENCADERNADOR	1	56	0	8	0
	ENFERM. VISITADORA N-2	1	100	0	0	0
	ENFERMEIRO	14	2.601	3.634	2.954	79
	ENG. AGRONOMO	5	854	6.768	4.412	51
	ENG. CIVIL	1	205	1.766	1.254	119
	ENGENHEIRO	7	1.607	7.053	5.657	28
	ESCR. DATILOG. REF. III	5	329	0	184	28
	ESCREV. DATILOG. NIV. 3	7	66	0	40	0
	ESCREVENTE DATILOGRAFO	1	73	0	11	0
	ESCRITURARIO	1	73	0	0	84

ADMINISTRACAO : ADMINISTRACAO DIRETA		Em Cr\$ 1.000,00				TOTAL	
UNIDADE ORÇAMENTARIA : SEAD ENCARGOS	REGIME	CARGO FUNCAO	NUMERO DE OCUPANTES	SALARIOS VENCIMENTOS	VANTAGENS PECUNIARIAS GRATIFICACOES	OUTRAS	
ESTATUTARIOS EFETIVOS E COMISSIONADOS							
		ESCRITURARIO CL. D	1	73	0	0	73
		ESCRITURARIO CL. E	1	73	0	0	73
		ESCRITURARIO N-3	3	220	0	0	220
		ESCRITURARIO PAD. A	1	73	0	0	73
		ESCRITURARIO PAD. C	2	146	0	0	146
		ESCRITURARIO PAD. E	3	227	118	182	527
		ESCRITURARIO PAD. F	2	146	0	0	146
		ESCRITURARIO PAD. G	2	146	0	0	146
		ESCRITURARIO PAD. H	1	73	0	0	73
		ESCRIVAO COLETORIA N IV	2	89	13	133	315
		ESCRIVAO DE POLICIA N-4	1	178	356	297	831
		ESCRIVAO DE POLICIA N-3	39	4.605	8.061	5.462	16.529
		ESCRIVAO DE INTERIOR S/S	2	187	234	63	518
		ESCRIVAO POLICIA ESP-1	15	857	56	241	1.486
		ESPEC. EDUC. EM EXTINCAO	28	6.477	8.600	7.382	20.535
		ESTADISTICO	12	2.118	2.558	2.332	7.030
		ESTADISTICO AUX. PAD. A	2	146	0	0	146
		ESTADISTICO AUX. PAD. C	1	73	0	0	73
		ESTADISTICO AUX. PAD. E	1	73	0	0	73
		ESTADISTICO PAD. G	1	73	0	0	73
		ESTADISTICO SANIT. N-4	1	73	0	0	73
		EX-GOVERNADOR DO ESTADO	3	2.612	6.908	4.601	14.121
		FARMACELUTICO	1	539	0	0	539
		FAXINEIRO NIV. I	1	56	0	0	56
		FAXINEIRO REF. II	1	56	0	0	56
		FISCAL DE RENDAS N-6	15	3.293	12.032	13.509	30.884
		FISCAL DE RENDAS N-7	2	224	0	0	224
		FISCAL GUARDA CIVIL N-4	2	375	415	476	1.266
		FISCAL GUARDA CIVIL REF. V	1	205	207	199	611
		FISCAL MATAD. MAGUARI N 4	1	196	248	265	709
		FISCAL TRANSITO N-5	2	187	0	31	218
		FISCAL TRANSITO N-6	2	187	267	510	964
		FISCAL TRANSITO N-7	1	93	117	332	542
		FISCAL TRANSITO NIV. 4	1	82	0	31	113
		FOGUEIRA REF. II	2	187	234	284	705
		GUARDA CIVIL REF. I	32	3.000	3.750	1.468	8.734
		GUARDA CIVIL REF. II	22	2.034	2.612	2.499	7.458
		GUARDA CIVIL REF. III	11	1.031	1.289	1.763	4.145
		GUARDA CIVIL REF. IV	1	93	117	31	241
		GUARDA DE TRANSITO PAD. D	1	93	117	63	290
		GUARDA DE TRANSITO 3 CLAS	1	89	178	40	324
		GUARDA FISCAL N-2	1	356	712	497	1.570
		GUARDA FISCAL N-3	2	177	356	305	843
		GUARDA FISCAL REF. III	1	187	234	664	1.096
		GUARDA MARITIMO REF. IV	5	468	585	928	2.009
		GUARDA MATADOURO M. REF. 3	3	170	142	173	490
		GUARDA SANIT PAD C	8	799	96	505	1.317
		GUARDA SANIT PAD D	15	302	0	217	1.462
		GUARDA SANITARIO REF. II	1	100	0	92	192
		GUARDA SANITARIO REF. III	3	302	0	108	539
		GUARDA TRANSITO REF. II	11	1.031	1.289	485	3.010
		GUARDA TRANSITO REF. III	7	656	820	464	2.071
		GUARDA TRANSITO REF. III	1	80	0	48	133
		IMPRESSOR TIPOGRAFICO	1	187	517	423	1.127
		INS. DE ENSINO EE/1	1	93	117	199	414
		INSPECT. GUARD. CIVIL N-10	1	36.398	608	18.607	62.297
		INSPECT. DE ALUNOS REF. II	50	3.398	0	1.154	4.623
		INSPECT. DE ENSINO	16	842	1.142	1.230	3.314
		INSPECT. DE ENSINO EE/2	2	284	6.856	6.421	17.272
		INSPECT. DE ENSINO EP-4	1	209	415	156	780
		INSPECT. DE RENDAS	2	205	207	476	888
		INSPECT. DE RENDAS CC 21	1	205	207	395	812
		INSPECT. DE RENDAS N-2	1	205	207	247	664
		INSPECT. GUARD. CIVIL N-4	1	93	117	170	385
		INSPECT. GUARD. CIVIL N-8	1	113	141	229	450
		INVEST. POLICIA ISP-1	3	309	386	153	1.181
		INVEST. POLICIA ISP-2	7	665	832	447	2.038
		INVEST. POLICIA ISP-3	2	206	257	462	848
		INVEST. POLICIA N-2	2	187	234	84	510
		INVEST. POLICIA N-3	99	11.659	14.513	13.730	41.132
		INVESTIGADOR DE POLICIA	2	119	0	11	244
		JARDINEIRO REF. I	3	186	0	0	558
		LAVADEIRA NIV. 1	2	124	0	9	259
		LAVADEIRA REF. I	2	163	0	9	335
		LINTIPISTA	3	185	115	214	520
		MAGAREFE REF. X	1	557	0	278	857
		MAQUINISTA	1	62	0	15	77
		MARCELEIRO	1	56	0	8	64
		MEDICAO	34	2.023	610	1.191	4.245
		MEDICAO GRAFO NIV. II	42	9.730	20.832	19.755	52.334
		MEDICO CLINICO REF. IV	1	184	147	165	496
		MEDICO N-24	3	521	417	554	1.492
		MEDICO SANITAR. N-24	1	184	147	165	496
		MEDICO SANITARISTA	4	220	1.480	850	2.550
		MEDICO-LEGISTA	1	1.033	2.084	1.698	4.815
		MESTRE DE OFICINA	1	66	0	0	66
		MOTORISTA	23	1.923	470	1.297	4.126
		MOTORISTA AUXILIAR	1	81	0	0	81
		MOTORISTA NIV. 10	1	1.114	1.058	2.038	4.210
		MOTORISTA NIV. 5	2	163	0	149	340
		MOTORISTA NIV. 8	1	95	0	4	111
		MOTORISTA POLICIAL	13	973	1.253	1.058	3.449
		ODONTOLOGO	14	2.517	3.906	3.666	10.188
		OFICIAL AUXILIAR PAD. G	1	73	0	0	73
		OFICIAL DE ADM. PAD. E	1	73	0	36	109
		OFICIAL DE ADM. NIV. 4	1	73	0	18	91
		OFICIAL DE ADM. PAD. G	1	73	0	36	109
		OFICIAL DE ADM. PAD. I	1	73	0	36	109
		OFICIAL DE ADM. PAD. J	1	73	0	36	109
		OPERADOR DE INSETICIDA	1	82	0	0	82
		OPERADOR RAIOS X REF. II	1	100	0	15	115
		OPERADOR POLIDOR	1	62	0	31	110
		ORIENT. EDUCACIONAL EE-2	10	2.264	2.020	2.401	6.785
		ORIENTADOR DE ENSINO EP-4	3	427	842	712	1.981
		ORIENTADOR EDUCACIONAL	5	228	214	265	707
		PAP. ILOSCOPISTA	1	590	741	799	2.209
		PENSIIONISTA	196	160.600	0	0	160.600
		PENSIIONISTA A/DESPACHANTE	58	22.708	0	0	22.708
		PENSIIONISTA DESPACHANTE	35	15.008	0	0	15.008
		PENSIIONISTA ESPECIAL SM	1	56	0	0	56
		PENSIIONISTA ESPECIAL VF	1	56	0	0	56
		PENSIIONISTA MILITAR	146	37.622	671	387	37.622
		PERITO CRIMINAL	2	519	671	781	1.599
		PERITO POLICIAL	5	612	869	0	2.324
		PLASTIFICADOR NIV. 6	1	100	0	2	102
		PL. SANIT PAD C	1	62	0	0	62
		PRATEIRO/PROTCCOLISTA N-1	1	96	0	48	155
		PRATEIRO DE FARMACIA N-2	1	96	0	25	125
		REPARADOR NIV. 9	1	100	5.317	3.390	9.044
		REPARADOR FISCAL	2	785	0	1.475	2.299
		REPARADOR JUDICIAL	1	7.488	12.529	12.246	32.302
		REF. ADJ. COM SUPERVISAO	21	18.535	32.853	31.689	84.904
		REF. ADJ. SEM SUPERVISAO	58	18.535	0	0	18.535
		REF. ASSISTENTE PA-A	2	632	508	484	1.622
		REF. ASSISTENTE PA-B	189	12.968	3.380	9.061	28.845
		REF. CATEDRATICO	230	18.150	6.356	14.371	43.897
		REF. COLABORADOR	5	1.847	2.261	3.936	8.677
		REF. DE MUSICA NIVEL 24	38	5.075	5.080	5.281	15.584
		REF. DE CULTURA TECNICA	1	84	8	319	411
		REF. DE ENSINO DE 1 GRAU	1.215	98.043	155.503	148.037	412.433
		REF. DE ENSINO DE 2 GRAU	46	5.514	20.788	14.814	41.086
		REF. DE LATIM	1	276	313	165	752
		REF. DE MUSICA	2	258	224	257	739
		REF. EDUC. ART. NIVEL 24	2	248	129	103	480
		REF. EDUC. ARTIST. EE-A1	3	129	92	132	353
		REF. EDUC. ARTISTICA	1	98	116	147	361
		REF. EDUC. FISICA EF-2	1	133	11	47	191
		REF. ESPECIALIZ. NIV. 24	1	129	163	175	467
		REF. ESPECIALIZADO EE-1	1	1.629	1.152	1.222	4.008
		REF. NAO TITUL. REF. 1	453	626	4.323	560	1.697
		REF. NAO TITULADO EP-1	256	25.876	8.255	11.858	44.116
		REF. PRIMARIO EP-3	5	348	151	148	647
		REF. PRIMARIO REF. IV	117	7.642	1.192	3.286	12.410
		REF. REGENTE EP-2	37	13.365	37.414	32.946	87.382
		REF. TITULAR	3	1.194	955	1.496	3.685
		REF. TITULAR IV 40 HORAS	1	426	644	535	1.605
		REF. TITULAR REF. IV	1	426	644	535	1.605

CONTINUA NO CADERNO 3

Imprensa Pública "Arthur Viana"



Diário Oficial

República Federativa do Brasil - Estado do Pará

CADERNO 3

0521

BELEM - SEXTA-FEIRA, 20 DE MAIO DE 1994

ANO CII - 104º DA REPUBLICA - Nº 27.722

ADMINISTRACAO : ADMINISTRACAO DIRETA		Em Cr\$ 1.000,00					TOTAL
UNIDADE ORCAMENTARIA : SEAD ENCARGOS		NUMERO DE	SALARIOS	VANTAGENS	PECUNIAS	OUTRAS	
R E G I M E	CARGO	OCCUPANTES	VENCIMENTOS	GRATIFICACOES	PESSOAIS		
ESTATUTARIOS EFETIVOS E COMISSIONADOS							
	PROF. TURMAS SUPLEMENTARE	5	808	3.056	1.896	0	5.760
	PROF. EDUC. MUSICAL N. SUPER	11	1.419	1.458	1.727	0	4.609
	PROFESSOR AD-1	878	101.706	35.851	79.732	13.591	230.880
	PROFESSOR AD-2	295	43.939	20.439	38.100	4.057	106.535
	PROFESSOR AD-3	277	42.547	63.503	62.781	2.912	171.743
	PROFESSOR AD-4	612	148.475	208.250	207.734	4.587	567.046
	PROTODOLISTA N-2	1	73	0	18	0	434
	PROTODOLISTA N-4	4	297	311	350	0	1.050
	PSICOLOGO	2	389	1.058	3.791	0	5.983
	REDATOR-CHEFE	3	1.114	159	381	45	1.067
	REVISOR	1	67	0	18	5	90
	SAPATEIRO	1	1.629	0	84	0	2.448
	SECR. UND. DE 2 GRAU - A	1	2.722	5.444	17.340	8.171	33.677
	SECRETARIO DE ESTADO	5	56	0	17	0	73
	SERVENTE	1	178	0	89	5	272
	SERVENTE DE MAQUINA	140	8.664	31	1.864	65	11.214
	SERVENTE N-1	86	5.100	174	1.083	672	7.029
	SERVENTE REF. I			0	0	51	113
	SERVENTE/MAQUINA NIV. 3	1	62	117	396	5	511
	SINALEIRO REF. II	1	93	117	52	0	262
	SINALEIRO REF. IV	1	327	163	694	147	1.331
	SUB-DELE. MARITIMO MSP-1	1	93	117	229	0	439
	SUB-INSPECTOR G. CIVIL N-6	1	93	117	229	5	444
	SUB-INSPECTOR G. CIVIL N-8	1	93	117	229	0	444
	SUP. ESCOLAR M-402/EE-2	41	9.593	12.780	13.309	273	35.955
	SUPERINT. ADJUNTO DA FEP	1	1.099	3.324	2.654	28	7.105
	SUPERV. ENS. 1º GRAU EP-4	11	1.611	1.400	1.821	0	4.632
	SUPERV. ESCOLAR EE-1	20	3.801	4.497	4.870	113	13.281
	SUPERVISOR DE ENSINO	1	84	22	64	5	175
	TEC. DE LABORATORIO N-6	3	302	33	209	94	638
	TEC. ASSUNT. EDUC. LIC. C	28	5.207	11.202	9.136	125	25.670
	TEC. ASSUNT. EDUC. LIC. P	38	9.223	17.837	15.399	131	42.590
	TEC. COMUNICACAO SOCIAL	1	130	2.277	1.203	0	3.610
	TEC. DE ADM. CC 7	2	219	1.228	173	0	520
	TEC. DE CONTABILIDADE	4	232	1.384	2.069	51	5.832
	TEC. DE PLANEJAMENTO	7	820	4.567	2.693	11	8.091
	TECNICO DE LABORATORIO	4	628	142	375	28	1.173
	TECNICO EM RADIOGRAFIA	5	470	107	320	28	925
	TELEFONISTA NIV. 3	1	66	207	662	0	1.074
	TESOUREIRO GERAL CC 9	1	205	18	47	0	142
	TESOUREIRO N-15	3	231	0	138	0	64
	TOPOGRAFO N-11	1	56	0	235	290	2.450
	VIGIA NIV. 1	33	1.928	0	24	22	165
	VIGIA REF. I	1	119	0	11	0	312
	VIGIA REF. XXI	2	201	0	75	0	278
	VISITADOR SANITARIO N-3	2	201	0	75	0	120
	VISITADOR SANITARIO N-5	1	62	0	38	5	120
	ZELADOR REF. I	1	77	0	38	0	120
	ZOOTECNISTA	1	77	0	38	0	120
	TOTAL	9.131	1.220.564	962.811	1.121.296	108.692	3.413.363
TEMPORARIOS							
	AG. DE PORTARIA	1	56	0	5	0	61
	AGENTE DE ARTES PRATICAS	1	56	18	31	0	100
	TOTAL	2	112	18	31	0	161
	TOTAL DO QUADRO	9.133	1.220.676	962.829	1.121.327	108.692	3.413.524
	TOTAL DA UNID ORCAMENT	9.133	1.220.676	962.829	1.121.327	108.692	3.413.524
	TOTAL UNID. ORCAM S/COLEG.	9.133					

ADMINISTRACAO : ADMINISTRACAO DIRETA		Em Cr\$ 1.000,00					TOTAL
UNIDADE ORCAMENTARIA : SECRETARIA DE TRANSPORTE		NUMERO DE	SALARIOS	VANTAGENS	PECUNIAS	OUTRAS	
R E G I M E	CARGO	OCCUPANTES	VENCIMENTOS	GRATIFICACOES	PESSOAIS		
	AGENTE OPERACIONAL	2	131	0	6	0	137
	ASSIST. DE ADMINISTRACAO	2	1.699	14	292	35	2.040
	ATENDENTE	40	60	0	3	11	74
	AUX. DE ADMINISTRACAO	20	4.344	87	315	663	5.410
	AUX. DE PORTARIA	3	1.218	0	109	413	1.740
	AUX. TECNICO	2	196	14	9	5	224
	AUXILIAR DE ARTIFICE	1	119	0	5	62	186
	AUXILIAR DE CAMPO	5	304	0	24	17	400
	AUXILIAR DE MANUTENCAO	4	60	0	3	44	80
	AUXILIAR DE OPERACOES	1	251	0	18	22	313
	AUXILIAR DE OPERADOR	1	60	0	3	22	85
	BIBLIOTECONOMISTA	1	150	88	51	11	1.093
	BRACAL	258	14.700	0	780	4.751	20.231
	CAPATAZ	2	123	0	6	0	129
	CARPINTEIRO	1	61	0	15	11	87
	COMANDANTE IFR-PADRAO "C"	2	1.334	400	86	22	1.842
	COMANDANTE VFR - PADRAO B	1	558	512	27	5	588
	CONSULTOR JURIDICO	2	256	0	38	0	806
	COZINHEIRO	2	120	0	6	21	147
	ELETRICISTA	1	65	0	3	0	79
	ENCAR. DE TERRAPLENAGEM	1	66	0	0	0	66
	ENG. CIVIL	11	1.653	5.928	610	504	8.696
	ENG. DE SEG. DO TRABALHO	1	67	0	3	43	122
	LABORATORISTA DE SOLOS	7	69	0	48	11	125
	MARINHEIRO FLUV. DE CONVES	1	450	4.818	0	615	5.883
	MECANICO DE EQUIP. PESADO	1	67	0	3	5	75
	MESTRE FLUVIAL	1	73	81	0	94	985
	MOTORISTA	6	393	1.570	26	108	527
	MOTORISTA FLUVIAL	2	141	400	0	210	1.921
	OFICIAL DE ADMINISTRACAO	5	1.221	0	80	87	1.788
	OPERADOR DE FONIA	1	62	0	3	3	102
	PEDEIREI	1	61	0	3	17	81
	PINTOR	1	62	0	3	5	70
	SERRALHEIRO	1	62	14	3	22	104
	SERVENTE	13	775	0	38	0	982
	SERVICOS PRESTADOS	1	47	0	3	0	47
	SOLDADOR	1	65	0	3	5	73
	TEC. DE CONTABILIDADE	1	70	143	0	4	77
	TECNICO	1	70	14	3	25	112
	TECNICO DE ESTRADA	1	70	0	3	28	99
	TECNICO EM ELETRONICA	1	62	0	3	0	65
	TELEFONISTA	1	62	0	3	11	83
	TOPOGRAFO	1	69	0	3	0	68
	TORNEIRO MECANICO	1	65	0	3	0	68
	VIGIA	13	818	0	40	438	1.296
	TOTAL	426	32.546	15.623	2.681	8.615	59.465
	TOTAL DO QUADRO	426	32.546	15.623	2.681	8.615	59.465
ESTATUTARIOS EFETIVOS E COMISSIONADOS							
	ABASTECEADOR	1	56	0	25	11	92
	AG. DE FISCAL. DE TRAFEGO	39	2.560	14	1.352	1.573	5.499
	AGENTE OPERACIONAL	11	722	29	239	238	1.228
	APONTADOR	1	56	0	25	108	189
	APOSENTADOS	10	2.008	1.347	1.394	6	4.755
	APROPRIADOR	1	56	0	22	17	93
	ASS. DO NUC. SET. PLANEJAM.	1	950	0	0	17	967
	ASSESSOR	13	10.213	1.521	109	756	12.599
	ASSIST. DE ADMINISTRACAO	13	2.460	53	1.496	259	4.268
	ATENDENTE	12	731	24	319	163	1.237
	AUX. DE ADMINISTRACAO N-3	1	950	0	570	0	1.520
	AUX. DE ADMINISTRACAO	101	8.265	961	3.493	2.862	15.581
	AUX. DE ENFERMAGEM	1	67	0	33	0	100
	AUX. DE ENGENHARIA	1	69	0	41	5	115
	AUX. DE MECANOGRFO	3	190	0	86	28	294
	AUX. DE PORTARIA	46	2.803	14	1.768	954	5.539
	AUX. TECNICO	7	459	29	144	122	754
	AUXILIAR DE ALMOXARIFE	1	170	0	85	327	582
	AUXILIAR DE ARTIFICE	43	2.585	0	685	726	4.176
	AUXILIAR DE CAMPO	48	3.189	0	1.110	1.057	5.336
	AUXILIAR DE MANUTENCAO	21	2.925	0	1.061	1.303	5.303
	AUXILIAR DE OPERACOES	21	1.321	0	556	404	2.291
	AUXILIAR DE OPERADOR	60	3.618	0	1.200	1.829	6.647

ADMINISTRACAO : ADMINISTRACAO DIRETA							Em Cr\$ 1.000,00
UNIDADE ORCAMENTARIA : SECRETARIA DE TRANSPORTE							TOTAL
REGIME	CARGO FUNCAO	NUMERO DE OCUPANTES	SALARIOS VENCIMENTOS	VANTAGENS GRATIFICACOES	PECUNIARIAS PESSOAIS	OUTRAS	TOTAL
ESTATUTARIOS EFETIVOS E COMISSIONADOS							
	BIBLIOTECNOMISTA	1	201	161	181	70	613
	BOMBEIRO-HIDRAULICO	3	184	0	80	17	281
	BORRACHEIRO	1	56	0	17	28	101
	BRACAL	471	26.837	14	9.002	11.549	47.403
	CAIXA	12	831	43	419	367	1.660
	CAPATAZ	38	2.340	43	933	1.099	4.415
	CARPINTEIRO	1	67	0	919	896	4.155
	CARRETEIRO	1	67	0	30	0	102
	CH. NUCLEO DES. ORGANIZAC.	1	1.629	0	0	419	1.369
	CHEFE DE DIVISAO	1	950	0	0	0	3.192
	COMANDANTE IFR-PADRAO "C"	3	2.001	600	563	28	13.016
	CONSULTOR JURIDICO	14	3.500	5.263	4.219	34	6.949
	CONTADOR	4	641	3.555	2.193	560	789
	CONTRAMESTRE	1	59	633	42	58	1.629
	COORD. NUC. SET. PLANEJ.	1	1.629	0	0	0	7.742
	COZINHEIRO	70	4.221	0	1.519	2.002	863
	COZINHEIRO FLUVIAL	1	64	681	38	80	1.224
	DESENHISTA	10	692	14	379	139	1.640
	DIR. DEPTO ADMINISTRATIVO	1	1.629	0	0	0	1.629
	DIR. DEPTO TRANSP. HIDROV.	1	1.629	0	0	0	1.303
	DIRETOR FINANCEIRO	1	0	1.303	0	0	776
	ECONOMISTA	2	284	237	162	93	1.401
	ELETRICISTA	11	722	0	354	325	1.023
	ELETRICISTA INSTALADOR	3	198	0	65	102	1.388
	ENCANADOR A	13	818	19	314	237	530
	ENCAR. DE TERRAPLENAGEM	5	331	29	159	11	131
	ENCARRREGADO GERAL	1	67	14	33	17	621
	ENGL. AGRONOMO	1	214	171	231	5	61.303
	ENG. CIVIL	56	13.399	28.684	16.801	2.618	1.389
	ENGENHEIRO JUNIOR	1	189	885	319	5	7.639
	ENGENHEIRO MECANICO	7	1.192	3.986	1.287	1.164	112
	FERRIEIRO	1	65	0	19	28	118
	FOTOGRAFO	1	67	0	40	11	124
	INSP. DE SEG. DO TRABALHO	1	67	0	33	24	750
	INSPETOR	5	342	43	187	178	2.483
	LABORATORISTA DE SOLOS	18	1.248	0	743	494	271
	MARCEMEIRO	3	185	0	74	11	6.195
	MARINHEIRO FLUV. DE CONVES	7	450	4.821	343	581	926
	MECANICO DE AERONAVE	2	389	0	471	86	2.991
	MECANICO DE EQUIP. LEVE	27	1.772	29	687	503	1.757
	MECANICO DE EQUIP. PESADO	15	1.015	14	426	301	1.486
	MECANOGRAFO	11	753	43	409	281	290
	MESTRE DE OBRAS	3	190	0	89	11	2.103
	MESTRE FLUVIAL	2	147	1.637	120	199	20.925
	MOTORISTA	173	11.359	115	5.438	4.014	2.071
	MOTORISTA FLUVIAL	2	141	1.597	91	242	821
	NIVELADOR	8	508	0	222	91	9.210
	OFICIAL DE ADMINISTRACAO	61	5.018	171	3.219	802	654
	OPER. DE MAQ. IMPRESSAO	5	328	9	232	85	124
	OPERADOR DE COMPUTADOR	1	69	0	0	0	1.643
	OPERADOR DE FONIA	14	880	14	314	435	15.084
	OPERADOR DE MAQUINAS	130	8.535	53	3.086	3.410	3.084
	OPERADOR DE RADIO	19	1.315	0	1.188	581	3.300
	PEDREIRO	32	1.971	0	735	594	1.166
	PENSIONISTA	8	1.188	0	66	28	753
	PINTOR	1	226	196	245	86	518
	QUIMICO	3	207	0	238	73	3.266
	RADIO-TECNICO	1	207	0	0	0	343
	SECRETARIO DE ESTADO	1	3.266	0	0	0	5.112
	SERRALHEIRO	3	198	0	81	66	1.402
	SERVEnte	50	2.983	14	1.289	239	324
	SOLDADOR	13	853	14	296	45	1.389
	SONDADOR	3	207	0	72	369	3.872
	SUB-INSPECTOR	10	663	14	353	330	1.005
	TEC. DE CONTABILIDADE	18	2.153	72	1.317	119	888
	TEC. EM SANEAMENTO SENIOR	8	565	33	186	104	129
	TECNICO DE ESTRADA	1	70	0	42	17	2.233
	TECNICO DE SANEAMENTO	1	70	0	42	17	129
	TECNICO EM ADMINISTRACAO	2	350	280	255	1.338	17
	TECNICO MECANICO	2	70	0	42	17	383
	TELEFONISTA	1	70	0	81	177	126
	TESOUREIRO	1	70	0	42	0	2.324
	TOPOGRAFO	15	1.038	14	751	521	195
	TORNEIRO MECANICO	2	131	0	59	5	13.325
	VIGIA	124	7.802	0	2.935	2.688	54.604
	TOTAL	2.080	174.979	59.560	82.923	54.604	372.066
TEMPORARIOS							
	AG. DE FISCAL. DE TRAFEGO	1	65	0	0	72	137
	ASSIST. DE ADMINISTRACAO	5	346	0	0	54	400
	AUX. DE ADMINISTRACAO	13	836	0	0	122	957
	AUX. DE PORTARIA	1	60	0	0	0	60
	AUX. TECNICO	2	131	0	0	0	131
	CAPATAZ	2	123	0	0	0	123
	CONTADOR	3	427	341	0	109	877
	COZINHEIRO	3	180	0	0	0	180
	COZINHEIRO FLUVIAL	1	260	0	0	0	260
	ENG. CIVIL	1	142	113	0	0	255
	MARINHEIRO FLUV. DE CONVES	3	698	0	0	5	703
	MARINHEIRO FLUVIAL	7	2.111	0	0	140	2.251
	MARINHEIRO REG. DE CONVES	1	260	0	0	0	260
	MECANICO DE AERONAVE	1	166	0	0	0	166
	MECANICO DE EMBARCACAO	1	251	0	0	0	251
	MESTRE FLUVIAL	1	290	0	0	96	386
	MOTORISTA	1	65	0	0	0	65
	MOTORISTA FLUVIAL	2	637	0	0	117	754
	OPERADOR DE COMPUTADOR	1	69	0	0	25	94
	PILOTO FLUVIAL	2	1.065	0	0	17	1.072
	PINTOR DE EQUIPAMENTO	1	83	0	0	11	74
	SERVEnte	1	59	0	0	0	59
	SUPERVISOR FLUVIAL	2	835	0	0	0	835
	TECNICO EM ADMINISTRACAO	1	142	113	0	0	255
	TOTAL	57	9.290	567	0	768	10.625
	TOTAL DO QUADRO	2.137	184.269	60.127	82.923	55.372	382.691
	TOTAL DA UNID ORCAMENT	2.563	216.815	75.750	85.604	63.987	442.156
	TOTAL UNID. ORCAM S/COLEG.	2.563					

ADMINISTRACAO : ADMINISTRACAO DIRETA							Em Cr\$ 1.000,00
UNIDADE ORCAMENTARIA : CORPO DE BOMBEIRO MILITAR							TOTAL
REGIME	CARGO FUNCAO	NUMERO DE OCUPANTES	SALARIOS VENCIMENTOS	VANTAGENS GRATIFICACOES	PECUNIARIAS PESSOAIS	OUTRAS	TOTAL
ESTATUTARIOS EFETIVOS E COMISSIONADOS							
	ALCOFO / BM	422	39.616	18.653	0	5.188	63.457
	ALUNO OFICIAL / BM	43	3.021	3.682	52	11.311	18.066
	ASPIRANTE A OFICIAL / BM	7	702	933	25	2.167	3.827
	CABO / BM	313	22.824	23.784	1.713	25.619	73.740
	CAPITAO / BM	12	1.927	6.412	1.116	11.914	21.369
	CORNEL / BM	2	446	4.878	1.341	2.786	9.451
	MAJOR / BM	6	1.084	8.939	1.605	5.124	16.752
	SOLDADO DE 1 CLASSE / BM	6	264	370	66	858	1.558
	SOLDADO DE 2 CLASSE / BM	49	1.987	2.784	271	2.488	7.460
	SOLDADO DE 3 CLASSE / BM	824	29.782	41.688	91	32.295	103.851
	SUB-TENENTE / BM	2	200	336	303	237	1.076
	TENENTE CORONEL / BM	3	602	4.231	986	3.128	8.947
	1 SARGENTO / BM	21	1.854	2.914	1.188	4.098	10.049
	1 TENENTE / BM	20	2.713	8.400	685	14.196	25.994
	2 SARGENTO / BM	16	1.284	1.895	735	2.291	6.205
	2 TENENTE / BM	9	1.084	2.319	756	3.727	7.886
	3 SARGENTO / BM	276	19.498	29.578	2.057	32.473	83.602
	TOTAL	2.031	128.666	161.759	12.987	159.878	463.290
	TOTAL DO QUADRO	2.031	128.666	161.759	12.987	159.878	463.290
	TOTAL DA UNID ORCAMENT	2.031	128.666	161.759	12.987	159.878	463.290
	TOTAL UNID. ORCAM S/COLEG.	2.031					
	TOTAL DA ADMINISTRACAO	110.333	11.201.182	7.454.696	3.679.251	2.862.525	25.197.654

ADMINISTRACAO : AUTARQUIAS							Em Cr\$ 1.000,00
UNIDADE ORCAMENTARIA : IMPRENSA OFICIAL DO ESTADO							TOTAL
REGIME	CARGO FUNCAO	NUMERO DE OCUPANTES	SALARIOS VENCIMENTOS	VANTAGENS GRATIFICACOES	PECUNIARIAS PESSOAIS	OUTRAS	TOTAL
	AG. OPERACOES GRAFICAS A	1	80	20	0	11	111
	AG. OPERACOES GRAFICAS B	2	211	23	69	203	506
	ASS. ATIV. JORNALISTICAS A	2	192	0	15	43	250
	ASS. ATIV. JORNALISTICAS B	2	228	0	0	84	369
	ASSIST. OPER. GRAFICAS A	3	284	36	15	148	482
	AUX. DE ATIV. GRAFICAS	1	72	23	0	64	159
	AUX. ATIV. GRAFICAS A	10	735	0	12	468	1.215
	AUX. OPERAC. INFORMATICA A	2	106	264	0	66	486
	AUX. OPERACOES GRAFICAS B	1	106	0	26	52	184

SEXTA-FEIRA, 20 DE MAIO DE 1994

DIÁRIO OFICIAL - CADERNO 3

ADMINISTRACAO : AUTARQUIAS		UNIDADE ORCAMENTARIA : IMPRENSA OFICIAL DO ESTADO					Em Cr\$ 1.000,00
REGIME	CARGO FUNCAO	NUMERO DE OCUPANTES	SALARIOS VENCIMENTOS	GRATIFICACOES	VANTAGENS PECUNIARIAS PESSOALS	OUTRAS	TOTAL
	AUX.OPERACOES GRAFICAS_A	12	1.013	23	24	783	1.843
	AUX.SERV.GERAIS A	13	791	23	57	535	1.406
	AUX.SERVICOS GERAIS B	4	287	0	71	120	478
	AUXIL. DE ADMINISTRACAO B	1	88	512	119	0	719
	AUXILIAR ADMINISTRACAO A	6	474	582	0	82	1.252
	AUXILIAR DE MANUTENCAO A	1	136	0	0	87	223
	PROGR. INFORMATICA A	1	113	0	16	17	146
	TEC. ATIV. JORNALISTICAS E	1	246	47	148	348	789
	TECNICO	1	173	138	77	5	393
	TECNICO A	3	449	359	32	391	1.281
	TECNICO B	2	363	1.070	343	617	2.393
	TELEFONISTA A	2	153	0	12	0	165
	TOTAL	72	6.360	3.119	1.257	4.124	14.860
	TOTAL DO QUADRO	72	6.360	3.119	1.257	4.124	14.860
ESTATUTARIOS EFETIVOS E COMISSIONADOS							
	AG.OPERACOES GRAFICAS A	1	93	0	23	49	165
	AG.OPERACOES GRAFICAS C	3	400	0	240	258	899
	AG.OPERACOES GRAFICAS D	1	151	0	91	49	291
	ASS.ATIV. JORNALISTICAS B	1	111	291	82	0	484
	ASS. ATIV. JORNALISTICAS C	2	291	0	145	146	582
	ASS. OPER. GRAFICAS B	1	111	35	27	131	304
	ASSESSOR	1	364	0	0	0	364
	ASSESSOR CHEFE	1	0	1.133	0	0	1.133
	ASSESSOR ESPECIAL	1	0	512	0	0	512
	AUX.ATIVIDADES GRAFICAS B	1	88	0	22	20	130
	AUX.ATIVIDADES GRAFICAS C	3	338	47	169	249	799
	AUX.ATIVIDADES GRAFICAS D	2	267	23	116	578	1.028
	AUX.ATIVIDADES GRAFICAS E	1	123	35	110	248	576
	AUX.OPER. INFORMATICA C	1	123	291	204	0	618
	AUX.OPERACOES GRAFICAS B	3	330	35	110	343	818
	AUX.OPERACOES GRAFICAS C	6	745	35	323	460	1.563
	AUX.OPERACOES GRAFICAS D	4	621	0	372	247	1.240
	AUX.OPERACOES GRAFICAS E	1	210	0	126	22	358
	AUX.SERVICOS GERAIS C	2	178	0	89	77	344
	AUX.SERVICOS GERAIS D	2	239	0	140	179	552
	AUX.SERVICOS GERAIS E	1	135	0	81	22	238
	AUXIL. DE ADMINISTRACAO B	4	381	873	273	152	1.679
	AUXIL. DE ADMINISTRACAO C	2	220	0	132	0	352
	AUXIL. DE ADMINISTRACAO D	3	411	0	247	121	779
	AUXILIAR ADMINISTRACAO A	2	160	0	44	156	360
	AUXILIAR DE MANUTENCAO D	1	134	23	80	80	317
	AUXILIAR TECNICO E	1	214	0	128	11	353
	DIR. DE DEPARTAMENTO	3	7.256	0	0	56	7.312
	LABORAT. DE FOTOMECANICA	1	130	0	78	175	383
	MOTORISTA D	1	130	35	78	13	256
	PRESIDENTE	1	3.050	0	0	0	3.050
	TEC. DE CONTABILIDADE B	3	364	0	128	352	844
	TEC. DE CONTABILIDADE C	3	496	3	297	574	1.402
	TEC. DE CONTABILIDADE D	1	234	0	140	24	398
	TEC. ATIV. JORNALISTICAS E	1	200	427	173	652	1.452
	TECNICO B	1	220	176	198	28	622
	TECNICO C	1	281	225	304	34	844
	TECNICO D	2	670	1.048	958	36	2.712
	TECNICO E	2	19.523	5.279	5.772	5.539	38.113
	TOTAL	70	19.523	5.279	5.772	5.539	38.113
TEMPORARIOS							
	AG. OPERACOES GRAFICAS	2	161	0	0	94	255
	ASS.ATIV. JORNALISTICAS A	1	91	0	0	78	169
	ASSIST. ATIV. JORNALISTICA	1	111	0	0	18	109
	ASSIST. OPER. GRAFICAS A	2	183	0	0	49	232
	AUX. DE ATIV. GRAFICAS	4	291	0	0	76	367
	AUX.OPERACOES GRAFICAS_A	2	166	0	0	27	193
	AUX.SERV.GERAIS A	6	341	0	0	116	457
	AUXILIAR ADMINISTRACAO A	1	72	0	0	5	77
	AUXILIAR TECNICO A	4	356	0	0	58	414
	MOTORISTA A	2	145	0	0	261	406
	TEC. DE CONTABILIDADE A	1	89	0	0	78	165
	TOTAL	26	1.986	0	0	958	2.944
	TOTAL DO QUADRO	96	21.509	5.279	5.772	6.397	38.957
	TOTAL DA UNID. ORCAMENT.	168	27.869	8.398	7.029	10.521	53.817
	TOTAL UNID. ORCAM. S/COLEG.	168	27.869	8.398	7.029	10.521	53.817

ADMINISTRACAO : AUTARQUIAS UNIDADE ORCAMENTARIA : INST. PREV. ASS. SERV. EST. DO PARA Em Cr\$ 1.000,00

QUADRO	CARGO	QT. FISICO	VENC/SALARIO	GRATIFICACOES	PERSONAIS	OUTRAS	TOTAL
	AG. OPERAC. OPERADOR A	3	280,00	2,00	2,00	13,00	297,00
	AGENTE DE SAUDE B	23	1.587,00	9,00	0,00	426,00	1.995,00
	AUX. DE OBRAS DE MANUT. A	7	475,00	8,00	0,00	298,00	773,00
	AUX. SERV. GERAIS A	26	1.181,00	53,00	3,00	772,00	2.010,00
	AUX. TECNICO	1	134,00	0,00	20,00	0,00	154,00
	AUXILIAR ADMINISTRATIVO A	45	2.052,00	335,00	0,00	773,00	4.957,00
	AUXILIAR TECNICO A	20	1.435,00	233,00	0,00	345,00	2.013,00
	AUXILIAR TECNICO B	1	96,00	0,00	14,00	75,00	185,00
	ENFERMEIRO	1	161,00	129,00	0,00	17,00	307,00
	MOTORISTA A	5	393,00	0,00	0,00	418,00	811,00
	SERVICOS PRESTADOS	1	52,00	0,00	0,00	0,00	52,00
	TEC. OPERACOES GRAFICAS D	1	287,00	297,00	305,00	0,00	889,00
	TECNICO A	24	4.041,00	1.890,00	0,00	560,00	6.491,00
	TECNICO B	2	345,00	328,00	95,00	14,00	772,00
	TOTAL	174	14.239,00	5.651,00	423,00	2.755,00	24.169,00
	TOTAL DO QUADRO	174	14.239,00	5.651,00	423,00	2.755,00	24.169,00
ESTATUTARIOS EFETIVOS E COMISSIONADOS							
	AG. DE POSTARIA	1	50,00	0,00	5,00	35,00	90,00
	AG. OPERAC. OPERADOR C	9	919,00	118,00	172,00	276,00	1.477,00
	AG. OPERAC. OPERADOR D	2	269,00	251,00	125,00	27,00	672,00
	AG. OPERAC. OPERADOR E	2	327,00	44,00	188,00	55,00	514,00
	AG. OPERAC. PROGRAMADOR C	1	142,00	217,00	85,00	26,00	470,00
	AG. OPERAC. PROGRAMADOR E	1	158,00	63,00	67,00	29,00	317,00
	AG. OPERAC. PROGRAMADOR F	2	408,00	63,00	183,00	53,00	607,00
	AGENTE ADMINISTRATIVO	1	73,00	0,00	22,00	22,00	117,00
	AGENTE DE SAUDE B	1	92,00	0,00	15,00	0,00	107,00
	AGENTE DE SAUDE C	21	5.047,00	143,00	653,00	1.518,00	7.461,00
	AGENTE DE SAUDE D	1	129,00	0,00	47,00	0,00	176,00
	AGENTE REGIONAL II	2	0,00	977,00	24,00	46,00	1.047,00
	ASSESSOR	17	7.726,00	3.418,00	0,00	3.382,00	14.526,00
	ASSESSOR CHEFE	1	0,00	1.788,00	0,00	17,00	1.785,00
	ASSESSOR DE DEPARTAMENTO	2	3.583,00	0,00	0,00	2.697,00	6.280,00
	AUX. DE OBRAS DE MANUT. C	2	245,00	0,00	37,00	11,00	293,00
	AUX. SERV. GERAIS C	52	4.744,00	43,00	948,00	2.546,00	8.281,00
	AUX. SERV. GERAIS D	0	379,00	0,00	191,00	358,00	1.218,00
	AUX. SERV. GERAIS E	1	565,00	0,00	168,00	228,00	961,00
	AUX. SERV. GERAIS F	1	181,00	0,00	1,00	35,00	217,00
	AUXIL. DE ADMINISTRACAO B	6	678,00	391,00	124,00	191,00	1.444,00
	AUXIL. DE ADMINISTRACAO C	194	19.689,00	1.621,00	3.703,00	1.935,00	21.107,00
	AUXIL. DE ADMINISTRACAO D	12	1.474,00	541,00	457,00	697,00	3.124,00
	AUXIL. DE ADMINISTRACAO E	7	1.085,00	486,00	206,00	241,00	2.411,00
	AUXIL. DE ADMINISTRACAO F	8	1.845,00	643,00	1.355,00	343,00	3.871,00
	AUXILIAR DE ENFERMAGEM B	1	91,00	0,00	0,00	0,00	91,00
	AUXILIAR DE ENFERMAGEM C	28	1.204,00	0,00	179,00	178,00	1.561,00
	AUXILIAR DE ENFERMAGEM D	1	122,00	0,00	52,00	17,00	191,00
	AUXILIAR TECNICO B	25	2.217,00	913,00	565,00	649,00	4.244,00
	AUXILIAR TECNICO C	94	10.571,00	3.690,00	2.472,00	2.951,00	19.684,00
	AUXILIAR TECNICO D	29	3.376,00	2.807,00	1.715,00	1.517,00	9.765,00
	AUXILIAR TECNICO E	14	2.012,00	2.325,00	1.777,00	2.093,00	8.207,00
	AUXILIAR TECNICO F	9	1.934,00	2.719,00	2.388,00	528,00	10.109,00
	COFISADOR	1	142,00	874,00	157,00	0,00	1.173,00
	COORDENADOR REGIONAL	1	0,00	1.725,00	1,00	0,00	1.726,00
	DIR. DE DEPARTAMENTO	1	0,00	2.017,00	0,00	1.413,00	3.430,00

ADMINISTRAÇÃO : AUTARQUIAS
UNIDADE ORÇAMENTARIA : INST. PREV. ANS. SERV. EST. DO PARA

Em Cr\$ 1.000,00

QUADRO	CARGO	QT. FISICO	VENCT/SALARIO	GRATIFICACOES	PESSOAS	OUTRAS	TOTAL
	MOTORISTA B	3	259,00	0,00	60,00	53,00	391,00
	MOTORISTA C	9	871,00	0,00	191,00	989,00	2.071,00
	MOTORISTA D	3	384,00	0,00	145,00	229,00	758,00
	MOTORISTA E	2	315,00	30,00	98,00	115,00	558,00
	PROCURADOR B	1	179,00	143,00	139,00	93,00	554,00
	PROCURADOR C	3	1.016,00	1.942,00	482,00	93,00	3.533,00
	PROCURADOR D	3	762,00	1.370,00	559,00	32,00	2.823,00
	PROCURADOR E	3	945,00	1.867,00	524,00	1.231,00	4.827,00
	PROCURADOR F	3	1.035,00	838,00	2.244,00	145,00	4.262,00
	PROCURADOR-CHEFE	1	0,00	1.728,00	0,00	0,00	1.728,00
	SECRETARIO MUNICIPAL	14	1.629,00	2.119,00	54,00	210,00	4.411,00
	SECRETARIO DA PRESIDENCIA	1	490,00	0,00	0,00	0,00	490,00
	TEC. CONTABILIDADE C	6	713,00	65,00	126,00	253,00	1.157,00
	TEC. CONTABILIDADE D	4	562,00	40,00	174,00	118,00	894,00
	TEC. CONTABILIDADE E	2	460,00	1.728,00	1.354,00	190,00	3.732,00
	TEC. CONTABILIDADE F	2	915,00	177,00	294,00	339,00	1.525,00
	TEC. CONTABILIDADE E	5	179,00	143,00	89,00	124,00	535,00
	TECNICO A	16	2.771,00	2.879,00	1.218,00	1.425,00	8.293,00
	TECNICO B	121	26.744,00	28.971,00	9.457,00	7.825,00	72.997,00
	TECNICO C	19	4.536,00	6.781,00	4.884,00	1.700,00	17.901,00
	TECNICO D	11	3.885,00	3.483,00	5.266,00	551,00	12.585,00
	TECNICO E	12	4.434,00	7.566,00	12.927,00	171,00	25.098,00
	TECNICO F	10	179,00	143,00	89,00	124,00	535,00
	TOTAL	821	129.478,00	69.715,00	63.533,00	45.078,00	326.815,00
TEMPORARIOS							
	AG. OPERAC. OPERADOR A	9	611,00	0,00	0,00	16,00	627,00
	AG. OPERAC. PROGRAMADOR A	3	215,00	0,00	0,00	0,00	215,00
	AGENTE DE SAUDE A	57	2.746,00	0,00	0,00	306,00	4.126,00
	AUX. SERV. GERAIS A	93	5.299,00	0,00	0,00	1.474,00	6.773,00
	AUXILIAR ADMINISTRACAO A	92	6.236,00	0,00	0,00	855,00	7.091,00
	AUXILIAR DE ENFERMAGEM A	9	611,00	0,00	0,00	195,00	806,00
	AUXILIAR TECNICO A	25	1.774,00	0,00	0,00	268,00	2.042,00
	MOTORISTA A	2	131,00	0,00	0,00	91,00	222,00
	TECNICO A	163	23.779,00	19.822,00	0,00	1.538,00	44.639,00
	TELEFONISTA A	3	176,00	0,00	0,00	2,00	184,00
	VIGIA	45	2.564,00	0,00	0,00	1.926,00	4.490,00
	TOTAL	591	44.971,00	19.822,00	0,00	6.945,00	76.942,00
	TOTAL DO QUADRO	1422	173.453,00	139.737,00	63.533,00	52.023,00	397.758,00
SEM VINCULO							
MEMBROS DE COLEGIADO							
	CONSELHEIRO	6	0,00	695,00	0,00	325,00	1.020,00
	PRESIDENTE DE CONSELHO	1	0,00	50,00	0,00	0,00	50,00
	SECRETARIO DE CONSELHO	1	0,00	50,00	0,00	0,00	50,00
	TOTAL	8	0,00	1.274,00	0,00	325,00	1.664,00
	TOTAL DO QUADRO	8	0,00	1.274,00	0,00	325,00	1.664,00
	TOTAL DA UNID ORCAMENT.	1501	197.652,00	115.672,00	64.016,00	56.211,00	423.591,00
	TOTAL UNID ORCAM S/COLEB.	1493					

(*) Publicado com as correções solicitadas pelo Orçamento, através do Ofício No. 314/94 - GAS/PRÉS.

ADMINISTRAÇÃO : AUTARQUIAS
UNIDADE ORÇAMENTARIA : INST. DE TERRAS DO ESTADO DO PARA

Em Cr\$ 1.000,00

REGIME	CARGO/FUNCAO	NUMERO DE OCUPANTES	SALARIOS VENCIMENTOS	GRATIFICACOES	VANTAGENS PECUNIARIAS PESSOAIS	OUTRAS	TOTAL
	ADMINISTRADOR	2	264	235	0	11	530
	ADVOGADO	13	1.851	2.265	0	121	4.237
	AGRIMENSOR	4	406	113	0	106	625
	ARQUITETO	2	170	0	0	19	189
	ARTIFICE	3	427	356	0	112	895
	ASSIST. SOCIAL	7	671	26	21	247	944
	ASSISTENTE TECNICO	39	2.967	142	0	1.065	4.053
	AUXILIAR ADMINISTRATIVO	1	142	128	0	5	275
	BIBLIOTECARIO	4	569	455	0	17	1.041
	CONTADOR	17	968	17	0	395	1.380
	CONTINUO	22	1.772	36	0	434	2.242
	DATILOGRAFO	23	2.207	0	0	306	2.513
	DEL. DE TERRAS DO ITERPA	2	181	0	0	0	181
	DESENHISTA	3	436	349	40	82	907
	ECONOMISTA	1	142	113	0	0	255
	ENFERMEIRO	1	142	113	0	0	255
	ENG. AGRONOMO	10	1.481	1.250	36	298	3.065
	ENGENHEIRO	1	142	126	0	0	268
	GEOGRAFO	1	109	0	0	0	109
	MEDICO	9	583	0	0	1.060	1.623
	MOTORISTA	15	1.281	0	0	483	1.764
	OFICIAL ADMINISTRATIVO	4	341	0	0	184	525
	OPERADOR DE MAQ. COPIADORA	1	85	0	0	46	131
	OPERADOR DE TELEIMPRESSOR	1	258	205	0	0	463
	PEDAGOGO	1	144	876	0	5	1.025
	PROCURADOR	1	101	0	0	5	106
	TEC. DE CONTABILIDADE	4	406	0	0	168	572
	TECNICO AGRICOLA	21	2.138	0	0	365	2.501
	TECNICO AGRIMENSOR	2	80	0	0	5	85
	TELEFONISTA	2	203	0	0	17	220
	TOPOGRAFO	6	341	0	0	157	498
	VIGIA	223	21.146	6.684	76	5.663	33.569
	TOTAL DO QUADRO	223	21.146	6.684	76	5.663	33.569
ESTATUTARIOS							
EFETIVOS E COMISSIONADOS							
	ADMINISTRADOR	4	569	1.216	619	30	2.434
	ADVOGADO	5	2.742	470	1.439	74	4.725
	AGRIMENSOR	13	1.322	760	833	113	3.028
	ARTIFICE	4	341	25	175	30	571
	ASS. ESP. DA PRESIDENCIA	4	2.852	760	0	0	3.612
	ASSESSOR DE IMPRENSA	1	950	0	0	11	961
	ASSIST. SOCIAL	3	427	365	365	11	1.168
	ASSISTENTE TECNICO	11	1.055	33	555	331	1.974
	AUXILIAR ADMINISTRATIVO	9	684	7	277	152	1.120
	BIBLIOTECARIO	3	427	341	263	5	1.036
	CONTADOR	4	968	1.988	670	900	4.127
	CONTINUO	13	740	17	364	229	1.340
	DATILOGRAFO	8	644	9	259	62	974
	DESENHISTA	3	271	0	128	29	428
	DIR. DE DEPARTAMENTO	1	2.173	0	0	0	2.173
	ECONOMISTA	8	1.139	2.461	1.329	74	5.003
	ENFERMEIRO	15	2.135	2.566	2.003	1.155	7.859
	GEOGRAFO	3	427	341	409	11	1.188
	MOTORISTA	6	375	18	157	391	941
	OFICIAL ADMINISTRATIVO	24	2.049	49	896	718	3.712
	PEDAGOGO	2	512	452	394	5	1.363
	PRESIDENTE	1	2.716	0	0	0	2.716
	PROCURADOR	9	1.303	5.280	1.402	1.452	9.437
	SOCIOLOGO	3	427	2.094	611	60	3.192
	TEC. DE CONTABILIDADE	7	712	823	618	169	2.322
	TECNICO A	1	44	12	26	30	112
	TECNICO AGRICOLA	7	712	14	324	248	1.298
	TECNICO AGRIMENSOR	13	1.322	0	580	153	2.055
	TELEFONISTA	1	80	0	27	21	128
	TOPOGRAFO	1	101	0	34	0	135
	VIGIA	3	170	0	86	42	298
	TOTAL	190	29.990	20.101	14.833	6.466	71.420
TEMPORARIOS							
	ADMINISTRADOR	6	854	683	0	56	1.593
	ADVOGADO	7	986	797	0	22	1.815
	AGRIMENSOR	1	101	0	0	5	106
	ASSIST. SOCIAL	1	142	118	0	11	266
	ASSISTENTE TECNICO	4	383	0	0	18	401
	AUXILIAR ADMINISTRATIVO	9	684	0	0	65	749
	CONTINUO	9	512	0	0	60	572
	DATILOGRAFO	6	483	0	0	34	517

SEXTA-FEIRA, 20 DE MAIO DE 1994

DIÁRIO OFICIAL - CADERNO 3

ADMINISTRAÇÃO : AUTARQUIAS							Em Cr\$ 1.000,00
UNIDADE ORÇAMENTARIA : INST. DE TERRAS DO ESTADO DO PARA							T O T A L
R E G I M E	CARGO FUNCAO	NUMERO DE OCUPANTES	SALARIOS VENCIMENTOS	VANTAGENS GRATIFICACOES	PECUNIARIAS PESSOAIS	OUTRAS	
	DEL. DE TERRAS DO ITERPA	30	2.879	0	0	294	3.173
	DESENHISTA	2	181	0	0	11	192
	ECONOMISTA	3	427	341	0	17	785
	ENGEN. AGRONOMO	1	142	113	0	0	255
	ENGENHEIRO	2	284	227	0	0	511
	MOTORISTA	2	125	0	0	169	294
	OFICIAL ADMINISTRATIVO	9	768	0	0	71	839
	TOPOGRAFO	1	56	0	0	0	56
	VIGIA	5	284	0	0	117	401
	TOTAL	98	9.301	2.274	0	950	12.525
	TOTAL DO QUADRO	288	39.291	22.375	14.833	7.446	83.945
SEM VINCULO							
MEMBROS DE COLEGIADO							
	CONSELHEIRO	3	0	488	0	0	488
	PRESIDENTE DE CONSELHO	1	0	271	0	0	271
	TOTAL	4	0	759	0	0	759
	TOTAL DO QUADRO	4	0	759	0	0	759
	TOTAL DA UNID ORCAMENT	515	60.437	29.818	14.909	13.109	118.273
	TOTAL UNID. ORCAM S/COLEG.	511					

ADMINISTRAÇÃO : AUTARQUIAS							Em Cr\$ 1.000,00
UNIDADE ORÇAMENTARIA : INST. DO DESENV. ECON. SOCIAL DO PARA							T O T A L
R E G I M E	CARGO FUNCAO	NUMERO DE OCUPANTES	SALARIOS VENCIMENTOS	VANTAGENS GRATIFICACOES	PECUNIARIAS PESSOAIS	OUTRAS	
	ASSIST. ADMINISTRATIVO	4	778	55	87	39	959
	AUX. OPER. E SEGURANCA	6	725	16	79	434	1.254
	AUX. SERVICOS GERAIS	12	491	55	69	106	665
	AUX. TECNICO	8	1.719	55	155	563	2.492
	AUXILIAR ADMINISTRATIVO	2	341	0	125	151	1.340
	ECONOMISTA	2	341	318	61	5	740
	ENGEN. AGRONOMO	2	341	273	61	65	806
	ENGEN. FLORESTAL	2	142	340	64	5	740
	GEOGRAFO	1	1.805	1.444	199	329	551
	TECNICO A	11	90	35	9	11	3.777
	TECNICO AGRICOLA	1	90	1.022	199	1.109	145
	TECNICO B	5	1.008	818	188	885	3.338
	TECNICO C	12	753	4.881	1.546	1.095	2.644
	TECNICO D	1	3.430	136	30	5	10.952
	ZOOTECNISTA	1	170	136	30	5	341
	TOTAL	76	13.198	9.769	2.948	4.830	30.745
	TOTAL DO QUADRO	76	13.198	9.769	2.948	4.830	30.745
ESTATUTARIOS							
EFETIVOS E COMISSIONADOS							
	ADMINIST. ESCOLAR EE-2	1	174	139	0	0	313
	AGENTE ADMINISTRATIVO	2	150	85	51	33	320
	ASSESSOR TECNICO	3	0	332	0	0	332
	ASSIST. ADMINISTRATIVO	52	10.470	182	3.082	3.224	16.938
	ASSIST. SOCIAL	2	330	335	274	82	1.022
	AUX. DE ADMINISTRACAO	1	143	0	783	11	175
	AUX. OPER. E SEGURANCA	22	2.962	16	273	927	4.688
	AUX. SERVICOS GERAIS	12	1.298	0	243	187	1.759
	AUX. TECNICO	43	8.283	270	2.434	1.906	12.893
	AUXILIAR ADMINISTRATIVO	23	3.778	55	1.130	960	5.923
	BIBLIOTECONOMISTA	2	304	442	84	12	842
	COORD. COORDEN. DOC. INFORM.	1	2.173	0	0	0	2.173
	COORD. PESQ. REC. NATURAIS	1	2.173	0	0	0	2.173
	DIRETOR GERAL	1	2.173	0	0	0	2.173
	ECONOMISTA	2	313	324	225	25	887
	ENGEN. AGRONOMO	1	170	222	86	8	486
	ENGEN. FLORESTAL	1	170	235	248	47	700
	ESPEC. EM EDUC. EM EXTINCAO	1	180	197	30	48	455
	TECNICO A	18	3.274	2.961	1.557	753	8.545
	TECNICO B	14	3.104	2.699	1.470	1.110	8.383
	TECNICO C	6	1.498	1.199	808	334	3.839
	TECNICO D	82	25.686	26.880	17.271	8.997	78.834
	TECNICO DE EDUCACAO	1	142	113	54	0	309
	TOTAL	292	69.492	36.688	29.861	18.664	154.705
ESTATUTARIOS							
TEMPORARIOS							
	ASSIST. ADMINISTRATIVO	1	95	0	0	8	103
	AUX. OPER. E SEGURANCA	7	491	0	0	256	747
	AUX. SERVICOS GERAIS	7	398	0	0	105	503
	AUX. TECNICO	7	667	0	0	15	682
	AUXILIAR ADMINISTRATIVO	5	418	0	0	88	506
	TECNICO A	30	4.271	3.417	0	73	8.401
	TECNICO B	5	818	654	0	17	1.489
	TECNICO C	2	376	301	0	44	721
	TECNICO D	2	433	346	0	39	818
	TOTAL	66	7.967	4.718	0	1.285	13.970
	TOTAL DO QUADRO	358	77.459	41.406	29.861	19.949	168.675
CELETISTAS							
	ANALISTA DE SISTEMAS II	1	642	0	65	0	707
	TOTAL	1	642	0	65	0	707
	TOTAL DO QUADRO	1	642	0	65	0	707
SEM VINCULO							
MEMBROS DE COLEGIADO							
	CONSELHEIRO	4	0	543	0	0	543
	SECRETARIO DE CONSELHO	1	0	39	0	0	39
	TOTAL	5	0	582	0	0	582
	TOTAL DO QUADRO	5	0	582	0	0	582
	TOTAL DA UNID ORCAMENT	440	91.299	51.757	32.874	24.779	200.709
	TOTAL UNID. ORCAM S/COLEG.	435					

ADMINISTRAÇÃO : AUTARQUIAS							Em Cr\$ 1.000,00
UNIDADE ORÇAMENTARIA : DEPARTAMENTO ESTADUAL DE TRANSITO							T O T A L
R E G I M E	CARGO FUNCAO	NUMERO DE OCUPANTES	SALARIOS VENCIMENTOS	VANTAGENS GRATIFICACOES	PECUNIARIAS PESSOAIS	OUTRAS	
	ASSIST. DE ADMINISTRACAO	23	2.244	200	528	136	3.108
	ASSISTENTE TECNICO	7	1.001	795	363	1.085	3.254
	AUX. DE ADMINISTRACAO	30	2.464	129	595	465	3.653
	AUX. SERVICOS GERAIS	17	1.348	65	313	173	1.900
	AUX. TECNICO	17	4.042	364	486	315	5.207
	BUROCRATA	2	298	0	84	53	435
	SERVICOS PRESTADOS	1	0	0	0	11	0
	TECNICO	23	4.035	5.048	2.051	1.131	12.265
	TOTAL	125	15.433	6.601	4.420	3.368	29.822
	TOTAL DO QUADRO	125	15.433	6.601	4.420	3.368	29.822
ESTATUTARIOS							
EFETIVOS E COMISSIONADOS							
	ASSESSOR DE GABINETE	1	950	0	0	0	950
	ASSESSOR DE IMPRENSA	1	0	190	0	0	190
	ASSIST. DE ADMINISTRACAO	43	4.537	552	1.080	994	7.163
	ASSISTENTE TECNICO	12	1.883	1.203	681	164	3.931
	AUX. DE ADMINISTRACAO	52	5.102	394	1.955	454	7.905
	AUX. SERVICOS GERAIS	51	3.601	29	1.325	411	5.361
	AUX. TECNICO	72	10.215	3.892	7.085	1.886	23.078
	BUROCRATA	21	3.666	367	3.175	767	7.975
	CH. DV. RECURS. MATERIAI	1	0	81	0	0	81
	COORDENADOR	1	0	1.738	0	0	1.738
	DIRETOR DE CIRETRAN A	1	0	236	0	0	236
	DIRETOR DO CIRETRAN B	29	0	977	0	0	977
	DIRETOR DO CIRETRAN C	1	0	3.714	0	107	3.821
	DIRETOR GERAL	1	0	2.173	0	0	2.173
	TECNICO	38	7.591	7.272	6.540	1.488	22.891
	VICE DIRETOR DE CIRETR. B	6	0	667	5	98	770
	TOTAL	329	37.545	23.419	21.847	5.369	89.180
TEMPORARIOS							
	ASSIST. DE ADMINISTRACAO	5	463	0	0	30	493
	ASSISTENTE TECNICO	2	266	0	0	0	266
	AUX. DE ADMINISTRACAO	9	695	0	0	34	729
	AUX. SERVICOS GERAIS	5	284	0	0	17	301
	AUX. TECNICO	4	444	0	0	0	444
	DIGITADOR	42	4.885	0	0	194	5.079
	TECNICO	8	1.301	1.041	0	34	2.376
	TOTAL	75	9.338	1.041	0	309	9.688
	TOTAL DO QUADRO	404	45.883	24.460	21.847	6.678	98.868
	TOTAL DA UNID ORCAMENT	529	61.316	31.061	26.267	10.046	128.690
	TOTAL UNID. ORCAM S/COLEG.	529					

ADMINISTRACAO : AUTARQUIAS
UNIDADE ORCAMENTARIA : LOTERIA DO ESTADO DO PARA

Em Cr\$ 1.000,00

REGIME	CARGO FUNCAO	NUMERO DE OCUPANTES	SALARIOS VENCIMENTOS	VANTAGENS GRATIFICACOES	PECUNIARIAS PESSOAS	OUTRAS	TOTAL	
REGIME	AG. DE SERVICOS GERAIS	1	83	0	0	5	88	
	AGENTE DE ADMINISTRACAO	1	94	0	0	0	94	
	TEC. DE CONTABILIDADE	1	196	0	0	0	196	
	TOTAL	3	373	0	0	5	378	
TOTAL DO QUADRO	3	373	0	0	5	378		
ESTATUTARIOS EFETIVOS E COMISSIONADOS	AG. DE SERVICOS GERAIS	1	83	0	0	11	94	
	AGENTE DE ADMINISTRACAO	3	485	43	0	17	545	
	ASSESSOR	1	25	0	0	0	25	
	AUX. TECNICO	8	1.188	64	0	11	1.263	
	DIRETOR ADMINISTRATIVO	1	2.173	0	0	0	2.173	
	DIRETOR COMERCIAL	1	2.173	0	0	0	2.173	
	SUPERINTENDENTE	1	2.716	0	0	5	2.716	
	TEC. DE CONTABILIDADE	1	178	9	0	0	192	
	TOTAL	17	9.021	116	0	44	9.181	
	TEMPORARIOS	AGENTE DE ADMINISTRACAO	13	920	0	0	45	965
		AGENTE DE SERVICOS	1	69	0	0	0	69
AUX. TECNICO		9	713	0	0	5	718	
MOTORISTA		2	142	0	0	17	159	
TEC. DE CONTABILIDADE		4	333	0	0	34	367	
TEC. NIVEL SUPERIOR		13	3.031	0	0	152	3.183	
TOTAL		42	5.808	0	0	196	6.004	
TOTAL DO QUADRO		59	14.529	116	0	241	14.846	
SEM VINCULO MEMBROS DE COLEGIADO	CONSELHEIRO	2	0	271	0	0	271	
	PRESIDENTE DE CONSELHO	1	0	271	0	0	271	
	TOTAL	3	0	542	0	0	542	
	TOTAL DO QUADRO	3	0	542	0	0	542	
TOTAL DA UNID ORCAMENT.	65	14.902	658	0	201	15.761		
TOTAL UNID. ORCAM. S/COLEG.	62							

ADMINISTRACAO : AUTARQUIAS
UNIDADE ORCAMENTARIA : JUNTA COMERCIAL DO ESTADO DO PARA

Em Cr\$ 1.000,00

QUADRO	CARGO	QT. FISICO	VENC/SALARIO	GRATIFICACOES	PESSOAS	OUTRAS	TOTAL	
ESTATUTARIOS EFETIVOS E COMISSIONADOS	ASSISTENTE ADMINISTRATIVO A	9	1.040,00	0,00	79,00	49,00	1.167,00	
	ASSISTENTE ADMINISTRATIVO B	3	430,00	32,00	72,00	45,00	580,00	
	ASSISTENTE TECNICO	2	370,00	229,00	33,00	0,00	732,00	
	AUX. SERVICOS GERAIS	2	144,00	0,00	0,00	0,00	144,00	
	AUX. TECNICO	4	196,00	0,00	47,00	0,00	243,00	
	AUXILIAR ADMINISTRATIVO	1	145,00	21,00	21,00	5,00	192,00	
	TECNICO A	2	391,00	357,00	35,00	0,00	783,00	
	TECNICO B	1	243,00	1.533,00	610,00	211,00	2.607,00	
	TOTAL	24	3.287,00	2.672,00	610,00	211,00	6.780,00	
	TOTAL DO QUADRO	24	3.287,00	2.672,00	610,00	211,00	6.780,00	
	TEMPORARIOS	ASSISTENTE ADMINISTRATIVO A	4	279,00	0,00	0,00	48,00	327,00
ASSISTENTE ADMINISTRATIVO B		1	77,00	0,00	0,00	0,00	77,00	
ASSISTENTE TECNICO		3	389,00	311,00	7,00	0,00	707,00	
AUX. TECNICO		3	215,00	0,00	0,00	0,00	645,00	
AUXILIAR ADMINISTRATIVO		4	413,00	0,00	0,00	0,00	1.732,00	
TOTAL		17	1.373,00	311,00	0,00	48,00	2.224,00	
TOTAL DO QUADRO		57	14.209,00	3.110,00	2.219,00	394,00	22.421,00	
SEM VINCULO MEMBROS DE COLEGIADO		UBAL	10	0,00	0,00	3,00	2.566,00	2.566,00
		TOTAL	10	0,00	0,00	3,00	2.566,00	2.566,00
		TOTAL DO QUADRO	10	0,00	0,00	3,00	2.566,00	2.566,00
		TOTAL DA UNID ORCAMENT.	91	19.585,00	6.162,00	2.329,00	3.171,00	31.767,00
TOTAL UNID ORCAM. S/COLEG.	81							
TOTAL DA ADMINISTRACAO	389	463.898,00	243.546,00	147.924,00	119.838,00	972.599,00		

ADMINISTRACAO : SOCIEDADE DE ECONOMIA MIS
UNIDADE ORCAMENTARIA : CENTRAIS DE ABASTECIM. DO PARA S/A

Em Cr\$ 1.000,00

REGIME	CARGO FUNCAO	NUMERO DE OCUPANTES	SALARIOS VENCIMENTOS	VANTAGENS GRATIFICACOES	PECUNIARIAS PESSOAS	OUTRAS	TOTAL
ESTATUTARIOS EFETIVOS E COMISSIONADOS	DIRETOR PRESIDENTE	1	2.716	0	0	0	2.716
	TOTAL	1	2.716	0	0	0	2.716
TEMPORARIOS	AUX. SERVICOS GERAIS	3	216	0	0	41	257
	AUXILIAR OPERACIONAL	4	83	0	0	11	94
	TOTAL	7	299	0	0	52	351
	TOTAL DO QUADRO	5	3.015	0	0	52	3.067
CELESTISTAS	AUX. SERVICOS GERAIS	10	892	0	68	104	1.064
	AUX. TECNICO	3	562	188	74	0	824
	AUXILIAR ADMINISTRATIVO	15	1.910	427	195	306	2.837
	AUXILIAR OPERACIONAL	11	1.282	170	159	256	1.817
	TECNICO	6	3.500	564	293	1	4.358
	TOTAL	45	8.096	1.349	789	666	10.900
	TOTAL DO QUADRO	48	8.096	1.349	789	666	10.900
SEM VINCULO MEMBROS DE COLEGIADO	CONSELHEIRO	6	0	4	0	0	4
	TOTAL	6	0	4	0	0	4
	TOTAL DO QUADRO	6	0	4	0	0	4
TOTAL DA UNID ORCAMENT.	56	11.111	1.353	789	718	13.971	
TOTAL UNID. ORCAM. S/COLEG.	50						

ADMINISTRACAO : SOCIEDADE DE ECONOMIA MIS
UNIDADE ORCAMENTARIA : CIA DE HABITACAO DO ESTADO DO PARA

Em Cr\$ 1.000,00

REGIME	CARGO FUNCAO	NUMERO DE OCUPANTES	SALARIOS VENCIMENTOS	VANTAGENS GRATIFICACOES	PECUNIARIAS PESSOAS	OUTRAS	TOTAL
ESTATUTARIOS EFETIVOS E COMISSIONADOS	DIRETOR PRESIDENTE	1	2.716	0	0	0	2.716
	ECONOMISTA	1	0	0	0	239	239
	ENGENHEIRO	1	0	0	0	239	239
	TOTAL	3	2.716	0	0	478	3.194
TEMPORARIOS	ADMINISTRADOR	2	406	0	0	0	406
	ARQUITETO	1	406	0	0	0	406
	ARTIFICE	1	79	0	0	5	84
	ASSIST. ADMINISTRATIVO	3	366	0	0	4	370
	ASSIST. SOCIAL	2	406	0	0	17	423
	AUX. TECNICO	4	488	0	0	0	488
	DESENHISTA	3	309	0	0	0	309
	TOTAL	17	2.350	0	0	24	2.374
	TOTAL DA UNID ORCAMENT.	20	5.066	0	0	492	5.558
TOTAL UNID. ORCAM. S/COLEG.	13						

SEXTA-FEIRA, 20 DE MAIO DE 1994

DIÁRIO OFICIAL - CADERNO 3

ADMINISTRAÇÃO : SOCIEDADE DE ECONOMISTA MIS		UNIDADE ORÇAMENTARIA : CIA DE HABITACAO DO ESTADO DO PARA					Em Cr\$ 1.000,00
REGIME	CARGO FUNCAO	NUMERO DE OCUPANTES	SALARIOS VENCIMENTOS	VANTAGENS GRATIFICACOES	PECUINIARIAS PESSOAIS	OUTRAS	TOTAL
	DIGITADOR	8	824	0	0	34	858
	ECONOMISTA	1	203	0	0	5	208
	ESCRITURARIO	49	5.051	0	0	228	5.279
	MECANICO	1	79	0	0	0	79
	MOTORISTA	1	203	0	0	0	203
	PEDAGOGO	1	59	0	0	0	59
	PINTOR	8	203	0	0	0	203
	SERVENTE	1	103	0	0	0	103
	SOCIOLOGO	1	79	0	0	0	79
	TEC. DE CONTABILIDADE D	1	79	0	0	317	10.270
	TELEFONISTA	90	9.953	0	0	795	13.484
	TOTAL DO QUADRO	93	12.889	0	0	0	0
CELETISTAS	ADMINISTRADOR	11	2.688	325	318	1.439	4.770
	ADMINISTRADOR III	1	247	0	37	0	284
	ADVOGADO	7	1.774	304	239	532	2.849
	AGENTE ADMINISTRATIVO	3	262	0	21	187	470
	AGENTE DE COBRANCA	3	178	0	8	950	1.136
	ARQUITETO	5	1.289	162	103	111	1.665
	ARTIFICE	3	307	0	31	125	463
	ASSIST. ADMINISTRATIVO	18	2.704	142	766	5.076	8.688
	ASSIST. SOCIAL	1	4.007	948	489	1.525	6.949
	ASSISTENTE DE PRODUCAO I	1	109	0	5	0	114
	AUX. SERVICOS GERAIS	8	971	0	159	427	1.557
	AUX. TECNICO	16	2.607	0	300	2.327	5.324
	BIBLIOTECARIO	1	284	0	39	0	303
	CONTADOR	4	971	40	132	478	1.622
	COPEIRO	1	110	0	11	4	125
	DESENHISTA	2	288	0	28	129	445
	ECONOMISTA	4	2.827	101	177	341	3.446
	ENG. CIVIL	1	247	0	0	0	247
	ENGENHEIRO	14	5.453	556	690	4.467	11.166
	ESCRITURARIO	50	6.170	61	639	3.423	10.293
	MENSAJEIRO	3	314	0	44	71	429
	MOTORISTA	6	660	99	82	557	1.398
	OPER/DIG. MICRO COMPUTADOR	7	832	0	61	690	1.583
	SERVENTE	2	227	0	34	168	429
	SOCIOLOGO	2	512	0	78	313	901
	TEC. DE CONTABILIDADE	4	649	36	82	372	1.149
	TECNICO	3	735	40	61	14	850
	TELEFONISTA	5	89	4	4	0	97
	VIGIA	5	612	0	98	414	1.124
	TOTAL	204	38.193	2.818	4.724	24.141	69.876
	TOTAL DO QUADRO	204	38.193	2.818	4.724	24.141	69.876
SEM VINCULO	MEMBROS DE COLEGIADO	8	0	962	0	0	962
	CONSELHEIRO	1	0	120	0	0	120
	PRESIDENTE DE CONSELHO	9	0	1.082	0	0	1.082
	TOTAL	9	0	1.082	0	0	1.082
	TOTAL DO QUADRO	9	0	1.082	0	0	1.082
	TOTAL DA UNID ORCAMT.	306	50.862	3.900	4.724	24.936	84.422
	TOTAL UNID ORCAM S/COLEG.	297	50.862	3.900	4.724	24.936	84.422

ADMINISTRAÇÃO : SOCIEDADE DE ECONOMISTA MIS		UNIDADE ORÇAMENTARIA : CIA DE MINERACAO DO PARA					Em Cr\$ 1.000,00
QUADRO	CARGO	QT. FISICO	VENC/SALARIO	GRATIFICACOES	PESSOAIS	OUTRAS	TOTAL
ESTATUTARIOS	EFETIVOS E COMISSIONADOS	5	7.185,00	3.246,00	0,00	0,00	10.431,00
	ASSESSOR	1	2.173,00	9,00	0,00	198,00	2.371,00
	DIR. ADM. E FINANCEIRO	1	2.716,00	0,00	0,00	0,00	2.716,00
	DIRETOR PRESIDENTE	1	2.173,00	0,00	0,00	22,00	2.195,00
	DIRETOR TECNICO	1	2.173,00	2.246,00	0,00	220,00	17.713,00
	TOTAL	5	14.241,00	3.246,00	0,00	220,00	17.713,00
TEMPORARIOS	AUX. SERVICOS GERAIS	4	227,00	0,00	0,00	17,00	244,00
	AUX. ADMINISTRATIVO	3	235,00	0,00	0,00	25,00	260,00
	LAPIDARIO	8	814,00	0,00	0,00	0,00	814,00
	TOTAL	15	1.274,00	0,00	0,00	42,00	1.316,00
	TOTAL DO QUADRO	23	15.521,00	3.246,00	0,00	262,00	19.029,00
CELETISTAS	ADMINISTRADOR	1	271,00	59,00	0,00	164,00	494,00
	AUX. SERVICOS GERAIS	3	173,00	0,00	0,00	64,00	237,00
	AUX. TECNICO	3	489,00	151,00	0,00	41,00	681,00
	AUXILIAR ADMINISTRATIVO	4	367,00	0,00	0,00	78,00	445,00
	CONTADOR	1	271,00	59,00	0,00	1,00	331,00
	GEOLGO	3	1.225,00	119,00	0,00	12,00	1.356,00
	LAPIDARIO	2	259,00	0,00	0,00	187,00	286,00
	MOTORISTA	1	101,00	0,00	0,00	25,00	126,00
	TEC. EN MINERACAO	2	259,00	0,00	0,00	574,00	4.317,00
	TOTAL	20	3.255,00	388,00	0,00	574,00	4.317,00
	TOTAL DO QUADRO	22	3.255,00	388,00	0,00	574,00	4.317,00
SEM VINCULO	MEMBROS DE COLEGIADO	7	0,00	0,00	0,00	938,00	938,00
	CONSELHEIRO	7	0,00	0,00	0,00	938,00	938,00
	TOTAL	7	0,00	0,00	0,00	938,00	938,00
	TOTAL DO QUADRO	7	0,00	0,00	0,00	938,00	938,00
	TOTAL DA UNID ORCAMT.	50	18.076,00	3.634,00	0,00	1.766,00	24.276,00
	TOTAL UNID ORCAM S/COLEG.	43	18.076,00	3.634,00	0,00	1.766,00	24.276,00

(*) Publicação com as correções solicitadas pelo Órgão, através do Ofício No. 052/94-OP.

ADMINISTRAÇÃO : SOCIEDADE DE ECONOMISTA MIS		UNIDADE ORÇAMENTARIA : CIA PARAENSE DE TURISMO					Em Cr\$ 1.000,00
QUADRO	CARGO	QT. FISICO	VENC/SALARIO	GRATIFICACOES	PESSOAIS	OUTRAS	TOTAL
ESTATUTARIOS	EFETIVOS E COMISSIONADOS	1	2.716,00	0,00	0,00	0,00	2.716,00
	DIRETOR PRESIDENTE	1	2.716,00	0,00	0,00	0,00	2.716,00
	TOTAL	1	2.716,00	0,00	0,00	0,00	2.716,00
TEMPORARIOS	ASSISTENTE TECNICO	4	619,00	495,00	0,00	0,00	1.114,00
	AUX. SERVICOS GERAIS	1	141,00	0,00	0,00	0,00	141,00
	AUX. TECNICO	2	197,00	0,00	0,00	22,00	219,00
	AUXILIAR ADMINISTRATIVO	5	395,00	495,00	0,00	182,00	1.215,00
	TEC. PLANEJAM. DE TURISMO	4	619,00	990,00	0,00	124,00	3.005,00
	TOTAL	16	1.991,00	990,00	0,00	124,00	5.721,00
	TOTAL DO QUADRO	17	4.807,00	990,00	0,00	124,00	5.721,00
CELETISTAS	ASSISTENTE TECNICO	5	1.424,00	1.219,00	111,00	491,00	3.245,00
	AUX. SERVICOS GERAIS	4	322,00	65,00	27,00	48,00	462,00
	AUX. TECNICO	12	1.573,00	0,00	167,00	237,00	2.057,00
	AUXILIAR ADMINISTRATIVO	25	2.725,00	139,00	265,00	735,00	3.924,00
	AUXILIAR OPERACIONAL	14	1.325,00	0,00	129,00	68,00	2.297,00
	TEC. PLANEJAM. DE TURISMO	17	3.864,00	2.611,00	215,00	141,00	5.292,00
	TOTAL	98	10.444,00	4.155,00	715,00	2.786,00	18.310,00
	TOTAL DO QUADRO	98	10.444,00	4.155,00	715,00	2.786,00	18.310,00

SEM VINCULO	MEMBROS DE COLEGIADO						
CONSELHEIRO	6	0,00	733,00	0,00	0,00	733,00	
TOTAL	6	0,00	733,00	0,00	0,00	733,00	
TOTAL DO QUADRO	6	0,00	733,00	0,00	0,00	733,00	
TOTAL DA UNID ORCAMENT.	103	15.051,00	5.688,00	915,00	2.510,00	24.764,00	
TOTAL UNID ORCAM S/COLEG.	97						
TOTAL DA ADMINISTRACAO	515	95.900,00	14.775,00	6.428,00	30.330,00	147.433,00	

ADMINISTRACAO : EMPRESAS PUBLICAS
UNIDADE ORCAMENTARIA : EMP. PROC. DE DADOS DO ESTADO DO PARA

Em Cr\$ 1.000,00

R E G I M E	CARGO FUNCAO	NUMERO DE OCUPANTES	SALARIOS VENCIMENTOS	VANTAGENS GRATIFICACOES	PECUNIARIAS PESSOAS	OUTRAS	T O T A L
ESTATUTARIOS EFETIVOS E COMISSIONADOS							
	ASSESSOR DA PRESIDENCIA	3	0	4.079	0	0	4.079
	ASSESSOR ESPECIAL	1	0	2.116	0	0	2.116
	DIRETOR	2	5.158	0	0	0	5.158
	PRESIDENTE	1	3.223	0	2.417	0	5.640
	SERVANTE REF. I	1	73	182	4	0	259
	TOTAL	8	8.454	6.377	2.421	0	17.252
	TOTAL DO QUADRO	8	8.454	6.377	2.421	0	17.252
CELETISTAS							
	ADMINISTRADOR	14	239	0	16	47	302
	ADVOGADO	10	14.966	8.124	3.351	369	26.810
	AGENTE DE SERVICIO	10	3.829	2.321	174	0	6.324
	ANALISTA DE O & M	10	1.334	0	184	8	1.526
	ANALISTA DE SISTEMAS	1	1.133	0	147	0	1.280
	ANALISTA SUPORTE SISTEMA	46	52.509	20.633	7.955	4.601	85.698
	ASSIST. ADMINISTRATIVO	7	8.892	3.129	281	1.933	14.035
	ASSIST. SOCIAL	25	10.549	3.625	2.179	189	16.742
	ASSISTENTE DE INFORMATICA	1	503	0	35	0	538
	ASSISTENTE DE PRODUCAO	3	1.289	214	52	160	1.715
	AUX. DE ADMINISTRACAO	18	7.154	4.353	1.561	718	13.786
	AUXILIAR DE PRODUCAO	39	10.931	3.843	1.951	484	17.209
	BIBLIOTECONOMISTA	81	15.606	937	1.427	1.730	19.700
	CONTADOR	1	2.675	1.160	297	0	4.132
	CONTINUID	10	6.712	5.029	2.996	377	15.114
	DIGITADOR	9	1.353	0	292	0	1.645
	ECONOMISTA	4	3.928	2.475	1.182	1.106	13.426
	ENGENHEIRO	48	10.177	2.475	134	0	6.538
	ENGENHEIRO ELETRONICO	2	2.637	2.063	0	0	4.700
	MEDICO	1	1.151	773	431	0	2.355
	MOTORISTA	1	538	0	48	0	586
	OPERADOR DE COMPUTADOR	8	1.915	1.767	1.368	2.745	14.816
	OPERADOR DE MAQ. COPIADORA	25	8.938	0	15	0	210
	OPERADOR MICROGRAFICO	1	95	0	0	0	3.712
	OPERADOR TELEPROCESSAMENT	11	2.811	206	695	0	3.666
	PROGRAMADOR	10	3.147	0	300	219	24.771
	TEC. DE CONTABILIDADE	44	20.697	779	1.053	2.248	1.811
	TEC. MANUTENCAO ELETR.	5	2.155	206	137	199	2.421
	TECNICO DE MANUTENCAO	3	4028	0	203	1.143	5.374
	TELEFONISTA	13	433	0	34	0	467
	VIGIA	3	1.976	0	351	492	2.819
	TOTAL	465	205.467	62.794	29.062	20.516	317.839
	TOTAL DO QUADRO	465	205.467	62.794	29.062	20.516	317.839
SEM VINCULO MEMBROS DE COLEGIADO							
	CONSELHEIRO	9	0	1.450	0	0	1.450
	TOTAL	9	0	1.450	0	0	1,450
	TOTAL DO QUADRO	9	0	1.450	0	0	1,450
	TOTAL DA UNID ORCAMENT	482	213.921	70.621	31.483	20.516	336.541
	TOTAL UNID ORCAM S/COLEG.	473					

ADMINISTRACAO : EMPRESAS PUBLICAS
UNIDADE ORCAMENTARIA : EMPRESA ASSIST TEC EXT RUR DO PARA

Em Cr\$ 1.000,00

R E G I M E	CARGO FUNCAO	NUMERO DE OCUPANTES	SALARIOS VENCIMENTOS	VANTAGENS GRATIFICACOES	PECUNIARIAS PESSOAS	OUTRAS	T O T A L
ESTATUTARIOS EFETIVOS E COMISSIONADOS							
	ASSESSOR DA PRESIDENCIA	3	0	348	0	0	348
	DIRETOR ADMINISTRATIVO	1	2.173	0	0	0	2.173
	SERVICO EVENTUAL	7	0	309	0	431	740
	TOTAL	11	2.173	657	0	431	3.261
TEMPORARIOS							
	ALMOXARIFE	1	82	0	0	5	87
	ARTIFICE DE AUTOS	11	802	0	0	137	939
	ASSISTENTE TECNICO	10	947	0	0	148	1.095
	AUX. SERVICOS GERAIS	18	1.025	0	0	206	1.231
	AUXILIAR ADMINISTRATIVO	36	2.353	0	0	115	2.468
	ELETRICISTA	1	72	0	0	17	89
	EXTENSIONISTA RURAL I/A	36	7.203	0	0	241	7.444
	EXTENSIONISTA RURAL II/A	33	4.268	0	0	113	4.381
	EXTENSIONISTA SOCIAL I/A	6	1.200	0	0	5	1.205
	EXTENSIONISTA SOCIAL II/A	7	905	0	0	17	922
	FOTOGRAFO LABORATORISTA	1	82	0	0	0	82
	LABORAT. DE FOTOMECANICA	1	82	0	0	0	82
	MAQUINISTA FLUVIAL	2	145	0	0	39	184
	MOTORISTA	7	457	0	0	26	504
	PILOTO FLUVIAL	2	145	0	0	5	171
	PROGRAMADOR DE COMPUTADOR	1	84	0	0	0	99
	TEC. DE PLANEJAMENTO	1	200	0	0	0	205
	TEC. EM CIENCIAS JURIDICAS	1	200	0	0	0	200
	TECNICO ADM. E FINANÇAS	1	200	0	0	72	272
	TELEFONISTA	1	85	0	0	17	82
	VIGIA	17	868	0	0	358	1.326
	TOTAL	194	21.495	0	0	1.873	23.368
	TOTAL DO QUADRO	205	23.668	657	0	2.304	26.629
CELETISTAS							
	ALMOXARIFE	1	180	0	25	137	342
	ARTIFICE DE AUTOS	8	993	0	148	527	1.668
	ASSIST. DE PLANEJAMENTO	1	293	0	32	127	452
	ASSISTENTE TECNICO	52	10.114	469	1.707	6.029	18.319
	AUX. DE ENFERMAGEM	1	101	0	10	74	185
	AUX. SERVICOS GERAIS	35	2.664	0	234	1.943	5.041
	AUXILIAR ADMINISTRATIVO	1	38	0	0	24	62
	AUX. TECNICO	181	19.634	336	2.168	11.338	33.476
	AUXILIAR DE BIBLIOTECA	6	869	0	127	431	1.427
	COZINHEIRO	2	179	0	13	94	286
	DESENHISTA	2	306	0	49	47	402
	ELETRICISTA	2	232	0	22	198	452
	ENG. AGRONOMO	1	170	180	0	113	463
	EXTENSIONISTA RURAL I/A	165	69.760	2.966	8.559	30.170	111.475
	EXTENSIONISTA RURAL II/A	131	31.558	2.080	3.542	18.537	55.717
	EXTENSIONISTA SOCIAL I/A	25	10.096	88	1.337	3.353	14.874
	EXTENSIONISTA SOCIAL II/A	58	15.568	177	2.517	7.413	25.695
	FOTOGRAFO LABORATORISTA	1	128	0	9	59	196
	LABORAT. DE FOTOMECANICA	2	328	0	47	263	638
	MAQUINISTA FLUVIAL	6	801	44	134	791	1.770
	MOCO DE CONVES	1	79	0	3	42	124
	MOTORISTA	9	995	0	122	1.173	2.190
	OP. AUDIOV. E RADIODIFUSAO	2	237	0	31	52	320
	OPERADOR DE RADIO	2	255	0	41	166	462
	OPERADOR GRAFICO	4	501	0	82	483	1.066
	PILOTO FLUVIAL	8	935	0	126	1.234	2.295
	PROGRAMADOR DE COMPUTADOR	2	384	0	54	208	646
	SECRETARIA	12	2.228	70	352	566	3.216
	SECRETARIA I	1	206	88	37	0	331
	TEC. DE PLANEJAMENTO	23	10.495	230	1.936	2.808	15.469
	TEC. DE RECURSOS HUMANOS	10	3.460	70	381	149	4.060
	TEC. EM AGROPECUARIA	3	466	0	0	0	727
	TEC. EM CIENCIAS JURIDICAS	1	1.070	88	158	52	1.368
	TECN. COMUNICACAO RURAL	5	1.787	0	272	195	2.254
	TECNICO ADM. E FINANÇAS	10	3.857	88	625	1.572	6.143
	TECNICO DE INFORMATICA	1	284	0	17	0	301
	TECNICO EM DOCUMENTACAO	4	1.334	0	135	64	2.123
	TELEFONISTA	3	337	0	51	8	396
	TRATORISTA DE PRIMEIRA	1	131	0	24	363	518
	VIGIA	7	552	0	39	522	1.113
	TOTAL	792	193.745	6.974	25.167	92.176	318.092
	TOTAL DO QUADRO	792	193.745	6.974	25.167	92.176	318.092
SEM VINCULO MEMBROS DE COLEGIADO							
	CONSELHEIRO	11	0	1.571	0	0	1.571
	PRESIDENTE DE CONSELHO	1	0	325	0	0	325
	TOTAL	12	0	1.896	0	0	1.896
	TOTAL DO QUADRO	12	0	1.896	0	0	1.896
	TOTAL DA UNID ORCAMENT	1.009	217.413	9.527	25.167	94.480	346.587
	TOTAL UNID ORCAM S/COLEG.	997					
	TOTAL DA ADMINISTRACAO	1.491	431.334	80.148	56.650	114.996	683.128

SEXTA-FEIRA, 20 DE MAIO DE 1994

DIÁRIO OFICIAL - CADERNO 3

ADMINISTRACAO : FUNDACOES		UNIDADE ORCAMENTARIA : FUND. DE TELECOMUNICACOES DO PARA					Em Cr\$ 1.000,00
REGIME	CARGO FUNCAO	NUMERO DE OCUPANTES	SALARIOS VENCIMENTOS	VANTAGENS PECUNIARIAS GRATIFICACOES	PESSOAIS	OUTRAS	TOTAL
ESTATUTARIOS EFETIVOS E COMISSIONADOS	ADMINISTRADOR	1	421	136	30	134	721
	PRESIDENTE	1	2.173	0	0	393	2.566
	TOTAL	2	2.594	136	30	527	3.287
TEMPORARIOS	ARQUIVISTA DE TEIPE	3	542	0	0	51	593
	ASSIST. DE ESTUDIO	1	193	0	0	36	229
	ASSIST. DE PRODUCAO	2	2.057	0	0	65	2.122
	AUX. DE ESCRITORIO	2	260	0	0	49	309
	AUX. SERVICOS GERAIS	22	2.224	74	0	424	2.658
	AUX. TECNICO	19	4.490	0	0	818	5.308
	AUX. OP. UD. PORT. EXTERNO	12	1.733	0	0	227	1.960
	AUXILIAR ADMINISTRATIVO	7	1.323	0	0	331	1.654
	CENOTECNICO	3	415	0	0	128	543
	COORD. DE PRODUCAO	1	516	0	0	0	516
	EDITOR	15	7.469	128	0	1.075	8.672
	EDITOR DE VIDEO TAPE	10	2.477	0	0	235	2.712
	ENGENHEIRO	1	261	0	0	0	261
	ILUMINADOR	16	5.310	0	0	158	5.468
	LOCUTOR APRESENTADOR	2	276	0	0	70	346
	MAQUILADOR	2	3.013	0	0	1.868	4.881
	MOTORISTA	8	1.822	0	0	105	1.927
	OPERADOR DE AUDIO	3	670	0	0	93	763
	OPERADOR DE CAMARA	3	3.417	0	0	96	3.513
	OPERADOR DE TRANSMISSOR	15	1.594	0	0	96	1.690
	OPERADOR DE VIDEO TAPE	7	3.712	0	0	192	3.904
	PAUTEIRO	10	6.126	0	0	317	6.443
	PRODUTOR EXECUTIVO	1	318	0	0	0	318
	PROGRAMADOR	18	2.397	0	0	309	2.706
	RECEPCIONISTA	5	2.341	0	0	597	2.938
	REDATOR	21	9.392	0	0	685	10.077
	REPORTER	1	134	0	0	16	150
	SECRETARIA	1	2.710	0	0	202	2.912
	SUPERVISOR TECNICO	1	326	0	0	19	345
	TEC. EM COMUNICACAO	1	321	0	0	46	367
	TEC. EST. REPET. RETR. DE TV	3	363	0	0	148	1.111
TECNICO DE MANUTENCAO	4	511	0	0	103	614	
TELEFONISTA	8	700	0	0	158	858	
VIGIA	274	70.361	202	0	8.734	79.297	
TOTAL DO QUADRO	276	72.955	338	30	9.261	82.584	
CELETISTAS	ADMINISTRADOR	1	423	0	38	629	1.090
	ALMOXARIFE TECNICO	2	294	0	7	68	369
	ARQUIVISTA DE TEIPE	1	232	0	7	150	389
	ASSIST. DE ESTUDIO	1	136	0	6	19	161
	ASSIST. DE PRODUCAO	3	700	0	11	56	767
	AUX. DE ESCRITORIO	2	428	0	8	14	448
	AUX. SERVICOS GERAIS	7	820	488	319	693	1.522
	AUX. TECNICO	20	5.076	0	0	3.503	9.386
	AUX. OP. UD. PORT. EXTERNO	4	607	0	0	220	827
	AUXILIAR ADMINISTRATIVO	10	2.217	0	57	561	2.835
	BIBLIOTECARIO	5	1.598	0	62	156	1.816
	CENOTECNICO	2	323	0	15	83	422
	CONTADOR	1	423	0	19	515	957
	COORD. DE PRODUCAO	1	2.147	469	79	867	3.562
	COORD. DE PROGRAMACAO	5	1.916	0	72	511	2.499
	DIGITADOR	2	264	0	0	132	396
	DIRETOR DE IMAGENS	6	2.579	0	92	440	3.111
	DISCOTECARIO	6	1.472	0	90	167	1.729
	EDITOR	35	18.045	2.710	675	3.845	25.276
	EDITOR DE VIDEO TAPE	3	902	0	40	54	996
	ENGENHEIRO	3	1.313	1.738	58	95	3.204
	LOCUTOR APRESENTADOR	13	4.728	0	274	719	5.721
	MECANICO	1	107	0	0	78	185
	MOTORISTA	17	1.983	21	53	1.641	3.698
	OPERADOR DE AUDIO	13	4.336	0	176	1.100	5.612
	OPERADOR DE CAMARA	5	1.343	0	40	264	1.647
	OPERADOR DE CONT. MASTER	8	1.954	0	25	243	2.222
	OPERADOR DE TRANSMISSOR	86	21.837	0	1.428	2.492	25.757
	OPERADOR DE VIDEO TAPE	17	2.984	0	61	1.585	5.650
	PRODUTOR EXECUTIVO	15	5.416	0	122	1.666	7.204
	PROGRAMADOR DE COMPUTADOR	1	265	64	30	0	329
	REDATOR	15	7.335	30	336	1.836	9.509
	REPORTER	22	10.277	0	496	2.981	13.785
	SUPERVISOR DE OPERACOES	5	2.867	811	63	158	6.319
	SUPERVISOR TECNICO	1	259	0	12	58	329
	TEC. DE CONTABILIDADE	1	4.659	128	383	968	6.138
	TEC. EST. REPET. RETR. DE TV	13	1.953	0	65	758	2.776
	TECNICO DE MANUTENCAO	6	411	0	24	489	924
	TELEFONISTA	2	165	0	4	155	324
	VIGIA	368	117.253	6.461	5.582	32.274	161.570
	TOTAL DO QUADRO	368	117.253	6.461	5.582	32.274	161.570
	TOTAL DA UNID ORCAMENT ..	644	190.208	6.799	5.612	41.535	244.154
	TOTAL UNID. ORCAM S/COLEG.	644					

ADMINISTRACAO : FUNDACOES		UNIDADE ORCAMENTARIA : FUND. CULT. DO PARA TANCREDO NEVES					Em Cr\$ 1.000,00	
REGIME	CARGO FUNCAO	NUMERO DE OCUPANTES	SALARIOS VENCIMENTOS	VANTAGENS PECUNIARIAS GRATIFICACOES	PESSOAIS	OUTRAS	TOTAL	
ESTATUTARIOS EFETIVOS E COMISSIONADOS	ADMINISTRADOR	3	809	120	133	1.009	2.071	
	AG. DE ASSUNTOS CULTURAIS	4	358	0	57	97	512	
	AG. DE ELETRICIDADE	3	113	0	32	110	258	
	AG. DE PORTARIA	31	1.823	109	407	1.143	3.482	
	AGENTE ADMINISTRATIVO	72	4.948	132	784	1.593	7.427	
	ARQUITETO	9	3.722	0	549	1.758	6.029	
	ASSIST. TECN. REF. XXVII	1	341	0	68	56	465	
	ATENDENTE REF. I	2	59	0	29	0	237	
	AUX. ADMINIST. REF. III	4	208	0	2	0	21	
	AUX. DE ENGENHARIA	1	19	0	0	0	19	
	AUX. SERV. DE COMUNICACAO	4	239	0	28	53	320	
	AUX. TECNICO	25	3.580	151	379	1.099	5.209	
	AUX. TECNICO REF. XXV	2	201	0	25	72	298	
	AUX. REF. XX	3	101	52	134	107	499	
	AUX. TECNICO DE ENGENHARIA	1	205	360	923	2.540	8.475	
	BIBLIOTECONOMISTA	35	4.652	442	948	948	3.405	
	CONSULTOR JURIDICO	4	538	1.477	46	238	793	
	COORD. DE AREA	1	470	0	0	0	470	
	COORD. DE AREA	2	4.346	0	6	0	4.352	
	DATILOGRAFO	6	1.578	0	231	404	2.213	
	ECONOMISTA	1	85	0	12	104	201	
	ENGENHEIRO	1	77	0	5	39	125	
	ESCR. DATILOG. REF. III	2	67	0	57	27	151	
	ESPEC. EM EDUC. EM EXTINCAO	1	341	0	51	56	448	
	GERENTE	1	90	30	18	79	217	
	MAQUIN. TEATRO REF. XXVI	1	24	0	6	25	55	
	MOTORISTA	1	410	0	46	19	107	
	OPERADOR DE SOM REF. V	2	78	0	7	33	174	
	ORFETAO REF. I	1	135	0	6	0	141	
	PROF. COLABORADOR	2	304	125	142	300	871	
	PROFESSOR	2	155	528	180	234	1.097	
	PROFESSOR AD-4	1	78	0	11	41	130	
	SERVENTE REF. I	2	683	0	68	120	871	
	SOCIOLOGO	2	115	0	23	0	138	
	SONOPLASTA REF. XXV	7	1.609	0	210	421	2.440	
	TEC. ASSUNT. EDUC. LIC. P	7	2.448	0	319	794	3.561	
	TEC. DE PLANEJAMENTO	12	341	341	91	545	1.318	
	TEC. DE PLANEJAMENTO	2	4.995	598	2.092	606	8.291	
	TEC. NIVEL SUPERIOR	10	618	0	62	11	691	
	TEC. CULTURAL	2	362	228	2.578	547	3.715	
	TECNICO D	1	41.558	4.257	10.295	15.246	71.356	
	TOTAL	267						
	TEMPORARIOS	AGENTE ADMINISTRATIVO	87	9.633	0	0	1.229	10.862
		ALMOXARIFE	1	115	0	0	16	131
		AUX. SERVICOS GERAIS	1	78	0	0	36	114
		AUX. TECNICO	50	5.142	0	0	833	5.975
		AUX. CADASTRO E REGISTRO	1	115	0	0	93	208
AUX. DE ILUMINACAO		1	115	0	0	21	136	
AUXILIAR DE FOTOGRAFIA		1	115	0	0	11	126	
BILHETEIRO		2	179	0	0	48	227	
DATILOGRAFO		10	934	0	0	116	1.050	
MONT. VISUAL		5	486	0	0	105	591	
MOTORISTA		5	479	0	0	369	848	
PROTOLISTA		1	115	0	0	129	244	
RECEPCIONISTA		56	5.826	13	0	512	6.351	
SERVENTE		59	4.298	0	0	938	5.237	
TEC. DE PLANEJAMENTO		3	1.129	0	0	265	1.393	
TEC. CULTURAL		15	28.928	0	0	2.659	31.587	
TOTAL		389	62.555	13	0	288	5.157	
TOTAL DO QUADRO		656	104.113	4.270	10.295	22.800	141.478	

ADMINISTRACAO : FUNDACOES		UNIDADE ORCAMENTARIA : FUND. CULT. DO PARA TANCREDO NEVES					Em Cr\$ 1.000,00
REGIME	CARGO FUNCAO	NUMERO DE OCUPANTES	SALARIOS VENCIMENTOS	VANTAGENS GRATIFICACOES	PECUNIARIAS PESSOAIS	OUTRAS	TOTAL
CELETISTAS	ADVOGADO	1	256	0	0	0	256
	AG. DE PORTARIA	1	78	3	12	23	116
	AGENTE ADMINISTRATIVO	12	1.295	134	107	458	1.994
	AUX. DE ADMINISTRACAO	1	115	0	11	0	126
	AUX. TECNICO	19	2.078	0	41	560	2.679
	AUXILIAR ADMINISTRACAO A	1	35	0	0	5	41
	BIBLIOTECARIO	1	0	0	0	32	32
	BIBLIOTECONOMISTA	3	512	564	290	1	1.367
	BILHETEIRO	1	77	0	3	61	141
	DATILOGRAFO	3	301	0	12	123	429
	MOTORISTA	3	222	27	25	1	459
	PEDAGOGO	1	256	0	12	5	275
	RECEPCIONISTA	3	481	0	48	1	530
	REPORTER	28	2.114	0	102	832	3.048
	SERVENTE	2	182	0	0	31	193
	SERVICOS PRESTADOS	2	285	112	0	1	369
	TEC. DESENVOLV. SOCIAL	1	5.497	217	372	798	6.884
	TEC. NIVEL SUPERIOR	17	3.398	250	123	818	4.589
	TEC. CULTURAL	11	17.391	1.317	1.164	3.975	23.847
	TOTAL DO QUADRO	110	17.391	1.317	1.164	3.975	23.847
	TOTAL DA UNID ORCAMENT	766	121.504	5.587	11.459	26.775	165.325
	TOTAL UNID. ORCAM S/COLEG.	766					

ADMINISTRACAO : FUNDACOES		UNIDADE ORCAMENTARIA : FUND. EDUCACIONAL DO ESTADO DO PARA					Em Cr\$ 1.000,00
REGIME	CARGO FUNCAO	NUMERO DE OCUPANTES	SALARIOS VENCIMENTOS	VANTAGENS GRATIFICACOES	PECUNIARIAS PESSOAIS	OUTRAS	TOTAL
ESTATUTARIOS	AG. DE PORTARIA	1	56	0	5	54	115
EFETIVOS E COMISSIONADOS	AGENTE ADMINISTRATIVO	2	150	10	16	11	187
	ASSESSOR ESPECIAL	2	0	308	0	9	317
	COORDENADOR DE ESTAGIO	1	0	80	0	0	80
	ENG. CIVIL	1	170	203	42	5	420
	NUTRICIONISTA	1	142	113	0	0	255
	PROF. ASSISTENTE PA-A	1	56	21	2	5	84
	PROF. COLABORADOR	1	71	7	0	0	78
	PROF. TITULAR IV 40 HORAS	1	148	341	153	0	642
	PROFESSOR AD-1	1	148	87	21	17	273
	PROFESSOR AD-4	2	488	656	203	39	1.386
	SECR. UNID DE 2 GRAU - A	1	73	0	0	5	78
	SERVENTE REF. I	2	113	0	0	79	192
	TOTAL	17	1.891	1.812	448	229	4.380
TEMPORARIOS	ADVOGADO A	1	142	113	0	0	255
	AGENTE ADMINISTRATIVO	20	1.610	0	0	223	1.833
	AGENTE ADMINISTRATIVO A	1	80	0	0	0	80
	ANALISTA DE SISTEMA A	1	252	113	0	0	365
	ARTIFICE DE MANUTENCAO A	7	563	0	0	111	674
	ASSIST. ADMINISTRATIVO I A	8	767	0	0	86	853
	ASSIST. ADMINISTRATIVO I A	22	3.132	2.506	0	11	5.649
	AUX. DE LABORATORIO N-2	7	563	0	0	1.037	1.600
	AUX. DE SERV. GERAIS A	109	6.206	0	0	710	6.916
	AUXILIAR ADMINISTRACAO A	133	8.865	0	0	80	8.945
	AUXILIAR DE ENFERMAGEM A	1	80	0	0	0	80
	AUXILIAR DE LABORATORIO A	1	80	0	0	0	80
	BIBLIOTECONOMISTA A	2	284	217	0	0	501
	BIOQUIMICO A	1	142	113	0	0	255
	DIGITADOR A	2	133	0	0	14	147
	JORNALISTA A	1	142	113	0	0	255
	MECANOGRAFO A	1	66	341	0	5	412
	MEDICO A	3	427	17.400	0	1.462	18.289
	PROF. COLABORADOR	119	21.906	17.400	0	0	39.306
	TEC. EM PROC. DE DADOS A	2	191	0	0	71	262
	TEC. EM ASSUNTOS EDUCAC. A	7	996	797	0	0	1.793
	TECNICO DE LABORATORIO A	2	191	0	0	5	196
	TELEFONISTA A	4	267	0	0	939	1.206
	VIGILANTE A	15	1.004	0	0	35	1.039
	VIGILANTE C	47	48.045	21.723	0	5.173	74.941
	TOTAL DO QUADRO	488	49.936	23.535	448	5.402	79.321
CELETISTAS	ADVOGADO A	4	569	819	102	88	1.578
	AGENTE ADMINISTRATIVO A	14	1.127	188	53	1.103	2.451
	AGENTE ADMINISTRATIVO D	20	1.811	68	334	1.466	4.280
	AGENTE ADMINISTRATIVO E	3	252	190	50	39	561
	ANALISTA DE SISTEMA A	1	142	181	8	96	427
	ARTIFICE DE MANUTENCAO A	12	966	358	96	387	1.807
	ARTIFICE DE MANUTENCAO C	2	174	56	47	7	271
	ASSIST. ADMINISTR. II A	2	191	56	17	7	271
	ASSIST. ADMINISTR. II C	4	415	257	80	410	1.162
	ASSIST. ADMINISTR. II F	1	118	56	21	0	193
	ASSIST. ADMINISTRATIVO I A	21	5.020	3.192	865	1.084	10.161
	ASSISTENTE SOCIAL A	3	142	113	8	11	263
	ASSISTENTE TECNICO A	3	427	2.147	38	1.319	5.834
	AUX. DE SERV. GERAIS A	73	4.159	148	0	156	4.463
	AUX. DE SERV. GERAIS B	18	1.195	56	92	403	1.851
	AUX. DE SERV. GERAIS D	10	696	112	77	180	1.065
	AUXIL. DE ADMINISTRACAO B	3	225	123	105	17	295
	AUXIL. DE ADMINISTRACAO C	3	881	482	155	1.096	1.414
	AUXIL. DE ADMINISTRACAO E	57	3.816	0	28	42	3.886
	AUXILIAR ADMINISTRACAO A	3	241	0	65	275	523
	AUXILIAR DE ENFERMAGEM A	6	483	0	15	38	536
	AUXILIAR DE LABORATORIO A	2	167	0	10	55	232
	AUXILIAR DE MANUTENCAO A	2	133	1.430	102	254	3.209
	BIBLIOTECONOMISTA A	10	1.423	283	42	23	2.171
	BIOQUIMICO A	2	284	0	0	4	288
	DIGITADOR A	1	66	179	6	165	250
	MEDICO A	7	468	0	11	0	479
	MEDICO A	1	78	1.166	84	100	2.122
	MOTORISTA A	8	1.272	0	49	966	1.550
	PEDAGOGO	6	153	122	4	0	280
	PROF. ADJUNTO I 20 HORAS	1	167	134	40	77	301
	PROF. ADJUNTO I 40 HORAS	3	1.006	804	62	22	1.894
	PROF. ADJUNTO II 20 HORAS	3	516	495	72	22	1.086
	PROF. ADJUNTO II 40 HORAS	24	4.421	3.537	231	213	8.570
	PROF. ADJUNTO IV 20 HORAS	36	13.182	10.908	2.084	1.315	27.469
	PROF. ASSIST. I 20 HORAS	2	288	231	112	16	636
	PROF. ASSIST. I 40 HORAS	12	3.465	3.043	113	13	6.631
	PROF. ASSIST. II 20 HORAS	2	237	238	37	2	477
	PROF. ASSIST. II 40 HORAS	5	1.488	1.271	99	47	2.805
	PROF. ASSIST. IV 20 HORAS	5	790	632	734	651	1.568
	PROF. ASSIST. IV 40 HORAS	25	7.876	6.425	23	7	14.331
	PROF. AUXIL. III 20 HORAS	8	1.056	845	0	0	1.901
	PROF. AUXIL. III 40 HORAS	45	11.890	9.865	190	774	22.719
	PROF. AUXILIAR I 20 HORAS	16	1.988	1.591	0	6	3.585
	PROF. AUXILIAR I 40 HORAS	49	12.182	10.305	0	7.586	30.073
	PROF. TITULAR I 20 HORAS	2	389	392	5	1	787
	PROF. TITULAR I 40 HORAS	10	4.015	934	11	1	5.061
	PROF. TITULAR II 40 HORAS	10	5.121	5.649	180	218	10.062
	PROF. TITULAR IV 20 HORAS	24	5.121	4.177	953	115	10.366
	PROF. TITULAR IV 40 HORAS	61	25.900	22.190	5.432	3.098	56.620
	PROF. ADJUNTO III 20 HORAS	2	356	285	19	19	679
	PROF. ADJUNTO III 40 HORAS	3	1.068	938	139	13	2.157
	PROF. ASSIST. III 20 HORAS	1	153	122	4	1	280
	PROF. ASSIST. III 40 HORAS	7	2.148	1.718	110	93	4.069
	PROF. AUXILIAR II 20 HORAS	8	1.131	717	26	14	1.988
	PROF. AUXILIAR II 40 HORAS	22	5.638	4.739	153	133	10.663
	PROF. AUXILIAR IV 20 HORAS	6	817	653	28	23	1.521
	PROF. AUXILIAR IV 40 HORAS	63	17.383	14.931	694	1.444	34.452
	PSICOLOGO A	2	227	227	12	15	471
	QUIMICO A	1	142	113	12	12	279
	SOCIOLOGO	1	166	133	60	21	360
	TEC. DE CONTABILIDADE A	5	479	246	59	351	1.145
	TEC. DE CONTABILIDADE C	1	103	87	18	0	188
	TEC. EM PROC. DE DADOS A	1	95	56	5	0	156
	TEC. EM ASSUNTOS EDUCAC. A	11	1.566	3.260	115	338	5.279
	TECNICO DE LABORATORIO A	6	575	0	48	20	643
	TELEFONISTA A	3	200	0	30	435	635
	VIGILANTE A	2	139	0	16	185	340
	VIGILANTE B	3	225	0	45	364	634
	VIGILANTE D	3	225	0	45	364	634
	TOTAL DO QUADRO	817	159.450	124.865	15.510	28.150	327.975
	TOTAL DO QUADRO	817	159.450	124.865	15.510	28.150	327.975
SEM VINCULO	MONITOR	31	0	0	0	0	0
ESTAGIARIOS	TOTAL	31	0	0	0	0	0

ADMINISTRACAO : FUNDACOES
UNIDADE ORCAMENTARIA : FUND. EDUCACIONAL DO ESTADO DO PARA

Em Cr\$ 1.000,00

REGIME	CARGO FUNCAO	NUMERO DE OCUPANTES	SALARIOS VENCIMENTOS	GRATIFICACOES	VANTAGENS PECUNIARIAS PESSOAIS	OUTRAS	TOTAL
MEMBROS DE COLEGIADO	CONSELHEIRO	3	0	215	0	0	215
	PRESIDENTE DE CONSELHO	1	0	80	0	0	80
	TOTAL	4	0	295	0	0	295
	TOTAL DO QUADRO	35	0	295	0	0	295
	TOTAL DA UNID. ORCAMENT.	1.340	209.386	148.695	15.958	33.552	407.591
TOTAL UNID. ORCAM. S/COLEG.	1.330						

ADMINISTRACAO : FUNDACOES
UNIDADE ORCAMENTARIA : FUNDACAO CARLOS GOMES

Em Cr\$ 1.000,00

REGIME	CARGO FUNCAO	NUMERO DE OCUPANTES	SALARIOS VENCIMENTOS	GRATIFICACOES	VANTAGENS PECUNIARIAS PESSOAIS	OUTRAS	TOTAL	
ESTATUTARIOS EFETIVOS E COMISSIONADOS	ADMINISTRADOR	1	341	39	81	17	478	
	AG. DE PORTARIA	1	62	102	32	49	163	
	ASSESSOR DE INFORMATICA	1	0	20	0	0	102	
	CH. DEPARTAM. FINANCEIRO	1	126	87	0	0	193	
	DIRETOR ADMINISTRATIVO	1	2.173	0	0	0	2.173	
	DIRETOR TECNICO	1	2.173	0	0	0	2.173	
	SERVICO EVENTUAL	6	0	312	0	0	2.716	
	SUPERINTENDENTE	1	2.716	0	0	0	2.716	
	TOTAL	13	7.591	540	113	66	8.310	
	TEMPORARIOS	AG. DE PORTARIA	11	944	0	0	135	1.079
		AGENTE ADMINISTRATIVO	7	754	0	0	17	771
		MOTORISTA	1	85	0	0	101	186
		MUSICISTA	2	447	0	0	5	452
PROF. EDUC. MUSICAL N. MEDIO		6	1.419	0	0	17	1.436	
PROF. EDUC. MUSICAL N. SUPER		2	447	0	0	0	447	
TEC. NIVEL SUPERIOR		1	341	0	0	275	341	
TOTAL		30	4.437	0	0	341	4.712	
TOTAL DO QUADRO		43	12.028	540	113	341	13.022	
CELETISTAS		AG. DE PORTARIA	5	343	0	0	132	475
		AGENTE ADMINISTRATIVO	3	323	121	0	45	489
	MOTORISTA	3	85	0	0	42	127	
	MUSICISTA	5	1.790	0	0	2	1.792	
	PROF. EDUC. MUSICAL N. MEDIO	7	1.806	0	0	5	1.811	
	PROF. EDUC. MUSICAL N. SUPER	5	1.790	0	0	1	1.791	
	SERVICOS PRESTADOS	3	1.088	0	0	0	1.088	
	TEC. NIVEL SUPERIOR	1	341	121	0	1	805	
	TEC. CULTURAL	1	683	0	38	228	379	
	TOTAL	35	8.249	242	38	228	8.757	
	TOTAL DO QUADRO	35	8.249	242	38	228	8.757	
TOTAL DA UNID. ORCAMENT.	78	20.277	782	151	569	21.779		
TOTAL UNID. ORCAM. S/COLEG.	78							

ADMINISTRACAO : FUNDACOES
UNIDADE ORCAMENTARIA : FUNDACAO DESPORTIVA PARAENSE

Em Cr\$ 1.000,00

REGIME	CARGO FUNCAO	NUMERO DE OCUPANTES	SALARIOS VENCIMENTOS	GRATIFICACOES	VANTAGENS PECUNIARIAS PESSOAIS	OUTRAS	TOTAL	
ESTATUTARIOS EFETIVOS E COMISSIONADOS	DATILOGRAFO	1	73	0	3	24	100	
	ELETRICISTA	1	77	0	3	82	162	
	SECRETARIA	1	56	60	2	29	147	
	SERVENTE	9	512	0	36	102	650	
	TESOUREIRO	1	56	0	2	28	86	
	VIGILANTE	2	113	60	55	17	139	
	TOTAL	15	887	60	55	282	1.284	
	TOTAL DO QUADRO	15	887	60	55	282	1.284	
	TEMPORARIOS	AUXILIAR DE ALMOXARIFE	1	56	0	14	23	93
		AUXILIAR TRATORISTA	1	81	12	25	40	158
CHEFE DE PESSOAL		1	177	20	20	31	1.238	
CONTADOR DEPTO DESPORTOS		1	142	874	209	11	2.173	
DIRETOR DEPTO DESPORTOS		1	2.173	0	0	17	2.190	
DIR. DEPTO ADMIN. FINANÇAS		1	2.173	0	0	55	156	
ELETRICISTA		1	77	0	24	40	203	
MOTORISTA		2	163	0	0	12	86	
PEDREIRO		1	56	0	18	5	95	
PROTODCLISTA		1	73	0	17	5	66	
SERVENTE		1	56	0	10	0	2.716	
SUPERINTENDENTE		1	2.716	34	47	38	273	
TEC. DE CONTABILIDADE		2	154	0	65	107	431	
VIGILANTE		4	259	940	449	379	10.024	
TOTAL		19	8.256	940	449	379	437	
TEMPORARIOS		AG. DE PORTARIA	7	398	0	0	39	1.395
		AGENTE ADMINISTRATIVO	18	1.320	0	0	75	608
		AUX. TECNICO	7	603	0	0	3	89
	BOMBEIRO-HIDRAULICO	1	56	0	0	0	73	
	DATILOGRAFO	1	73	0	0	9	90	
	MOTORISTA	1	81	0	0	39	893	
	SERVENTE	15	854	0	0	0	255	
	TECNICO	51	142	113	0	200	3.840	
	TOTAL	51	3.527	113	0	579	13.864	
	TOTAL DO QUADRO	70	11.783	1.053	449	579	13.864	
	SEM VINCULO MEMBROS DE COLEGIADO	CONSELHEIRO	5	0	543	0	271	814
PRESIDENTE DE CONSELHO		1	0	271	0	54	325	
SECRETARIO DE CONSELHO		1	0	814	0	54	1.193	
TOTAL		7	0	814	0	379	1.193	
TOTAL DO QUADRO		7	0	814	0	379	1.193	
TOTAL DA UNID. ORCAMENT.	92	12.670	1.927	504	1.240	16.341		
TOTAL UNID. ORCAM. S/COLEG.	85							

ADMINISTRACAO : FUNDACOES
UNIDADE ORCAMENTARIA : FUNDACAO CURRO VELHO

Em Cr\$ 1.000,00

REGIME	CARGO FUNCAO	NUMERO DE OCUPANTES	SALARIOS VENCIMENTOS	GRATIFICACOES	VANTAGENS PECUNIARIAS PESSOAIS	OUTRAS	TOTAL	
ESTATUTARIOS EFETIVOS E COMISSIONADOS	ASSIST. ADMINISTRATIVO	1	118	88	11	11	208	
	ASSISTENTE TECNICO	1	113	90	10	12	225	
	AUX. SERVICOS GERAIS	5	328	0	0	169	497	
	AUX. TECNICO	1	87	0	0	31	118	
	AUXILIAR ADMINISTRATIVO	1	87	0	0	11	98	
	PROFISSIONAIS EM ARTE	2	512	0	0	28	540	
	TOTAL	11	1.245	158	21	262	1.686	
	TOTAL DO QUADRO	11	1.245	158	21	262	1.686	
	TEMPORARIOS	AGENTE ADMINISTRATIVO	2	146	190	55	23	414
		ASSESSOR	1	0	195	0	0	195
		COORDENADOR	1	0	147	0	0	147
DIR. ADM. E FINANCEIRO		1	0	1.738	0	0	1.738	
DIR. DA CASA DA LINGUAGEM		1	2.173	0	0	0	2.173	
DIR. DAS OFIC. CURRO VELHO		1	2.173	0	0	0	2.173	
SECRETARIO		1	0	68	0	0	68	
SUPERINTENDENTE		1	2.716	0	0	0	2.716	
TOTAL		9	7.208	2.338	55	23	9.624	
TEMPORARIOS		ADMINISTRADOR	3	768	0	0	120	888
		ADVOGADO	1	256	0	0	21	277
	ARQUITETO	6	1.537	0	0	91	1.628	
	AUX. SERVICOS GERAIS	10	658	0	0	187	845	
	AUX. TECNICO	11	964	0	0	84	1.048	
	AUXILIAR ADMINISTRATIVO	10	876	0	0	151	1.027	
	BIBLIOTECONOMISTA	2	512	0	0	17	512	
	CONTADOR	1	258	0	0	84	279	
	MOTORISTA	1	85	0	0	555	3.630	
	PROFISSIONAIS EM ARTE	12	3.075	0	0	1.310	10.275	
	TOTAL	57	8.965	2.338	55	1.333	19.899	
TOTAL DO QUADRO	66	16.173	2.338	55	1.333	19.899		
CELETISTAS	TEC. NIVEL SUPERIOR	1	271	195	13	0	479	
	TOTAL	1	271	195	13	0	479	
	TOTAL DO QUADRO	1	271	195	13	0	479	
SEM VINCULO MEMBROS DE COLEGIADO	CONSELHEIRO	7	0	1.140	0	0	1.140	
	PRESIDENTE DE CONSELHO	1	0	325	0	0	325	
	TOTAL	8	0	1.465	0	0	1.465	
	TOTAL DO QUADRO	8	0	1.465	0	0	1.465	
	TOTAL DA UNID. ORCAMENT.	86	17.689	4.156	89	1.595	23.529	
TOTAL UNID. ORCAM. S/COLEG.	78							

ADMINISTRACAO		FUNDACOES		Em Cr\$ 1.000,00			
UNIDADE ORCAMENTARIA : SANTA CASA DE MISERICORDIA DO PARA				T O T A L			
R E G I M E	CARGO FUNCAO	NUMERO DE OCUPANTES	SALARIOS VENCIMENTOS	VANTAGENS GRATIFICACOES	PECUNIARIAS PESSOALS	OUTRAS	T O T A L
	AG. DE SERVICOS GERAIS	51	2.949	0	173	1.270	4.392
	AG. SERVICOS OPERACIONAIS	7	491	10	24	327	852
	AGENTE DE SAUDE	88	7.784	0	490	1.777	10.051
	ASSIST. DE ADMINISTRACAO	24	2.266	14	129	543	2.972
	ASSISTENTE TECNICO	8	596	0	29	158	781
	AUX. DE ADMINISTRACAO	5	412	0	20	133	565
	AUX. TECNICO	2	234	35	3	140	412
	MOTORISTA	3	217	0	18	223	458
	TECNICO	31	4.414	3.574	410	1.157	9.558
	TECNICO E	54	9.813	7.877	883	1.475	20.048
	TECNICO M	1	186	148	0	11	361
	TOTAL	272	29.382	11.658	2.195	7.212	50.447
	TOTAL DO QUADRO	272	29.382	11.658	2.195	7.212	50.447
ESTATUTARIOS EFETIVOS E COMISSIONADOS							
	ADMINISTRADOR	1	142	184	84	41	451
	AG. DE SERVICOS GERAIS	52	3.813	0	1.923	1.156	6.892
	AG. SERVICOS OPERACIONAIS	31	2.577	13	1.188	916	4.688
	AGENTE ADMINISTRATIVO	1	77	29	23	22	151
	AGENTE DE SAUDE	77	7.922	0	3.626	1.977	13.525
	ASSIST. DE ADMINISTRACAO	24	2.385	127	1.099	690	4.301
	ASSISTENTE TECNICO	5	497	0	158	171	826
	AUX. DE ADMINISTRACAO	25	2.234	193	862	660	3.949
	AUX. TECNICO	1	65	50	32	11	158
	AUXILIAR DE SAUDE	6	556	0	287	152	995
	CONTADOR	1	146	180	43	424	793
	DIRETOR PRESIDENTE	1	2.718	0	0	0	2.718
	MOTORISTA	1	74	0	11	100	185
	OFICIAL DE ADMINISTRACAO	1	67	61	10	11	199
	PSICOLOGO	1	142	184	0	61	337
	TECNICO	8	1.146	899	711	302	3.098
	TECNICO E	23	6.171	4.991	2.145	1.076	14.383
	TECNICO M	1	186	148	129	38	501
	TOTAL	260	30.710	7.099	12.331	7.808	57.948
TEMPORARIOS							
	ADMINISTRADOR	2	284	227	0	56	567
	AG. DE SERVICOS GERAIS	40	2.378	0	0	218	2.497
	AG. SERVICOS OPERACIONAIS	33	2.314	0	0	208	2.522
	AGENTE DE SAUDE	202	17.580	0	0	672	18.252
	ASSIST. DE ADMINISTRACAO	55	5.487	227	0	441	5.908
	ASSIST. SOCIAL	2	284	0	0	11	522
	ASSISTENTE TECNICO	20	1.868	0	0	92	2.080
	AUX. DE ADMINISTRACAO	7	609	0	0	26	635
	BIOQUIMICO	3	427	341	0	63	831
	ENFERMEIRO	40	5.695	4.556	0	148	10.399
	JORNALISTA A	142	142	113	0	0	255
	MEDICO	116	19.467	15.574	0	161	35.202
	MOTORISTA	4	285	0	0	254	539
	NUTRICIONISTA	7	996	797	0	39	1.832
	PEDAGOGO	1	142	113	0	51	306
	PSICOLOGO	8	1.138	911	0	0	2.050
	TOTAL	541	59.098	22.859	12.331	2.440	84.397
	TOTAL DO QUADRO	801	89.808	29.958	12.331	10.248	142.345
SEM VINCULO ESTABILIARIOS							
	ESTAGIARIO	1	56	0	0	0	56
	TOTAL	1	56	0	0	0	56
	TOTAL DO QUADRO	1	56	0	0	0	56
	TOTAL DA UNID ORCAMENT ..	1.074	119.246	41.616	14.526	17.460	192.848
	TOTAL UNID. ORCAM S/COLEG.	1.074					

ADMINISTRACAO		FUNDACOES		Em Cr\$ 1.000,00			
UNIDADE ORCAMENTARIA : FUND. CENTRO DE HEM E HEMAT DO PARA				T O T A L			
R E G I M E	CARGO FUNCAO	NUMERO DE OCUPANTES	SALARIOS VENCIMENTOS	VANTAGENS GRATIFICACOES	PECUNIARIAS PESSOALS	OUTRAS	T O T A L
ESTATUTARIOS EFETIVOS E COMISSIONADOS							
	ADMINISTRADOR	2	409	406	329	51	1.195
	AG. DE PORTARIA	1	89	0	27	17	133
	ENFERMEIRO	1	220	242	146	45	653
	SERVICO EVENTUAL	3	0	0	0	17	17
	TOTAL	6	718	648	502	130	1.998
TEMPORARIOS							
	ADMINISTRADOR	2	409	327	0	11	747
	AG. DE PORTARIA	1	87	0	0	5	92
	ANALISTA SUPORTE SISTEMA	1	368	0	0	0	368
	ASSIST. SOCIAL	4	818	654	0	34	1.506
	AUX. DE ADMINISTRACAO	45	4.362	0	0	55	4.417
	AUX. DE ENFERMAGEM	14	1.627	0	0	39	1.666
	AUX. DE BANCO DE SANGUE	1	121	0	0	48	169
	AUXILIAR DE HEMOTERAPIA	29	3.522	0	0	71	3.593
	BIBLIOTECARIO	1	204	163	0	0	367
	BIOMEDICO	3	613	490	0	0	1.103
	ENFERMEIRO	1	116	93	0	0	209
	FARMACEUTICO BIOQUIMICO	2	409	327	0	0	736
	GUARDA DE SEGURANCA	11	1.004	818	0	143	1.147
	MEDICO	5	1.022	818	0	11	1.851
	MOTORISTA	21	1.948	0	0	83	2.029
	OPERADOR DE COMPUTADOR	2	258	0	0	0	258
	PROGRAMADOR DE COMPUTADOR	1	196	0	0	0	196
	PSICOLOGO	1	204	163	0	11	367
	SERVENTE	10	858	327	0	0	869
	SOCILOGO	2	409	0	0	0	736
	TECNICO DE LABORATORIO	5	640	0	0	11	651
	TELEFONISTA	1	96	0	0	15	111
	TOTAL	163	19.289	3.382	502	537	23.188
	TOTAL DO QUADRO	168	20.007	4.010	502	667	25.186
CELETISTAS							
	ADMINISTRADOR	5	1.022	1.153	136	278	2.589
	ADVOGADO	1	204	282	24	18	528
	ASSIST. SOCIAL	2	409	406	22	80	917
	AUX. DE ADMINISTRACAO	36	3.653	870	200	1.705	6.428
	AUX. DE ENFERMAGEM	8	930	104	0	422	1.456
	AUXILIAR DE HEMOTERAPIA	39	4.874	406	167	3.706	9.153
	BIBLIOTECARIO	1	121	0	0	30	157
	BIOMEDICO	3	813	648	67	162	1.491
	CONTADOR	3	613	746	95	421	1.875
	COPEIRO	3	269	44	20	112	445
	ECONOMISTA	1	204	163	0	18	385
	ENFERMEIRO	10	1.942	1.973	192	2.175	6.282
	FARMACEUTICO BIOQUIMICO	2	409	441	42	67	959
	GUARDA DE SEGURANCA	11	1.004	144	64	1.187	2.399
	MEDICO	13	2.454	5.345	490	867	9.156
	MOTORISTA	11	1.019	157	38	725	1.539
	SERVENTE	21	1.802	101	79	1.228	3.210
	SOCILOGO	2	409	390	59	63	891
	TECN. EM BANCO DE SANGUE	2	253	0	24	153	450
	TECNICO DE HEMOTERAPIA	14	1.792	83	167	923	2.965
	TECNICO DE LABORATORIO	2	256	0	12	142	410
	TOTAL	190	24.282	13.447	1.884	14.492	54.085
	TOTAL DO QUADRO	190	24.282	13.447	1.884	14.492	54.085
SEM VINCULO MEMBROS DE COLEGIADO							
	CONSELHEIRO	6	0	977	0	32	1.009
	PRESIDENTE DE CONSELHO	2	0	651	0	16	667
	SECRETARIO DE CONSELHO	1	0	0	0	16	16
	TOTAL	9	0	1.628	0	64	1.692
	TOTAL DO QUADRO	9	0	1.628	0	64	1.692
	TOTAL DA UNID ORCAMENT ..	367	44.269	19.085	2.366	15.223	80.963
	TOTAL UNID. ORCAM S/COLEG.	358					

ADMINISTRACAO		FUNDACOES		Em Cr\$ 1.000,00			
UNIDADE ORCAMENTARIA : FUND DA CRIANCA E DO ADOLESC DO PA.				T O T A L			
R E G I M E	CARGO FUNCAO	NUMERO DE OCUPANTES	SALARIOS VENCIMENTOS	VANTAGENS GRATIFICACOES	PECUNIARIAS PESSOALS	OUTRAS	T O T A L
	ADMINISTRADOR	5	783	3.451	792	28	5.054
	ADVOGADO	1	151	121	40	157	469
	AG. DE PORTARIA	1	61	0	0	10	77
	AGENTE ADMINISTRATIVO	88	7.666	101	1.129	4.052	12.948
	AGENTE DE SERV. COMPLEMENT	36	2.955	0	386	1.512	4.463
	ARTIFICE DE MANUTENCAO	4	294	0	32	141	467
	ASSIST. SOCIAL	108	16.784	21.907	5.682	3.743	48.015
	ASSISTENTE JURIDICO	4	597	1.238	210	167	2.212
	ATENDENTE DE ENFERMAGEM	15	1.124	0	156	290	1.572
	AUX. DE ENFERMAGEM	9	526	0	0	290	1.272
	AUX. SOCIAL	24	2.353	760	405	1.259	4.707
	AUX. TECNICO	43	6.564	1.982	1.054	1.577	11.177

ADMINISTRACAO : FUNDACOES		UNIDADE ORCAMENTARIA : FUND DA CRIANCA E DO ADOLESC DO PA.					Em Cr\$ 1.000,00
REGIME	CARGO/FUNCAO	NUMERO DE OCUPANTES	SALARIOS VENCIMENTOS	GRATIFICACOES	VANTAGENS PECUNIARIAS PESSOALS	OUTRAS	TOTAL
	AUXILIAR ADMINISTRATIVO	19	1.341	12	194	837	2.384
	AUXILIAR DE ARTIFICE	1	85	0	12	63	160
	BIBLIOTECONOMISTA	2	146	132	66	0	344
	CONTADOR	2	293	995	180	0	1.468
	COSTUREIRA	5	324	0	47	28	399
	COZINHEIRO	17	1.093	0	176	28	1.558
	ECONOMISTA	4	597	1.425	197	229	2.448
	ELETRICISTA	2	132	0	49	17	248
	ENCANADOR	1	89	0	8	41	138
	ENFERMEIRO	1	161	129	58	11	359
	INSTRUTOR DE ARTE	1	85	0	29	5	171
	LAVADEIRA	2	137	740	292	56	1.987
	MEDICO	35	3.039	58	417	2.597	6.111
	MONITOR	41	3.936	0	634	6.242	10.812
	MOTORISTA	3	480	398	144	34	1.056
	NUTRICIONISTA	1	161	129	58	5	353
	ODONTOLOGO	4	842	1.397	200	11	2.390
	PEDAGOGO	1	291	129	126	17	563
	PROF. ASSIST. 1 40 HORAS	4	900	513	276	34	1.723
	PROF. EDUCACAO FISICA	15	1.752	0	317	85	2.154
	PROFESSOR	6	925	740	222	51	1.938
	PSICOLOGO	1	85	0	6	25	94
	SECR. ADMINISTRATIVO	160	10.186	0	1.384	3.859	15.429
	SERVEENTE	9	1.341	3.007	468	86	5.672
	SOCIOLOGO	3	284	0	59	60	403
	TEC. DE CONTABILIDADE	8	1.209	3.662	651	563	6.085
	TEC. EM ASSUNTOS EDUCAC. A	2	197	0	19	178	394
	TECNICO AGRICOLA	2	293	411	52	11	767
	TECNICO EM ADMINISTRACAO	73	4.952	0	714	3.523	9.189
	VIGILANTE E	1	63	0	9	38	110
	TOTAL	770	76.048	43.277	17.168	32.960	169.450
	TOTAL DO QUADRO	770	76.048	43.277	17.168	32.960	169.450
ESTATUTARIOS EFETIVOS E COMISSIONADOS							
	GER. UNID. 1- CENTRO A INT.	1	488	0	0	0	488
	PRESIDENTE	1	2.716	0	0	0	2.716
	VICE - PRESIDENTE	1	2.173	0	0	1.755	3.928
	TOTAL	3	5.377	0	0	1.755	7.132
TEMPORARIOS							
	AG. DE PORTARIA	2	166	0	0	0	166
	AGENTE DE SERV. COMPLEMENT	85	5.572	0	0	1.208	6.780
	AUX. DE ENFERMAGEM	3	330	0	0	0	330
	COSTUREIRA	1	56	0	0	0	56
	MONITOR	82	8.565	0	0	355	8.920
	SERVEENTE	15	854	113	0	0	1.069
	TEC. EM ASSUNTOS EDUCAC. A	189	15.685	113	0	1.786	17.584
	TOTAL	192	21.062	113	0	3.541	24.716
	TOTAL DO QUADRO	962	97.107	43.390	17.168	36.501	194.166
	TOTAL DA UNID ORCAMENT	962	97.107	43.390	17.168	36.501	194.166
	TOTAL UNID. ORCAM S/COLEG.	962	97.107	43.390	17.168	36.501	194.166

ADMINISTRACAO : FUNDACOES		UNIDADE ORCAMENTARIA : FUND. DOS TERM. RDO. DO EST. DO PARA					Em Cr\$ 1.000,00
QUADRO	CARGO	QT. FICADO	VENC./SALARIO	GRATIFICACOES	VANTAGENS PECUNIARIAS PESSOALS	OUTRAS	TOTAL
ESTATUTARIOS EFETIVOS E COMISSIONADOS							
	DIRETOR EXECUTIVO	1	2.716,00	0,00	0,00	0,00	2.716,00
	TOTAL	1	2.716,00	0,00	0,00	0,00	2.716,00
TEMPORARIOS							
	ATENDENTE	1	74,00	0,00	0,00	0,00	74,00
	AUX. DE ESCRITORIO	3	283,00	0,00	0,00	24,00	307,00
	AUX. SERVIÇOS GERAIS	30	3.282,00	0,00	0,00	490,00	3.895,00
	CONTINGO	1	69,00	0,00	0,00	0,00	69,00
	ENC. TERMINAIS ROBOVARIAS	2	244,00	0,00	0,00	0,00	244,00
	FAXINEIRO	27	2.115,00	0,00	0,00	267,00	2.482,00
	TEC. CONTABILIDADE	2	259,00	0,00	0,00	19,00	278,00
	ZELADOR	4	311,00	0,00	0,00	17,00	328,00
	TOTAL	100	6.571,00	0,00	0,00	917,00	7.488,00
	TOTAL DO QUADRO	101	9.287,00	0,00	0,00	917,00	10.204,00
CELESTISTAS							
	ADVOGADO	1	341,00	85,00	0,00	0,00	426,00
	ARQUITETO	1	361,00	0,00	0,00	85,00	446,00
	ATENDENTE	2	145,00	0,00	0,00	78,00	223,00
	AUX. DE ESCRITORIO	9	695,00	0,00	0,00	389,00	1.084,00
	BOMBEIRO	1	79,00	0,00	0,00	67,00	146,00
	CHEFE DE DIVISAO	1	341,00	25,00	0,00	1,00	427,00
	CONTADOR	3	139,00	3,00	0,00	215,00	357,00
	CONTINGO	1	125,00	0,00	0,00	0,00	125,00
	DESENHISTA	1	159,00	0,00	0,00	35,00	194,00
	ELETRICISTA	2	536,00	0,00	0,00	53,00	589,00
	ENC. TERMINAIS ROBOVARIAS	5	341,00	55,00	0,00	271,00	667,00
	ENFERMEIRO	1	341,00	20,00	0,00	113,00	474,00
	ESCRITURARIO	6	585,00	0,00	0,00	1.558,00	4.488,00
	FAXINEIRO	54	2.240,00	0,00	0,00	88,00	2.328,00
	INTURISTA	2	159,00	0,00	0,00	0,00	198,00
	OFICIAL ADMINISTRATIVO	1	134,00	25,00	0,00	47,00	196,00
	PAGADOR	1	79,00	0,00	0,00	0,00	79,00
	PEREIRO	1	269,00	0,00	0,00	14,00	283,00
	TEC. DE CONTABILIDADE	2	269,00	0,00	0,00	4.992,00	12.790,00
	VIGILANTE	120	7.729,00	57,00	0,00	49,00	8.335,00
	ZELADOR	6	446,00	20,00	0,00	0,00	512,00
	TOTAL	227	15.892,00	327,00	0,00	8.276,00	24.495,00
	TOTAL DO QUADRO	228	15.892,00	327,00	0,00	8.276,00	24.495,00
	TOTAL DA UNID ORCAMENT.	328	25.169,00	327,00	0,00	9.193,00	34.899,00
	TOTAL UNID ORCAM S/COLEG.	328	25.169,00	327,00	0,00	9.193,00	34.899,00
	TOTAL DA ADMINISTRACAO	5737	857.562,00	272.574,00	67.850,00	133.643,00	1.381.595,00
	TOTAL DO ESTADO	124385	13.847.431,00	8.365.729,00	3.760.103,00	5.399.530,00	28.392.489,00

GOVERNO DO ESTADO DO PARA
SECRETARIA DE ESTADO DE ADMINISTRACAO
DIRETORIA DE RECURSOS HUMANOS

PODER EXECUTIVO
DEMONSTRATIVO REMUNERACAO PESSOAL
REF. : ABRIL/94

ADMINISTRACAO : ADMINISTRACAO DIRETA		UNIDADE ORCAMENTARIA : GABINETE DO GOVERNADOR					Em Cr\$ 1.000,00
REGIME	CARGO/FUNCAO	NUMERO DE OCUPANTES	SALARIOS VENCIMENTOS	GRATIFICACOES	VANTAGENS PECUNIARIAS PESSOALS	OUTRAS	TOTAL
ESTATUTARIOS EFETIVOS E COMISSIONADOS							
	ADMINISTRADOR	4	3.920	2.840	1.955	597	9.312
	AG. ATIV. AGROPECUARIA	1	112	0	116	191	419
	AG. DE PORTARIA	12	1.071	1.612	1.245	2.638	6.516
	AGENTE ADMINISTRATIVO	46	14.474	14.414	8.506	5.701	46.095
	AGENTE DE ARTES PRATICAS	3	0	28	158	254	698
	AJUDANTE DE ORDENS	10	0	25.325	0	2.172	27.497
	ASS ESPEC DO GOVERNADOR	146	144.040	28.561	0	2.168	174.769
	ASSES. TECNICO CC 14	1	86	0	86	8	180
	ASSESSOR	10	11.317	0	1.108	0	1.116
	ASSESSOR ADJUNTO	1	0	0	2.532	0	2.532
	ASSESSOR ASSUNT. FINANC.	1	0	0	2.532	0	2.532
	ASSESSOR DA CASA MILITAR	1	0	0	0	41	41
	ASSESSOR DE GABINETE I	22	7.562	1.582	0	33	9.177
	ASSESSOR DE GABINETE II	97	54.178	12.636	0	2.409	69.158
	ASSESSOR DE SEGURANCA	4	0	7.597	0	910	8.507

ADMINISTRACAO : ADMINISTRACAO DIRETA		Em Cr\$ 1.000,00					TOTAL
UNIDADE ORCAMENTARIA : GABINETE DO GOVERNADOR		NUMERO DE	SALARIOS	VANTAGENS	PECUNIARIAS	OUTRAS	
REGIME	CARGO	OCUPANTES	VENCIMENTOS	GRATIFICACOES	PESSOAIS		
ESTATUTARIOS	ASSESSOR DO CERIMONIAL	1	2.374	0	0	16	2.390
EFETIVOS E COMISSIONADOS	ASSESSOR ESPECIAL I	164	313.303	43.958	1.561	3.219	362.031
	ASSESSOR ESPECIAL II	49	148.681	13.150	0	3.421	165.252
	ASSESSOR ESPECIALIZADO	3	7.122	0	118	0	7.240
	ASSESSOR SINDICAL	1	712	0	0	0	712
	ASSIST. TECN. REF. XXVII	2	414	2.674	155	24	3.268
	ASSISTENTE JURIDICO	1	248	1.871	0	8	2.227
	AUX. ADMINIST. REF. III	1	106	1.772	93	657	2.628
	AUX. ATIVID. AGROPECUARIA	7	97	0	52	586	1.771
	AUX. DE ADMINISTRACAO	1	136	0	142	93	371
	AUX. SERV. DE COMUNICACAO	5	97	0	105	89	291
	AUX. TECNICO	5	764	2.527	486	8	3.785
	AUX. TECNICO REF. XXVI	5	779	1.655	576	320	3.330
	AUXIL. DE ADMINISTRACAO II	1	0	0	0	0	0
	AUXILIAR ADMINISTRATIVO	4	3.585	1.725	1.468	2.021	8.773
	AUXILIAR DE SAUDE	1	80	0	80	102	279
	BRACAL	1	86	0	67	78	229
	CH. DA CASA CIVIL	1	4.758	3.850	0	0	4.758
	CH. DA CASA MILITAR	1	0	0	0	849	870
	CH. ESTAT. PROCES. DADOS	1	0	0	0	0	0
	CH. REP. DO GOV EST NO DF	1	3.957	0	0	0	3.957
	CH. SETOR ADMINISTRATIVO	1	106	868	203	0	878
	CONSULTOR JURIDICO	1	186	370	168	0	727
	COORD. RES. OFIC. VICE-GOV.	1	2.374	0	0	59	2.374
	COSTUREIRA	1	94	0	0	120	231
	COZINHEIRO	1	208	0	198	41	527
	DIR DA AREA DE SEGURANCA	1	0	2.532	0	0	2.532
	DIR DE ASSUN PARLAMENTARE	1	0	0	0	0	0
	ECONOMISTA	2	414	33 81	56	8	809
	FISC. TRIBUTOS ESTADUAIS	1	298	3.611	2.150	16	6.075
	GOVERNADOR DO ESTADO	1	5.710	0	0	41	5.751
	MECANOGRAFO NIV. II	1	90	0	97	92	279
	MENSAJEIRO	1	86	0	54	45	185
	MOTORISTA	15	1.737	0	1.689	1.389	4.815
	MOTORISTA NIV. B	4	476	0	405	401	1.282
	OFICIAL ADMINISTRATIVO	1	124	0	130	8	262
	OFICIAL DE GABINETE	1	395	0	0	0	395
	PROFESSOR AD-1	2	7.977	0	1.398	0	9.375
	PROFESSOR PADRAO 05/B	1	78	0	99	0	239
	SECR. ADMINISTRATIVO	1	112	0	28	0	181
	SECR. PART. DO GOVERNADOR	1	4.758	0	1.063	509	4.758
	SERVENTE	12	1.075	0	19.389	2.915	22.304
	SERVICO EVENTUAL	64	0	72 41	0	637	4.894
	SERVICOS PRESTADOS	16	3.516	3.624 45	0	0	3.045
	SUB-CH. GAB. CIVIL	7	0	8.300 08	2.391	24	12.134
	TECNICO D	3	1.413	200.00-20	47.930	38.460	1.042.468
	TOTAL	748	756.058	200.00-20	47.930	38.460	1.042.468
TEMPORARIOS	AG. DE MECANICA	2	172	0	0	172	401
	AG. DE PORTARIA	40	3.441	88 60	0	2.544	6.845
	AGENTE ADMINISTRATIVO	98	10.800	2.8 14	0	6.988	20.602
	AGENTE DE ARTES PRATICAS	72	6.194	1.64 61	0	4.523	12.380
	ASSISTENTE TECNICO	28	3.518	4.5 88	0	4.095	12.299
	AUX. TECNICO	27	3.392	1.1 81	0	2.315	6.888
	DATILOGRAFO	7	650	1 23	0	445	1.218
	MOTORISTA	41	4.881	1.3 48	0	3.338	9.568
	MOTORISTA NIV. B	9	7.938	2.8 83	3.837	740	15.398
	PILOTO DE AERONAVE PAD.C	1	86	0	0	73	187
	SERVENTE	1	86	0	0	78	200
	TELEFONISTA	326	41.182	15.0 74	3.837	25.311	85.986
	TOTAL	1.074	797.222	215.0 90	51.767	63.771	1.128.454
CELETISTAS	ARQUITETO	1	295	0	0	2	533
	AUX. TECNICO	1	144	0	90	0	234
	TOTAL	2	439	0	90	2	767
	TOTAL DO QUADRO	2	439	0	90	2	767
	TOTAL DA UNID ORCAMENT	1.076	797.661	215.0 90	51.857	63.773	1.129.221
	TOTAL UNID. ORCAM S/COLEG.	1.076	797.661	215.0 90	51.857	63.773	1.129.221

ADMINISTRACAO : ADMINISTRACAO DIRETA		Em Cr\$ 1.000,00					TOTAL
UNIDADE ORCAMENTARIA : GABINETE DO VICE-GOVERNADOR		NUMERO DE	SALARIOS	VANTAGENS	PECUNIARIAS	OUTRAS	
REGIME	CARGO	OCUPANTES	VENCIMENTOS	GRATIFICACOES	PESSOAIS		
ESTATUTARIOS	AGENTE ADMINISTRATIVO	3	320	0	239	211	770
EFETIVOS E COMISSIONADOS	AGENTE DE ARTES PRATICAS	1	86	0	54	45	185
	AJUDANTE DE ORDENS	4	0	10 130	0	16	10.146
	ASS ESPEC DO GOVERNADOR	5	6.155	0	0	0	6.155
	ASSESSOR	2	2.770	0	0	16	2.786
	ASSESSOR DA CASA MILITAR	1	0	2 532	0	8	403
	ASSESSOR DE GABINETE I	1	395	0	0	0	2.532
	ASSESSOR DE SEGURANCA	1	0	2 532	0	0	2.532
	ASSESSOR ESPECIAL I	1	2.215	0	0	0	539
	AUX. TECNICO	1	245	0	153	141	1.932
	COORDENADOR DA RESIDENCIA	1	0	1 899	0	33	229
	ESCRITURARIO N-3	1	106	0	67	56	256
	MOTORISTA NIV. B	1	119	0	75	62	422
	OFICIAL DE GABINETE	1	395	0	19	8	1.488
	SERVENTE REF. I	7	619	0	390	479	453
	SERVICO EVENTUAL	4	0	0	453	0	0
	SERVICOS PRESTADOS	1	0	0	0	0	0
	SUB-CHEFE DE GAB. DO VICE	1	0	0	0	0	0
	VICE-GOVERNADOR DO ESTADO	1	0	0	0	0	0
	TOTAL	38	13.425	17 093	1.450	1.075	33.043
TEMPORARIOS	AG. DE PORTARIA	17	1.462	487	0	1.149	3.098
	AGENTE ADMINISTRATIVO	45	4.809	17 603	0	3.504	9.916
	AGENTE DE ARTES PRATICAS	15	1.290	430	0	1.053	2.773
	ASSISTENTE TECNICO	5	828	879	0	879	2.386
	AUX. TECNICO	8	1.005	459	0	904	2.378
	DATILOGRAFO	1	92	30	0	78	200
	MOTORISTA	4	972	15 8	0	350	984
	TOTAL	95	9.782	4.056	0	7.917	21.735
	TOTAL DO QUADRO	133	23.187	21 149	1.450	8.992	54.778
	TOTAL DA UNID ORCAMENT	133	23.187	21 149	1.450	8.992	54.778
	TOTAL UNID. ORCAM S/COLEG.	133	23.187	21 149	1.450	8.992	54.778

ADMINISTRACAO : ADMINISTRACAO DIRETA		Em Cr\$ 1.000,00					TOTAL
UNIDADE ORCAMENTARIA : CONSULTORIA GERAL DO ESTADO		NUMERO DE	SALARIOS	VANTAGENS	PECUNIARIAS	OUTRAS	
REGIME	CARGO	OCUPANTES	VENCIMENTOS	GRATIFICACOES	PESSOAIS		
ESTATUTARIOS	AG. DE PORTARIA	1	90	0	0	107	265
EFETIVOS E COMISSIONADOS	AGENTE ADMINISTRATIVO	2	229	0	311	69	609
	ASSESSOR	1	2.374	0	0	0	2.374
	ASSESSOR ESPECIALIZADO	3	4.748	1.899	0	24	6.671
	CONSULT. GER. DO ESTADO	1	4.758	0	0	0	4.758
	CONSULTOR JURIDICO	3	4.367	4.493	1.796	0	10.656
	MOTORISTA	1	125	17	180	87	409
	TOTAL	12	16.691	6.409	2.394	248	25.742
TEMPORARIOS	AG. DE PORTARIA	6	516	0	0	283	799
	AGENTE ADMINISTRATIVO	1	106	0	0	53	159
	AUX. INFORM. MERC. AGRIC.	1	112	0	0	56	168
	VIGIA	2	172	0	0	119	291
	TOTAL	10	906	0	0	511	1.417
	TOTAL DO QUADRO	22	17.597	6.409	2.394	759	27.159
	TOTAL DA UNID ORCAMENT	22	17.597	6.409	2.394	759	27.159
	TOTAL UNID. ORCAM S/COLEG.	22	17.597	6.409	2.394	759	27.159

ADMINISTRACAO : ADMINISTRACAO DIRETA		Em Cr\$ 1.000,00					TOTAL
UNIDADE ORCAMENTARIA : DEFENSORIA PUBLICA		NUMERO DE	SALARIOS	VANTAGENS	PECUNIARIAS	OUTRAS	
REGIME	CARGO	OCUPANTES	VENCIMENTOS	GRATIFICACOES	PESSOAIS		
ESTATUTARIOS	ADMINISTRADOR	1	207	165	93	16	481
EFETIVOS E COMISSIONADOS	AG. DE PORTARIA	1	86	0	15	8	110
	AGENTE ADMINISTRATIVO	3	336	200	51	87	684
	ASSESSOR	2	1.385	1.868	0	0	3.253
	ASSISTENTE TECNICO	5	824	965	284	367	2.440
	AUX. DE ADMINISTRACAO	3	1.010	179	258	219	1.666
	AUXILIAR ADMINISTRATIVO	9	336	21	57	84	498
	CH. DIV. RECURSOS HUMANOS	1	1.385	760	0	0	2.145
	CH. DIV. DE FINANÇAS	1	1.385	760	0	0	2.145
	CONSULTOR JURIDICO	2	373	746	112	24	1.255

	DATILOGRAFO	1	92	0	4	118	214
	DEFENSOR PUBLICO	180	55.402	69.528	17.942	15.888	158.860
	MOTORISTA	2	238	0	15	104	357
	PROCURADOR DO ESTADO	1	4.758	0	1.427	16	6.201
	SERVENTE	1	86	0	15	31	132
	SERVICIOS PRESTADOS	34	2.410	1.390	457	551	4.817
	SUBPROCURADOR GERAL	1	3.957	0	0	0	3.957
	TEC. NIVEL SUPERIOR	5	1.128	2.010	511	33	3.682
	TELEFONISTA	1	32	0	11	6	109
	TOTAL	254	75.490	78.601	21.263	17.652	193.006
TEMPORARIOS	AG. DE PORTARIA	4	344	0	0	40	384
	ASSIST. SOCIAL	1	207	185	0	0	372
	ASSISTENTE TECNICO	11	1.814	131	0	63	2.008
	AUX. DE ADMINISTRACAO	11	1.175	85	0	161	1.421
	AUXILIAR ADMINISTRATIVO	15	1.603	85	0	160	1.848
	DATILOGRAFO	4	371	0	0	22	393
	DEFENSOR PUBLICO	111	32.264	27.115	0	2.987	62.366
	MOTORISTA	10	860	0	0	59	178
	SERVENTE	2	414	331	0	100	860
	TEC. NIVEL SUPERIOR	170	39.171	27.912	0	102	847
	TOTAL	424	114.661	106.513	21.263	21.346	263.783
	TOTAL DO QUADRO	424	114.661	106.513	21.263	21.346	263.783
	TOTAL DA UNID ORCAMENT	424	114.661	106.513	21.263	21.346	263.783
	TOTAL UNID. ORCAM S/COLEG.	424	114.661	106.513	21.263	21.346	263.783

ADMINISTRACAO : ADMINISTRACAO DIRETA
UNIDADE ORCAMENTARIA : ACAO SOCIAL INTEG AO PALACIO GOV.

Em Cr\$ 1.000,00

REGIME	CARGO FUNCAO	NUMERO DE OCUPANTES	SALARIOS VENCIMENTOS	VANTAGENS GRATIFICACOES	PECUNARIAS PESSOAIS	OUTRAS	TOTAL
ESTATUTARIOS EFETIVOS E COMISSIONADOS	PRESIDENTE	1	4.758	0	0	0	4.758
	SERVICO EVENTUAL	92	0	6.814	0	0	6.814
	VICE PRESIDENTE	1	3.957	0	0	0	3.957
	TOTAL	94	8.715	6.814	0	0	15.529
	TOTAL DO QUADRO	94	8.715	6.814	0	0	15.529
	TOTAL DA UNID ORCAMENT	94	8.715	6.814	0	0	15.529
	TOTAL UNID. ORCAM S/COLEG.	94	8.715	6.814	0	0	15.529

ADMINISTRACAO : ADMINISTRACAO DIRETA
UNIDADE ORCAMENTARIA : SEC. DE EST. DE ADMINISTRACAO

Em Cr\$ 1.000,00

REGIME	CARGO FUNCAO	NUMERO DE OCUPANTES	SALARIOS VENCIMENTOS	VANTAGENS GRATIFICACOES	PECUNARIAS PESSOAIS	OUTRAS	TOTAL
ESTATUTARIOS EFETIVOS E COMISSIONADOS	ADMINISTRADOR	57	23.097	30.579	19.423	6.282	79.381
	AG. DE MECANICA	1	0	0	0	0	0
	AG. DE PORTARIA	31	2.775	782	674	1.218	5.449
	AG. OPERACOES GRAFICAS	3	271	107	54	156	588
	AGENTE ADMINISTRATIVO	88	13.847	3.305	2.861	4.793	24.806
	AGENTE DE ARTES PRATICAS	1	86	14	12	17	129
	ARQUITETO	1	248	199	89	16	552
	ASSESSOR	8	5.896	4.115	1.242	678	11.931
	AUX. DE ENGENHARIA	3	344	52	82	44	502
	AUX. OPER. E SEGURANCA	1	217	72	86	221	596
	AUX. TECNICO	8	1.024	881	172	317	2.394
	AUX. TECNICO REF. XXV	1	106	0	10	16	132
	AUX. TECNICO REF. XXVI	2	283	0	46	16	325
	BIBLIOTECONOMISTA	3	663	3.855	1.129	272	5.919
	CONSULTOR JURIDICO	20	3.845	14.814	3.771	505	22.935
	CONTADOR	6	3.411	1.937	903	90	6.341
	COORD. DE MATERIAL	1	1.385	0	0	16	1.401
	COORD. DE PATRIMONIO	1	2.374	0	0	16	2.390
	COORD. DO C.T.E	1	2.374	0	0	16	2.374
	COORD. TRANSP. OFICIAIS	1	2.374	0	0	16	2.390
	DATILOGRAFO	17	1.579	218	153	987	2.947
	DIR. DE DESENV ORGANIZ.	1	0	2.532	633	0	3.165
	DIR. DE RECURSOS MATERIAIS	1	3.165	0	160	0	3.325
	DIR. DEPTO ADMINISTRACAO	1	0	1.899	379	0	2.278
	ECONOMISTA	8	1.659	3.608	957	901	7.125
	ENGENHEIRO	1	248	199	112	8	567
	MECANOGRAFO NIV. II	5	451	106	111	404	1.072
	MEDICO	7	857	161	126	392	1.536
	MOTORISTA	1	142	114	64	24	344
	PROF. COLABORADOR	4	2.996	1.623	267	182	5.068
	PSICOLOGO	1	0	0	0	0	0
	SECRETARIO ADJUNTO	1	4.758	0	2.379	24	7.161
	SECRETARIO DE ESTADO	1	90	0	9	40	139
	SERVENTE REF. I	4	537	35	69	169	810
	SERVICIOS PRESTADOS	6	1.286	4.428	855	1.216	7.815
	TEC. ASSUNT. EDUC. LIC. P	1	2.374	0	593	89	3.056
	TEC. DE CONTABILIDADE C	1	492	2.926	854	16	4.288
	TECNICO D	1	30	60	24	80	254
	VIGIA REF. XXI	1	50	78.859	38.202	19.415	222.098
	TOTAL	301	85.622	84.020	38.305	20.594	230.688
TEMPORARIOS	AG. DE PORTARIA	4	344	0	0	66	410
	AGENTE DE ARTES PRATICAS	2	172	0	0	69	241
	BOMBEIRO	6	516	0	0	207	723
	TELEFONISTA	2	185	124	0	107	416
	TOTAL	14	1.217	124	0	449	1.790
	TOTAL DO QUADRO	315	86.839	78.983	38.202	19.864	223.888
CELETISTAS	ANALISTA DE SISTEMAS I	1	589	1.108	58	315	2.070
	AUXILIAR DE PRODUCAO II	1	341	238	45	0	625
	TOTAL	2	930	1.347	103	315	2.695
	TOTAL DO QUADRO	2	930	1.347	103	315	2.695
SEM VINCULO MEMBROS DE COLEGIADO	CONSELHEIRO	3	0	554	0	249	803
	MEMBRO C. TECNICA CONSELHO	5	0	2.582	0	0	2.582
	PRESIDENTE DE CONSELHO	1	0	554	0	83	637
	SECRETARIO DE CONSELHO	1	0	0	0	83	83
	TOTAL	10	0	3.690	0	415	4.105
	TOTAL DO QUADRO	10	0	3.690	0	415	4.105
	TOTAL DA UNID ORCAMENT	327	87.769	84.020	38.305	20.594	230.688
	TOTAL UNID. ORCAM S/COLEG.	317	87.769	84.020	38.305	20.594	230.688

ADMINISTRACAO : ADMINISTRACAO DIRETA
UNIDADE ORCAMENTARIA : SEC. DE EST. DE AGRICULTURA

Em Cr\$ 1.000,00

REGIME	CARGO FUNCAO	NUMERO DE OCUPANTES	SALARIOS VENCIMENTOS	VANTAGENS GRATIFICACOES	PECUNARIAS PESSOAIS	OUTRAS	TOTAL
ESTATUTARIOS EFETIVOS E COMISSIONADOS	ADMINISTRADOR	8	1.991	3.851	1.627	136	7.615
	AG. ATIV. AGROPECUARIA	27	3.175	605	1.048	1.227	6.055
	AG. DE CARPINTARIA	3	258	0	77	109	440
	AG. DE ELETRICIDADE	3	271	21	264	288	518
	AG. DE MECANICA	7	628	49	2.223	3.686	1.200
	AG. DE PORTARIA	2	190	0	36	87	303
	AG. OPERACOES GRAFICAS	74	6.664	1.818	6.002	6.339	12.622
	AGENTE ADMINISTRATIVO	2	497	0	123	225	30.900
	AGENTE DE ARTES PRATICAS	5	438	2.329	2.287	547	786
	ASSESSOR	20	13.978	398	274	16	19.121
	ASSESSOR RELAC. PUBLICAS	2	497	2.302	1.276	74	1.185
	ASSIST. SOCIAL	6	1.493	0	10	74	5.145
	AUX. ADMINST. REF. III	2	213	0	81	15	238
	AUX. ATIV. AGROPECUARIA	28	2.592	0	852	1.436	4.880
	AUX. DE ENGENHARIA	3	349	21	36	91	542
	AUX. DE ESCRITORIO	3	204	0	36	41	295
	AUX. DE INFORMATICA	2	112	0	63	16	191
	AUX. DE MECANICA	1	172	0	68	41	281
	AUX. INFORM. MERC. AGRIC.	2	823	0	205	540	1.568
	AUX. SERV. DE COMUNICACAO	7	292	63	602	51	436
	AUX. TECNICO	3	2104	53	329	0	3.098
	AUX. TECNICO REF. XXVI	16	131	17	6	33	187
	AUX. TRATORISTA NIV. 3	5	125	0	75	16	216
	AUX. VETERINARIO	1	808	21	152	372	1.353
	AUXILIAR ADMINISTRATIVO	9	106	199	14	69	221
	BIBLIOTECARIO	1	248	189	177	0	624
	BIBLIOTECONOMISTA	2	497	398	156	16	1.067
	BIOLOGO	1	248	199	137	29	613
	BRACAL	101	9.307	17	2.964	4.027	18.315
	CAPATAZ	7	683	35	245	376	1.319
	CARPINTEIRO	3	271	0	54	91	416
	CH. DA DIV. DE TRANSPORTE	1	0	1.108	0	8	1.116
	CH. DIV. MANUT. E SEGURANCA	1	1.385	0	0	8	1.393
	CH. DIV. REG. APOIO TECNICO	2	2.770	0	0	0	2.770
	CH. UN. APOIO AGROP. TIPO I	1	712	0	0	0	712
	CHEFE DE GABINETE	1	1.385	0	0	8	1.393
	CLASSIFICADOR	2	187	0	57	60	304
	COMANDANTE	2	214	228	48	33	523
	CONSULTOR JURIDICO	8	1.530	4.169	1.437	2.271	9.407
	CONTABILISTA	1	0	0	0	0	0
	CONTADOR	3	748	597	361	92	1.796
	CONTINJO	1	90	0	0	63	171
	COORD. DO S NUC. REG. ALTAM.	1	2.374	0	0	86	2.460
	DATILOGRAFO	5	478	38	144	294	954

ADMINISTRACAO : ADMINISTRACAO DIRETA		Em Cr\$ 1.000,00					TOTAL
UNIDADE ORCAMENTARIA : SEC. DE EST. DE AGRICULTURA		NUMERO DE	SALARIOS	VANTAGENS	PECUNIARIAS	OUTRAS	
REGIME	CARGO	OCUPANTES	VENCIMENTOS	GRATIFICACOES	PESSOAIS		
ESTATUTARIOS EFETIVOS E COMISSIONADOS							
	DIR DPTO DE PLANEJAMENTO	1	2.374	0	0	0	2.374
	DIR DPTO RECURSOS HUMANOS	1	2.374	0	0	0	2.374
	DIR. DE ADMIN. E FINANÇAS	1	3.165	0	0	0	3.165
	DIR. DEPTO. ADM. SERVICOS	1	2.374	0	0	0	2.374
	DIRETOR GERAL	1	3.957	0	0	0	3.957
	ECONOMISTA	17	4.233	6.983	3.844	2.275	17.333
	ENCARREGADO DE REVENDA	135	106	0	26	8.121	128.436
	ENG. AGRONOMO	5	33.724	59.315	27.276	349	4.196
	ENG. FLORESTAL	1	1.244	1.882	721	0	715
	ENGENHEIRO	5	248	189	268	144	564
	ENUMERADOR	3	324	0	49	0	297
	GERENTE	1	86	0	13	58	106
	INSP. DE COLONIA REF. I	1	90	0	41	16	161
	LANTERNEIRO	1	90	0	18	0	108
	LAVADOR	1	90	0	18	24	1.730
	MECANICO	3	746	597	363	1.753	38.743
	MEDICO	48	11.947	17.134	7.908	0	109
	MEDICO VETERINARIO	1	93	0	38	76	239
	MOCO DE CONVES	1	125	21	1.146	2.142	6.803
	MOTOCICLISTA	28	3.494	130	209	49	1.037
	MOTORISTA	4	649	114	48	107	431
	MOTORISTA FLUVIAL	1	162	0	47	147	313
	MOTORISTA MARITIMO	1	119	398	274	41	1.210
	MOTORISTA NIV. 8	1	497	17	55	191	300
	NUTRICIONISTA	2	204	0	17	41	299
	OFICIAL ADMINISTRATIVO	1	86	0	25	16	144
	PASTOR	1	86	0	17	41	127
	PEDREIRO	1	86	0	97	359	147
	PINTOR	5	443	87	29	24	225
	PRATICO RURAL	1	109	0	0	0	560
	PROFESSOR AD-3	1	248	199	89	0	4.758
	QUIMICO INDUSTRIAL	1	4.758	0	220	217	979
	SECRETARIO DE ESTADO	6	542	0	104	97	549
	SERINGUEIRO	4	348	0	150	0	580
	SERVENTE	4	430	0	144	144	1.941
	SERVICOS PRESTADOS	10	746	597	454	794	4.829
	SOCIOLOGO	14	2.924	73	1.038	8	2.930
	TEC. DE CONTABILIDADE	2	497	1.506	919	298	2.832
	TEC. DESENVOLV. SOCIAL	2	1.319	601	614	142	3.335
	TECNICO AGRICOLA	10	454	1.471	1.268	106	583
	TECNICO D	1	325	0	152	24	132
	TOPOGRAFO N-11	1	90	0	18	0	3.703
	VAQUEIRO	23	2.078	0	573	42.274	389.524
	VIGIA	835	165.788	109.845	71.619	0	0
	TOTAL						
ESTATUTARIOS TEMPORARIOS							
	ADMINISTRADOR	5	1.037	829	0	133	1.999
	AG. DE PORTARIA	48	4.129	0	0	848	4.977
	AGENTE ADMINISTRATIVO	52	5.558	0	0	796	6.354
	ASSISTENTE JURIDICO	1	207	165	0	16	388
	AUX. ADMINIST. REF. III	1	106	0	0	64	170
	AUX. DE ENFERMAGEM	1	92	0	0	29	92
	AUX. TECNICO	2	251	0	0	0	280
	AUXILIAR ADMINISTRATIVO	1	106	0	0	0	106
	BIOLOGO	19	207	165	0	614	380
	BRACAL	15	1.634	0	0	141	2.248
	DATILOGRAFO	2	1.393	0	0	8	1.534
	ECONOMISTA	2	414	331	0	24	753
	MEDICO VETERINARIO	1	1.451	1.161	0	448	2.636
	MOTORISTA	7	1.309	0	0	95	1.757
	SERVENTE	4	344	0	0	24	439
	TECNICO AGRICOLA	2	251	0	0	975	275
	VIGIA	33	2.839	2.651	71.619	4.223	3.814
	TOTAL	205	21.328	112.496	71.619	46.497	28.202
	TOTAL DO QUADRO	1.040	187.114	112.496	71.619	46.497	417.726
	TOTAL DA UNID ORCAMENT ..	1.040	187.114	112.496	71.619	46.497	417.726
	TOTAL UNID. ORCAM S/COLEG.	1.040					

UNIDADE ORCAMENTARIA : ADMINISTRACAO DIRETA		Em Cr\$ 1.000,00					TOTAL
SEC. DE EST. DE CULTURA		NUMERO DE	SALARIOS	VANTAGENS	PECUNIARIAS	OUTRAS	
REGIME	CARGO	OCUPANTES	VENCIMENTOS	GRATIFICACOES	PESSOAIS		
ESTATUTARIOS EFETIVOS E COMISSIONADOS							
	ADMINISTRADOR	2	2.702	165	749	33	3.649
	AG. DE ASSUNTOS CULTURAIS	1	90	17	45	16	128
	AG. DE ELETRICIDADE	2	180	88	522	949	1.341
	AG. DE PORTARIA	27	2.422	0	19	0	3.981
	AG. DE LIMPEZA	2	172	1.917	1.537	1.167	1.911
	AGENTE ADMINISTRATIVO	57	6.161	2.302	535	58	10.782
	ARQUITETO	7	1.493	21	11	65	4.388
	ARQUIVISTA	1	106	0	69	0	203
	ASSESSOR	3	4.709	165	37	0	4.778
	ASSIST. TECN. REF. XXVII	1	207	0	29	0	409
	ATENDENTE REF. I	2	195	0	101	219	248
	AUX. ADMINIST. REF. III	7	748	17	13	0	1.085
	AUX. BIBLIOTECA REF. XXVI	2	131	0	16	8	144
	AUX. DE ENGENHARIA	1	112	0	29	43	136
	AUX. SERV. DE COMUNICACAO	3	292	21	29	54	385
	AUX. SERVICOS GERAIS	19	86	0	466	344	149
	AUX. TECNICO	2	3.747	70	26	16	4.627
	AUX. TECNICO REF. XXV	2	213	0	12	56	255
	AUX. TESOUREIRO	1	106	0	48	58	174
	AUX. REF. XX	3	320	0	22	8	426
	AUX. SERVICO PERMANENTE	1	92	0	12	59	122
	AUXILIAR DE ARQUIVO	1	106	0	9	45	177
	AUXILIAR DE FOTOGRAFIA	1	86	17	12	23	157
	AUXILIAR DE SECRETARIA	1	106	0	12	23	141
	BIBLIOTECONOMISTA	29	6.015	6.856	2.565	224	15.660
	BILHETEIRO	1	86	0	9	46	141
	CAMAREIRA	1	86	0	4.602	58	128
	CONSULTOR JURIDICO	10	1.941	8.093	4.602	16	14.694
	COORD. DE ESPORTE DE MASSA	1	207	316	56	0	444
	COORD. DE FINANÇAS	1	395	0	19	0	316
	COORD. DE PROMOCOES	1	395	0	0	24	395
	COORD. ESPORTE ALTO NIVEL	1	395	0	0	2.769	438
	COORD. MODULOS ESP. INTER	1	395	0	0	0	395
	COORD. NUC. SET. PLANEJ.	1	2.374	0	98	70	3.164
	COORD. PAT. H. ART. CIENT.	1	395	0	18	16	2.374
	COSTUREIRA	1	86	0	0	0	166
	DATILOGRAFO	1	92	0	0	0	126
	DIR DEPTO ADMINISTRACAO	1	2.374	0	0	16	2.374
	DIR DO MUSEU DO ESTADO	1	0	1.899	848	0	1.907
	DIR DO TEATRO DA PAZ	1	3.274	0	0	0	4.622
	DIR DPTO DE CULTURA	1	2.374	0	0	0	712
	DIR DPTO DE TURISMO	1	2.374	0	0	0	3.348
	DIR DPTO PAT. H. ART E CUL	1	2.374	0	118	131	3.348
	DIR MUSEU DA IMAGEM E SOM	1	2.374	0	0	0	0
	DIR TEATRO EXPERI DO PARA	1	0	1.899	0	270	2.374
	DIRETOR GERAL	1	3.957	0	0	0	712
	DIRETOR JURIDICO	1	712	536	564	239	3.348
	ECONOMISTA	1	2.007	0	0	0	0
	ENCANADOR	2	172	0	0	115	306
	ENCARREGADO DE LIMPEZA	1	207	165	56	0	428
	ENGENHEIRO	1	97	0	14	0	111
	ESCR. DATLOG. REF. III	1	271	217	195	0	683
	ESPEC. EM EDUC. EM EXTINCAO	1	92	17	11	26	146
	ILUMINADOR	2	172	17	14	90	283
	MAQUINISTA	3	460	0	297	241	998
	MOTORISTA	1	97	0	9	0	106
	OPERADOR DE SOM REF. V	1	77	0	77	0	334
	PROP. DE ENSINO DE 1 GRAU	1	257	0	12	89	207
	PROTOCOLISTA	3	106	17	50	33	537
	RECEPCIONISTA	1	320	0	475	0	2.266
	SECRETARIO DE ESTADO	1	4.758	0	17	74	189
	SERVENTE REF. I	1	86	0	12	2.366	12.226
	SERVICOS PRESTADOS	64	5.230	3.057	1.573	8	1.710
	SOCIOLOGO	1	207	1.273	778	41	3.419
	TEC. ASSUNT. EDUC. LIC. P	1	829	1.771	410	8	2.690
	TEC. ASSUNTOS CULTURAIS	6	1.244	995	56	8	436
	TEC. COMUNICACAO SOCIAL	1	207	165	22	57	264
	TELEFONISTA	2	185	0	0	0	370
	TOTAL	310	74.261	32.275	17.962	10.636	135.134
TEMPORARIOS							
	PSICOLOGO	1	0	0	0	0	0
	TOTAL	1	0	0	0	0	0
	TOTAL DO QUADRO	311	74.261	32.275	17.962	10.636	135.134

Biblioteca Pública "Arthur Viana" CONTINUA NO CADERNO 4

ADMINISTRACAO : ADMINISTRACAO DIRETA		Em Cr\$ 1.000,00					TOTAL
UNIDADE ORCAMENTARIA : SEC. DE EST. DE EDUCACAO		NUMERO DE	SALARIOS	VANTAGENS	PECUNIARIAS	OUTRAS	
REGIME	CARGO	OCUPANTES	VENCIMENTOS	GRATIFICACOES	PESSOAIS		
	PROFESSOR	8.634	1.314.047	865.611	0	49.460	2.229.118
	PSICOLOGO	16	3.318	2.489	0	16	5.823
	SERVEANTE	5.766	497.820	12	0	16.827	514.659
	SOCIOLOGO	3	822	497	0	55	1.374
	TECNICO	1	207	165	0	0	372
	VIGIA	2.461	212.146	8	0	18.692	230.844
	TOTAL	22.422	2.549.512	873.539	0	102.641	3.525.692
	TOTAL DO QUADRO	60.585	8.520.643	4.327.444	1.513.245	825.168	15.186.500

REGIME	CARGO	NUMERO DE	SALARIOS	VANTAGENS	PECUNIARIAS	OUTRAS	TOTAL
CELETISTAS	PROF. ASSIST. III 20 HORAS	1	214	171	21	0	406
	PROFESSOR	1	158	171	44	21	603
	TOTAL	2	372	342	65	21	802

REGIME	CARGO	NUMERO DE	SALARIOS	VANTAGENS	PECUNIARIAS	OUTRAS	TOTAL
SEM VINCULO	MEMBROS DE COLEGIADO	14	0	3.878	0	1.551	5.429
	CONSELHEIRO	1	0	554	0	110	664
	PRESIDENTE DE CONSELHO	1	0	4.432	0	1.661	6.093
	TOTAL	15	0	4.432	0	1.661	6.093
	TOTAL DO QUADRO	15	0	4.432	0	1.661	6.093
	TOTAL DA UNID. ORCAMENT.	60.602	8.521.015	4.332.047	1.513.289	826.850	15.193.201
	TOTAL UNID. ORCAM. S/COLEG.	60.587					

ADMINISTRACAO : ADMINISTRACAO DIRETA		Em Cr\$ 1.000,00					TOTAL
UNIDADE ORCAMENTARIA : CONSELHO REGIONAL DE DESPORTOS		NUMERO DE	SALARIOS	VANTAGENS	PECUNIARIAS	OUTRAS	
REGIME	CARGO	OCUPANTES	VENCIMENTOS	GRATIFICACOES	PESSOAIS		
ESTATUTARIOS	EFETIVOS E COMISSIONADOS	2	176	0	52	41	269
	AG. DE PORTARIA	1	106	0	25	91	223
	AGENTE ADMINISTRATIVO	1	118	0	41	79	238
	TEC. DE CONTABILIDADE	1	400	0	119	211	730
	TOTAL	4	400	0	119	211	730
	TOTAL DO QUADRO	4	400	0	119	211	730
SEM VINCULO	MEMBROS DE COLEGIADO	6	0	1.424	0	569	1.993
	CONSELHEIRO	1	0	474	0	94	568
	PRESIDENTE DE CONSELHO	1	0	0	0	94	94
	SECRETARIO DE CONSELHO	1	0	1.898	0	757	2.655
	TOTAL	8	0	1.898	0	757	2.655
	TOTAL DO QUADRO	8	0	1.898	0	757	2.655
	TOTAL DA UNID. ORCAMENT.	12	400	1.898	119	968	3.385
	TOTAL UNID. ORCAM. S/COLEG.	4					

ADMINISTRACAO : ADMINISTRACAO DIRETA		Em Cr\$ 1.000,00					TOTAL
UNIDADE ORCAMENTARIA : SEC. DE EST. DA FAZENDA		NUMERO DE	SALARIOS	VANTAGENS	PECUNIARIAS	OUTRAS	
REGIME	CARGO	OCUPANTES	VENCIMENTOS	GRATIFICACOES	PESSOAIS		
ESTATUTARIOS	EFETIVOS E COMISSIONADOS	23	4.903	15.762	5.448	977	27.090
	ADMINISTRADOR	319	41.184	237.727	73.762	27.317	379.990
	AG. AUX. DE FISCALIZACAO	1	90	0	31	16	137
	AG. DE MECANICA	48	4.186	8.178	2.557	3.404	18.325
	AG. DE PORTARIA	113	12.317	32.959	7.526	7.784	60.566
	AGENTE ADMINISTRATIVO	40	3.441	6.864	1.358	2.513	14.176
	AGENTE DE SERVICIO	3	386	587	154	88	1.195
	AGENTE FISCAL	288	37.200	220.056	76.031	20.058	353.345
	AGENTE TRIBUTARIO	1	207	585	66	138	993
	ANALISTA DE SISTEMAS II	2	728	2.851	1.381	0	4.960
	ARQUITETO	3	3.759	1.898	825	388	6.871
	ASSESSOR	1	1.428	42	374	960	2.804
	ASSIST. ADMINISTRATIVO	5	207	283	58	0	548
	ASSIST. TECN. REF. XXVII	1	221	176	99	24	520
	ASSISTENTE JURIDICO	19	3.716	5.522	1.172	2.226	12.636
	ASSISTENTE TECNICO	63	7.101	17.711	4.248	4.790	33.850
	AUX. DE ADMINISTRACAO	1	97	283	57	77	514
	AUX. INFORM. AREA SAUDE	1	383	0	134	517	1.019
	AUX. OPER. E SEGURANCA	216	28.461	61.589	12.571	15.008	117.629
	AUX. TECNICO	1	131	298	62	8	497
	AUX. TECNICO REF. XXVI	1	100	283	76	8	467
	AUXILIAR ADMINISTRACAO A	2	813	42	585	184	1.624
	AUXILIAR ADMINISTRATIVO	1	86	283	55	0	424
	AUXILIAR DE FISCALIZACAO	1	92	283	0	16	391
	AUXILIAR DE SAUDE	1	154	0	23	54	231
	AUXILIAR TECNICO C	4	912	2.331	598	154	3.995
	BIBLIOTECONOMISTA	5	933	5.664	56	95	6.748
	CONSULTOR JURIDICO	24	5.018	15.930	2.874	1.650	25.473
	CONTADOR	2	86	0	4	24	114
	CONTINUDO	2	206	406	77	243	932
	CONTRAMESTRE	1	103	196	5	139	443
	CONTRAMESTRE FLUVIAL	1	0	0	0	0	0
	COORD. DE ARRECADACAO	1	0	0	0	0	2.374
	COORD. FINANCEIRO	1	2.374	0	0	2.296	4.195
	COORD. CONTROLE INTERNO	1	93	1.899	0	96	3.600
	COZINHEIRO MARITIMO	1	0	143	28	1.416	18.600
	DATILOGRAFO	38	3.540	11.915	1.729	0	1.899
	DEL. REG. FAZ. EST. 8 RF	1	0	1.899	0	0	11.734
	DIGITADOR	23	0	6.591	0	0	3.165
	DIRETOR EXEC. FINANCEIRA	10	2.213	9.820	1.535	1.348	14.916
	ECONOMISTA	1	248	567	285	16	1.116
	ENFERMEIRO	3	622	2.825	47	203	4.126
	ENG. AGRONOMO	1	207	155	1	270	810
	ENGENHEIRO	1	195	283	43	8	529
	ESCR. DATILOG. REF. III	2					

REGIME	CARGO	NUMERO DE	SALARIOS	VANTAGENS	PECUNIARIAS	OUTRAS	TOTAL
ESTATUTARIOS	EFETIVOS E COMISSIONADOS	392	87.110	422.376	104.638	31.485	645.599
	FISC. TRIBUTOS ESTADUAIS	2	187	365	56	206	814
	MARINHEIRO	8	750	1.403	28	882	3.063
	MARINHEIRO FLUV. DE CONVES	3	258	494	17	358	1.127
	MARINHEIRO FLUV. MAQUINAS	16	1.500	2.616	89	1.863	6.058
	MARINHEIRO REG. DE CONVES	13	1.118	2.228	90	2.600	6.066
	MARINHEIRO REG. MAQUINAS	2	517	1.135	288	24	1.964
	MEDICO	1	107	228	16	140	491
	MESTRE	1	119	170	55	8	352
	MOTOQUEIRO	138	16.498	23.370	4.455	6.718	51.041
	MOTORISTA	6	679	1.249	165	753	2.846
	MOTORISTA FLUVIAL	1	248	567	163	30	1.008
	NUTRICIONISTA	1	100	0	40	24	164
	OPERADOR DE RADIO	1	100	0	0	0	3.165
	PROC. FAZENDA ESTADUAL	11	3.165	10.709	5.275	124	18.226
	PROCURADOR FISCAL	1	152	567	108	16	843
	PROFESSOR AD-4	2	428	744	265	0	1.461
	PSICOLOGO	1	4.758	0	0	0	4.758
	SECRETARIO DE ESTADO	1	262	511	116	8	897
	SERVEANTE REF. I	3	0	110	0	0	110
	SERVICO EVENTUAL	1	0	0	0	0	0
	SERVICOS PRESTADOS	4	502	1.135	88	149	1.874
	SUPERVISOR	2	497	1.675	698	153	3.023
	TEC. ASSUNT. EDUC. LIC. P	1	925	2.072	1.040	616	4.653
	TEC. DE CONTABILIDADE	8	298	585	216	274	1.373
	TEC. JUNIOR	50	11.408	36.821	6.923	5.947	61.099
	TECNICO A	3	736	2.892	355	90	4.075
	TECNICO B	1	314	3.010	927	358	1.056
	TECNICO D	3	1.388	3.010	273	808	6.133
	TECNICO DE EDUCACAO	1	1.290	228	273	24	1.815
	TOTAL	1.955	310.854	1.193.412	323.724	150.155	1.978.145
TEMPORARIOS							
	AG. DE CARPINTARIA	2	172	465	0	26	663
	AG. DE PORTARIA	6	516	1.396	0	179	2.091
	AGENTE ADMINISTRATIVO	13	1.389	4.265	0	709	6.362
	AGENTE DE ARTES PRATICAS	1	86	232	0	67	385
	AUX. SERV. DE COMUNICACAO	2	185	775	0	34	894
	AUX. TECNICO	6	753	2.326	0	317	3.396
	DIGITADOR	11	1.389	4.265	0	810	6.457
	MARINHEIRO	1	378	0	0	33	472
	MARINHEIRO REG. DE CONVES	1	86	0	0	0	378
	MARINHEIRO REG. MAQUINAS	1	86	0	0	0	86
	TEC. DE CONTABILIDADE	1	112	387	0	0	499
	TOTAL	45	5.498	14.111	0	2.174	21.793
	TOTAL DO QUADRO	2.000	316.352	1.207.523	323.724	152.329	1.999.928

REGIME	CARGO	NUMERO DE	SALARIOS	VANTAGENS	PECUNIARIAS	OUTRAS	TOTAL
CELETISTAS	AUXIL. DE ADMINISTRACAO II	1	556	0	72	364	992
	AUXILIAR DE PRODUCAO II	1	257	0	20	192	469
	DIGITADOR I	4	0	0	0	0	0
	DIGITADOR II	4	0	0	0	0	0

ADMINISTRACAO : ADMINISTRACAO DIRETA		Em Cr\$ 1.000,00					TOTAL
UNIDADE ORCAMENTARIA : SEC. DE EST. DA FAZENDA		NUMERO DE	SALARIOS	VANTAGENS	PECUNIARIAS	OUTRAS	
REGIME	CARGO	OCUPANTES	VENCIMENTOS	GRATIFICACOES	PESSOAIS		
	OPERADOR DE COMPUTAD. III	1	601	0	102	272	975
	OPERADOR MICROGRAFICO	1	272	14	30	2	318
	TOTAL	12	1.886	14	224	830	2.754
	TOTAL DO QUADRO	12	1.886	14	224	830	2.754
SEM VINCULO							
MEMBROS DE COLEGIADO							
	CONSELHEIRO	12	0	3.047	0	1.391	4.438
	PRESIDENTE DE CONSELHO	3	0	1.662	0	221	1.883
	SECRETARIO DE CONSELHO	2	0	0	0	221	221
	TOTAL	17	0	4.709	0	1.833	6.542
	TOTAL DO QUADRO	17	0	4.709	0	1.833	6.542
	TOTAL DA UNID ORCAMENT	2.029	318.038	1.212.246	323.948	154.992	2.009.224
	TOTAL UNID. ORCAM S/COLEG.	2.012					

ADMINISTRACAO : ADMINISTRACAO DIRETA		Em Cr\$ 1.000,00					TOTAL
UNIDADE ORCAMENTARIA : SEC. DE EST. DE JUSTICA		NUMERO DE	SALARIOS	VANTAGENS	PECUNIARIAS	OUTRAS	
REGIME	CARGO	OCUPANTES	VENCIMENTOS	GRATIFICACOES	PESSOAIS		
ESTATUARIOS							
EFETIVOS E COMISSIONADOS							
	ADMINISTRADOR	2	3.717	1.273	74	33	5.097
	AG. DE PORTARIA	7	632	69	170	616	1.487
	AGENTE ADMINISTRATIVO	19	9.426	475	2.452	2.185	14.538
	ASSESSOR	5	9.532	1.108	0	0	10.640
	BIBLIOTECONOMISTA	1	207	1.273	296	24	1.800
	CH. DIV. DELIGENCIAS	1	1.482	0	0	0	1.482
	CH. DIV. EDUC. E PROJETOS	1	0	1.311	0	0	1.311
	CH. DIV. REC. E ATENDIMENTO	1	1.447	0	0	0	1.447
	CH. DIV. SANC. E DE RECURSOS	1	0	1.176	0	0	1.176
	CH. SEC. REG. MOV. FUNCIONAL	1	0	1.108	0	0	1.108
	CH. SECRET. OP. CONS. PENIT	2	1.647	0	0	0	1.647
	CHEFE DE GABINETE	7	1.306	11.517	3.198	1.207	17.228
	CONSULTOR JURIDICO	1	0	1.899	0	0	1.899
	COORD. GRUPO EXC. D. LOTES	1	0	2.214	0	0	2.214
	COORD. DE FISCALIZACAO	1	0	0	0	0	0
	COORD. NUC REG JUST I SANT	2	2.374	0	0	0	2.374
	COORD. PROJETO CIDADANIA	1	0	1.899	0	0	1.899
	COORD. DE ATEND. E ORIENTAC	1	2.504	0	0	0	2.504
	COORD. NUC. OSENV. ORGANIZ.	1	0	0	0	0	0
	COORDENADOR	4	1.668	46	296	16	2.026
	DATILOGRAFO	1	0	2.861	0	0	2.861
	DIR. GR. EXEC. PROT. CONSUMID	1	207	165	18	0	390
	MEDICO VETERINARIO	1	244	122	37	215	618
	MOTORISTA	2	0	1.108	0	8	1.116
	SECR. EXECUTIVO	1	3.957	0	0	8	3.965
	SECRETARIO ADJUNTO	1	4.758	0	0	0	4.758
	SECRETARIO DE ESTADO	1	0	312	0	372	684
	SERVICO EVENTUAL	6	0	185	102	16	490
	TEC. DE PLANEJAMENTO	1	207	30.125	6.643	4.731	56.814
	TOTAL	75	45.315	30.125	6.643	4.731	86.814
TEMPORARIOS							
	ADMINISTRADOR	1	207	269	0	0	476
	ADVOGADO	7	1.514	1.783	0	33	3.330
	AG. DE FOTOGRAFIA	7	602	0	0	74	676
	AG. DE PORTARIA	22	1.892	43	0	228	2.163
	AGENTE ADMINISTRATIVO	40	4.275	908	0	476	5.659
	ASSIST. SOCIAL	7	1.451	1.472	0	16	2.939
	ASSISTENTE TECNICO	2	251	263	0	24	538
	AUX. TECNICO	7	879	314	0	8	1.244
	CONTADOR	3	622	601	0	8	1.231
	DATILOGRAFO	1	106	63	0	16	175
	ECONOMISTA	1	207	269	0	0	476
	MOTORISTA	3	357	119	0	168	644
	TOTAL	101	12.363	6.094	0	1.094	19.551
	TOTAL DO QUADRO	176	57.678	36.219	6.643	5.825	106.365
SEM VINCULO							
MEMBROS DE COLEGIADO							
	CONSELHEIRO	47	0	10.209	0	4.874	15.083
	PRESIDENTE DE CONSELHO	3	0	1.503	0	106	1.609
	SECRETARIO DE CONSELHO	1	0	0	0	83	83
	TOTAL	51	0	11.712	0	5.063	16.775
	TOTAL DO QUADRO	51	0	11.712	0	5.063	16.775
	TOTAL DA UNID ORCAMENT	227	57.678	47.931	6.643	10.888	123.140
	TOTAL UNID. ORCAM S/COLEG.	176					

ADMINISTRACAO : ADMINISTRACAO DIRETA		Em Cr\$ 1.000,00					TOTAL
UNIDADE ORCAMENTARIA : SUPERINT. DO SIST. PENAL DO ESTADO		NUMERO DE	SALARIOS	VANTAGENS	PECUNIARIAS	OUTRAS	
REGIME	CARGO	OCUPANTES	VENCIMENTOS	GRATIFICACOES	PESSOAIS		
ESTATUARIOS							
EFETIVOS E COMISSIONADOS							
	ADVOGADO	2	394	736	0	461	1.591
	AG. ATIV. AGROPECUARIA	3	355	177	62	223	817
	AG. DE CARPINTARIA	1	176	88	39	24	327
	AG. DE ELETRICIDADE	1	90	45	20	33	188
	AG. DE MECANICA	1	90	45	20	8	163
	AG. DE PORTARIA	11	2.254	597	113	458	3.422
	AG. PRISIONAL REF. III	10	1.784	1.285	572	166	3.807
	AGENTE ADMINISTRATIVO	46	9.323	5.425	1.722	2.738	19.208
	AGENTE DE ARTES PRATICAS	7	623	311	120	312	1.366
	AGENTE DE SAUDE	4	344	172	18	120	654
	AGENTE OPERACIONAL	1	95	47	0	8	150
	AGENTE PRISIONAL	48	8.174	8.502	1.021	1.396	19.093
	ASS. CENTRO REED. FEMININO	1	0	1.899	0	0	1.899
	ASSESSOR	2	125	2.288	28	8	2.449
	ASSIST DIR COL AG. H. FRAG	1	0	0	0	0	0
	ASSIST DIR PRES. S. JOSE	1	0	0	0	0	0
	ASSIST. SOCIAL	10	2.074	6.584	839	93	9.560
	ASSISTENTE	4	10.801	0	0	1.174	11.975
	AUX. ADMINIST. REF. III	1	3.165	0	316	8	3.489
	AUX. ATIV. AGROPECUARIA	1	90	45	20	0	155
	AUX. DE ENFERMAGEM	3	292	146	51	62	551
	AUX. TECNICO	1	457	1.899	304	8	2.668
	BOMBEIRO-HIDRAULICO	1	90	45	13	276	424
	BRACAL	2	180	90	27	282	579
	CARPINTEIRO	2	180	90	27	85	382
	CH. DIV. DE ADMINISTRACAO	1	0	0	0	0	0
	CH. INSP. GER. PENITEN.	1	0	0	0	0	0
	CH. DA DIV. DE SAUDE	1	0	0	0	0	0
	CH. DIV. ASS. INT. PRESO FAM.	1	1.575	0	0	0	1.575
	CH. DIV. ASS. LIB. EGRESSO	1	1.575	0	0	0	1.575
	CH. DIV. ASSIST. JUDICIARIA	1	1.575	0	0	0	1.575
	CH. DIV. DE SERVICOS GERAIS	1	1.575	0	0	0	1.575
	CH. DIV. FINANCEIRA	1	0	1.298	0	0	1.298
	CH. DIV. PROD. ANIM. E VEGET.	1	1.575	0	0	0	1.575
	CH. DIV. PSIC. TER. OCUPAC.	1	1.575	0	0	0	1.575
	CH. DIV. SAUDE PENITENCIAR.	1	1.575	0	0	721	2.296
	CH. DIV. SEG. PRES. SAO JOSE	1	1.575	0	0	0	1.575
	CH. DIVISAO BIOMEDICA	1	1.365	0	0	0	1.365
	CH. DIVISAO SEGURANCA	1	1.623	0	0	0	1.623
	CONSULTOR JURIDICO	10	1.680	6.113	1.336	7.801	16.930
	DIR. GER. PRES. SAO JOSE	1	0	2.532	0	41	2.573
	DIR. C. REEDUCACAO FEMININO	1	0	0	0	0	0
	DIR. DEPTO ADMIN. FINANÇAS	1	2.700	0	0	0	2.700
	DIR. DEPTO DE SAUDE	1	2.700	0	0	0	2.700
	DIR. DO PRES. DE SANTAREM	1	0	2.880	0	0	2.880
	ENCARREGADO DE PORTARIA	1	90	45	6	96	141
	ENCARREGADO DE PROJETOS	4	352	176	27	24	651
	ESCR. DATILOG. REF. III	1	90	45	14	13	152
	FERRANTEIRO	1	90	45	13	16	199
	HORTICULTOR	1	90	45	13	16	164
	MEDICO	12	207	269	23	1.788	2.287
	MOTORISTA	1	1.488	744	262	16	2.510
	ODONTOLOGO	1	207	269	23	0	499
	PEDEIRO	1	90	45	13	8	162
	PROFESSOR AD-4	1	345	449	119	8	921
	PSICOLOGO	2	414	539	95	0	1.056
	SECRET. GAB. SUPERINTENDENT	1	450	0	18	0	468
	SERVENTE	1	90	45	12	0	147
	SERVENTE REF. I	1	86	43	0	0	129
	SERVICOS PRESTADOS	2	207	269	0	0	476
	SUPERINT. SISTEMA PENAL	1	3.957	0	0	8	3.965
	TEC. DE PLANEJAMENTO	1	2.700	0	358	0	3.058
	TEC. EM ARTES	1	90	45	13	0	148
	TEC. EM SANEAMENTO SENIOR	1	90	45	14	0	155
	TECNICO AGRICOLA	2	94	47	0	79	220
	TERAPEUTA OCUPACIONAL	2	251	143	0	8	394
	TRATORISTA	1	125	62	18	559	764
	VENDEDOR	1	97	48	21	0	166
	VIGIA	1	90	45	13	0	148
	TOTAL	237	75.965	47.320	7.785	19.242	150.312

ADMINISTRACAO : ADMINISTRACAO DIRETA		Em Cr\$ 1.000,00					TOTAL
UNIDADE ORCAMENTARIA : SUPERINT. DO SIST. PENAL DO ESTADO		NUMERO DE	SALARIOS	VANTAGENS	PECUNIAS	OUTRAS	TOTAL
REGIME	CARGO	OCUPANTES	VENCIMENTOS	GRATIFICACOES	PESSOAS		
TEMPORARIOS	ADVOGADO	18	3.733	4.853	0	759	9.345
	AG. DE ELETRICIDADE	1	86	71	0	59	216
	AG. DE PORTARIA	10	860	430	0	236	1.526
	AGENTE ADMINISTRATIVO	59	6.306	3.039	0	1.458	10.863
	AGENTE DE ARTES PRATICAS	2	172	86	0	126	384
	AGENTE DE MARCENARIA	1	86	43	0	43	172
	AGENTE DE SAUDE	7	502	301	0	427	1.330
	AGENTE PRISIONAL	285	45.043	36.427	0	5.706	87.176
	ARTESAO	2	172	86	0	43	301
	ASSIST. SOCIAL	28	5.807	7.550	0	935	14.292
	AUX. DE ENFERMAGEM	8	688	344	0	59	1.091
	CARPINTEIRO	1	86	43	0	37	166
	CONTADOR	1	207	269	0	200	676
	COZINHEIRO	1	86	43	0	59	188
	ENG. PROJ. FAB. SACOS PLAST.	1	86	43	0	43	172
	ENCANADOR	1	86	43	0	317	129
	ENCARREGADO DE PROJETOS	3	258	129	0	0	704
	ENFERMEIRO	8	1.689	2.157	0	541	4.387
	ENG. CIVIL	1	0	0	0	0	0
	MEDICO	4	829	1.078	0	636	2.543
	MOTORISTA	18	2.143	1.071	0	1.203	4.417
	NUTRICIONISTA	1	207	269	0	16	492
	ODONTOLOGO	1	1.037	1.348	0	0	2.385
	PADEIRO	5	86	43	0	8	172
	PROF. DE ENSINO DE 1 GRAU	3	530	265	0	62	803
	PROF. EDUCACAO FISICA	5	1.037	1.348	0	43	3.007
	PSICOLOGO	16	3.318	4.314	0	664	8.296
	SOCIOLOGO	3	622	808	0	0	1.430
	TECNICO AGRICOLA	1	86	43	0	188	272
	TECNICO DE MANUTENCAO	1	207	269	0	0	476
	TERAPEUTA OCUPACIONAL	1	207	269	0	14.495	158.057
	TOTAL	499	76.501	87.061	7.785	33.737	308.369
	TOTAL DO QUADRO	736	152.466	114.381	7.785	33.737	308.369
CELETISTAS	EXTENSIONISTA RURAL I/A	1	466	2.882	23	4.987	8.358
	SECRETARIA	1	203	101	14	0	318
	TOTAL	2	669	2.983	37	4.987	8.676
	TOTAL DO QUADRO	2	669	2.983	37	4.987	8.676
	TOTAL DA UNID ORCAMENT ..	738	153.135	117.364	7.822	38.724	317.045
	TOTAL UNID. ORCAM S/COLEG.	738	153.135	117.364	7.822	38.724	317.045

ADMINISTRACAO : ADMINISTRACAO DIRETA		Em Cr\$ 1.000,00					TOTAL
UNIDADE ORCAMENTARIA : SEC. DE EST. DE PLANEJ. E COORD. GERAL		NUMERO DE	SALARIOS	VANTAGENS	PECUNIAS	OUTRAS	TOTAL
REGIME	CARGO	OCUPANTES	VENCIMENTOS	GRATIFICACOES	PESSOAS		
ESTATUARIOS	ADMINISTRADOR	1	207	437	161	461	1.266
EFETIVOS E COMISSIONADOS	ASSESSOR	4	6.529	0	0	2.090	8.619
	ASSESSOR ESPECIALIZADO	4	7.122	1.899	0	300	9.321
	ASSIST. ADMINISTRATIVO	42	12.105	2.110	3.323	8.971	26.509
	ASSIST. SOCIAL	2	428	2.802	173	634	4.037
	AUX. DE ADMINISTRACAO	18	4.505	119	882	3.265	8.772
	AUX. OPER. E SEGURANCA	21	4.074	42	863	2.622	7.601
	AUX. SERVICOS GERAIS	19	2.250	31	378	1.392	4.051
	AUX. TECNICO	1	2.112	0	419	287	2.818
	CHEFE DE GABINETE	1	0	0	0	0	0
	COORDENADOR	1	2.374	0	0	251	2.625
	DIR. DE DEPARTAMENTO	1	2.374	0	0	16	2.390
	DIR. ADM. E FINANCEIRO	1	3.165	0	0	33	3.198
	DIRETOR DE AREA	1	0	2.532	0	267	2.799
	ECONOMISTA	2	414	675	194	180	1.463
	ENG. AGRONOMO	1	248	413	198	191	1.050
	MOTORISTA	1	169	0	42	122	333
	SECRETARIO DE ESTADO	1	0	584	0	0	4.758
	SERVICO EVENTUAL	1	0	0	0	0	0
	SERVICOS PRESTADOS	1	0	0	114	0	572
	SOCIOLOGO	1	221	237	173	8	876
	TEC. EM ASSUNTOS EDUCAC. A	1	221	274	0	0	495
	TECNICO A	25	7.292	5.834	2.608	3.653	19.387
	TECNICO B	33	10.629	8.503	3.939	6.771	29.842
	TECNICO C	20	7.416	7.041	2.941	8.093	25.491
	TECNICO D	69	31.436	48.027	20.969	16.425	116.857
	TOTAL	276	110.049	81.760	37.377	56.033	285.219
TEMPORARIOS	ASSIST. ADMINISTRATIVO	4	555	0	0	123	678
	AUX. DE ADMINISTRACAO	7	853	0	0	114	967
	AUX. OPER. E SEGURANCA	4	409	0	0	675	1.084
	AUX. SERVICOS GERAIS	6	518	0	0	187	703
	AUX. TECNICO	3	416	0	0	77	493
	TECNICO A	16	3.318	2.655	0	1.293	7.266
	TECNICO B	3	715	572	0	752	2.039
	TECNICO C	2	548	438	0	33	1.019
	TECNICO D	8	2.574	2.059	0	573	5.206
	TOTAL	53	9.904	5.724	0	3.419	19.047
	TOTAL DO QUADRO	329	119.953	87.484	37.377	59.452	304.266
CELETISTAS	PROGRAMADOR II	1	536	1.108	0	2.815	4.459
	TOTAL	1	536	1.108	0	2.815	4.459
	TOTAL DO QUADRO	1	536	1.108	0	2.815	4.459
	TOTAL DA UNID ORCAMENT ..	330	120.489	88.592	37.377	62.267	308.725
	TOTAL UNID. ORCAM S/COLEG.	330	120.489	88.592	37.377	62.267	308.725

ADMINISTRACAO : ADMINISTRACAO DIRETA		Em Cr\$ 1.000,00					TOTAL
UNIDADE ORCAMENTARIA : SEC. DE EST. DE SAUDE PUBLICA		NUMERO DE	SALARIOS	VANTAGENS	PECUNIAS	OUTRAS	TOTAL
REGIME	CARGO	OCUPANTES	VENCIMENTOS	GRATIFICACOES	PESSOAS		
ESTATUARIOS	ADMINISTRADOR	49	11.061	17.014	4.181	10.249	42.495
EFETIVOS E COMISSIONADOS	ADVOGADO	5	1.037	1.465	0	24	2.526
	AG. DE CARPINTARIA	5	438	146	60	174	818
	AG. DE ELETRICIDADE	15	1.342	501	276	860	2.979
	AG. DE FOTOGRAFIA	1	90	30	18	0	138
	AG. DE MECANICA	1	180	60	72	154	466
	AG. DE PORTARIA	1.211	107.316	40.443	17.803	39.683	205.245
	AG. OPERACOES GRAFICAS	2	180	60	60	201	501
	AG. OPERACOES GRAFICAS	3	419	139	111	16	685
	AG. TERAP. OCUP. E RECREA	3	54.717	2.890	3.013	5.505	21.216
	AG. VIGILANC. SANITARIA	66	9.708	21.022	13.215	31.647	120.601
	AGENTE ADMINISTRATIVO	495	15.663	6.941	141	4.028	26.773
	AGENTE DE ARTES PRATICAS	52	7.548	2.515	1.263	4.028	13.551
	AGENTE DE SAUDE	1.347	196.989	70.762	49.667	51.709	369.127
	ANALISTA DE SISTEMAS	1	207	290	0	24	521
	ARQUITETO	2	1.078	1.236	89	16	2.419
	ASSESSOR ESPECIAL	5	4.748	0	0	16	4.764
	ASSIST. SOCIAL	118	29.595	46.103	11.122	12.351	99.171
	ASSIST. TECN. REF. XXVII	2	414	580	152	16	1.209
	ASSISTENTE JURIDICO	2	547	617	187	1.177	2.493
	ATENDENTE REF. II	6	564	187	30	296	1.232
	AUX. ATIVID. AGROPECUARIA	1	90	30	30	50	200
	AUX. DE ENFERMAGEM	1	86	28	0	30	138
	AUX. DE ENFERMAGEM	1	710	197	0	144	1.245
	AUX. ESTADISTICO REF. XV	1	112	37	37	16	202
	AUX. INFORM. AREA SAUDE	110	10.523	3.572	1.829	3.771	19.695
	AUX. SERV. DE COMUNICACAO	19	1.793	963	252	416	3.424
	AUX. SOCIAL	7	885	46	64	24	209
	AUX. TECNICO	1	86	253	0	397	1.599
	AUX. DE EDUCACAO FISICA	7	968	91	199	0	1.264
	AUX. REABILITACAO/SAUDE	3	279	93	0	324	688
	AUXILIAR DE PROTESE	42	66.862	31.929	9.582	14.078	122.451
	AUXILIAR DE SAUDE	25	3.512	1.268	806	925	6.511
	AUXILIAR EM REABILITACAO	3	663	873	67	24	1.427
	BIBLIOTECONOMISTA	20	5.363	8.436	2.360	4.547	20.706
	BIOLOGO	7	1.564	2.189	0	350	4.103
	BIOQUIMICO	14	3.173	5.699	431	624	9.927
	CALDEIREIRO	3	258	258	0	129	645
	CIRURGIAO DENTISTA	2	536	750	482	1.999	6.497
	CONSULTOR JURIDICO	4	746	1.617	2.135	1.829	4.815
	CONTADOR	6	1.244	1.742	0	8.306	35.553
	DATILOGRAFO	208	19.541	6.347	1.359	1.638	3.009
	DELEGADO DE POLICIA	1	525	525	321	0	1.371

SEXTA-FEIRA, 20 DE MAIO DE 1994

DIÁRIO OFICIAL - CADERNO 4

ADMINISTRAÇÃO : ADMINISTRAÇÃO DIRETA		Em Cr\$ 1.000,00					TOTAL
UNIDADE ORÇAMENTARIA : SEC. DE EST. DE SAUDE PUBLICA		NUMERO DE	SALARIOS	VANTAGENS	PECUNIARIAS	OUTRAS	
R E G I M E	CARGO	OCUPANTES	VENCIMENTOS	GRATIFICACOES	PESSOAIS		
ESTATUTARIOS EFETIVOS E COMISSIONADOS							
	DESENHISTA	3	338	112	0	33	483
	DIR DE APOIO TECNICO	1	2.374	0	118	0	2.492
	DIR DPTO DE ACOES ESPEC.	1	50	1.899	0	0	1.899
	DIR DPTO DE VIGIL. SANIT.	1	2.374	0	0	0	2.374
	ECONOMISTA	12	2.754	4.964	2.908	73.378	352.480
	ENFERMEIRO	372	99.199	146.652	33.251	1.390	5.991
	ENG. AGRONOMO	8	1.742	2.586	0	141	5.807
	ENG. CIVIL	1	2.530	3.144	67	3.184	18.317
	ENG. FLORESTAL	12	4.895	8.297	1.941	265	2.255
	ENGENHEIRO	4	829	1.161	20	33	2.332
	ENGENHEIRO QUIMICO	5	1.117	1.162	0	17.014	104.624
	ENGENHEIRO SANITARISTA	5	29.487	43.308	15.015	578	1.729
	FARMACEUTICO	107	466	625	80	16	1.540
	FARMACEUTICO BIOQUIMICO	3	759	625	140	199	1.692
	FISIOTERAPEUTA	3	622	871	0	66	4.048
	GEOGRAFO	8	1.859	2.323	0	696	2.012
	GEOLOGO	2	547	617	152	696	35.195
	GERENTE	2	16.612	6.922	4.598	7.068	472.141
	MECANOGRAFO NIV. II	184	147.874	204.363	65.570	54.334	30.485
	MEDICO	566	8.222	11.221	2.337	8.705	1.010
	MEDICO VETERINARIO	30	414	580	0	16	37.550
	METEOROLOGO	2	13.715	5.076	2.351	16.407	12.835
	MOTORISTA	112	4.093	6.181	874	1.682	224.773
	NUTRICIONISTA	262	70.122	90.145	31.775	32.731	2.112
	ODONTOLOGO	4	829	912	228	41	1.239
	PEDAGOGO	4	455	515	0	61	307
	PROF. COLABORADOR	2	185	61	0	2.506	18.532
	PROGRAMADOR DE COMPUTADOR	2	5.382	9.246	1.398	8	1.998
	PSICOLOGO	21	829	1.161	0	2.181	6.138
	QUIMICO INDUSTRIAL	4	3.957	0	0	0	4.758
	SECRETARIO ADJUNTO	1	4.758	90	30	33	183
	SECRETARIO DE ESTADO	1	90	30	30	184	1.980
	SERVENTE REF. I	22	1.614	182	120	271	2.631
	SERVICOS PRESTADOS	4	938	1.302	839	0	2.516
	SOCIOLOGO	1	237	1.440	0	2.050	7.173
	TEC. ASSUNT. EDUC. LIC. C	6	1.493	1.120	2.385	124	2.752
	TEC. ASSUNT. EDUC. LIC. P	6	1.120	1.294	220	124	3.087
	TEC. COMUNICACAO SOCIAL	5	925	463	240	1.459	3.430
	TEC. DE CONTABILIDADE	4	995	1.095	365	975	643
	TEC. DE PLANEJAMENTO	1	207	428	0	16	484
	TEC. EM EDUC. FISICA	1	280	208	0	8	286
	TECNICO	1	139	139	0	4.256	46.239
	TECNICO DE ENFERMAGEM	1	27.323	9.334	5.326	0	29.500
	TECNICO DE LABORATORIO	189	0	0	0	0	812
	TECNICO DE SAUDE PUBLICA	25	6.939	12.980	4.435	5.146	29.500
	TECNICO EM EDUC. FISICA	1	207	290	0	31	855
	TECNICO EM HIGIENE DENTAL	4	559	186	0	110	5.431
	TECNICO EM RADIOLOGIA	22	3.185	816	75	170	2.204
	TECNICO EM REABILITACAO	3	813	1.058	0	353	4.165
	TERAPEUTA OCUPACIONAL	6	1.340	2.472	0	16	154
	VIGIA	1	90	30	18	442.109	2.653.932
	TOTAL	6.558	1.041.288	871.881	298.654	5.512	36.141
TEMPORARIOS							
	ADMINISTRADOR	65	13.900	16.729	0	74	2.935
	ADVOGADO	7	1.451	1.410	0	237	896
	AG. DE ELETRICIDADE	6	516	143	0	0	830
	AG. DE MECANICA	6	430	143	0	0	108.372
	AG. DE PORTARIA	825	70.983	22.030	0	0	1.408
	AG. OPERACOES GRAFICAS	12	1.032	2.145	0	0	12.025
	AG. VIGILANC. SANITARIA	55	7.695	14.335	0	0	102.785
	AGENTE ADMINISTRATIVO	713	76.208	14.335	0	0	31.762
	AGENTE DE ARTES PRATICAS	241	20.735	7.570	0	0	4.648
	AGENTE DE SANEAMENTO	23	3.217	979	0	0	859
	ARQUITETO	2	414	445	0	2.601	43.724
	ASSIST. SOCIAL	77	17.206	23.917	0	41	2.558
	ATEND. CONS. DENTARIO	16	112	0	0	0	112
	AUX. DE ENGENHARIA	225	20.907	4.134	0	3.950	28.991
	AUX. INFORM. AREA SAUDE	9	836	263	0	71	1.170
	AUX. SERV. DE COMUNICACAO	94	11.843	1.223	0	1.675	14.741
	AUX. TECNICO	630	88.284	28.560	0	10.992	127.836
	AUXILIAR DE SAUDE	20	2.798	1.492	0	322	4.612
	AUXILIAR EM REABILITACAO	1	207	165	0	0	372
	BIBLIOTECONOMISTA	1	223	312	0	0	585
	BIOLOGO	14	3.128	4.564	0	488	8.180
	BIOMEDICO	14	3.060	3.478	0	1.141	7.879
	CONTADOR	139	12.915	3.375	0	2.267	18.567
	DATILOGRAFO	18	3.733	4.231	0	1.951	9.915
	ECONOMISTA	203	45.785	61.092	0	7.965	114.842
	ENFERMEIRO	1	207	165	0	8	380
	ENG. AGRONOMO	11	2.287	2.074	0	485	4.840
	ENG. CIVIL	1	207	165	0	0	372
	ENGENHEIRO ELETRICISTA	5	1.117	893	0	150	2.160
	ENGENHEIRO SANITARISTA	20	4.469	5.214	0	392	10.075
	FARMACEUTICO	46	10.524	13.078	0	1.714	25.316
	FARMACEUTICO BIOQUIMICO	12	2.681	2.547	0	229	5.457
	FISIOTERAPEUTA	1	207	165	0	0	372
	GEOLOGO	383	85.828	102.613	0	7.536	196.077
	MEDICO	18	4.022	5.228	0	1.915	11.165
	MEDICO VETERINARIO	71	8.453	3.015	0	7.241	18.709
	MOTORISTA	35	7.789	8.357	0	363	16.529
	NUTRICIONISTA	113	25.251	33.114	0	2.317	60.582
	ODONTOLOGO	6	2.240	2.340	0	796	5.376
	PEDAGOGO	44	9.832	15.081	0	746	25.639
	PSICOLOGO	3	622	497	0	203	1.322
	QUIMICO INDUSTRIAL	13	3.062	4.353	0	236	7.591
	SOCIOLOGO	4	451	663	0	234	1.728
	TEC. COMUNICACAO SOCIAL	4	414	112	0	91	654
	TEC. DE CONTABILIDADE	2	414	724	0	273	1.411
	TECNICO DE ENFERMAGEM	12	1.678	512	0	373	2.563
	TECNICO DE LABORATORIO	119	16.649	4.427	0	1.424	22.500
	TECNICO EM EDUC. FISICA	8	1.037	2.005	0	356	3.398
	TECNICO EM HIGIENE DENTAL	8	839	373	0	116	1.328
	TECNICO EM RADIOLOGIA	2	1.119	139	0	171	1.429
	TECNICO EM REABILITACAO	2	446	387	0	0	833
	TERAPEUTA OCUPACIONAL	18	4.445	6.465	0	313	10.923
	TOTAL	4.379	606.228	417.900	298.654	543.224	3.779.242
	TOTAL DO QUADRO	10.937	1.647.583	1.289.781	298.654	543.224	3.779.242
CELETISTAS							
	BIOMEDICO	1	254	247	0	1	502
	TOTAL	1	254	247	0	1	502
	TOTAL DO QUADRO	1	254	247	0	1	502
SEM VINCULO MEMBROS DE COLEGIADO							
	CONSELHEIRO	2	0	514	0	0	514
	PRESIDENTE DE CONSELHO	1	0	0	0	0	0
	TOTAL	3	0	514	0	0	514
	TOTAL DO QUADRO	3	0	514	0	0	514
	TOTAL DA UNID ORCAMT	10.941	1.647.837	1.290.542	298.654	543.225	2.780.258
	TOTAL UNID. ORCAM S/COLEG.	10.938					

ADMINISTRAÇÃO : ADMINISTRAÇÃO DIRETA		Em Cr\$ 1.000,00					TOTAL
UNIDADE ORÇAMENTARIA : HOSPITAL OFIR LOIDLA		NUMERO DE	SALARIOS	VANTAGENS	PECUNIARIAS	OUTRAS	
R E G I M E	CARGO	OCUPANTES	VENCIMENTOS	GRATIFICACOES	PESSOAIS		
ESTATUTARIOS EFETIVOS E COMISSIONADOS							
	ADMINISTRADOR	2	414	454	149	24	1.041
	AGENTE ADMINISTRATIVO I	51	5.530	347	863	2.004	8.744
	AGENTE ADMINISTRATIVO II	18	2.010	382	446	602	3.440
	AGENTE ADMINISTRATIVO III	2	230	36	46	32	345
	AGENTE ADMINISTRATIVO IV	2	236	112	57	197	602
	AGENTE ADMINISTRATIVO V	2	244	102	126	142	614
	ARQUIVISTA	1	108	998	603	202	2.920
	ASSIST. SOCIAL	5	1.117	0	5	0	113
	ATENDENTE DE CONSULTORIO	1	108	0	590	549	3.087
	ATENDENTE DE ENFERMAGEM	14	1.958	0	27	8	146
	AUX. DE CONTABILIDADE	1	111	0	3.548	6.292	28.821
	AUX. DE ENFERMAGEM	132	18.981	0	288	544	2.486
	AUX. DE ENFERMAGEM	19	1.634	0	0	8	205
	AUX. SERVICOS GERAIS	3	111	36	50	332	813
	AUX. TESOUREIRO	3	419	0	62	113	243
	AUX. DE BANCO DE SANGUE	1	93	0	305	548	1.713
	AUX. DE CAMARA ESCURA	10	860	0	172	475	1.573
	AUXILIAR DE COZINHA	7	932	0	146	526	1.445
	AUXILIAR DE LABORATORIO	9	774	0	41	339	1.219
	AUXILIAR DE LAVANDERIA	6	839	0	37	96	379
	AUXILIAR DE NUTRICAO	2	246	0	0	16	16
	AUXILIAR DE RADIOLOGIA	1	216	0	65	55	336
	AUXILIAR DE SAUDE	2	446	0	118	3.908	10.579
	AUXILIAR OPERACIONAL	63	5.583	272	818	124	1.512
	AUXILIAR OPERACIONAL	3	670	598	49	33	1.669
	BIOMEDICO	1	91	0	0	2	182
	CARPINTEIRO	2	0	150	0	0	150
	CH. DA SECAO	2	0	0	0	0	0

ADMINISTRACAO : ADMINISTRACAO DIRETA							Em Cr\$ 1.000,00
UNIDADE ORCAMENTARIA : HOSPITAL OFIR LOIOLA							TOTAL
REGIME	CARGO FUNCAO	NUMERO DE OCUPANTES	SALARIOS VENCIMENTOS	GRATIFICACOES	VANTAGENS PESSOAIS	PECUNIARIAS	OUTRAS
ESTATUTARIOS EFETIVOS E COMISSIONADOS							
	CHEFE DE DIVISAO	8	0	1.103	0	0	205
	CHEFE DE SERVICO	2	0	123	0	0	251
	CONTADOR	1	207	165	56	0	16
	COSTUREIRA	1	88	0	0	0	70
	DIR. DE DEPARTAMENTO	1	3.165	0	0	0	0
	DIRETOR GERAL	1	91	0	0	0	157
	ELETRICISTA	1	91	30	6	0	149
	ENCHANADOR	38	8.268	7.046	2.556	4.869	22.727
	ENFERMEIRO	28	3.036	134	160	537	3.867
	ESCRITURARIO	1	207	178	160	0	16
	FARMACEUTICO	1	207	165	13	229	507
	FONOAUDIOLOGO	3	265	0	0	21.286	81.787
	MAQUIERO	124	25.026	27.877	7.603	21	94
	MEDICO	3	265	0	0	0	424
	MENSAGEIRO	3	197	177	19	0	556
	MOTORISTA	4	893	820	341	0	2.610
	NUTRICIONISTA	1	223	240	20	0	16
	ODONTOLOGO	1	207	165	18	0	16
	PEDAGOGO	1	91	30	24	0	117
	PEDREIRO	1	91	30	6	0	244
	PINTOR	3	419	0	78	0	55
	PRATICO DE LABORATORIO	2	430	360	10	0	8
	PSICOLOGO	2	216	0	0	0	178
	RECEPCIONISTA	1	108	0	5	0	65
	RECREADORA	9	774	114	83	0	627
	SERVENTE	1	0	335	0	0	0
	SERVICO EVENTUAL	1	139	0	13	0	82
	TEC. ELECTROENCEFALOGRAFO	1	432	0	115	0	234
	TECN. EM BANCO DE SANGUE	3	362	289	130	0	393
	TECNICO C	6	657	0	63	0	396
	TECNICO DE LABORATORIO	1	118	61	41	0	220
	TECNICO ESTADISTICO	5	542	97	99	0	419
	TELEFONISTA	5	197	177	19	0	556
	TOTAL	621	94.296	43.051	20.380	48.332	206.059
TEMPORARIOS							
	AGENTE ADMINISTRATIVO I	17	1.843	0	0	0	149
	ASSIST. SOCIAL	3	670	536	0	0	16
	AUX. DE ENFERMAGEM	52	7.493	0	0	0	391
	AUX. SERVICOS GERAIS	4	344	0	0	0	37
	AUX. DE CAMARA ESCURA	1	93	0	0	0	93
	AUXILIAR OPERACIONAL	18	1.595	0	0	0	589
	BIOLOGICO	1	223	178	0	0	401
	ENFERMEIRO	10	2.234	1.787	0	0	366
	FARMACEUTICO	1	223	178	0	0	120
	MEDICO	26	5.810	4.770	0	0	535
	NUTRICIONISTA	1	223	178	0	0	137
	ODONTOLOGO	1	223	178	0	0	0
	PSICOLOGO	2	446	357	0	0	803
	RECREADORA	1	108	0	0	0	108
	TECNICO DE ENFERMAGEM	1	144	0	0	0	151
	TECNICO DE LABORATORIO	3	307	0	0	0	394
	TECNICO EM RAO X	4	576	0	0	0	809
	TOTAL	146	22.555	8.162	0	0	23.384
	TOTAL DO QUADRO	767	116.851	51.213	20.380	50.999	239.443
SEM VINCULO MEMBROS DE COLEGIADO							
	CONSELHEIRO	7	0	1.385	0	0	237
	PRESIDENTE DE CONSELHO	1	0	395	0	0	39
	TOTAL	8	0	1.780	0	0	276
	TOTAL DO QUADRO	8	0	1.780	0	0	276
	TOTAL DA UNID ORCAMENT ..	775	116.851	52.993	20.380	51.275	241.499
	TOTAL UNID. ORCAM S/COLEG.	767					

ADMINISTRACAO : ADMINISTRACAO DIRETA							Em Cr\$ 1.000,00
UNIDADE ORCAMENTARIA : HOSPITAL DAS CLINICAS GASPAR VIANA							TOTAL
REGIME	CARGO FUNCAO	NUMERO DE OCUPANTES	SALARIOS VENCIMENTOS	GRATIFICACOES	VANTAGENS PESSOAIS	PECUNIARIAS	OUTRAS
ESTATUTARIOS EFETIVOS E COMISSIONADOS							
	AGENTE ADMINISTRATIVO	1	142	86	0	0	87
	ASS. PSIC. SOC. TER. OCUPAC.	1	0	142	0	0	142
	AUXILIAR DE COZINHA	2	230	115	0	0	16
	CH. DIV. MAT. PATRIMONIO	1	0	142	0	0	24
	CH. DIV. SERVICOS GERAIS	1	0	142	0	0	8
	CH. CLINICA PSQUIATRICA	2	0	284	0	0	279
	CH. DIV. MANUT. HOSPITALAR	1	0	142	0	0	142
	CH. DIV. NUTRIC. E DIETETICA	1	0	142	0	0	16
	CH. DIVISAO DE FARMACIA	1	0	95	0	0	158
	CH. SEC. DE EMERGENCIA	1	0	14	0	0	95
	CHEFE DA LAVANDERIA	1	0	14	0	0	14
	CHEFE DE COMUNICACAO	1	0	14	0	0	16
	CONTADOR	2	468	844	153	359	1.822
	DIR. DV. DE INFORMACOES	1	0	142	0	0	158
	DIR. DEPTO. ENSINO PESQUISA	1	0	2.858	0	0	8
	DIRETOR ADMINISTRATIVO	1	0	2.858	0	0	24
	DIRETOR DEPTO. TECNOLÓGICO	1	0	2.858	0	0	16
	DIRETOR PRESIDENTE	1	0	3.709	0	0	3.725
	NUTRICIONISTA	1	233	303	0	0	8
	SECR. DE GABINETE	1	0	17	0	0	24
	SECRETARIO	2	0	35	0	0	41
	SOCIOLOGO	2	233	303	153	280	76
	TOTAL	27	1.304	15.358	306	983	969
	TOTAL DO QUADRO	27	1.304	15.358	306	983	17.951
	TOTAL DA UNID ORCAMENT ..	27	1.304	15.358	306	983	17.951
	TOTAL UNID. ORCAM S/COLEG.	27					

ADMINISTRACAO : ADMINISTRACAO DIRETA							Em Cr\$ 1.000,00
UNIDADE ORCAMENTARIA : SEC. DE EST. DE SEGURANCA PUBLICA							TOTAL
REGIME	CARGO FUNCAO	NUMERO DE OCUPANTES	SALARIOS VENCIMENTOS	GRATIFICACOES	VANTAGENS PESSOAIS	PECUNIARIAS	OUTRAS
ESTATUTARIOS EFETIVOS E COMISSIONADOS							
	ADMINISTRADOR	8	3.909	5.086	2.725	345	12.065
	AG. DE CARPINTARIA	5	451	17	81	265	814
	AG. DE ELETRICIDADE	2	175	0	72	148	371
	AG. DE FOTOGRAFIA	1	722	0	44	66	286
	AG. DE MECANICA	8	8.130	0	125	264	1.112
	AG. DE PORTARIA	94	17.231	125	1.054	4.152	13.462
	AGENTE ADMINISTRATIVO	147	960	570	3.452	6.244	27.497
	AGENTE DE ARTES PRATICAS	11	1.385	10	138	407	1.505
	ASS. COMUNICACAO SOCIAL	1	0	0	0	0	1.385
	ASSESSOR	2	2.374	1.108	280	1.248	3.895
	ASSIST. SOCIAL	8	1.659	1.327	47	228	4.514
	AUX. SERV. DE COMUNICACAO	9	950	0	0	0	1.139
	AUX. TEC. POL. CIENTIFICA	91	9.742	12.183	3.047	1.118	26.090
	AUX. DE UNIDADE POLICIAL	17	1.462	0	0	0	1.503
	AUXILIAR DE NECROPSIA	2	206	0	0	0	280
	CARREGADOR	1	90	0	0	0	127
	CH. SEC. DE OPERACOES	1	86	0	0	0	41
	CH. SERV. - CC 10	22	1.892	0	309	217	86
	COMISSARIO ESPECIAL S/S	18	1.548	0	133	107	2.418
	COMISSARIO INTERIOR SEDE	1	188	37	224	33	1.788
	CONSULTOR JURIDICO	1	2.374	0	0	0	816
	COORD. ASSUNTOS ESPECIAIS	1	2.374	0	0	0	2.374
	COORD. NUC. SET. ADM.	1	0	1.899	0	0	2.374
	COORD. POLICIA PREVENTIVA	1	0	83	405	856	1.923
	DATILOGRAFO	26	2.461	68	92	0	24
	DELEG. DO INTERIOR S/S	1	86	0	0	0	103
	DELEG. DISTRIAL S/S	16	1.290	0	129	249	1.689
	DELEGADO DE POLICIA	26	2.237	0	58.822	99.914	2.483
	ENFERMEIRO	395	202.086	128.871	180	16	489.493
	ESCRIVAO DE POLICIA	1	207	180	12.728	5.870	440
	ESCRIVAO DO INTERIOR S/S	365	59.457	68.399	950	1.005	146.454
	INSPECTOR DE ALUNOS	73	6.280	0	43	30	8.235
	INVESTIGADOR DE POLICIA	1	97	0	0	0	1.703
	MEDICO	3	145.807	183.206	24.041	14.004	367.058
	MEDICO-LEGISTA	56	622	31.343	0	0	1.473
	MOTORISTA	4	476	0	0	0	63.614
	MOTORISTA POLICIAL	254	28.076	34.019	5.093	3.802	809
	PAPILOSCOPISTA	197	30.555	38.522	8.020	2.073	70.987
	PERITO CRIMINAL	122	42.327	55.360	10.831	2.480	79.170
	PERITO POLICIAL	27	4.860	5.850	2.208	1.000	110.998
	PSICOLOGO	1	207	165	14	0	13.718
	SEC. COORD. POL. PREVENTIVA	1	0	0	0	0	462
	SECRETARIO DE ESTADO	1	0	3.806	0	0	55

SEXTA-FEIRA, 20 DE MAIO DE 1994

DIÁRIO OFICIAL - CADERNO 4

ADMINISTRACAO : ADMINISTRACAO DIRETA		Em Cr\$ 1.000,00					TOTAL
UNIDADE ORCAMENTARIA : SEC. DE EST. DE SEGURANCA PUBLICA		NUMERO DE	SALARIOS	VANTAGENS	PECUNIARIAS	OUTRAS	
REGIME	CARGO	OCUPANTES	VENCIMENTOS	GRATIFICACOES	PESSOAIS		
ESTATUTARIOS EFETIVOS E COMISSIONADOS							
	SERVENTE	18	1.548	0	0	592	2.140
	SERVENTE REF. I	1	86	0	0	31	125
	SERVIDO EVENTUAL	2	0	26	0	1.069	1.097
	SERVICOS PRESTADOS	72	3.218	21	0	247	3.486
	TEC. ASSUNT. EDUC. LIC. P.	1	207	180	56	18	459
	TEC. DE CONTABILIDADE	1	130	21	41	53	245
	TEC. EM TELEFONIA	1	90	17	0	24	131
	TECNICO DE LABORATORIO	1	97	0	29	0	126
	TOTAL	3.113	610.204	573.189	147.610	149.813	1.480.816
TEMPORARIOS							
	AG. DE PORTARIA	18	1.548	0	0	570	2.118
	AGENTE ADMINISTRATIVO	2	213	0	0	432	213
	ASSIST. SOCIAL	3	622	497	0	0	1.551
	AUX. SERV. DE COMUNICACAO	4	371	0	0	87	456
	AUXILIAR ADMINISTRATIVO	1	106	0	0	50	166
	AUXILIAR DE NECROPSIA	1	103	0	0	34	137
	DATILOGRAFO	4	371	0	0	70	398
	DIGITADOR	4	502	0	0	0	572
	MEDICO	1	207	165	0	0	372
	MEDICO-LEGISTA	1	0	0	0	82	0
	OPERADOR/DIGITADOR	1	125	0	0	0	187
	SERVENTE	13	1.118	0	0	503	1.621
	TOTAL	53	5.286	662	0	1.845	7.793
	TOTAL DO QUADRO	3.166	615.490	573.851	147.610	151.658	1.488.609
SEM VINCULO MEMBROS DE COLEGIADO							
	CONSELHEIRO	14	0	3.205	0	601	3.806
	PRESIDENTE DE CONSELHO	2	0	0	0	0	0
	SECRETARIO DE CONSELHO	2	0	0	0	71	71
	TOTAL	18	0	3.205	0	672	3.877
	TOTAL DO QUADRO	18	0	3.205	0	672	3.877
	TOTAL DA UNID ORCAMENT ..	3.184	615.490	577.056	147.610	152.330	1.492.486
	TOTAL UNID. ORCAM S/COLEG.	3.166					

ADMINISTRACAO : ADMINISTRACAO DIRETA		Em Cr\$ 1.000,00					TOTAL
UNIDADE ORCAMENTARIA : SEC. DE ESTADO DE OBRAS PUBLICAS		NUMERO DE	SALARIOS	VANTAGENS	PECUNIARIAS	OUTRAS	
REGIME	CARGO	OCUPANTES	VENCIMENTOS	GRATIFICACOES	PESSOAIS		
ESTATUTARIOS EFETIVOS E COMISSIONADOS							
	ADMINISTRADOR	1	207	165	93	16	481
	AG. DE CARPINTARIA	1	90	0	31	0	121
	AG. DE MECANICA	10	899	42	162	453	1.556
	AG. DE PORTARIA	30	4.543	4.558	2.771	748	12.620
	AGENTE ADMINISTRATIVO	2	176	0	52	0	228
	AGENTE DE ARTES PRATICAS	9	1.908	3.742	862	91	6.603
	ARQUITETO	4	2.374	3.788	0	0	6.172
	ASSESSOR	8	941	0	200	120	1.261
	AUX. DE ENGENHARIA	1	97	0	14	56	167
	AUX. SERV. DE COMUNICACAO	5	703	0	0	189	989
	AUX. TECNICO	1	1.385	0	0	0	1.385
	CH. DIV. EXEC. ORCAMENTARIA	1	410	2.720	1.654	33	4.817
	CH. DIV. ORCAMENTO E CUSTOS	2	410	2.720	1.654	33	4.817
	CONSULTOR JURIDICO	1	0	1.899	0	0	1.899
	COORD. DE FINANÇAS	1	0	0	0	0	0
	COORD. NUC. SET. ADM.	1	2.374	0	0	0	2.374
	COORD. DE ADMINISTRACAO	1	1.138	0	285	323	1.746
	DATILOGRAFO	12	3.165	0	0	0	3.165
	DIR. DE ADMIN. E FINANÇAS	3	622	2.397	624	157	3.800
	ECONOMISTA	1	248	3.364	1.987	8	5.607
	ENG. CIVIL	22	5.235	24.290	11.363	365	41.253
	ENGENHEIRO	1	97	0	0	0	97
	ESCR. DATILOG. REF. III	7	869	0	243	613	1.725
	MOTORISTA	1	4.758	0	0	0	4.758
	SECRETARIO DE ESTADO	1	0	0	0	0	0
	SERVIDO EVENTUAL	1	0	0	0	41	533
	SERVICOS PRESTADOS	6	492	723	406	0	2.033
	TEC. NIVEL SUPERIOR	1	207	165	112	0	484
	TECNICO	136	35.317	47.863	21.001	3.254	107.435
	TOTAL	212	47.333	54.472	21.001	4.737	127.543
TEMPORARIOS							
	ADMINISTRADOR	3	622	497	0	24	1.143
	AG. DE PORTARIA	5	430	0	0	123	553
	AGENTE ADMINISTRATIVO	3	320	0	0	67	387
	ARQUITETO	10	2.074	1.659	0	42	3.775
	AUX. DE ENGENHARIA	9	1.015	0	0	0	1.132
	AUX. TECNICO	7	879	0	0	131	1.010
	CONTADOR	1	207	165	0	102	474
	DATILOGRAFO	6	207	0	0	69	626
	DIGITADOR	5	628	0	0	158	786
	ECONOMISTA	2	414	331	0	0	931
	ENG. CIVIL	18	3.733	3.214	0	248	7.195
	ENGENHEIRO	1	0	0	0	0	0
	MOTORISTA	2	238	0	0	130	368
	PEDAGOGO	1	373	298	0	16	687
	TECNICO	2	414	445	0	0	859
	TOPOGRAFO	1	112	0	0	70	182
	TOTAL	76	12.016	6.609	0	1.483	20.108
	TOTAL DO QUADRO	212	47.333	54.472	21.001	4.737	127.543
	TOTAL DA UNID ORCAMENT ..	212	47.333	54.472	21.001	4.737	127.543
	TOTAL UNID. ORCAM S/COLEG.	212					

ADMINISTRACAO : ADMINISTRACAO DIRETA		Em Cr\$ 1.000,00					TOTAL
UNIDADE ORCAMENTARIA : SEC. DE EST. DO TRAB. E PROM. SOCIAL		NUMERO DE	SALARIOS	VANTAGENS	PECUNIARIAS	OUTRAS	
REGIME	CARGO	OCUPANTES	VENCIMENTOS	GRATIFICACOES	PESSOAIS		
ESTATUTARIOS EFETIVOS E COMISSIONADOS							
	ADMINISTRADOR	5	1.043	3.051	634	2.193	6.921
	ADVOGADO	1	235	188	172	24	619
	ADVOGADO C	1	221	175	80	66	543
	AG. DE MECANICA	1	90	0	40	125	255
	AG. DE PORTARIA	5	445	0	70	190	705
	AGENTE ADMINISTRATIVO	77	10.036	2.251	3.586	2.857	18.730
	AGENTE DE SERV. COMPLEMENT	17	1.732	227	76	469	2.657
	ARQUITETO	2	284	0	456	0	587
	ARTIFICE DE MANUTENCAO	2	203	0	41	16	260
	ASSESSOR	8	5.840	4.432	1.525	519	12.016
	ASSESSOR DE GABINETE	1	4.155	0	138	16	4.309
	ASSESSOR ESPECIALIZADO	3	2.374	0	118	0	2.492
	ASSIST. SOCIAL	99	22.702	21.063	12.772	38.053	94.590
	ATENDENTE DE ENFERMAGEM	17	1.851	0	684	1.245	3.880
	AUX. DE ENFERMAGEM	7	909	0	397	954	2.260
	AUX. SERV. DE COMUNICACAO	1	92	0	4	69	165
	AUX. SERVICOS GERAIS	1	92	0	13	38	143
	AUX. SOCIAL	1	92	0	1.545	1.771	10.445
	AUX. TECNICO	52	7.129	0	2.208	2.058	13.598
	AUX. TECNICO REF. II	42	9.332	0	74	0	3.119
	AUXILIAR ADMINISTRATIVO	11	245	0	314	34	1.772
	BIBLIOTECONOMISTA	2	1.115	0	158	35	976
	CH. DO DEPTO FINANÇAS	1	435	348	158	8	2.191
	CH. DA DIVISAO DE MATERIAL	1	0	1.899	284	312	1.786
	CH. DEPTO. DE ENS. E CAPACIT	1	1.385	0	69	8	2.381
	CH. DEPTO. DE REL. DO TRAB.	1	0	1.899	474	0	2.374
	CONSULTOR JURIDICO	2	2.374	0	389	0	2.616
	CONTADOR	2	373	1.854	93	96	5.066
	COORD. ASS. PLANEJAMENTO	11	2.279	1.758	118	0	2.492
	COORDENADOR	1	2.374	0	80	8	2.486
	COSTUREIRA	1	221	176	74	550	2.289
	COZINHEIRO	3	314	0	162	529	4.947
	DATILOGRAFO	14	1.326	0	434	3.471	4.947
	DIR. DEPTO ADMINISTRACAO	8	767	626	854	74	2.827
	DIR. ADM. E FINANCEIRO	1	0	1.899	633	16	3.181
	DIR. DEPTO ACAD. S. TRABALHO	1	0	2.532	0	0	2.374
	DIR. UNIVERSIDADE TRABALHO	1	2.374	0	0	0	3.165
	DIRETOR DO TRABALHO	1	3.165	0	0	16	3.339
	ECONOMISTA	10	2.469	4.747	1.244	200	8.660
	ENFERMEIRO	4	942	754	651	376	2.723
	ENG. AGRONOMO	2	214	171	78	16	479
	ENGENHEIRO	4	560	448	307	58	1.373
	ESCR. DATILOG. REF. III	4	400	0	29	87	516
	INSTRUTOR DE ARTE	2	256	0	52	8	316

ADMINISTRAÇÃO : ADMINISTRAÇÃO DIRETA		Em Cr\$ 1.000,00					TOTAL
UNIDADE ORÇAMENTARIA : SEC. DE EST. DO TRAB. E PROM. SOCIAL		NUMERO DE	SALARIOS	VANTAGENS	PECUNIARIAS	OUTRAS	
REGIME	CARGO/FUNÇÃO	Ocupantes	Vencimentos	Gratificações	Pessoais		
ESTATUTARIOS EFETIVOS E COMISSIONADOS							
	JORNALISTA	1	0	0	0	0	0
	LAVADEIRA	4	405	0	178	229	812
	MEDICO	10	1.623	1.298	986	299	4.206
	MONITOR	21	2.807	0	625	1.285	4.717
	MOTORIZISTA	27	3.524	48	788	3.100	7.460
	NUTRICIONISTA	2	435	348	158	289	1.230
	ODONTOLOGO	2	456	365	252	16	1.089
	PEDAGOGO	2	442	353	201	1.830	2.826
	PROF. COLABORADOR	1	257	188	354	0	2.716
	PROF. EDUCACAO FISICA	1	235	176	80	0	568
	PROF. ASSIST. III 20 HORAS	1	222	0	1.236	471	477
	PROFESSOR	24	3.958	0	1.236	471	5.665
	PROFESSOR AD-1	1	104	0	0	16	137
	PSICOLOGO	9	1.962	1.570	666	141	4.339
	SEC. CONS. TEC. - CIENTIFICO	1	0	17	0	4	21
	SECRETARIO	1	0	3.165	949	773	4.887
	SECRETARIO ADJUNTO	1	0	0	0	0	0
	SECRETARIO DE ESTADO	1	0	0	4.751	6.229	28.176
	SERVENTE	184	17.196	0	0	0	4.578
	SERVICO EVENTUAL	3	0	2.123	1.217	4.042	10.035
	SOCIOLOGO	12	2.653	1.108	306	8	1.540
	TEC. DE CONTABILIDADE	1	118	1.632	1.102	597	5.371
	TEC. EM ASSUNTOS EDUCAC. A	9	2.040	0	25	94	245
	TECNICO AGRICOLA	1	126	2.101	807	49	3.918
	TECNICO B	3	961	2.293	1.253	0	4.036
	TECNICO D	3	492	560	475	385	2.120
	TECNICO DE EDUCACAO	3	700	519	237	1.927	3.332
	TECNICO EM ADMINISTRACAO	3	649	0	2.111	12.360	22.311
	VIGIA	80	7.840	0	0	0	361.166
	TOTAL	838	144.522	70.468	51.040	95.136	
TEMPORARIOS							
	ADMINISTRADOR	2	414	331	0	129	874
	ADVOGADO	1	207	165	0	33	405
	AG. DE PORTARIA	144	12.401	0	0	2.131	14.532
	AGENTE ADMINISTRATIVO	48	5.130	0	0	1.145	6.275
	AGENTE DE SERV. COMPLEMENT	64	6.112	0	0	428	6.540
	ANALISTA DE SISTEMAS	1	207	165	0	0	372
	ARQUITETO	1	207	165	0	0	380
	ASSIST. SOCIAL	7	1.451	1.161	0	16	2.628
	ASSISTENTE JURIDICO	4	829	663	0	72	1.564
	AUX. DE ENFERMAGEM	9	836	0	0	24	860
	AUX. TECNICO	19	2.387	0	0	121	2.508
	BIBLIOTECONOMISTA	1	207	165	0	0	372
	CONTADOR	3	622	497	0	300	1.419
	DATILOGRAFO	10	929	0	0	200	1.129
	DIGITADOR	3	376	0	0	78	454
	ECONOMISTA	6	1.037	829	0	147	2.013
	ENFERMEIRO	2	1.347	1.078	0	24	2.449
	ENG. AGRONOMO	1	414	331	0	0	789
	ENG. CIVIL	1	207	165	0	0	372
	ENGENHEIRO	1	207	165	0	0	372
	ESTATISTICO	1	207	165	0	0	372
	FISIOTERAPEUTA	1	207	165	0	0	372
	MEDICO	1	833	165	0	531	1.364
	MOTORIZISTA	7	207	165	0	0	372
	NUTRICIONISTA	1	207	298	0	0	671
	PEDAGOGO	1	246	0	0	65	311
	PROGRAMADOR	2	414	331	0	16	753
	PSICOLOGO	4	829	663	0	16	1.508
	SOCIOLOGO	4	112	0	0	16	128
	TEC. DE CONTABILIDADE	1	207	165	0	0	372
	TECNOLOGO EM PROC. DADOS	4	829	663	0	24	1.516
	TERAPEUTA OCUPACIONAL	10	860	0	0	368	1.228
	VIGIA	367	41.058	8.660	0	5.924	55.642
	TOTAL	1.205	185.580	79.128	51.040	101.060	416.808
	TOTAL DO QUADRO	1.205	185.580	79.128	51.040	101.060	416.808
CELETISTAS							
	AUXILIAR ADMINISTRATIVO	1	121	0	4	0	125
	PROGRAMADOR I	1	395	0	0	1.603	1.998
	TEC. DE PLANEJAMENTO	1	802	0	224	227	1.253
	TOTAL	3	1.318	0	228	1.830	3.376
	TOTAL DO QUADRO	3	1.318	0	228	1.830	3.376
	TOTAL DA UNID. ORCAMENT.	1.208	186.898	79.128	51.268	102.890	420.184
	TOTAL UNID. ORCAM. S/COLEG.	1.208	186.898	79.128	51.268	102.890	420.184

ADMINISTRAÇÃO : ADMINISTRAÇÃO DIRETA		Em Cr\$ 1.000,00					TOTAL
UNIDADE ORÇAMENTARIA : SEC. DE EST. DE IND. COM. MINERACAO		NUMERO DE	SALARIOS	VANTAGENS	PECUNIARIAS	OUTRAS	
REGIME	CARGO/FUNÇÃO	Ocupantes	Vencimentos	Gratificações	Pessoais		
ESTATUTARIOS EFETIVOS E COMISSIONADOS							
	ADMINISTRADOR	4	829	4.008	370	735	5.942
	AGENTE ADMINISTRATIVO	3	320	42	0	56	460
	ASSESSOR	8	10.104	5.698	0	281	16.083
	ASSESSOR ESPECIALIZADO	2	4.410	3.798	0	41	3.839
	ASSIST. TECN. REF. XXVII	1	106	21	1.031	62	11.392
	AUX. TECNICO REF. XXV	1	1.385	0	0	49	199
	CH. DIV. RECURSOS HUMANOS	1	0	1.108	0	8	1.395
	CH. DIV. DE FINANÇAS	1	712	0	0	8	1.116
	CHEFE DE GABINETE	1	1.385	0	0	8	712
	COORD. AT. P/OM. DES. MINER.	1	1.385	0	0	16	1.393
	COORD. GR. AT. APOIO OPERAC.	1	0	1.108	0	0	1.108
	COORD. GR. AT. IND. TRANSFORM	1	0	0	0	16	1.401
	COORD. GR. AT. MARCAS E PAT.	1	1.385	0	0	8	1.393
	COORD. GR. AT. MISSOES ESPEC	1	1.385	0	0	0	1.385
	COORD. GR. AT. P/AGROINDUST.	1	1.385	0	0	0	1.385
	COORD. GR. AT. IV. A. ASSOCIAT.	1	1.385	0	0	395	3.560
	COORD. GR. AT. IV. MINERAL	1	3.165	0	0	0	3.165
	DIR. DE AREA DE COMERCIO	1	3.165	0	0	24	3.189
	DIR. DE AREA DE MINERACAO	1	3.165	0	0	16	1.915
	DIR. DE AREA MICRO-EMPRESA	1	0	1.899	0	404	2.778
	DIR. DEPTO. ADMINISTRACAO	1	2.374	0	0	24	2.398
	DIR. DEPTO. FOMENTO COMERC.	1	2.374	0	0	24	1.899
	DIR. DEPTO. FOMENTO IND.	1	0	1.899	0	42	2.796
	DIR. DEPTO. FOMENTO MICRO-EM	1	2.374	0	0	8	2.280
	DIR. DEPTO. FOMENTO MINERAL	1	207	2.065	11	285	1.031
	ENG. CIVIL	6	714	21	0	24	3.981
	MOTORIZISTA	1	3.957	0	0	0	4.758
	SECRETARIO ADJUNTO	1	4.758	0	0	41	243
	SECRETARIO DE ESTADO	2	176	0	0	26	603
	SERVENTE REF. I	1	248	199	156	0	86.575
	SOCIOLOGO	1	54.238	27.768	1.646	2.923	
	TOTAL	56					2.190
TEMPORARIOS							
	AGENTE DE ARTES PRATICAS	18	1.548	0	0	642	168
	AUX. DE ENGENHARIA	1	112	0	0	56	1.499
	AUX. TECNICO	10	1.256	0	0	243	2.050
	DATILOGRAFO	16	1.486	0	0	564	165
	DESENHISTA	1	112	0	0	0	372
	GEOGRAFO	2	414	165	0	42	787
	GEOLOGO	2	238	331	0	168	406
	MOTORIZISTA	1	207	165	0	16	388
	QUIMICO INDUSTRIAL	2	414	331	0	203	948
	SOCIOLOGO	2	112	0	0	18	130
	TEC. DE CONTABILIDADE	1	0	0	0	0	0
	TEC. DE PLANEJAMENTO	20	4.148	3.318	0	384	7.850
	TEC. EM MINERACAO	1	125	0	0	62	187
	TELEFONISTA	1	92	0	0	8	100
	TOTAL	77	10.471	4.310	0	2.459	17.240
	TOTAL DO QUADRO	133	64.709	32.078	1.646	5.382	103.815
CELETISTAS							
	ANALISTA DE SISTEMAS I	1	657	1.108	0	1	1.766
	PROGRAMADOR II	1	520	569	52	1	1.142
	TOTAL	2	1.177	1.677	52	2	2.908
	TOTAL DO QUADRO	2	1.177	1.677	52	2	2.908
SEM VINCULO MEMBROS DE COLEGIADO							
	CONSELHEIRO	15	0	3.798	0	0	3.798
	PRESTOENTE DE CONSELHO	2	0	1.028	0	0	1.028
	TOTAL	17	0	4.826	0	0	4.826
	TOTAL DO QUADRO	17	0	4.826	0	0	4.826
	TOTAL DA UNID. ORCAMENT.	152	65.886	38.581	1.698	5.384	111.549
	TOTAL UNID. ORCAM. S/COLEG.	135					

ADMINISTRACAO : ADMINISTRACAO DIRETA		Em Cr\$ 1.000,00					TOTAL
UNIDADE ORCAMENTARIA : PROCURADORIA GERAL DO ESTADO		NUMERO DE	SALARIOS	VANTAGENS	PECUNIARIAS	OUTRAS	
R E G I M E	CARGO	OCUPANTES	VENCIMENTOS	GRATIFICACOES	PESSOAIS		
ESTATUTARIOS							
EFETIVOS E COMISSIONADOS							
	ADMINISTRADOR	1	207	165	62	213	647
	AG. DE PORTARIA	6	516	0	47	246	809
	ASSESSOR	3	4.155	0	0	24	4.179
	ASSISTENTE TECNICO	7	1.154	63	333	676	2.226
	AUX. DE ADMINISTRACAO	9	1.010	42	195	619	1.866
	AUX. TECNICO	1	125	0	10	65	200
	AUXILIAR ADMINISTRATIVO	1	112	0	18	86	216
	DATILOGRAFO	2	185	21	16	69	291
	DIR DEPTO ADMINISTRACAO	1	2.374	0	52	229	638
	MOTORISTA	3	367	0	0	0	367
	PROC. GER. DO ESTADO	1	0	0	0	0	0
	PROCURADOR DO ESTADO	25	17.209	19.473	5.598	3.106	45.386
	SERVENTE	13	172	0	30	138	340
	TEC. NIVEL SUPERIOR	13	3.268	3.290	1.495	4.591	12.644
	TOTAL	75	30.844	23.054	7.856	10.074	71.828
TEMPORARIOS							
	AG. DE PORTARIA	5	420	0	0	289	719
	ASSISTENTE TECNICO	1	164	0	0	0	164
	AUX. TECNICO	1	125	0	0	87	212
	AUXILIAR ADMINISTRATIVO	3	320	0	0	44	364
	DATILOGRAFO	5	464	0	0	139	603
	MOTORISTA	1	119	0	0	67	186
	TEC. NIVEL SUPERIOR	1	207	165	0	0	372
	TOTAL DO QUADRO	17	1.829	165	0	828	2.820
	TOTAL DA UNID ORCAMENT ..	92	32.673	23.219	7.856	10.700	74.448
	TOTAL UNID. ORCAM S/COLEG.	92	32.673	23.219	7.856	10.700	74.448

ADMINISTRACAO : ADMINISTRACAO DIRETA		Em Cr\$ 1.000,00					TOTAL
UNIDADE ORCAMENTARIA : POLICIA MILITAR DO ESTADO		NUMERO DE	SALARIOS	VANTAGENS	PECUNIARIAS	OUTRAS	
R E G I M E	CARGO	OCUPANTES	VENCIMENTOS	GRATIFICACOES	PESSOAIS		
ESTATUTARIOS							
EFETIVOS E COMISSIONADOS							
	A.L.C.F.S.D. / PM	3.904	215.598	267.630	9.976	424.443	917.647
	AGENTE ADMINISTRATIVO	1	181	0	10	87	122.500
	ALUNO OFICIAL / PM	144	14.740	18.187	323	89.350	21.402
	ASPIRANTE A OFICIAL / PM	18	2.693	4.160	191	14.358	577
	CABO / BM	1	81	114	40	342	637.608
	CABO / PM	1.541	129.644	181.097	39.533	287.334	200.616
	CAPITAO - PM	109	25.606	48.393	22.569	104.048	159.751
	CORONEL / PM	25	8.123	49.631	45.250	86.747	173.834
	MAJOR / PM	68	17.898	52.239	37.365	65.332	79.091
	SOLDADO DE 1 CLASSE / PM	208	13.440	18.963	16.489	166.773	338.380
	SOLDADO DE 2 CLASSE / PM	1.075	63.725	91.393	16.489	166.773	1.236
	SOLDADO DE 3 CLASSE / BM	5	263	368	43	562	554.169
	SOLDADO DE 3 CLASSE / PM	1.829	98.119	137.543	3.215	315.316	85.904
	SUB - TENENTE / PM	70	10.335	17.291	10.356	30.922	223.587
	TENENTE / PM	52	15.207	80.733	65.634	62.013	140.557
	TENENTE-CORONEL / PM	161	21.577	27.848	11.462	50.958	106.448
	1 SARGENTO / PM	85	16.378	68.045	30.505	130.734	273.005
	2 SARGENTO / PM	365	43.721	68.045	30.505	130.734	193.695
	3 SARGENTO / PM	119	21.822	35.152	5.969	130.752	1.582
	4 SARGENTO / PM	2	204	296	0	0	630.603
	5 SARGENTO / PM	1.113	116.488	169.070	63.158	281.849	4.845.592
	TOTAL	10.896	835.843	1.302.815	388.589	2.318.345	4.845.592
TEMPORARIOS							
	ADMINISTRADOR	1	207	165	0	16	388
	AUX. DE ENFERMAGEM	1	154	0	0	92	246
	FISIOTERAPEUTA	1	402	0	0	8	410
	MEDICO VETERINARIO	1	402	0	0	134	536
	SERVENTE	8	140	0	0	697	1.526
	TECNICO DE LABORATORIO	13	2.134	165	0	84	224
	TOTAL DO QUADRO	10.909	837.977	1.302.980	388.589	2.319.376	4.848.922
CELESTISTAS							
	ADVOGADO	1	402	0	0	258	660
	AUX. DE ENFERMAGEM	1	154	0	15	137	306
	AUXILIAR DE MASSAGISTA	2	256	0	19	199	474
	CONTADOR	1	402	0	40	285	727
	COZINHEIRO	2	237	0	23	189	449
	ENFERMEIRO	1	402	0	20	271	693
	LAVADEIRA	1	110	0	11	109	230
	MEDICO	3	1.206	0	40	546	1.792
	NUTRICIONISTA	1	402	0	20	271	693
	SERVENTE	6	622	0	51	489	1.162
	TECNICO DE LABORATORIO	3	422	0	35	232	689
	TOTAL	22	4.615	0	274	2.986	7.875
	TOTAL DO QUADRO	22	4.615	0	274	2.986	7.875
	TOTAL DA UNID ORCAMENT ..	10.931	842.592	1.302.980	388.863	2.322.362	4.856.797
	TOTAL UNID. ORCAM S/COLEG.	10.931	842.592	1.302.980	388.863	2.322.362	4.856.797

ADMINISTRACAO : ADMINISTRACAO DIRETA		Em Cr\$ 1.000,00					TOTAL
UNIDADE ORCAMENTARIA : POLICIA MILITAR DO ESTADO /INATIVOS		NUMERO DE	SALARIOS	VANTAGENS	PECUNIARIAS	OUTRAS	
R E G I M E	CARGO	OCUPANTES	VENCIMENTOS	GRATIFICACOES	PESSOAIS		
ESTATUTARIOS							
EFETIVOS E COMISSIONADOS							
	A.L.C.F.S.D. / PM	8	799	1.128	1.195	434	3.566
	ALUNO OFICIAL / PM	1	102	148	162	51	463
	ASPIRANTE A OFICIAL / PM	1	190	332	287	95	904
	CABO / BM	14	1.659	2.282	2.815	830	7.486
	CABO / PM	310	31.641	48.706	75.225	18.404	173.976
	CAPITAO - PM	15	3.801	7.924	16.441	2.362	30.528
	CORONEL / BM	1	263	473	636	131	1.500
	MAJOR / PM	3	1.234	2.547	24.626	1.093	29.500
	SOLDADO DE 1 CLASSE / BM	42	16.247	36.446	193.222	12.289	258.204
	SOLDADO DE 1 CLASSE / PM	1	270	500	1.031	226	2.020
	SOLDADO DE 2 CLASSE / BM	11	3.158	6.826	13.791	2.098	25.873
	SOLDADO DE 2 CLASSE / PM	14	1.413	2.040	2.589	750	6.792
	SOLDADO DE 3 CLASSE / BM	469	47.254	67.542	88.515	24.988	228.299
	SOLDADO DE 3 CLASSE / PM	2	204	291	350	124	969
	SUB - TENENTE / PM	12	2.149	3.761	8.072	3.162	24.714
	TENENTE / PM	1	324	4.380	10.796	1.743	18.402
	TENENTE-CORONEL / PM	18	2.999	5.906	7.533	1.748	18.125
	1 SARGENTO / BM	118	18.889	34.451	54.702	6.788	61.397
	2 SARGENTO / PM	49	10.148	18.210	26.251	579	5.463
	3 SARGENTO / PM	6	1.008	1.782	2.096	579	5.463
	4 SARGENTO / PM	189	30.029	51.767	80.717	17.881	180.404
	5 SARGENTO / PM	47	8.817	17.048	25.869	5.861	57.396
	6 SARGENTO / PM	22	3.421	5.231	7.841	1.807	18.300
	7 SARGENTO / PM	321	48.922	81.222	112.103	27.383	269.630
	8 SARGENTO / PM	1.965	279.153	475.804	873.493	166.678	1.795.128
	TOTAL	1.965	279.153	475.804	873.493	166.678	1.795.128
	TOTAL DO QUADRO	1.965	279.153	475.804	873.493	166.678	1.795.128
	TOTAL DA UNID ORCAMENT ..	1.965	279.153	475.804	873.493	166.678	1.795.128
	TOTAL UNID. ORCAM S/COLEG.	1.965	279.153	475.804	873.493	166.678	1.795.128

ADMINISTRACAO : ADMINISTRACAO DIRETA		Em Cr\$ 1.000,00					TOTAL
UNIDADE ORCAMENTARIA : SEC CIENCIAS TEC E MEIO AMBIENTE		NUMERO DE	SALARIOS	VANTAGENS	PECUNIARIAS	OUTRAS	
R E G I M E	CARGO	OCUPANTES	VENCIMENTOS	GRATIFICACOES	PESSOAIS		
ESTATUTARIOS							
EFETIVOS E COMISSIONADOS							
	AG. DE PORTARIA	2	176	58	17	24	275
	AGENTE ADMINISTRATIVO	5	1.829	146	534	0	2.503
	AGENTE DE SANEAMENTO	1	147	49	29	0	176
	AGENTE DE SAUDE	1	248	348	89	8	225
	ARQUITETO	1	6.193	1.899	0	49	8.081
	ASSESSOR	4	321	257	86	16	680
	ASSIST. SOCIAL	1	0	0	0	0	0
	ASSIST. TECN. REF. XXVII	11	97	32	13	8	150
	AUX. INFORM. AREA SAUDE	1	491	2.743	479	33	3.746
	BIOLOGO	2	223	312	26	16	577
	BIOQUIMICO	1	0	1.108	0	0	1.116
	CH.DIV.FAUNA E FLORA	1	0	1.108	0	0	1.108
	CHEFE DE GABINETE	1	0	1.899	0	0	1.899
	COORD. DE DIF. E TECNOLOGIA	1	50	50	39	0	186
	DATILOGRAFO	1	97	2.547	198	14	3.159
	ENG. AGRONOMO	2	414	3.646	696	14	4.812
	ENG. FLORESTAL	5	1.203	7.233	1.345	24	9.805
	ENGENHEIRO	1	207	1.398	89	0	1.685
	ENGENHEIRO QUIMICO	4	893	4.124	250	258	5.525
	ENGENHEIRO SANITARISTA	2	250	83	116	258	707
	MOTORISTA	1	248	1.456	362	396	2.402
	QUIMICO INDUSTRIAL	4	829	7.492	1.133	24	9.478

ADMINISTRACAO : ADMINISTRACAO DIRETA		Em Cr\$ 1.000,00					TOTAL
REGIME	CARGO FUNCAO	NUMERO DE OCUPANTES	SALARIOS VENCIMENTOS	VANTAGENS GRATIFICACOES	PECUNARIAS PESSOAIS	OUTRAS	TOTAL
ESTATUTARIOS							
TEMPORARIOS							
	SECRETARIO ADJUNTO	1	0	0	0	0	0
	SECRETARIO DE ESTADO	1	4.758	0	0	24	4.782
	SOCIOLOGO	1	223	178	20	1.124	1.545
	TECNICO D	1	1.438	6.057	1.874	808	10.177
	TECNICO DE LABORATORIO	3	147	49	39	0	235
	TECNICO DE SAUDE PUBLICA	5	1.340	2.984	920	49	5.293
	TECNICO EM RADIOTERAPIA	1	147	1.157	39	16	1.711
	TOTAL	58	22.456	48.413	8.765	3.157	82.791
TEMPORARIOS							
	ADMINISTRADOR	2	414	331	0	194	939
	ADVOGADO	2	414	331	0	33	778
	AG. DE PORTARIA	9	774	0	0	210	984
	AG. OPERACOES GRAFICAS	1	86	0	0	0	86
	AGENTE ADMINISTRATIVO	11	1.175	0	0	504	1.679
	AUX. SERV. DE COMUNICACAO	3	32	0	0	8	40
	AUX. TECNICO	3	376	0	0	128	504
	BIOLOGICO	1	207	165	0	0	372
	CONTADOR	1	207	165	0	24	396
	DATILOGRAFO	5	464	0	0	112	576
	DESENHISTA	1	112	0	0	0	112
	DIGITADOR	1	125	0	0	0	125
	ECONOMISTA	3	622	497	0	0	1.119
	ENG. AGRONOMO	4	829	663	0	228	1.720
	ENG. FLORESTAL	4	829	663	0	33	1.525
	ENGENHEIRO QUIMICO	4	829	663	0	408	1.900
	ENGENHEIRO SANITARISTA	5	1.037	829	0	0	1.866
	GEOGRAFO	2	414	331	0	0	745
	GEOLOGO	1	207	165	0	0	372
	METEOROLOGO	1	207	165	0	0	372
	MOTORISTA	4	476	0	0	254	730
	QUIMICO INDUSTRIAL	1	207	165	0	0	372
	SOCIOLOGO	2	414	331	0	0	745
	TEC. DE CONTABILIDADE	1	112	0	0	16	128
	TELEFONISTA	5	464	0	0	101	565
	VIGIA	8	688	0	0	472	1.160
	TOTAL	83	11.781	5.464	0	2.911	20.156
	TOTAL DO QUADRO	141	34.237	53.877	8.765	6.068	102.947
	TOTAL DA UNID. ORCAMENT.	141	34.237	53.877	8.765	6.068	102.947
	TOTAL UNID. ORCAM. S/COLEG.	141					

ADMINISTRACAO : ADMINISTRACAO DIRETA		Em Cr\$ 1.000,00					TOTAL
REGIME	CARGO FUNCAO	NUMERO DE OCUPANTES	SALARIOS VENCIMENTOS	VANTAGENS GRATIFICACOES	PECUNARIAS PESSOAIS	OUTRAS	TOTAL
ESTATUTARIOS							
EFETIVOS E COMISSIONADOS							
	ADMIN. DO POSTO FISC. VII	1	129	486	567	0	1.182
	ADMINIST. ESCOLAR EE-1	4	1.272	3.438	2.826	74	7.610
	ADMINIST. ESCOLAR EE-2	19	6.445	13.863	12.185	215	32.708
	ADMINISTRADOR	5	1.161	6.486	3.861	24	11.532
	ADMINISTRADOR ESCOLAR	1	333	2.261	1.556	0	4.150
	AG. ADMINISTRATIVO PAD. I	1	106	486	474	0	1.066
	AG. ATIV. AGROPECUARIA	10	1.111	1.147	1.361	154	3.773
	AG. AUX. DE FISCALIZACAO	62	7.847	40.760	27.242	622	76.471
	AG. DE CARPINTARIA	4	783	98	465	124	1.470
	AG. DE ELETRICIDADE	4	347	28	217	124	716
	AG. DE FOTOGRAFIA	2	176	28	91	33	328
	AG. DE MECANICA	2	180	90	153	16	439
	AG. DE PORTARIA	837	73.487	4.073	31.545	12.444	121.529
	AG. OPERACOES GRAFICAS	2	173	30	87	33	326
	AG. TERAP. OCUP. E RECREA	2	173	99	59	0	268
	AG. VIGILANC. SANITARIA	3	441	49	469	49	1.008
	AGENTE ADMINISTRATIVO	565	82.410	26.492	56.335	6.575	173.813
	AGENTE DE ARTES PRATICAS	14	1.197	492	83	83	2.040
	AGENTE DE SAUDE	118	16.921	2.990	8.799	1.577	30.287
	AGENTE FEMININO REF. II	1	125	0	62	8	195
	AGENTE TRIBUTARIO	59	7.608	39.938	26.957	355	74.859
	ALMOXARIFE AUX. REF. 3	1	106	0	32	8	146
	ALMOXARIFE NIV. II	1	106	0	692	0	2.077
	ARQ/CODICISTA N-10	1	106	0	98	0	204
	ARQUIVISTA N-6	1	248	2.098	1.408	0	3.754
	ARQUITETO	1	106	0	32	0	138
	ARQUIVISTA	1	106	0	32	0	138
	ARQUIVISTA N-3	1	106	112	192	0	629
	ARQUIVISTA N-5	2	325	0	418	8	1.113
	ARTIFICE	2	687	0	58	0	2.436
	ARTIFICE REF. II	2	1.057	146	1.175	58	342
	ASS. ATIV. JORNALISTICAS C	1	228	0	114	208	2.597
	ASSES. JURIDICO CC 1	2	410	1.157	0	0	3.561
	ASSES. TECNICO CC 14	2	2.374	0	1.565	1.116	5.451
	ASSESSOR	2	2.770	0	1.078	0	3.723
	ASSESSOR ESPECIALIZADO	1	2.645	0	692	0	2.077
	ASSESSOR TECNICO	1	1.385	0	692	0	112
	ASSIST. DE GAB. REF. XVI	1	112	5.981	4.490	83	14.271
	ASSIST. SOCIAL	13	3.717	692	692	0	2.077
	ASSISTENTE TECNICO	3	1.385	0	97	49	524
	ATENDENTE N-1	3	419	0	810	41	4.110
	ATENDENTE N-2	21	3.202	49	188	41	577
	ATENDENTE REF. I	2	279	69	281	24	1.446
	ATENDENTE REF. II	8	1.072	69	281	24	1.446
	AUX DE ENFERMAGEM N-3	1	147	0	44	83	274
	AUX DE ENFERMAGEM N-4	1	147	0	0	0	147
	AUX DE ENFERMAGEM N-6	3	441	0	102	49	592
	AUX DE FARMACIA N-9	1	139	0	69	0	208
	AUX DE LABORATORIO N-2	1	147	0	22	0	169
	AUX DE LABORATORIO N-3	6	882	0	338	0	1.220
	AUX DE MATERNIDADE N-6	2	287	0	34	0	321
	AUX. ADMINIST. REF. III	2	758	500	219	33	1.510
	AUX. ADMINISTRAC. PAD. A	2	219	0	60	0	279
	AUX. ADMINISTRAC. PAD. C	2	213	0	106	0	319
	AUX. ATIV. AGROPECUARIA	6	510	100	280	132	1.022
	AUX. BIBLIOTECA N-4	1	112	0	33	0	145
	AUX. DE ADMINISTRAC. N-3	1	106	0	64	0	170
	AUX. DE ADMINISTRACAO	1	106	0	16	0	122
	AUX. DE DISCIPLINA	6	537	0	88	49	674
	AUX. DE DISCIPLINA NIV. 2	11	1.058	0	73	0	1.488
	AUX. DE ENFERMAGEM	1	147	0	71	0	220
	AUX. DE ENGENHARIA	1	118	0	0	0	189
	AUX. DE ESCRITA	1	445	0	70	0	445
	AUX. DE ESCRITA PAD. G	1	106	0	53	0	159
	AUX. DE ESCRITORIO PAD. A	3	320	0	0	0	352
	AUX. DE ESCRITORIO PAD. C	1	106	0	0	8	114
	AUX. DE GABINETE NIV. 6	1	112	0	56	0	168
	AUX. ESCRITA REF. II	1	106	0	0	0	106
	AUX. INFORM. AREA SAUDE	7	682	195	455	116	1.448
	AUX. SANEAMENTO REF. V	1	139	0	5	0	145
	AUX. SERV. DE COMUNICACAO	2	195	0	97	33	325
	AUX. TEC. POL. CIENTIFICA	1	110	137	148	33	428
	AUX. TECNICO	1	112	0	56	0	168
	AUXILIAR ADMINISTRATIVO	52	86	765	3.753	381	12.279
	AUXILIAR DE SAUDE	3	7.380	39	319	16	867
	AUXILIAR EM REABILITACAO	3	434	0	78	0	407
	AUXILIAR ESCOLAR	3	329	0	0	0	1.231
	BEN. PENS. AJUD. DESPACHANTE	4	1.231	0	0	0	5.530
	BENEF. PENSAD. DESPACHANTE	25	8.530	0	0	0	106
	BIBLIOTECARIO N-4	1	106	0	47	33	1.465
	BIBLIOTECARIO N-4	1	547	48	61	58	385
	BRACAL REF. I	3	266	0	42	0	127
	CAPATAZ NIVEL 2	1	85	0	24	0	107
	CARPINA	1	83	0	22	8	120
	CARPINA REF. III	1	90	0	0	49	139
	CARPINTEIRO NIV. 2	1	90	0	0	0	90
	CH. DIV. FOMENT. ANIMAL CC14	1	0	767	573	0	1.528
	CH. DE DIVISAO - CC 1	1	188	0	0	0	188
	CH. DE EXPEDIENTE CC 12	3	325	63	261	8	657
	CH. DE FINANÇAS - CC 4	1	83	0	33	0	116
	CH. SERVICO - CC 15	1	1.978	1.978	1.187	0	5.143
	CH. EXPED. DIV. DE MATERIAL	1	2.374	0	1.187	0	3.561
	CHEFE DE GABINETE	1	712	0	178	0	890
	CIRURGIAO DENTISTA N-24	1	268	214	120	0	802
	COLETOR N-5	5	649	2.493	2.633	49	5.824
	COMISSARIO DE POL. MSP-1	2	954	477	2.184	445	4.051
	COMISSARIO DE POLICIA	2	954	477	1.117	454	3.002
	COMISSARIO ESPECIAL S/S	1	83	107	0	24	83
	COMISSARIO INTERIOR SEDE	12	1.017	1.586	7.118	2.379	11.540
	CONSULT. GER. DO ESTAD	1	783	13.976	9.150	8	24.440
	CONSULTOR JURIDICO	6	1.306	56	222	33	762
	CONTABILISTA N-13	4	451	4.429	2.838	0	8.312
	CONTADOR	4	1.045	4.429	1.788	0	3.341
	CONTADOR N-15	2	547	1.006	3.551	0	5.925
	COORD. ADMINISTRATIVO	2	2.374	0	36	41	216
	COSTUREIRO REF. I	1	180	0	0	0	180
	COZINHEIRO N-11	1	90	0	22	0	112
	COZINHEIRO REF. I	1	83	0	33	0	116

ADMINISTRAÇÃO : ADMINISTRAÇÃO DIRETA		Em Cr\$ 1.000,00					
UNIDADE ORÇAMENTARIA : SEAD ENCARGOS							
REGIME	CARGO FUNÇÃO	NUMERO DE OCUPANTES	SALARIOS VENCIMENTOS	GRATIFICACOES	VANTAGENS PECUNARIAS PESSOAIS	OUTRAS	TOTAL
ESTATUTARIOS EFETIVOS E COMISSIONADOS							
	DATILUNKMU	10	945	65	346	107	1.463
	DATILOGRAFO NIV. 3	3	278	0	37	41	356
	DEL. DO INTERIOR S/S	21	252	138	82	91	563
	DELEGADO DE POLICIA	3	11.718	10.032	15.135	5.592	42.477
	DENTISTA N-24	3	804	643	434	16	1.897
	DIR DE DEPARTAMENTO	3	7.122	567	6.315	16	14.020
	DIR DOC. E DIVULGACAO	2	3.246	3.084	4.311	8	11.149
	DIR. DE EXPEDIENTE CC 12	1	2.374	0	1.899	0	4.273
	DIRETOR CC-6	1	1.385	0	831	8	2.224
	DIRETOR DE DIVISAO CC-11	1	1.385	1.385	1.662	8	4.440
	DIRETOR DE GRUPO EP-4	45	9.334	25.759	18.987	215	54.295
	DIRETOR DO ANTONIO LEMOS	1	207	378	351	0	936
	DIRETOR EP-4	2	414	2.849	1.958	33	5.254
	DIRETOR GERAL DO DSP	1	793	1.566	2.379	2.379	7.137
	DOBRADOR	1	86	0	34	0	120
	ENCADERNADOR	1	86	0	12	8	106
	ENFERM. VISITADORA N-2	1	147	0	0	0	147
	ENFERMEIRO	14	3.789	5.294	4.303	116	13.502
	ENG. AGRONOMO	5	1.244	9.859	6.427	74	17.604
	ENG. CIVIL	5	793	2.021	1.793	174	4.781
	ENGENHEIRO	7	1.949	9.529	7.111	91	18.680
	ESCR. DATILOG. REF. III	5	479	0	268	41	991
	ESCREV. DATILOG. NIV. 3	7	682	0	58	0	155
	ESCREVENTE DATILOGRAFO	1	97	0	0	0	122
	ESCRITURARIO	1	106	0	16	0	106
	ESCRITURARIO CL. D	1	106	0	0	0	106
	ESCRITURARIO CL. E	1	106	0	42	49	411
	ESCRITURARIO N-3	3	320	0	0	0	105
	ESCRITURARIO PAD. A	1	106	0	16	0	130
	ESCRITURARIO PAD. D	2	213	0	151	0	364
	ESCRITURARIO PAD. E	3	331	305	331	0	967
	ESCRITURARIO PAD. F	2	213	0	96	8	309
	ESCRITURARIO PAD. G	2	213	0	32	0	253
	ESCRITURARIO PAD. H	1	106	0	0	0	106
	ESCRITURARIO PAD. I	1	106	486	308	0	923
	ESCRITURARIO PAD. J	1	129	129	659	0	1.891
	ESCRIVAO COLETORIA N IV	1	259	973	0	0	440
	ESCRIVAO COLETORIA N-4	39	6.708	8.830	7.933	730	24.201
	ESCRIVAO DE POLICIA	2	273	341	92	49	755
	ESCRIVAO DE POLICIA N-3	15	1.284	86	623	8	2.225
	ESCRIVAO DO INTERIOR S/S	1	165	206	342	8	721
	ESCRIVAO POLICIA ESP-1	1	165	206	342	8	721
	ESPEC.EM EDUC.EM EXTINCAO	28	9.436	3.726	10.754	257	29.917
	ESTADISTICO	12	3.086	3.726	3.397	33	10.242
	ESTADISTICO AUX. PAD. A	1	106	0	53	0	159
	ESTADISTICO AUX. PAD. C	2	213	0	32	0	245
	ESTADISTICO AUX. PAD. E	1	106	0	53	8	167
	ESTADISTICO PAD. G	1	106	0	98	8	212
	ESTADISTICO SANIT. N-4	1	106	0	48	0	145
	EX-GOVERNADOR DO ESTADO	4	5.073	13.419	8.090	0	26.582
	FARMACEUTICO	3	786	650	643	8	2.079
	FARMACEUTICO NIV. 1	1	83	0	83	8	124
	FAXINEIRO REF. II	1	90	0	33	16	189
	FISC. TRIBUTOS ESTADUAIS	15	4.783	23.177	23.393	2.710	54.053
	FISCAL	1	326	0	81	33	440
	FISCAL DE RENDAS N-6	2	547	1.135	1.548	0	3.230
	FISCAL DE RENDAS N-7	1	298	567	797	0	1.662
	FISCAL GUARDA CIVIL N-4	1	136	170	282	24	612
	FISCAL GUARDA CIVIL REF. V	2	286	358	387	8	1.039
	FISCAL MATAD. MAGUARI N 4	1	90	0	45	33	168
	FISCAL TRANSITO N-5	2	273	389	715	16	1.393
	FISCAL TRANSITO N-8	2	273	389	879	24	1.585
	FISCAL TRANSITO N-7	1	136	170	459	16	781
	FISCAL TRANSITO NIV. 4	1	90	0	92	0	398
	FISQUISTA REF. II	1	273	341	405	16	151
	GUARDA CIVIL REF. I	2	273	341	405	755	12.723
	GUARDA CIVIL REF. II	32	4.370	5.463	2.135	456	10.762
	GUARDA CIVIL REF. III	22	2.963	3.874	2.470	91	5.867
	GUARDA CIVIL REF. IV	11	1.502	1.877	2.397	0	5.867
	GUARDA DE TRANSITO PAD. D	1	136	170	46	0	352
	GUARDA DE TRANSITO 3 CLAS	1	136	170	92	24	422
	GUARDA FISCAL N-2	1	129	486	92	24	731
	GUARDA FISCAL N-3	4	518	1.947	1.121	8	3.594
	GUARDA FISCAL REF. III	2	258	973	877	16	1.916
	GUARDA MARITIMO REF. III	2	273	341	919	41	1.549
	GUARDA MARITIMO REF. IV	5	273	853	1.284	41	2.860
	GUARDA MATADOURO M. REF. 3	3	258	389	372	8	1.027
	GUARDA SANIT PAD C	7	1.029	0	488	116	1.633
	GUARDA SANIT PAD D	8	1.164	140	728	91	2.123
	GUARDA SANITARIO N-2	3	441	0	397	8	746
	GUARDA SANITARIO REF. II	1	441	0	135	0	282
	GUARDA SANITARIO REF. III	3	441	0	154	190	785
	GUARDA TRANSITO REF. II	10	1.365	1.707	629	290	3.991
	GUARDA TRANSITO REF. III	7	956	1.195	673	190	3.014
	IMPRESSOR TIPOGRAFICO	1	117	0	70	8	195
	INS. DE ENSINO EE/1	1	136	272	615	0	1.642
	INSPECT. GUARD. CIVIL N-10	1	136	170	282	8	596
	INSPECTOR DE ALUNOS	586	52.998	895	27.095	9.762	90.750
	INSPECTOR DE ALUNOS REF. II	50	4.863	1.664	1.666	190	6.718
	INSPECTOR DE ENSINO	4	1.323	1.664	1.792	49	4.828
	INSPECTOR DE ENSINO EE/2	16	5.597	9.987	9.287	224	25.095
	INSPECTOR DE ENSINO EP-4	2	414	0	228	41	683
	INSPECTOR DE RENDAS	1	298	567	797	0	2.721
	INSPECTOR DE RENDAS CC 21	1	298	567	797	0	1.662
	INSPECTOR DE RENDAS N-12	1	298	567	797	8	1.670
	INSPECTOR DE RENDAS N-7	1	136	170	244	8	558
	INSPECTOR GUARD. CIVIL N-4	1	136	170	282	16	604
	INVEST. POLICIA ISP-1	1	165	206	223	16	610
	INVEST. POLICIA ISP-2	3	450	563	530	16	1.591
	INVEST. POLICIA ISP-3	7	969	1.212	664	116	2.961
	INVEST. POLICIA N-2	2	273	341	253	16	944
	INVEST. POLICIA N-3	2	273	341	122	8	744
	INVESTIGADOR DE POLICIA	99	16.985	21.142	19.991	1.842	59.960
	JARDINEIRO REF. I	2	173	0	160	0	311
	LAVADEIRA NIV. 1	3	271	0	40	0	193
	LAVADEIRA REF. I	2	238	0	13	0	378
	LINOTIPISTA	3	271	316	412	8	1.007
	MAGAREFE REF. X	1	812	0	408	33	1.251
	MACQUINISTA	1	90	0	22	0	112
	MARCENEIRO	1	86	0	12	0	98
	MECANICO	1	86	0	12	0	98
	MECANOGRAFO NIV. II	34	2.980	893	1.755	614	6.242
	MEDICO	43	14.732	32.649	29.989	2.947	80.317
	MEDICO CLINICO REF. IV	1	268	214	241	0	723
	MEDICO N-24	3	759	607	796	0	2.162
	MEDICO SANITAR. N-24	1	268	214	444	0	926
	MEDICO SANITARISTA	1	321	2.156	1.239	0	3.716
	MEDICO-LEGISTA	4	1.505	3.036	2.474	0	7.015
	MESTRE DE OFICINA	1	86	0	0	0	86
	MOTORISTA	23	2.801	1.009	2.028	636	6.474
	MOTORISTA AUXILIAR	1	119	0	71	0	190
	MOTORISTA NIV. 10	1	1.623	1.542	2.912	41	6.077
	MOTORISTA NIV. 5	2	238	0	207	0	486
	MOTORISTA NIV. 8	1	125	0	6	33	164
	MOTORISTA POLICIAL	13	1.418	1.825	1.493	240	4.976
	ODONTOLOGO	14	3.613	7.014	5.971	141	16.739
	OFICIAL AUXILIAR PAD. G	1	106	0	0	0	106
	OFICIAL DE ADM. PAD. E	1	106	0	53	0	159
	OFICIAL DE ADM. NIV. 4	1	106	0	26	0	132
	OFICIAL DE ADM. PAD. G	1	106	0	26	0	132
	OFICIAL DE ADM. PAD. H	1	106	0	53	0	159
	OFICIAL DE ADM. PAD. I	1	106	0	53	0	159
	OFICIAL DE ADM. PAD. J	1	106	0	0	0	90
	OPERADOR DE INSETICIDA	1	90	0	22	0	165
	OPERADOR RAIO X REF. II	1	147	0	45	24	199
	OPERADOR/POLIDOR	10	90	0	99	99	9.852
	ORIENT. EDUCACIONAL EE-2	1	3.298	2.957	3.498	0	2.886
	ORIENTADOR DE ENSINO EP-4	3	622	1.227	1.037	0	1.032
	ORIENTADOR EDUCACIONAL	5	333	312	387	0	3.220
	PAPILOSCOPISTA	1	860	1.080	1.164	116	41.243
	PENSIONISTA	199	155.432	0	0	0	155.432
	PENSIONISTA A/DESPACHANTE	67	41.243	0	0	0	27.142
	PENSIONISTA DESPACHANTE	35	27.142	0	0	0	830
	PENSIONISTA ESPECIAL SM	1	83	0	0	0	83
	PENSIONISTA ESPECIAL VF	1	83	0	0	0	36.898
	PERITO CRIMINAL	146	36.898	0	0	33	2.443
	PERITO POLICIAL	2	757	978	67	91	3.311
	PLASTIFICADOR NIV. 6	5	892	1.266	1.062	4	106
	POL. SANIT PAD C	1	147	0	0	8	155
	PORTIHO/PROTOCOLISTA N-1	1	90	0	0	16	99
	PRATICO DE FARMACIA N-2	1	139	0	59	0	224
	PREPARADOR NIV. 9	1	147	0	36	0	183
	PROC. GER. DO ESTADO	1	4.841	0	2.855	16	7.712
	PROCURADOR FISCAL	1	483	5.346	5.298	8	

ADMINISTRACAO : ADMINISTRACAO DIRETA		Em Cr\$ 1.000,00					TOTAL
UNIDADE ORCAMENTARIA : SEAD ENCARGOS		NUMERO DE	SALARIOS	VANTAGENS	PECUNIARIAS	OUTRAS	
REGIME	CARGO	OCUPANTES	VENCIMENTOS	GRATIFICACOES	PESSOALS		
ESTATUTARIOS EFETIVOS E COMISSONADOS							
	PROF. ADJ. COM SUPERVISAO	21	10.308	18.252	17.817	58	47.035
	PROF. ADJ. SEM SUPERVISAO	58	27.001	47.859	46.163	2.661	123.684
	PROF. ASSISTENTE PA-A	2	921	737	705	0	2.363
	PROF. ASSISTENTE PA-B	190	19.608	5.107	13.692	5.022	43.419
	PROF. CATEDRATICO	230	26.368	9.293	21.021	7.313	63.995
	PROF. COLABORADOR	5	2.394	3.295	5.556	2.379	13.621
	PROF. DE MUSICA NIVEL 24	38	7.394	7.401	7.500	215	22.510
	PROF. DE CULTURA TECNICA	3	564	212	465	0	1.241
	PROF. DE ENSINO DE 1 GRAU	1	122	12	81	0	215
	PROF. DE ENSINO DE 2 GRAU	1.215	144.038	226.700	216.460	15.647	603.045
	PROF. DE LATIM	46	8.032	30.283	21.289	249	59.853
	PROF. DE MUSICA	1	507	456	241	0	1.204
	PROF. EDUC. ART. NIVEL 24	2	402	326	360	8	1.096
	PROF. EDUC. ART. NIVEL 6	2	376	188	151	0	715
	PROF. EDUC. ARTIST. EE-A1	3	362	134	151	0	689
	PROF. EDUC. ARTIST. EE-A1	1	142	14	235	0	571
	PROF. EDUC. ARTISTICA	1	172	17	70	0	391
	PROF. EDUC. FISICA EP-2	2	188	238	255	8	259
	PROF. ESPECIALIZADO EE-1	1	2.374	1.943	1.750	0	681
	PROF. NAD TITUL. REF. I	11	946	564	840	190	2.540
	PROF. NAD TITULADO EP-1	452	39.024	6.504	17.866	639	66.382
	PROF. PRIMARIO REF. IV	256	29.250	12.026	18.881	8	60.806
	PROF. REGENTE EP-2	5	507	221	4.770	423	18.063
	PROF. TITULAR	117	11.133	1.737	47.819	5.327	127.219
	PROF. TITULAR IV 40 HORAS	37	19.470	54.503	2.179	499	5.810
	PROF. TITULAR REF. IV	1	1.740	1.392	2.780	0	2.340
	PROF. TURMAS SUPLEMENTARE	5	621	939	780	0	8.392
	PROF. EDUC. MUSICAL N.SUPER	11	1.178	4.452	2.762	8	6.717
	PROFESSOR AD-1	880	2.088	2.125	115.848	19.874	336.490
	PROFESSOR AD-2	295	148.358	52.400	55.102	5.919	154.930
	PROFESSOR AD-3	277	62.800	92.500	91.124	4.258	250.682
	PROFESSOR AD-4	614	216.863	301.382	300.826	6.707	825.778
	PROTOCOLISTA N-2	1	106	0	200	0	132
	PROTOCOLISTA N-4	4	432	0	510	0	632
	PSICOLOGO	1	566	453	510	0	1.529
	REDATOR-CHEFE	1	1.623	1.542	4.735	0	7.900
	REVISOR	3	264	0	132	0	396
	SAPATEIRO	1	90	0	27	8	125
	SECR. UND. DE 2 GRAU - A	1	2.374	0	1.187	8	3.569
	SECRETARIO DE ESTADO	7	13.648	7.930	30.035	11.912	63.525
	SERVENTE	1	86	0	25	0	111
	SERVENTE DE MAQUINA	1	259	0	129	0	386
	SERVENTE N-1	140	12.625	45	2.708	954	16.332
	SERVENTE REF. I	86	7.513	333	1.635	979	10.460
	SERVENTE/MAQUINA NIV. 3	1	90	0	0	74	164
	SINALEIRO REF. II	1	136	170	459	8	773
	SINALEIRO REF. IV	1	136	170	86	0	382
	SUB-DEL. MARITIMO MSP-1	1	477	238	76	214	1.785
	SUB-INSPECTOR G. CIVIL N-6	1	136	170	282	0	588
	SUB-INSPECTOR G. CIVIL N-8	1	136	170	282	8	596
	SUP. ESCOLAR M-402/EE-2	41	13.975	18.618	19.388	398	52.379
	SUPERINT. ADJUNTO DA FEP	1	1.601	4.842	3.886	41	10.350
	SUPERV. ENS. 1 GRAU EP-4	11	2.347	2.040	2.362	0	6.749
	SUPERV. ESCOLAR EE-1	20	5.409	6.551	7.094	166	19.220
	SUPERVISOR DE ENSINO	3	441	33	93	8	266
	TEC. DE LABORATORIO N-6	28	7.586	16.319	13.310	137	37.387
	TEC. ASSUNT. EDUC. LIC. C	38	13.435	25.984	22.433	182	62.042
	TEC. ASSUNT. EDUC. LIC. P	1	189	3.317	1.753	0	5.259
	TEC. COMUNICACAO SOCIAL	2	319	187	253	0	759
	TEC. DE ADM. CC 7	8	3.391	2.017	3.014	74	8.458
	TEC. DE CONTABILIDADE	4	1.194	6.654	3.924	15	11.788
	TEC. DE PLANEJAMENTO	7	916	207	546	41	1.710
	TECNICO LABORATORIO	5	685	156	456	41	1.348
	TECNICO EM RADIOTERAPIA	1	97	0	14	33	144
	TELEFONISTA NIV. 3	1	298	567	1.296	0	2.181
	TESOUREIRO GERAL CC 9	1	112	26	69	0	207
	TESOUREIRO N-15	3	336	0	202	49	587
	TOPOGRAFO N-11	1	83	0	12	0	95
	VIGIA NIV. 1	32	2.743	0	324	423	3.490
	VIGIA REF. I	2	173	0	35	33	241
	VIGIA REF. XXI	2	294	0	161	0	455
	VISITADOR SANITARIO N-3	2	294	0	110	0	404
	VISITADOR SANITARIO N-5	1	90	0	0	0	173
	ZELADOR REF. I	1	112	0	56	8	176
	ZOOTECNISTA	1	1.718.202	1.460.359	1.666.230	158.689	5.003.480
	TOTAL	9.142	1.718.202	1.460.359	1.666.230	158.689	5.003.480
TEMPORARIOS							
	AG. DE PORTARIA	1	86	0	8	0	94
	AGENTE DE ARTES PRATICAS	1	86	28	40	0	154
	AGENTE DE ARTES PRATICAS	2	172	56	80	0	248
	TOTAL	4	1.718.374	1.460.387	1.666.278	158.689	5.003.728
	TOTAL DO QUADRO	9.144	1.718.374	1.460.387	1.666.278	158.689	5.003.728
	TOTAL DA UNID ORCAMENT	9.144	1.718.374	1.460.387	1.666.278	158.689	5.003.728
	TOTAL UNID. ORCAM S/COLEG.	9.144	1.718.374	1.460.387	1.666.278	158.689	5.003.728

ADMINISTRACAO : ADMINISTRACAO DIRETA		Em Cr\$ 1.000,00					TOTAL
UNIDADE ORCAMENTARIA : SECRETARIA DE TRANSPORTE		NUMERO DE	SALARIOS	VANTAGENS	PECUNIARIAS	OUTRAS	
REGIME	CARGO	OCUPANTES	VENCIMENTOS	GRATIFICACOES	PESSOALS		
ESTATUTARIOS EFETIVOS E COMISSONADOS							
	ABASTECEDOR	1	86	0	38	78	202
	AG. DE FISCAL DE TRAFEGO	38	3.634	84	1.843	3.354	8.915
	AGENTE ADMINISTRATIVO	1	93	21	17	53	184
	AGENTE OPERACIONAL	13	1.243	56	417	435	2.146
	APONTADOR	1	86	0	38	8	132
	APOSENTADOS	10	2.120	1.422	1.472	51	5.065
	APROPRIADOR	1	86	0	47	8	141
	ASS. DO NUC. SET. PLANEJAM.	1	0	0	0	0	0
	ASSESSOR	12	19.448	77	2.967	4.781	19.655
	ASSIST. DE ADMINISTRACAO	15	6.473	35	592	380	14.298
	ATENDENTE	13	1.154	0	831	380	2.161
	AUX. DE ADMINISTRAC. N-3	1	1.385	0	831	6.49	2.216
	AUX. DE ADMINISTRACAO	140	25.043	310	7.132	6.49	38.928
	AUX. DE ENFERMAGEM	1	97	0	48	8	145
	AUX. DE ENGENHARIA	1	100	0	60	8	168
	AUX. DE MECANOGRAFIA	3	277	0	125	252	654
	AUX. DE PORTARIA	66	5.859	21	2.836	3.499	12.215
	AUX. TECNICO	10	2.245	42	391	364	3.042
	AUXILIAR DE ALMOXARIFE	1	249	0	124	0	373
	AUXILIAR DE ARTIFICE	45	3.913	0	1.681	2.082	7.676
	AUXILIAR DE CAMPO	55	4.863	0	2.109	2.895	9.887
	AUXILIAR DE MANUTENCAO	48	4.261	21	1.863	2.450	8.595
	AUXILIAR DE OPERACOES	24	2.199	21	968	1.037	4.204
	AUXILIAR DE OPERADOR	61	5.358	21	2.545	2.735	10.659
	BIBLIOTECNOMISTA	2	514	1.519	340	16	2.389
	BOMBATEIRO-HIDRAULICO	3	269	0	144	24	437
	BORRACHEIRO	1	86	0	25	41	152
	BRACAL	728	62.637	0	19.609	36.882	119.128
	CAIXA	12	2.593	0	1.996	1.965	5.954
	CAPATAZ	39	3.499	53	1.716	2.043	7.321
	CARPINTEIRO	38	3.409	0	1.734	1.818	6.951
	CARRATEIRO	1	98	0	44	8	150
	CH. NUCLEO DES. ORGANIZAC.	1	0	0	0	0	0
	CHEFE DE DIVISAO	1	0	0	0	0	0
	COMANDANTE IFR-PADRAO "C"	5	4.860	1.458	1.079	261	7.658
	COMANDANTE VFR - PADRAO B	1	810	0	40	8	858
	CONSULTOR JURIDICO	16	3.323	12.499	7.316	7.118	30.251
	CONTADOR	4	3.918	5.455	4.737	156	14.277
	CONTRAMESTRE	1	86	153	30	124	393
	COORD. NUC. SET. PLANEJ.	1	0	0	0	0	0
	COZINHEIRO	71	6.237	0	2.994	4.649	13.880
	COZINHEIRO FLUVIAL	1	83	164	32	156	445
	DESENHISTA	10	2.393	0	1.069	396	3.858
	DIR. ADM. E FINANCIERO	1	3.165	0	0	0	3.165
	DIR. DEPTO ADMINISTRATIVO	1	0	0	0	0	0
	DIR. DEPTO OP. HIDROVIARIO	1	2.374	0	0	0	2.374
	DIRETOR FINANCIERO	1	0	0	0	0	0
	ECONOMISTA	2	414	1.438	574	16	2.443
	ELETRICISTA	12	1.147	0	598	936	2.681
	ELETRICISTA INSTALADOR	13	1.099	0	124	148	558
	ENCANADOR	12	1.099	0	505	602	2.207
	ENCAR. DE TERRAPLEHAGEM	6	580	42	276	87	995
	ENCARREGADO GERAL	1	97	249	336	100	260
	ENG. AGRONOMO	1	311	56.482	30.705	10.821	130.215
	ENG. CIVIL	67	32.207	1.305	465	8	2.023
	ENGENHEIRO JUNIOR	1	247	8.354	2.831	232	13.153
	ENGENHEIRO MECANICO	7	1.736	0	28	41	164
	FERREIRO	1	95	0	831	15	2.232
	FOTOGRAFO	1	1.385	0	53	133	395
	INSP. DE SEG. DO TRABALHO	2	499	84	269	399	1.251
	INSPETOR	19	1.916				

ADMINISTRACAO : ADMINISTRACAO DIRETA		Em Cr\$ 1.000,00					TOTAL
UNIDADE ORCAMENTARIA : SECRETARIA DE TRANSPORTE		NUMERO DE	SALARIOS	VANTAGENS	PECUNIARIAS	OUTRAS	
REGIME	CARGO	OCUPANTES	VENCIMENTOS	GRATIFICACOES	PESSOAIS		
ESTATUTARIOS EFETIVOS E COMISSIONADOS							
	MECANICO DE EQUIP. PESADO	16	1.550	21	693	650	2.944
	MECANOGRAFO	11	1.097	63	644	1.109	2.913
	MESTRE DE OBRAS	3	277	0	143	59	479
	MESTRE FLUVIAL	3	321	595	132	523	1.571
	MOTORISTA	178	17.025	816	9.453	9.823	36.427
	MOTORISTA FLUVIAL	4	413	0	129	803	2.161
	NIVELADOR	6	741	0	380	329	1.450
	OFICIAL DE ADMINISTRACAO	66	11.828	204	6.345	4.200	22.577
	OPER. DE MAQ. IMPRESSAO	4	382	0	132	439	1.142
	OPERADOR DE COMPUTADOR	1	101	21	575	0	213
	OPERADOR DE FONIA	15	1.374	63	6.045	5.828	3.222
	OPERADOR DE MAQUINAS	130	12.434	0	1.855	1.287	24.370
	OPERADOR DE RADIO	19	1.916	0	1.357	1.357	5.058
	PEDREIRO	31	2.781	0	0	0	5.525
	PENSIIONISTA	8	1.699	0	115	237	1.699
	PINTOR	4	356	264	357	8	718
	QUIMICO	3	302	0	348	107	959
	RADIO-TECNICO	1	0	0	0	0	757
	SECRETARIO DE ESTADO	4	382	0	134	450	966
	SERRALHEIRO	4	382	0	2.274	2.772	10.542
	SERVENTE	63	5.475	194	168	0	1.010
	SERVICOS PRESTADOS	2	648	0	0	0	0
	SOLDADOR	13	1.243	21	470	461	2.195
	SONDADOR	3	302	0	136	66	504
	SUB-INSPECTOR	10	2.255	63	1.132	884	4.334
	TEC. DE CONTABILIDADE	19	3.239	84	2.002	523	5.848
	TEC. EM SANEAMENTO SENIOR	1	851	0	512	431	1.794
	TECNICO	9	260	208	93	619	1.180
	TECNICO DE ESTRADA	1	2.209	52	583	302	3.146
	TECNICO DE SANEAMENTO	1	103	0	61	24	186
	TECNICO EM ADMINISTRACAO	3	893	584	411	1.426	3.314
	TECNICO EM ELETRONICA	1	103	0	5	40	148
	TECNICO MECANICO	3	274	0	123	231	395
	TELEFONISTA	1	103	0	61	144	541
	TESOUREIRO	1	274	0	123	0	164
	TOPOGRAFO	16	1.614	21	1.238	592	3.465
	TORNEIRO MECANICO	3	286	0	90	22	398
	VIGIA	134	12.883	0	5.628	7.546	25.457
	TOTAL	2.489	325.071	97.273	156.078	149.743	728.165
TEMPORARIOS							
	AG. DE FISCAL. DE TRAFEGO	1	95	0	0	110	205
	ASSIST. DE ADMINISTRACAO	5	504	0	0	260	764
	AUX. DE ADMINISTRACAO	13	1.217	0	0	331	1.548
	AUX. DE PORTARIA	1	88	0	0	22	110
	AUX. TECNICO	2	191	0	0	0	151
	CAPATAZ	2	179	0	0	248	1.367
	CONTADOR	3	622	497	0	87	350
	COZINHEIRO	3	263	0	0	8	416
	COZINHEIRO FLUVIAL	1	408	0	0	0	272
	ENG. CIVIL	1	207	165	0	0	1.461
	MARINHEIRO FLUV. DE CONVES	4	1.453	0	0	641	3.716
	MARINHEIRO FLUVIAL	7	3.075	0	0	0	378
	MARINHEIRO REG. DE CONVES	1	378	0	0	0	242
	MECANICO DE AERONAVE	1	242	0	0	0	366
	MECANICO DE EMBARCACAO	1	366	0	0	16	439
	MESTRE FLUVIAL	1	423	0	0	0	95
	MOTORISTA	1	95	0	0	41	969
	MOTORISTA FLUVIAL	2	928	0	0	42	143
	OPERADOR DE COMPUTADOR	1	101	0	0	24	1.551
	PILOTO FLUVIAL	2	1.537	0	0	0	115
	PINTOR DE EQUIPAMENTO	1	92	0	0	36	122
	SERVENTE	1	86	0	0	0	1.217
	SUPERVISOR FLUVIAL	2	1.217	0	0	0	839
	TECNICO EM ADMINISTRACAO	1	207	165	0	467	17.165
	TOTAL	58	13.974	827	156.078	152.107	745.330
	TOTAL DO QUADRO	2.547	339.045	98.100	156.078	152.107	745.330
	TOTAL DA UNID ORCAMENT ..	2.547	339.045	98.100	156.078	152.107	745.330
	TOTAL UNID. ORCAM S/COLEG.	2.547	339.045	98.100	156.078	152.107	745.330

ADMINISTRACAO : ADMINISTRACAO DIRETA		Em Cr\$ 1.000,00					TOTAL
UNIDADE ORCAMENTARIA : CORPO DE BOMBEIRO MILITAR		NUMERO DE	SALARIOS	VANTAGENS	PECUNIARIAS	OUTRAS	
REGIME	CARGO	OCUPANTES	VENCIMENTOS	GRATIFICACOES	PESSOAIS		
ESTATUTARIOS EFETIVOS E COMISSIONADOS							
	ALFESD / BM	461	30.657	29.637	0	8.261	68.555
	ALUNO OFICIAL / BM	34	6.153	4.380	51	4.438	14.992
	ASPIRANTE A OFICIAL / BM	30	6.355	5.425	59	12.133	23.972
	ASSESSOR	3	0	3.324	0	363	3.687
	CABO / BM	336	33.055	36.825	2.826	25.981	98.687
	CAPITAO / BM	12	2.807	14.921	2.260	16.068	36.056
	CH DIV. ADMIN. E FINANÇAS	1	0	1.108	0	145	1.253
	CH. DIV. APOIO COMUNITARIO	1	0	8.309	2.050	5.217	14.225
	CORONEL / BM	2	549	19.029	3.401	9.513	33.522
	MAJOR / BM	6	386	540	105	296	1.327
	SOLDADO DE 1 CLASSE / BM	49	2.866	4.012	444	4.114	11.436
	SOLDADO DE 2 CLASSE / BM	822	43.271	60.574	170	52.471	156.486
	SOLDADO DE 3 CLASSE / BM	2	292	489	516	225	1.522
	SUB-TENENTE / BM	2	877	6.716	2.028	8.705	18.327
	TENENTE CORONEL / BM	19	2.444	3.873	1.731	5.315	13.364
	1 SARGENTO / BM	30	13.662	22.087	1.484	27.273	64.506
	2 SARGENTO / BM	16	1.871	2.760	1.171	2.969	8.771
	3 SARGENTO / BM	9	1.579	4.189	1.393	7.809	14.970
	TOTAL	272	27.842	42.449	3.331	64.819	138.441
	TOTAL DO QUADRO	2.113	176.345	269.725	23.020	256.117	725.207
	TOTAL DA UNID ORCAMENT ..	2.113	176.345	269.725	23.020	256.117	725.207
	TOTAL UNID. ORCAM S/COLEG.	2.113	176.345	269.725	23.020	256.117	725.207
	TOTAL DA ADMINISTRACAO ..	110.812	16.585.738	12.182.338	5.759.318	5.202.381	39.729.775

ADMINISTRACAO : AUTARQUIAS		Em Cr\$ 1.000,00					TOTAL
UNIDADE ORCAMENTARIA : IMPRENSA OFICIAL DO ESTADO		NUMERO DE	SALARIOS	VANTAGENS	PECUNIARIAS	OUTRAS	
REGIME	CARGO	OCUPANTES	VENCIMENTOS	GRATIFICACOES	PESSOAIS		
ESTATUTARIOS EFETIVOS E COMISSIONADOS							
	AG. OPERACOES GRAFICAS A	2	253	29	45	86	413
	AG. OPERACOES GRAFICAS B	2	307	29	93	210	639
	AG. OPERACOES GRAFICAS C	3	582	0	231	1.125	1.988
	AG. OPERACOES GRAFICAS D	1	221	0	130	49	400
	ASS. ATIV. JORNALISTICAS A	2	280	0	43	112	435
	ASS. ATIV. JORNALISTICAS B	3	494	316	146	104	1.060
	ASS. ATIV. JORNALISTICAS C	2	424	0	180	202	806
	ASS. OPER. GRAFICAS B	1	162	43	32	16	411
	ASSESSOR	1	395	0	0	0	0
	ASSESSOR CHEFE	1	0	569	0	0	569
	ASSESSOR ESPECIAL	1	413	43	64	505	1.025
	ASSIST. OPER. GRAFICAS A	1	106	29	16	88	239
	AUX. DE ATIV. GRAFICAS	10	1.070	0	180	591	1.841
	AUX. ATIVIDADES GRAFICAS A	1	128	0	25	24	177
	AUX. ATIVIDADES GRAFICAS B	3	493	58	196	302	1.049
	AUX. ATIVIDADES GRAFICAS C	2	390	29	241	634	1.294
	AUX. ATIVIDADES GRAFICAS D	1	267	43	298	255	863
	AUX. ATIVIDADES GRAFICAS E	1	179	316	173	0	668
	AUX. OPER. INFORMATICA C	1	179	52	52	58	668
	AUX. OPERAC. INFORMATICA A	2	242	316	269	281	1.502
	AUX. OPERACOES GRAFICAS B	4	1.085	43	411	428	1.954
	AUX. OPERACOES GRAFICAS C	4	919	0	607	78	726
	AUX. OPERACOES GRAFICAS D	1	306	29	257	884	2.646
	AUX. OPERACOES GRAFICAS E	1	1.476	29	188	573	1.966
	AUX. OPERACOES GRAFICAS A	13	1.176	29	101	157	676
	AUX. SERV. GERAIS A	4	418	0	109	98	467
	AUX. SERVICOS GERAIS B	2	260	0	109	598	1.191
	AUX. SERVICOS GERAIS C	2	340	0	253	362	779
	AUX. SERVICOS GERAIS D	1	197	0	220	362	2.589
	AUX. SERVICOS GERAIS E	5	693	1.519	361	126	493
	AUXIL. DE ADMINISTRACAO B	2	321	0	172	159	1.176
	AUXIL. DE ADMINISTRACAO C	3	600	0	417	216	2.547
	AUXIL. DE ADMINISTRACAO D	8	924	1.139	268	73	301
	AUXILIAR DE MANUTENCAO A	2	198	0	154	92	471
	AUXILIAR DE MANUTENCAO B	1	198	29	348	38	676
	AUXILIAR DE MANUTENCAO D	1	312	0	0	0	6.364
	AUXILIAR TECNICO E	1	6.331	0	0	0	4.479
	DIR. DE DEPARTAMENTO	1	4.479	0	112	174	487
	DIR. DOCUM. DIVULGACAO	1	201	0	0	0	0
	LABORAT. DE FOTOMECANICA	1	0	0	0	0	0
	MOTORISTA D	1	3.957	0	0	0	3.957
	PRESIDENTE	1	164	0	29	16	209
	PROGR. INFORMATICA A	1	531	0	172	576	1.279
	TEC. DE CONTABILIDADE B	3	0	0	0	0	0

ADMINISTRACAO : AUTARQUIAS		UNIDADE ORCAMENTARIA : IMPRENSA OFICIAL DO ESTADO					Em Cr\$ 1.000,00	
R E G I M E	CARGO FUNCAO	NUMERO DE OCUPANTES	SALARIOS VENCIMENTOS	VANTAGENS GRATIFICACOES	PECUNARIAS PESSOAIS	OUTRAS	T O T A L	
ESTATUTARIOS EFETIVOS E COMISSIONADOS								
	TEC. DE CONTABILIDADE D	3	723	316	609	1.116	2.764	
	TEC.ATIV. JORNALISTICAS E	2	701	58	782	407	1.948	
	TECNICO	1	252	201	110	8	571	
	TECNICO A	3	654	840	216	8	1.718	
	TECNICO B	3	821	1.860	527	796	4.004	
	TECNICO C	1	321	257	256	58	892	
	TECNICO D	1	410	328	550	49	1.337	
	TECNICO E	2	918	1.351	1.420	41	3.788	
	TELEFONISTA A	2	222	0	34	8	264	
	TOTAL	142	37.196	10.135	11.519	12.425	71.275	
TEMPORARIOS								
	AG. OPERACOES GRAFICAS	2	234	0	0	52	286	
	ASS.ATIV. JORNALISTICAS A	1	133	0	0	6	139	
	ASSIST.ATIV. JORNALISTICA	1	133	0	0	40	173	
	ASSIST.OPER. GRAFICAS A	2	266	0	0	19	285	
	AUX. DE ATIV. GRAFICAS	4	424	0	0	207	631	
	AUX.OPERACOES GRAFICAS_A	2	242	0	0	102	344	
	AUX.SERV. GERAIS A	6	516	0	0	8	618	
	AUXILIAR ADMINISTRACAO A	4	106	0	0	141	251	
	AUXILIAR TECNICO A	4	519	0	0	201	720	
	MOTORISTA A	2	212	0	0	46	258	
	TEC. DE CONTABILIDADE A	1	129	0	0	822	951	
	TOTAL	23	2.914	0	0	13.247	16.174	
	TOTAL DO QUADRO	168	40.110	10.135	11.519	25.672	87.449	
	TOTAL DA UNID ORCAMENT	168	40.110	10.135	11.519	25.672	87.449	
	TOTAL UNID. ORCAM S/COLEG.	168						

ADMINISTRACAO : AUTARQUIAS		UNIDADE ORCAMENTARIA : INST. PREV. ASS. SERV. EST. DO PARA					Em Cr\$ 1.000,00	
R E G I M E	CARGO FUNCAO	NUMERO DE OCUPANTES	SALARIOS VENCIMENTOS	VANTAGENS GRATIFICACOES	PECUNARIAS PESSOAIS	OUTRAS	T O T A L	
ESTATUTARIOS EFETIVOS E COMISSIONADOS								
	AG. DE PORTARIA	1	86	0	12	45	143	
	AG. OPERAC. OPERADOR A	3	297	160	29	46	372	
	AG. OPERAC. OPERADOR C	9	1.338	381	141	690	2.329	
	AG. OPERAC. OPERADOR D	2	392	64	167	16	956	
	AG. OPERAC. OPERADOR E	2	476	316	143	58	741	
	AG. OPERAC. PROGRAMADOR D	1	207	91	130	24	677	
	AG. OPERAC. PROGRAMADOR E	1	228	91	79	16	414	
	AG. OPERAC. PROGRAMADOR F	2	583	0	260	49	973	
	AGENTE ADMINISTRATIVO	1	108	0	21	64	191	
	AGENTE DE SAUDE A	23	2.198	0	124	604	2.926	
	AGENTE DE SAUDE B	1	134	0	13	16	163	
	AGENTE DE SAUDE C	51	7.295	127	817	1.847	10.086	
	AGENTE DE SAUDE D	1	189	0	55	82	327	
	AGENTE REGIONAL II	2	0	1.424	95	33	1.492	
	ASSESSOR	11	7.676	4.685	0	630	12.991	
	ASSESSOR CHEFE	1	0	2.532	0	16	2.548	
	ASSESSOR DE DEPARTAMENTO	2	2.374	0	0	0	2.374	
	AUX. DE OBRAS DE MANUT. A	7	693	0	37	459	1.211	
	AUX. DE OBRAS DE MANUT. C	7	299	0	37	113	449	
	AUX. DE SERV. GERAIS A	26	2.237	91	124	1.008	3.460	
	AUX. DE SERV. GERAIS C	54	7.197	63	930	2.865	11.055	
	AUX. DE SERV. GERAIS D	6	990	0	214	383	1.587	
	AUX. DE SERV. GERAIS E	4	828	0	207	238	1.273	
	AUX. DE SERV. GERAIS F	1	264	0	0	33	297	
	AUX. TECNICO	1	196	0	29	8	233	
	AUXIL. DE ADMINISTRACAO B	8	988	569	227	437	2.221	
	AUXIL. DE ADMINISTRACAO C	194	28.653	2.335	3.897	8.141	43.026	
	AUXIL. DE ADMINISTRACAO D	12	2.147	789	545	521	4.102	
	AUXIL. DE ADMINISTRACAO E	7	1.579	664	816	1.617	4.676	
	AUXIL. DE ADMINISTRACAO F	8	2.280	886	1.910	370	5.446	
	AUXILIAR ADMINISTRACAO A	44	4.205	488	250	1.550	6.493	
	AUXILIAR DE ENFERMAGEM B	1	132	0	13	0	145	
	AUXILIAR DE ENFERMAGEM C	10	1.463	0	153	186	1.802	
	AUXILIAR DE ENFERMAGEM D	1	177	0	53	16	246	
	AUXILIAR TECNICO A	20	2.091	316	167	645	3.219	
	AUXILIAR TECNICO B	24	3.365	1.330	617	722	6.034	
	AUXILIAR TECNICO C	93	15.289	4.674	2.600	6.214	28.777	
	AUXILIAR TECNICO D	29	5.675	3.329	2.324	4.570	15.898	
	AUXILIAR TECNICO E	14	3.370	3.387	2.474	724	9.955	
	AUXILIAR TECNICO F	1	2.818	5.432	8.535	99	16.884	
	CONTADOR	1	207	1.273	222	0	1.702	
	COORD. CH. COORDENAD. REGION	1	0	0	0	0	0	
	DIR DE DEPARTAMENTO	2	6.331	0	0	56	6.387	
	ENFERMEIRO	1	235	188	0	228	651	
	MOTORISTA A	6	573	0	38	286	897	
	MOTORISTA B	3	391	0	45	49	485	
	MOTORISTA C	9	1.299	0	198	661	2.158	
	MOTORISTA D	3	559	0	200	222	981	
	MOTORISTA E	2	460	45	126	27	601	
	PRESIDENTE	1	3.957	0	0	0	3.957	
	PROCURADOR B	1	251	209	141	550	1.161	
	PROCURADOR C	5	1.481	2.862	654	197	5.194	
	PROCURADOR D	1	1.110	1.996	898	1.081	5.085	
	PROCURADOR E	3	1.231	1.555	1.162	409	4.357	
	PROCURADOR F	3	1.512	1.210	3.145	511	6.378	
	PROCURADOR-CHEFE	1	0	0	0	0	0	
	REPRESENTANTE MUNICIPAL	14	2.374	3.086	120	279	5.859	
	SECRETARIO DA PRESIDENCIA	1	712	0	0	0	712	
	SERVICOS PRESTADOS	2	109	0	0	52	161	
	TEC. DE CONTABILIDADE C	6	1.038	96	184	384	1.682	
	TEC. DE CONTABILIDADE D	4	819	252	227	171	1.280	
	TEC. DE CONTABILIDADE E	2	642	2.532	1.948	8	5.130	
	TEC. DE CONTABILIDADE F	2	346	257	346	77	1.066	
	TEC. OPERACOES GRAFICAS D	1	295	569	519	387	1.383	
	TECNICO	34	261	209	1.157	1.466	2.014	
	TECNICO A	18	7.052	5.958	722	1.466	15.218	
	TECNICO B	121	4.541	4.648	1.601	2.314	13.104	
	TECNICO C	19	35.222	39.670	9.954	9.679	94.525	
	TECNICO D	11	6.608	6.237	4.883	4.185	21.914	
	TECNICO E	11	4.494	5.365	7.319	659	17.837	
	TECNICO F	12	5.863	11.022	19.326	1.079	37.290	
	TOTAL	985	201.340	123.274	83.413	60.446	468.473	
TEMPORARIOS								
	AG. OPERAC. OPERADOR A	9	891	0	0	8	899	
	AG. OPERAC. PROGRAMADOR A	3	313	0	0	0	313	
	AGENTE DE SAUDE A	57	5.448	0	0	666	6.114	
	AUX. DE SERV. GERAIS A	93	8.001	0	0	1.626	9.627	
	AUXILIAR ADMINISTRACAO A	92	8.793	0	0	1.027	9.820	
	AUXILIAR DE ENFERMAGEM A	6	891	0	0	107	998	
	MOTORISTA A	24	2.509	0	0	63	2.572	
	TECNICO A	2	191	0	0	53	244	
	TELEFONISTA A	163	33.810	27.048	0	2.778	63.636	
	VIGIA	3	286	0	0	29	315	
	TOTAL	44	3.785	27.048	0	2.828	6.613	
	TOTAL DO QUADRO	1.484	266.258	150.322	83.413	69.993	570.651	
SEM VINCULO MEMBROS DE COLEGIADO								
	CONSELHEIRO	3	0	589	0	189	778	
	PRESIDENTE DE CONSELHO	1	0	0	0	0	0	
	SECRETARIO DE CONSELHO	1	0	76	0	0	76	
	TOTAL	5	0	665	0	189	854	
	TOTAL DO QUADRO	5	0	665	0	189	854	
	TOTAL DA UNID ORCAMENT	1.489	266.258	150.987	83.413	69.993	570.651	
	TOTAL UNID. ORCAM S/COLEG.	1.484						

ADMINISTRACAO : AUTARQUIAS		UNIDADE ORCAMENTARIA : INST. DE TERRAS DO ESTADO DO PARA					Em Cr\$ 1.000,00	
R E G I M E	CARGO FUNCAO	NUMERO DE OCUPANTES	SALARIOS VENCIMENTOS	VANTAGENS GRATIFICACOES	PECUNARIAS PESSOAIS	OUTRAS	T O T A L	
ESTATUTARIOS EFETIVOS E COMISSIONADOS								
	ADMINISTRADOR	6	1.244	2.114	771	262	4.391	
	ADVOGADO	18	6.891	3.985	3.376	940	14.892	
	AGRIMENSOR	16	2.371	1.108	878	1.906	6.263	
	ARQUITETO	1	207	165	127	16	515	
	ARTIFICE	6	746	37	207	176	1.166	
	ASSES. ESP. DA PRESIDENCIA	4	4.155	1.108	138	232	5.633	
	ASSESSOR DE IMPRENSA	1	1.385	1.052	578	699	3.673	
	ASSIST. SOCIAL	6	1.244	88	704	1.088	4.386	
	ASSISTENTE TECNICO	18	2.516	88	704	1.088	4.386	
	AUXILIAR ADMINISTRATIVO	48	5.306	42	1.369	1.805	8.322	
	BIBLIOTECARIO	4	829	684	551	451	3.515	
	CONTADOR	8	1.659	3.561	1.365	2.438	9.023	
	CONTINUO	30	2.581	66	667	897	4.196	
	DATILOGRAFO	30	3.521	66	1.046	662	5.295	
	DEL. DE TERRAS DO ITERPA	23	3.215	0	538	1.269	5.022	
	DESENHISTA	5	659	0	153	71	883	
	DIR DE DEPARTAMENTO	1	3.165	0	0	74	3.239	

ECONOMISTA	11	2.295	4.094	1.517	100	5.062
ENFERMEIRO	1	207	165	47	0	419
ENG. AGRONOMO	25	5.259	5.559	2.574	3.609	17.011
ENGENHEIRO	4	829	681	388	16	1.914
GEOGRAFO	1	247	127	36	16	426
MEDICO	15	1.368	27	340	878	2.619
MOTORISTA	38	4.728	72	1.175	1.953	7.938
OFICIAL ADMINISTRATIVO	4	497	0	159	151	807
OPERADOR DE MAO COPIADORA	1	124	0	0	73	228
OPERADOR DE TELEIMPRESSOR	3	247	560	330	15	1.528
PEDAGOGO	1	3.957	0	197	74	4.228
PRESIDENTE	10	2.109	6.436	2.921	41	11.607
PROCURADOR	3	622	3.051	761	3.347	7.781
SOCIOLOGO	8	1.185	1.199	681	487	3.522
TEC. DE CONTABILIDADE	1	37	17	22	9	85
TECNICO A	11	1.630	21	394	333	2.378
TECNICO AGRICOLA	34	5.038	0	1.195	985	7.219
TECNICO AGRIMENSOR	2	234	0	79	35	327
TELEFONISTA	9	444	0	57	178	701
TOPOGRAFO	3	774	0	198	425	1.397
VIGIA	411	73.917	36.235	25.740	26.998	162.890
TOTAL						
TEMPORARIOS						
ADMINISTRADOR	6	1.244	995	0	91	2.330
ADVOGADO	7	1.451	1.161	0	361	2.993
AGRIMENSOR	1	148	0	0	8	156
ASSIST. SOCIAL	1	207	165	0	16	388
ASSISTENTE TECNICO	4	559	0	0	16	575
AUXILIAR ADMINISTRATIVO	9	996	0	0	79	1.075
CONTINUO	9	774	0	0	93	867
DATILOGRAFO	6	704	0	0	63	767
DEL. DE TERRAS DO ITERPA	30	4.194	0	0	1.100	5.294
DESENHISTA	2	283	0	0	16	279
ECONOMISTA	3	622	497	0	24	1.143
ENG. AGRONOMO	1	207	165	0	0	372
ENGENHEIRO	2	414	331	0	0	745
MOTORISTA	2	192	0	0	78	260
OFICIAL ADMINISTRATIVO	9	1.119	0	0	234	1.353
TOPOGRAFO	1	204	0	0	0	204
VIGIA	5	430	0	0	208	638
TOTAL	98	13.718	3.314	0	2.407	19.439
TOTAL DO QUADRO	509	87.635	39.549	25.740	29.405	182.329
SEM VINCULO						
MEMBROS DE COLEGIADO						
CONSELHEIRO	3	0	395	0	0	395
PRESIDENTE DE CONSELHO	1	0	395	0	0	395
TOTAL	4	0	395	0	0	395
TOTAL DO QUADRO	4	0	395	0	0	395
TOTAL DA UNID ORCAMENT	513	87.635	39.944	25.740	29.405	182.724
TOTAL UNID. ORCAM S/COLEG.	509					

ADMINISTRACAO : AUTARQUIAS
UNIDADE ORCAMENTARIA : INST. DO DESENV. ECON. SOCIAL DO PARA

Em Cr\$ 1.000,00

REGIME	CARGO FUNCAO	NUMERO DE OCUPANTES	SALARIOS VENCIMENTOS	VANTAGENS GRATIFICACOES	PECUNIARIAS PESSOAIS	OUTRAS	TOTAL
ESTATUTARIOS							
EFETIVOS E COMISSIONADOS							
	ADMINIST. ESCOLAR EE-2	1	253	202	0	0	455
	AGENTE ADMINISTRATIVO	2	219	90	48	16	373
	ASSESSOR TECNICO	1	0	161	0	0	161
	ASSIST. ADMINISTRATIVO	56	16.386	346	4.738	180	27.381
	ASSIST. SOCIAL	2	209	481	0	168	1.318
	AUX. DE ADMINISTRACAO	1	207	165	0	86	326
	AUX. OPER. E SEGURANCA	28	5.372	47	1.337	2.450	9.206
	AUX. SERVICOS GERAIS	17	2.515	0	506	865	3.886
	AUX. TECNICO	55	14.572	579	3.889	4.381	23.421
	AUXILIAR ADMINISTRATIVO	31	7.054	90	1.808	1.447	10.389
	BIBLIOTECONOMISTA	2	442	644	430	160	1.676
	COORD. COORDEN. DOC. INFORM.	1	3.165	0	0	0	3.165
	COORD. PESO. REC. NATURAIS	1	3.165	0	0	824	3.989
	DIRETOR GERAL	1	0	0	0	0	0
	ECONOMISTA	4	954	906	419	54	2.333
	ENG. AGRONOMO	3	746	838	357	107	2.048
	ENG. FLORESTAL	3	746	741	425	716	2.628
	ESPEC. EM EDUC. EM EXTINCAO	1	262	209	123	16	609
	GEOGRAFO	1	207	495	2.238	28	967
	TECNICO A	29	7.400	6.362	2.646	2.224	18.632
	TECNICO AGRICOLA	1	131	51	21	16	219
	TECNICO B	19	5.992	5.422	2.501	1.583	15.498
	TECNICO C	10	3.281	3.129	1.445	1.751	9.606
	TECNICO D	92	41.431	46.334	27.137	16.884	131.788
	TECNICO DE EDUCACAO	1	207	165	56	66	494
	ZOOTECNISTA	1	248	199	84	16	547
	TOTAL	364	115.438	67.489	48.419	39.767	271.113
TEMPORARIOS							
	ASSIST. ADMINISTRATIVO	1	138	0	0	8	146
	AUX. OPER. E SEGURANCA	7	716	0	0	136	852
	AUX. SERVICOS GERAIS	7	602	0	0	203	805
	AUX. TECNICO	7	972	0	0	128	1.100
	AUXILIAR ADMINISTRATIVO	5	609	0	0	113	722
	TECNICO A	29	6.015	4.812	0	1.176	12.003
	TECNICO B	5	1.192	954	0	21	2.167
	TECNICO C	2	548	438	0	164	1.150
	TECNICO D	2	830	504	0	75	1.209
	TOTAL	65	11.422	6.708	0	2.024	20.154
	TOTAL DO QUADRO	429	126.860	74.197	48.419	41.791	291.267
CELETISTAS							
	ANALISTA DE SISTEMAS II	1	935	0	65	0	1.000
	TOTAL	1	935	0	65	0	1.000
	TOTAL DO QUADRO	1	935	0	65	0	1.000
SEM VINCULO							
MEMBROS DE COLEGIADO							
	CONSELHEIRO	3	0	593	0	0	593
	SECRETARIO DE CONSELHO	1	0	40	0	0	40
	TOTAL	4	0	633	0	0	633
	TOTAL DO QUADRO	4	0	633	0	0	633
	TOTAL DA UNID ORCAMENT	434	127.795	74.830	48.484	41.791	292.900
	TOTAL UNID. ORCAM S/COLEG.	430					

ADMINISTRACAO : AUTARQUIAS
UNIDADE ORCAMENTARIA : DEPARTAMENTO ESTADUAL DE TRANSITO

Em Cr\$ 1.000,00

REGIME	CARGO FUNCAO	NUMERO DE OCUPANTES	SALARIOS VENCIMENTOS	VANTAGENS GRATIFICACOES	PECUNIARIAS PESSOAIS	OUTRAS	TOTAL
ESTATUTARIOS							
EFETIVOS E COMISSIONADOS							
	ASSESSOR DE GABINETE	1	0	0	0	0	0
	ASSESSOR DE IMPRENSA	1	0	0	0	0	0
	ASSIST. DE ADMINISTRACAO	66	9.879	697	2.333	4.024	16.933
	ASSISTENTE TECNICO	19	4.202	1.550	1.158	4.854	11.774
	AUX. DE ADMINISTRACAO	82	11.022	643	3.314	2.276	17.255
	AUX. SERVICOS GERAIS	73	7.248	374	2.095	1.377	11.094
	AUX. TECNICO	89	17.603	4.392	9.563	8.842	40.400
	BURUCRATA	23	5.775	248	4.031	3.403	13.457
	CH. DV. RECURS. MATERIAI	1	0	0	0	0	0
	COORDENADOR	1	0	344	52	0	396
	DIRETOR DE CIRETRAN A	5	0	1.423	0	0	1.423
	DIRETOR DO CIRETRAN B	1	0	5.411	498	95	6.004
	DIRETOR DO CIRETRAN C	23	0	0	0	0	0
	DIRETOR GERAL	1	0	0	0	316	316
	SERVICOS PRESTADOS	1	0	0	0	0	0
	TECNICO	61	16.733	16.133	12.552	18.528	63.956
	VICE DIRETOR DE CIRETR. B	6	972	972	231	16	1.219
	TOTAL	454	72.462	32.187	35.847	43.731	184.227
TEMPORARIOS							
	ASSIST. DE ADMINISTRACAO	5	675	0	0	45	720
	ASSISTENTE TECNICO	2	388	0	0	0	388
	AUX. DE ADMINISTRACAO	8	900	0	0	63	963
	AUX. SERVICOS GERAIS	5	430	0	0	24	454
	AUX. TECNICO	4	648	0	0	0	648
	DIGITADOR	34	5.644	1.517	0	55	3.468
	TECNICO	8	1.895	1.517	0	397	12.495
	TOTAL	66	10.581	3.034	0	441	196.722
	TOTAL DO QUADRO	520	83.043	33.704	35.847	44.128	196.722
	TOTAL DA UNID ORCAMENT	520	83.043	33.704	35.847	44.128	196.722
	TOTAL UNID. ORCAM S/COLEG.	520					

ADMINISTRACAO : AUTARQUIAS		UNIDADE ORCAMENTARIA : LOTERIA DO ESTADO DO PARA					Em Cr\$ 1.000,00
R E G I M E	CARGO FUNCAO	NUMERO DE OCUPANTES	SALARIOS VENCIMENTOS	GRATIFICACOES	VANTAGENS PECUNIARIAS PESSOAIS	OUTRAS	T O T A L
ESTATUTARIOS EFETIVOS E COMISSIONADOS	AG. DE SERVICOS GERAIS	2	243	0	0	24	267
	AGENTE DE ADMINISTRACAO	4	844	68	0	24	936
	ASSESSOR	1	36	0	0	16	52
	AUX. TECNICO	8	1.731	93	0	24	1.848
	DIRETOR ADMINISTRATIVO	1	0	0	0	0	0
	DIRETOR COMERCIAL	1	3.165	0	0	0	3.165
	SUPERINTENDENTE	1	0	0	0	8	8
	TEC. DE CONTABILIDADE	2	545	169	0	96	810
	TOTAL	20	6.564	169	0	66	7.000
	TEMPORARIOS	AGENTE DE ADMINISTRACAO	13	1.340	0	0	0
AGENTE DE SERVICIO		1	100	0	0	74	1.113
AUX. TECNICO		9	1.039	0	0	24	1.063
MOTORISTA		2	208	0	0	24	232
TEC. DE CONTABILIDADE		4	485	0	0	58	543
TEC. NIVEL SUPERIOR		42	8.025	0	0	246	8.271
TOTAL		62	14.589	169	0	342	15.100
TOTAL DO QUADRO		62	14.589	169	0	342	15.100
SEM VINCULO MEMBROS DE COLEGIADO	CONSELHEIRO	1	0	197	0	0	197
	PRESIDENTE DE CONSELHO	1	0	197	0	0	197
	TOTAL	2	0	394	0	0	394
	TOTAL DO QUADRO	2	0	394	0	0	394
TOTAL DA UNID ORCAMENT	64	14.589	366	0	342	15.297	
TOTAL UNID. ORCAM S/COLEG.	62	14.589	366	0	342	15.297	

ADMINISTRACAO : AUTARQUIAS		UNIDADE ORCAMENTARIA : JUNTA COMERCIAL DO ESTADO DO PARA					Em Cr\$ 1.000,00	
R E G I M E	CARGO FUNCAO	NUMERO DE OCUPANTES	SALARIOS VENCIMENTOS	GRATIFICACOES	VANTAGENS PECUNIARIAS PESSOAIS	OUTRAS	T O T A L	
ESTATUTARIOS EFETIVOS E COMISSIONADOS	ASSIST. ADMINISTRATIVO A	12	1.886	0	222	49	2.157	
	ASSIST. ADMINISTRATIVO B	20	4.514	115	1.228	207	6.064	
	ASSISTENTE TECNICO	2	274	219	49	0	542	
	AUX. SERVICOS GERAIS	2	254	0	19	8	273	
	AUX. TECNICO	4	722	0	62	8	792	
	AUXILIAR ADMINISTRATIVO	8	1.529	47	351	66	1.993	
	PRESIDENTE	1	3.957	0	1.741	0	3.957	
	PROCURADOR	1	3.165	0	1.108	0	4.273	
	SECRETARIO GERAL	1	3.165	0	2.056	91	5.412	
	TECNICO A	16	5.144	4.530	660	24	10.368	
	TECNICO B	70	1.202	3.685	7.496	445	12.610	
	TOTAL	133	25.812	8.596	11.741	749	44.906	
	TEMPORARIOS	ASSIST. ADMINISTRATIVO A	2	203	0	0	24	227
		ASSIST. ADMINISTRATIVO B	1	113	0	0	8	121
		ASSISTENTE TECNICO	3	567	454	0	0	1.021
AUX. TECNICO		3	314	0	0	24	338	
AUXILIAR ADMINISTRATIVO		6	602	464	0	56	1.122	
TOTAL		15	1.799	9.050	7.496	501	24.346	
TOTAL DO QUADRO		85	27.611	9.050	7.496	501	44.658	
TOTAL DA UNID ORCAMENT		95	27.611	9.050	7.496	3.422	47.580	
TOTAL UNID. ORCAM S/COLEG.	85	27.611	9.050	7.496	3.422	47.580		
TOTAL DA ADMINISTRACAO	3.283	647.041	319.016	212.499	202.829	1.381.385		

ADMINISTRACAO : SOCIEDADE DE ECONOMIA MISTA		UNIDADE ORCAMENTARIA : CENTRAIS DE ABASTECIM. DO PARA S/A					Em Cr\$ 1.000,00
R E G I M E	CARGO FUNCAO	NUMERO DE OCUPANTES	SALARIOS VENCIMENTOS	GRATIFICACOES	VANTAGENS PECUNIARIAS PESSOAIS	OUTRAS	T O T A L
ESTATUTARIOS EFETIVOS E COMISSIONADOS	DIRETOR PRESIDENTE	1	0	0	0	0	0
	TOTAL	1	0	0	0	0	0
TEMPORARIOS	AUX. SERVICOS GERAIS	2	210	0	0	70	280
	AUXILIAR OPERACIONAL	1	122	0	0	16	138
	TOTAL	3	332	0	0	86	418
	TOTAL DO QUADRO	4	332	0	0	86	418
CELETISTAS	AUX. SERVICOS GERAIS	10	1.299	0	104	353	1.756
	AUX. TECNICO	3	819	137	108	487	1.551
	AUXILIAR ADMINISTRATIVO	15	2.783	622	288	1.543	5.236
	AUXILIAR OPERACIONAL	10	1.821	248	203	252	2.324
	TECNICO	6	5.099	651	427	1.687	7.864
	TOTAL	44	11.621	1.658	1.130	4.322	18.731
	TOTAL DO QUADRO	44	11.621	1.658	1.130	4.322	18.731
SEM VINCULO MEMBROS DE COLEGIADO	CONSELHEIRO	5	0	3	0	0	3
	TOTAL	5	0	3	0	0	3
	TOTAL DO QUADRO	5	0	3	0	0	3
TOTAL DA UNID ORCAMENT	53	11.953	1.661	1.130	4.408	19.152	
TOTAL UNID. ORCAM S/COLEG.	48	11.953	1.661	1.130	4.408	19.152	

ADMINISTRACAO : SOCIEDADE DE ECONOMIA MISTA		UNIDADE ORCAMENTARIA : CIA DE HABITACAO DO ESTADO DO PARA					Em Cr\$ 1.000,00
R E G I M E	CARGO FUNCAO	NUMERO DE OCUPANTES	SALARIOS VENCIMENTOS	GRATIFICACOES	VANTAGENS PECUNIARIAS PESSOAIS	OUTRAS	T O T A L
ESTATUTARIOS EFETIVOS E COMISSIONADOS	DIRETOR PRESIDENTE	1	0	0	0	0	0
	ECONOMISTA	1	0	0	0	253	253
	ENGENHEIRO	3	0	0	0	506	506
	TOTAL	5	0	0	0	759	759
TEMPORARIOS	ADMINISTRADOR	2	591	0	0	0	591
	ARQUITETO	2	591	0	0	0	1.182
	ARTIFICE	1	115	0	0	0	115
	ASSIST. ADMINISTRATIVO	3	533	0	0	24	557
	ASSIST. SOCIAL	2	591	0	0	16	607
	AUX. TECNICO	4	711	0	0	49	760
	DESENHISTA	3	450	0	0	8	458
	DIGITADOR	1	1.201	0	0	241	1.442
	ECONOMISTA	1	295	0	0	8	303
	ESCRITURARIO	49	7.358	0	0	8	7.366
	MECANICO	1	115	0	0	0	115
	MOTORISTA	1	115	0	0	0	115
	PEDAGOGO	1	115	0	0	0	115
	PINTOR	8	860	0	0	0	860
	SERVENTE	1	295	0	0	0	295
	SOCIOLOGO	1	150	0	0	0	150
	TEC. DE CONTABILIDADE - D	1	115	0	0	354	469
	TELEFONISTA	90	14.496	0	0	860	15.356
	TOTAL	93	14.496	0	0	860	15.356
	TOTAL DO QUADRO	93	14.496	0	0	860	15.356
CELETISTAS	ADMINISTRADOR	11	3.916	473	463	2.210	7.062
	ADMINISTRADOR III	1	360	0	84	0	444
	ADVOGADO	7	2.502	443	256	1.169	4.370
	AGENTE ADMINISTRATIVO	3	382	0	31	494	907
	AGENTE DE COBRANCA	3	382	0	19	6	407
	ARQUITETO	6	2.278	325	190	301	3.094
	ARTIFICE	3	447	0	45	257	750
	ASSIST. ADMINISTRATIVO	17	3.761	177	536	4.748	9.222
	ASSIST. SOCIAL	17	5.616	1.205	663	1.870	9.354
	ASSISTENTE DE PRODUCAO I	8	1.415	0	7	530	2.189
	AUX. SERVICOS GERAIS	16	3.930	0	57	0	4.017
	AUX. TECNICO	1	385	59	193	1.553	2.135
	BIBLIOTECARIO	4	1.414	0	16	5	1.435
	CONTADOR	1	160	0	42	5	207
	COPEIRO	1	160	0	0	0	160
	DESENHISTA	2	420	0	0	0	840



Diário Oficial

República Federativa do Brasil - Estado do Pará

CADERNO 5

ANO CII - 104º DA REPÚBLICA - Nº 27.722

BELEM - SEXTA-FEIRA, 20 DE MAIO DE 1994

ADMINISTRACAO : SOCIEDADE DE ECONOMIA MIS							Em Cr\$ 1.000,00
UNIDADE ORCAMENTARIA : CIA DE HABITACAO DO ESTADO DO PARA							TOTAL
REGIME	CARGO FUNCAO	NUMERO DE OCUPANTES	SALARIOS VENCIMENTOS	VANTAGENS GRATIFICACOES	PECUNIARIAS PESSOAIS	OUTRAS	TOTAL
CELETISTAS	ECONOMISTA	4	3.757	88	204	198	4.247
	ENG. CIVIL	1	360	0	0	0	360
	ENGENHEIRO	14	7.943	811	1.005	2.329	12.088
	ESCRITURARIO	50	9.159	90	968	3.727	13.954
	MENSAGEIRO	3	458	0	64	178	700
	MOTORISTA	6	962	145	120	1.258	2.485
	OPER/DIG.MICRO COMPUTADOR	7	1.213	330	0	89	2.109
	SERVEnte	2	746	0	49	267	646
	SOCIOLOGO	4	945	53	134	112	858
	TEC. DE CONTABILIDADE	3	1.071	59	90	57	1.689
	TECNICO	1	129	0	6	0	141
	TELEFONISTA	5	852	0	144	698	1.734
	VIGIA	203	55.902	3.934	6.249	25.181	90.866
	TOTAL	203	55.502	3.934	6.249	25.181	90.866
	TOTAL DO QUADRO	203	55.502	3.934	6.249	25.181	90.866
SEM VINCULO	CONSELHEIRO	5	0	635	0	0	635
MEMBROS DE COLEGIADO	PRESIDENTE DE CONSELHO	1	0	0	0	0	0
	TOTAL	6	0	635	0	0	635
	TOTAL DO QUADRO	6	0	635	0	0	635
	TOTAL DA UNID ORCAMENT ..	302	69.998	4.569	6.249	25.041	106.857
	TOTAL UNID.ORCAM S/COLEG.	296					

ADMINISTRACAO : SOCIEDADE DE ECONOMIA MIS							Em Cr\$ 1.000,00	
UNIDADE ORCAMENTARIA : CIA DE MINERACAO DO PARA							TOTAL	
REGIME	CARGO FUNCAO	NUMERO DE OCUPANTES	SALARIOS VENCIMENTOS	VANTAGENS GRATIFICACOES	PECUNIARIAS PESSOAIS	OUTRAS	TOTAL	
ESTATUTARIOS	EFETIVOS E COMISSIONADOS	ASSessor	5	10.466	4.728	0	3.271	18.466
		DIR. ADM. E FINANCEIRO	1	3.165	0	0	16	3.181
		DIRETOR PRESIDENTE	1	0	0	0	0	0
		DIRETOR TECNICO	1	3.165	0	0	778	3.943
		TOTAL	8	16.796	4.728	0	4.065	25.589
TEMPORARIOS	AUX. SERVICOS GERAIS	4	344	0	0	42	386	
	AUXILIAR ADMINISTRATIVO	3	339	0	0	21	360	
	LAPIDARIO	8	1.187	0	0	25	1.212	
	TOTAL	15	1.870	0	0	88	1.958	
	TOTAL DO QUADRO	23	18.666	4.728	0	4.153	27.547	
CELETISTAS	ADMINISTRADOR	1	395	87	0	199	681	
	AUX. SERVICOS GERAIS	3	287	0	0	59	346	
	AUX. TECNICO	3	596	220	0	75	891	
	AUXILIAR ADMINISTRATIVO	4	535	0	0	101	636	
	CONTADOR	1	395	87	0	17	499	
	GEOLOGO	3	1.785	174	0	4	1.963	
	LAPIDARIO	2	378	0	0	44	422	
	MOTORISTA	1	147	0	0	215	362	
	TEC. EM MINERACAO	2	378	0	0	0	378	
	TOTAL	20	4.896	568	0	714	6.178	
	TOTAL DO QUADRO	20	4.896	568	0	714	6.178	
SEM VINCULO	CONSELHEIRO	5	0	0	0	657	657	
MEMBROS DE COLEGIADO	TOTAL	5	0	0	0	657	657	
	TOTAL DO QUADRO	5	0	0	0	657	657	
	TOTAL DA UNID ORCAMENT ..	48	23.562	5.296	0	5.524	34.382	
	TOTAL UNID.ORCAM S/COLEG.	43						

ADMINISTRACAO : SOCIEDADE DE ECONOMIA MIS							Em Cr\$ 1.000,00
UNIDADE ORCAMENTARIA : CIA PARAENSE DE TURISMO							TOTAL
REGIME	CARGO FUNCAO	NUMERO DE OCUPANTES	SALARIOS VENCIMENTOS	VANTAGENS GRATIFICACOES	PECUNIARIAS PESSOAIS	OUTRAS	TOTAL
ESTATUTARIOS	EFETIVOS E COMISSIONADOS	DIRETOR PRESIDENTE	1	0	0	0	0
		TOTAL	1	0	0	0	0
TEMPORARIOS	ASSISTENTE TECNICO	4	903	722	0	0	1.625
	AUX. SERVICOS GERAIS	1	89	0	0	0	89
	AUX. TECNICO	2	288	0	0	0	288
	AUXILIAR ADMINISTRATIVO	4	460	0	0	16	476
	TEC. PLANEJAM. DE TURISMO	4	903	722	0	297	1.922
	TOTAL	15	2.643	1.444	0	313	4.400
	TOTAL DO QUADRO	16	2.643	1.444	0	313	4.400
CELETISTAS	ASSISTENTE TECNICO	8	2.075	1.850	148	571	4.644
	AUX. SERVICOS GERAIS	4	470	96	41	316	923
	AUX. TECNICO	12	2.291	117	222	591	3.221
	AUXILIAR ADMINISTRATIVO	25	3.984	275	353	671	5.323
	AUXILIAR OPERACIONAL	14	1.892	0	182	907	3.021
	TEC. PLANEJAM. DE TURISMO	17	4.463	3.804	324	2.808	11.389
	TOTAL	80	15.215	6.142	1.310	5.864	28.531
	TOTAL DO QUADRO	80	15.215	6.142	1.310	5.864	28.531
SEM VINCULO	CONSELHEIRO	5	0	645	0	0	645
MEMBROS DE COLEGIADO	TOTAL	5	0	645	0	0	645
	TOTAL DO QUADRO	5	0	645	0	0	645
	TOTAL DA UNID ORCAMENT ..	101	17.858	8.231	1.310	6.177	33.576
	TOTAL UNID.ORCAM S/COLEG.	96					
	TOTAL DA ADMINISTRACAO ..	504	123.371	19.757	8.589	42.150	193.967

ADMINISTRACAO : EMPRESAS PUBLICAS		UNIDADE ORCAMENTARIA : EMPRESA ASSIST. TEC. EXT. RÚR. DO PARA					Em Cr\$ 1.000,00
REGIME	CARGO/FUNCAO	NUMERO DE OCUPANTES	SALARIOS VENCIMENTOS	VANTAGENS GRATIFICACOES	PECUNIARIAS PESSOAIS	OUTRAS	TOTAL
ESTATUTARIOS EFETIVOS E COMISSIONADOS							
	ASSESSOR DA PRESIDENCIA	3	0	483	0	24	507
	DIRETOR ADMINISTRATIVO	1	3.165	0	0	8	3.173
	DIRETOR PRESIDENTE	1	3.957	0	0	0	3.957
	SERVICO EVENTUAL	7	0	58	0	270	328
	TOTAL	12	7.122	541	0	302	7.965
TEMPORARIOS							
	ALMOXARIFE	1	120	0	0	48	168
	ARTIFICE DE AUTOS	10	1.063	0	0	209	1.272
	ASSISTENTE TECNICO	9	1.242	0	0	548	1.791
	AUX. SERVICOS GERAIS	18	1.548	0	0	400	1.948
	AUXILIAR ADMINISTRATIVO	36	3.428	0	0	291	3.719
	ELETRICISTA	1	106	0	0	83	189
	EXTENSIONISTA RURAL I/A	36	10.493	0	0	541	11.034
	EXTENSIONISTA RURAL II/A	36	6.217	0	0	222	6.439
	EXTENSIONISTA SOCIAL I/A	6	1.748	0	0	8	1.756
	EXTENSIONISTA SOCIAL II/A	7	1.318	0	0	24	1.342
	FOTOGRAFO LABORATORISTA	1	120	0	0	0	120
	LABORAT. DE FOTOMECANICA	1	120	0	0	79	199
	MAQUINISTA FLUVIAL	2	212	0	0	493	1.159
	MOTORISTA	7	666	0	0	53	265
	PILOTO FLUVIAL	2	212	0	0	8	146
	PROGRAMADOR DE COMPUTADOR	1	188	0	0	8	196
	TEC. DE PLANEJAMENTO	1	291	0	0	145	436
	TEC. EM CIENCIAS JURIDICAS	1	291	0	0	24	119
	TECNICO ADM. E FINANÇAS	1	95	0	0	565	2.027
	TELEFONISTA	17	1.462	0	0	3.865	35.046
	VIGIA	192	31.181	0	0	4.167	49.011
	TOTAL DO QUADRO	204	38.303	541	0	4.167	49.011
CELETISTAS							
	ADVOGADO	1	498	0	0	0	498
	ALMOXARIFE	1	263	0	36	200	499
	ARTIFICE DE AUTOS	8	1.447	0	216	972	2.635
	ASSIST. DE PLANEJAMENTO	1	427	0	46	185	658
	ASSISTENTE TECNICO	51	14.486	68	2.464	10.357	27.990
	AUX. DE ENFERMAGEM	1	147	0	14	108	269
	AUX. SERVICOS GERAIS	35	4.193	0	341	2.891	7.425
	AUX. TECNICO	1	236	0	0	149	385
	AUXILIAR ADMINISTRATIVO	181	28.466	490	3.165	16.072	48.193
	AUXILIAR DE BIBLIOTECA	6	1.266	0	185	904	2.355
	COZINHEIRO	2	261	0	19	140	420
	DESENHISTA	2	446	0	74	69	589
	ELETRICISTA	2	338	0	34	327	699
	ENG. AGRONOMO	1	248	263	0	134	645
	EXTENSIONISTA RURAL I/A	165	98.435	4.368	12.350	45.043	160.195
	EXTENSIONISTA RURAL II/A	133	46.820	2.966	5.299	28.060	83.145
	EXTENSIONISTA SOCIAL I/A	25	14.406	128	1.947	6.543	23.024
	EXTENSIONISTA SOCIAL II/A	58	23.090	257	3.696	11.765	38.808
	FOTOGRAFO LABORATORISTA	1	187	0	13	33	233
	LABORAT. DE FOTOMECANICA	1	187	0	68	358	613
	MAQUINISTA FLUVIAL	6	1.167	64	196	1.154	2.581
	MOCO DE CONVES	1	115	0	5	63	183
	MOTORISTA	9	1.176	0	154	1.370	2.700
	OP. AUDIOV. E RADIOFUSAO	2	345	0	78	77	467
	OPERADOR DE RADIO	2	372	0	59	265	696
	OPERADOR GRAFICO	4	729	0	120	709	1.558
	PILOTO FLUVIAL	8	1.362	0	184	1.791	3.337
	PROGRAMADOR DE COMPUTADOR	2	560	103	516	1.550	2.739
	SECRETARIA	12	3.246	128	54	364	3.792
	SECRETARIA I	1	120	301	2.833	4.185	22.346
	TEC. DE PLANEJAMENTO	23	14.963	335	2.833	179	5.851
	TEC. DE RECURSOS HUMANOS	10	5.008	103	561	301	833
	TEC. EM AGROPECUARIA	3	532	0	230	1	1.918
	TEC. EM CIENCIAS JURIDICAS	2	1.559	128	397	664	3.648
	TEC. EM COMUNICACAO RURAL	5	2.604	128	848	1.724	7.829
	TECNICO ADM. E FINANÇAS	9	5.129	128	24	0	438
	TECNICO DE INFORMATICA	1	414	0	204	548	2.673
	TECNICO DE DOCUMENTACAO	4	1.921	0	74	13	578
	TELEFONISTA	3	491	0	190	584	810
	TRATORISTA DE PRIMEIRA	7	810	0	36	59	1.584
	VIGIA	793	279.132	10.144	36.644	140.631	466.551
	TOTAL DO QUADRO	793	279.132	10.144	36.644	140.631	466.551
SEM VINCULO MEMBROS DE COLEGIADO							
	CONSELHEIRO	11	0	2.941	0	0	2.941
	PRESIDENTE DE CONSELHO	1	0	0	0	0	0
	TOTAL DO QUADRO	12	0	2.941	0	0	2.941
	TOTAL DA UNID. ORCAM. S/COLEG.	1.009	317.435	13.626	36.644	144.798	512.503
	TOTAL DA ADMINISTRACAO	1.009	317.435	13.626	36.644	144.798	512.503
ADMINISTRACAO : FUNDACOES							
UNIDADE ORCAMENTARIA : FUND. DE TELECOMUNICACOES DO PARA							Em Cr\$ 1.000,00
REGIME	CARGO/FUNCAO	NUMERO DE OCUPANTES	SALARIOS VENCIMENTOS	VANTAGENS GRATIFICACOES	PECUNIARIAS PESSOAIS	OUTRAS	TOTAL
ESTATUTARIOS EFETIVOS E COMISSIONADOS							
	ADMINISTRADOR	1	416	199	44	8	667
	PRESIDENTE	1	3.957	0	0	0	3.957
	TOTAL	2	4.373	199	44	8	4.624
TEMPORARIOS							
	ARQUIVISTA DE TEIPE	3	845	0	0	133	978
	ASSIST. DE ESTUDIO	1	306	0	0	16	322
	ASSIST. DE PRODUCAO	8	3.975	0	0	384	4.359
	AUX. DE ESCRITORIO	2	922	0	0	39	421
	AUX. SERVICOS GERAIS	22	3.602	0	0	419	4.021
	AUX. TECNICO	19	7.856	86	0	1.431	9.373
	AUX. OP. UD. PORT. EXTERNO	12	3.068	0	0	413	3.481
	AUXILIAR ADMINISTRATIVO	7	2.160	0	0	401	2.561
	CENOTECNICO	3	710	0	0	210	920
	COORD. DE PRODUCAO	1	752	0	0	0	752
	EDITOR	14	12.374	143	0	1.259	13.776
	EDITOR DE VIDEO TAPE	10	3.771	0	0	301	4.072
	ENGENHEIRO	1	619	0	0	29	548
	ILUMINADOR	1	507	0	0	30	537
	LOCUTOR APRESENTADOR	15	8.163	0	0	252	8.415
	MAQUILADOR	2	477	0	0	16	493
	MOTORISTA	22	5.283	0	0	1.966	7.249
	OPERADOR DE AUDIO	8	2.883	0	0	141	3.024
	OPERADOR DE CAMARA	3	2.883	0	0	101	3.034
	OPERADOR DE TRANSMISSOR	15	933	0	0	155	5.166
	OPERADOR DE VIDEO TAPE	7	5.010	0	0	193	2.537
	PAUTEIRO	10	2.344	0	0	469	6.401
	PRODUTOR EXECUTIVO	10	5.932	0	0	1.029	9.953
	PROGRAMADOR	17	8.924	0	0	0	460
	RECEPTONISTA	7	460	0	0	856	4.513
	REDACTOR	18	3.857	0	0	3.771	4.222
	REPORTER	5	3.595	0	0	0	17.960
	SECRETARIA	21	14.189	0	0	68	472
	SECRETARIA I	1	404	0	0	0	3.158
	SUPERVISOR TECNICO	4	3.158	0	0	155	503
	TEC. EM COMUNICACAO	1	475	0	0	28	745
	TEC. EST. REPT. RETR. DE TV	1	590	0	0	326	2.074
	TECNICO DE MANUTENCAO	3	1.748	0	0	219	984
	TELEFONISTA	4	765	0	0	184	1.519
	VIGIA	8	1.335	229	0	15.422	127.003
	TOTAL	270	111.352	428	44	15.430	131.827
	TOTAL DO QUADRO	272	115.725	428	44	15.430	131.827
CELETISTAS							
	ADMINISTRADOR	1	673	0	56	452	1.181
	ALMOXARIFE TECNICO	2	428	0	10	11	449
	ARQUIVISTA DE TEIPE	1	373	0	10	441	824
	ASSIST. DE ESTUDIO	1	198	0	9	0	207
	ASSIST. DE PRODUCAO	3	1.034	0	17	71	1.122
	AUX. DE ESCRITORIO	1	530	0	9	13	652
	AUX. SERVICOS GERAIS	7	1.469	0	13	705	2.187
	AUX. TECNICO	21	9.147	571	503	3.581	13.802
	AUX. OP. UD. PORT. EXTERNO	4	932	0	0	578	1.510
	AUXILIAR ADMINISTRATIVO	10	3.500	0	0	2.298	5.958
	BIBLIOTECARIO	5	2.338	0	91	622	3.051
	CENOTECNICO	2	471	0	23	15	509
	CONTADOR	1	627	0	28	139	794
	COORD. DE PRODUCAO	4	3.128	525	115	1.973	5.741
	COORD. DE PROGRAMACAO	5	2.859	0	105	175	3.139
	DIGITADOR	2	394	0	0	171	565
	DIRETOR DE IMAGENS	6	3.977	0	134	674	4.785
	DISCOTECARIO	6	2.145	0	131	548	2.824
	EDITOR	35	26.341	3.619	983	6.606	37.549
	EDITOR DE VIDEO TAPE	3	1.371	0	58	20	1.449

ADMINISTRACAO : FUNDACOES		UNIDADE ORCAMENTARIA : FUND. DE TELECOMUNICACOES DO PARA				Em Cr\$ 1.000,00	
REGIME	CARGO FUNCAO	NUMERO DE OCUPANTES	SALARIOS VENCIMENTOS	VANTAGENS GRATIFICACOES	PECUNIARIAS PESSOAIS	OUTRAS	TOTAL
CELETISTAS	ENGENHEIRO	3	1.971	2.532	84	289	4.876
	LOCUTOR APRESENTADOR	13	6.887	0	427	1.298	8.612
	MECANICO	1	156	0	0	106	262
	MOTORISTA	13	3.384	31	78	2.520	6.033
	OPERADOR DE AUDIO	17	6.363	0	257	1.431	8.051
	OPERADOR DE CAMARA	5	1.957	0	58	131	2.146
	OPERADOR DE CONT. MASTER	8	2.847	0	37	451	3.335
	OPERADOR DE TRANSMISSOR	86	31.814	0	2.120	4.570	38.504
	OPERADOR DE VIDEO TAPE	16	5.472	0	118	1.209	6.799
	PRODUTOR EXECUTIVO	14	7.379	0	151	1.531	9.061
	PROGRAMADOR DE COMPUTADOR	1	389	0	0	0	389
	REDATOR	15	10.818	0	489	1.314	12.616
	REPORTER	22	14.971	35	756	3.696	19.458
	SUPERVISOR DE OPERACOES	3	2.234	0	92	212	2.538
	SUPERVISOR TECNICO	5	4.277	907	483	2.041	7.718
	TEC. DE CONTABILIDADE	1	389	0	18	139	537
	TEC. EST. REPET. RETR. DE TV	13	6.925	143	558	949	8.575
	TECNICO DE MANUTENCAO	6	2.845	0	95	1.334	4.274
	TELEFONISTA	2	689	0	38	212	939
	VIGIA	2	240	0	6	118	364
	TOTAL	367	174.105	8.434	8.250	42.808	233.597
	TOTAL DO QUADRO	367	174.105	8.434	8.250	42.808	233.597
	TOTAL DA UNID. ORCAMENT ..	639	289.830	8.862	8.294	58.238	365.224
	TOTAL UNID. ORCAM S/COLEG.	639					

ADMINISTRACAO : FUNDACOES		UNIDADE ORCAMENTARIA : FUND. CULT. DO PARA TANCREDO NEVES				Em Cr\$ 1.000,00	
REGIME	CARGO FUNCAO	NUMERO DE OCUPANTES	SALARIOS VENCIMENTOS	VANTAGENS GRATIFICACOES	PECUNIARIAS PESSOAIS	OUTRAS	TOTAL
ESTATUARIOS	ADMINISTRADOR	3	1.179	174	194	1.489	3.036
EFETIVOS E COMISSIONADOS	ADVOGADO	1	373	0	114	487	905
	AG. DE ASSUNTOS CULTURAIS	4	522	5	118	265	427
	AG. DE ELETRICIDADE	3	184	5	48	190	427
	AG. DE PORTARIA	31	2.697	187	710	1.992	5.556
	AGENTE ADMINISTRATIVO	76	7.661	387	1.369	3.410	12.827
	ALMOXARIFE	1	173	0	25	60	262
	ARQUITETO	9	5.398	0	755	2.509	8.662
	ASSIST. TECH. REF. XXVII	1	497	0	99	103	699
	ATENDEnte REF. I	2	86	0	12	0	98
	AUX. ADMINIST. REF. III	4	303	0	42	72	345
	AUX. DE ADMINISTRACAO	1	178	0	42	72	292
	AUX. DE ENGENHARIA	1	27	0	4	141	172
	AUX. SERV. DE COMUNICACAO	4	349	0	53	68	430
	AUX. SERVICOS GERAIS	1	129	0	35	105	269
	AUX. TECNICO	27	5.596	22	657	1.034	7.309
	AUX. TECNICO REF. XXV	2	167	0	34	96	297
	AUX. CADASTRO E REGISTRO	1	167	0	42	13	183
	AUX. GRAFARIA	1	148	0	22	13	183
	AUX. REF. XX	3	218	0	88	115	421
	AUX. TECNICO DE ENGENHARIA	1	173	0	34	77	284
	AUXILIAR DE FOTOGRAFIA	1	722	1.069	1.602	4.775	7.168
	BIBLIOTECONOMISTA	38	7.655	1.998	441	1.631	15.101
	CONSULTOR JURIDICO	1	722	0	124	793	1.429
	COORD. DE AREA	1	512	0	0	0	512
	DATILOGRAFO	2	6.331	0	9	0	6.340
	ECONOMISTA	1	47	0	0	0	47
	ENGENHEIRO	6	2.299	0	337	741	3.077
	ESCR. DATILOG. REF. III	1	124	0	18	62	188
	ESPEC. EM EDUC. EM EXTINCAO	1	113	0	13	0	126
	GERENTE	2	70	0	28	0	98
	MAQUIN. TEATRO REF XXVI	1	497	0	74	313	884
	MOTORISTA	1	35	31	47	130	343
	OPERADOR DE SOM REF. V	1	597	0	8	195	799
	PEDAGOGO	2	375	24	58	16	473
	PORTEIRO REF. I	1	114	0	13	31	163
	PROF. COLABORADOR	1	143	0	7	0	150
	PROFESSOR	2	321	132	78	0	531
	PROFESSOR AD-4	2	164	350	49	65	257
	PROT. COLABORADOR	1	167	0	25	65	257
	RECEPCIONISTA	4	649	18	126	59	858
	SERVENTE REF. I	1	114	0	17	59	190
	SERVICOS PRESTADOS	2	248	0	64	136	448
	SOCIOLOGO	2	995	0	99	205	1.299
	SONOPLASTA REF. XXV	1	167	0	33	0	200
	TEC. ASSUNT. EDUC. LIC. P	7	2.635	0	307	789	3.731
	TEC. ASSUNTOS CULTURAIS	12	3.566	0	474	1.198	5.238
	TEC. DE PLANEJAMENTO	1	2.331	174	382	1.373	4.260
	TEC. DESENVOLV. SOCIAL	1	373	119	101	0	593
	TEC. NIVEL SUPERIOR	11	7.690	742	3.187	1.102	12.721
	TEC. CULTURAL	2	901	0	52	16	969
	TECNICO D.	1	557	241	3.953	800	5.451
	TOTAL	294	67.189	5.716	16.295	26.568	115.768
TEMPORARIOS	AGENTE ADMINISTRATIVO	85	13.426	0	0	2.651	16.077
	ALMOXARIFE	1	0	0	0	0	0
	AUX. SERVICOS GERAIS	1	0	0	0	1.467	8.427
	AUX. TECNICO	49	6.929	31	0	0	7.000
	AUX. CADASTRO E REGISTRO	1	0	0	0	0	0
	AUX. DE ILUMINACAO	1	0	0	0	0	0
	AUXILIAR DE FOTOGRAFIA	2	260	0	0	50	310
	BILHETEIRO	1	1.361	0	0	240	1.601
	DATILOGRAFO	10	709	0	0	170	879
	MONT. VISUAL	5	697	0	0	615	1.312
	MOTORISTA	1	0	0	0	0	0
	PROT. COLABORADOR	56	7.840	0	0	1.171	9.011
	RECEPCIONISTA	54	5.764	0	0	1.267	7.031
	SERVENTE	3	0	0	0	0	0
	TEC. DE PLANEJAMENTO	90	41.470	0	0	4.218	45.688
	TEC. NIVEL SUPERIOR	15	7.093	0	0	807	7.900
	TEC. CULTURAL	15	85.549	31	0	12.658	98.236
	TOTAL	380	85.549	31	0	12.658	98.236
	TOTAL DO QUADRO	674	152.738	5.747	16.295	39.224	214.004
CELETISTAS	ADVOGADO	1	0	0	0	0	0
	AG. DE PORTARIA	1	114	5	19	37	175
	AGENTE ADMINISTRATIVO	10	1.257	195	98	648	2.198
	AUX. DE ADMINISTRACAO	1	0	0	0	0	0
	AUX. TECNICO	19	2.932	0	53	1.614	4.599
	AUXILIAR ADMINISTRACAO A	1	36	0	0	0	36
	BIBLIOTECARIO	1	0	0	0	274	274
	BIBLIOTECONOMISTA	3	112	0	0	92	210
	BILHETEIRO	1	439	0	0	126	573
	DATILOGRAFO	3	304	0	0	320	632
	MOTORISTA	3	0	0	0	0	0
	PEDAGOGO	1	0	0	0	0	0
	RECEPCIONISTA	3	376	0	0	18	394
	REPORTER	1	701	0	70	1	772
	SERVENTE	28	3.079	0	149	1.097	4.325
	SERVICOS PRESTADOS	2	0	0	0	0	0
	TEC. DESENVOLV. SOCIAL	1	0	0	0	0	0
	TEC. NIVEL SUPERIOR	15	6.989	174	386	858	8.417
	TEC. CULTURAL	11	4.950	271	180	1.123	6.624
	TOTAL	106	21.289	745	995	6.201	29.230
	TOTAL DO QUADRO	106	21.289	745	995	6.201	29.230
	TOTAL DA UNID. ORCAMENT ..	780	174.027	6.492	17.290	45.425	243.234
	TOTAL UNID. ORCAM S/COLEG.	780					

ADMINISTRACAO : FUNDACOES		UNIDADE ORCAMENTARIA : FUND. EDUCACIONAL DO ESTADO DO PARA				Em Cr\$ 1.000,00	
REGIME	CARGO FUNCAO	NUMERO DE OCUPANTES	SALARIOS VENCIMENTOS	VANTAGENS GRATIFICACOES	PECUNIARIAS PESSOAIS	OUTRAS	TOTAL
ESTATUARIOS	AG. DE PORTARIA	1	86	0	8	81	175
EFETIVOS E COMISSIONADOS	AGENTE ADMINISTRATIVO	2	219	12	44	24	299
	ASSESSOR ESPECIAL	2	0	448	0	8	456
	COORDENADOR DE ESTAGIO	1	0	117	0	0	117
	ENG. CIVIL	1	0	0	0	0	0
	NUTRICIONISTA	1	207	165	0	0	372
	PROF. ASSISTENTE PA-A	1	86	34	4	8	132
	PROF. COLABORADOR	1	104	8	5	0	134
	PROF. TITULAR IV 40 HORAS	1	621	497	223	31	1.341
	PROFESSOR AD-1	1	213	98	31	24	366
	PROFESSOR AD-4	2	712	955	296	16	1.979
	SECR. UND. DE 2 GRAU - A	1	106	6	5	8	125
	SERVENTE REF. I	2	172	0	0	119	291
	TOTAL	17	2.526	2.340	616	296	6.778

ADMINISTRACAO : FUNDACOES		UNIDADE ORCAMENTARIA : FUND. EDUCACIONAL DO ESTADO DO PARA				Em Cr\$ 1.000,00	
REGIME	CARGO FUNCAO	NUMERO DE OCUPANTES	SALARIOS VENCIMENTOS	VANTAGENS GRATIFICACOES	PECUNARIAS PESSOAIS	OUTRAS	TOTAL
CELETISTAS							
TEMPORARIOS							
	ADVOGADO A	1	207	165	0	8	380
	AGENTE ADMINISTRATIVO	20	2.345	0	0	254	2.599
	AGENTE ADMINISTRATIVO A	1	117	0	0	0	117
	ANALISTA DE SISTEMA A	1	207	165	0	0	372
	ARTIFICE DE MANUTENCAO A	7	821	0	0	186	1.007
	ASSIST. ADMINISTR. II A	8	1.118	0	0	88	1.186
	ASSIST. ADMINISTRATIVO I A	22	4.563	3.650	0	866	9.079
	AUX. DE LABORATORIO N-2	7	321	0	0	128	949
	AUX. DE SERV. GERAIS A	107	9.206	0	0	1.950	11.156
	AUXILIAR ADMINISTRACAO A	132	12.874	0	0	1.232	14.106
	AUXILIAR DE ENFERMAGEM A	1	117	0	0	0	117
	AUXILIAR DE LABORATORIO A	2	117	331	0	0	745
	BIBLIOTECONOMISTA A	2	117	165	0	0	372
	BIOQUIMICO A	2	195	0	0	44	239
	DIGITADOR A	1	207	165	0	0	372
	JORNALISTA A	1	97	0	0	0	97
	MECANOGRAFO A	3	622	497	0	24	1.143
	MEDICO A	70	18.393	14.255	0	2.349	34.997
	PROF. COLABORADOR	2	279	0	0	49	287
	TEC. EM PROC. DE DADOS A	7	1.451	1.161	0	0	2.611
	TEC. EM ASSUNTOS EDUCAC. A	2	279	0	0	0	279
	TECNICO DE LABORATORIO A	4	390	0	0	27	417
	TELEFONISTA A	15	1.462	0	0	1.010	2.472
	VIGILANTE A	1	97	0	0	0	97
	VIGILANTE C	1	97	0	0	0	97
	TOTAL	419	56.606	20.554	0	8.268	85.428
	TOTAL DO QUADRO	436	59.132	22.894	616	8.564	91.206

CELETISTAS							
	ADVOGADO A	4	829	1.194	149	211	2.383
	AGENTE ADMINISTRATIVO A	14	1.642	245	77	290	2.254
	AGENTE ADMINISTRATIVO D	20	2.638	975	490	843	4.946
	AGENTE ADMINISTRATIVO E	3	111	277	74	57	519
	ANALISTA DE SISTEMA A	1	207	263	12	0	482
	ARTIFICE DE MANUTENCAO A	12	1.407	522	144	431	2.504
	ARTIFICE DE MANUTENCAO C	2	253	81	25	57	459
	ASSIST. ADMINISTR. II A	4	604	375	122	280	1.381
	ASSIST. ADMINISTR. II C	1	170	81	30	0	281
	ASSIST. ADMINISTRATIVO I A	21	7.314	4.649	1.340	649	13.952
	ASSISTENTE SOCIAL A	1	207	622	12	113	497
	ASSISTENTE TECNICO A	1	207	3.128	62	6	3.818
	AUX. DE SERV. GERAIS A	73	6.280	215	314	2.049	8.858
	AUX. DE SERV. GERAIS B	13	1.163	0	139	331	1.633
	AUX. DE SERV. GERAIS D	18	1.742	81	348	589	2.760
	AUXIL. DE ADMINISTRACAO B	10	1.014	163	118	222	1.517
	AUXIL. DE ADMINISTRACAO D	3	329	0	78	28	436
	AUXIL. DE ADMINISTRACAO E	10	1.411	98	143	464	1.846
	AUXILIAR ADMINISTRACAO A	57	5.562	702	225	1.507	7.996
	AUXILIAR DE ENFERMAGEM A	3	351	0	42	63	456
	AUXILIAR DE LABORATORIO A	6	703	0	95	378	1.176
	AUXILIAR DE LABORATORIO B	2	243	0	21	61	325
	AUXILIAR DE MANUTENCAO A	2	195	0	14	86	295
	BIBLIOTECONOMISTA A	10	2.074	2.084	149	15	4.322
	BIOQUIMICO A	2	414	413	62	54	943
	DIGITADOR A	1	97	0	0	6	105
	MECANOGRAFO A	7	682	261	90	212	1.245
	MECANOGRAFO E	1	114	0	17	21	152
	MEDICO A	8	1.853	1.698	123	124	3.798
	MOTORISTA A	1	780	0	72	51	1.363
	PEDAGOGO	1	223	178	0	6	408
	PROF. ADJUNTO I 20 HORAS	3	244	195	0	0	439
	PROF. ADJUNTO I 40 HORAS	1	1.455	1.172	58	18	2.713
	PROF. ADJUNTO II 20 HORAS	4	1.007	923	98	22	2.050
	PROF. ADJUNTO II 40 HORAS	2	1.307	923	156	20	2.416
	PROF. ADJUNTO IV 20 HORAS	24	6.423	5.138	1.043	257	12.861
	PROF. ADJUNTO IV 40 HORAS	36	18.841	15.816	3.092	1.385	39.134
	PROF. ASSIST. I 20 HORAS	14	420	336	6	17	779
	PROF. ASSIST. I 40 HORAS	14	5.889	5.204	201	29	11.323
	PROF. ASSIST. II 20 HORAS	2	433	346	19	20	818
	PROF. ASSIST. II 40 HORAS	6	2.601	2.199	104	55	4.959
	PROF. ASSIST. IV 20 HORAS	5	1.152	921	145	68	2.286
	PROF. ASSIST. IV 40 HORAS	25	11.429	9.359	1.097	539	22.424
	PROF. AUXIL. III 20 HORAS	9	1.732	1.385	34	13	3.164
	PROF. AUXIL. III 40 HORAS	43	16.551	14.025	265	557	31.398
	PROF. AUXILIAR I 20 HORAS	29	6.372	4.811	0	34	11.217
	PROF. AUXILIAR I 40 HORAS	109	51.933	38.134	0	6.213	96.280
	PROF. TITULAR I 20 HORAS	2	567	571	6	1	1.147
	PROF. TITULAR I 40 HORAS	10	5.849	1.361	17	2	3.082
	PROF. TITULAR II 40 HORAS	25	7.771	8.230	263	171	15.758
	PROF. TITULAR IV 40 HORAS	60	36.927	31.828	1.482	1.719	78.415
	PROF. ADJUNTO III 20 HORAS	2	519	415	23	1	958
	PROF. ADJUNTO III 40 HORAS	3	1.572	1.363	202	20	3.142
	PROF. ASSIST. III 20 HORAS	1	223	178	147	0	5.797
	PROF. ASSIST. III 40 HORAS	7	3.129	2.503	99	22	2.691
	PROF. AUXILIAR II 20 HORAS	8	1.585	1.045	8	0	15.549
	PROF. AUXILIAR II 40 HORAS	22	8.214	6.904	235	196	2.218
	PROF. AUXILIAR IV 20 HORAS	6	1.190	952	41	35	46.046
	PROF. AUXILIAR IV 40 HORAS	60	23.730	20.645	947	725	763
	PSICOLOGO A	2	414	331	18	18	408
	QUIMICO A	1	207	165	0	1	525
	SOCIOLOGO	1	243	194	87	88	1.245
	TEC. DE CONTABILIDADE A	5	151	98	27	0	278
	TEC. DE CONTABILIDADE C	1	139	81	0	0	228
	TEC. EM PROC. DE DADOS A	11	2.281	4.750	174	2.589	9.794
	TEC. EM ASSUNTOS EDUCAC. A	3	838	0	71	423	1.332
	TECNICO DE LABORATORIO A	6	682	0	8	27	327
	TELEFONISTA A	3	682	0	43	684	1.409
	VIGILANTE A	2	202	0	24	287	513
	VIGILANTE B	3	329	0	65	285	689
	VIGILANTE D	3	329	207.123	22.992	26.231	525.127
	TOTAL	889	268.781	207.123	22.992	26.231	525.127
	TOTAL DO QUADRO	889	268.781	207.123	22.992	26.231	525.127
SEM VINCULO							
ESTAGIARIOS							
	MONITOR	41	0	0	0	0	0
	TOTAL	41	0	0	0	0	0
MEMBROS DE COLEGIADO							
	CONSELHEIRO	3	0	227	0	0	227
	PRESIDENTE DE CONSELHO	1	0	85	0	0	85
	TOTAL	4	0	312	0	0	312
	TOTAL DO QUADRO	45	0	312	0	0	312
	TOTAL DA UNID ORCAMENT	1.370	327.913	230.329	23.608	34.795	616.645
	TOTAL UNID. ORCAM S/COLEG.	1.366					

ADMINISTRACAO : FUNDACOES		UNIDADE ORCAMENTARIA : FUNDACAO CARLOS GOMES				Em Cr\$ 1.000,00	
REGIME	CARGO FUNCAO	NUMERO DE OCUPANTES	SALARIOS VENCIMENTOS	VANTAGENS GRATIFICACOES	PECUNARIAS PESSOAIS	OUTRAS	TOTAL
ESTATUTARIOS							
EFETIVOS E COMISSIONADOS							
	ADMINISTRADOR	1	497	58	74	15	645
	AG. DE PORTARIA	1	90	30	30	114	264
	ASSESSOR DE INFORMATICA	1	0	149	0	16	165
	CH. DE PART. AM. FINANCEIRO	1	184	98	0	0	282
	DIRETOR ADMINISTRATIVO	1	3.165	0	0	0	3.165
	DIRETOR TECNICO	1	3.165	0	0	0	3.165
	SERVICO EVENTUAL	6	0	337	0	0	337
	SUPERINTENDENTE	1	3.957	0	0	0	3.957
	TOTAL	13	11.058	672	104	146	11.980
TEMPORARIOS							
	AG. DE PORTARIA	10	1.250	0	0	522	1.772
	AGENTE ADMINISTRATIVO	7	1.038	0	0	53	1.152
	MOTORISTA	1	124	0	0	138	262
	MUSICISTA	2	651	0	0	3	654
	PROF. EDUC. MUSICAL N. MEDIO	6	1.879	0	0	33	1.912
	PROF. EDUC. MUSICAL N. SUPER	2	651	0	0	0	651
	TEC. NIVEL SUPERIOR	1	497	0	0	0	497
	TOTAL	29	6.151	0	0	751	6.902
	TOTAL DO QUADRO	42	17.209	672	104	897	18.882
CELETISTAS							
	AG. DE PORTARIA	5	500	0	0	194	694
	AGENTE ADMINISTRATIVO	3	471	177	0	327	975
	MOTORISTA	1	124	0	0	138	262
	MUSICISTA	7	2.281	0	0	3	2.284
	PROF. EDUC. MUSICAL N. MEDIO	6	2.381	0	0	5	2.386
	PROF. EDUC. MUSICAL N. SUPER	4	2.281	0	0	2	2.283
	SERVICOS PRESTADOS	3	1.061	0	0	0	1.061

TEC. NIVEL SUPERIOR	2	995	177	0	1	1.173
TEC. CULTURAL	1	497	0	24	0	521
TOTAL	32	10.591	354	24	606	11.575
TOTAL DO QUADRO	32	10.591	354	24	606	11.575
TOTAL DA UNID ORCAMENT	74	27.800	1.026	128	1.503	30.457
TOTAL UNID. ORCAM S/COLEG.	74					

ADMINISTRACAO : FUNDACOES Em Cr\$ 1.000,00
UNIDADE ORCAMENTARIA : FUNDACAO DESPORTIVA PARAENSE

REGIME	CARGO FUNCAO	NUMERO DE OCUPANTES	SALARIOS VENCIMENTOS	GRATIFICACOES	VANTAGENS PESSOAIS	PECUNIARIAS	OUTRAS	TOTAL
ESTATUTARIOS								
EFETIVOS E COMISSIONADOS								
	AUXILIAR DE ALMOXARIFE	1	86	0	17	42	0	145
	AUXILIAR TRATORISTA	1	119	21	29	86	0	251
	CHEFE DE PESSOAL	1	112	0	22	363	0	518
	CONTADOR	1	207	1.273	296	16	0	1.792
	DATILOGRAFO	1	106	0	5	45	0	156
	DIRETOR DEPTO DESPORTOS	2	5.540	0	0	0	0	5.540
	DIR. DEPTO ADMIN. FINANÇAS	1	0	0	34	187	0	446
	ELETRICISTA	2	225	0	0	48	0	286
	MOTORISTA	1	85	0	21	51	0	158
	PEDREIRO	1	106	0	7	8	0	135
	PROTOCOLISTA	1	86	89	0	36	0	218
	SECRETARIA	1	0	0	99	295	0	1.313
	SERVENTE	10	919	0	0	0	0	9.190
	SUPERINTENDENTE	1	0	42	56	98	0	421
	TEC. DE CONTABILIDADE	2	225	0	0	11	0	450
	TESOUREIRO	1	86	0	4	468	0	1.224
	VIGILANTE	6	658	1.442	709	1.754	0	12.704
	TOTAL	35	8.799	1.442	709	2.093	0	12.704
TEMPORARIOS								
	AG. DE PORTARIA	7	602	0	0	66	0	668
	AGENTE ADMINISTRATIVO	18	1.923	0	0	110	0	2.033
	AUX. TECNICO	7	879	0	0	8	0	887
	BOMBEIRO-HIDRAULICO	1	86	0	0	53	0	139
	DATILOGRAFO	1	106	0	0	0	0	106
	MOTORISTA	1	119	0	0	9	0	128
	SERVENTE	15	1.290	0	0	93	0	1.383
	TECNICO	1	207	165	0	339	0	5.716
	TOTAL	51	5.212	1.607	709	2.093	0	18.420
	TOTAL DO QUADRO	86	14.011	1.607	709	2.093	0	18.420
SEM VINCULO								
MEMBROS DE COLEGIADO								
	CONSELHEIRO	5	0	791	0	395	0	1.186
	PRESIDENTE DE CONSELHO	1	0	385	0	79	0	474
	SECRETARIO DE CONSELHO	1	0	0	0	79	0	79
	TOTAL	7	0	1.186	0	553	0	1.739
	TOTAL DO QUADRO	7	0	1.186	0	553	0	1.739
	TOTAL DA UNID ORCAMENT	93	14.011	2.793	709	2.646	0	20.159
	TOTAL UNID. ORCAM S/COLEG.	86						

ADMINISTRACAO : FUNDACOES Em Cr\$ 1.000,00
UNIDADE ORCAMENTARIA : FUNDACAO CURRO VELHO

REGIME	CARGO FUNCAO	NUMERO DE OCUPANTES	SALARIOS VENCIMENTOS	GRATIFICACOES	VANTAGENS PESSOAIS	PECUNIARIAS	OUTRAS	TOTAL
ESTATUTARIOS								
EFETIVOS E COMISSIONADOS								
	AGENTE ADMINISTRATIVO	2	213	256	85	88	0	642
	ASSESSOR	1	0	284	0	0	0	284
	ASSIST. ADMINISTRATIVO	2	259	100	25	16	0	400
	ASSISTENTE TECNICO	1	164	131	14	38	0	347
	AUX. SERVICOS GERAIS	5	477	0	0	182	0	659
	AUX. TECNICO	1	127	0	0	55	0	182
	AUXILIAR ADMINISTRATIVO	1	0	214	0	10	0	137
	COORDENADOR	1	0	2.532	0	0	0	2.532
	DIR. ADM. E FINANÇAS	1	0	0	0	1.055	0	4.220
	DIR. DA CASA DA LINGUAGEM	1	3.165	0	0	1.055	0	4.220
	DIR. DAS OFIC. CURRO VELHO	1	3.165	0	0	132	0	878
	PROFISSIONAIS EM ARTE	2	745	0	0	24	0	1.24
	SECRETARIO	1	0	100	0	0	0	3.957
	SUPERINTENDENTE	1	3.957	0	0	0	0	3.957
	TOTAL	21	12.400	3.617	124	2.655	0	18.796
TEMPORARIOS								
	ADMINISTRADOR	3	1.120	0	0	67	0	1.187
	ADVOGADO	1	373	0	0	39	0	412
	ARQUITETO	6	2.240	0	0	335	0	2.576
	AUX. SERVICOS GERAIS	10	955	0	0	322	0	1.277
	AUX. TECNICO	11	1.404	0	0	125	0	1.529
	AUXILIAR ADMINISTRATIVO	10	1.277	0	0	343	0	1.620
	BIBLIOTECONOMISTA	2	745	0	0	31	0	777
	CONTADOR	1	373	0	0	65	0	438
	MOTORISTA	1	95	0	0	55	0	151
	PROFISSIONAIS EM ARTE	12	4.480	0	0	237	0	4.717
	TOTAL	57	13.063	0	0	1.621	0	14.684
	TOTAL DO QUADRO	78	25.463	3.617	124	4.276	0	33.480
CELETISTAS								
	TEC. NIVEL SUPERIOR	1	395	284	19	0	0	698
	TOTAL	1	395	284	19	0	0	698
	TOTAL DO QUADRO	1	395	284	19	0	0	698
SEM VINCULO								
MEMBROS DE COLEGIADO								
	CONSELHEIRO	7	0	1.662	0	0	0	1.662
	PRESIDENTE DE CONSELHO	1	0	0	0	0	0	1.662
	TOTAL	8	0	1.662	0	0	0	1.662
	TOTAL DO QUADRO	8	0	1.662	0	0	0	1.662
	TOTAL DA UNID ORCAMENT	87	25.858	5.563	143	4.276	0	35.840
	TOTAL UNID. ORCAM S/COLEG.	79						

ADMINISTRACAO : FUNDACOES Em Cr\$ 1.000,00
UNIDADE ORCAMENTARIA : SANTA CASA DE MISERICORDIA DO PARA

REGIME	CARGO FUNCAO	NUMERO DE OCUPANTES	SALARIOS VENCIMENTOS	GRATIFICACOES	VANTAGENS PESSOAIS	PECUNIARIAS	OUTRAS	TOTAL
ESTATUTARIOS								
EFETIVOS E COMISSIONADOS								
	ADMINISTRADOR	1	207	240	112	179	0	738
	AG. DE SERVICOS GERAIS	101	9.481	34	2.793	4.257	0	15.531
	AG. SERVICOS OPERACIONAIS	38	4.460	34	1.603	2.149	0	8.246
	AGENTE ADMINISTRATIVO	1	112	30	42	33	0	217
	AGENTE DE SAUDE	154	22.727	0	5.993	8.145	0	36.865
	ASSIST. DE ADMINISTRACAO	48	6.951	303	1.833	2.511	0	11.598
	ASSISTENTE TECNICO	11	1.593	0	353	574	0	2.520
	AUX. DE ADMINISTRACAO	30	3.856	200	1.220	1.428	0	6.704
	AUX. TECNICO	3	436	58	128	306	0	925
	AUXILIAR DE SAUDE	3	688	0	373	368	0	1.429
	CONTADOR	1	214	237	67	398	0	916
	DIRETOR PRESIDENTE	1	3.957	0	60	544	0	3.957
	MOTORISTA	4	425	0	24	89	0	276
	OFICIAL DE ADMINISTRACAO	1	98	65	38	87	0	572
	PSICOLOGO	1	207	240	38	317	0	2.032
	TECNICO	39	8.100	6.574	2.480	3.178	0	20.332
	TECNICO E	78	23.550	18.959	7.216	4.987	0	54.712
	TECNICO M	2	542	433	359	179	0	1.513
	TOTAL	530	87.604	27.370	24.694	29.412	0	169.080
TEMPORARIOS								
	ADMINISTRADOR	2	414	331	0	199	0	944
	AG. DE SERVICOS GERAIS	39	3.355	0	0	655	0	4.040
	AG. SERVICOS OPERACIONAIS	33	3.372	0	0	576	0	3.948
	AGENTE DE SAUDE	193	24.468	0	0	5.526	0	29.994
	ASSIST. DE ADMINISTRACAO	55	7.985	0	0	1.511	0	9.476
	ASSISTENTE TECNICO	2	414	331	0	141	0	886
	AUX. DE ADMINISTRACAO	18	2.606	0	0	179	0	2.785
	AUX. TECNICO	7	887	0	0	64	0	951
	BIOQUIMICO	3	622	497	0	256	0	1.377
	ENFERMEIRO	38	7.882	6.305	0	2.032	0	16.219
	JORNALISTA A	1	207	165	0	0	0	372
	MEDICO	115	28.166	22.537	0	5.460	0	56.163
	MOTORISTA	4	415	0	0	296	0	711
	NUTRICIONISTA	7	1.451	1.161	0	401	0	3.013
	PEADOGO	1	207	185	0	311	0	683
	PSICOLOGO	8	1.659	1.327	0	16	0	3.002
	TOTAL	526	84.090	32.819	24.694	17.655	0	134.564
	TOTAL DO QUADRO	1.056	171.694	60.189	24.694	47.067	0	303.644
SEM VINCULO								
ESTAGIARIOS								
	ESTAGIARIO	1	83	0	0	0	0	83
	TOTAL	1	83	0	0	0	0	83
	TOTAL DO QUADRO	1	83	0	0	0	0	83
	TOTAL DA UNID ORCAMENT	1.057	171.777	60.189	24.694	47.067	0	303.727
	TOTAL UNID. ORCAM S/COLEG.	1.057						

ADMINISTRAÇÃO : FUNDACOES							Em Cr\$ 1.000,00
UNIDADE ORÇAMENTARIA : FUND CENTRO DE HEM E HEMAT DO PARA							TOTAL
REGIME	CARGO FUNCAO	NUMERO DE OCUPANTES	SALARIOS VENCIMENTOS	VANTAGENS PECUNIARIAS GRATIFICACOES	PESSOAIS	OUTRAS	TOTAL
ESTATUTARIOS EFETIVOS E COMISSIONADOS							
	ADMINISTRADOR	7	2.086	7.778	899	508	11.269
	ADVOGADO	1	297	1.346	164	41	1.848
	AG. DE PORTARIA	1	130	0	26	65	221
	ASSESSOR DA PRESIDENCIA	1	0	1.108	0	0	1.108
	ASSIST. SOCIAL	3	1.280	1.264	164	149	2.877
	AUX. DE ADMINISTRACAO	36	5.133	5.687	1.088	1.966	13.874
	AUX. DE ENFERMAGEM	8	1.355	152	67	520	2.094
	AUX. DE BANCO DE SANGUE	1	176	645	513	24	200
	AUXILIAR DE HEMOTERAPIA	39	6.960	0	8	3.434	11.552
	AUXILIAR DE LABORATORIO	1	176	0	8	41	225
	BIOMEDICO	3	893	2.614	445	74	4.026
	CONTADOR	3	893	1.284	271	83	2.531
	COORDENADOR DE SISTEMAS	1	2.374	0	0	0	2.374
	COPEIRO	1	392	65	45	245	747
	ECONOMISTA	3	297	808	55	50	1.210
	ENFERMEIRO	10	3.187	4.927	1.020	444	9.578
	FARMACEUTICO BIOQUIMICO	2	595	1.135	137	185	2.032
	GUARDA DE SEGURANCA	11	1.462	19.470	2.661	731	25.535
	MEDICO	13	3.575	19.470	2.661	408	26.114
	MOTORISTA	11	1.462	229	101	902	2.717
	SERVEANTE	20	2.500	148	181	1.337	4.166
	SERVICO EVENTUAL	1	0	0	0	24	24
	SOCIOLOGO	2	595	476	80	101	1.252
	TECN. EM BANCO DE SANGUE	2	390	0	57	164	611
	TECNICO DE HEMOTERAPIA	14	2.611	122	466	1.075	4.274
	TECNICO DE LABORATORIO	2	373	0	18	152	543
	TOTAL	197	39.215	49.488	8.598	12.701	110.002
TEMPORARIOS							
	ADMINISTRADOR	2	595	476	0	235	1.306
	AG. DE PORTARIA	1	126	0	0	8	134
	ANALISTA SUPORTE SISTEMA	1	536	0	0	0	536
	ASSIST. SOCIAL	4	1.191	953	0	228	2.370
	AUX. DE ADMINISTRACAO	45	6.355	0	0	628	6.983
	AUX. DE ENFERMAGEM	14	2.371	0	0	374	2.745
	AUX. DE BANCO DE SANGUE	1	0	0	0	0	0
	AUXILIAR DE HEMOTERAPIA	29	5.131	0	0	1.300	6.431
	BIBLIOTECARIO	1	297	238	0	171	706
	BIOMEDICO	3	893	715	0	8	1.616
	ENFERMEIRO	2	825	476	0	0	1.301
	FARMACEUTICO BIOQUIMICO	2	595	476	0	51	1.122
	GUARDA DE SEGURANCA	11	1.462	0	0	837	2.099
	MEDICO	5	1.489	1.191	0	33	2.713
	MOTORISTA	19	2.565	0	0	957	3.522
	OPERADOR DE COMPUTADOR	2	376	0	0	94	470
	PROGRAMADOR DE COMPUTADOR	1	0	0	0	0	0
	PSICOLOGO	1	297	238	0	219	754
	SERVEANTE	10	1.250	476	0	341	1.591
	SOCIOLOGO	2	595	0	0	124	1.195
	TECNICO DE LABORATORIO	2	932	0	0	205	1.137
	TELEFONISTA	1	141	0	0	8	149
	TOTAL	163	28.022	5.239	8.598	5.619	38.889
	TOTAL DO QUADRO	360	67.237	54.727	8.598	18.320	148.882
CELETISTAS							
	ADMINISTRADOR	5	0	0	0	0	0
	ADVOGADO	1	0	0	0	0	0
	ASSIST. SOCIAL	2	0	0	0	0	0
	AUX. DE ADMINISTRACAO	36	0	0	0	0	0
	AUX. DE ENFERMAGEM	8	0	0	0	0	0
	AUXILIAR DE HEMOTERAPIA	39	0	0	0	0	0
	AUXILIAR DE LABORATORIO	1	0	0	0	0	0
	BIOMEDICO	3	0	0	0	0	0
	CONTADOR	3	0	0	0	0	0
	COPEIRO	1	0	0	0	0	0
	ECONOMISTA	1	0	0	0	0	0
	ENFERMEIRO	10	0	0	0	0	0
	FARMACEUTICO BIOQUIMICO	2	0	0	0	0	0
	GUARDA DE SEGURANCA	11	0	0	0	0	0
	MEDICO	13	0	0	0	0	0
	MOTORISTA	11	0	0	0	0	0
	SERVEANTE	21	0	0	0	0	0
	SOCIOLOGO	2	0	0	0	0	0
	TECN. EM BANCO DE SANGUE	2	0	0	0	0	0
	TECNICO DE HEMOTERAPIA	14	0	0	0	0	0
	TECNICO DE LABORATORIO	2	0	0	0	0	0
	TOTAL	190	0	0	0	0	0
	TOTAL DO QUADRO	190	0	0	0	0	0
SEM VINCULO MEMBROS DE COLEGIADO							
	CONSELHEIRO	6	0	1.424	0	0	1.424
	PRESIDENTE DE CONSELHO	1	0	474	0	0	474
	SECRETARIO DE CONSELHO	1	0	0	0	0	0
	TOTAL	8	0	1.898	0	0	1.898
	TOTAL DO QUADRO	8	0	1.898	0	0	1.898
	TOTAL DA UNID ORCAMENT	558	67.237	56.625	8.598	18.320	150.780
	TOTAL UNID. ORCAM S/COLEG.	550					

ADMINISTRAÇÃO : FUNDACOES							Em Cr\$ 1.000,00
UNIDADE ORÇAMENTARIA : FUND DA CRIANCA E DO ADOLESC DO PA.							TOTAL
REGIME	CARGO FUNCAO	NUMERO DE OCUPANTES	SALARIOS VENCIMENTOS	VANTAGENS PECUNIARIAS GRATIFICACOES	PESSOAIS	OUTRAS	TOTAL
ESTATUTARIOS EFETIVOS E COMISSIONADOS							
	ADMINISTRADOR	5	1.140	5.028	1.153	2.075	9.398
	ADVOGADO	1	221	176	59	328	784
	AG. DE PORTARIA	1	88	0	8	50	146
	AGENTE ADMINISTRATIVO	92	11.950	147	2.828	16.192	31.117
	AGENTE DE SERV. COMPLEMENT	36	3.737	0	947	3.682	8.366
	ARQUITETO	1	214	171	174	316	875
	ARTIFICE DE MANUTENCAO	1	428	0	47	1.009	1.484
	ASSIST. SOCIAL	109	24.671	31.960	8.382	16.040	81.053
	ASSISTENTE JURIDICO	4	870	1.804	308	1.181	4.161
	ATENDENTE DE ENFERMAGEM	16	1.743	0	323	1.443	3.509
	AUX. DE ENFERMAGEM	9	1.204	1.108	618	1.415	2.847
	AUX. SOCIAL	24	3.326	2.888	1.931	7.261	6.756
	AUX. TECNICO	44	9.807	2.888	365	2.004	21.887
	AUXILIAR ADMINISTRATIVO	20	2.052	17	18	19	460
	AUXILIAR DE ARTIFICE	1	123	0	18	257	828
	BIBLIOTECOMISTA	1	214	261	96	737	2.877
	CONTADOR	1	428	1.450	262	737	723
	COSTUREIRA	5	472	0	68	183	2.935
	COZINHEIRO	17	1.598	0	257	1.080	8.493
	ECONOMISTA	9	1.954	2.883	809	2.847	8.493
	ELETRICISTA	2	265	0	331	1.431	2.027
	ENCANADOR	1	120	0	13	72	215
	ENFERMEIRO	1	235	188	84	87	594
	GER. UNID. - CENTRO A INT.	1	1.070	0	0	94	1.109
	INSTRUTOR DE ARTE	1	126	0	18	39	198
	LAVADEIRA	2	126	0	42	83	325
	MEDICO	7	1.309	1.047	426	875	3.657
	MONITOR	34	4.301	84	1.612	6.114	12.111
	MOTORISTA	40	5.603	0	3.080	15.344	24.027
	NUTRICIONISTA	3	699	807	210	909	2.625
	ODONTOLOGO	1	235	188	84	78	585
	PEDAGOGO	4	1.227	1.948	615	635	4.425
	PRESIDENTE	1	0	3.165	0	0	3.165
	PROF. ASSIST. 140 HORAS	1	235	188	362	931	1.716
	PROF. EDUCACAO FISICA	4	934	747	336	191	2.208
	PROFESSOR	18	2.641	906	285	1.497	4.683
	PSICOLOGO	6	1.133	91	9	67	2.620
	SECR. ADMINISTRATIVO	1	91	0	0	0	167
	SERVEANTE	161	14.949	0	3.037	13.171	31.157
	SOCIOLOGO	9	1.954	4.878	877	3.988	11.695
	TEC. DE CONTABILIDADE	3	414	0	150	952	916
	TEC. EM ASSUNTOS EDUCAC. A	8	1.761	5.335	949	1.797	9.842
	TECNICO AGRICOLA	2	287	0	28	303	618
	TECNICO EM ADMINISTRACAO	2	428	591	77	369	1.465

Em Cr\$ 1.000,00

ADMINISTRAÇÃO : FUNDAÇÕES							TOTAL
UNIDADE ORÇAMENTARIA : FUNDO DA CRIANÇA E DO ADOLESC DO PA.			SALARIOS	VANTAGENS	PECUNIARIAS		
REGIME	CARGO FUNCAO	NUMERO DE OCUPANTES	VENCIMENTOS	GRATIFICACOES	PESSOAIS	OUTRAS	
ESTATUTARIOS EFETIVOS E COMISSIONADOS							
	VICE - PRESIDENTE	1	0	0	0	0	0
	VIGIA	75	7.392	0	1.861	14.145	23.398
	VIGILANTE E	1	91	0	40	67	198
	TOTAL	791	113.950	67.965	33.950	123.016	338.881
TEMPORARIOS							
	AG. DE PORTARIA	2	172	0	0	0	172
	AGENTE DE SERV. COMPLEMENT	85	8.118	0	0	1.923	10.041
	AUX. DE ENFERMAGEM	3	366	0	0	0	366
	COSTUREIRA	1	86	0	0	12	98
	MONITOR	80	9.776	0	0	253	10.034
	SERVENTE	15	1.290	0	0	197	1.487
	TEC. EM ASSUNTOS EDUCAC. A	1	207	165	0	2.390	22.570
	TOTAL	187	20.015	165	33.950	125.406	361.451
	TOTAL DO QUADRO	978	133.965	68.130	33.950	125.406	361.451
CELETISTAS							
	ASSIST. SOCIAL	1	221	176	17	385	799
	TOTAL	1	221	176	17	385	799
	TOTAL DO QUADRO	1	221	176	17	385	799
	TOTAL DA UNID. ORCAMENT ..	979	134.186	68.306	33.967	125.791	362.250
	TOTAL UNID. ORCAM S/COLEG.	979					

Em Cr\$ 1.000,00

ADMINISTRAÇÃO : FUNDAÇÕES							TOTAL
UNIDADE ORÇAMENTARIA : FUND. DOS TERM. ROD. DO EST. DO PARA			SALARIOS	VANTAGENS	PECUNIARIAS		
REGIME	CARGO FUNCAO	NUMERO DE OCUPANTES	VENCIMENTOS	GRATIFICACOES	PESSOAIS	OUTRAS	
ESTATUTARIOS EFETIVOS E COMISSIONADOS							
	ADVOGADO	1	497	124	224	0	845
	ARQUITETO	1	497	0	49	132	678
	ATENDENTE	2	108	0	5	130	243
	AUX. DE ESCRITORIO	8	1.128	0	110	171	1.409
	BOMBEIRO	1	0	124	149	16	127
	CHEFE DE DIVISAO	1	497	99	124	319	1.039
	CONTADOR	2	202	0	45	67	314
	CONTINUO	1	184	0	27	0	211
	DESENHISTA	1	3.957	0	1.385	0	5.342
	DIRETOR EXECUTIVO	1	231	0	46	80	357
	ELETRICISTA	5	780	117	156	148	1.202
	ENC. TERMINAIS RODOVIARIOS	1	497	124	49	287	670
	ENGENHEIRO	5	736	29	169	148	1.221
	ESCRITURARIO	54	4.043	0	490	2.386	6.919
	FAXINEIRO	2	231	0	23	173	427
	MOTORISTA	2	184	36	27	114	361
	OFICIAL ADMINISTRATIVO	1	196	0	29	80	225
	PAGADOR	1	115	0	11	23	206
	PEDREIRO	2	392	0	68	23	483
	TEC. DE CONTABILIDADE	128	11.850	101	1.976	5.790	19.717
	VIGILANTE	6	650	30	102	165	947
	ZELADOR	227	27.472	784	5.264	10.209	43.729
	TOTAL	227	27.472	784	5.264	10.209	43.729
TEMPORARIOS							
	ATENDENTE	1	108	0	0	0	108
	AUX. DE ESCRITORIO	3	413	0	0	42	455
	AUX. SERVICOS GERAIS	49	4.802	0	0	988	5.790
	CONTINUO	1	101	0	0	0	101
	ENC. TERMINAIS RODOVIARIOS	2	344	0	0	0	344
	ENGENHEIRO	36	3.110	0	0	692	3.802
	FAXINEIRO	2	392	0	0	20	412
	TEC. DE CONTABILIDADE	4	447	0	0	24	471
	ZELADOR	98	9.717	0	0	1.766	11.483
	TOTAL	325	37.189	784	5.264	11.975	55.212
	TOTAL DO QUADRO	325	37.189	784	5.264	11.975	55.212
CELETISTAS							
	ADVOGADO	1	0	0	0	0	0
	ARQUITETO	1	0	0	0	0	0
	ATENDENTE	2	0	0	0	0	0
	AUX. DE ESCRITORIO	8	0	0	0	0	0
	BOMBEIRO	1	0	0	0	0	0
	CHEFE DE DIVISAO	1	0	0	0	0	0
	CONTADOR	1	0	0	0	0	0
	CONTINUO	3	0	0	0	0	0
	DESENHISTA	1	0	0	0	0	0
	ELETRICISTA	2	0	0	0	0	0
	ENC. TERMINAIS RODOVIARIOS	5	0	0	0	0	0
	ENGENHEIRO	5	0	0	0	0	0
	ESCRITURARIO	54	0	0	0	0	0
	FAXINEIRO	2	0	0	0	0	0
	MOTORISTA	2	0	0	0	0	0
	OFICIAL ADMINISTRATIVO	1	0	0	0	0	0
	PAGADOR	1	0	0	0	0	0
	PEDREIRO	2	0	0	0	0	0
	TEC. DE CONTABILIDADE	128	0	0	0	0	0
	VIGILANTE	6	0	0	0	0	0
	ZELADOR	227	0	0	0	0	0
	TOTAL	227	0	0	0	0	0
	TOTAL DO QUADRO	227	0	0	0	0	0
	TOTAL DA UNID. ORCAMENT ..	552	37.189	784	5.264	11.975	55.212
	TOTAL UNID. ORCAM S/COLEG.	552					
	TOTAL DA ADMINISTRACAO ..	6.189	1.269.828	440.969	122.695	350.036	2.183.528

Em Cr\$ 1.000,00

ADMINISTRAÇÃO : DIRETA C/REPASSE FEDERAL							TOTAL
UNIDADE ORÇAMENTARIA : SECR DE EDUCACAO - QUINTA EDUCACAO			SALARIOS	VANTAGENS	PECUNIARIAS		
REGIME	CARGO FUNCAO	NUMERO DE OCUPANTES	VENCIMENTOS	GRATIFICACOES	PESSOAIS	OUTRAS	
VERBA FEDERAL							
	ASSESSOR ESPECIAL	165	0	21.342	0	0	21.342
	ASSESSOR ADMINISTRATIVO B	3	0	456	0	0	456
	ASSIST. DE ADMINISTRACAO	14	0	125	0	0	125
	ASSISTENTE DE INFORMATICA	78	0	10.495	0	0	10.495
	MOTORISTA	14	0	1.588	0	0	1.588
	SECR. COMISSAO - CEE	28	0	3.927	0	0	3.927
	SECRETARIO	3	0	332	0	0	332
	SECRETARIO CPL	1	0	100	0	0	100
	SERVICOS PRESTADOS	1	0	125	0	0	125
	TOTAL	297	193	38.490	0	0	38.683
	TOTAL DO QUADRO	297	193	38.490	0	0	38.683
	TOTAL DA UNID. ORCAMENT ..	297	193	38.490	0	0	38.683
	TOTAL UNID. ORCAM S/COLEG.	297					
	TOTAL DA ADMINISTRACAO ..	297	193	38.490	0	0	38.683
	TOTAL DO ESTADO	122.094	18.943.606	13.014.196	6.139.845	5.942.194	44.039.841

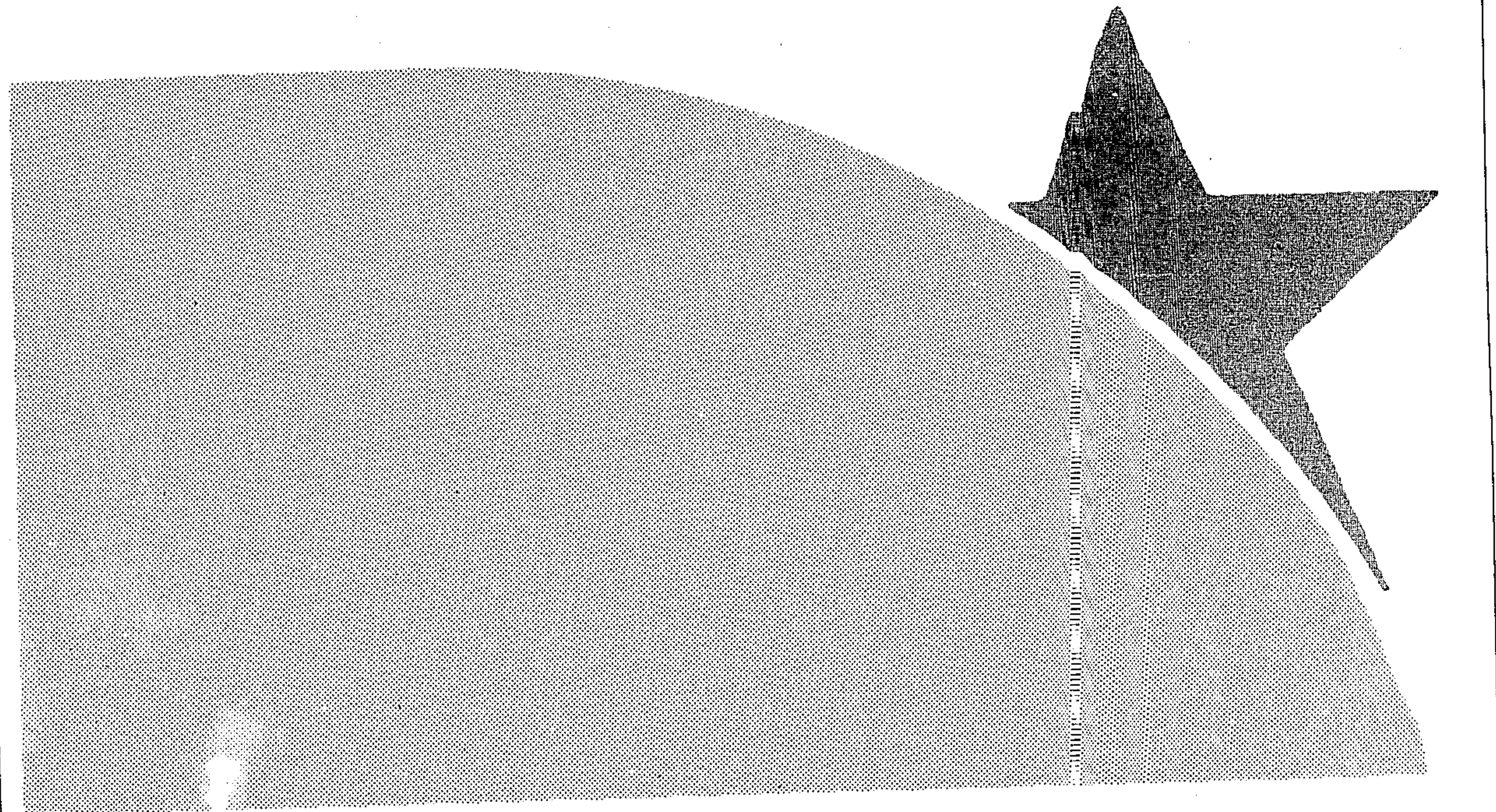

PARA

TRABALHO PELO POVO



Diário Oficial

República Federativa do Brasil - Estado do Pará

0561

CADERNO 6

BELEM - SEXTA-FEIRA, 20 DE MAIO DE 1994

ANO CII - 104º DA REPUBLICA - Nº 27.722

SECRETARIA DE ESTADO DA FAZENDA

PORTARIA Nº 547 DE 19 DE MAIO DE 1994

O SECRETÁRIO DE ESTADO DA FAZENDA, no uso da competência que lhe é conferida por Lei e, considerando a necessidade de reduzir custos nos serviços de arrecadação de tributos estaduais através da rede bancária autorizada,

RESOLVE:

Art. 1º O item VIII - DO RECOLHIMENTO DA ARRECAÇÃO, da Portaria nº 1.336 de 07 de novembro de 1991, passa a vigorar com a seguinte redação:

1. O recolhimento de arrecadação de tributos estaduais realizado pela rede bancária credenciada será repassado obrigatoriamente ao Banco do Estado do Pará S/A, através do Documento de Repasse de Arrecadação (DRA).

2. O agente arrecadador deverá efetuar o repasse dos valores referentes aos recolhimentos de tributos estaduais no prazo máximo de 02 (dois) dias úteis, a partir da data de seu recebimento.

3. A prestação de contas desse repasse será feita na agência nº 0015, Senador Lemos, do Banco do Estado do Pará S/A.

4. A agência nº 0015, Senador Lemos, do Banco do Estado do Pará S/A abrirá uma conta bancária em nome de cada Região

fiscal para efeito exclusivo de arrecadação estadual cujos saldos disponíveis serão transferidos automática e imediatamente a Conta Única do Tesouro Estadual.

5. É de competência exclusiva do Secretário de Estado de Fazenda a autorização para que os repasses ao Banco do Estado do Pará sejam efetuados em prazo superior ao previsto no sub-item 2.

Art. 2º Permanecem credenciadas para arrecadação de tributos estaduais as instituições financeiras abaixo relacionadas, revogadas as Portarias de credenciamento das demais instituições:

- 1 - Banco do Estado do Pará S/A
- 2 - Banco do Brasil S/A;
- 3 - Banco de Amazônia S/A;
- 4 - Caixa Econômica Federal.

Art. 3º Esta Portaria entra em vigor na data de sua publicação produzindo seus efeitos a partir do dia 23 de maio de 1994.

Registre-se, Publique-se e Cumpra-se.

JOÃO BAPTISTA FERREIRA RAMOS
Secretário de Estado da Fazenda CP94/0012276-4

(Fat. nº 10.026405, Reg. nº 10.026405, Dia: 20/05/94)

RESUMO DE PORTARIAS DO GABINETE DO SECRETÁRIO

ISENÇÃO DE IPVA

Portaria Nº0534 de 17.05.94
Motivo: Isenção de IPVA
Processo nº02883/94/SEFA
Base Legal: Art.150, inciso VI, Alínea "a" da Constituição Federal.

Interessado: TRIBUNAL DE CONTAS DO ESTADO DO PARÁ-TCE
MARCA TIPO CHASSI
FIAT/UNO ELETRONIC PASS/AUTOMÓVEL 980146000R5198327
CP94/0012284-5

Portaria Nº0535 de 17.05.94
Motivo: Isenção de IPVA
Processo nº02839/94/SEFA
Base Legal: Art.150, Parágrafo 2º da Constituição Federal

Interessado: BANCO CENTRAL DO BRASIL
MARCA TIPO PLACA
SCANIA CAR/CAMINHÃO/FURGÃO DD-3960
SCANIA CAR/CAMINHÃO/FURGÃO CD-6235
VW/KOMBI PASS/AUTOMÓVEL 8Z-3175
GM/VERANEIO PASS/AUTOMÓVEL 8Z-4108
CP94/0012292-6

Portaria Nº0536 de 17.05.94
Motivo: Isenção de IPVA
Processo nº02820/94/SEFA
Base Legal: Lei nº5.297 de 26.12.85, Art.4º, Inciso IV
Interessado: MINISTÉRIO DA JUSTIÇA-DEPARTAMENTO DE POLÍCIA
RODOVIÁRIA FEDERAL-19ª SUPERINTENDÊNCIA:

MARCA TIPO CHASSI
GM/KADETT IPANEMA PASS/AMBULANCIA 98GKA35RRC332809
CP94/0012300-0

Portaria Nº0537 de 17.05.94
Motivo: Isenção de IPVA
Processo nº02781/94/SEFA
Base Legal: Lei nº5.297, de 26.12.85, Art.4º, Inciso V e Art. 3º, V, do Regulamento, anexo ao decreto nº4187-A, de 30.12.85.

Interessado: LEGIRO DA BOA VONTADE - LBV
MARCA TIPO PLACA
HONDA/CS 125 TODAY PAS/MOTOCICLO BK-363
HONDA/CS 125 TODAY PAS/MOTOCICLO BK-594
CP94/0012308-6

Portaria Nº0538 de 17.05.94
Motivo: Isenção de IPVA
Processo nº02798/94/SEFA
Base Legal: Lei nº5.297, de 26.12.85, Inciso V, Art.3º.

Interessado: SERVIÇO SOCIAL DO COMÉRCIO - SESC

MARCA TIPO CHASSI
VOLKSWAGEN/KOMBI STANDARD NIS/CAMIONETA 98NZ2232RPO13724
CP94/0012316-7

Portaria Nº0539 de 17.05.94
Motivo: Isenção de IPVA
Processo nº02796/94/SEFA
Base Legal: Lei nº5.297 de 26.12.85, Art.3º, Inciso V
Interessado: SERVIÇO SOCIAL DA INDÚSTRIA - SESI

MARCA TIPO PLACA
MERCEDES BENZ PASS/MICRO/ONIBUS DA-2324
CP94/0012324-8

REPASSES DA QUOTA-PARTE MUNICIPAL

Portaria Nº0540 de 17.05.94
Base Legal: Art.162 da Constituição Federal nº63 de 11.01.90, bem como o Art.225 da Constituição Estadual.
Objetivo: Informar o valor dos repasses da Quota-Parte Municipal do ICMS e IPI/EXPORTAÇÃO, relacionados em anexo, conforme discriminação abaixo:

ICMS - período: 01 a 08.05.94 CP94/0012332-9
IPI/EXPORTAÇÃO: 1ª parcela - mês maio/94

COORDENADORIA FINANCEIRA COTA-PARTE DO ICMS PERÍODO= 01 A 08 DE MAIO/1994

MUNICÍPIO	CONTA	VALOR
ALENQUER	170.027-8	864.272,18
ALMEIRIM	170.028-6	9.483.684,46
ABEL FIGUEIREDO	170.281-5	154.789,58
AURORA DO PARÁ	170.271-8	260.410,71
ÁGUA AZUL DO NORTE	170.282-3	510.259,30
AVEIRO	170.029-4	527.741,42
AFUA	170.039-1	730.971,03
ANAJAS	170.040-5	536.846,69
ABATETUBA	170.050-2	1.674.276,95
ANANINDEUA	170.074-0	17.454.881,55
ALTAMIRA	170.076-6	3.308.490,71
AUGUSTO CORREA	170.085-5	413.015,02
ACARA	170.098-7	809.276,35
BRASIL NOVO	170.283-1	449.436,10
BREU BRANCO	170.284-0	1.092.268,12
BELEM	170.001-4	143.029.578,97
BREJO GRAN. ARAGUAIA	170.024-3	322.690,75
BOM JESUS TOCANTINS	170.025-1	393.711,85
BAGRE	170.041-3	410.101,34
BREVES	170.042-1	1.312.615,65
BAIAO	170.051-0	480.758,23
BARCARENA	170.052-9	13.773.723,21
BENEVIDES	170.075-8	2.830.281,96
BRAGANCA	170.086-3	1.663.714,84
BONITO	170.094-4	270.608,61
BUJARU	170.096-0	380.964,47
CUMARU DO NORTE	170.285-8	505.160,35
CASTANHAL	170.003-0	7.888.441,25
COLARES	170.004-9	274.979,14
CURUCA	170.005-7	433.046,62
CURIONOPOLIS	170.017-0	1.854.561,28
CHAVES	170.043-0	510.259,30
CURRALINHO	170.044-8	365.667,62
CAMETA	170.053-7	1.075.878,64
CONC. ARAGUAIA	170.058-8	1.472.139,97
CAPITAO POCO	170.069-3	933.100,01
CAPANEMA	170.084-7	3.135.126,38
CACHOEIRA DO ARARI	170.103-7	737.526,83
CONCORDIA DO PARÁ	170.097-9	587.107,77
D. ELIZEU	170.083-9	1.912.835,01

ELDORADO DO CARAJAS	170.286-6	329.610,75
FARO	170.031-6	106.349,55
GURUPA	170.045-6	492.048,76
GOINÉSIA DO PARÁ	170.287-4	959.331,19
GARRAFÃO DO NORTE	170.072-3	564.162,50
ITIXUNA DO PARÁ	170.276-9	212.699,09
IGARAPÉ-ACU	170.006-5	733.884,72
INHANGAPI	170.007-3	358.747,62
ITUPIRANGA	170.020-0	847.154,27
ITAITUBA	170.032-4	3.067.383,18
IGARAPÉ-MIRI	170.054-5	611.509,90
IRITUIA	170.070-7	525.191,94
JACAREACANGA	170.288-2	236.372,80
JACUNDA	170.021-5	972.442,78
JURUTI	170.033-2	419.206,61
LIMOEIRO AJURU	170.055-3	323.419,17
M. BARATA	170.008-1	241.835,96
MARACANA	170.009-0	376.229,73
MARAPANIM	170.010-3	344.179,19
MARABÁ	170.022-7	8.145.574,06
MARABÁ	170.034-0	1.110.114,45
MARABÁ	170.044-4	441.787,67
MELGACO	170.056-1	757.194,21
MOGALUBA	170.057-0	808.912,14
MOJU	170.071-5	765.935,27
MAE DO RIO	170.077-4	623.893,06
MEDICILÂNDIA	170.105-3	730.242,61
MUANA	170.279-3	116.183,24
NOVO ESP. DO PIRIA	170.289-0	267.330,71
NOVO PROGRESSO	170.290-4	2.149.572,01
NOVO REPARTIMENTO	170.087-1	318.684,43
NOVA TIMBOTEUA	170.035-9	1.132.331,31
OBIDOS	170.036-7	5.526.170,14
ORIXIMINA	170.047-2	397.718,17
DETRAS DO PARÁ	170.045-0	1.466.676,80
OURILÂNDIA NORTE	170.093-6	309.943,37
OURÉM	170.291-2	324.511,80
PALESTINA DO PARÁ	170.294-3	434.503,46
PAU D'ARCO	170.019-7	13.022.720,59
PARAÍPEBA	170.037-5	425.762,40
PRAINHA	170.048-0	1.195.703,99
PORTEL	170.068-5	9.116.924,20
PARAGOMINAS	170.079-0	578.002,51
PORTO DE MOZ	170.018-9	801.992,13
PARAÍS	170.088-0	242.200,17
BEIXE-BOI	170.089-8	398.082,38
PRIMAVEIRA		

CONTE DE ...	170.100-1	544.945,64
...
S. CRUZ ARARI	170.100-2	369.309,73

SALVATERRA	170.102-9	382.785,53
S. JOAO PIRABAS	170.090-1	368.217,10
SALINOPOLIS	170.091-0	634.090,97
SANTAREM NOVO	170.092-8	225.810,48
TERRA SANTA	170.293-9	1.093.360,76
TRAIRAO	170.294-7	291.094,41
TERRA ALTA	170.277-7	144.227,47
TUCURUI	170.026-0	22.787.939,98
TUCUMAN	170.064-2	2.019.548,77
TOME-ACU	170.095-2	2.194.734,15
TAILANDIA	170.099-5	2.042.129,83
ULIANOPOLIS	170.280-7	2.324.344,90
URUARA	170.078-2	763.385,79
VITORIA DO XINGU	170.073-1	305.572,84
VISEU	170.082-0	730.971,03
VIGIA	170.016-2	704.383,65
XINGUARA	170.066-9	3.019.207,35

T O T A L 344.210.770,33

SECRETARIA DE ESTADO DA FAZENDA
COORDENADORIA FINANCEIRA
COTA-PARTE DO IPI EXPORTACAO
PERIODO= 1a PARCELA DE MAIO/94

MUNICIPIO	CONTA	VALOR
ALENQUER	170.027-8	589.304,77
ALMEIRIM	170.028-6	5.588.616,43
ABEL FIGUEIREDO	170.281-5	91.215,56
AURORA DO PARA	170.271-8	153.456,77
AGUA AZUL DO NORTE	170.282-3	300.689,41
AVEIRO	170.029-4	310.991,41
AFUA	170.039-1	430.752,07
ANAJAS	170.040-5	316.357,03
ABAETETUBA	170.050-2	986.634,43
ANANINDEUA	170.074-0	10.285.295,86
ALTAMIRA	170.076-6	1.949.653,12
AUGUSTO CORREA	170.085-5	243.384,58
ACARA	170.098-7	476.594,41
BRASIL NOVO	170.283-1	264.847,06
BREU BRANCO	170.284-0	643.659,92
BELEM	170.001-4	84.285.338,86
BREJO GRAN. ARAGUAIA	170.024-3	190.157,62
BOM JESUS TOCANTINS	170.025-1	232.877,46
BAGRE	170.041-3	245.667,35
BREVES	170.042-1	773.507,95
BAIAO	170.051-0	283.304,80
BARCARENA	170.052-9	6.116.682,52
BENEVIDES	170.075-8	1.667.849,70
BRAGANCA	170.086-3	980.406,31
BONITO	170.094-4	159.466,26
BUJARU	170.096-0	224.497,59
CUMARU DO NORTE	170.285-8	297.684,66
CASTANHAL	170.003-0	4.648.559,59
COLARES	170.004-9	162.041,76
CURUCA	170.005-7	255.188,94
CURIONOPOLIS	170.017-0	1.092.869,73
CHAVES	170.043-0	300.689,41
CURRALINHO	170.044-8	211.483,35
CAMETA	170.053-7	434.001,80
CONC. ARAGUAIA	170.058-8	867.543,64
CAPITAO POCO	170.069-3	549.868,86
CAPANEMA	170.084-7	1.847.490,70
CACHOEIRA DO ARARI	170.103-7	434.615,32

CONSELHO DE RECURSOS FISCAIS DO ESTADO

PRIMEIRA CAMARA PERMANENTE
ANDUICIO DE Pauta de Julgamento
Faço público para quem interessar possa, que o Excelentíssimo Senhor Presidente da Primeira Câmara Permanente do Conselho de Recursos Fiscais do Estado do Pará, designou o dia 01 de junho de 1994, para julgamento do Recurso abaixo mencionado.

RECURSO Nº953 - Voluntário, em que é recorrente B. DE S. PINHEIRO, e recorrido o DELEGADO REGIONAL DA FAZENDA ESTADUAL-16ª Região Fiscal-Icoaracy - Conselheiro-Relator - MANOEL DA SILVA OLIVEIRA.

Secretaria da Primeira Câmara Permanente do Conselho de Recursos Fiscais do Estado, em 19 de maio de 1994.

MARIA TEREZA CABEÇA FRAZ
Secretária CP94/0012340-0

RESUMO DE PORTARIAS DA DIRETORA DE ADMINISTRAÇÃO

SUPRIMENTO DE FUNDOS
Portaria Nº0331 de 18.05.94
Nome do Servidor: CARLOS SIDNEY CARVALHO DE OLIVEIRA
Matrícula: 6007686-020
Valor do suprimento: CR\$19.363.680,00 (DEZENOVE MILHÕES TREZENTOS E SESENTA E TRÊS MIL E SETSCEN

TOS E' DITENTA CRUZEIROS REAIS).

Elementos de despesas:
3120 - Material de Consumo - CR\$11.295.480,00
3132 - Outros Serviços e Encargos - CR\$8.068.200,00
Período de aplicação: maio e junho/94
Data da Concessão: 18.05.94
Ofício nº046/94-Gab. Del. 2ª RF. CASTANHAL CP94/0012348-5

Portaria Nº0332 de 18.05.94
Nome da Servidora: DEUSARINA MARIA DA SILVA FARO
Matrícula: 0085650-015
Valor do suprimento: CR\$8.916.925,00 (OITO MILHÕES, NOVECEN- TOS E DEZESSEIS MIL E NOVECEN- TOS E CINCO CRUZEIROS REAIS).

Elementos de despesas:
3120 - Material de Consumo - CR\$4.720.183,00
3132 - Outros Serviços e Encargos - CR\$4.196.742,00
Período de aplicação: maio e junho/94
Data da Concessão: 18.05.94
Ofício nº060/94-Gab. Del. 9ª RF. - ANANINDEUA CP94/0012356-6

Portaria Nº0333 de 18.05.94
Nome do Servidor: WALDENOR MEDEIROS DE ANDRADE
Matrícula: 5128170-017
Valor do suprimento: CR\$5.620.000,00 (CINCO MILHÕES E SEIS- CENTOS E VINTE MIL CRUZEIROS REAIS).

Elementos de despesas:

CONDORCIA DO PARA	170.087-9	345.975,24
...
XINGUARA	170.066-9	1.779.207,99

T O T A L 214.624.648,46

3120 - Material de Consumo - CR\$3.690.000,00
3132 - Outros Serviços e Encargos - CR\$1.930.000,00

Período de aplicação: maio e junho/94
Data da Concessão: 18.05.94
Ofício nº028/94-Gab. Del. 12ª RF - CAPANEMA CP94/0012364-7

Extrato do Contrato de Prestação de Serviços
Contrato nº 026/94/SEFA

Partes: Estado do Pará, através da Secretaria de Estado da Fazenda e a empresa TELEBELEM COMERCIO E SERVIÇOS LTDA-ME. Objeto: O presente contrato tem por objeto a prestação de serviços de manutenção preventiva e corretiva e operação de Sistema Telefônico das unidades administrativas da Secretaria de Estado da Fazenda.

Vigência: início 12.05.94 término em 31.12.94.
Dotação Orçamentária: 17.101.03.08.021.2521.3132.11.100
Nota de Empenho nº 401174 de 12.05.94
Valor: CR\$ 68.168.058,73 (Sessenta e Oito Milhões, Cento e Sessenta e Oito Mil, Cinquenta e Oito Cruzeiros Reais e Se- tenta e Três Centavos).
Data de assinatura: 12.05.94 CP94/0012372-6

SECRETARIA DE ESTADO DE OBRAS PÚBLICAS

EXTRATO DO 182 TERMO ADITIVO AO CONVÊNIO PARA A CONCLUSÃO DO CENTRO DE REEDUCAÇÃO FEMININO, NO COQUEIRO, FIRMADO EM 20.08.91, ENTRE SUSIPE/SEOP, TENDO COMO OBJETO PRORROGAR O PRAZO QUE TERMINARIA EM 11.05.94, PASSANDO A EXPIRAR-SE EM 11.09.94, PERMANECENDO INALTERADOS TODAS AS DEMAIS CLÁUSULAS DO CONVÊNIO ORIGINAL.

OSWALDO DE OLIVEIRA COELHO FILHO PELA SUSIPE E RAUL DOS SANTOS AMARAL PELA SEOP.

CP94/0012380-9

(Fat. nº 10.026386, Reg. nº 10.026386, Dia: 20/05/94)

SECRETARIA DE ESTADO DE SAÚDE PÚBLICA

PORTARIA Nº 16 DE 19 DE MAIO DE 1994.

O SECRETÁRIO DE ESTADO DE SAÚDE PÚBLICA, NO USO DE SUAS ATRIBUIÇÕES LEGAIS,

R E S O L V E:

DESIGNAR AS SERVIDORAS, IOLENE DE AZEVEDO BARROS, ADVOGADA, MATRÍCULA Nº 5155380/11, DARKLE MENICI ARES NAHMIA, PSICOLOGA, MATRÍCULA Nº 0119628/15 E INGRID NATAL ROCHA BRITO, ENFERMEIRA, MATRÍCULA 0086584/12, PARA SOB A PRESIDÊNCIA DA PRIMEIRA COMPOREM COMISSÃO DE INQUÉRITO ADMINISTRATIVO, A FIM DE APURAR O ENUNCIADO NO MEMO Nº 534/90.

REGISTRE-SE, PUBLIQUE-SE E CUMPRE-SE.

GABINETE DO SECRETÁRIO DE ESTADO DE SAÚDE PÚBLICA, EM 19 DE MAIO DE 1994.

JOSÉ ROBERTO VELHO DA CRUZ
SECRETÁRIO DE ESTADO DE SAÚDE PÚBLICA

CP94/0012388-4

(Fat. nº 10.026409, Reg. nº 10.026409, Dia: 20/05/94)

DISPENSA DE LICITAÇÃO

REF. OFÍCIO Nº 080/94/H.R.T./SESPA, DE 10.05.94

ASSUNTO: SOLICITA A SRA DIRETORA DO HOSPITAL REGIONAL DE TUCURUI/SESPA, ATRAVÉS DO OFÍCIO SUPRA CITADO, A DISPENSA DE LICITAÇÃO PARA AQUISIÇÃO DE MEDICAMENTOS E MATERIAL TÉCNICO CONFORME RELAÇÃO CONSTATANTE AS FLS. 03 A 11 DO PROCESSO EM EPIGRAFE. FUNDAMENTA SEU PEDIDO NA SITUAÇÃO DE EMERGÊNCIA QUE TEM O REFERIDO HOSPITAL NA AQUISIÇÃO DO MATERIAL, A FIM DE EVITAR QUE SE PONHA EM IMINENTE RISCO A INCOLUMIDADE, A SAÚDE E A PRÓPRIA VIDA DOS PACIENTES, INCLUSIVE DOS INTERNOS QUE ENCONTRAM-SE NAQUELE NO SÓCÓMIO, ENQUADRANDO DESTARDE, A SITUAÇÃO NO ART. 24, IV DA LEI Nº 8.666/93. RECEPCIONADO O EXPEDIENTE PELO SR. SECRETÁRIO ADJUNTO, CORROBOROU ESTE COM AS ALEGAÇÕES DA DIREÇÃO DO H.R.T. E, ATRAVÉS DE DESPACHO FUNDAMENTADO ENCAMINHOU O CASO CONCRETO DE DISPENSA DE LICITAÇÃO PARA FINS DE RATIFICAÇÃO COMO DETERMINA O ART. 26 "CAPUT" DO REFERIDO DIPLOMA LEGAL.

DESPACHO: POR SE TRATAR DE SITUAÇÃO DE EMERGÊNCIA, E COM O INTUITO, OBRIGAÇÃO E ZELO DO ADMINISTRADOR DE SAÚDE PÚBLICA EM EVITAR IMINENTE RISCO À VIDA DAS PESSOAS (USUÁRIOS E INTERNOS) DO H.R.T., ENQUADRA-SE PORTANTO O CASO NA HIPÓTESE PREVISTA NO ART. 24, INCISO IV DA LEI Nº 8.666/93, SENDO DESSA FORMA DISPENSÁVEL A LICITAÇÃO, OCASIÃO EM QUE RATIFICO O ATO, DANDO A NECESSÁRIA EFICÁCIA COMO BEM DETERMINA O ART. 26 DA CITADA LEI.

GABINETE DO SECRETÁRIO DE ESTADO DE SAÚDE PÚBLICA, EM 19.05.94

JOSÉ ROBERTO VELHO DA CRUZ
SECRETÁRIO DE ESTADO DE SAÚDE PÚBLICA

CP94/0012389-2

CONSELHO ESTADUAL DE SAÚDE

RESOLUÇÃO CES/PARÁ Nº 07, DE 16 DE MAIO DE 1994

O PRESIDENTE DO CONSELHO ESTADUAL DE SAÚDE, NO USO DE SUAS ATRIBUIÇÕES E DE ACORDO COM DECISÃO DOS MEMBROS DESTA COMISSÃO, NA SESSÃO ORDINÁRIA DO DIA 16 DE MAIO DE 1994.

CONSIDERANDO A PROPOSTA DE MUNICIPALIZAÇÃO DO SETOR SAÚDE DO MUNICÍPIO DE ANANINDEUA;

CONSIDERANDO O ATENDIMENTO DE TODAS AS EXIGÊNCIAS LEGAIS, CONFORME PARECER DA COMISSÃO DE MUNICIPALIZAÇÃO CONSTITUÍDA PELO CONSELHO ESTADUAL DE SAÚDE, ATRAVÉS DA RS Nº 003, DE 12 DE JANEIRO DE 1994.

RESOLVE:

APROVAR O ENQUADRAMENTO, DO MUNICÍPIO DE ANANINDEUA, NA CONDIÇÃO DE GESTÃO INCIPIENTE.

JOSÉ ROBERTO VELHO DA CRUZ
PRESIDENTE DO CES/PARÁ

CP94/0012317-5

RESOLUÇÃO CES/PARÁ Nº 08, DE 18 DE MAIO DE 1994.

O PRESIDENTE DO CONSELHO ESTADUAL DE SAÚDE, NO USO DE SUAS ATRIBUIÇÕES E DE ACORDO COM A DECISÃO DOS MEMBROS DESTA COMISSÃO, EM REUNIÃO REALIZADA NO DIA 16.05.94

CONSIDERANDO A PROPOSTA DE MUNICIPALIZAÇÃO DO SETOR SAÚDE DO MUNICÍPIO DE REDENÇÃO, EFETIVADA ATRAVÉS DA PREFEITURA MUNICIPAL DE REDENÇÃO.

CONSIDERANDO QUE O PROCESSO ENCONTRA-SE TOTALMENTE INSTRUÍDO, DE ACORDO COM LEGISLAÇÃO EM VIGOR, CONFORME PARECER EMITIDO PELA COMISSÃO DE MUNICIPALIZAÇÃO CONSTITUÍDA ATRAVÉS DA RESOLUÇÃO CES/PARÁ Nº 003, DATADA DE 12 DE JANEIRO DE 1994.

RESOLVE:

APROVAR O ENQUADRAMENTO, NA CONDIÇÃO DE GESTÃO PARCIAL, DO MUNICÍPIO DE REDENÇÃO.

JOSÉ ROBERTO VELHO DA CRUZ
PRESIDENTE DO CES/PARÁ

CP94/0012309-4

CONSELHO ESTADUAL DE SAÚDE

RESOLUÇÃO Nº 009, DE 16 DE MAIO DE 1994

O PRESIDENTE DO CONSELHO ESTADUAL DE SAÚDE, NO USO DE SUAS ATRIBUIÇÕES E DE ACORDO COM A DECISÃO TOMADA EM REUNIÃO ORDINÁRIA DO DIA 16.05.94.

RESOLVE:

ALTERAR A COMPOSIÇÃO DA COMISSÃO PERMANENTE, CONSTITUÍDA ATRAVÉS DA RESOLUÇÃO Nº 002-CES/PARÁ, DE 13 DE JANEIRO DE 1994, QUE PASSARÁ A CONTAR COM OS SEGUINTE MEMBROS:

NEIDE ROCHA CUNHA SOLIMÕES
ODILENE DO SOCORRO PINHEIRO DA SILVA
PAULO DE TARSO RIBEIRO DE OLIVEIRA
PAULO FERNANDO DA SILVA MONTEIRO
EDUARDO LUIZ DA SILVA LOUREIRO
MARIA REGINA GUAPINDAIA MAROJA

JOSÉ ROBERTO VELHO DA CRUZ
PRESIDENTE DO CES/PARÁ

CP94/0012301-9

(Fat. nº 10.026408, Reg. nº 10.026408, Dia: 20/05/94)

ÓRGÃO: SECRETARIA DE ESTADO DE SAÚDE PÚBLICA-SESPA
MODALIDADE: CONVITE Nº 035/94 EDITAL AUTORIZADO EM 26.04.94

OBJETO DE LICITAÇÃO: AQUISIÇÃO DE UM MIMIOGRAFO ELETRÔNICO E MANUAL, DESTINADO AO HOSPITAL REGIONAL DE TUCURUI.

FIRMAS VENCEDORAS:

- 01- A FIRMA DE Nº 01 (PAINEL), NÃO FOI VENCEDORA DE NENHUM ITEM.
- 02- A FIRMA DE Nº 02 (PANAMÉRICA), NÃO FOI VENCEDORA DE NENHUM ITEM.
- 03- A FIRMA DE Nº 03 (GELPAC), FOI A VENCEDORA DO ITEM DE Nº 01 PELO CRITÉRIO DE MENOR PREÇO: NUM TOTAL DE 11.300 URV'S.
- 04- A FIRMA DE Nº 04 (MASTER), NÃO FOI VENCEDORA DE NENHUM ITEM.
- 05- TOTAL GERAL DO CONVITE Nº 035/94. 11.300 URV'S.

BELEM, 12 DE MAIO DE 1994.

A COMISSÃO

CARMELITA RODRIGUES BARBALHO - PRESIDENTE

CP94/0012293-4

ÓRGÃO: SECRETARIA DE ESTADO DE SAÚDE PÚBLICA-SESPA
MODALIDADE: CONCORRÊNCIA PÚBLICA Nº 005/94
EDITAL AUTORIZADO: AQUISIÇÃO DE MEDICAMENTOS BÁSICOS E ESPECÍFICOS PARA O 1º TRIMESTRE DE 94, PARA SUPRIR O SISTEMA ÚNICO DE SAÚDE-SESPA.

FIRMAS VENCEDORAS:

- 1- A FIRMA DE Nº 01 - LABORATÓRIO NEO-QUÍMICA - FOI VENCEDORA PELO CRITÉRIO DE MENOR PREÇO DOS ITENS 27, 29, 31, 54 E 65. NUM TOTAL DE 13.055,36 URV'S.
- 2- A FIRMA DE Nº 02 - NORTE PHARMA - VENCEU PELO CRITÉRIO DE ÚNICA FONTE OS ITENS 37 E 86. NUM TOTAL DE 8.768,33 URV'S.
- 3- A FIRMA DE Nº 03 - F. CARDOSO - FOI VENCEDORA PELO CRITÉRIO DE MENOR PREÇO DOS ITENS 01, 02, 12, 20, 21, 36, 46, 49, 50, 66, 69, 95, 97, 98 E 99. NUM TOTAL DE 307.879,10 URV'S.
- 4- A FIRMA DE Nº 04 - IMIFARMA - VENCEU PELO CRITÉRIO DE MENOR PREÇO OS ITENS 03, 04, 17, 32, 42, 48, 61, 63, 71, 74, 76, 77, 84, 88, 89, 92, 93, 101, 102, 103, 105 E 106, NO VALOR DE 233.576,50 URV'S. E ÚNICA FONTE O ITEM 68, NO VALOR DE 320,00 URV'S. PERFAZENDO UM TOTAL DE 233.896,50 URV'S.
- 05- A FIRMA DE Nº 05 - FARMOQUÍMICA - FOI VENCEDORA PELO CRITÉRIO DE MENOR PREÇO DOS ITENS 07, 08, 09, 22 E 82. NUM TOTAL DE 376.435,00 URV'S.
- 06- A FIRMA DE Nº 06 - E M S - VENCEU PELO CRITÉRIO DE MENOR PREÇO OS ITENS 06, 14, 30, 33, 55, 56, 67, 70 E 91. NUM TOTAL DE 76.910,00 URV'S.
- 07- A FIRMA DE Nº 07 - PRADO - VENCEU PELO CRITÉRIO DE MENOR PREÇO O ITEM 05, NO VALOR DE 3.060,00 URV'S E SENDO ÚNICA FONTE O ITEM 81, NO VALOR DE 20.680,00 URV'S. PERFAZENDO UM TOTAL DE 23.740,00 URV'S.
- 08- A FIRMA DE Nº 08 - CRISTÁLIA - FOI VENCEDORA PELO CRITÉRIO DE ÚNICA FONTE O ITEM 64. NUM TOTAL DE 8.100,00 URV'S.
- 09- A FIRMA Nº 09 - LABORATÓRIO TEUTO - VENCEU PELO CRITÉRIO DE MENOR PREÇO OS ITENS 16, 57, 72 E 73. NUM TOTAL DE 95.980,00 URV'S.
- 10- A FIRMA DE Nº 10 - ELI LILLY - FOI VENCEDORA PELO CRITÉRIO DE ÚNICA FONTE O ITEM 58. NUM TOTAL DE 1.000,00 URV'S.
- 11- A FIRMA DE Nº 11 - SP PHARMA - NÃO FOI VENCEDORA DE NENHUM ITEM.

12- TOTAL DA CONCORRÊNCIA PÚBLICA Nº 005/94, E DE: 1.145.764,29 URV'S.

BELEM, 12 DE MAIO DE 1994.

A COMISSÃO

PRESIDENTE: GREGORIA NAZEAZENA PASSOS DE OLIVEIRA

CP94/0012285-3

(Fat. nº 10.026410, Reg. nº 10.026410, Dia: 20/05/94)

RESUMO DE 1º TERMO ADITIVO

CONTRATANTE: SECRETARIA DE ESTADO DE SAÚDE PÚBLICA
CONTRATADO: MARIA DE BELEM DOS SANTOS ALBUQUERQUE
CARGO: Economista
LOTAÇÃO: Departamento de Finanças
CARGA HORÁRIA: 30 h. semanais
VIGÊNCIA: 01.04.94 a 30.09.94 CP94/0012277-2
VENCIMENTO: 291,43 URV'S

CONTRATANTE: SECRETARIA DE ESTADO DE SAÚDE PÚBLICA
CONTRATADO: CARLA SIMONE FRANÇA COSTA
CARGO: Agente Administrativo
LOTAÇÃO: Departamento de Atenção a Saúde
CARGA HORÁRIA: 30 h. semanais
VIGÊNCIA: 01.04.94 a 30.09.94 CP94/0012269-1
VENCIMENTO: 83,43 URV'S

CONTRATANTE: SECRETARIA DE ESTADO DE SAÚDE PÚBLICA
CONTRATADO: LUIZ DA SILVA PINHEIRO
CARGO: Agente de Portaria
LOTAÇÃO: Departamento de Atenção a Saúde
CARGA HORÁRIA: 30 h. semanais
VIGÊNCIA: 01.04.94 a 30.09.94 CP94/0012261-6
VENCIMENTO: 64,79 URV'S

CONTRATANTE: SECRETARIA DE ESTADO DE SAÚDE PÚBLICA
CONTRATADO: JOÃO DOS SANTOS MOTA
CARGO: Economista
LOTAÇÃO: Departamento de Finanças
CARGA HORÁRIA: 30 h. semanais
VIGÊNCIA: 01.04.94 a 30.09.94 CP94/0012253-5
VENCIMENTO: 291,43 URV'S

CONTRATANTE: SECRETARIA DE ESTADO DE SAÚDE PÚBLICA
CONTRATADO: ELI CORDEIRO DOS SANTOS
CARGO: Contador
LOTAÇÃO: Departamento de Finanças
CARGA HORÁRIA: 30 h. semanais
VIGÊNCIA: 01.04.94 a 30.09.94 CP94/0012245-4
VENCIMENTO: 291,43 URV'S

CONTRATANTE: SECRETARIA DE ESTADO DE SAÚDE PÚBLICA
CONTRATADO: ROSANGELA CARDOSO DA CONCEIÇÃO
CARGO: Administrador
LOTAÇÃO: Divisão de Controle de Cargos/DRH
CARGA HORÁRIA: 40 h. semanais
VIGÊNCIA: 01.04.94 a 30.09.94 CP94/0012237-3
VENCIMENTO: 388,56 URV'S

CONTRATANTE: SECRETARIA DE ESTADO DE SAÚDE PÚBLICA
CONTRATADO: EDNA OLIVEIRA DO ROSÁRIO
CARGO: Agente de Portaria
LOTAÇÃO: Divisão de Controle de Cargos/DRH
CARGA HORÁRIA: 40 h. semanais
VIGÊNCIA: 01.04.94 a 30.09.94 CP94/0012229-2
VENCIMENTO: 86,38 URV'S

CONTRATANTE: SECRETARIA DE ESTADO DE SAÚDE PÚBLICA
CONTRATADO: LUZENIL QUARESMA DE CARVALHO
CARGO: Agente Administrativo
LOTAÇÃO: Divisão de Controle de Cargos/DRH
CARGA HORÁRIA: 40 h. semanais
VIGÊNCIA: 01.04.94 a 30.09.94 CP94/0012221-7
VENCIMENTO: 111,23 URV'S

CONTRATANTE: SECRETARIA DE ESTADO DE SAÚDE PÚBLICA
CONTRATADO: RAIMUNDA DINACI LIMA MIRANDA
CARGO: Auxiliar de Informática
LOTAÇÃO: Divisão de Controle de Cargos
CARGA HORÁRIA: 40 h. semanais
VIGÊNCIA: 01.04.94 a 30.09.94
VENCIMENTO: 96,30 URV'S

PUBLIQUE-SE, REGISTRE-SE E CUMPRE-SE.

JOSÉ ROBERTO VELHO DA CRUZ
Secretário de Estado de Saúde Pública

CP94/0012213-6

(Fat. nº 10.026394, Reg. nº 10.026394, Dia: 20/05/94)

HOSPITAL OFIR LOIOLA

RESULTADO DE LICITAÇÃO:

ÓRGÃO: HOSPITAL OFIR LOIOLA.

MODALIDADE: CONVITE Nº 015/94 - Válvula para Hidrocefalia.

FIRMAS VENCEDORAS: (MENOR PREÇO):

JOHNSON & JOHNSON LTda, nos itens: 01 e 02.

PRESIDENTE DA COMISSÃO: MARIA AUXILIADORA MARTINS RODRIGUES.

Belém, 17 de maio de 1994.

CP94/0012205-5

RESULTADO DE LICITAÇÃO:

ÓRGÃO: HOSPITAL OFIR LOIOLA.

MODALIDADE: CONVITE Nº 018/94-HOL - Carnes em Geral.

FIRMAS VENCEDORAS (MENOR PREÇO):

JPD MORAES, NO ITEM: 07.

FIS COM. e REPRES. LTda. NO ITEM: 06.

ESTOCK DIST. LTda, NO ÍTEM: 05.
RANI DIST. LTda, NO ÍTEM: 08.
FRIGOPLAN COM. LTda, NOS ÍTENS: 01,02,03,04.
A.A. COM. DE NEGÓCIO LTda, NO ÍTEM: 09.
PRESIDENTE DA COMISSÃO: MARIA AUXILIADORA MARTINS RODRIGUES.
Belém, 17 de maio de 1994.

CP94/0012206-3

RESULTADO DE LICITAÇÃO:
ÓRGÃO: HOSPITAL OFIR LOIOLA.
MODALIDADE: CONVITE Nº 019/94-HOL - Hortifrutigranjeiros.
FIRMAS VENCEDORAS (MENOR PREÇO):
FIS COM. E REPRES; LTda, NOS ÍTENS: 01 à 34 (LOTE), 35 e 38.
PASMAMAZON COMÉRCIO E SERV. LTda, NOS ÍTENS: 36,37
= CP94/0012214-4

RESULTADO DE LICITAÇÃO:
ÓRGÃO: HOSPITAL OFIR LOIOLA.
MODALIDADE: TOMADA DE PREÇOS Nº 010/94-HOL - Gêneros Alimentícios não Perecíveis.
FIRMAS VENCEDORAS (MENOR PREÇO):
MACOSVI IND. COM. LTda, no ítem: 13.
MASTER DISTRIBUIDORA LTda, NOS ÍTENS: 03,28,46 54 e 55.
FIS COM. REP. LTda, NOS ÍTENS: 07,11,15,16,41, 42,44,50,51,52 e 53.
A.A.COM. DE NEGÓCIOS LTda, NOS ÍTENS: 01,06,17 18,29,31,38,45,49, e 58.
RANI DIST. LTda, NOS ÍTENS: 02,04,05,08,09,10, 12,14,19,20,21,22,23,24,25,26,27,32,33,34,35, 36,37,39,40,43,47,48,56 e 57.
PRESIDENTE DA COMISSÃO: MARIA AUXILIADORA MARTINS RODRIGUES.
CP94/0012222-5

RESULTADO DE LICITAÇÕES:
ÓRGÃO: HOSPITAL OFIR LOIOLA
MODALIDADE: TOMADA DE PREÇOS Nº 009/94-MEDICAMENTOS.
FIRMAS VENCEDORAS: MENOR PREÇO
FRESEMIUS LAB. LTDA: ÍTENS: 05,78,79,107,108.
COM. E REP. PRADO: ÍTENS: 30,109,110,111,112.
M.M. LOBATO LTDA: ÍTENS: 09,27,41,42,45,67,80,91.
NORTE PHARMA COM. LTDA: ÍTENS: 10,11,14,16,39,50, 51,71,73,95,101,103,105,106.
CIRUBEL LTDA: ÍTEM: 97
DARROW LAB. ÍTEM: 62
MEDICENTER COM. LTDA: ÍTENS: 08,12,17,22,32,33,35, 58,60,84,85,102.
EUROFARMA LAB. LTDA: ÍTENS: 03,07,20,23,24,31,40, 44,46,68,89,90.
CRISTÁLIA PROD. QUÍMICOS FARM. ÍTENS: 15,61,92,104.
PROBELÉM LTDA: ÍTENS: 04,57,74.
F. CARDOSO, ÍTENS: 01,02,06,13,18,19,21,25,55,63, 81,93,99.
ENDOMED LTDA: ÍTENS: 29,64,82,98.
UNIÃO COMERCIAL: ÍTENS: 49,70,86,87,88,113.
DIST. INTERCONTINENTAL: ÍTENS: 59,100.
COSFARMA LTDA: ÍTENS: 28,34,38,47,48,56,72,75,76, 83,94.
PRESIDENTE DA COMISSÃO: MARIA AUXILIADORA M. RODRIGUES.
Belém, 19 de Maio de 1994

À COMISSÃO:

CP94/0012230-6

(Fat. nº 10.026393, Reg. nº 10.026393, Dia: 20/05/94)

RESUMO DE PORTARIAS

REMANEJAR
- PORTARIA nº 232/94-DG/HOL, de 18.05.94
- SERVIDOR: LUCILENE DE BRITO SUNINGA.
- MOTIVO: Remanejar da Diretoria Administrativa para a Clínica Pediátrica deste Hospital
- FUNÇÃO: Atendente de Consultório CP94/0012238-1

ATRIBUIR
- PORTARIA nº 226/94-DG/HOL, de 04.05.94
- SERVIDOR: RAIMUNDO NONATO QUEIROZ DE LÊO.
- FUNÇÃO: CHEFE DA COMISSÃO DE CONTROLE DE INFECÇÃO HOSPITALAR - CCIH, deste Hospital.
- MOTIVO: Atribuir a partir de 01.04.94 a FUNÇÃO GRATIFICADA DA - F.G-3 CP94/0012246-2

RESOLUÇÕES DO CONSELHO TÉCNICO / HOL

- RESOLUÇÃO nº 003/94-CTA/HOL, de 18.05.94
- CRIAR a CLÍNICA DE CIRURGIA REPARADORA, e DESIGNAR o Dr. JOSÉ PIQUEIRA DA NÓBREGA RIBEIRO, atribuindo-lhe Função Gratificada - FG.3 CP94/0012254-3

- RESOLUÇÃO nº 004/94-CTA/HOL, de 18.05.94
- DESIGNAR para responder pela CHEFIA DA DIVISÃO DE FARMÁCIA a Farmacêutica MARGARIDA BARRIO MENESCHAL, atribuindo-lhe a Função Gratificada - FG.3. CP94/0012262-4

- RESOLUÇÃO nº 005/94-CTA/HOL, de 18.05.94
- TORNAR SEM EFEITO as FUNÇÕES GRATIFICADAS atribuídas aos Servidores a seguir discriminados:
. ELIZABETH SILVA SANTOS. FG.3
. ELIZABETH DE LOURDES DE A. DOS SANTOS. FG.1
. MARIA DE FÁTIMA DA SILVA SOUZA. FG.1
. JOSÉ PEDRO PEREIRA CASTRO DA SILVA. FG.1
. RITA NASCIMENTO DE ALBUQUERQUE. FG.1

.ZANDRA DA SILVA MOTA. FG.2
.HAROLDO PINHEIRO. FG.1
.MARIA ALICE RÓS MIRANDA TORRES. FG.1
.REJANE SILVA CAVALCANTE. FG.1
.ALDANY VILHENA DA SILVA. FG.2
.JOÃO EMÍLIO MARTINS DE MACEDO. FG.2

Belém, 19 de maio de 1994.

Dr. MÁRIO DE NAZARETH CHAVES FÁSCIO.
Diretor Geral / HOL/HOL

CP94/0012270-5

EXTRATO DO 1º TERMO ADITIVO AO CONTRATO DE PRESTAÇÃO DE SERVIÇOS DE VIGILÂNCIA QUE ENTRE SI FAZEM: HOSPITAL OFIR LOIOLA E A FIRMA SERVINORTE ADM. SERV. DE VIGILÂNCIA.

CLÁUSULA I - ALTERAÇÃO DO PADRÃO MONETÁRIO.

FICA ALTERADO O PADRÃO MONETÁRIO DA CLÁUSULA V, ÍTEM 5.1 DO CONTRATO ADMINISTRATIVO SUPRA MENCIONADO PARA U.R.V.

CLÁUSULA II - VALOR MENSAL EM U.R.V.

O VALOR MENSAL SERÁ DE 9.398,79 UNIDADES REAIS DE VALORES, RETROATIVA A 1º de MARÇO DE 1994.

CLÁUSULA III - REAJUSTES DE PREÇOS.

FICA VEDADO O REAJUSTE DE PREÇOS NOS TERMOS DA CLÁUSULA VI - DO CONTRATO, FICANDO SOMENTE A CORREÇÃO DE ACORDO COM A VARIAÇÃO DA U.R.V.

CLÁUSULA IV - CONDIÇÕES MANTIDAS.

PERMANECE EM VIGOR AS CLÁUSULAS E CONDIÇÕES DO CONTRATO FIRMADO.

Belém, 02 de maio de 1994.

Dr. MÁRIO DE NAZARETH CHAVES FÁSCIO.
Diretor Geral / HOL

BENEDITO NEVES LOUREIRO.
Dir. SERVINORTE ADM. SERV. VIG. Ltda.

CP94/0012278-0

EXTRATO DO 1º TERMO ADITIVO AO CONTRATO ADMINISTRATIVO DE PRESTAÇÃO DE SERVIÇOS DE LIMPEZA E CONSERVAÇÃO QUE ENTRE SI FAZEM O HOSPITAL OFIR LOIOLA E A FIRMA QUALITY SERVIÇOS GERAIS LTDA.

CLÁUSULA I - ALTERAÇÃO DO PADRÃO MONETÁRIO:

FICA ALTERADO O PADRÃO MONETÁRIO DA CLÁUSULA V, ÍTEM 5.1, DO CONTRATO ADMINISTRATIVO SUPRA MENCIONADO PARA U.R.V.

CLÁUSULA II - VALOR MENSAL EM U.R.V.

O VALOR MENSAL SERÁ DE 22.804,80 RETROATIVA A 1º de MARÇO DE 1994.

CLÁUSULA III - REAJUSTE DE PREÇOS.

FICA VEDADO REAJUSTE DE PREÇOS NOS TERMOS DA CLÁUSULA VI, DO CONTRATO, FICANDO SOMENTE A CORREÇÃO DE ACORDO COM A VARIAÇÃO DA U.R.V.

CLÁUSULA IV - CONDIÇÕES MANTIDAS.

PERMANECE EM VIGOR AS CLÁUSULAS E CONDIÇÕES DO CONTRATO FIRMADO.

Belém, 02 de maio de 1994.

Dr. MÁRIO DE NAZARETH CHAVES FÁSCIO.
DIRETOR GERAL / HOL

FRANCISCO JOSÉ FÉLIX DE MELO.
Dir. Adm. QUALITY SERV. GERAIS Ltda.

CP94/0012286-1

(Fat. nº 10.026396, Reg. nº 10.026396, Dia: 20/05/94)

SECRETARIA DE ESTADO DE EDUCAÇÃO

PORTARIA Nº 930/94-GS
A Secretária de Estado de Educação, usando de suas atribuições e, considerando as conclusões do Processo nº 007065/94-ERC. BENEDITO CHAVES M. SEARA - CAPITAL.

R E S O L V E :

Art. 1º - Fica autorizada a Implantação do Curso Supletivo de 1º grau, Suplência de Educação Geral, a nível de 1ª e 2ª Etapas, na

Escola em Regime de Convênio "CÔNEGO BENEDITO CHAVES M. SEARA, localizada nesta Capital.

Art. 2º - A direção deverá agilizar a elaboração do plano para autorização do Curso Supletivo, dessa Unidade Escolar, junto ao Conselho Estadual de Educação.

Art. 3º - Esta Portaria entrará em vigor nesta data, revogadas as disposições em contrário.

DE-SE CIÊNCIA, REGISTRE-SE, PUBLIQUE-SE E CUMPRA-SE.
GABINETE DA SECRETARIA DE ESTADO DE EDUCAÇÃO, em 09 de maio de 1994.

Profª MARIA DA GLÓRIA OLIVEIRA SANTOS
Secretária de Estado de Educação CP94/0012294-2

PORTARIA Nº 938/94-GS
A Secretária de Estado de Educação, usando de suas atribuições e, considerando a necessidade da realização de um Seminário sobre o Plano Decenal de Educação para Todos - "Prevenção é um desafio", assunto de maior importância no mundo atual; Considerando que é importante e necessário, o engajamento dos educadores na Prevenção e qualidade de vida de nossa comunidade escolar; Considerando a valorização e formação dos profissionais de educação no aprimoramento do técnico para todos os níveis de ensino;

R E S O L V E :

Atribuir à Diretoria de Ensino a responsabilidade de coordenar e executar o referido Seminário, haja vista o grande empenho pela prevenção em sua complexidade, visando a melhoria do potencial humano.

DE-SE CIÊNCIA, REGISTRE-SE, PUBLIQUE-SE E CUMPRA-SE.
GABINETE DA SECRETARIA DE ESTADO DE EDUCAÇÃO, em 17 de maio de 1994.

MARIA DA GLÓRIA OLIVEIRA SANTOS
SECRETARIA DE ESTADO DE EDUCAÇÃO CP94/0012302-7

PORTARIA Nº 939/94-GS

A Secretária de Estado de Educação, usando de suas atribuições.

- Considerando a necessidade de agilizar o Planejamento e execução do Plano Decenal de Educação para Todos no I Seminário sobre Qualidade de Vida - "Prevenção é um desafio", no período de 18 a 20 de maio de 1994, sob a responsabilidade da DIRETORIA DE ENSINO, desta Secretaria;

- Considerando o que dispõe o artigo 1º, 2º, 3º, 4º e 5º da Lei nº 6.368 de 21.10.76.

R E S O L V E :

Designar as pessoas abaixo relacionadas, para comporem a Comissão Organizadora do referido Seminário:

PRESIDENTE: ANA MARIA MAGNO FREITAS
VICE-PRESIDENTE: CÂNDIDA ROSILDA DE MELO OLIVEIRA
SECRETÁRIO GERAL: ARACY DE PINHO TAVARES
COORDENADOR GERAL: CARIDADE R. CRUZ
ASSESSORES: Técnicos do DEPG, DESG E DEAF.
DE-SE CIÊNCIA, REGISTRE-SE, PUBLIQUE-SE E CUMPRA-SE.
GABINETE DA SECRETARIA DE ESTADO DE EDUCAÇÃO, em 17 de maio de 1994.

MARIA DA GLÓRIA OLIVEIRA SANTOS
SECRETARIA DE ESTADO DE EDUCAÇÃO CP94/0012310-8

(Fat. nº 10.026377, Reg. nº 10.026377, Dia: 20/05/94)

CONTRATO DE Nº 070/94-SE/UC/FIRMA PANAMÉRICA ENGENHARIA E COMÉRCIO LTDA.

OBJETO: Fornecimento de 259 (duzentos e cinquenta e nove) conjuntos de mesinhas com 04 (quatro) cadeirinhas construído em madeira de lei maciça e acabamento em verniz poliuretano lustroso, tampo de compensado revestido de fórmica clara dimensões 080x 080 Cm altura 0,65 Cm. Cadeirinha com 35 Cm. Assento em madeira de Lei maciça (fabricação própria).
VALOR: Global é de R\$-24.605.000,00 (vinte e quatro milhões, seiscentos e cinco mil cruzeiros reais) correspondente a 25,929,20 URV's.

RECURSOS: Correrão por conta do Convênio nº 5609-FNDE/SE/UC. (SUPERÁVIT/93). (11.216). Meta: 01. Ação: 02. Códigos: 16.101.08.42.190.2.049.4120.00.

VIGÊNCIA: Terá vigência a partir da data de sua assinatura até 30.06.94.

DATA DA ASSINATURA: 16.05.94.

PELA SEDUC/Dr. ANTONIO OSCAR CORDÉRO MOREIRA-Subsecretário de Estado de Educação.

PELA FIRMA/ MÁRIO DE MIRANDA PEREIRA NETO
TESTEMUNHAS: ALICE SENA E HÉLYTON PINTO CP94/0012318-3

1º TERMO ADITIVO AO CONTRATO DE EMPREITADA GLOBAL DE MATERIAL DE MÃO DE OBRA Nº 018/94-SE/UC/FIRMA ABB- CONSTRUÇÕES LTDA.

CLÁUSULA PRIMEIRA DO T.A.:
DO OBJETO: Destina-se o presente TERMO ADITIVO a acrescentar serviços às obras de recuperação da E.E. Outeiro, nesta Capital.

CLÁUSULA SEGUNDA DO T.A.:
DO VALOR: Global do presente Termo Aditivo, será de R\$- 4.443.940,00 (quatro milhões, quatrocentos e quarenta e três mil e novecentos e quarenta cruzeiros reais), que corresponde a 3.197,22 URV's.

CLÁUSULA QUARTA DO T.A.:
DOS RECURSOS: Correrão por conta do SE/UC-94. (11.215). Meta: 01. Ação: 01. Códigos: 16.101.08.42.188.1.507.3132.00.

CLÁUSULA SÉTIMA DO T.A.:
DA VIGÊNCIA: Terá vigência a partir da data de sua assinatura até 22.06.94.

Ficam mantidas todas as demais cláusulas do Contrato Original que não colidirem com este Instrumento.
 DATA DA ASSINATURA: 17.05.94.
 PELA SEDUC/Dr. ANTONIO OSCAR CORDÉRO MOREIRA-Subsecretário de Educação.
 PELA FIRMA/ ANTONIO BARROSO DE SOUZA. CP94/0012326-4

(Fat. nº 10.026384, Reg. nº 10.026384, Dia: 20/05/94)

DEPARTAMENTO DE PESSOAL

DEMITIR

Port. nº 4530 de 13.5.94
 Nome: ANA DEVIZE FERREIRA DO NASCIMENTO
 Mat. 6018041/015
 Cargo/lotação: Professor na EE Profª Celina Anglada - Belém
 Motivo: Em virtude de aprovação em concurso público para fins de regularização funcional, nomeado através do decreto datado de 22.1.94 CP94/0012334-5

Port. nº 4531 de 13.5.94
 Nome: PALMIRA AUGUSTA DE BRITO PINTO
 Mat. 6316433/010
 Cargo/lotação: Professor na ERC Nª SRª Anunciação-Ananindeua
 Motivo: Em virtude de aprovação em concurso público para fins de regularização funcional, nomeado através do decreto datado de 22.1.94 CP94/0012342-6

Port. nº 4532 de 13.5.94
 Nome: AGUIDA MOREIRA DA COSTA
 Mat. 6390242/010
 Cargo/lotação: Aguida Moreira da Costa
 Motivo: Em virtude de aprovação em concurso público para fins de regularização funcional, nomeado através do decreto datado de 22.1.94 CP94/0012350-7

Port. nº 4533 de 13.5.94
 Nome: LOZANA MAÍLA SANTOS PEREIRA
 Mat. 5495666/014
 Cargo/lotação: Professor na EE Novas Águas Lindas-Ananindeua
 Motivo: Em virtude de aprovação em concurso público para fins de regularização funcional, nomeado através do decreto datado de 22.1.94 CP94/0012358-2

Port. nº 4534 de 13.5.94
 Nome: MÁRCIA CRISTINA MATOS LEITE
 Mat. 6007058/014
 Cargo/lotação: Professor na EE São José - Ananindeua
 Motivo: Em virtude de aprovação em concurso público para fins de regularização funcional, nomeado através do decreto datado de 22.1.94 CP94/0012366-3

Port. nº 4535 de 13.5.94
 Nome: IVÂNIA NEVES CORREA
 Mat. 5303567/010
 Cargo/lotação: Professor na ERC de 1ª e 2ª Graus Tenente Régio Barros - Belém
 Motivo: Em virtude de aprovação em concurso público para fins de regularização funcional, nomeado através do decreto datado de 22.1.94 CP94/0012374-4

Port. nº 4536 de 13.5.94
 Nome: AILTONS SANTOS DA SILVA
 Mat. 6333184/017
 Cargo/lotação: Professor na ERC Nª SRª Anunciação-Ananindeua
 Motivo: Em virtude de aprovação em concurso público para fins de regularização funcional, nomeado através do decreto datado de 22.1.94 CP94/0012382-5

Port. nº 4539 de 13.5.94
 Nome: MARIA DO SOCORRO FERREIRA VIDA
 Mat. 6007171/011
 Cargo/lotação: Professor na EE Teodora Bentes - Icaparacy
 Motivo: Em virtude de aprovação em concurso público para fins de regularização funcional, nomeado através do decreto datado de 22.1.94 CP94/0012390-6

Port. nº 4538 de 13.5.94
 Nome: LECY NAZARÉ BARBOSA DE CASTRO
 Mat. 5189411/019
 Cargo/lotação: Ec. Datilógrafa na EE Mª Gabriela R. de Oliveira - Ananindeua
 Motivo: Em virtude de aprovação em concurso público para fins de regularização funcional, nomeado através do decreto datado de 22.1.94 CP94/0012207-1

Port. nº 4537 de 13.5.94
 Nome: SEBASTIÃO AUGUSTO FERNANDES E SILVA
 Mat. 0400378/010
 Cargo/lotação: Profª Colaborador na EE Paulino de Brito - Belém
 Motivo: Em virtude de aprovação em concurso público, para fins de regularização funcional, nomeado através do decreto datado de 22.1.94 CP94/0012215-2

Port. nº 4499 de 13.5.94
 Nome: FRANCISCO RAIMUNDO MENDES DE SOUZA
 Mat. 0189871/012
 Cargo/lotação: Ag. Administrativo na Divisão de Treinamento e Avaliação - Belém

Motivo: Em virtude de aprovação em concurso público para fins de regularização funcional, nomeado através do decreto datado de 22.1.94 CP94/0012223-3

Port. nº 4500 de 13.5.94
 Nome: SHEILA CRISTINA DOS SANTOS GUIMARÃES
 Mat. 5479215/018
 Cargo/lotação: Professor na Departamento de Ensino de 2ª Grau - Belém

Motivo: Em virtude de aprovação em concurso público para fins de regularização funcional, nomeado através do decreto datado de 22.1.94 CP94/0012239-0

Port. nº 4501 de 13.5.94
 Nome: ESSIEME NAIR TORRINHA ALVES
 Mat. 5506131/015
 Cargo/lotação: Professor na Departamento de Ensino de 2ª Grau - Belém
 Motivo: Em virtude de aprovação em concurso público, para fins de regularização funcional, nomeado através do decreto datado de 22.1.94 CP94/0012247-0

Port. nº 4502 de 13.5.94
 Nome: ROSETH COSTA BARATA
 Mat. 5435978/013
 Cargo/lotação: Professor na Departamento de Ensino de 2ª Grau - Belém
 Motivo: Em virtude de aprovação em concurso público, para fins de regularização funcional, nomeado através do decreto datado de 22.1.94 CP94/0012255-1

Port. nº 4503 de 13.5.94
 Nome: FERNANDO CARLOS GALVÃO
 Mat. 5121396/012
 Cargo/lotação: Professor na Departamento de Ensino de 2ª Grau - Belém
 Motivo: Em virtude de aprovação em concurso público, para fins de regularização funcional, nomeado através do decreto datado de 22.1.94 CP94/0012263-2

Port. nº 4504 de 13.5.94
 Nome: MILTON DOS SANTOS PINHEIRO
 Mat. 0786713/019
 Cargo/lotação: Professor no Departamento de Ensino de 2ª Grau - Belém
 Motivo: Em virtude de aprovação em concurso público, para fins de regularização funcional, nomeado através do decreto datado de 22.1.94 CP94/0012271-3

Port. nº 4505 de 13.5.94
 Nome: AMÉLIA PERGENTINA FARO GUERRA
 Mat. 5217601/017
 Cargo/lotação: Professor na Departamento de Ensino de 1ª Grau - Belém
 Motivo: Em virtude de aprovação em concurso público, para fins de regularização funcional, nomeado através do decreto datado de 22.1.94 CP94/0012279-9

Port. nº 4507 de 13.5.94
 Nome: MARLÚCIA MARTINS CARDOSO
 Mat. 0448320/020
 Cargo/lotação: Professor na Assessoria de planejamento - Belém

Motivo: Em virtude de aprovação em concurso público para fins de regularização funcional, nomeado através do decreto datado de 22.1.94 CP94/0012287-0

Port. nº 4508 de 13.5.94
 Nome: JOSÉ ANTONIO MEDEIROS SOARES
 Mat. 0446378/012
 Cargo/lotação: Profª Colaborador na Departamento de Ensino de 2ª Grau
 Motivo: Em virtude de aprovação em concurso público para fins de regularização funcional, nomeado através do decreto datado de 22.1.94 CP94/0012295-0

Port. nº 4509 de 13.5.94
 Nome: JOSÉ MARIA MARECO
 Mat. 3191354/021
 Cargo/lotação: Professor na Departamento de Ensino de 2ª Grau
 Motivo: Em virtude de aprovação em concurso público para fins de regularização funcional, nomeado através do decreto datado de 22.1.94 CP94/0012303-5

Port. nº 4511 de 13.5.94
 Nome: GLAUCO ROBERTO SOARES FIGUEIRA
 Mat. 6004245/013
 Cargo/lotação: Professor na Departamento de Ensino de 2ª Grau - Belém
 Motivo: Em virtude de aprovação em concurso público para fins de regularização funcional, nomeado através do decreto datado de 22.1.94 CP94/0012311-6

Port. nº 4512 de 13.5.94
 Nome: AFONSO NIVALDO DAMASCENO FERREIRA
 Mat. 6388914/017
 Cargo/lotação: Professor na EE Orlando Bitar - Belém
 Motivo: Em virtude de aprovação em concurso público para fins de regularização funcional nomeado através do decreto datado de 22.1.94 CP94/0012319-1

Port. nº 4513 de 13.5.94
 Nome: FRANCISCO FURTADO VELOSO
 Mat. 6004199/019
 Cargo/lotação: Professor na Departamento de Ensino de 2ª Grau

Motivo: Em virtude de aprovação em concurso público para fins de regularização funcional, nomeado através do decreto datado de 22.1.94 CP94/0012327-2

Port. nº 4514 de 13.5.94
 Nome: MARILENE CARLINDA DE LIMA ALVES
 Mat. 5400929/015
 Cargo/lotação: Professor na EE Dom Alberto Gaudêncio Ramos - Ananindeua
 Motivo: Em virtude de aprovação em concurso público para fins de regularização funcional, nomeado através do decreto datado de 22.1.94 CP94/0012335-3

Port. nº 4515 de 13.5.94
 Nome: FÁBIO ALDENOR VALE EE BRITO
 Mat. 5435285/010
 Cargo/lotação: Professor na Departamento de Ensino de 2ª Grau - Belém
 Motivo: Em virtude de aprovação em concurso público para fins de regularização funcional, nomeado através do decreto datado de 22.1.94 CP94/0012343-4

Port. nº 4516 de 13.5.94
 Nome: JOSÉ NAZARÉO JARDIM CORDEIRO
 Mat. 5479096/015
 Cargo/lotação: Professor no Departamento de Ensino de 2ª Grau - Belém
 Motivo: Em virtude de aprovação em concurso público para fins de regularização funcional, nomeado através do decreto datado de 22.1.94 CP94/0012351-5

Port. nº 4517 de 13.5.94
 Nome: CLAUDETE CABRAL FELIPE
 Mat. 6004237/020
 Cargo/lotação: Professor na Departamento de Ensino de 2ª Grau - Belém
 Motivo: Em virtude de aprovação em concurso público para fins de regularização funcional, nomeado através do decreto datado de 22.1.94 CP94/0012359-0

Port. nº 4518 de 13.5.94
 Nome: RAIMUNDA BENEDETA CRISTINA CALDAS
 Mat. 0773433/018
 Cargo/lotação: Professor na Departamento de Ensino de 2ª Grau - Belém
 Motivo: Em virtude de aprovação em concurso público para fins de regularização funcional, nomeado através do decreto datado de 22.1.94 CP94/0012367-1

Port. nº 4519 de 13.5.94
 Nome: FÁTIMA DO SOCORRO FRANKLIN DA PAIXÃO
 Mat. 5212154/010
 Cargo/lotação: Professor na Departamento de Ensino de 2ª Grau - Belém
 Motivo: Em virtude de aprovação em concurso público para fins de regularização funcional, nomeado através do decreto datado de 22.1.94 CP94/0012375-2

Port. nº 4520 de 13.5.94
 Nome: RUBENS SILVA
 Mat. 0365815/014
 Cargo/lotação: Profª Colaborador na EE Pedro Amazo nas Pedrosas - Belém
 Motivo: Em virtude de aprovação em concurso público, para fins de regularização funcional, nomeado através do decreto datado de 22.1.94 CP94/0012383-3

Port. nº 4521 de 13.5.94
 Nome: VENÍCIO CONCEIÇÃO SOUZA GARCIA
 Mat. 6314740/012
 Cargo/lotação: Professor no Departamento de Ensino de 2ª Grau - Belém
 Motivo: Em virtude de aprovação em concurso público, para fins de regularização funcional, nomeado através do decreto datado de 22.1.94 CP94/0012391-4

Port. nº 4522 de 13.5.94
 Nome: RAIMUNDO OLAVO SANTOS CARVALHO
 Mat. 0448699/018
 Cargo/lotação: Profª Colaborador na Departamento de Ensino de 2ª Grau - Belém
 Motivo: Em virtude de aprovação em concurso público, para fins de regularização funcional, nomeado através do decreto datado de 22.1.94 CP94/0012208-0

Port. nº 4523 de 13.5.94
 Nome: MARIA DO SOCORRO TEIXEIRA DA COSTA
 Mat. 6314821/012
 Cargo/lotação: Professor no Departamento de Ensino de 2ª Grau - Belém
 Motivo: Em virtude de aprovação em concurso público para fins de regularização funcional, nomeado através do decreto datado de 22.1.94 CP94/0012216-0

Port. nº 4524 de 13.5.94
 Nome: GERSON DE SOUZA MENDONÇA
 Mat. 6007538/019
 Cargo/lotação: Professor na Departamento de Ensino de 2ª Grau - Belém
 Motivo: Em virtude de aprovação em concurso público, para fins de regularização funcional, nomeado através do decreto datado de 22.1.94 CP94/0012224-1

Port. nº 4526 de 13.5.94
 Nome: MÁRCIA CRISTINA PINHO GOMES
 Mat. 5506123/013
 Cargo/lotação: Professor na Departamento de Ensino de 2ª Grau - Belém

SECRETARIA DE ESTADO DE SEGURANÇA PÚBLICA

COMISSÃO PERMANENTE DE LICITAÇÃO

AVISO DE EDITAL

A Comissão permanente de Licitação da Secretaria de Estado de Segurança Pública, AVISA aos interessados que fará realizar na modalidade TOMADA DE PREÇO licitação para aquisição de 03. (três) veículos.

ABERTURA: 07/06/94
HORA : 09:00 HORAS

Os interessados poderão obter o Edital correspondente, bem como maiores esclarecimentos, na Sala da Comissão Permanente de Licitação, sito à Rua Arqipreste Manoel Teodoro, nº 305, no horário de 08:00 às 13:00 horas.

Belém/Pa., 20 de maio de 1994.

Bel. EDILBERTO DO NASCIMENTO SANTOS
Presidente da Comissão

Dr. ALFREDO LIMA HENRIQUES SANTALICES
Presidente do CDFIP CP94/0012587-9

(Fat. nº 10.026382, Reg. nº 10.026382, Dia: 20/05/94)

SECRETARIA DE ESTADO DE AGRICULTURA

PORTARIA DE SUBSTITUIÇÃO

PORTARIA Nº 042/94 DATA: 18.05.94
NOME: CELSO BARRETO DUARTE
MATRICULA: 0014508-016
CARGO: TÉCNICO DE CONTABILIDADE
MOTIVO: SUBSTITUIR A SECRETÁRIA DA DIVISÃO DE PROMOÇÃO ANIMAL, SIMBOLO FG-2
PERÍODO: 02.05.94 a 31.05.94 CP94/0012579-8

PORTARIA DE SUBSTITUIÇÃO
NOME: MARIA IZABEL CARDOSO
MATRICULA: 0011118-017
CARGO: AGENTE ADMINISTRATIVO
MOTIVO: SUBSTITUIR O CHEFE DA SEÇÃO DE OFICINA, SIMBOLO FG-4
PERÍODO: 13.04.94 a 30.04.94 CP94/0012588-7

PORTARIA Nº 044/94 DATA: 18.05.94
PORTARIA DE DESIGNAÇÃO
NOME: AIDA DE OLIVEIRA MIRANDA
MATRICULA: 0011185-010
CARGO: DACTILOGRAFO
MOTIVO: EXERCER A FUNÇÃO DE SECRETÁRIA DA DIVISÃO EXTRA ORÇAMENTÁRIA, SIMBOLO FG-2
PERÍODO: A PARTIR DE 04.05.94 CP94/0012596-8

PORTARIA DE TRANSFERÊNCIA
PORTARIA Nº 045/94 DATA: 18.05.94
NOME: JOGI CARRERA DO ROSÁRIO
MATRICULA: 08322189-016
CARGO: BRAÇAL
MOTIVO: TRANSFERIR A PEDIDO DA UNIDADE DE APOIO AGROPECUÁRIO TIPO I DE TERRA ALTA-CURUÇÁ 1º NÚCLEO REGIONAL/CASTANHAL, PARA SECRETARIA DE ESTADO DE AGRICULTURA - SEDE
PERÍODO: A PARTIR DO CIENTE CP94/0012580-1

PORTARIA DE LICENÇA ESPECIAL
PORTARIA Nº 033/94 DATA: 10.05.94
NOME: MARIA DA GLORIA RODRIGUES DE OLIVEIRA
CARGO: CONTADOR
Nº DE DIAS DE LICENÇA ESPECIAL: 60 DIAS
TRÊNIO: 17.03.91 a 17.03.94 CP94/0012604-2

(Fat. nº 10.026387, Reg. nº 10.026387, Dia: 20/05/94)

SECRETARIA DE ESTADO DE INDÚSTRIA, COMÉRCIO E MINERAÇÃO

INEXIGIBILIDADE DE LICITAÇÃO

JUSTIFICATIVA

A Secretaria de Estado de Indústria, Comércio e Mineração - SEICOM, representada por seu Secretário Adjunto, no âmbito de suas atribuições legais, ten do em vista as conclusões do Parecer - Conj. nº 19/94, de 16 de maio de 1994, da Assessoria Jurídica desta Secretaria, fundamentado no artigo 25,

"caput", da Lei nº 8.666/93, justifica e reconhece a inexigibilidade de licitação para a contratação dos serviços da Empresa Brasileira de Correios e Telegrafos.

Belém(PA), 16 de maio de 1994.
LUIZ RÉGIS FURTADO
Secretário Adjunto da SEICOM
CP94/0012703-0

RATIFICAÇÃO

Nos termos do artigo 26 da Lei nº 8.666/93, ratifico a justificativa e decisão do Secretário Adjunto desta Secretaria de Estado por atender aos requisitos legais.

LUIZ PANIATO DE SOUSA
Secretário de Estado de Indústria,
Comércio e Mineração CP94/0012612-3

(Fat. nº 10.026379, Reg. nº 10.026379, Dia: 20/05/94)

SECRETARIA DE ESTADO DO TRABALHO E PROMOÇÃO SOCIAL

DISPENSA DE LICITAÇÃO

O Secretário de Estado do Trabalho e Promoção Social, em conformidade com a Lei 8.666.Art.24, Inciso IV, resolve dispensar de Licitação, Aquisição de Carnes em Geral.

JOSÉ DO CARMO MARQUES DA SILVA
Secretário de Estado do Trabalho e Promoção Social, interino
CP94/0012620-4

(Fat. nº 10.026391, Reg. nº 10.026391, Dia: 20/05/94)

SECRETARIA DE ESTADO DE TRANSPORTES

PORTARIA Nº 123 DE 19 DE MAIO DE 1994

O SECRETÁRIO DE ESTADO DE TRANSPORTES, usando de suas atribuições.

CONSIDERANDO o que trata o processo interno nº-2446/94;

RESOLVE:

AUTORIZAR as empresas operadoras de travessias fluviais, devidamente legalizadas junto a esta Secretaria de Estado, que, a partir da data da publicação desta Portaria, passem a cobrar as tarifas especificadas nas tabelas anexas.

REGISTRE-SE, PUBLIQUE-SE E CUMPRE-SE
SECRETARIA DE ESTADO DE TRANSPORTES,
EM 19 DE MAIO DE 1994.

ENGº JOSÉ ALFREDO CARMO CALDAS
SECRETÁRIO
CP94/0012628-0

SETRAN - Secretaria de Estado de Transportes
Departamento de Transportes Hidroviários
Sistema de Cálculo de Tarifas
Travessia : 01 - ARAPARI

*** TABELA DE PREÇOS ***
*** ANEXO DA PORTARIA No. 123/94 - SETRAN DE 19/05/94 ***

VEICULOS		Vazio	Carregado
01. Carreta Convencional	CR*	41,680.00	54,180.00
02. Carreta Extensiva ate 20 metros	CR*	46,320.00	60,810.00
03. Caminhao Truck Longo	CR*	38,400.00	42,120.00
04. Caminhao Truck	CR*	27,400.00	35,620.00
05. Caminhao Toco	CR*	17,110.00	22,240.00
06. Caminhao 3/4	CR*	13,480.00	17,520.00
07. Basculante 3 Eixos	CR*	39,650.00	51,540.00
08. Basculante Truck	CR*	26,100.00	33,930.00
09. Basculante Toco	CR*	16,240.00	21,110.00
10. Onibus	CR*	26,460.00	
11. Carro Grande	CR*	10,650.00	
12. Carro Medio	CR*	8,480.00	
13. Carro Pequeno (VEICULO TIPO)	CR*	7,250.00	
14. Moto	CR*	3,260.00	
15. Animal	CR*	2,610.00	
16. Passageiros	CR*	1,370.00	
17. Bicicleta	CR*	2,530.00	

VEICULOS TRANSPORTANDO DERIVADOS DE PETROLEO/CORROSIVOS/PRODUTOS DE RISCO			
18. Carreta	CR*	60,460.00	78,590.00
19. Caminhao Truck	CR*	39,730.00	51,640.00
20. Caminhao Toco	CR*	24,790.00	32,220.00
21. Caminhao 3/4	CR*	19,370.00	25,440.00

TRATORES E MAQUINAS DE TERRAPLENAGEM

22. Trator D-8 e D-9	CR*	148,040.00	
23. Trator D-6	CR*	133,400.00	
24. Trator D-4	CR*	111,070.00	
25. Motoniveladora	CR*	148,040.00	
26. Pa' Mecanica Grande	CR*	133,400.00	
27. Pa' Mecanica Pequena	CR*	111,070.00	
28. Pa de Carneiro, Rolo Compactador	CR*	51,830.00	
29. Pula-Pula Grande	CR*	105,560.00	
30. Pula-Pula Pequeno	CR*	51,830.00	
31. Trator Scraper	CR*	175,590.00	

SETRAN - Secretaria de Estado de Transportes
Departamento de Transportes Hidroviarios
Sistema de Calculo de Tarifas
Travessia : 02 - BUJARU

*** TABELA DE PRECOS ***

*** ANEXO DA PORTARIA No. 123/94 - SETRAN DE 19/05/94 ***

VEICULOS		Vazio	Carregado
01. Carreta Convencional	CR+	16,610.00	21,590.00
02. Carreta Extensiva ate 20 metros	CR+	18,460.00	23,990.00
03. Caminhao Truck Longo	CR+	12,910.00	16,780.00
04. Caminhao Truck	CR+	10,920.00	14,190.00
05. Caminhao Toco	CR+	6,820.00	8,860.00
06. Caminhao 3/4	CR+	5,370.00	6,980.00
07. Basculante 3 Eixos	CR+	15,800.00	20,540.00
08. Basculante Truck	CR+	10,400.00	13,520.00
09. Basculante Toco	CR+	6,470.00	8,410.00
10. Onibus	CR+	10,540.00	
11. Carro Grande	CR+	4,240.00	
12. Carro Medio	CR+	3,380.00	
13. Carro Pequeno (VEICULO TIPO)	CR+	2,890.00	
14. Moto	CR+	1,300.00	
15. Animal	CR+	1,040.00	
16. Passageiros	CR+	540.00	
17. Bicicleta	CR+	1,010.00	

VEICULOS TRANSPORTANDO DERIVADOS DE PETROLEO/CORROSIVOS/PRODUTOS DE RISCO

18. Carreta	CR+	24,100.00	31,330.00
19. Caminhao Truck	CR+	15,830.00	20,570.00
20. Caminhao Toco	CR+	9,880.00	12,840.00
21. Caminhao 3/4	CR+	7,800.00	10,140.00

TRATORES E MAQUINAS DE TERRAPLENAGEM

22. Trator D-8 e D-9	CR+	59,010.00	
23. Trator D-6	CR+	53,170.00	
24. Trator D-4	CR+	44,270.00	
25. Motoniveladora	CR+	59,010.00	
26. Pa' Mecanica Grande	CR+	53,170.00	
27. Pa' Mecanica Pequena	CR+	44,270.00	
28. Fe de Carneiro, Rolo Compactador	CR+	20,660.00	
29. Pula-Pula Grande	CR+	42,070.00	
30. Pula-Pula Pequeno	CR+	20,660.00	
31. Trator Scraper	CR+	69,990.00	

SETRAN - Secretaria de Estado de Transportes
Departamento de Transportes Hidroviarios
Sistema de Calculo de Tarifas
Travessia : 03 - MOJU

*** TABELA DE PRECOS ***

*** ANEXO DA PORTARIA No. 123/94 - SETRAN DE 19/05/94 ***

VEICULOS		Vazio	Carregado
01. Carreta Convencional	CR+	13,280.00	17,260.00
02. Carreta Extensiva ate 20 metros	CR+	14,760.00	19,180.00
03. Caminhao Truck Longo	CR+	10,320.00	13,410.00
04. Caminhao Truck	CR+	8,730.00	11,340.00
05. Caminhao Toco	CR+	5,450.00	7,080.00
06. Caminhao 3/4	CR+	4,290.00	5,570.00
07. Basculante 3 Eixos	CR+	12,630.00	16,410.00
08. Basculante Truck	CR+	8,310.00	10,800.00
09. Basculante Toco	CR+	5,170.00	6,720.00
10. Onibus	CR+	8,430.00	
11. Carro Grande	CR+	3,390.00	
12. Carro Medio	CR+	2,700.00	
13. Carro Pequeno (VEICULO TIPO)	CR+	2,310.00	
14. Moto	CR+	1,030.00	
15. Animal	CR+	830.00	
16. Passageiros	CR+	430.00	
17. Bicicleta	CR+	800.00	

VEICULOS TRANSPORTANDO DERIVADOS DE PETROLEO/CORROSIVOS/PRODUTOS DE RISCO

18. Carreta	CR+	19,260.00	25,030.00
19. Caminhao Truck	CR+	12,650.00	16,440.00
20. Caminhao Toco	CR+	7,900.00	10,270.00
21. Caminhao 3/4	CR+	6,230.00	8,090.00

TRATORES E MAQUINAS DE TERRAPLENAGEM

22. Trator D-8 e D-9	CR+	47,170.00	
23. Trator D-6	CR+	42,500.00	
24. Trator D-4	CR+	35,380.00	
25. Motoniveladora	CR+	47,170.00	
26. Pa' Mecanica Grande	CR+	42,500.00	
27. Pa' Mecanica Pequena	CR+	35,380.00	
28. Fe de Carneiro, Rolo Compactador	CR+	16,510.00	
29. Pula-Pula Grande	CR+	33,630.00	
30. Pula-Pula Pequeno	CR+	16,510.00	
31. Trator Scraper	CR+	55,940.00	

SETRAN - Secretaria de Estado de Transportes
Departamento de Transportes Hidroviarios
Sistema de Calculo de Tarifas
Travessia : 04 - ALTO ACARA

*** TABELA DE PRECOS ***

*** ANEXO DA PORTARIA No. 123/94 - SETRAN DE 19/05/94 ***

VEICULOS		Vazio	Carregado
01. Carreta Convencional	CR+	14,660.00	19,050.00
02. Carreta Extensiva ate 20 metros	CR+	16,290.00	21,170.00
03. Caminhao Truck Longo	CR+	11,270.00	14,500.00
04. Caminhao Truck	CR+	9,630.00	12,510.00
05. Caminhao Toco	CR+	6,010.00	7,810.00

06. Caminhao 3/4	CR+	4,740.00	6,160.00
07. Basculante 3 Eixos	CR+	13,940.00	18,120.00
08. Basculante Truck	CR+	9,180.00	11,930.00
09. Basculante Toco	CR+	5,710.00	7,420.00
10. Onibus	CR+	9,300.00	
11. Carro Grande	CR+	3,740.00	
12. Carro Medio	CR+	2,980.00	
13. Carro Pequeno (VEICULO TIPO)	CR+	2,550.00	
14. Moto	CR+	1,140.00	
15. Animal	CR+	910.00	
16. Passageiros	CR+	480.00	
17. Bicicleta	CR+	890.00	

VEICULOS TRANSPORTANDO DERIVADOS DE PETROLEO/CORROSIVOS/PRODUTOS DE RISCO

18. Carreta	CR+	21,260.00	27,830.00
19. Caminhao Truck	CR+	13,970.00	18,160.00
20. Caminhao Toco	CR+	8,720.00	11,330.00
21. Caminhao 3/4	CR+	6,880.00	8,940.00

TRATORES E MAQUINAS DE TERRAPLENAGEM

22. Trator D-8 e D-9	CR+	52,070.00	
23. Trator D-6	CR+	46,920.00	
24. Trator D-4	CR+	39,060.00	
25. Motoniveladora	CR+	52,070.00	
26. Pa' Mecanica Grande	CR+	46,920.00	
27. Pa' Mecanica Pequena	CR+	39,060.00	
28. Fe de Carneiro, Rolo Compactador	CR+	18,230.00	
29. Pula-Pula Grande	CR+	37,120.00	
30. Pula-Pula Pequeno	CR+	18,230.00	
31. Trator Scraper	CR+	61,750.00	

SETRAN - Secretaria de Estado de Transportes
Departamento de Transportes Hidroviarios
Sistema de Calculo de Tarifas

Travessia : 05 - SANTANA DO CAPIM

*** TABELA DE PRECOS ***

*** ANEXO DA PORTARIA No. 123/94 - SETRAN DE 19/05/94 ***

VEICULOS		Vazio	Carregado
01. Carreta Convencional	CR+	13,510.00	17,560.00
02. Carreta Extensiva ate 20 metros	CR+	15,010.00	19,510.00
03. Caminhao Truck Longo	CR+	10,500.00	13,630.00
04. Caminhao Truck	CR+	8,880.00	11,540.00
05. Caminhao Toco	CR+	5,540.00	7,200.00
06. Caminhao 3/4	CR+	4,370.00	5,680.00
07. Basculante 3 Eixos	CR+	12,850.00	16,700.00
08. Basculante Truck	CR+	8,460.00	10,990.00
09. Basculante Toco	CR+	5,260.00	6,830.00
10. Onibus	CR+	8,570.00	
11. Carro Grande	CR+	3,450.00	
12. Carro Medio	CR+	2,740.00	
13. Carro Pequeno (VEICULO TIPO)	CR+	2,350.00	
14. Moto	CR+	1,050.00	
15. Animal	CR+	840.00	
16. Passageiros	CR+	440.00	
17. Bicicleta	CR+	820.00	

VEICULOS TRANSPORTANDO DERIVADOS DE PETROLEO/CORROSIVOS/PRODUTOS DE RISCO

18. Carreta	CR+	19,590.00	25,460.00
19. Caminhao Truck	CR+	12,870.00	16,730.00
20. Caminhao Toco	CR+	8,030.00	10,430.00
21. Caminhao 3/4	CR+	6,340.00	8,240.00

TRATORES E MAQUINAS DE TERRAPLENAGEM

22. Trator D-8 e D-9	CR+	47,780.00	
23. Trator D-6	CR+	43,240.00	
24. Trator D-4	CR+	35,000.00	
25. Motoniveladora	CR+	47,780.00	
26. Pa' Mecanica Grande	CR+	43,240.00	
27. Pa' Mecanica Pequena	CR+	35,000.00	
28. Fe de Carneiro, Rolo Compactador	CR+	16,800.00	
29. Pula-Pula Grande	CR+	34,210.00	
30. Pula-Pula Pequeno	CR+	16,800.00	
31. Trator Scraper	CR+	56,910.00	

SETRAN - Secretaria de Estado de Transportes
Departamento de Transportes Hidroviarios
Sistema de Calculo de Tarifas
Travessia : 06 - SAO FRANCISCO

*** TABELA DE PRECOS ***

*** ANEXO DA PORTARIA No. 123/94 - SETRAN DE 19/05/94 ***

VEICULOS		Vazio	Carregado
01. Carreta Convencional	CR+	12,070.00	15,690.00
02. Carreta Extensiva ate 20 metros	CR+	13,410.00	17,430.00
03. Caminhao Truck Longo	CR+	9,380.00	12,170.00
04. Caminhao Truck	CR+	7,930.00	10,300.00
05. Caminhao Toco	CR+	4,930.00	6,430.00
06. Caminhao 3/4	CR+	3,900.00	5,070.00
07. Basculante 3 Eixos	CR+	11,480.00	14,920.00
08. Basculante Truck	CR+	7,560.00	9,820.00
09. Basculante Toco	CR+	4,700.00	6,110.00
10. Onibus	CR+	7,660.00	
11. Carro Grande	CR+	3,080.00	
12. Carro Medio	CR+	2,450.00	
13. Carro Pequeno (VEICULO TIPO)	CR+	2,100.00	
14. Moto	CR+	940.00	
15. Animal	CR+	750.00	
16. Passageiros	CR+	370.00	
17. Bicicleta	CR+	730.00	

VEÍCULOS TRANSPORTANDO DERIVADOS DE PETRÓLEO/CORROSIVOS/PRODUTOS DE RISCO

18. Carreta	CR#	17.510,00	22.760,00
19. Caminhão Truck	CR#	11.500,00	14.930,00
20. Caminhão Toco	CR#	7.160,00	9.330,00
21. Caminhão 3/4	CR#	5.670,00	7.370,00

TRATORES E MAQUINAS DE TERRAPLENAGEM

22. Trator D-8 e D-9	CR#	42.880,00
23. Trator D-6	CR#	38.640,00
24. Trator D-4	CR#	32.170,00
25. Motoniveladora	CR#	42.680,00
26. Pa' Mecanica Grande	CR#	38.640,00
27. Pa' Mecanica Pequena	CR#	32.170,00
28. Pe de Carneiro, Rolo Compactador	CR#	15.010,00
29. Pula-Pula Grande	CR#	30.570,00
30. Pula-Pula Pequeno	CR#	15.010,00
31. Trator Scraper	CR#	50.860,00

SETRAN - Secretaria de Estado de Transportes
Departamento de Transportes Hidroviarios
Sistema de Calculo de Tarifas
Travessia : 08 - ALTO CAPIM

*** TABELA DE PREÇOS ***
*** ANEXO DA PORTARIA No. 123/94 - SETRAN DE 19/05/94 ***

VEICULOS		Vazio	Carregado
01. Carreta Convencional	CR#	13.050,00	16.960,00
02. Carreta Extensiva ate 20 metros	CR#	14.500,00	18.050,00
03. Caminhao Truck Longo	CR#	10.140,00	13.180,00
04. Caminhao Truck	CR#	8.580,00	11.150,00
05. Caminhao Toco	CR#	5.350,00	6.950,00
06. Caminhao 3/4	CR#	4.220,00	5.480,00
07. Basculante 3 Eixos	CR#	12.410,00	16.130,00
08. Basculante Truck	CR#	8.170,00	10.620,00
09. Basculante Toco	CR#	5.080,00	6.600,00
10. Onibus	CR#	8.280,00	
11. Carro Grande	CR#	3.330,00	
12. Carro Medio	CR#	2.650,00	
13. Carro Pequeno (VEICULO TIPO)	CR#	2.270,00	
14. Moto	CR#	1.020,00	
15. Animal	CR#	810,00	
16. Passageiros	CR#	430,00	
17. Bicicleta	CR#	790,00	

VEÍCULOS TRANSPORTANDO DERIVADOS DE PETRÓLEO/CORROSIVOS/PRODUTOS DE RISCO

18. Carreta	CR#	18.930,00	24.600,00
19. Caminhão Truck	CR#	12.430,00	16.150,00
20. Caminhão Toco	CR#	7.760,00	10.060,00
21. Caminhão 3/4	CR#	6.120,00	7.950,00

TRATORES E MAQUINAS DE TERRAPLENAGEM

22. Trator D-8 e D-9	CR#	46.350,00
23. Trator D-6	CR#	41.760,00
24. Trator D-4	CR#	34.770,00
25. Motoniveladora	CR#	46.350,00
26. Pa' Mecanica Grande	CR#	41.760,00
27. Pa' Mecanica Pequena	CR#	34.770,00
28. Pe de Carneiro, Rolo Compactador	CR#	16.230,00
29. Pula-Pula Grande	CR#	33.050,00
30. Pula-Pula Pequeno	CR#	16.230,00
31. Trator Scraper	CR#	54.970,00

SETRAN - Secretaria de Estado de Transportes
Departamento de Transportes Hidroviarios
Sistema de Calculo de Tarifas
Travessia : 14 - MERUÍ

*** TABELA DE PREÇOS ***
*** ANEXO DA PORTARIA No. 123/94 - SETRAN DE 19/05/94 ***

VEICULOS		Vazio	Carregado
01. Carreta Convencional	CR#	9.660,00	12.550,00
02. Carreta Extensiva ate 20 metros	CR#	10.730,00	13.940,00
03. Caminhao Truck Longo	CR#	7.500,00	9.750,00
04. Caminhao Truck	CR#	6.350,00	8.250,00
05. Caminhao Toco	CR#	3.960,00	5.140,00
06. Caminhao 3/4	CR#	3.120,00	4.050,00
07. Basculante 3 Eixos	CR#	9.180,00	11.930,00
08. Basculante Truck	CR#	6.040,00	7.850,00
09. Basculante Toco	CR#	3.760,00	4.880,00
10. Onibus	CR#	6.130,00	
11. Carro Grande	CR#	2.460,00	
12. Carro Medio	CR#	1.960,00	
13. Carro Pequeno (VEICULO TIPO)	CR#	1.680,00	
14. Moto	CR#	750,00	
15. Animal	CR#	600,00	
16. Passageiros	CR#	310,00	
17. Bicicleta	CR#	580,00	

VEÍCULOS TRANSPORTANDO DERIVADOS DE PETRÓLEO/CORROSIVOS/PRODUTOS DE RISCO

18. Carreta	CR#	14.010,00	18.210,00
19. Caminhão Truck	CR#	9.200,00	11.960,00
20. Caminhão Toco	CR#	5.740,00	7.460,00
21. Caminhão 3/4	CR#	4.530,00	5.880,00

TRATORES E MAQUINAS DE TERRAPLENAGEM

22. Trator D-8 e D-9	CR#	34.300,00
23. Trator D-6	CR#	30.910,00
24. Trator D-4	CR#	25.730,00
25. Motoniveladora	CR#	34.300,00
26. Pa' Mecanica Grande	CR#	30.910,00
27. Pa' Mecanica Pequena	CR#	25.730,00
28. Pe de Carneiro, Rolo Compactador	CR#	12.010,00
29. Pula-Pula Grande	CR#	24.460,00
30. Pula-Pula Pequeno	CR#	12.010,00
31. Trator Scraper	CR#	40.680,00

SETRAN - Secretaria de Estado de Transportes
Departamento de Transportes Hidroviarios
Sistema de Calculo de Tarifas
Travessia : 15 - IGARAPÉ-MIRIM

*** TABELA DE PREÇOS ***
*** ANEXO DA PORTARIA No. 123/94 - SETRAN DE 19/05/94 ***

VEICULOS		Vazio	Carregado
01. Carreta Convencional	CR#	9.660,00	12.550,00
02. Carreta Extensiva ate 20 metros	CR#	10.730,00	13.940,00
03. Caminhao Truck Longo	CR#	7.500,00	9.750,00
04. Caminhao Truck	CR#	6.350,00	8.250,00
05. Caminhao Toco	CR#	3.960,00	5.140,00
06. Caminhao 3/4	CR#	3.120,00	4.050,00
07. Basculante 3 Eixos	CR#	9.180,00	11.930,00
08. Basculante Truck	CR#	6.040,00	7.850,00
09. Basculante Toco	CR#	3.760,00	4.880,00
10. Onibus	CR#	6.130,00	
11. Carro Grande	CR#	2.460,00	
12. Carro Medio	CR#	1.960,00	
13. Carro Pequeno (VEICULO TIPO)	CR#	1.680,00	
14. Moto	CR#	750,00	
15. Animal	CR#	600,00	
16. Passageiros	CR#	310,00	
17. Bicicleta	CR#	580,00	

VEÍCULOS TRANSPORTANDO DERIVADOS DE PETRÓLEO/CORROSIVOS/PRODUTOS DE RISCO

18. Carreta	CR#	14.010,00	18.210,00
19. Caminhão Truck	CR#	9.200,00	11.960,00
20. Caminhão Toco	CR#	5.740,00	7.460,00
21. Caminhão 3/4	CR#	4.530,00	5.880,00

TRATORES E MAQUINAS DE TERRAPLENAGEM

22. Trator D-8 e D-9	CR#	34.300,00
23. Trator D-6	CR#	30.910,00
24. Trator D-4	CR#	25.730,00
25. Motoniveladora	CR#	34.300,00
26. Pa' Mecanica Grande	CR#	30.910,00
27. Pa' Mecanica Pequena	CR#	25.730,00
28. Pe de Carneiro, Rolo Compactador	CR#	12.010,00
29. Pula-Pula Grande	CR#	24.460,00
30. Pula-Pula Pequeno	CR#	12.010,00
31. Trator Scraper	CR#	40.680,00

SETRAN - Secretaria de Estado de Transportes
Departamento de Transportes Hidroviarios
Sistema de Calculo de Tarifas
Travessia : 16 - SANTANA DO TAPARA/SANTARÉM

*** TABELA DE PREÇOS ***
*** ANEXO DA PORTARIA No. 123/94 - SETRAN DE 19/05/94 ***

VEICULOS		Vazio	Carregado
01. Carreta Convencional	CR#	100.450,00	130.560,00
02. Carreta Extensiva ate 20 metros	CR#	111.630,00	145.110,00
03. Caminhao Truck Longo	CR#	78.070,00	101.510,00
04. Caminhao Truck	CR#	66.030,00	85.830,00
05. Caminhao Toco	CR#	41.220,00	53.380,00
06. Caminhao 3/4	CR#	32.490,00	42.230,00
07. Basculante 3 Eixos	CR#	75.560,00	124.820,00
08. Basculante Truck	CR#	62.890,00	81.750,00
09. Basculante Toco	CR#	39.130,00	50.860,00
10. Onibus	CR#	63.760,00	
11. Carro Grande	CR#	23.680,00	
12. Carro Medio	CR#	20.430,00	
13. Carro Pequeno (VEICULO TIPO)	CR#	17.470,00	
14. Moto	CR#	7.860,00	
15. Animal	CR#	6.280,00	
16. Passageiros	CR#	3.310,00	
17. Bicicleta	CR#	6.110,00	

VEÍCULOS TRANSPORTANDO DERIVADOS DE PETRÓLEO/CORROSIVOS/PRODUTOS DE RISCO

18. Carreta	CR#	142.690,00	189.390,00
19. Caminhão Truck	CR#	95.730,00	124.440,00
20. Caminhão Toco	CR#	59.740,00	77.660,00
21. Caminhão 3/4	CR#	47.160,00	61.500,00

TRATORES E MAQUINAS DE TERRAPLENAGEM

22. Trator D-8 e D-9	CR#	356.730,00
23. Trator D-6	CR#	321.440,00
24. Trator D-4	CR#	267.640,00
25. Motoniveladora	CR#	356.730,00
26. Pa' Mecanica Grande	CR#	321.440,00
27. Pa' Mecanica Pequena	CR#	267.640,00
28. Pe de Carneiro, Rolo Compactador	CR#	124.910,00
29. Pula-Pula Grande	CR#	254.360,00
30. Pula-Pula Pequeno	CR#	124.910,00
31. Trator Scraper	CR#	423.120,00

SETRAN - Secretaria de Estado de Transportes
Departamento de Transportes Hidroviários
Sistema de Cálculo de Tarifas
Travessia : 10 - ICOARACI / CAMARA
*** TABELA DE PREÇOS ***
*** ANEXO DA PORTARIA No. 123/94 - SETRAN DE 19/05/94 ***

VEICULOS		Vazio	Carregado
01. Carreta Convencional	CR\$	40,330.00	52,680.00
02. Carreta Extensiva ate 20 metros	CR\$	45,040.00	58,550.00
03. Caminhao Truck Longo	CR\$	31,510.00	40,960.00
04. Caminhao Truck	CR\$	26,640.00	34,630.00
05. Caminhao Toco	CR\$	16,630.00	21,610.00
06. Caminhao 3/4	CR\$	13,110.00	17,040.00
07. Basculante 3 Eixos	CR\$	38,560.00	50,120.00
08. Basculante Truck	CR\$	25,380.00	32,990.00
09. Basculante Toco	CR\$	15,790.00	20,520.00
10. Onibus	CR\$	25,730.00	
11. Carro Grande	CR\$	10,360.00	
12. Carro Medio	CR\$	8,240.00	
13. Carro Pequeno (VEICULO TIPO)	CR\$	7,050.00	
14. Moto	CR\$	3,170.00	
15. Animal	CR\$	2,530.00	
16. Passageiros	CR\$	3,250.00	
17. Bicicleta	CR\$	2,460.00	

VEICULOS TRANSPORTANDO DERIVADOS DE PETROLEO/CORROSIVOS/PRODUTOS DE RISCO			
18. Carreta	CR\$	58,790.00	76,420.00
19. Caminhao Truck	CR\$	38,630.00	50,210.00
20. Caminhao Toco	CR\$	24,110.00	31,340.00
21. Caminhao 3/4	CR\$	19,030.00	24,730.00

TRATORES E MAQUINAS DE TERRAPLENAGEM

22. Trator D-8 e D-9	CR\$	143,960.00	
23. Trator D-6	CR\$	129,720.00	
24. Trator D-4	CR\$	108,000.00	
25. Motoniveladora	CR\$	143,960.00	
26. Pa. Mecanica Grande	CR\$	129,720.00	
27. Pa. Mecanica Pequena	CR\$	108,000.00	
28. Pe de Carneiro, Rolo Compactador	CR\$	50,400.00	
29. Pula-Pula Grande	CR\$	102,640.00	
30. Pula-Pula Pequeno	CR\$	50,400.00	
31. Trator Scraper	CR\$	170,750.00	

(Fat. nº 10.026390, Reg. nº 10.026390, Dia: 20/05/94)

EXTRATO DE CONTRATO DE SERVIÇOS
CONTRATANTE: Secretaria de Estado de Transportes. COM
TRATADA: Elevadores Schindler do Brasil S/A. OBJETO :
Serviço de conservação em 02 elevadores. PRAZO: 01.05.
94 à 31.12.94. VALOR: Valor mensal CR\$ 847.308,80 com
respondente a 640,00 URV's do dia 02.05.94. DATA AS-
SINATURA: 02.05.94. CP94/0012636-0

(Fat. nº 10.026400, Reg. nº 10.026400, Dia: 20/05/94)

SECRETARIA DE ESTADO
DE CIÊNCIA, TECNOLOGIA E
MEIO AMBIENTE

PORTARIA Nº 074 DE DE MAIO DE 1994.

O Secretário de Estado de Ciência, Tecnologia e Meio Ambiente, usando de suas atribuições que lhe confere o Decreto nº 5.409 de 06 de abril de 1988; e

CONSIDERANDO: O Auto de Infração lavrado com tra a empresa SUPERMERCADOS ALMIRANTE IND. E COM. LTDA, localizada a Av. Almirante Barroso, nº 15, Belém/Pará;

CONSIDERANDO: Que a empresa descumpriu Termo de Notificação, enquadrando-se desta forma no inciso XX do art. 220 da Lei Estadual nº 5.199/84;

RESOLVE:

I- Aplicar a pena de Advertência com base no inciso I do art. 19 da Lei Estadual nº 5.638/91, regulamentada pela Portaria 098/92-SECTAM, de 05 de janeiro/93;

II- Conceder o prazo de 30 (trinta) dias, a contar da publicação desta, para a empresa regularizar-se perante esta Secretaria, sob pena de sofrer as penalidades cabíveis, conforme legislação ambiental vigente.

REGISTRE-SE, PUBLIQUE-SE E CUMPRA-SE

Secretaria de Estado de Ciência, Tecnologia e Meio Ambiente, em de maio de 1994.

FRANCISCO SÉRGIO B. DE SOUZA LEÃO
Secretário de Estado de Ciência,
Tecnologia e Meio Ambiente. CP94/0012644-1

PORTARIA Nº 084 DE DE MAIO DE 1994.

O Secretário de Estado de Ciência, Tecnologia e Meio Ambiente, usando de suas atribuições que lhe confere o Decreto nº 5.409 de 06 de abril de 1988; e

CONSIDERANDO: O Auto de Infração lavrado com tra a empresa MAGIL COM. E IND. MADEIREIRA LTDA, localizada a Rod. BR-222, km 87, no município de Rondon do Pará;

CONSIDERANDO: Que a empresa descumpriu o Ofício nº 0496 de 17/02/92 e 2320 de 22/09/92, enquadrando-se desta forma no inciso XX do art. 220 da Lei Estadual nº 5.199/84;

RESOLVE:

I- Aplicar a pena de Advertência com base no inciso I do art. 19 da Lei Estadual nº 5.638/91, regulamentada pela Portaria nº 098/92-SECTAM, de 05/01/93;

II- Conceder o prazo de 30 (trinta) dias, a contar da publicação desta, para a empresa regularizar-se perante esta Secretaria, sob pena de sofrer as penalidades cabíveis, conforme legislação ambiental vigente.

REGISTRE-SE, PUBLIQUE-SE E CUMPRA-SE

Secretaria de Estado de Ciência, Tecnologia e Meio Ambiente, em de maio de 1994.

FRANCISCO SÉRGIO B. DE SOUZA LEÃO
Secretário de Estado de Ciência,
Tecnologia e Meio Ambiente. CP94/0012652-2

(Fat. nº 10.026378, Reg. nº 10.026378, Dia: 20/05/94)

CENTRAIS ELÉTRICAS
DO PARÁ S/A

AVISO

DISPENSA DE LICITAÇÃO - A Centrais Elétricas do Pará S/A - CELPA, resolve reconhecer a Dispensa de Licitação fundamentada no Inciso IV do Art. 24 da Lei 8666/93, para aquisição de peças sobressalentes necessárias a recuperação dos compressores de ar da marca Ingersoll Rand, de propriedade da empresa, que atende a regulação das unidades geradoras da UHE CURUÁ-UNA.

a) A Diretoria,
DISPENSA DE LICITAÇÃO

*ERRATA

A Centrais Elétricas do Pará S/A - CELPA, resolve reconhecer a Dispensa de Licitação fundamentada no Inciso IV do Art. 24 da Lei 8666/93, pa-

ra aquisição de peças, mão de obra e transporte para recuperação do transformador 12,5/15MVA 69/13,8KV, fabricação ASEA, da SE-MARCO, de propriedade da empresa, que atende a área de influência dessa subestação.

* O texto acima, substituí, a publicação sobre o mesmo ATO do dia 16/05/94, no DIÁRIO OFICIAL DO ESTADO, pag. 8, do Caderno 2.

CP94/0012744-8

a) A Diretoria,

(Fat. nº 10.026403, Reg. nº 10.026403, Dia: 20/05/94)

EXTRATO CONTRATUAL:

CONTRATO Nº 065/94

Partes: CELPA X CONSÓRCIO NOVO PARÁ, Formado pelas Empresas CEMSA S/A E MITSUI & CO. (USA) INC.

Objeto: Fornecimento de 06 (seis) unidades geradoras de 3.600 KW de potência, Equipamentos, Materiais, Serviços e Obras para vários municípios do Estado do Pará.

Mod. de Licitação: CONCORRÊNCIA-ASCOT-004/93;

Valor: CR\$-8.393.271.298,50 (OITO BILHÕES, TREZENTOS E NOVENTA E TRÊS MILHÕES, DUZENTOS E SETENTA E HUM MIL, DUZENTOS E NOVENTA E OITO CRUZEIROS REAIS E CINCOENTA CENTAVOS).

Prazo: De acordo com o previsto na cláusula 48ª do Contrato.

Cobertura Financeira: Eficácia Contratual de acordo com a cláusula 3ª.

Belém, 13 de maio de 1994

Cyrc Barbosa Bernardes
Diretor Presidente

CP94/0012752-9

EXTRATO CONTRATUAL:

CONTRATO Nº 066/94

Partes: CELPA X WARTSILA DIESEL OY.

Objeto: Fornecimento de 22 (vinte e duas) Unidades Dieselétricas Geradoras de Energia de 1150 KW de potência, Equipamentos, materiais, Serviços e Obras para vários municípios do Estado do Pará.

Modalidade de Licitação: CONCORRÊNCIA-ASCOT-004/93

Valor: CR\$-14.951.384.607,50 (QUATORZE BILHÕES, NOVECIENTOS E CINCOENTA E HUM MILHÕES, TREZENTOS E OITENTA E QUATRO MIL, SEISCENTOS E SETE CRUZEIROS REAIS E CINCOENTA CENTAVOS).

Prazo: De acordo com o previsto na cláusula 48ª do Contrato.

Cobertura Financeira: Eficácia Contratual de acordo com a cláusula 3ª.

Belém, 13 de maio de 1994

Cyrc Barbosa Bernardes
Diretor Presidente

CP94/0012760-0

EXTRATO CONTRATUAL:

CONTRATO Nº 068/94

Partes: CELPA X CONSÓRCIO SADE VIGESA S.A. - SBEI LTDA.

Objeto: Execução de obras e serviços com fornecimento de equipamentos, materiais e financiamento para o sistema de Transmissão e Distribuição com origem em Vila do Conde, Região Baixo Tocantins neste Estado.

Mod. de Licitação: CONCORRÊNCIA ASCOT-005/93;

Valor: CR\$-8.035.750.770,00 (OITO BILHÕES, TRINTA E CINCO MILHÕES, SETECENTOS E CINCOENTOS MIL E SETECENTOS E SETENTA CRUZEIROS REAIS)

Prazo: De acordo com o previsto na cláusula 48ª do Contrato;

Cobertura Financeira: Eficácia Contratual de acordo com a cláusula 3ª.

Belém, 13 de maio de 1994

Cyrc Barbosa Bernardes
Diretor Presidente

CP94/0012768-5

EXTRATO CONTRATUAL:

CONTRATO Nº 067/94

Partes: CELPA X CONSÓRCIO ULTRATEC ENGº S.A. - NATIVA ENGº S.A.

Objeto: Execução de obras e serviços com fornecimento de equipamentos, materiais e financiamento para construção do Sistema de Transmissão e Distribuição com origem em Tucuruí, localizado na Região do Baixo Tocantins, no Estado do Pará.

Mod. de Licitação: CONCORRÊNCIA-ASCOT-005/93;

Valor: CR\$-6.869.835.620,00 (SEIS BILHÕES, OITOCENTOS E SESSENTA E NOVE MILHÕES, OITOCENTOS E TRINTA E CINCO MIL, SEISCENTOS E VINTE CRUZEIROS REAIS).

Prazo: De acordo com o previsto na cláusula 48ª do Contrato;
 Cobertura Financeira: Eficácia Contratual de acordo com a cláusula 3ª.
 Belém, 13 de maio de 1994
 Cyro Barbosa Bernardes
 Diretor - Presidente CP94/0012776-6

(Fat. nº 10.026402, Reg. nº 10.026402, Dia: 20/05/94)

INSTITUTO DE PREVIDÊNCIA E ASSISTÊNCIA DOS SERVIDORES DO ESTADO DO PARÁ

RESUMO DE PORTARIAS

PORTARIA Nº 480 de 13.05.94
 NOME/CARGO/FUNÇÃO/MATRÍCULA/LOTAÇÃO DO SERVIDOR :
 -ANA CRISTINA SALES, Aux. Técnico Nível C, Matr. nº 3156150-011, Lotação CARS.
 Nº DE DIAS DE LICENÇA : 60 dias
 PERÍODO : 16.05.94 a 14.07.94 TRIÊNIO REFERENTE : 1º Triênio
 CP94/0012711-1

PORTARIA Nº 518 de 13.05.94
 DESIGNAR, NAHER ZELIO MONTEIRO, Aux. Serv. Gerais Nível C, Matr. nº 3155584-019, lotada no Deptº de Assistência, para exercer a Função gratificada de Encarregado de Setor, Código DAI-02.1, com Lotação Deptº de Assistência CP94/0012589-5

PORTARIA Nº 519 de 13.05.94
 DESIGNAR, JOÃO BATA PEREIRA, Aux. Srv. Gerais Nível A, matr. nº 6121292-015, lotado no Deptº de Assistência, para exercer a Função Gratificada de Encarregado de Setor, Código DAI-02.1, com Lotação no Deptº de Assistência. CP94/0012637-9

PORTARIA Nº 520 de 16.05.94
 NOME/CARGO/FUNÇÃO/MATRÍCULA/LOTAÇÃO DO SERVIDOR :
 -JOSÉ MARIA PEDROTO RAMOS, Aux. Técnico Nível C, matr. Nº 5007097-015, lotado no Deptº de Administração.
 Nº DE DIAS DE LICENÇA : 30 dias
 PERÍODO : 03.06. a 02.07.94 CP94/0012629-8
 QUINQUÊNIO REFERENTE : 1º quinquênio

PORTARIA Nº 521 de 16.05.94
 NOME/CARGO/FUNÇÃO/MATRÍCULA/LOTAÇÃO DO SERVIDOR :
 -DULCIRENE PANTOJA LARANJEIRA, Ag. Saúde Nível C, Matr. Nº 4009495-014, Lotação no Deptº de Assistência.
 Nº DE DIAS DE LICENÇA : 30 dias
 PERÍODO : 09.05.94 a 07.06.94 CP94/0012645-0
 QUINQUÊNIO REFERENTE : 1º quinquênio

PORTARIA Nº 522 de 16.05.94
 NOME/CARGO/FUNÇÃO/MATRÍCULA/LOTAÇÃO DO SERVIDOR :
 -MÁRIA DE JESUS SOUZA SANTOS, Aux. Adm. Nível C-matr. Nº 3155307-017, Lotação na Coord. Regional.
 Nº DE DIAS DE LICENÇA : 180 dias
 PERÍODO : 02.05.94 a 28.10.94 CP94/0012653-0
 QUINQUÊNIO REFERENTE : 1º e 2º quinquênios.

PORTARIA Nº 523 de 16.05.94
 NOME/CARGO/FUNÇÃO/MATRÍCULA/LOTAÇÃO DO SERVIDOR :
 -ROSILENE COSTA MIRANDA, Aux. Adm. Nível C, matr. nº 2010747-011, Lotação no Deptº de Assistência.
 Nº DE DIAS DE LICENÇA : 30 dias
 PERÍODO : 04.05.94 a 02.06.94 CP94/0012661-1
 QUINQUÊNIO REFERENTE : 1º quinquênio.

PORTARIA Nº 524 de 16.05.94
 NOME/CARGO/FUNÇÃO/MATRÍCULA/LOTAÇÃO DO SERVIDOR :
 -PAULO HENRIQUE ALMEIDA DO NASCIMENTO, Aux. Adm. Nível C, matr. nº 6121365-013, lotada na Coord. Regional.
 Nº DE DIAS DE LICENÇA : 30 dias
 PERÍODO : 02.05.94 a 31.05.94 CP94/0012669-7
 QUINQUÊNIO REFERENTE : 1º quinquênio

PORTARIA Nº 525 de 16.05.94
 NOME/CARGO/FUNÇÃO/MATRÍCULA/LOTAÇÃO DO SERVIDOR :
 -JORGE SAMIANA DA CRUZ CASTILHO, Aux. Adm. Nível C, Matr. Nº 3158837-017, Lotação no Deptº Econômico Financeiro.
 Nº DE DIAS DE LICENÇA : 30 dias
 PERÍODO : 09.05.94 a 07.06.94 CP94/0012621-2
 QUINQUÊNIO REFERENTE : 1º quinquênio

PORTARIA Nº 526 de 16.05.94
 NOME/CARGO/FUNÇÃO/MATRÍCULA/LOTAÇÃO DO SERVIDOR :
 -JOÃO PEREIRA DE OLIVEIRA FILHO, Aux. Técnico Nível E, matr. nº 3152294-013, lotado no Deptº de Administração.
 Nº DE DIAS DE LICENÇA : 60 dias
 PERÍODO : 04.05.94 a 02.07.94 CP94/0012613-1
 TRIÊNIO REFERENTE : 1º triênio

PORTARIA Nº 527 de 16.05.94
 NOME/CARGO/FUNÇÃO/MATRÍCULA/LOTAÇÃO DO SERVIDOR :
 -JOÃO CARLOS DUARTE DA COSTA, Aux. Técnico Nível A, matr. Nº 6120261-014, lotado no Deptº de Previdência.
 Nº DE DIAS DE LICENÇA : 60 dias
 PERÍODO : 01.06.94 a 30.07.94 CP94/0012605-0
 TRIÊNIO REFERENTE : 1º triênio

PORTARIA Nº 528 de 16.05.94
 NOME/CARGO/FUNÇÃO/MATRÍCULA/LOTAÇÃO DO SERVIDOR :
 -ERANOEL CUSTÓDIO DA SILVA SANTOS, Aux. Serv. Gerais, Nível A, matr. nº 5238099-011, lotada no Deptº de Administração.
 MOTIVO DO AFASTAMENTO : Férias Regulamentares
 PERÍODO AQUISITIVO : 06.05.93 a 05.05.94
 PERÍODO DE GOZO : 08.05.94 a 06.06.94 CP94/0012597-6

PORTARIA Nº 529 de 16.05.94
 NOME/CARGO/FUNÇÃO/MATRÍCULA/LOTAÇÃO DO SERVIDOR :
 -FLI JORGE NASCIMENTO ALVES, motorista Nível C, matrícula nº 3156729-010, lotado no Deptº de Administração.
 MOTIVO DO AFASTAMENTO: Férias Regulamentares

PERÍODO AQUISITIVO : 24.05.91 a 23.05.92
 PERÍODO DE GOZO : 15.05.94 a 13.06.94 CP94/0012677-8

PORTARIA Nº 530 de 16.05.94
 NOME/CARGO/FUNÇÃO/MATRÍCULA/LOTAÇÃO DO SERVIDOR :
 -JORGE DA COSTA FERREIRA, Aux. Técnico Nível C, matr. nº 3157920-010, lotado no Deptº de Administração.
 MOTIVO DO AFASTAMENTO: Férias Regulamentares
 PERÍODO AQUISITIVO : 01.04.93 a 31.03.94
 PERÍODO DE GOZO : 26.05.94 a 24.06.94 CP94/0012585-7

PORTARIA Nº 544 de 16.05.94
 NOME/CARGO/FUNÇÃO/MATRÍCULA/LOTAÇÃO DO SERVIDOR :
 -GENEIROSA DE NAZARÉ ALMEIDA VIANA DE MOURA BARRIOS, Aux. Técnico Nível C, matr. nº 3154491-011, lotada no Deptº de Administração.
 MOTIVO DO AFASTAMENTO : Férias Regulamentares
 PERÍODO AQUISITIVO : 10.08.91 a 09.08.92
 PERÍODO DE GOZO : 03.05.94 a 01.06.94 CP94/0012693-0

PORTARIA Nº 545 de 16.05.94
 NOME/CARGO/FUNÇÃO/MATRÍCULA/LOTAÇÃO DO SERVIDOR :
 -PEDRO MONTEIRO E SILVA, Técnico em Contabilidade Nível E, matr. nº 3154190-018, lotado no Deptº Econômico e Financeiro exercendo a Função gratificada de Chefe da Seção de Execução Orçamentária, Código DAI-02.3.
 MOTIVO DO AFASTAMENTO : Férias Regulamentares
 PERÍODO AQUISITIVO : 09.06.91 a 08.06.92
 PERÍODO DE GOZO : 15.05.94 a 13.06.94 CP94/0012591-7

PORTARIA Nº 546 de 16.05.94
 NOME/CARGO/FUNÇÃO/MATRÍCULA/LOTAÇÃO DO SERVIDOR :
 -KLEBERSON CHAGAS DE SOUZA, Aux. Serv. Gerais, Nível A, matr. nº 5309573-014, lotado no Deptº de Administração.
 MOTIVO DO AFASTAMENTO : Férias Regulamentares
 PERÍODO AQUISITIVO : 18.09.93 a 17.05.94
 PERÍODO DE GOZO : 16.05.94 a 14.06.94 CP94/0012590-9

PORTARIA Nº 547 de 16.05.94
 NOME/CARGO/FUNÇÃO/MATRÍCULA/LOTAÇÃO DO SERVIDOR :
 -JOLANDA DE FATIMA MENDES DA SILVA, Técnico Nível C, matr. nº 3156184-010, lotada na Coord. Regional.
 Nº DE DIAS DE LICENÇA : 16 dias para acompanhar pessoa da família doente. CP94/0012598-4
 PERÍODO : 07.03.94 a 22.03.94.

PORTARIA Nº 478 de 13.05.94
 NOME/CARGO/FUNÇÃO/MATRÍCULA/LOTAÇÃO DO SERVIDOR :
 -JOSÉ MARIA TUMA HABER, Procuradora Nível E, lotado na Procuradoria, matr. nº 3152316-012.
 Nº DE DIAS DE LICENÇA : 180 dias
 PERÍODO : 04.05.94 a 30.10.94
 QUINQUÊNIO REFERENTE : 3º e 4º quinquênios. CP94/0012606-9

PORTARIA Nº 549 de 16.05.94
 NOME/CARGO/FUNÇÃO/MATRÍCULA/LOTAÇÃO DO SERVIDOR :
 -JUAZEL SILVA DE ABRU, motorista Nível E, matr. nº 3153550-010, lotado no Deptº de Administração.
 Nº DE DIARIAS : 02 diárias
 LOCAL DO SERVIÇO : Salvaterra. CP94/0012663-8
 PERÍODO : 07 a 08.05.94.

PORTARIA Nº 548 de 16.05.94
 NOME/CARGO/FUNÇÃO/MATRÍCULA/LOTAÇÃO DO SERVIDOR :
 -MÁRIO SARAIVA FILHO, Técnico Nível A, matr. Nº 6121438-011 lotado no Deptº de Habitação e Empréstimo.
 Nº DE DIARIAS : 02 diárias
 LOCAL DO SERVIÇO : Vila Mãe do Rio. CP94/0012670-0
 PERÍODO : 20 e 21.04.94

PORTARIA Nº 550 de 16.05.94
 NOME/CARGO/FUNÇÃO/MATRÍCULA/LOTAÇÃO DO SERVIDOR :
 -IVANETE AMARAL SILVA, Técnico Nível C, matr. Nº 3154076-013, lotada na Coord. Regional.
 Nº DE DIARIAS : 04 diárias
 LOCAL DO SERVIÇO : Salvaterra CP94/0012686-7
 PERÍODO : 07 a 10.05.94.

RESOLUÇÃO Nº 030 de 20.04.94
 O PRESIDENTE DO CONSELHO PREVIDENCIÁRIO DO INSTITUTO DE PREVIDÊNCIA E ASSISTÊNCIA DOS SERVIDORES DO ESTADO DO PARÁ, Usando de suas atribuições legais,
 CONSIDERANDO a decisão tomada em proposta apresentada pela Presidência do IPASEP, em sessão realizada nesta data,
R E S O L V E
 Art. 1º - Autorizar o IPASEP a realizar estudo para proposição de uma nova estrutura organizacional.

Art. 2º - Autorizar o IPASEP, de imediato, a remanejar tarefas dentro de seu organograma.
 Art. 3º - Esta Resolução entrará em vigor nesta data.
 Sala de Sessões do Conselho Previdenciário do Instituto de Previdência e Assistência dos Servidores do Estado do Pará, em 20 de abril de 1994
 RAYMUNDO NONATO MORAES DE ALBUQUERQUE
 Presidente CP94/0012678-6

RESOLUÇÃO Nº 032 de 29 de abril de 1994
 O PRESIDENTE DO CONSELHO PREVIDENCIÁRIO DO INSTITUTO DE PREVIDÊNCIA E ASSISTÊNCIA DOS SERVIDORES DO ESTADO DO PARÁ, Usando de suas atribuições legais e,
 CONSIDERANDO a decisão tomada em proposta apresentada pela Presidência do IPASEP, em sessão realizada nesta data,
R E S O L V E
 Art. 1º - Aprovar o convênio firmado entre o Instituto de Previdência e o Clube de Diretores Lojistas para implantação do Cartão de Crédito IPASEP, baseado no que dispõe o Art. 67, item VI, da Lei nº 5.011/82.
 Art. 2º - Esta Resolução entrará em vigor nesta data, devendo ser homologada pelo Excelentíssimo Senhor Governador do Estado.
 Sala de Sessões do Conselho Previdenciário do Instituto de Previdência e Assistência dos Servidores do Estado do Pará, em 29 de abril de 1994.
 RAYMUNDO NONATO MORAES DE ALBUQUERQUE
 Presidente CP94/0012702-2

RESOLUÇÃO Nº 031 de 29. de abril de 1994
 O PRESIDENTE DO CONSELHO PREVIDENCIÁRIO DO INSTITUTO DE PREVIDÊNCIA E ASSISTÊNCIA DOS SERVIDORES DO ESTADO DO PARÁ, usando de suas atribuições legais e,
R E S O L V E
 Art. 1º - Autorizar o IPASEP a realizar revisão nos vencimentos de seus funcionários, integrantes do Quadro de Pessoal Efetivo, visando a equiparação salarial com os ocupantes de cargos da mesma nomenclatura, na Administração Direta do Estado.
 Art. 2º - Esta Resolução entrará em vigor nesta data.
 Sala de Sessões do Conselho Previdenciário do Instituto de Previdência e Assistência dos Servidores do Estado do Pará, em 29 de abril de 1994
 RAYMUNDO NONATO MORAES DE ALBUQUERQUE
 Presidente CP94/0012694-8

RESOLUÇÃO Nº 031 de 29. de abril de 1994
 O PRESIDENTE DO CONSELHO PREVIDENCIÁRIO DO INSTITUTO DE PREVIDÊNCIA E ASSISTÊNCIA DOS SERVIDORES DO ESTADO DO PARÁ, Usando de suas atribuições legais e,
R E S O L V E
 Art. 1º - Autorizar o IPASEP a realizar estudo para proposição de uma nova estrutura organizacional.
 Art. 2º - Autorizar o IPASEP, de imediato, a remanejar tarefas dentro de seu organograma.
 Art. 3º - Esta Resolução entrará em vigor nesta data.
 Sala de Sessões do Conselho Previdenciário do Instituto de Previdência e Assistência dos Servidores do Estado do Pará, em 20 de abril de 1994
 RAYMUNDO NONATO MORAES DE ALBUQUERQUE
 Presidente CP94/0012678-6

RESOLUÇÃO Nº 032 de 29 de abril de 1994
 O PRESIDENTE DO CONSELHO PREVIDENCIÁRIO DO INSTITUTO DE PREVIDÊNCIA E ASSISTÊNCIA DOS SERVIDORES DO ESTADO DO PARÁ, Usando de suas atribuições legais e,
 CONSIDERANDO a decisão tomada em proposta apresentada pela Presidência do IPASEP, em sessão realizada nesta data,
R E S O L V E
 Art. 1º - Aprovar o convênio firmado entre o Instituto de Previdência e o Clube de Diretores Lojistas para implantação do Cartão de Crédito IPASEP, baseado no que dispõe o Art. 67, item VI, da Lei nº 5.011/82.
 Art. 2º - Esta Resolução entrará em vigor nesta data, devendo ser homologada pelo Excelentíssimo Senhor Governador do Estado.
 Sala de Sessões do Conselho Previdenciário do Instituto de Previdência e Assistência dos Servidores do Estado do Pará, em 29 de abril de 1994.
 RAYMUNDO NONATO MORAES DE ALBUQUERQUE
 Presidente CP94/0012702-2

RESOLUÇÃO Nº 031 de 29. de abril de 1994
 O PRESIDENTE DO CONSELHO PREVIDENCIÁRIO DO INSTITUTO DE PREVIDÊNCIA E ASSISTÊNCIA DOS SERVIDORES DO ESTADO DO PARÁ, usando de suas atribuições legais e,
R E S O L V E
 Art. 1º - Autorizar o IPASEP a realizar revisão nos vencimentos de seus funcionários, integrantes do Quadro de Pessoal Efetivo, visando a equiparação salarial com os ocupantes de cargos da mesma nomenclatura, na Administração Direta do Estado.
 Art. 2º - Esta Resolução entrará em vigor nesta data.
 Sala de Sessões do Conselho Previdenciário do Instituto de Previdência e Assistência dos Servidores do Estado do Pará, em 29 de abril de 1994
 RAYMUNDO NONATO MORAES DE ALBUQUERQUE
 Presidente CP94/0012694-8

RESOLUÇÃO Nº 031 de 29. de abril de 1994
 O PRESIDENTE DO CONSELHO PREVIDENCIÁRIO DO INSTITUTO DE PREVIDÊNCIA E ASSISTÊNCIA DOS SERVIDORES DO ESTADO DO PARÁ, usando de suas atribuições legais e,
R E S O L V E
 Art. 1º - Autorizar o IPASEP a realizar revisão nos vencimentos de seus funcionários, integrantes do Quadro de Pessoal Efetivo, visando a equiparação salarial com os ocupantes de cargos da mesma nomenclatura, na Administração Direta do Estado.
 Art. 2º - Esta Resolução entrará em vigor nesta data.
 Sala de Sessões do Conselho Previdenciário do Instituto de Previdência e Assistência dos Servidores do Estado do Pará, em 29 de abril de 1994
 RAYMUNDO NONATO MORAES DE ALBUQUERQUE
 Presidente CP94/0012694-8

RESOLUÇÃO Nº 031 de 29. de abril de 1994
 O PRESIDENTE DO CONSELHO PREVIDENCIÁRIO DO INSTITUTO DE PREVIDÊNCIA E ASSISTÊNCIA DOS SERVIDORES DO ESTADO DO PARÁ, usando de suas atribuições legais e,
R E S O L V E
 Art. 1º - Autorizar o IPASEP a realizar revisão nos vencimentos de seus funcionários, integrantes do Quadro de Pessoal Efetivo, visando a equiparação salarial com os ocupantes de cargos da mesma nomenclatura, na Administração Direta do Estado.
 Art. 2º - Esta Resolução entrará em vigor nesta data.
 Sala de Sessões do Conselho Previdenciário do Instituto de Previdência e Assistência dos Servidores do Estado do Pará, em 29 de abril de 1994
 RAYMUNDO NONATO MORAES DE ALBUQUERQUE
 Presidente CP94/0012694-8

(Fat. nº 10.026413, Reg. nº 10.026413, Dia: 20/05/94)

SECRETARIA DE ESTADO DE JUSTIÇA SUPERINTENDÊNCIA DO SISTEMA PENAL

EXTRATO DO 2º TERMO ADITIVO DO CONVÊNIO para as obras de prosseguimento da construção da Colônia Agrícola de Santarém-PA, firmado em 08.11.93 entre a SUSIPE/SEOP, tendo como objeto prorrogar o prazo que terminaria em 04.05.94, passando a expirar-se em 04.09.94 permanecendo inalteradas as demais cláusulas do convênio original. OSWALDO DE OLIVEIRA COELHO FILHO pela SUSIPE e RAUL DOS SANTOS AMARAL pela SEOP. CP94/0012692-1

EXTRATO DO 17º TERMO ADITIVO AO CONVÊNIO para a construção do Quartel da Guarda da Polícia Militar na Penitenciária "Governador Fernando Guilhon", celebrado entre SUSIPE/SEOP em 20 de agosto de 1991, tendo como objeto prorrogar o prazo que terminaria em 06.05.94, passando a expirar-se em 06.09.94, permanecendo inalteradas todas as demais cláusulas do convênio original. OSWALDO DE OLIVEIRA COELHO FILHO pela SUSIPE e RAUL DOS SANTOS AMARAL pela SEOP. CP94/0012740-5

(Fat. nº 10.026385, Reg. nº 10.026385, Dia: 20/05/94)

PROCURADORIA GERAL DO ESTADO

DESIGNAÇÃO
 Portaria nº 080/94PGE-G de 16 de maio de 1994
 Nome : JOÃO MIRANDA LEÃO FILHO
 Matrícula: 504.9938-017
 Cargo : Procurador do Estado
 Cargo a ser exercido: Procurador Geral do Estado
 Motivo : ausência do titular
 Período : a partir de 17.05.94. CP94/0012660-3

FÉRIAS
 Portaria nº 078 /94PGE-G de 16 de maio de 1994
 Período : 06.06 a 05.07.94
 Ano : 93 / 94
 Unidade Referente : Procuradoria Judicial
 Nome : ANTONIO PAULO DIAS CP94/0012668-9

REVOGAÇÃO
 Portaria de nº 081/94PGE-G de 18 de maio de 1994
 Portaria anterior nº 052/90PGE-G, de 30 de abril de 1990
 Motivo da portaria anterior: Designou chefe da Secretaria da Procuradoria Judicial
 Nome do Beneficiário: ILMA JOSÉ MACHADO FERREIRA
 Cargo : Técnico de Nível Superior I
 Data : 18.05.94 CP94/0012676-0

Portaria nº 082/94PGE-G de 18 de maio de 1994
 Portaria anterior nº 039/85PGE-G, de 15 de maio de 1985
 Motivo da Portaria : Designou Diretora da Biblioteca do Centro de Estudos da Procuradoria Geral.
 Nome do Beneficiário: ADMA BARRA SALIM
 Cargo: Técnico de Nível Superior II CP94/0012684-0
 Data : 18.05.94

(Fat. nº 10.026383, Reg. nº 10.026383, Dia: 20/05/94)

PROCESSAMENTO DE DADOS DO ESTADO DO PARÁ

Resultado de Licitação
 Assunto: Carta Convite Nº 014/94
 Referente: Processo Nº 437/94
 Objeto: Aquisição de Equipamentos de Informática
 Firms Vencedoras:
 ÁBACO LTDA. - Itens 01 e 02 - 3.100 URV
 MEMÓRIA LTDA. Itens 03, 04, 05 e 06 - 1.255 URV
 Valor Global: 4.355 URV
 Despacho do Presidente: Homologo CP94/0012766-9

(Fat. nº 10.026397, Reg. nº 10.026397, Dia: 20/05/94)

AGROSETE PECUÁRIA E INDÚSTRIA S/A.
CGC/MF: 05.423.587/0001-65
RELATÓRIO DA DIRETORIA: Senhores Acionistas, Cumprindo normas regulamentares e estatutária, apresentamos o Balanço e Demonstrações Contábeis do exercício social findo em 31.12.93, comparado ao de 1992. Estamos a disposição dos senhores acionistas para as informações necessárias. A Diretoria.
BALANÇO PATRIMONIAL ENCERRADO EM 31.12.93

	1993	1992
ATIVO		
CIRCULANTE	2.426.874,80	122.860.009,51
Disponibilidades	12.492,73	909.112,51
Creditos	1.480.000,00	-
Estoque	954.382,07	121.950.897,00
PERMANENTE	335.775.082,21	6.018.672.025,13
Investimentos	20.294,71	804.587,49
Imobilizado	193.338.656,14	4.956.048.591,04
Diferido	142.414.131,36	1.061.818.746,60
TOTAL DO ATIVO	338.201.957,01	6.141.532.034,64
PASSIVO		
EXIGÍVEL A LONGO PRAZO	103.131.988,24	1.157.483.527,95
Empréstimos e Financiamentos	84.475,81	3.349.448,76
Debitores - Lei 8167/91 - FINAN	103.047.493,43	1.092.813.197,76
Credito de Acionistas	-	61.320.931,43
PATRIMÔNIO LÍQUIDO	235.067.968,77	4.984.048.506,69
Capital Integralizado	21.614.288,00	541.688.095,00
Reserva de Correção do Capital	213.453.700,77	4.442.360.361,69
TOTAL DO PASSIVO	338.201.957,01	6.141.532.034,64

DEMONSTRAÇÃO DAS ORIGENS E APLICAÇÃO DOS RECURSOS

	1993	1992
I - ORIGENS	135.411.577,29	673.530.334,11
Realização do Capital	16.630.240,00	178.321.804,00
Depreciação do Exercício	971.405,99	24.464.886,99
Aumento Exigível a L.Prazo	101.974.484,67	1.111.902.116,93
Correção Monetária do Balanço	15.835.445,67	(641.158.273,81)
Ajuste Econom.Capital Realizado	0,96	-
II - APLICAÇÕES	133.107.582,49	541.902.362,57
Imobilizações	20.852.443,89	390.013.591,05
Aplicação No Diferido	112.255.138,60	151.888.771,52
III - CAPITAL CIRCULANTE LÍQUIDO	2.304.014,80	131.627.971,54

DEMONSTRAÇÃO DA VARIÇÃO DO CAPITAL CIRCULANTE LÍQUIDO

	1993	1992
Componentes		
Ativo Circulante	2.304.014,80	122.627.971,54
Passivo Circulante	-	9.000.000,00
CAPITAL CIRCULANTE LÍQUIDO	2.304.014,80	131.627.971,54

DEMONSTRAÇÃO DAS MUTAÇÕES DO PATRIMÔNIO LÍQUIDO EM 31.12.93

	Capital	Res.Capital	Patr.Líquido
Saldo em 31.12.92	541.688,00	4.442.360,36	4.984.048,36
Realização do Capital	16.630.240,00	-	16.630.240,00
Capit.de Reservas	4.442.358,98	(4.442.358,98)	-
Ajustes	1,02	-	1,02
Correção Monetária	213.453.699,39	213.453.699,39	-
TOTALS	21.614.288,00	213.453.700,77	235.067.988,77

NOTAS EXPLICATIVAS: 1. O estoque está avaliado ao custo médio de aquisição. 2. As contas do Ativo Permanente, bem como do Patrimônio Líquido, foram corrigidas monetariamente. 3. As depreciações foram calculadas pelo método linear e por taxas aceitas em legislação vigente. 4. As contas de resultado não foram demonstradas em razão da sociedade estar em fase pré-operacional, sendo escrituradas em conta do Ativo Diferido para posterior amortização. 5. 25% das exigibilidades a longo prazo são vencíveis após 365 dias e 75% destinam-se a conversão em ações. 6. O Capital Autorizado é de CR\$-23.000.000,00, sendo subscrito e integralizado CR\$-21.614.288,00, faltando subscrever CR\$-1.385.712,00. **CONSELHO DE ADMINISTRAÇÃO:** Manoel Nahor de Lima, Presidente; Maria Luiza Barros de Lima e Marco Antonio B. de Lima, Membros. **DIRETORIA:** Manoel Nahor de Lima, Presidente e Percio Barros de Lima, Dir. Executiva. **vo. Rosa Maria de Brito Souza, Tec.Contabilidade CRC/PA-2844, CIC/MF 005.071.642-53. PARECER DE AUDITORIA:** (1) Examinados os balanços patrimoniais da AGROSETE PECUÁRIA E INDÚSTRIA S/A, levantados em 31.12.93 e 1992, e as respectivas demonstrações do resultado, das mutações do patrimônio líquido e das origens e aplicações de recursos correspondentes aos exercícios findos naquelas datas, elaboradas sob a responsabilidade de sua administração. Nossa responsabilidade é a de expressar uma opinião sobre essas demonstrações contábeis. (2) Nossos exames foram conduzidos de acordo com as normas de auditoria e cospederadas; a) o planejamento dos trabalhos, considerando a relevância dos saldos, o volume de transações e o sistema contábil e de controles internos da entidade; b) a constatação, com base em testes, das evidências e dos registros que suportam os valores e as informações contábeis divulgadas; e c) a avaliação das práticas e das estimativas contábeis mais representativas adotadas pela administração da entidade, bem como da apresentação das demonstrações contábeis tomadas em conjunto. (3) Em nossa opinião, as demonstrações contábeis acima referidas, representam adequadamente, em todos os aspectos relevantes, a posição patrimonial e financeira da AGROSETE PECUÁRIA E INDÚSTRIA S/A. em 31.12.93 e 1992, o resultado de suas operações, as mutações de seu patrimônio líquido e as origens e aplicações de seus recursos referentes aos exercícios findos naquelas datas, de acordo com os Princípios Fundamentais de Contabilidade. Belém - PA., 01.02.94. Reynaldo de Souza Nello Contador, CRC/PA 0679, CIC-007.694.952-49.

(Fat. nº 10.026375, Reg. nº 10.026375, Dia: 20/05/94)

SOCIEDADE CIVIL POR QUOTAS DE RESPONSABILIDADE LIMITADA EXTRATO DO CONTRATO SOCIAL
DENOMINAÇÃO: BIS PARTICIPAÇÕES S/C LIDA. ENDEREÇO: AV. ASSIS DE VASCONCELOS 175, BAIRRO COMERCIAL, BELÉM, PARÁ. OBJETIVO SOCIAL: HOLDING-CONTROLADORAS DE PARTICIPAÇÕES SOCIETÁRIAS. CAPITAL SOCIAL: CR\$ 10.000.000,00 (DEZ MILHÕES DE CRUZEIROS REAIS) INTEGRALIZADOS NO ATO DA ASSINATURA DO CONTRATO SOCIAL, EM MOEDA CORRENTE NACIONAL, E ASSIM DISTRIBUÍDO ENTRE OS SÓCIOS: A) ROMULO MAIORANA JUNIOR, COM 50.000 (CINQUENTA MIL) QUOTAS NO VALOR DE CR\$ 5.000.000,00 (CINCO MILHÕES DE CRUZEIROS REAIS); RONALDO MAIORANA, COM 50.000 QUOTAS NO VALOR DE CR\$ 5.000.000,00 (CINCO MILHÕES DE CRUZEIROS REAIS). MODO DE ADMINISTRAR: SERÃO POR TODOS OS SÓCIOS, QUE REPRESENTARÃO EM JUÍZO OU FORA DELE, SEMPRE EM CONJUNTO DE DUAS ASSINATURAS. PRAZO DE DURAÇÃO: SERÁ POR TEMPO INDETERMINADO. DA RESPONSABILIDADE: SERÁ LIMITADA AO VALOR TOTAL DO CAPITAL SOCIAL. BELÉM(PA), 18 DE MAIO DE 1994. ROMULO MAIORANA JUNIOR e RONALDO MAIORANA

(Fat. nº 10.026404, Reg. nº 10.026404, Dia: 20/05/94)

PREFEITURA MUNICIPAL DE BELÉM-SESAN
AVISO DE EDITAL
A Comissão de Licitação da SESAN, comunica a quem interessar possa, que estará realizando a seguinte TOMADA DE PREÇOS:
TP. Nº 012/94: Limpeza Permanente de Logradouros Públicos, no dia 07.06.94, às 10:00 horas.
Belém, 19 de maio de 1994.
EMIR BELTRÃO DA SILVA
Presidente da Comissão

(Fat. nº 10.026412, Reg. nº 10.026412, Dia: 20/05/94)

INSTITUTO DE TERRAS DO PARÁ

ACTS ADMINISTRATIVOS

HOMOLOGAÇÃO DAS SENTENÇAS PROFERIDAS PELO EXM SR. PRESIDENTE DO INSTITUTO DE TERRAS DO PARÁ-INTERNA, NOS AUTOS DE DOAÇÃO DE TERRAS EM QUE FIGURAM COMO INTERESSADOS:

PROCESSO	NOME	DENOMINAÇÃO	ÁREA	MUNICÍPIO	PORTARIA
072329/88	José Ovídio Ferreira Moreira	S/D	91ha.11a.64ca.Acarã		000486/94
004898/92	Marcos Petronio Pimentel Santos	S/D	00ha.41a.76ca.Benevides		000487/94
000829/90	João Monteiro do Espírito Santo	S/D	06ha.53a.50ca.Bujaru		000488/94
000367/92	Tomaz Martins Pereira	S/D	47ha.25a.42ca.Bujaru		000489/94
003153/92	Zilto Marques Barata	S/D	11ha.84a.59ca.Colares		000490/94
002032/88	Manoel Domingos de Oliveira	S/D	31ha.82a.35ca.Colares		000491/94
003149/92	Antonio Xavier dos Santos	S/D	29ha.48a.81ca.Colares		000492/94
001871/93	Raymunda Samento da Silva	S/D	15ha.18a.58ca.Curuçá		000493/94
006086/92	José Cléides Camelo	S/D	04ha.70a.29ca.Primavera		000494/94
005178/92	Benedito Gregório Soares	S/D	47ha.07a.57ca.Primavera		000495/94
002056/89	Antonio Romão de Assis	S/D	12ha.49a.16ca.S.I.do Pará		000496/94
000146/93	Fernando de Almeida Rodrigues	S/D	49ha.24a.63ca.S.C.de Odivelas		000497/94
001313/90	Raimundo Hamilton C. Ferreira	S/D	10ha.99a.86ca.S.C.de Odivelas		000498/94
002642/92	Domingos de Jesus Lima	S/D	11ha.52a.83ca.S.J.de Pirabas		000499/94
003586/92	Marilda Barros de Figueiredo	S/D	15ha.50a.33ca.S.J.de Pirabas		000500/94
03113/92	Raimundo Moreira Barzal	S/D	31ha.89a.37ca.S.J.de Pirabas		000501/94
000470/94	Veríssimo Oliveira Andrade	S/D	99ha.66a.49ca.Tailândia		000502/94
001603/90	Daniel Queiroz de Sousa	S/D	02ha.28a.25ca.Vigia		000503/94
001283/92	Nelson Ferreira de Sousa	S/D	19ha.38a.17ca.Vigia		000504/94
003892/92	João Crispim de Aviz	S/D	80ha.18a.84ca.Vizeu		000505/94
003920/92	Manoel Ferreira Brito	S/D	49ha.87a.46ca.Vizeu		000506/94

Belém, 18 de maio de 1994
FERNANDO NILSON VEIASCO
Presidente CP94/0012671-9

(Fat. nº 10.026392, Reg. nº 10.026392, Dia: 20/05/94)

COMPANHIA AGRÍCOLA DO ACARÁ
CGC/MF: 34.814.509/0001-90
ASSEMBLÉIA GERAL ORDINÁRIA E EXTRAORDINÁRIA
EDITAL DE CONVOCAÇÃO

Convocamos os Senhores Acionistas a se reunirem em Assembléia Geral Ordinária e Extraordinária, a se realizar no dia 31 de maio de 1994, às 11:00 horas em sua sede social sita na Rodovia PA 391, Km 09, Estrada Belém Mosqueiro, Paricatuba-Benevides, Estado do Pará, a fim de deliberar sobre a seguinte Ordem do Dia:

- 1 - Apreciação e aprovação do Relatório da Diretoria, das Contas dos Administradores, do Balanço Patrimonial, Demonstrações de Resultados e demais Demonstrações Financeiras relativas ao exercício social encerrado em 31 de dezembro de 1993.
- 2 - Aprovação da correção monetária do Capital Social.
- 3 - Aumento do Capital Social mediante a incorporação de reservas.
- 4 - Aumento do limite do Capital Autorizado.
- 5 - Alteração da expressão monetária em virtude da modificação do sistema monetário do País.
- 6 - Outros assuntos de interesse da Sociedade.

Benevides-Pa., 10 de maio de 1994.
JOSE MARIA GARBELOTTO
Membro do Conselho de Administração

(Fat. nº 10.026372, Reg. nº 10.026372, Dias: 19, 20 e 23/05/94)

DENDÊ DO PARÁ S.A. DENPASA
AGRICULTURA INDÚSTRIA E COMÉRCIO DE OLEAGINOSAS
SOCIEDADE ANÔNIMA DE CAPITAL AUTORIZADO
CGC/MF: 04.834.784/0001-04
ASSEMBLÉIA GERAL ORDINÁRIA E EXTRAORDINÁRIA
EDITAL DE CONVOCAÇÃO

Convocamos os Senhores Acionistas a se reunirem em Assembléia Geral Ordinária e Extraordinária, a se realizar no dia 31 de maio de 1994, às 10:00 horas em sua sede social sita no Km 9,5 Rodovia PA 391, Estrada Belém Mosqueiro, Santa Barbara Estado do Pará a fim de deliberar sobre a seguinte Ordem do Dia:

- 1 - Apreciação e aprovação do Relatório da Diretoria, das Contas dos Administradores, do Balanço Patrimonial, Demonstrações de Resultados e demais Demonstrações Financeiras relativas ao exercício social encerrado em 31 de dezembro de 1993.
- 2 - Aprovação da correção monetária do Capital Social.
- 3 - Aumento do Capital Social mediante a incorporação de reservas.
- 4 - Aumento do limite do Capital Autorizado.
- 5 - Outros assuntos de interesse da Sociedade.

Santa Barbara-Pa., 10 de maio de 1994.
JOSE MARIA GARBELOTTO
Membro do Conselho de Administração

(Fat. nº 10.026373, Reg. nº 10.026373, Dias: 19, 20 e 23/05/94)

ESTADO DO PARÁ
PREFEITURA MUNICIPAL DE TUCURUI
AVISO
TOMADA DE PREÇOS Nº 006/94

OBJETO: LOCAÇÃO DE EQUIPAMENTOS PARA UTILIZAÇÃO NAS ATIVIDADES DA SECRETARIA DE SERVIÇOS URBANOS.
DOCUMENTAÇÃO E PROPOSTA: Recebimento e abertura às 09 horas do dia 02/06/94;
FUNDAMENTO LEGAL: Lei 8.666, de 21/06/93;
LOCAL: Sala da Comissão Permanente de Licitação no Prédio da Prefeitura, à rua Siqueira Campos, nº 159 Tucuruí, (PÁ), fone (091) 787-1412.
O Edital completo e a Minuta do Contrato poderão ser obtidos no local acima referido.
Tucuruí (Pá), 17 de maio de 1994.
ANTONIO CARLOS NOGUEIRA PIMENTEL
Presidente da CPL

(Fat. nº 10.026367, Reg. nº 10.026367, Dias: 19 e 20/05/94)

COMPANHIA DE SANEAMENTO DO PARÁ

RESULTADO DE LICITAÇÃO

ORGÃO: COMPANHIA DE SANEAMENTO DO PARÁ-COSANPA;
MODALIDADE: Carta Convite nº 058/94-COSANPA;

OBJETO: Fornecimento de 01 micro computador e 09 discos SOFTWARES, destinados ao PLC da COSANPA em Belém-Pará;
FUNTE DE RECURSO: Próprios da COSANPA;
FIRMAS VENCEDORAS: DEL MICRO INFORMÁTICA LTDA-Itens 01 e 02 (dois discos)
VALOR TOTAL: 2.545,00 URV's
SUPRIDADOS SUPRIMENTOS EM INFORMÁTICA LTDA-Item 02 (sete discos)
VALOR TOTAL: 1.865,00 URV's
Presidente da Comissão: Advº CLÉIA SANTOS DE ABREU
Belém, 19 de maio de 1994
NÚCLEO DE LICITAÇÕES E CONTRATOS
CP94/0012736-7

(Fat. nº 10.026411, Reg. nº 10.026411, Dia: 20/05/94)

COMISSÃO PERMANENTE DE LICITAÇÃO-AVISO DE EDITAL-TOMADA DE PREÇOS Nº 009/94.
A COMISSÃO PERMANENTE DE LICITAÇÃO, da Prefeitura Municipal de ITAITUBA, Estado do Pará, instituída pela Portaria nº 003/94, de 03.01.94, comunica aos interessados que fará realizar LICITAÇÃO na modalidade de TOMADA DE PREÇOS, com objetivos de selecionar empresas especializadas no fornecimento dos seguintes veículos novos: a) 02 VEÍCULOS COM CAPACIDADE DE CARGA EST DE 20.000KG A 22.500KG, EQUIPADOS COM CABANHA BASCULANTE DE 10M, MOTOR MOVIDO A GÊNEO DIESEL DE 06 CIL., POTÊNCIA APROXIMADA DE 135CV. A 190CV. E 3º EIXO ORIGINAL. Os equipamentos acima, deverão possuir garantia de assistência técnica permanente e reposição de componentes. O Edital inerente à TOMADA DE PREÇOS estará a disposição dos interessados, na Secretaria da Prefeitura Municipal de Itaituba, no horário das 7:30 às 13:30 horas. Itaituba-Pa. 18 de maio de 1994. ALUISIO DOS SANTOS PAZ - Presidente da Comissão de Licitação.

(Fat. nº 10.026389, Reg. nº 10.026389, Dia: 20/05/94)

TRIBUNAL DE CONTAS DOS MUNICÍPIOS

PLATA DE JULGAMENTOS

O SECRETÁRIO GERAL DO TRIBUNAL DE CONTAS DOS MUNICÍPIOS DO ESTADO DO PARÁ COMUNICA AOS INTERESSADOS QUE O EGREGIO PLENÁRIO DESTA CORTE JULGARÁ, NA SESSÃO A SER REALIZADA NO DIA 26 DE MAIO DE 1994, ÀS 9:00 HORAS, EM SUA SEDE, AS SEGUINTES PRESTAÇÕES DE CONTAS:

- 01) PROCESSO Nº 940846-00
INTERESSADA: ZILDA CONCEIÇÃO DE LIMA CORDOVID MONTEIRO
ORIGEM : CAMARA MUNICIPAL DE MAGALHAES BARATA
ASSUNTO : PRESTAÇÃO DE CONTAS DE 1993
RELATOR : CONSELHEIRO HAROLDO JULIAO DA GAMA
- 02) PROCESSO Nº 912423-00
INTERESSADO: RAIMUNDO MAIA PEREIRA
ORIGEM : PREFEITURA MUNICIPAL DE PEIXE-BOI
ASSUNTO : PRESTAÇÃO DE CONTAS DE 1991
RELATOR : CONSELHEIRO VICENTE QUEIROZ
- 03) PROCESSO Nº 931130-00
INTERESSADO: JOSÉ FRANCISCO DUARTE FEITOSA
ORIGEM : CAMARA MUNICIPAL DE XINGUARA
ASSUNTO : PRESTAÇÃO DE CONTAS DE 1992
RELATOR : CONSELHEIRO VICENTE QUEIROZ

SECRETARIA GERAL DO TRIBUNAL DE CONTAS DOS MUNICÍPIOS DO ESTADO DO PARÁ, EM 19 DE MAIO DE 1994.
ANTONIO CARLOS CARVALHO
SECRETARIO GERAL

(G.Reg. 3068)
CP94/0012734-0

Demográfico das Despesas do Pessoal
 Lei 5753 de 07/07/92 - artigo 23 - MÊS DE ABRIL / 94
 Unidade Orçamentária: TRÊNTO

Data: 20/05/94
 Bimestre: MARÇO/ABRIL 94

CATEGORIA	H.O. CO OCORRÊNCIAS	VEIC./MÊS	REPRESENTAÇÃO	GRAC. N. SUPER. RES. 01126 ART. 30 DE FUNDAC.	QUALIFICAÇÃO	TRÊNTO	VALORES DA LEI Nº 5.216	A				S		T O T A L
								EXTRADIVISA	QUALIFICAÇÃO DE REGISTRO	QUALIFICAÇÃO DE CATEGORIA	RESERVA DE EXECUÇÃO	FÉRIAS 1/3	137 SÉRIAS	
CONSELHEIROS	07	6.919.856,31	11.763.754,44	-	-	21.536.836,84	10.630.370,28	-	-	-	-	-	-	50.850.819,87
AUDITORES	08	7.772.151,20	13.212.657,04	-	-	4.102.839,71	-	-	-	-	-	-	-	52.347.812,91
SECRETÁRIOS	01	971.518,90	1.651.582,13	-	-	1.912.248,66	-	-	-	-	-	-	-	6.692.870,31
SUB-SECRETÁRIA	01	922.937,10	1.568.994,26	-	-	908.314,60	-	-	-	-	-	-	-	5.449.854,22
DIRETOR DE DEPARTAMENTO	04	5.377.944,92	-	4.302.337,20	-	5.324.169,22	-	-	-	-	-	-	-	15.004.451,34
ASSESSOR DE OBRAS	01	1.344.486,23	-	1.075,50	-	2.904.086,99	-	-	-	-	-	-	-	5.324.157,52
ASSESSOR JURÍDICO	01	1.344.486,23	-	1.075,50	-	2.904.086,99	-	-	-	-	-	-	-	2.904.086,97
ASSESSOR CONTÁBIL	02	2.688.972,46	-	2.151.168,60	-	1.452.049,33	-	-	-	-	-	-	-	14.466.776,20
INSPECTOR CHEFE	01	1.344.486,23	-	1.075,50	-	2.904.086,99	-	-	-	-	-	-	-	6.543.884,60
CHEFE DE CABINETE	01	1.344.486,23	-	1.075,50	-	484.016,44	-	-	-	-	-	-	-	9.285.860,62
ASSISTENTE DE DEPARTAMENTO	06	6.546.294,38	-	5.258.414,76	-	2.662.067,06	-	-	-	-	-	-	-	13.052.476,28
ASSESSOR DA PRESIDÊNCIA NS-01	04	3.494.648,83	-	2.800.501,20	-	248.734,57	-	-	-	-	-	-	-	3.155.055,87
ASSESSOR DA PRESIDÊNCIA NS-02	06	4.361.809,83	-	3.806.400,49	-	1.117.650,30	-	-	-	-	-	-	-	2.070.499,20
ASSESSOR DA PRESIDÊNCIA NS-03	06	6.463.472,53	-	5.170.761,64	-	1.418.249,11	-	-	-	-	-	-	-	27.136.154,51
ASSESSOR DE RELAÇÕES PÚBLICAS	01	1.095.506,00	-	876.402,46	-	1.183.147,41	-	-	-	-	-	-	-	10.032.391,89
ASSESSORIA DE IMPRENSA NS-03	01	1.095.506,00	-	876.402,46	-	98.590,74	-	-	-	-	-	-	-	10.566.825,71
CHEFE DE DIVISÃO	19	12.636.027,46	5.467.504,77	1.433.332,53	-	5.114.962,11	-	-	-	-	-	-	-	8.238.807,77
ASSESSOR DE CONSELHEIRO	06	5.207.107,32	3.645.003,18	-	-	1.180.281,39	-	-	-	-	-	-	-	2.923.985,28
ASSESSOR DA PRESIDÊNCIA NS - 09	11	8.594.262,21	-	-	-	947.456,08	-	-	-	-	-	-	-	2.052.696,31
ASSISTENTE DE DIREÇÃO	08	6.600.783,67	583.519,63	-	-	748.947,43	-	-	-	-	-	-	-	6.568.649,22
OFICIAL DE CABINETE	02	1.639.416,21	1.147.585,49	-	-	136.983,52	-	-	-	-	-	-	-	557.397,99
ASSESSOR AJUNTO	19	15.108.551,76	1.167.039,76	-	-	2.487.802,00	-	-	-	-	-	-	-	3.495.233,64
SECRETÁRIA DE CONSELHEIRO	06	4.650.025,18	-	457.485,38	-	1.417.212,67	-	-	-	-	-	-	-	33.597.954,12
ASSISTENTE DE SECRETÁRIA	01	506.772,76	-	-	-	50.675,73	-	-	-	-	-	-	-	25.948.070,34
AUXILIAR DE CABINETE	07	3.261.718,18	-	-	-	233.515,46	-	-	-	-	-	-	-	13.786.221,60
AUXILIAR ADMINISTRATIVO	58	27.881.586,09	667.160,32	-	-	2.116.659,51	-	-	-	-	-	-	-	2.525.329,13
TÉCNICO DE CONTROLE EXTERNO	18	11.002.787,55	-	9.351.205,65	-	4.936.263,51	-	-	-	-	-	-	-	4.074.659,01
INSPECTOR REGIONAL	09	5.281.167,38	-	5.483.016,33	-	3.022.037,89	-	-	-	-	-	-	-	8.912.858,17
BIBLIOTECONOMISTA	02	1.143.713,46	-	914.970,76	-	422.718,92	-	-	-	-	-	-	-	698.932,09
AUXILIAR DE CONTROLE EXTERNO	19	9.902.204,78	366.942,86	1.677.446,40	-	1.592.319,96	-	-	-	-	-	-	-	9.742.375,05
AUXILIAR DE INSPECTORIA	07	3.669.383,49	-	3.197.636,58	-	1.678.873,55	-	-	-	-	-	-	-	9.332.020,86
TABULEIRO DE PLENÁRIO	01	524.199,07	-	-	-	-	-	-	-	-	-	-	-	1.437.567,20
AGENTE OPERADOR DE VEÍCULO	10	4.701.870,67	-	-	-	1.048.409,82	-	-	-	-	-	-	-	3.472.867,11
AGENTE DE MECANIZAÇÃO E AJOIO	14	6.719.237,53	667.160,32	-	-	1.230.559,38	-	-	-	-	-	-	-	6.847.143,48
TELEFONISTA	02	953.082,84	-	-	-	285.922,51	-	-	-	-	-	-	-	65.080.248,56
AGENTE DE VIGILÂNCIA	06	2.439.723,17	286.226,66	-	-	702.991,29	-	-	-	-	-	-	-	857.779,24
AGENTE DE SERVIÇOS AUXILIARES	15	5.662.498,77	-	-	-	760.159,39	-	-	-	-	-	-	-	1.747.833,26
FUNCIONÁRIOS A DISPOSICÃO	53	32.211.788,09	2.763.582,26	12.925.938,96	-	307.481,93	-	-	-	-	-	-	-	42.489.440,41
FUNCIONÁRIO TEMPORÁRIO	01	476.541,42	-	-	-	-	-	-	-	-	-	-	-	42.489.440,41
FUNCIONÁRIO CONTRATADO	01	971.015,88	-	776.817,38	-	-	-	-	-	-	-	-	-	42.489.440,41
FUNCIONÁRIOS IMATIVOS	07	7.484.789,81	8.243.000,78	2.839.209,86	-	18.538.194,92	6.384.215,04	-	-	-	-	-	-	42.489.440,41

Imprensa Pública "Artes e Grafia"