



# Diário Oficial

República Federativa do Brasil - Estado do Pará

ANO CV - 106° DA REPÚBLICA - Nº 28.303

BELÉM - QUINTA-FEIRA, 19 DE SETEMBRO DE 1996

Governador do Estado  
**ALMIR GABRIEL**  
Vice-Governador do Estado  
**HÉLIO GUEIROS JUNIOR**

Presidente da Assembléia Legislativa do Estado  
ZENALDO RODRIGUES COUTINHO JÚNIOR  
Presidente do Tribunal de Justiça do Estado  
MANOEL DE CRISTO ALVES FILHO  
Procurador Geral de Justiça  
MANOEL SANTINO NASCIMENTO JÚNIOR

Procurador Geral do Estado  
PEDRO BENTES PINHEIRO FILHO  
Consultor Geral do Estado  
OPHIR FILGUEIRAS CAVALCANTE  
Procurador Geral da Defensoria Pública  
ITALO ALMEIDA MÁCOLA JÚNIOR

## SECRETARIADO

Administração  
ROSA MARIA LIMA DE FREITAS  
Justiça  
ALDIR JORGE VIANA DA SILVA  
Fazenda  
JORGE ALEX NUNES ATHIAS  
Obras Públicas  
JOSÉ AUGUSTO SOARES AFFONSO  
Saúde Pública  
VITOR MANUEL DE JESUS MATEUS  
Educação  
JOÃO DE JESUS PAES LOUREIRO  
Agricultura  
HILDEGARDO DE FIGUEIREDO NUNES  
Segurança Pública  
PAULO CÉLSON PINHEIRO SETTE CÂMARA  
Planejamento e Coordenação Geral  
SIMÃO ROBISON OLIVEIRA JATENE  
Cultura  
PAULO ROBERTO CHAVES FERNANDES  
Indústria, Comércio e Mineração  
CARLOS JEHÁ KAYATH  
Trabalho e Promoção Social  
MARIA DO SOCORRO FRANÇA GABRIEL  
Transportes  
AMARO BARRETO DA ROCHA KLAUTAU  
Ciência, Tecnologia e Meio Ambiente  
NILSON PINTO DE OLIVEIRA  
Casa Militar da Governadoria do Estado  
Cel. ROBERTO DA ROCHA KÓS  
Casa Civil da Governadoria do Estado  
PAULO ELCÍDIO CHAVES NOGUEIRA  
Comandante Geral da Polícia Militar  
Cel. PM FABIANO JOSÉ DINIZ LOPES

## NESTA EDIÇÃO

4 Cadernos - 32 Páginas

**DECRETOS**  
Do Governo do Estado

**PORTARIAS**  
Da Casa Militar e Casa Civil da Governadoria do Estado e das Secretarias de Estado de Administração, Justiça, Saúde Pública, Educação, Agricultura, Planejamento e Coordenação Geral e Transportes

**COMISSÃO PERMANENTE DE LICITAÇÃO**  
**AVISO DE LICITAÇÃO**  
Da Secretaria de Estado de Transportes

**ACÓRDÃOS, RESOLUÇÕES e ATOS**  
Do Tribunal Regional Eleitoral

**PAUTAS DE JULGAMENTOS e EDITAIS**  
Do Tribunal Regional do Trabalho da 8ª Região

## AVISO

O horário de recebimento de matérias para publicação no Diário Oficial, venda de exemplares e renovação de assinaturas é de 08:00h às 18:00h.

## AVISO IMPORTANTE

A Imprensa Oficial não tem representantes comerciais, nem corretores de matérias para publicação. Não tem agentes credenciados para venda de assinaturas.

As assinaturas e exemplares avulsos são comercializados diretamente pela IOE, trav. do Chaco, 2271.

A Direção da IOE informa ainda que os preços de publicação de matérias são fornecidos pelo Serviço de Protocolo.

## ATENDIMENTO AO ASSINANTE

Para renovar sua assinatura, pedir exemplares avulsos ou fazer reclamações, ligue:

(091) 246-7888 (ramal 34)

Fax: (091) 226-0078

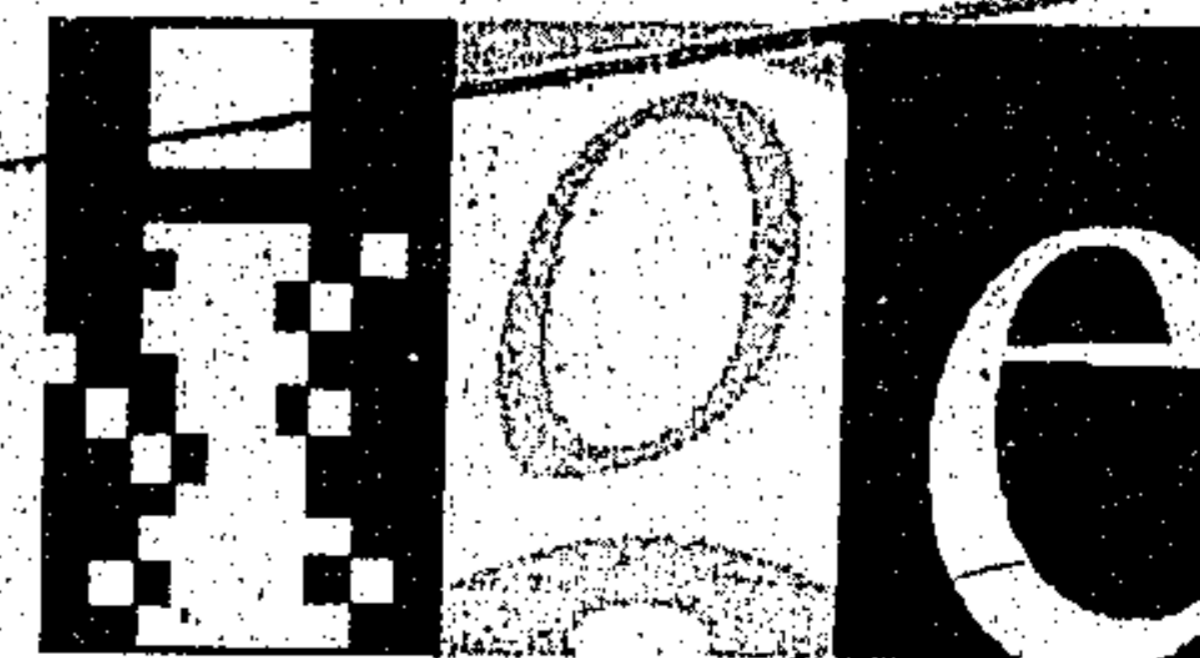

Imprensa Oficial do Estado

**GOVERNO DO ESTADO**  
**Poder Executivo**

DECRETO Nº 1654, DE 12 DE SETEMBRO DE 1996

Abre no Orçamento Fiscal e da Seguridade Social, o Crédito Suplementar no valor de R\$ 11.000,00, em favor da Secretaria de Estado de Agricultura.

O GOVERNADOR DO ESTADO DO PARÁ, no uso das atribuições legais que lhe confere o inciso V do artigo 135 e com fundamento no parágrafo 13 do artigo 204, ambos da Constituição do Estado do Pará, combinados com a alínea "a", inciso II do artigo 59, da Lei nº 5.926, de 28 de dezembro de 1995.

**D E C R E T A:**

Art. 1º - Fica aberto em favor da Secretaria de Estado de Agricultura, o Crédito Suplementar no valor de R\$ 11.000,00 (ONZE MIL REAIS), destinados a reforço da dotação orçamentária, conforme discriminação abaixo:

R\$ 1,00						
CÓDIGO	ESPECIFICAÇÃO	GRUPO DE DESPESA	NATUREZA DA DESPESA	FONTE	VALOR	
14101.04140801.5531	Fomento ao Uso de Sementes Fiscalizadas	Pessoal e Encargos Sociais	3111.02	11.217	5.000	
		Outras Despesas Correntes	3131.00	11.217	6.000	
<b>T O T A L</b>					<b>11.000</b>	

Art. 2º - Os recursos necessários à execução do presente Decreto, correrão à conta da Anulação Parcial, da dotação consignada no orçamento vigente, conforme estabelecido no item III, do parágrafo 1º do artigo 43, da Lei Federal nº 4.320, de 17 de março de 1964, através da Unidade Orçamentária, conforme a seguir discriminado:

R\$ 1,00						
CÓDIGO	ESPECIFICAÇÃO	GRUPO DE DESPESA	NATUREZA DA DESPESA	FONTE	VALOR	
14101.04140801.5531	Fomento ao Uso de Sementes Fiscalizadas	Outras Despesas Correntes	3120.00	11.217	11.000	
<b>T O T A L</b>					<b>11.000</b>	

Art. 3º - Este Decreto entrará em vigor na data de sua publicação.

PALÁCIO DO GOVERNO DO ESTADO DO PARÁ,

ALMIR GABRIEL  
Governador do Estado

ROSA MARIA LIMA DE FREITAS  
Secretária de Estado de Administração

SIMÃO ROBINSON OLIVEIRA JATENE  
Secretário de Estado de Planejamento e Coordenação Geral

JORGE ALEX NUNES ATHIAS  
Secretário de Estado da Fazenda CP96/0124611-8

DECRETO Nº 1654, DE 12 DE SETEMBRO DE 1996

Abre no Orçamento Fiscal e da Seguridade Social, o Crédito Suplementar no valor de R\$ 893.991,00, em favor do Tribunal de Contas do Estado do Pará.

O GOVERNADOR DO ESTADO DO PARÁ, no uso das atribuições legais que lhe confere o inciso V do artigo 135 e com fundamento no parágrafo 13 do artigo 204, ambos da Constituição do Estado do Pará, combinados com a alínea "a", inciso II, do artigo 59, da Lei nº 5.926, de 28 de dezembro de 1995.

**D E C R E T A:**

Art. 1º - Fica aberto em favor do Tribunal de Contas do Estado do Pará, o Crédito Suplementar no valor de R\$ 893.991,00 (OITOCENTOS E NOVENTA E TRÊS MIL, NOVECIENTOS E NOVENTA E UM REAIS), destinado a reforço da dotação orçamentária, conforme discriminação abaixo:

R\$ 1,00						
CÓDIGO	ESPECIFICAÇÃO	GRUPO DE DESPESA	NATUREZA DA DESPESA	FONTE	VALOR	
02101.15824952.144	Encargos com Inativos e Pensionistas	Pessoal e Encargos Sociais	3251.00	11.217	893.991	
<b>T O T A L</b>					<b>893.991</b>	

Art. 2º - Os recursos necessários à execução do presente Decreto, correrão à conta da Anulação Total, da dotação consignada no orçamento vigente, conforme estabelecido no item III, do parágrafo 1º do artigo 43, da Lei Federal nº 4.320, de 17 de março de 1964, através da Unidade Orçamentária, conforme a seguir discriminado:

R\$ 1,00						
CÓDIGO	ESPECIFICAÇÃO	GRUPO DE DESPESA	NATUREZA DA DESPESA	FONTE	VALOR	
02101.01020022.002	Fiscalização e Controle da Arrecadação e Aplicação dos Recursos Públicos	Pessoal e Encargos Sociais	3113.00	11.217	893.991	
<b>T O T A L</b>					<b>893.991</b>	

Art. 3º - Este Decreto entrará em vigor na data de sua publicação.

PALÁCIO DO GOVERNO DO ESTADO DO PARÁ,

ALMIR GABRIEL  
Governador do Estado

ROSA MARIA LIMA DE FREITAS  
Secretária de Estado de Administração

SIMÃO ROBINSON OLIVEIRA JATENE  
Secretário de Estado de Planejamento e Coordenação Geral

JORGE ALEX NUNES ATHIAS  
Secretário de Estado da Fazenda CP96/0124627-4

DECRETO nº 1.669, de 17 de setembro de 1996. \*

O GOVERNADOR DO ESTADO, usando das atribuições que lhe são conferidas pelo art. 135, incisos V e XX da Constituição Estadual, e

Considerando as conclusões do Processo Administrativo Disciplinar, instaurado pela Portaria nº 013/96-DGPC, de 29 de fevereiro de 1996, do Delegado-Geral de Polícia Civil;

Considerando que o processo em referência envolve diversos servidores e distintas sanções, competindo seu julgamento ao Chefe do Poder Executivo, nos termos do art. 135, inciso XX da Constituição Estadual, combinado com o disposto nos art. 88, inciso I da Lei Complementar nº 022/94;

Considerando, ainda, os termos do Parecer nº 403/96-CGE, de 9 de setembro de 1996, da Consultoria-Geral do Estado,

**R E S O L V E:**

Art. 1º DIMITIR, com fundamento no art. 81, inciso XIII da Lei Complementar nº 022/94, por infração aos incisos XIII e XXIII do art. 74 e, ainda, por não ter observado os deveres previstos no art. 71, incisos IV e V do referido diploma legal, o servidor FERNANDO JOSÉ PINHEIRO BARBOSA, ocupante do cargo de Delegado de Polícia Civil, Classe "A", matrícula 5232325-025, lotado na Polícia Civil do Estado.

Art. 2º SUSPENDER por 30 dias, na forma do art. 183, inciso II da Lei nº 5.810/94, por infração às disposições do art. 74, incisos VII e XXII da Lei Complementar 022/94 e inobservância aos deveres previstos no art. 71, incisos IV, V, VI do mencionado diploma legal, o servidor ALBERTO DE ARAUJO COSTA, ocupante do cargo de Motorista da Polícia Civil, matrícula nº 5232627-018, lotado na Polícia Civil do Estado.

Art. 3º Este Decreto entra em vigor na data de sua publicação.

PALÁCIO DO GOVERNO, 17 de setembro de 1996.

ALMIR GABRIEL  
Governador

ROSA MARIA LIMA DE FREITAS  
Secretária de Administração CP96/0124619-3

\* Republicado por ter saído com incorreção no DOE, de 18.9.96.

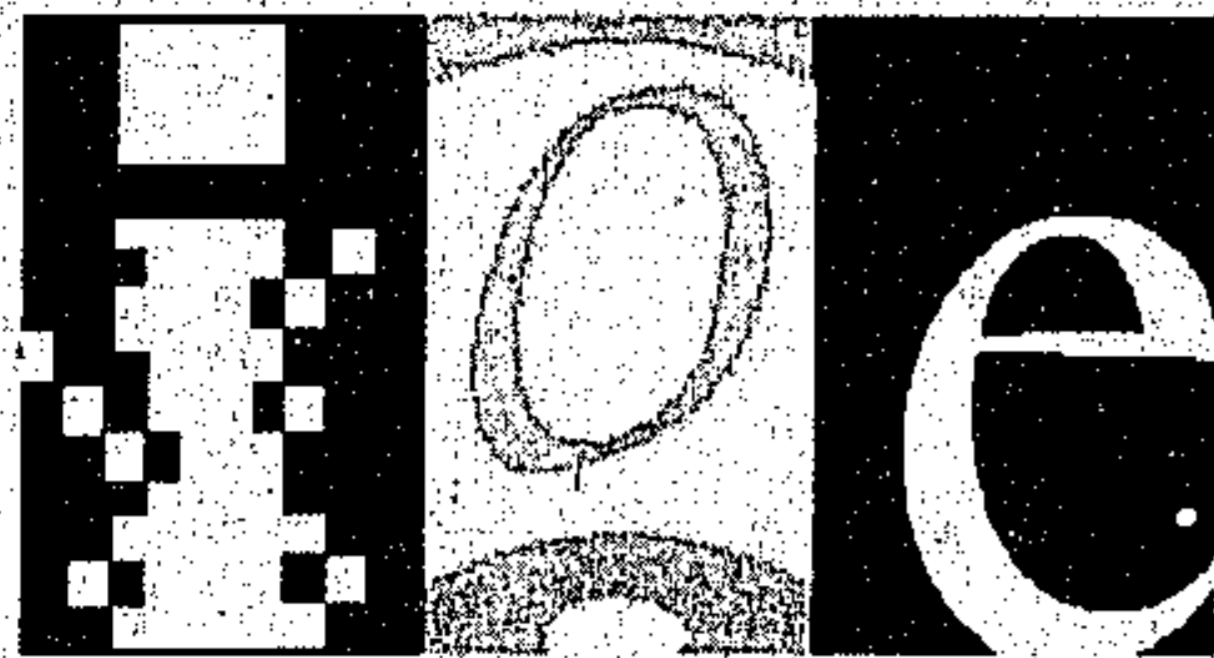

**Imprensa Oficial do Estado**

**DIRETORIA  
ADMINISTRAÇÃO  
REDAÇÃO  
PARQUE GRÁFICO**

Trav. do Chaco, nº 2271, próximo a Almirante Barroso  
Belém - Pará

**PBX - 246-7888 (GERAL)  
FAX ..... 226-0078 e 226-0556**

**Diretor Presidente  
JOSÉ NÉLIO SILVA PALHETA**

**Diretor Administrativo e Financeiro  
JOSÉ MARIA LEAL PAES**

**Diretor de Documentação e Divulgação  
LOURIVAL BARBALHO JÚNIOR**

**Diretor Técnico  
LAÉRCIO OLIVEIRA DA SILVA**

**Tabela de Assinaturas e Publicações**

<b>ASSINATURA TRIMESTRAL</b>		
Na Capital	RS-	25,00
Outros Estados e Municípios	RS-	78,00
<b>PUBLICAÇÕES</b>		
Cada centímetro	RS-	14,00
Preço por página	RS-	2.772,00
<b>COMPOSIÇÃO</b>		
(centímetro)	RS-	2,00
FOTOLITO (centímetro)	RS-	1,00

**PREÇO DO EXEMPLAR RS- 0,40**

**MATÉRIA PARA PUBLICAÇÃO**

Das 08:00h às 18:00h de segunda a sexta-feira

**RECLAMAÇÕES:** 24 horas após a circulação do Diário na Capital e 8 dias nos Municípios e outros Estados.

**OFÍCIOS OU MEMORANDOS:** devem acompanhar publicações a cobrar

**ASSINATURAS:** Capital, Municípios e outros Estados em qualquer época.

**PAGAMENTOS:** Sempre em Cheque Nominal para a **IMPRESSA OFICIAL DO ESTADO**

**OBS:** As assinaturas do **DIÁRIO OFICIAL DO ESTADO** não dão direito ao recebimento de **Caderno Especial**, elaborado exclusivamente para distribuição aos órgãos interessados.

\* DECRETO Nº 1676 DE 17 DE setembro DE 1996.

O GOVERNADOR DO ESTADO DO PARÁ, usando das atribuições que lhe são conferidas pelo art. 135, inciso V da Constituição Estadual, e

Considerando os fundamentos de direito contidos no Processo nº 2.072/95-SEAD,

Considerando, ainda, os termos do Parecer nº 406/96, de 10 de setembro de 1996, da Consultoria Geral do Estado,

**RESOLVE:**

Art. 1º Tornar sem efeito a dispensa da servidora temporária JOANA DA CONCEIÇÃO COSTA da função de merendeira, lotada na Secretaria de Estado de Educação, ocorrida através do Decreto nº 054, de 20 de janeiro de 1995.

Art. 2º Este Decreto entra em vigor na data de sua publicação, retroagindo seus efeitos a 23 de janeiro de 1995.

PALÁCIO DO GOVERNO, 17 de setembro de 1996

*Almir Gabriel*  
ALMIR GABRIEL  
Governador

*Rosa Maria Lima de Freitas*  
ROSA MARIA LIMA DE FREITAS  
Secretária de Estado de Administração CP96/0124525-6

REPUBLICADO POR TER SAÍDO COM INCORREÇÃO NO D.O.E. DO DIA 18.09.96.

**SECRETARIA DE ESTADO DE ADMINISTRAÇÃO**

**DECRETO DE 18 DE SETEMBRO DE 1996**

O GOVERNADOR DO ESTADO,

**RESOLVE:**

Exonerar, a pedido, de acordo com o art. 60, inciso II da Lei nº 5.810, de 24.01.94, FERNANDO AUGUSTO CAVALCANTE, do cargo em comissão de Diretor do Departamento de Fomento Industrial, Código GEP-DAS-011.4, lotado na Secretaria de Estado de Indústria, Comércio e Mineração.

PALÁCIO DO GOVERNO DO ESTADO DO PARÁ, 18 de setembro de 1996.

ALMIR GABRIEL  
Governador do Estado  
ROSA MARIA LIMA DE FREITAS  
Secretária de Estado de Administração

CP96/0124597-9

**DECRETO DE 18 DE SETEMBRO DE 1996**

O GOVERNADOR DO ESTADO,

**RESOLVE:**

Exonerar, a pedido, de acordo com o art. 60, inciso II da Lei nº 5.810, de 24.01.94, MARIA NEIVA SOUSA DO ESPÍRITO SANTO, do cargo em comissão de Coordenador de Grupo de Atividades para Marcas e Patentes, Código GEP-DAS-011.3, lotado na Secretaria de Estado de Indústria, Comércio e Mineração.

PALÁCIO DO GOVERNO DO ESTADO DO PARÁ, 18 de setembro de 1996.

ALMIR GABRIEL  
Governador do Estado  
ROSA MARIA LIMA DE FREITAS  
Secretária de Estado de Administração

CP96/0124589-8

**DECRETO DE 18 DE SETEMBRO DE 1996**

O GOVERNADOR DO ESTADO,

**RESOLVE:**

Exonerar, a pedido, de acordo com o art. 60, inciso II da Lei nº 5.810, de 24.01.94, JOÃO JORGE MOSCOSO E SILVA, do cargo em comissão de Coordenador de Grupo de Atividades para a Agroindústria, Código GEP-DAS-011.3, lotado na Secretaria de Estado de Indústria, Comércio e Mineração.

PALÁCIO DO GOVERNO DO ESTADO DO PARÁ, 18 de setembro de 1996.

ALMIR GABRIEL  
Governador do Estado  
ROSA MARIA LIMA DE FREITAS  
Secretária de Estado de Administração

CP96/0124653-3

**DECRETO DE 18 DE SETEMBRO DE 1996**

O GOVERNADOR DO ESTADO,

**RESOLVE:**

Exonerar, a pedido, de acordo com o art. 60, inciso II da Lei nº 5.810, de 24.01.94, JOÃO JORGE MOSCOSO E SILVA, do cargo em comissão de Coordenador de Grupo de Atividades para o Apoio Operacional, Código GEP-DAS-011.3, lotado na Secretaria de Estado de Indústria, Comércio e Mineração.

PALÁCIO DO GOVERNO DO ESTADO DO PARÁ, 18 de setembro de 1996.

ALMIR GABRIEL  
Governador do Estado  
ROSA MARIA LIMA DE FREITAS  
Secretária de Estado de Administração

CP96/0124598-7

**DECRETO DE 18 DE SETEMBRO DE 1996**

O GOVERNADOR DO ESTADO,

**RESOLVE:**

Exonerar, a pedido, de acordo com o art. 60, inciso II da Lei nº 5.810, de 24.01.94, ANA MARIA DE CARVALHO MENEZES MARQUES, do cargo em comissão de Chefe da Divisão de Recursos Humanos, Código GEP-DAS-011.3, lotada na Secretaria de Estado de Indústria, Comércio e Mineração, a contar de 01.08.96.

PALÁCIO DO GOVERNO DO ESTADO DO PARÁ, 18 de setembro de 1996.

ALMIR GABRIEL  
Governador do Estado  
ROSA MARIA LIMA DE FREITAS  
Secretária de Estado de Administração

CP96/0124606-1

**DECRETO DE 18 DE SETEMBRO DE 1996**

O GOVERNADOR DO ESTADO,

**RESOLVE:**

Nomear, de acordo com o art. 6º, inciso II da Lei nº 5.810, de 24.01.94, ANA MARIA DE CARVALHO MENEZES MARQUES, para exercer o cargo em comissão de Coordenador de Grupo de Atividades para Pesquisas e Projetos, Código GEP-DAS-011.3, lotada na Secretaria de Estado de Indústria, Comércio e Mineração, a contar de 01.08.96.

PALÁCIO DO GOVERNO DO ESTADO DO PARÁ, 18 de setembro de 1996.

ALMIR GABRIEL  
Governador do Estado  
ROSA MARIA LIMA DE FREITAS  
Secretária de Estado de Administração

CP96/0124622-3

**DECRETO DE 18 DE SETEMBRO DE 1996**

O GOVERNADOR DO ESTADO,

**RESOLVE:**

Tornar sem efeito o Decreto datado de 16.04.96, que nomeou OLAVO CÂMARA DE OLIVEIRA JÚNIOR, para exercer o cargo em comissão de Assessor, Código GEP-DAS-012.4, lotado na Secretaria de Estado de Indústria, Comércio e Mineração.

PALÁCIO DO GOVERNO DO ESTADO DO PARÁ, 18 de setembro de 1996.

ALMIR GABRIEL  
Governador do Estado  
ROSA MARIA LIMA DE FREITAS  
Secretária de Estado de Administração

CP96/0124614-2

**DECRETO DE 18 DE SETEMBRO DE 1996**

O GOVERNADOR DO ESTADO,

**RESOLVE:**

Nomear, de acordo com o art. 6º, inciso II da Lei nº 5.810, de 24.01.94, OLAVO CÂMARA DE OLIVEIRA JÚNIOR, para exercer o cargo em comissão de Diretor do Departamento de Fomento a Microempresa, Código GEP-DAS-011.4, lotado na Secretaria de Estado de Indústria, Comércio e Mineração, a contar de 01.08.96.

PALÁCIO DO GOVERNO DO ESTADO DO PARÁ, 18 de setembro de 1996.

ALMIR GABRIEL  
Governador do Estado  
ROSA MARIA LIMA DE FREITAS  
Secretária de Estado de Administração

CP96/0124607-0

**DECRETO DE 18 DE SETEMBRO DE 1996**  
 O GOVERNADOR DO ESTADO,  
**RESOLVE:**  
 Nomear, de acordo com o art. 6º, inciso II da Lei nº 5.810, de 24.01.94, JOSE ALOYSIO CAVALCANTE CAMPOS, para exercer o cargo em comissão de Assessor, Código GEP-DAS-012.4, lotado na Secretaria de Estado da Fazenda a contar de 01.09.96.

PALÁCIO DO GOVERNO DO ESTADO DO PARÁ, 18 de setembro de 1996.  
 ALMIR GABRIEL  
 Governador do Estado  
 ROSA MARIA LIMA DE FREITAS  
 Secretária de Estado de Administração

CP 96/0124577-5

**DECRETO DE 18 DE SETEMBRO DE 1996**  
 O GOVERNADOR DO ESTADO,  
**RESOLVE:**  
 Nomear, de acordo com o art. 6º, inciso II da Lei nº 5.810, de 24.01.94, JOÃO GILBERTO PEREIRA ALVES, para exercer o cargo em comissão de Chefe da Divisão de Recursos Humanos, Código GEP-DAS-011.3, lotado na Secretaria de Estado de Indústria, Comércio e Mineração, a contar de 01.08.96.

PALÁCIO DO GOVERNO DO ESTADO DO PARÁ, 18 de setembro de 1996.  
 ALMIR GABRIEL  
 Governador do Estado  
 ROSA MARIA LIMA DE FREITAS  
 Secretária de Estado de Administração

CP 96/0124583-9

**CASA MILITAR DA GOVERNADORIA DO ESTADO**

**RESUMO DE PORTARIA DE ADIANTAMENTO DE FUNDOS**

PORTARIA Nº 00164/96-CMG, DE 18 DE SETEMBRO DE 1996  
 NOME DO SERVIDOR: WALCI LUIZ TRAVASSOS DE QUEIROZ  
 MATRÍCULA Nº: 3399265.014  
 VALOR DO ADIANTAMENTO: R\$-600,00 (SEISCENTOS REAIS)  
 ELEMENTO DE DESPESA: 3132.0000 - OUTROS SERVIÇOS E ENCARGOS  
 Período de aplicação e Prestação de Contas 60 (SESENTA) dias.  
 ROBERTO DA ROCHA KÓS - Cel QOPM  
 Chefe da Casa Militar da Governadoria do Estado

CP 96/0124604-5

PORTARIA Nº 00165/96-CMG, DE 18 DE SETEMBRO DE 1996  
 O CHEFE DA CASA MILITAR DA GOVERNADORIA DO ESTADO, no uso de suas atribuições legais, e,  
 CONSIDERANDO a Parte nº 012/96-Diretoria de Planejamento e Informações da Casa Militar, datada de 18 de setembro de 1996,  
**RESOLVE:**  
 Conceder, de acordo com as bases vigentes 10 (dez) diárias no SD PM RG 18310, ANTÔNIO EDMAR ANDRADE DE SOUZA, por ter que viajar para os Municípios de Marabá, Parauapebas e Curionópolis, à serviço do Governo do Estado, no período de 19 a 28/09/96.  
 Registre-se, publique-se e cumpra-se.  
 CASA MILITAR DA GOVERNADORIA DO ESTADO, 18 de setembro de 1996.

ROBERTO DA ROCHA KÓS - Cel QOPM  
 Chefe da Casa Militar da Governadoria do Estado

CP 96/0124517-0

PORTARIA Nº 00166/96-CMG, DE 18 DE SETEMBRO DE 1996  
 O CHEFE DA CASA MILITAR DA GOVERNADORIA DO ESTADO, no uso de suas atribuições legais, e,  
 CONSIDERANDO a Parte nº 011/96-Diretoria de Planejamento e Informações da Casa Militar, datada de 18 de setembro de 1996,  
**RESOLVE:**  
 Conceder, de acordo com as bases vigentes 05 (cinco) diárias ao MAJ QOPM RG 8041, ANTÔNIO FERREIRA DE ARAÚJO, por ter que viajar para os Municípios de Marabá e Parauapebas, à serviço do Governo do Estado, no período de 18 a 22/09/96.  
 Registre-se, publique-se e cumpra-se.  
 CASA MILITAR DA GOVERNADORIA DO ESTADO, 18 de setembro de 1996.

ROBERTO DA ROCHA KÓS - Cel QOPM  
 Chefe da Casa Militar da Governadoria do Estado

CP 96/0124531-2

**CASA CIVIL DA GOVERNADORIA DO ESTADO**

PORTARIA Nº 00156/96-SCCG, DE 18 DE SETEMBRO DE 1996  
 O SUBCHEFE DA CASA CIVIL DA GOVERNADORIA DO ESTADO, no uso das atribuições que lhe foram delegadas pela Portaria nº 001/96-CCG, de 17 de janeiro de 1996, e,  
 CONSIDERANDO o Memorando nº 0053/96-Cerimonial, datado de 25 de julho de 1996,  
**RESOLVE:**  
 Conceder, de acordo com as bases vigentes, diárias aos servidores relacionados em anexo, por terem viajado à serviço do Governo do Estado.  
 Dê-se Ciência, Publique-se e Cumpra-se.

CASA CIVIL DA GOVERNADORIA DO ESTADO, 18 de setembro de 1996.

MARCOS EVANGELISTA DIAS KLAUTAU  
 Subchefe da Casa Civil da Governadoria do Estado

**ANEXO** CP 96/0124582-0

LOCALIDADE	DATA	QUANTIDADE
CURUÇA	26 e 27/07/96	02 (DUAS)

LOCALIDADE	DATA	QUANTIDADE
CASTANHAL e INHANGAPI	26 e 27/07/96	02 (DUAS)

LOCALIDADE	DATA	QUANTIDADE
IGARAPÉ-ACU	26 e 27/07/96	02 (DUAS)

LOCALIDADE	DATA	QUANTIDADE
IGARAPÉ-ACU	27/07/96	01 (UMA)

LOCALIDADE	DATA	QUANTIDADE
IGARAPÉ-ACU	27/07/96	01 (UMA)

LOCALIDADE	DATA	QUANTIDADE
IGARAPÉ-ACU	27/07/96	01 (UMA)

LOCALIDADE	DATA	QUANTIDADE
IGARAPÉ-ACU	26 e 27/07/96	02 (DUAS)

PORTARIA Nº 00157/96-SCCG, DE 18 DE SETEMBRO DE 1996  
 O SUBCHEFE DA CASA CIVIL DA GOVERNADORIA DO ESTADO, no uso das atribuições que lhe foram delegadas pela Portaria nº 001/96-CCG, de 17 de janeiro de 1996, e,  
 CONSIDERANDO o Memorando nº 0069/96-Cerimonial, datado de 13 de setembro de 1996,  
**RESOLVE:**  
 Conceder, de acordo com as bases vigentes, 02 (duas) diárias aos servidores CARLOS ANTÔNIO DE ALMEIDA LIMA e REGINALDO DIAS LIMA, por terem viajado para Altamira e Uruará, à serviço do Governo do Estado, nos dias 11 e 12/09/96.  
 Dê-se Ciência, Publique-se e Cumpra-se.  
 CASA CIVIL DA GOVERNADORIA DO ESTADO, 18 de setembro de 1996.

MARCOS EVANGELISTA DIAS KLAUTAU  
 Subchefe da Casa Civil da Governadoria do Estado

CP 96/0124590-1

PORTARIA Nº 00158/96-SCCG, DE 18 DE SETEMBRO DE 1996  
 O SUBCHEFE DA CASA CIVIL DA GOVERNADORIA DO ESTADO, no uso das atribuições que lhe foram delegadas pela Portaria nº 001/96-CCG, de 17 de janeiro de 1996, e,  
 CONSIDERANDO o Memorando nº 0067/96-Cerimonial, datado de 13 de setembro de 1996,  
**RESOLVE:**  
 Conceder, de acordo com as bases vigentes, diárias aos servidores relacionados em anexo, por terem viajado à serviço do Governo do Estado.  
 Dê-se Ciência, Publique-se e Cumpra-se.  
 CASA CIVIL DA GOVERNADORIA DO ESTADO, 18 de setembro de 1996.

MARCOS EVANGELISTA DIAS KLAUTAU  
 Subchefe da Casa Civil da Governadoria do Estado

CP 96/0124605-3

**ANEXO**

LOCALIDADE	DATA	QUANTIDADE
SALVATERRA	14 e 15/09/96	02 (DUAS)

LOCALIDADE	DATA	QUANTIDADE
SALVATERRA	15/09/96	01 (UMA)

LOCALIDADE	DATA	QUANTIDADE
SALVATERRA	15/09/96	01 (UMA)

LOCALIDADE	DATA	QUANTIDADE
SALVATERRA	15/09/96	01 (UMA)

LOCALIDADE	DATA	QUANTIDADE
SALVATERRA	15/09/96	01 (UMA)

LOCALIDADE	DATA	QUANTIDADE
SALVATERRA	15/09/96	01 (UMA)

LOCALIDADE	DATA	QUANTIDADE
SALVATERRA	15/09/96	01 (UMA)

**SECRETARIA DE ESTADO DE ADMINISTRAÇÃO**

PORTARIA Nº 3715 DE 09 DE SETEMBRO DE 1996  
 A SECRETARIA DE ESTADO DE ADMINISTRAÇÃO, no uso da competência delegada através do Decreto nº 3480, de 24.10.84; Considerando os termos do Proc. nº 1996/75811  
**RESOLVE:**  
 Exonerar, a pedido, de acordo com o art. 59 da Lei nº 5810, de 24.01.94, ALTAIR SILVA DA FONSECA, matrícula nº 5232066-013, do cargo de Escrivão de Polícia, Código GEP-PC-706.1, Classe "A", lotado na Polícia Civil do Pará, a contar de 04.08.96.  
 Registre-se, publique-se e cumpra-se.  
 SECRETARIA DE ESTADO DE ADMINISTRAÇÃO, 09 de setembro de 1996.

ROSA MARIA LIMA DE FREITAS  
 Secretária de Estado de Administração

CP 96/0124612-6

PORTARIA Nº 3716 DE 09 DE SETEMBRO DE 1996  
 A SECRETARIA DE ESTADO DE ADMINISTRAÇÃO, no uso da competência delegada através do Decreto nº 3480, de 24.10.84; Considerando os termos do Proc. nº 1996/76733  
**RESOLVE:**  
 Exonerar, a pedido, de acordo com o art. 59 da Lei nº 5810, de 24.01.94, MARIA DE FÁTIMA PANTOJA, matrícula nº 5207975-013, do cargo de Datilógrafo, Código GEP-SA-902.1, Classe "A", lotado na Secretaria de Estado de Saúde Pública, a contar de 01.08.96.  
 Registre-se, publique-se e cumpra-se.  
 SECRETARIA DE ESTADO DE ADMINISTRAÇÃO, 09 de setembro de 1996.

ROSA MARIA LIMA DE FREITAS  
 Secretária de Estado de Administração

CP 96/0124635-5

PORTARIA Nº 3717 DE 09 DE SETEMBRO DE 1996  
 A SECRETARIA DE ESTADO DE ADMINISTRAÇÃO, no uso da competência delegada através do Decreto nº 3480, de 24.10.84; Considerando os termos do Proc. nº 1996/73172  
**RESOLVE:**  
 Exonerar, a pedido, de acordo com o art. 59 da Lei nº 5810, de 24.01.94, JOSÉ RAIMUNDO MESSIAS, matrícula nº 0024619-019, do cargo de Auxiliar Técnico, Código GEP-ANMAT-815.1, Classe "A", lotado na Secretaria de Estado de Agricultura, a contar de 25.07.96.  
 Registre-se, publique-se e cumpra-se.  
 SECRETARIA DE ESTADO DE ADMINISTRAÇÃO, 09 de setembro de 1996.

ROSA MARIA LIMA DE FREITAS  
 Secretária de Estado de Administração

CP 96/0124634-7

PORTARIA Nº 3718 DE 09 DE SETEMBRO DE 1996  
 A SECRETARIA DE ESTADO DE ADMINISTRAÇÃO, no uso da competência delegada através do Decreto nº 3480, de 24.10.84; Considerando os termos do Proc. nº 1996/74640  
**RESOLVE:**  
 Prorrogar por mais 01 (um) ano, a contar de 01.07.97, a licença sem vencimentos, concedida através da Port. nº 2174, de 11.09.95, ao servidor ANDERSON MORAES MARQUES, matrícula nº 5237173-016, ocupante do Cargo de Investigador de Polícia, Código GEP-PC-706.1, Classe "A", lotado na Polícia Civil do Pará.  
 Registre-se, publique-se e cumpra-se.  
 SECRETARIA DE ESTADO DE ADMINISTRAÇÃO, 09 de setembro de 1996.

ROSA MARIA LIMA DE FREITAS  
 Secretária de Estado de Administração

CP 96/0124643-6

PORTARIA Nº 3837 DE 12 DE SETEMBRO DE 1996  
 A SECRETARIA DE ESTADO DE ADMINISTRAÇÃO, no uso da competência delegada através do Decreto nº 076, de 21.05.79; Considerando os termos do Proc. nº 1996/69929  
**RESOLVE:**  
 Cancelar de acordo com o art. 93, § 1º da Lei nº 5810, de 24.01.94, a contar de 01.08.96, a licença sem vencimentos, concedida através da Port. nº 1324, de 09.04.96, ao servidor RAIMUNDO NONATO CASTELO JÚNIOR, matrícula nº 0002224-010, ocupante do cargo de Auxiliar de Engenharia, Código GEP-ANM-804.1, Classe "A", lotado na Secretaria de Estado de Administração.  
 Registre-se, publique-se e cumpra-se.  
 SECRETARIA DE ESTADO DE ADMINISTRAÇÃO, 12 de setembro de 1996.

ROSA MARIA LIMA DE FREITAS  
 Secretária de Estado de Administração

CP 96/0124641-0

PORTARIA Nº 0965 DE 19 DE MARÇO DE 1996  
 O SECRETÁRIO DE ESTADO DE ADMINISTRAÇÃO, no uso da competência delegada através do Decreto nº 11.158 de 14.03.79.  
**RESOLVE:**  
 Aposentar, de acordo com o art. 33, inciso III, alínea "c" da Constituição Estadual, art. 131, § 1º, inciso IX, da Lei nº 5810/94, HILDA DA SILVA CARNEIRO, Mat. nº 0349305-011, no cargo de Agente Administrativo, código GEP-SA-901, Ref. II, lotada na Secretaria de Estado de Educação-capital-E.E. 2º Grau "Pedro Amazonas Pedrosa",  
**REGISTRE-SE, PUBLIQUE-SE E CUMPRE-SE.**  
 SECRETARIA DE ESTADO DE ADMINISTRAÇÃO, 19 de março de 1996.

CARLOS JEHÁ HAYATH  
 Secretário de Estado de Administração.

Registrado no Tribunal de Contas pelo Acórdão nº 23.672 de 22.08.96.

CP 96/0124651-7

PORTARIA Nº 1283 DE 08 DE ABRIL DE 1996  
 A SECRETARIA DE ESTADO DE ADMINISTRAÇÃO, no uso da competência delegada através do Decreto nº 11.158 de 14.03.79.  
**RESOLVE:**  
 Aposentar, de acordo com o art. 33, inciso III, alínea "b" da Constituição Estadual, arts. 35, "caput", 37, § 2º da Lei nº 5351/86, V. Acórdão 16.985/89-TCE, art. 131, § 1º, inciso IX da Lei nº 5810/94, combinado com o art. 36, Parágrafo Único da Lei nº 5351/86, ARLETE LÚCIA DE MARIA ARAÚJO, Mat. nº 0648744-011, no cargo de Professor, código GEP-M-AD-401, Ref. VIII, lotado na Secretaria de Estado de Educação - interior - município de Capitão Poço.  
**REGISTRE-SE, PUBLIQUE-SE E CUMPRE-SE.**  
 SECRETARIA DE ESTADO DE ADMINISTRAÇÃO, 08 de abril de 1996.

ROSA MARIA LIMA DE FREITAS  
 Secretária de Estado de Administração.

Registrado no Tribunal de Contas pelo Acórdão nº 23.654 de 20.08.96.

CP 96/0124620-7

PORTARIA Nº 0474 DE 24 DE JANEIRO DE 1996  
 A SECRETARIA DE ESTADO DE ADMINISTRAÇÃO, no uso da competência delegada através do Decreto nº 11.158 de 14.03.79.  
**RESOLVE:**  
 Aposentar, de acordo com o art. 33, inciso III, alínea "a" da Constituição Estadual, art. 131, § 1º inciso III e IV da Lei nº 5810/94, BENEDITA DE SOUZA GARCIA, Mat. nº 0017256-010, no cargo de Datilógrafo, Código GEP-SA.902, Ref. II, lotado na Secretaria de Estado Agricultura.

REGISTRE-SE, PUBLIQUE-SE E CUMPRE-SE  
SECRETARIA DE ESTADO DE ADMINISTRAÇÃO, 24 de Janeiro de 1996

MARIANA MARCELIANO HALLBERG  
Secretária de Estado de Administração, em exercício  
Registrado no Tribunal de Contas pelo Acórdão nº 23.672 de 22.08.96.  
CP 96/0124628-2

PORTARIA Nº 1282 DE 08 DE ABRIL DE 1996  
A SECRETARIA DE ESTADO DE ADMINISTRAÇÃO, no uso da competência delegada através do Decreto nº 11.158 de 14.03.79.

RESOLVE:  
Aposentar, de acordo com o art. 33, inciso III, alínea "a" da Constituição Estadual, arts. 35 "Caput" e 37, § 2º da Lei nº 5351/86, V. Acórdão nº 16.985/89-TCE, art. 131 § 1º, inciso XII, da Lei nº 5810/94, "caput", do art. 114, da Lei nº 5810/94, combinado com o Decreto nº 5328/88, RUTH CABRAL DOS SANTOS, Mat. nº 0591530/013, no cargo de Professor, Código GEP-M-AD1-401, Ref. IX, lotada na Secretaria de Estado de Educação/interior/mun. de Maracaná.  
REGISTRE-SE, PUBLIQUE-SE E CUMPRE-SE  
SECRETARIA DE ESTADO DE ADMINISTRAÇÃO, 08 de abril de 1996.

ROSA MARIA LIMA DE FREITAS  
Secretária de Estado de Administração  
Registrado no Tribunal de Contas pelo Acórdão nº 23.623 de 13.08.96.

Republado por ter saído com incorreções no Diário Oficial nº 02.09.96.  
CP 96/0124636-3

PORTARIA Nº 1626 DE 30 DE ABRIL DE 1996  
A SECRETARIA DE ESTADO DE ADMINISTRAÇÃO, no uso da competência delegada através do Decreto nº 11.158 de 14.03.79.

Considerando que ORLANDO GOMES DOS SANTOS, solicita através do Processo nº 1996/09838, revisão de seus proventos e, Considerando o parecer favorável constante no referido Processo.

RESOLVE:  
Retificar os proventos de ORLANDO GOMES DOS SANTOS, Mat. nº 0051543-016, aposentado no cargo de Agente Tributário, Código GEP-TAF-502, Ref. II, lotado na Secretaria de Estado da Fazenda-SEFA, fixados na Port. nº 1651 de 14.07.93-SEAD, sob o Acórdão nº 19.497, de 09.09.93-TCE.

REGISTRE-SE, PUBLIQUE-SE E CUMPRE-SE  
SECRETARIA DE ESTADO DE ADMINISTRAÇÃO, 30 de Abril de 1996.

ROSA MARIA LIMA DE FREITAS  
Secretária de Estado de Administração  
Registrado no Tribunal de Contas pelo Acórdão nº 23.698 de 27.08.96.  
CP 96/0124574-0

PORTARIA Nº 1602 DE 26 DE ABRIL DE 1996  
A SECRETARIA DE ESTADO DE ADMINISTRAÇÃO, no uso da competência delegada através do Decreto nº 11.158 de 14.03.79.

Considerando que ROSA MARIA DE SOUZA, solicita através do Processo nº 06933/95-SEAD, revisão de seus proventos e, Considerando o parecer favorável constante no referido Processo.

RESOLVE:  
Retificar os proventos de ROSA MARIA DE SOUZA, Mat. nº 0051616-014, aposentada no cargo de Agente Tributário, Código GEP-TAF-503, Ref. I, lotada na Secretaria de Estado da Fazenda-SEFA, fixados na Port. nº 1610 de 29.07.92-SEAD sob o Acórdão nº 18.838 de 06.10.92-TCE.

REGISTRE-SE, PUBLIQUE-SE E CUMPRE-SE  
SECRETARIA DE ESTADO DE ADMINISTRAÇÃO, 26 de Abril de 1996.

ROSA MARIA LIMA DE FREITAS  
Secretária de Estado de Administração  
Registrado no Tribunal de Contas pelo Acórdão nº 23.698 de 27.08.96.  
CP 96/0124566-9

PORTARIA Nº 1599 DE 26 DE ABRIL DE 1996  
A SECRETARIA DE ESTADO DE ADMINISTRAÇÃO, no uso da competência delegada através do Decreto nº 11.158 de 14.03.79.

Considerando que YOLANDA MARIA FRANCO DE SA SANTOS, solicita através do Processo nº 07030/95-SEAD, revisão de seus proventos e, Considerando o parecer favorável constante no referido Processo.

RESOLVE:  
Retificar os proventos de YOLANDA MARIA FRANCO DE SA SANTOS, Mat. nº 0051691-019, aposentado no cargo de Auxiliar de Fiscalização, Código GEP-TAF-502, Ref. II, lotado na Secretaria de Estado da Fazenda-SEFA, fixados na Port. nº 1576 de 08.07.93-SEAD, sob o Acórdão nº 19.277, de 18.05.93-TCE.

REGISTRE-SE, PUBLIQUE-SE E CUMPRE-SE  
SECRETARIA DE ESTADO DE ADMINISTRAÇÃO, 26 de Abril de 1996.

ROSA MARIA LIMA DE FREITAS  
Secretária de Estado de Administração  
Registrado no Tribunal de Contas pelo Acórdão nº 23.680 de 22.08.96.  
CP 96/0124650-3

PORTARIA Nº 1619 DE 30 DE ABRIL DE 1996  
A SECRETARIA DE ESTADO DE ADMINISTRAÇÃO, no uso da competência delegada através do Decreto nº 11.158 de 14.03.79.

Considerando que ELIAS FERREIRA MONTEIRO FILHO, solicita através do Processo nº 11441/95-SEAD, revisão de seus proventos e, Considerando o parecer favorável constante no referido Processo.

RESOLVE:  
Retificar os proventos de ELIAS FERREIRA MONTEIRO FILHO, Mat. nº 0053171-018, aposentado no cargo de Agente Auxiliar de Fiscalização, Código GEP-TAF-502, Ref. II, lotado na Secretaria de Estado da Fazenda-SEFA, fixados na Port. nº 2674, de 05.11.91-SEAD, sob o Acórdão nº 18.405, de 30.01.92-TCE.

REGISTRE-SE, PUBLIQUE-SE E CUMPRE-SE  
SECRETARIA DE ESTADO DE ADMINISTRAÇÃO, 30 de Abril de 1996.

ROSA MARIA LIMA DE FREITAS  
Secretária de Estado de Administração  
Registrado no Tribunal de Contas pelo Acórdão nº 23.694 de 22.08.96.  
CP 96/0124621-5

PORTARIA Nº 1624 DE 30 DE ABRIL DE 1996  
A SECRETARIA DE ESTADO DE ADMINISTRAÇÃO, no uso da competência delegada através do Decreto nº 11.158 de 14.03.79.

Considerando que OSVALDINO BATISTA DE SENA, solicita através do Processo nº 08506/95-SEAD, revisão de seus proventos e, Considerando o parecer favorável constante no referido Processo.

RESOLVE:  
Retificar os proventos de OSVALDINO BATISTA DE SENA, Mat. nº 0053449-013, aposentado no cargo de Agente Auxiliar de Fiscalização, Código GEP-TAF-

502, Ref. II, lotado na Secretaria de Estado da Fazenda-SEFA, fixados na Port. nº 1629 de 13.07.93-SEAD, sob o Acórdão nº 19.393, de 24.06.93-TCE.

REGISTRE-SE, PUBLIQUE-SE E CUMPRE-SE  
SECRETARIA DE ESTADO DE ADMINISTRAÇÃO, 30 de Abril de 1996.

ROSA MARIA LIMA DE FREITAS  
Secretária de Estado de Administração  
Registrado no Tribunal de Contas pelo Acórdão nº 23.694 de 22.08.96.  
CP 96/0124642-5

PORTARIA Nº 1102 DE 27 DE MARÇO DE 1996  
O SECRETÁRIO DE ESTADO DE ADMINISTRAÇÃO, no uso da competência delegada através do Decreto nº 11.158 de 14.03.79.

Considerando que NALDYR COELY LAUSID RODRIGUES, solicita através do Processo nº 1996/2849-SEAD, revisão de seus proventos e, Considerando o parecer favorável constante no referido Processo.

RESOLVE:  
Retificar os proventos de NALDYR COELY LAUSID RODRIGUES, Matrícula nº 0152269-019, aposentada no cargo de Agente Tributário, código GEP-TAF-503, Ref. II, pela Portaria nº 1120 de 20.08.84-SEAD, sob Acórdão nº 13.653 de 25.09.80-TCE.

REGISTRE-SE, PUBLIQUE-SE E CUMPRE-SE  
SECRETARIA DE ESTADO DE ADMINISTRAÇÃO, 27 de Março de 1996.

CARLOS JEHÁ KAYATH  
Secretário de Estado de Administração  
Registrado no Tribunal de Contas pelo Acórdão nº 23.698 de 27.08.96.  
CP 96/0124644-4

PORTARIA Nº 1627 DE 30 DE ABRIL DE 1996  
A SECRETARIA DE ESTADO DE ADMINISTRAÇÃO, no uso da competência delegada através do Decreto nº 11.158 de 14.03.79.

Considerando que ORLANDO MENDES DOS SANTOS, solicita através do Processo nº 07031/95-SEAD, revisão de seus proventos e, Considerando o parecer favorável constante no referido Processo.

RESOLVE:  
Retificar os proventos de ORLANDO MENDES DOS SANTOS, Mat. nº 0053430-011, aposentado no cargo de Agente Auxiliar de Fiscalização, Código GEP-TAF-502, Ref. II, lotado na Secretaria de Estado da Fazenda-SEFA, fixados na Port. nº 1204, de 25.05.93-SEAD, sob o Acórdão nº 19.228, de 04.05.93-TCE.

REGISTRE-SE, PUBLIQUE-SE E CUMPRE-SE  
SECRETARIA DE ESTADO DE ADMINISTRAÇÃO, 30 de Abril de 1996.

ROSA MARIA LIMA DE FREITAS  
Secretária de Estado de Administração  
Registrado no Tribunal de Contas pelo Acórdão nº 23.694 de 22.08.96.  
CP 96/0124529-0

PORTARIA Nº 1625 DE 30 DE ABRIL DE 1996  
A SECRETARIA DE ESTADO DE ADMINISTRAÇÃO, no uso da competência delegada através do Decreto nº 11.158 de 14.03.79.

Considerando que JOSÉ FERNANDES DA SILVA, solicita através do Processo nº 05819/95-SEAD, revisão de seus proventos e, Considerando o parecer favorável constante no referido Processo.

RESOLVE:  
Retificar os proventos de JOSÉ FERNANDES DA SILVA, Mat. nº 0047996-015, aposentado no cargo de Agente Tributário, Código GEP-TAF-503, Ref. II, lotado na Secretaria de Estado da Fazenda-SEFA, fixados na Port. nº 0805 de 26.04.91-SEAD, sob o Acórdão nº 18.182, de 20.08.91-TCE.

REGISTRE-SE, PUBLIQUE-SE E CUMPRE-SE  
SECRETARIA DE ESTADO DE ADMINISTRAÇÃO, 30 de Abril de 1996.

ROSA MARIA LIMA DE FREITAS  
Secretária de Estado de Administração  
Registrado no Tribunal de Contas pelo Acórdão nº 23.722 de 29.08.96.  
CP 96/0124637-1

PORTARIA Nº 1631 DE 30 DE ABRIL DE 1996  
A SECRETARIA DE ESTADO DE ADMINISTRAÇÃO, no uso da competência delegada através do Decreto nº 11.158 de 14.03.79.

Considerando que MARIA DAMASCENO ALMEIDA, solicita através do Processo nº 06734/95-SEAD, revisão de seus proventos e, Considerando o parecer favorável constante no referido Processo.

RESOLVE:  
Retificar os proventos de MARIA DAMASCENO ALMEIDA, Mat. nº 0489263-012, aposentada no cargo de Professor, Código GEP-M-AD4-401 Ref. IX, 1º Grau, lotada na Secretaria de Estado de Educação-Capital E.E. de 1º Grau "Antonio Paes da Silva" fixados na Port. nº 3486, de 13.12.94-SEAD, sob o Acórdão nº 20.746, de 29.11.94-TCE.

REGISTRE-SE, PUBLIQUE-SE E CUMPRE-SE  
SECRETARIA DE ESTADO DE ADMINISTRAÇÃO, 30 de Abril de 1996.

ROSA MARIA LIMA DE FREITAS  
Secretária de Estado de Administração  
Registrado no Tribunal de Contas pelo Acórdão nº 23.680 de 22.08.96.  
CP 96/0124652-5

PORTARIA Nº 1013 DE 20 DE MARÇO DE 1996  
O SECRETÁRIO DE ESTADO DE ADMINISTRAÇÃO, no uso da competência delegada através do Decreto nº 11.158 de 14.03.79.

Considerando que CELESTE DE ALMEIDA FERNANDES, solicita através do Processo nº 2217/95-SEAD, revisão de seus proventos e, Considerando o parecer favorável constante no referido Processo.

RESOLVE:  
Retificar os proventos de CELESTE DE ALMEIDA FERNANDES Mat. nº 0497193-010, aposentado no cargo de Professor, Código GEP-M-AD2-401, Ref. X, lotado na Secretaria de Estado de Educação-mun. de Baião, fixados na Port. nº 3295, de 26.12.95-SEAD, sob o Acórdão nº 17.103 de 19.12.89-TCE.

REGISTRE-SE, PUBLIQUE-SE E CUMPRE-SE  
SECRETARIA DE ESTADO DE ADMINISTRAÇÃO, 20 de Março de 1996.

CARLOS JEHÁ KAYATH  
Secretário de Estado de Administração  
Registrado no Tribunal de Contas pelo Acórdão nº 23.680 de 22.08.96.  
CP 96/0124645-2

PORTARIA Nº 1414 DE 17 DE ABRIL DE 1996  
A SECRETARIA DE ESTADO DE ADMINISTRAÇÃO, no uso da competência delegada através do Decreto nº 11.158 de 14.03.79.

Considerando que HONORIA NAZARÉ DA SILVA MEIRELES, solicita através do Processo nº 09344/93-SEAD, revisão de seus proventos e, Considerando o parecer favorável constante no referido Processo.

RESOLVE:  
Retificar os proventos de HONORIA NAZARÉ DA SILVA MEIRELES, Mat. nº 0236292-016, aposentada no cargo de Professor, código GEP-M-AD1-401, Ref. X, lotada na Secretaria de Estado de Educação-mun. de São Miguel do Guamá fixados pela Portaria nº 0947 de 27.04.93-SEAD, sob Acórdão nº 19.380 de 22.06.93-TCE.

REGISTRE-SE, PUBLIQUE-SE E CUMPRE-SE  
SECRETARIA DE ESTADO DE ADMINISTRAÇÃO, 17 de Abril de 1996.

ROSA MARIA LIMA DE FREITAS  
Secretária de Estado de Administração  
Registrado no Tribunal de Contas pelo Acórdão nº 23.698 de 27.08.96.  
CP 96/0124613-4

EXTRATO DE TERMO ADITIVO

Nº DO TERMO ADITIVO: 008/96-SEAD  
CONTRATO ORIGINÁRIO Nº 02/95-SEAD.  
PARTES: Secretaria de Estado de Administração  
Sacramento - Serviços Especializados de Segurança e Vigilância Ltda.  
OBJETO: Prorrogação de prazo contratual  
VIGÊNCIA: 16.09.96 a 28.02.97  
FORO: Comarca de Belém  
DATA: 13.09.96  
ORDENADOR REPONSÁVEL: Laurinda Coelho Franco  
CP 96/0124524-3

SECRETARIA DE ESTADO DE JUSTIÇA

PORTARIA Nº 204 DE 04 DE SETEMBRO DE 1996

O SECRETÁRIO DE ESTADO DE JUSTIÇA, no uso de suas atribuições legais, e  
CONSIDERANDO os termos da Portaria nº 242/SEJU de 29.12.95.

RESOLVE:  
CONCEDER férias regulamentares aos servidores lotados nesta Secretaria de Estado de Justiça, no período de 02.09 a 02.10.96.

NOME DO SERVIDOR	EXERCÍCIO	PERÍODO DE GOZO
Raimundo Nonato A. dos Santos	1996	02 a 02.10.96
Doralice de Melo Soares	1995	02 a 02.10.96
Jane Senna de Oliveira	1996	02 a 02.10.96
Ana Mª Cardoso Soares	1996	02 a 02.10.96

Registre-se, publique-se e cumpra-se.  
SECRETARIA DE ESTADO DE JUSTIÇA, 04 de setembro de 1996.  
ALDIR JORGE VIANA DA SILVA  
Secretário de Estado de Justiça  
CP 96/0124591-0

PORTARIA Nº 219 DE 16 DE SETEMBRO DE 1996

O SECRETÁRIO DE ESTADO DE JUSTIÇA, no uso de suas atribuições legais,

RESOLVE:  
DISPENSAR a servidora ROSINETE VIDAL DE CARVALHO, Auxiliar Técnico, mat. nº 5009146-010, da Função Gratificada de Chefe de Registro e Movimento Funcional FG-4, desta SEJU.

Registre-se, publique-se e cumpra-se.  
SECRETARIA DE ESTADO DE JUSTIÇA, 16 de setembro de 1996.  
ALDIR JORGE VIANA DA SILVA  
Secretário de Estado de Justiça  
CP 96/0124580-4

EXTRATOS DE PORTARIAS

DIÁRIAS

PORTARIA Nº 226, de 18 de setembro de 1996  
NOME: MANOEL DE LIMA MOUTA - Motorista  
Nº DE DIÁRIAS: 01 (uma)  
DIA: 19.09.1996.  
MOTIVO: Apanhar o pessoal do Projeto Cidadania e Justiça Itinerante no Município de São João de Pirabas para o Município de Santa Izabel do Pará.  
CP 96/0124587-1

PORTARIA Nº 227, de 18 de setembro de 1996  
NOME: OSVALDINO DA SILVA JÚNIOR  
Nº DE DIÁRIAS: 03 (três)  
PERÍODO: de 25 a 27.09.1996.  
MOTIVO: Participar do XVI Encontro Nacional de Defesa do Consumidor, no Rio Grande do Norte.  
CP 96/0124588-0

PORTARIA Nº 228, de 18 de setembro de 1996  
NOME: MIGUEL RIBEIRO BAIÁ - Secretário Adjunto  
Nº DE DIÁRIAS: 01 (uma)  
DIA: 17.08.1996.  
MOTIVO: Representar o Secretário de Estado de Justiça na inauguração da sede do Ministério Público, no Município de Ourilândia do Norte.  
CP 96/0124595-0

**SECRETARIA DE ESTADO  
DE PLANEJAMENTO E  
COORDENAÇÃO GERAL**

PORTARIA Nº 1363, DE 13 DE SETEMBRO DE 1996

O SECRETÁRIO DE ESTADO DE PLANEJAMENTO E COORDENAÇÃO GERAL, usando das atribuições legais que lhe confere o artigo 29 do Decreto nº 0983, de 02 de janeiro de 1996, que dispõe sobre ALTERAÇÃO NO QUADRO DE DETALHAMENTO DA DESPESA - QDD.

R E S O L U Ç ã O

I - Aumentar no montante de R\$ 448.304,00 (QUATROCENTOS E QUARENTA E OITO MIL E TREZENTOS E QUATRO REAIS), as dotações dos elementos de despesa, da Unidade Orçamentária: 02.101 - Tribunal de Contas do Estado do Pará, conforme quadro abaixo:

R\$ 1,00				
CODIGO	ESPECIFICAÇÃO	NATUREZA DA DESPESA	FONTE	VALOR
02101.15824952.144	Encargos com Inativos e Pensionistas	3251.00	11.219	446.486
		3253.00	11.219	1.818

II - Para seu atendimento, reduzir em igual valor a dotação dos elementos de despesa da mesma atividade, da forma a seguir discriminada:

R\$ 1,00				
CODIGO	ESPECIFICAÇÃO	NATUREZA DA DESPESA	FONTE	VALOR
02101.15824952.144	Encargos com Inativos e Pensionistas	3113.00	11.219	448.304

III - A presente portaria entrará em vigor na data de sua publicação.

Registre-se, publique-se e cumpra-se.

SIMÃO ROBINSON OLIVEIRA JATENE  
Secretário de Estado de Planejamento e  
Coordenação Geral.

CP96/0124595-2

PORTARIA Nº 1371, DE 13 DE SETEMBRO DE 1996

O SECRETÁRIO DE ESTADO DE PLANEJAMENTO E COORDENAÇÃO GERAL e O SECRETÁRIO DE ESTADO DA FAZENDA, usando das atribuições legais que lhes confere o artigo 29 do Decreto nº 1528, de 27 de Julho de 1996, que aprova o QUADRO DE DETALHAMENTO DAS QUOTAS TRIMESTRAIS - QDQT/96 TRIMESTRES/96.

R E S O L U Ç ã O

I - Aumentar no montante de R\$ 696.130,00 (SEISCENTOS E NOVENTA E SEIS MIL, CENTO E TRINTA REAIS), a quota do 3º trimestre, referente ao grupo de despesa da Unidade Orçamentária abaixo discriminada:

UNIDADE ORÇAMENTÁRIA: 28.101 - Recursos Sob Supervisão da Secretaria de Estado da Fazenda		
RECURSOS VINCULADOS		
R\$ 1,00		
3º TRI - ANO 96		
PROJETO/ATIVIDADE	FONTE	SETEMBRO
1.305 - Recuperação das Baixadas da Bacia do UNA-BID		
- Investimentos	11.291	696.130

II - A presente portaria entrará em vigor na data de sua publicação.

Registre-se, publique-se e cumpra-se.

FRANCISCO SÉRGIO BELICH DE SOUZA LEXO  
Secretário de Estado de Planejamento e  
Coordenação Geral, em exercício.

TEREZA LUSIA M. C. CATIVO ROSA  
Secretaria de Estado da Fazenda,  
em exercício.

CP96/0124603-7

**AÇÃO SOCIAL INTEGRADA  
DO PALÁCIO DO GOVERNO**

EXTRATO DE CONVÊNIO ASIPAG Nº 038/96.

PARTES: AÇÃO SOCIAL INTEGRADA DO PALÁCIO DO GOVERNO E O SINDICATO DOS TRABALHADORES NAS INDUSTRIAS DE PAPEL, CELULOSE, PASTA DE MADEIRA PARA PAPEL, PAPELÃO E CORTIÇA DOS ESTADOS DO PARÁ E AMAPÁ (SINTRACEL).

OBJETO: Apoio financeiro para recuperação da Igreja católica da Município.

VIGÊNCIA: 90 dias

VALOR: R\$ 4.760,00 ( QUATRO MIL SETECENTOS E SEXTENTA REAIS)

DOTAÇÃO ORÇAMENTÁRIA: 11201.15814864.363-3132.00 - NE: nº: 348 de 09/09/96  
Fonte de Recursos: 11.300

DATA DE ASSINATURA: 09 de Setembro de 1996

FORO: BELÉM - PARÁ

ASSINATURA: JOSÉ AUGUSTO PONTES MORAES  
Presidente da ASIPAG  
IVANILDO QUARESMA UCHÔA  
Presidente DA SINTRACEL.

EXTRATO DE PORTARIA  
DIÁRIA

CP96/0124522-7

PORTARIA nº 046/96 de 10 de Agosto de 1996

NOME	LOCAL	Nº DE DIÁRIA	PERÍODO
ALTIMA ALVES DA SILVA	S. MIGUEL DO GUANÁ	01 DIÁRIA	25 a 26/08
VALDIVINO ROCHA DA SILVA	"	01 "	25 a 26/08

PORTARIA 049/96 de 13 de Setembro de 1996

NOME	LOCAL	Nº DE DIÁRIAS	PERÍODO
CLEDENICE SANTOS	SALINOPOLIS	03 DIÁRIAS	06 A 08/09
DILSON FICANÇO	"	02 "	14 A 15/09
CARLOS CARVALHO	"	02 "	14 A 15/09
VALDIVINO R. DA SILVA	"	01 "	14/09

CP96/0124523-5

REGISTRE-SE, PUBLIQUE-SE E CUMPRE-SE

**JUSTIÇA FEDERAL**

JUIZ FEDERAL DA 1ª VARA  
EDISON MESSIAS DE ALMEIDA - JUIZ FEDERAL  
JULIA ALVES MENEZES - DIRETORA DE SECRETARIA

BOLETIM Nº 134/96 - EXPEDIENTE DO DIA 28.08.96

DESPACHOS PROFERIDOS

AÇÃO DE CONSIGNAÇÃO EM PAGAMENTO - CLASSE 05101  
AUTOS APARTADOS

NÚMERO: 92.3484-5  
REQTE: MAURO BONCALVES DO NASCIMENTO E OUTRO  
ADV.: ELIÉTE DE SOUZA COLARES E OUTROS

REQTE: CAIXA ECONÔMICA FEDERAL - CEF  
ADV.: MARIA AMÉLIA MAIA FRANCO E OUTROS  
DESP.: Indefero o depósito efetuado às fls. 55, pelos motivos já expostos no despacho de fls. 52.

NÚMERO: 93.0024-8  
REQTE: MANOEL DO CARMO RODRIGUES E OUTRO  
ADV.: ELIÉTE DE SOUZA COLARES E OUTROS  
REQDO: CAIXA ECONÔMICA FEDERAL - CEF  
ADV.: MARIA AMÉLIA MAIA FRANCO E OUTROS  
DESP.: Não tendo o requerente JOSÉ DO EGYPTO SOARES FILHO satisfeito o disposto no art. 892, do CPC, decaiu do direito de efetuar os depósitos das prestações vincendas nos presentes autos, motivo pelo qual, indefiro os depósitos de fls. 99, 101 e 102.

NÚMERO: 94.3085-1  
REQTE: ARIOSVALDO MONTEIRO DE MORAES E OUTROS  
ADV.: ELIÉTE DE SOUZA COLARES E OUTROS  
REQDO: CAIXA ECONÔMICA FEDERAL - CEF  
ADV.: MARIA AMÉLIA MAIA FRANCO E OUTROS  
DESP.: Não tendo a requerente MARIA DE FATIMA FREITAS FERREIRA satisfeito o disposto no art. 892 do CPC, vez que deixou de efetuar os depósitos mensais desde março de 1996, decaiu do direito de efetuar os depósitos das prestações vincendas neste período, bem como das vincendas.

NÚMERO: 95.2473-0  
REQTE: DAVI GOMES DO NASCIMENTO  
ADV.: REGINA MÁRCIA RAIOL LIMA E OUTROS  
REQDO: CAIXA ECONÔMICA FEDERAL - CEF  
ADV.: MARIA AMÉLIA MAIA FRANCO E OUTROS  
DESP.: Não tendo o requerente DAVI GOMES DO NASCIMENTO satisfeito o disposto no art. 892, do CPC, decaiu do direito de efetuar os depósitos das prestações vincendas nos presentes autos, motivo pelo qual, indefiro os depósitos de fls. 29.

NÚMERO: 95.3802-1  
REQTE: ALBERTO VENTURIERI E OUTRO  
ADV.: REGINA MÁRCIA RAIOL LIMA E OUTROS  
REQDO: CAIXA ECONÔMICA FEDERAL - CEF  
ADV.: MARIA AMÉLIA MAIA FRANCO E OUTROS  
DESP.: Não tendo o requerente ALBERTO VENTURIERI satisfeito o disposto no art. 892, do CPC, decaiu do direito de efetuar os depósitos das prestações vincendas nos presentes autos, motivo pelo qual, indefiro os depósitos de fls. 28 e 29.

(G.Reg.092)

JUIZ FEDERAL DA 1ª VARA  
EDISON MESSIAS DE ALMEIDA - JUIZ FEDERAL  
JULIA ALVES MENEZES - DIRETORA DE SECRETARIA

BOLETIM Nº 135/96 - EXPEDIENTE DO DIA 02.09.96

DESPACHOS PROFERIDOS

AGRAVO DE INSTRUMENTO - CLASSE 10500

NÚMERO: 95.4476-5  
AGTE: IZABEL DAMASCENO VIEIRA  
ADV.: ELIÉTE DE SOUZA COLARES E OUTROS  
AGDO: CAIXA ECONÔMICA FEDERAL - CEF  
ADV.: MARIA AMÉLIA MAIA FRANCO E OUTROS  
DESP.: Sobre o contido na certidão supra, diga a Agravante.

NÚMERO: 95.5057-9  
AGTE: MARIA DE JESUS SOUZA DA SILVA  
ADV.: ELIÉTE DE SOUZA COLARES E OUTROS  
AGDO: CAIXA ECONÔMICA FEDERAL - CEF  
ADV.: MARIA AMÉLIA MAIA FRANCO E OUTROS  
DESP.: Mantenho a decisão agravada. Com as cautelares legais, subam os autos ao Eg. Tribunal Regional Federal da 1ª Região.

PROCESSO COMUM - JUIZ SINGULAR - CLASSE 13101

NÚMERO: 93.3566-5  
AUTOR: MINISTÉRIO PÚBLICO  
PROC.: PAULO MEIRA  
RÉU: AUGUSTO MORBACH NETO E OUTRO  
ADV.: WALMIR BANDEIRA E OUTRO  
RÉU: WILSON ROCHA MORBACH  
ADV.: WILSON FIGUEIREDO  
RÉU: CARLOS MORAES DE ALBUQUERQUE FILHO  
ADV.: ALBERTO ANTONIO CAMPOS E OUTROS  
RÉU: CLOVIS MODESTO FIGUEIREDO  
ADV.: CLOVIS MODESTO FIGUEIREDO  
DESP.: Abra-se vista às partes para se pronunciarem sobre a perícia de fls. 154/164, no prazo de 05 (cinco) dias.

NÚMERO: 94.1489-9  
AUTOR: MINISTÉRIO PÚBLICO  
PROC.: JOSÉ AUGUSTO TORRES POTIGUAR  
RÉU: NAGIB CHARONE FILHO  
ADV.: JANIO SOUZA NASCIMENTO  
DESP.: J. Defiro a vista requerida, pelo prazo legal.

PROCESSO DE CRIME FUNCIONAL - CLASSE 13107

NÚMERO: 96.3394-3  
AUTOR: MINISTÉRIO PÚBLICO  
PROC.: PAULO MEIRA  
RÉU: LUZIMAR SERVITO MAUÉS PEREIRA  
ADV.: JORGE LUIZ REGO TAVARES  
DESP.: Para oitiva das testemunhas arroladas pelo Ministério Público Federal, designo o dia 09/10/96, às 14:00 horas. As intimações e requisições de estilo.

EXECUÇÃO DE SENTENÇA - CLASSE 16201

NÚMERO: 91.1782-5  
AUTOR: MINISTÉRIO PÚBLICO  
PROC.: JOSÉ AUGUSTO TORRES POTIGUAR  
RÉU: ALCEMIR PAIXÃO DA COSTA PALHETA  
ADV.: BERNARDO NUNES DE MORAES  
DESP.: Defiro o pedido de fls. 203, referente ao pagamento da multa em 03 (três) parcelas mensais e.

consecutivas. Intime-se o apenado para efetuar o pagamento da primeira parcela, assim como para as demais.

NÚMERO: 93.0975-8
AUTOR: MINISTÉRIO PÚBLICO
PROC.: PAULO MEIRA
RÉU: LUCIO JAMES FILHO
ADV.: ANTONIO GUARESHA DE SOUZA FILHO
DESP.: Em função da competência territorial verificada, com base nos artigos 29 e 39 da Resolução nº 16, de 12 de junho de 1996, do Presidente do Egrégio Tribunal Regional Federal da 12. Região, sejam os presentes autos remetidos ao MM. Juízo Federal da Vara Descentralizada de Marabá/PA.

NÚMERO: 96.5119-4
AUTOR: MINISTÉRIO PÚBLICO
PROC.: PAULO MEIRA
RÉU: MARIA TRINDADE COSTA RIBEIRO
ADV.: MARILINO LAURINDO RIBEIRO DOS SANTOS
RÉU: MARCOS AURÉLIO MARQUES DE SOUZA E OUTRO
ADV.: CRISTOVINA PINHEIRO DE MACEDO
DESP.: 1. Expeça-se as GUIAS DE RECOLHIMENTO dos apenados MARIA TRINDADE COSTA RIBEIRO, MARCOS AURÉLIO MARQUES DE SOUZA e SÉRGIO DA SILVA SOKI, a serem encaminhados, com ofício, à Penitenciária "Governador Fernando Guilhon". 2. Remetam-se estes autos ao Setor de Cálculos, para atualização dos valores correspondentes às multas e às custas processuais impostas aos supra nominados e, a seguir, intime-se-lhes para o respectivo pagamento.

SENTENÇA PROFERIDA

EXECUÇÃO DE SENTENÇA - CLASSE 16201

NÚMERO: 96.5048-1
AUTOR: MINISTÉRIO PÚBLICO
PROC.: PAULO MEIRA
RÉU: JOSÉ ENOC DE PAIVA ANAÍSSI
ADV.: WILSON NEVES MONTEIRO
RÉU: BENEDITO ALBERTO PADILHA
ADV.: JOSÉ CABRAL
SENT.: (...) Declaro extinta a punibilidade dos acusados JOSÉ ENOC DE PAIVA ANAÍSSI e BENEDITO ALBERTO PADILHA, pela prescrição da pretensão punitiva, nos termos dos art. 110, § 1º, c/c o disposto no art. 109, inciso IV e V do Código Penal. Em consequência, ordeno o arquivamento destes autos. P. R. I.

SENTENÇAS DO DIA 27.08.96

PROCESSO Nº 94.3545-4 - AÇÃO ORDINÁRIA/SERVIÇOS PÚBLICOS - 01300 - EMBARGOS DECLARATÓRIOS
EMBARGANTE: MARIA EUTÁLIA CORREA ROMARIZ
ADVOCADO: REYNALDO ANDRADE DA SILVEIRA E OUTROS
EMBARGADA: UNIVERSIDADE FEDERAL DO PARÁ - UFPA
PROCURADORA: ANNIE MARIA VIANNA MORAIS
SENTENÇA: (...) Ante o exposto, rejeito os Embargos de Declaração, pois a dúvida não surge do julgado mas resulta de falta de compreensão da Embargante do teor do que nele foi decidido, em termos de clara meridiania. P. R. I.

PROCESSO Nº 91.2239-0 - AÇÃO ORDINÁRIA/IMÓVEIS - 01400 - EMBARGOS DECLARATÓRIOS
EMBARGANTE: COMPANHIA DE DESENVOLVIMENTO INDUSTRIAL DO PARÁ - CDIPA
ADVOCADOS: REYNALDO ANDRADE DA SILVEIRA, PAULO MARINHO D'ANTONA E OUTROS
EMBARGANTE: COMPANHIA DE DESENVOLVIMENTO DE BARCARENA - CODEBAR
ADVOCADO: MARIA BETHANIA MONTEIRO MALATO
EMBARGADOS: ONESIMA BRAGA DE SOUZA E OUTROS
ADVOCADO: GIROLAMO DOMENICO TRECCANI
SENTENÇA: (...) Ante o exposto, julgo improcedentes os Embargos Declaratórios opostos por COMPANHIA DE DESENVOLVIMENTO DE BARCARENA - CODEBAR...

PROCESSO Nº 91.2239-0 - AÇÃO ORDINÁRIA/IMÓVEIS - 01400 - EMBARGOS DECLARATÓRIOS
EMBARGANTE: COMPANHIA DE DESENVOLVIMENTO INDUSTRIAL DO PARÁ - CDIPA
ADVOCADOS: REYNALDO ANDRADE DA SILVEIRA, PAULO MARINHO D'ANTONA E OUTROS
EMBARGANTE: COMPANHIA DE DESENVOLVIMENTO DE BARCARENA - CODEBAR
ADVOCADO: MARIA BETHANIA MONTEIRO MALATO
EMBARGADOS: ONESIMA BRAGA DE SOUZA E OUTROS
ADVOCADO: GIROLAMO DOMENICO TRECCANI
SENTENÇA: (...) Ante o exposto, julgo improcedentes os Embargos Declaratórios opostos por COMPANHIA DE DESENVOLVIMENTO DE BARCARENA - CODEBAR...

PROCESSO Nº 91.2239-0 - AÇÃO ORDINÁRIA/IMÓVEIS - 01400 - EMBARGOS DECLARATÓRIOS
EMBARGANTE: COMPANHIA DE DESENVOLVIMENTO INDUSTRIAL DO PARÁ - CDIPA
ADVOCADOS: REYNALDO ANDRADE DA SILVEIRA, PAULO MARINHO D'ANTONA E OUTROS
EMBARGANTE: COMPANHIA DE DESENVOLVIMENTO DE BARCARENA - CODEBAR
ADVOCADO: MARIA BETHANIA MONTEIRO MALATO
EMBARGADOS: ONESIMA BRAGA DE SOUZA E OUTROS
ADVOCADO: GIROLAMO DOMENICO TRECCANI
SENTENÇA: (...) Ante o exposto, julgo improcedentes os Embargos Declaratórios opostos por COMPANHIA DE DESENVOLVIMENTO DE BARCARENA - CODEBAR...

PROCESSO Nº 91.2239-0 - AÇÃO ORDINÁRIA/IMÓVEIS - 01400 - EMBARGOS DECLARATÓRIOS
EMBARGANTE: COMPANHIA DE DESENVOLVIMENTO INDUSTRIAL DO PARÁ - CDIPA
ADVOCADOS: REYNALDO ANDRADE DA SILVEIRA, PAULO MARINHO D'ANTONA E OUTROS
EMBARGANTE: COMPANHIA DE DESENVOLVIMENTO DE BARCARENA - CODEBAR
ADVOCADO: MARIA BETHANIA MONTEIRO MALATO
EMBARGADOS: ONESIMA BRAGA DE SOUZA E OUTROS
ADVOCADO: GIROLAMO DOMENICO TRECCANI
SENTENÇA: (...) Ante o exposto, julgo improcedentes os Embargos Declaratórios opostos por COMPANHIA DE DESENVOLVIMENTO DE BARCARENA - CODEBAR...

EDGAR DIAS, MANOEL GUILHERME SILVA, MANOEL LOPES SANTANA, MANOEL MARTINHO DOS SANTOS E ANJOS, MANOEL MEDEIROS DOS SANTOS, MANOEL MONTEIRO CARAVELAS, MANOEL RAIMUNDO COSTA, MANOEL RAIMUNDO FURTADO DIAS, MANOEL REIS EVANGELISTA, MANOEL ROSALINO VIEIRA DO NASCIMENTO, MARCELINO BARRIGOS BRANDÃO, MARIA CORILIA DE MEDEIROS SANTANA, CARMEM RODRIGUES BRANDÃO, MARIA DE SOUZA RIBEIRO, PEDRO SILVA CASTRO, RAIMUNDO ALMEIDA E SILVA, RAIMUNDO ANDRÉ DE SOUZA, RAIMUNDO BAIÁ SANTIAGO, RAIMUNDO BARBOSA BRANDÃO, RAIMUNDO BARROS BRANDÃO, RAIMUNDO COSTA, RAIMUNDO COSTA SOUZA, RAIMUNDO DA SILVA DIAS, RAIMUNDO DIAS FERREIRA, RAIMUNDO DO ESPÍRITO SANTOS BARROS, RAIMUNDO DOS ANJOS DIAS, RAIMUNDO FRANCISCO RIBEIRO, RAIMUNDO FREIRE FURTADO, RAIMUNDO MENDES DOS REIS, RAIMUNDO NAZARÉ DIAS, RAIMUNDO RIBEIRO MALCHER, ROSALINA DA SILVA LOBATO, ROSEI DA SILVA CORRÊA, SABINO MESSIAS DOS ANJOS, SALIM DA CRUZ RIBEIRO, SEVERIA DA COSTA BRANDÃO, SEVERINO DE CLETO BARBALHO, SILVIO AMORIM DE BARROS, SIMÃO PIMENTA BARROSA, SIVALDO RIBEIRO DOS SANTOS, SUELI DO SOCORRO VIEIRA DOS ANJOS, TEODOLINO DOS SANTOS VIEIRA, TEODORO VIEIRA NUNES, TERÊNCIO BARBOSA EVANGELISTA, TOMÁS SIMÃO DE SOUZA, TOMÉ DOS ANJOS, TORQUATO DA CRUZ E SOUZA, UBALDO MESSIAS DOS ANJOS, VALDECI SOARES DA SILVA, VALDOMIRO SILVA AMORIM, VERA LÚCIA DA SILVA CRUZ, VÍCTOR MONTEIRO DOS ANJOS, VITAL BARROS FURTADO, WALTER RIBEIRO DIAS, WILSON DA CRUZ VALENTE, WILSON DIAS AMORIM e ZEFERINO FURTADO, por absoluta falta de amparo legal. P. R. I.

PROCESSO Nº 96.1001-3 - MANDADO DE SEGURANÇA - CLASSE 02100
IMPETRANTE: MADAL COMERCIAL DE EQUIPAMENTOS LTDA
ADVOCADO: ADALBERTO GUIMARÃES NETTO
IMPETRADO: DIRETOR-PRESIDENTE DA COMPANHIA DAS DOCAS DO PARÁ
SENTENÇA: (...) Ante o exposto, julgo prejudicada a impetração pela superveniência da revogação da concorrência pública, emanada da administração da Companhia Docas do Pará. Sem sucumbência. P. R. I.

PROCESSO Nº 96.3357-9 - MANDADO DE SEGURANÇA - CLASSE 02100
IMPETRANTE: JOÃO EUDES DE CARVALHO NERIE OUTROS
ADVOCADO: ROBERIO D'OLIVEIRA E OUTRO
IMPETRADO: SUPERINTENDENTE DA POLÍCIA ROBOVIÁRIA FEDERAL
IMPETRADO: UNIAO FEDERAL
PROCURADOR: ILDEFONSO PEREIRA GUIMARÃES JÚNIOR
SENTENÇA: (...) Ante o exposto, denego a Segurança por falta de amparo legal. Custas pelos Impetrantes. Sem honorários - Súmula nº 105 do STJ. P. R. I.

(G. Reg. 092)

JUIZO FEDERAL DA 4ª VARA

DANIEL PAES RIBEIRO: Juiz Federal
WALDIR BORGES CORRÊA: Diretor de Secretaria

BOLETIM Nº 57

EXPEDIENTE DE 23.08.96

AUTOS COM DESPACHO

CLASSE: 4.200 - EXECUÇÃO DIV. POR TÍT. JUDICIAL:
Nº 00.0035369-8
EXQTE: CAIXA ECONÔMICA FEDERAL - CEF
Advogado: Renato Lobato de Moraes
EXCDO: CREUZA VALENTE LOPES E OUTROS
DESPACHO: 1. Desentranhe-se a petição de fls. 70, para posterior entrega ao procurador legal da Exeqüente. 2. Diga a Exeqüente, sobre o contido no despacho de fls. 69.

Nº 93.4034-0
EXQTE: CAIXA ECONÔMICA FEDERAL - CEF
Advogado: Renato Lobato de Moraes
EXCDO: EDNA MARIA SILVA SETUBAL FERREIRA E OUTRO
DESPACHO: Diga a Exeqüente.

Nº 94.4359-7
EXQTE: CAIXA ECONÔMICA FEDERAL - CEF
Advogado: Renato Lobato de Moraes
EXCDO: MARIA IVONE CUNHA DE OLIVEIRA
DESPACHO: Verifico que deixou de ser ordenada a desocupação do imóvel objeto da presente execução, motivo pelo qual, chamando o feito à ordem, determino a expedição do competente mandado para efetivação da medida, após o que se prosseguirá com as demais diligências.

Nº 94.5315-0
EXQTE: CAIXA ECONÔMICA FEDERAL - CEF
Advogado: Renato Lobato de Moraes
EXCDO: LUZ DE FÁTIMA PINHO DA FONSECA E OUTRO
DESPACHO: Suspenda-se o curso da Execução pelo prazo requerido às fls. 29, pelo Exeqüente, que ora de fiô.

CLASSE: 11.100 - EMBARGOS À EXECUÇÃO:
Nº 95.3451-4
EMBOTE: LAMARÃO ASSESSORIA E CORRETAGEM DE SEGUROS
Advogado: Francisco A. De Castro Ribeiro
EMBGO: INSTITUTO NACIONAL DO SEGURO SOCIAL-INSS
Procur.: José Maria L. P. de Albuquerque Júnior
DESPACHO: Desapensem-se os presentes dos autos principais e, após, arquivem-se.

AUTOS COM SENTENÇA

CLASSE: 1.200 AÇÃO ORDINÁRIA / PREVIDENCIÁRIA:
Nº 95.5016-1
AUTOR: EDEMILSON ANTONIO FERREIRA SALGADO E OUTROS
Advogado: Ferdinando G. Domingues
RÉU: INSTITUTO NACIONAL DO SEGURO SOCIAL-INSS
SENTENÇA: (...) Em face do exposto, julgo improcedente a ação promovida por EDEMILSON ANTONIO FERREIRA SALGADO, JOSÉ MARIA DO NASCIMENTO, DILERMAR MARAL NOGUEIRA, NELSON RAIMUNDO JOHNSTON, CARLOS ALBERTO...

BERTO SANTA BRÍGIDA DO NASCIMENTO e RAYMUNDO UBIRAJARA DA FONSECA SALGADO contra o INSTITUTO NACIONAL DE PREVIDÊNCIA SOCIAL e condeno os autores ao pagamento das custas processuais e de honorários advocatícios, que fixo em 10% (dez por cento) sobre o valor atualizado da causa. Custas, ex lege. P. R. I.

CLASSE: 1.400 AÇÃO ORDINÁRIA / IMÓVEIS:
Nº 94.5480-7
AUTOR: MARIA MATOS DE ANDRADE
Advogado: Rosa Helena Gomes da Cunha
RÉU: J. CRUZ ENGENHARIA LTDA E OUTRO
Advogado: Gilberto Pimentel P. Guimarães/Nelson do Carmo Figueiredo

SENTENÇA: (...) Diante do exposto, julgo procedente, em parte, a ação, para declarar a nulidade da cláusula Décima Terceira da Escritura Pública de Mútuo de Dinheiro com Obrigações, Hipoteca e Fiança, celebrada entre a ré e a litisconsorte, na parte em que institui a hipoteca sem ressalva da unidade habitacional adquirida pela postulante, e determino, por via de consequência, o cancelamento do registro do ônus no Cartório do Registro de Imóveis, e que seja efetuado o registro da Escritura da autora sem o aludido gravame hipotecário. Deixo de condenar as rés ao pagamento de multa contratual e perdas e danos (inclusive moral), por indemonstrados. Condeno, outrossim, as rés ao pagamento das custas processuais e de honorários advocatícios, estes arbitrados em 20% (vinte por cento) sobre o valor atualizado da causa. Custas, ex lege. P. R. I.

CLASSE: 1.500 AÇÃO ORDINÁRIA / OUTRAS:
Nº 93.3802-8
AUTOR: JOSÉ OLIVEIRA BRAGA
Advogado: Helena Cláudia Miralha Pingarilho
RÉU: INSTITUTO NACIONAL DE ASSISTÊNCIA MÉDICA DA PREVIDÊNCIA SOCIAL - INAMPS
Procur.: João José Aguiar Carvalho

SENTENÇA: (...) Diante do exposto, julgo improcedente a ação, à míngua de amparo legal. Condeno o autor ao pagamento das custas processuais e de honorários advocatícios, estes arbitrados em R\$100,00 (cem reais), consoante a regra do §4º, art. 2º, do Código de Processo Civil. Custas, ex lege. P. R. I.

CLASSE: 3.100 EXECUÇÃO FISCAL/FAZENDA NACIONAL:

Nos processos abaixo relacionados, que tem como Exeqüente a FAZENDA NACIONAL, que deve ser intimada na pessoa de seu Procurador, Dr. Isaac Ramiro Bentes, o Exmo. Sr. Juiz proferiu a r. sentença: "Vistos etc. JULGO EXTINTA a presente Execução, pelo pagamento, na forma do artigo 794, I, do Código de Processo Civil, conforme requerido na petição e documentos do Exeqüente às fls. Arquivem-se os presentes autos, após o trânsito em julgado desta, com baixa na distribuição, feitas as anotações de praxe. P. R. I."

Nºs Executados:
00.0035285-3 BELFAR REPRESENTAÇÕES LTDA
95.898-0 J. VERBICARO E CIA
95.2680-5 COPIMAPAS LTDA

Nº 95.2137-4
EXQTE: FAZENDA NACIONAL
Procur.: Isaac Ramiro Bentes
EXCDO: CHURASCARIA E LANCHONETE MAGUARY LTDA
SENTENÇA: Vistos etc. JULGO EXTINTA a presente Execução, pelo pagamento, na forma do artigo 794, I, do Código de Processo Civil, conforme requerido na petição e documentos do Exeqüente às fls. 12/14. Lei vante-se a penhora, se for o caso, e considerando que o valor das custas é inferior a 60 (sessenta) UFIR, determino o arquivamento dos autos, após o trânsito em julgado desta, nos termos do Provimento nº 30/95, da Corregedoria do T.R.F. da 1ª Região. P. R. I.

CLASSE: 9.200 AÇÃO CAUTELAR INOMINADA:
Nº 94.4199-3
REQTE: MARIA MATOS DE ANDRADE
Advogado: Rosa Helena Gomes da Cunha
REQDO: J. CRUZ ENGENHARIA LTDA E OUTRO
Advogado: Richard Santiago Pereira/Nelson do Carmo Figueiredo

SENTENÇA: (...) Em vista do exposto, julgo prejudicada esta ação, por perda do objeto e, em consequência, declaro extinto o processo, na forma prevista no art. 267, VI, do Código de Processo Civil. Custas, ex lege. P. R. I.

EM TEMPO

AUTOS COM DESPACHO

CLASSE: 5.104 AÇÃO POSSESSÓRIA:
Nº 94.5258-8
REQTE: NESTOR SÉRGIO LOBO NOBRE
Advogado: Neomício Sérgio Lobo Nobre
REQDO: CAIXA ECONÔMICA FEDERAL - CEF
Advogado: Nelson do Carmo Figueiredo
DESPACHO: ARQUIVEM-SE. Belém, 21.08.96

AUTOS COM DECISÃO

CLASSE: 15.205 PRISÃO EM FLAGRANTE:
Nº 96.4810-0
REQTE: DELEGADO DE POLÍCIA FEDERAL
REQDO: CÍCERO JOSÉ ROCHA E OUTRO
DECISÃO: (...) Diante do exposto, acatando a manifestação do órgão do Ministério Público, decreto o relaxamento das prisões de que se trata, e determino a expedição de Alvarás de Soltura em favor dos presos CÍCERO JOSÉ ROCHA e JOÃO ALE CAVALCANTE, sem prejuízo do prosseguimento do Inquérito Policial, no qual poderá ser melhor apurada a prática de possível infração penal comunicada. Intime-se. Belém, 06.08.96

Publicação Pública "Arthur Victorino"

JUIZO FEDERAL DA 4ª VARA

DANIEL PAES RIBEIRO: Juiz Federal  
WALDIR BORGES CORRÊA: Diretor de Secretaria

BOLETIM Nº 58  
EXPEDIENTE DE 26.08.96  
AUTOS COM DESPACHO

CLASSE : 13.107 PROCESSO DE CRIME FUNCIONAL :

Nº 92.1489-5  
AUTOR : MINISTÉRIO PÚBLICO  
RÉU : PEDRO MARTINS BARROS E OUTRO  
Advogado: Miraldo Júnior Vilela Marques.  
DESPACHO: Tendo em vista a implantação da Vara Federal de Marabá, pela Resolução nº 16, de 12 de junho de 1996, do Tribunal Regional Federal - 1ª Região, e diante do contido no seu artigo 3º, remetam-se os presentes autos, mediante redistribuição, àquela Vara. Intimem-se.

Nº 93.44-6  
AUTOR : MINISTÉRIO PÚBLICO  
RÉU : JOÃO FLORENCIO NETO E OUTROS.  
Advogado: Fernando Soares/Sebastião Heládio de Souza/José da Rocha Moreira/Márcio Pereira de Oliveira  
DESPACHO: 1. Renovem-se as diligências para o dia 20.11.96, às 14:00 horas. 2. Diante do certificado às fls. 181, expeça-se Mandado de Condução, na forma do artigo 218º do CPP para a testemunha DALTON CORDEIRO DE LIMA JÚNIOR. 3. Intimem-se, sendo que relativamente à defesa de João Florêncio Neto, Cândido do Córrego do Nascimento, Cirleá Maria Nascimento Florêncio e Paulo César de Andrade Alves, respectivamente, os advogados SEBASTIÃO HELÁDIO DE SOUZA e FERNANDO SOARES, pela forma prevista no §1º, art. 370, do CPP, com a redação introduzida pela Lei nº 9.271, de 17.04.96.

CLASSE : 14.000 HABEAS CORPUS :

Nº 96.4938-6  
IMPTE : JOSÉ FERREIRA DE SOUZA E OUTRO  
Advogado: Euní de Souza Prates.  
DESPACHO: Trata-se de "habeas corpus" preventivo impetrado em favor de JOSÉ FERREIRA DE SOUZA e BENEDITO ALVES FERREIRA, que estariam "receiosos" de serem indiciados em Inquérito Policial. Consoante infôrma a autoridade dita coatora, o flagrante que dá ensejo ao receio dos pacientes já foi distribuído à 1ª Vara desta Seção Judiciária (fls. 13). Assim sendo, na forma do disposto do artigo 83 do Código de Processo Penal, determino a remessa dos autos àquela Juízo, que tenho como competente. Intimem-se.

CLASSE : 15.202 BUSCA E APREENSÃO :

Nº 96.2611-4  
REQTE : RITA DE FÁTIMA CRISTINO PINA  
Advogado: Maria de Nazaré Conceição  
REQDO : CAIXA ECONÔMICA FEDERAL - CEF  
DESPACHO: Diante do contido na petição de fls. 14, arquivem-se estes autos, após baixa na Distribuição

CLASSE : 15.600 INQUÉRITOS POLICIAIS :

Nº 96.3199-1  
REQTE : MINISTÉRIO PÚBLICO  
Procur. : José Augusto T. Potiguar  
REQDO : ARQUIVAMENTO INQUÉRITO POLICIAL Nº172/96 SR/DPF/PA  
DESPACHO: (...). Por estar de acordo com a manifestação ministerial, determino o arquivamento dos autos, feitas as anotações pertinentes, e observadas as disposições do artigo 18 do Código de Processo Penal.

AUTOS COM DECISÃO

CLASSE : 1.300 AÇÃO ORDINÁRIA/SERVIÇOS PÚBLICOS:

Nº 96.5027-9  
AUTOR : HELCIO LORENZONI INDUSTRIA E COMÉRCIO DE MADEIRAS  
Advogado: Nestor Ferreira Filho  
RÉU : INSTITUTO BRASILEIRO DO M. AMBIENTE E REC NATURAIS RENOVÁVEIS - IBAMA  
Procur. : Creonor Santos Aragão  
DECISÃO : (...). Em face do exposto, por não se fazerem presentes os requisitos legais, INDEFIRO o pedido de antecipação de tutela. Cite-se o requerido para contestar a ação, se o desejar, no prazo legal. Publique-se. Intime-se.

CLASSE : 13.101 PROCESSO COMUM/JUIZ SINGULAR :

Nº 93.239-2  
AUTOR : MINISTÉRIO PÚBLICO  
Procur. : Almerindo Augusto de V. Trindade  
RÉU : JOSÉ DO SOCORRO PANTOJA DE MIRANDA E OUTRO.  
Advogado: Leopoldo Costa/José Godofredo P. dos Santos  
SENTENÇA: (...). Diante do exposto, julgo procedente a denúncia oferecida contra JOSÉ DO SOCORRO PANTOJA DE MIRANDA, para condená-lo como incurso nas penas do art. 155, §4º, inciso II, do Código Penal. Considerando as circunstâncias judiciais previstas no art. 59, como a pequena culpabilidade, os antecedentes que, apesar de referência a outros fatos, idênticos ao ora apurado, são considerados bons, à míngua de comprovação nos autos, demais circunstâncias inteiramente favoráveis, aplico-lhe a pena no grau mínimo cominado, de 2 (dois) anos de reclusão e multa, esta fixada em 10 (dez) dias-multa, no valor, cada um, de 1/30 (um trigésimo) do salário mínimo vigente ao tempo do fato, a ser atualizado por ocasião da execução (CP, art. 49, §§1º e 2º). Inocorrentes circunstâncias agravantes ou atenuantes, assim como causas especiais de aumento ou de diminuição, a pena imposta é a definitiva a que fica o réu sujeito. Fixo o regime aberto para o cumprimento

to integral da pena (art. 33, §2º, "c"), caso não aceite o apenado as condições impostas para a suspensão da sua execução, eis que reconhecido satisfazer o réu os requisitos objetivos e subjetivos previstos no art. 77 do Código Penal e, em consequência, concedo-lhe a suspensão da execução da pena privativa de liberdade, pelo prazo de 2 (dois) anos, mediante o cumprimento das condições referidas no art. 78, §1º, do CP, além de outras que vierem a ser estabelecidas pelo Juízo das Execuções. Transitada em julgado esta decisão, lance-se o nome do réu no Rol dos Culpados. Custas, ex lege. P.R.T.

(G.Reg.147)

EDITAL DE CITAÇÃO COM PRAZO DE 15 DIAS

O Doutor DANIEL PAES RIBEIRO, Juiz Federal 4ª Vara, neste Estado, no uso de suas atribuições legais, etc...

FAZ SABER aos que lerem ou conhecimento tiverem deste Edital, que tramitam neste Juízo Federal, os autos da Ação Criminal, processo nº 96.0004029-0, que o Ministério Público Federal move contra ROSA LIMA DA SILVA, brasileira, casada, lavadeira, portadora do RG nº 913.156.SEGUP/PA, nascida aos 07.07.36, natural de Castanhal/PA, filha de José Gaspar de Lima e de Maria Raimunda de C. Lima, tida como residente e domiciliada nesta Cidade, na Passagem Paulo Maranhão, nº 136, Bengui, acusada pela prática de infração ao artigo 171 do Código Penal Brasileiro. E, constando nos autos que a mesma encontra-se em lugar incerto e não sabido CITA-A, na forma permitida, para que compareça à Sala de Audiências do Juízo, sito à Rua Domingos Marreiros, 598, 4º Andar, Umarizal, Belém/PA, no dia 11 de outubro de 1996, às 14:00 horas, a fim de ser qualificada e interrogada nos termos da denúncia. Para conhecimento de todos este Edital será publicado no Diário Oficial do Estado, com o prazo de quinze dias. Dado e passado nesta Cidade de Belém, Capital do Estado do Pará, aos dois dias do mês de setembro de mil novecentos e noventa e seis. Eu, (Ana Clara Monteiro Marinho), Auxiliar Judiciário, o digitei e conferi. E eu, (Waldir Borges Corrêa), Diretor de Secretaria, o reconferi e subscrevi.

*Daniel Paes Ribeiro*  
DANIEL PAES RIBEIRO  
Juiz Federal da 4ª Vara

(G.Reg.162)

JUSTIÇA DO TRABALHO

2ª JUNTA DE CONCILIAÇÃO E JULGAMENTO DE BELÉM-PARÁ

EDITAL DE NOTIFICAÇÃO  
A DOUTORA GEÓRGIA LIMA PITMAN, JUIZA DO TRABALHO SUBSTITUTA, NA PRESIDÊNCIA DA 2ª JCJ DE BELÉM-PARÁ.  
Pelo presente EDITAL, indo por mim assinado, fica notificada-ESEGE-EMPRESA SERVIÇOS GERAIS ENGENHARIA LTDA, ora em lugar incerto e não sabido, reclamada nos autos do processo nº 2ª JCJ-0714/96, em que é reclamante ELIEZER DE OLIVEIRA FRANÇA; para tomar ciência:  
DA SENTENÇA DE EMBARGOS DE DECLARAÇÃO;  
"ANTE O EXPOSTO, DECIDE A MM. SEGUNDA JUNTA DE CONCILIAÇÃO E JULGAMENTO DE BELÉM, À UNANIMIDADE, CONHECER DOS PRESENTES EMBARGOS, REJEITANDO-OS, POR NÃO HAVER AS OMISSÕES APONTADAS NA R. SENTENÇA EMBARGADA.  
E, para que chegue ao conhecimento do interessado e passado o presente EDITAL, que será publicado no Diário Oficial do Estado do Pará e fixado no lo-

PORTARIA Nº 005/96-SEAPA/JF/MAB

O Doutor ANTÔNIO DE PAULA OLIVEIRA, Juiz Federal da Vara Única de Marabá, Seção Judiciária do Pará, no uso de suas atribuições legais, etc.

Considerando a Portaria nº 88, de 31 de agosto de 1988, do Exmo. Sr. Corregedor Geral da Justiça Federal, que dispõe sobre a escala mensal de plantão,

RESOLVE:

DESIGNAR, para cumprirem o plantão nos dias em que não houver expediente forense, inclusive sábados e domingos, no período de 01 a 30 de setembro de 1996, os seguintes servidores:

ESTRELA BOHADANA RODRIGUES: Diretora de Secretaria; Mat. 119, residente na Rua Jaime Pinto, nº 1285, bairro Novo Horizonte, telefone nº 973-2360;

JOANA D'ARC AZEVEDO MILÉO: Oficial de Gabinete, Mat. 247, residente no Hotel de Trânsito do INCRA, Vila do INCRA;

JEHUD ALVES DA SILVA: Oficial de Justiça "ad hoc", Mat. 0478462, do Quadro de Pessoal da Fundação Nacional de Saúde, residente na Rua São Luiz, nº 1.000, bairro Belo Horizonte, telefone: 324-1759;

MARIA MARTINS DA SILVA: Supervisora da Seção Criminal, Mat. 246, residente no Hotel de Trânsito do INCRA, Vila do INCRA.

Publique-se; Registre-se e Cumpra-se.

Marabá, 03 de setembro de 1996

*Antônio de Paula Oliveira*  
ANTÔNIO DE PAULA OLIVEIRA  
Juiz Federal da Vara Única de Marabá

(G.Reg.177)

cal de costume, na Sede da 2ª JCJ de Belém, à Trav. D. Pedro I, 746, Umarizal, nesta cidade. Aos DEZENOVE dias do mês de JULHO de 1996. Eu, Rosângela Fiel, Auxiliar Judiciária, digitei o presente e eu, MAGALI DAIBES MARQUES DA CONCEIÇÃO, Diretora de Secretaria, subscrevi.

GEÓRGIA LIMA PITMAN  
Juiza do Trabalho Substituta  
na Presidência da 2ª JCJ de Belém

4ª JUNTA DE CONCILIAÇÃO E JULGAMENTO DE BELÉM

EDITAL DE PRAÇA

(Prazo de Vinte Dias)

A Doutora CASSANDRA MARLY JUCÁ FLEXA, Juiza do Trabalho, no exercício da Presidência da Quarta Junta de Conciliação e Julgamento de Belém.

FAZ SABER, a todos quantos o presente EDITAL virem ou dele tomarem conhecimento, que no dia 14 de outubro de 1996, às 15:30 horas, na sede desta Junta, à Trav. D. Pedro I, nº 750, será levado à Hasta Pública para alheação, a quem oferecer o maior lance sobre a avaliação do Oficial de Justiça, o bem penhorado nos autos do Processo nº 4ª JCJ-1220/95, em que são partes, ANDRÉ LUIZ SOUZA DA SILVA, exequente, e J. CARDOSO COMERCIO E SERVIÇOS LTDA, executado, e que é(são) o(s) seguinte(s):

"... UMA (01) MÁQUINA POLICORTE, MARCA SOMAR, MOTOR 1,5 CV, 220 V, COR AMARELA, MODELO 801187, SEM NÚMERO DE SÉRIE VISÍVEL, EM BOM ESTADO DE CONSERVAÇÃO..."  
VALOR ATRIBUÍDO AO BEM SUPRA:.....R\$-1.000,00.

"... UMA (01) MÁQUINA DE DOBRAR TUBO, MARCA CORINA, SEM NÚMERO DE SÉRIE VISÍVEL, COR CINZA, EM BOM ESTADO..."  
VALOR ATRIBUÍDO AO BEM SUPRA:.....R\$- 250,00

"... UMA (01) MÁQUINA DE SOLDA ELÉTRICA, MARCA SOLTEC, COR VERMELHA, 220 V, FUNCIONANDO..."  
VALOR ATRIBUÍDO AO BEM SUPRA:.....R\$- 250,00.

Quem pretender arrematar dito bem, deverá comparecer no dia, hora e local acima mencionados, ficando desde logo bem ciente de que deverá garantir o lance com o sinal correspondente a 20% do valor da arrematação. E, para que chegue ao conhecimento dos interessados, é passado o presente Edital que será publicado no DIÁRIO OFICIAL DO ESTADO DO PARÁ, e afixado no local de costume, na Secretaria da Junta.

Dado e passado nesta cidade de Belém, aos 20 de agosto de 1996. Eu, (Anaklicia Araújo de Macedo), Estagiária, digitei. E eu, (Marcos França Leão), Diretor de Secretaria, subscrevi.

CASSANDRA MARLY JUCÁ FLEXA  
Juiza do Trabalho

(G.Reg.087)





# Diário Oficial

República Federativa do Brasil - Estado do Pará

CADERNO 2

0553

ANO CV - 106° DA REPÚBLICA - Nº 28.303

BELEM - QUINTA-FEIRA, 19 DE SETEMBRO DE 1996

## SECRETARIA DE ESTADO DE OBRAS PÚBLICAS

**EXTRATO DE OBJETO DE SERVIÇO**

CONVÊNIO Nº: O.S.77/96-MLC  
 MODALIDADE DE LICITAÇÃO: COMITE Nº 72/96-MLC/SECP  
 PARTES: SECRETARIA DE ESTADO DE OBRAS PÚBLICAS X CONSTRUTORA FILMINESE COMERCIAL LTDA.  
 OBJETO: OBRAS DE REFORMA DA ESCOLA JOSÉ NICOLINO/ESCOLA P. ASSUNÇÃO NO MUNICÍPIO DE CRUZEIRAS-PA.  
 VIGÊNCIA: 23.09.96 À 22.12.96  
 VALOR: R\$ 1.48.708,77 (CENTO E QUARENTA E OITO MIL, SESENTOS E OITO REAIS E SETENTA E SETE CENTAVOS).  
 DOAÇÃO ORÇAMENTÁRIA: TESOURO DO ESTADO CONVÊNIO Nº 139/96-SEILC/SECP.  
 FOGO: BELEM  
 DATA DA ASSINATURA: 18.09.96  
 CREDENCIADOR RESPONSÁVEL: ENGR. PEDRO ABÍLIO TORRES DO CARMO **MLC**  
 \*\*\*\*\*CP96/0124984-2

**EXTRATO DE OBJETO DE SERVIÇO**

CONVÊNIO Nº: O.S.78/96-MLC  
 MODALIDADE DE LICITAÇÃO: COMITE Nº 76/96-MLC/SECP  
 PARTES: SECRETARIA DE ESTADO DE OBRAS PÚBLICAS X P.J. ENGENHARIA LTDA.  
 OBJETO: OBRAS DE REFORMA DA EX-LICITÃO BRASILEIRA DE ASSISTÊNCIA - LBA/SEITEFS, NO MUNICÍPIO DE BELEM-PA.  
 VIGÊNCIA: 17.09.96 À 16.11.96  
 VALOR: R\$ 68.485,23 (SESSENTA E OITO MIL, QUATROCENTOS E OITENTA E CINCO REAIS E VINTE E TRÊS CENTAVOS).  
 DOAÇÃO ORÇAMENTÁRIA: TESOURO DO ESTADO CONVÊNIO SEITEFS/SECP.  
 FOGO: BELEM  
 DATA DA ASSINATURA: 17.09.96  
 CREDENCIADOR RESPONSÁVEL: ENGR. PEDRO ABÍLIO TORRES DO CARMO **MLC**  
 \*\*\*\*\*CP96/0125025-3

(Fat. nº 546, Reg. nº 546, Dia: 19/09/96)

## SECRETARIA DE ESTADO DE SAÚDE PÚBLICA

**SISTEMA ÚNICO DE SAÚDE SECRETARIA DE ESTADO DE SAÚDE PÚBLICA**

PORTARIA Nº 124 DE 28 DE AGOSTO DE 1996  
 O SECRETÁRIO DE ESTADO DE SAÚDE PÚBLICA, NO USO DE SUAS ATRIBUIÇÕES LEGAIS,  
**R E S O L V E:**  
 DESIGNAR OS SERVIDORES RELACIONADOS A SEGUIR PARA COMPORER O COMITÊ ESTADUAL TÉCNICO-GERENCIAL DO PLANO REGIONAL DE ELIMINAÇÃO DA FILARÍOSE LINFÁTICA (CONFIL/PA).  
 - MARIA LAISE MOREIRA PEREIRA LIMA E AGOSTINHO AROLDO LIMEIRA ARAÚJO - FUNDAÇÃO NACIONAL DE SAÚDE/CORPA;  
 - DIMARILDES DIAS FERREIRA E SEBASTIÃO LICINIO LIRA DOS SANTOS - SECRETARIA DE ESTADO DE SAÚDE PÚBLICA/SESPA;  
 - JESSÉ FERREIRA GUIMARÃES JÚNIOR, TÂNIA HELENA DA COSTA E MARIA BERENICE DIAS DE DIAS - SECRETARIA MUNICIPAL DE SAÚDE DE BELEM/SESMA;  
 - HABIB FRAIHA NETO E MARINETE MARINO POVOA - INS TITUTO EVANDRO CHAGAS;  
 - MANOEL FRANCISCO DIAS PANTOJA - SECRETARIA MUNICIPAL DE SANEAMENTO/SESAN.  
 REGISTRE-SE, PUBLIQUE-SE E CUMPRE-SE.  
 GABINETE DO SECRETÁRIO DE ESTADO DE SAÚDE PÚBLICA, EM 28 DE AGOSTO DE 1996.  
 VITOR MANUEL JESUS MATEUS  
 SECRETÁRIO DE ESTADO DE SAÚDE PÚBLICA

REPUBLICADA POR TER SAÍDO COM INCORREÇÃO.  
 \*\*\*\*\*CP96/0125017-4

(Fat. nº 551, Reg. nº 551, Dia: 19/09/96)

**SISTEMA ÚNICO DE SAÚDE EXTRATO DE CONTRATO DE PRESTAÇÃO DE SERVIÇOS**

PARTES: O ESTADO DO PARÁ/SESPA E CASA DE SAÚDE E MATERNIDADE SANTO ANTÔNIO LTDA.  
 PROCESSO Nº 291/94.

CLÁUSULA I - DO OBJETO - O PRESENTE CONTRATO TEM POR OBJETO A EXECUÇÃO, PELO CONTRATADO, DE SERVIÇOS HOSPITALARES E TÉCNICO-PROFISSIONAL A SEREM PRESTADOS AOS INDIVÍDUOS QUE DELES NECESSITEM DENTRO DOS LIMITES QUANTITATIVOS ABAIXO FIXADOS, QUE SÃO DISTRIBUÍDOS POR NÍVEIS DE COMPLEXIDADE E DE ACORDO COM AS NORMAS DO SUS:  
 I - ASSISTÊNCIA MÉDICO-AMBULATORIAL: ATÉ 1056 CONSULTAS MENSUAIS;  
 II - INTERNAÇÃO HOSPITALAR: ATÉ 282 INTERNAÇÕES MENSUAIS;  
 III - PROCEDIMENTOS MÉDICOS: ATÉ 105 PROCEDIMENTOS/MES.

CLÁUSULA VIII - DO PREÇO - O CONTRATANTE PAGARÁ, MENSALMENTE AO CONTRATADO PELOS SERVIÇOS EFETIVAMENTE PRESTADOS OS VALORES UNITÁRIOS DE CADA PROCEDIMENTO, CONFORME TABELA MS/SUS EM VIGOR NA

EPOCA DA ASSINATURA DESTE CONTRATO, ESTIMADO NO VALOR TOTAL DE ATÉ R\$-43.228,68 (QUARENTA E TRÊS MIL, DUZENTOS E VINTE E OITO REAIS E SESENTA E OITO CENTAVOS).

CLÁUSULA IX - DOS RECURSOS ORÇAMENTÁRIOS - AS DESPESAS DOS SERVIÇOS REALIZADOS POR FORÇA DESTE CONTRATO, NOS TERMOS E LIMITES DO DOCUMENTO "AUTORIZAÇÃO DE PAGAMENTO" FORNECIDO PELO MS CORRERÃO, NO PRESENTE EXERCÍCIO, À CONTA DE DOTAÇÃO CONSIGNADA NO ORÇAMENTO DO M.S., NO MONTANTE DE ATÉ R\$-43.228,68 (QUARENTA E TRÊS MIL, DUZENTOS E VINTE E OITO REAIS E SESENTA E OITO CENTAVOS) ALOCADOS NA UNIDADE ORÇAMENTÁRIA: 36.901; TESOURO DA UNIÃO - ORÇAMENTO DE SEGURIDADE SOCIAL; PROGRAMA DE TRABALHO: 13.075.0428.4438.0004; FONTES DE RECURSOS: 150, 151 E 153; E ELEMENTOS DE DESPESAS: 3.4.90.36, 3.4.90.39 E 3.4.90.92.

CLÁUSULA XVII - DA VIGÊNCIA E DA PRORROGAÇÃO - ESTE CONTRATO ENTRA EM VIGOR NA DATA DE SUA PUBLICAÇÃO, PODENDO SER PRORROGADO POR PERÍODOS IGUAIS E SUCESSIVOS, APÓS UM ANO DE SUA VIGÊNCIA OBSERVADO O LIMITE MÁXIMO CONSTANTE NO ART. 57, II DA LEI Nº 8.666/93, E MEDIANTE JUSTIFICATIVA POR ESCRITO E PRÉVIA AUTORIZAÇÃO DO SR. SECRETÁRIO DE SAÚDE.

CLÁUSULA XX - DO FORO - AS PARTES ELEGERAM O FORO DA CAPITAL DO ESTADO DO PARÁ.  
 BELEM, 18 DE SETEMBRO DE 1996.

VITOR MANUEL JESUS MATEUS  
 SECRETÁRIO DE ESTADO DE SAÚDE PÚBLICA  
 CONTRATANTE  
 ANTONIO JOÃO GONÇALVES DE OLIVEIRA  
 REPRESENTANTE DA CASA DE SAÚDE E MATERNIDADE SANTO ANTÔNIO LTDA. **CP95/0125016-6**  
 CONTRATADO

**SISTEMA ÚNICO DE SAÚDE SECRETARIA DE ESTADO DE SAÚDE PÚBLICA**

EXTRATO DO CONTRATO DE PRESTAÇÃO DE SERVIÇOS - PROCESSO Nº 1258/95.

PARTES: SECRETARIA DE ESTADO DE SAÚDE PÚBLICA E HOSPITAL E MATERNIDADE SÃO MIGUEL ARCANJO LTDA.

CLÁUSULA I - DO OBJETO: O PRESENTE CONTRATO TEM POR OBJETO A EXECUÇÃO, PELO CONTRATADO, DE SERVIÇOS HOSPITALARES E TÉCNICO-PROFISSIONAL A SEREM PRESTADOS AOS INDIVÍDUOS QUE DELES NECESSITEM DENTRO DOS LIMITES QUANTITATIVOS ABAIXO FIXADOS, QUE SÃO DISTRIBUÍDOS POR NÍVEIS DE COMPLEXIDADE E DE ACORDO COM AS NORMAS DO SUS:  
 I - ASSISTÊNCIA MÉDICO-AMBULATORIAL: ATÉ 1.584 CONSULTAS MENSUAIS;  
 II - INTERNAÇÃO HOSPITALAR: ATÉ 382 INTERNAÇÕES MENSUAIS;  
 III - PROCEDIMENTOS MÉDICOS: ATÉ 350 PROCEDIMENTOS/MES.

CLÁUSULA VIII - DO PREÇO: O CONTRATANTE PAGARÁ, MENSALMENTE AO CONTRATADO PELOS SERVIÇOS EFETIVAMENTE PRESTADOS OS VALORES UNITÁRIOS DE CADA PROCEDIMENTO, CONFORME TABELA MS/SUS EM VIGOR NA ÉPOCA DA ASSINATURA DESTE CONTRATO, ESTIMADO NO VALOR TOTAL DE ATÉ R\$ 63.813,02 (SESSENTA E TRÊS MIL, OITOCENTOS E TRÊS REAIS E DOIS CENTAVOS).

CLÁUSULA IX - DOS RECURSOS ORÇAMENTÁRIOS: AS DESPESAS DOS SERVIÇOS REALIZADOS POR FORÇA DESTE CONTRATO, NOS TERMOS E LIMITES DO DOCUMENTO "AUTORIZAÇÃO DE PAGAMENTO" FORNECIDO PELO MS CORRERÃO, NO PRESENTE EXERCÍCIO, À CONTA DE DOTAÇÃO CONSIGNADA NO ORÇAMENTO DO MS, NO MONTANTE DE ATÉ R\$ 63.813,02 (SESSENTA E TRÊS MIL, OITOCENTOS E TRÊS REAIS E DOIS CENTAVOS) ALOCADOS NA UNIDADE ORÇAMENTÁRIA: 36.901; TESOURO DA UNIÃO - ORÇAMENTO DE SEGURIDADE SOCIAL; PROGRAMA DE TRABALHO: 13.075.0428.4438.0004; FONTES DE RECURSOS: 150, 151 E 153; E ELEMENTOS DE DESPESAS: 3.4.90.36, 3.4.90.39 E 3.4.90.92.

CLÁUSULA XVII - DA VIGÊNCIA E DA PRORROGAÇÃO: ESTE CONTRATO ENTRA EM VIGOR NA DATA DE SUA PUBLICAÇÃO, PODENDO SER PRORROGADO POR PERÍODOS IGUAIS E SUCESSIVOS, APÓS UM ANO DE SUA VIGÊNCIA OBSERVADO O LIMITE MÁXIMO CONSTANTE NO ART. 57, II DA LEI Nº 8.666/93, E MEDIANTE JUSTIFICATIVA POR ESCRITO E PRÉVIA AUTORIZAÇÃO DO SR. SECRETÁRIO DE SAÚDE.

CLÁUSULA XX - DO FORO: AS PARTES ELEGERAM O FORO DA CAPITAL DO ESTADO DO PARÁ.  
 BELEM, 18 DE SETEMBRO DE 1996.

VITOR MANOEL JESUS MATEUS  
 CONTRATANTE  
 JOSÉ HAROLDO DOS SANTOS LIMA **CP96/0125024-7**  
 CONTRATADO

(Fat. nº 552, Reg. nº 552, Dia: 19/09/96)

### AVISO

A Comissão Permanente de Licitação de Licitação, leva ao conhecimento dos interessados o resultado da 1ª fase (HABILITAÇÃO) da CONCORRÊNCIA PÚBLICA Nº 008/96.

\* **FIRMAS HABILITADAS:**  
 01- VOLKSWAGEN DO BRASIL.  
 02- FIAT AUTOMÓVEIS.

OBS: Únicas concorrentes.

Belém, 18.09.96  
**A COMISSÃO.** **CP96/0124908-7**  
 (Fat. nº 557, Reg. nº 557, Dia: 19/09/96)

**AVISO**

A Comissão Permanente de Licitação comunica a quem possa interessar que tem em seu poder o resultado da análise e julgamento das propostas financeiras, referentes a CONCORRÊNCIA PÚBLICA Nº 005/96, estando à disposição das 08:00 às 16:00 horas para quaisquer esclarecimentos. Comunica ainda que, a Firma HOSPPAR IND E COM. LTDA. proposta desclassificada em virtude de não ter ofertado nenhuma marca comercial para seus itens cotados.

Belém, 18.09.96

**A COMISSÃO.**  
  
**CP96/0125216-9**

(Fat. nº 558, Reg. nº 558, Dia: 19/09/96)

## HOSPITAL DOS SERVIDORES DO ESTADO

**RESULTADO DE LICITAÇÃO**  
 ÓRGÃO: HOSPITAL DOS SERVIDORES DO ESTADO  
 MODALIDADE: CONVITE Nº 053/96-HSE  
 OBJETO: ALIMENTAÇÃO ENTERAL  
 TIPO: "MENOR PREÇO"  
 FIRMA VENCEDORA:  
 a) COMÉRCIO E REPRESENTAÇÃO PRADO - Itens 01, 02, 03, 04, 05, 06, 07, 08, 09, 10, 11, 12, 13, 14, 15, 16, 17, 18, 19, e 20. **CP96/0125039-7**

**RESULTADO DE LICITAÇÃO**  
 ÓRGÃO: HOSPITAL DOS SERVIDORES DO ESTADO  
 MODALIDADE: CONVITE Nº 055/96-HSE  
 OBJETO: INSTRUMENTAIS P/ TRAUMATOLOGIA  
 TIPO: "MENOR PREÇO"  
 FIRMA VENCEDORA:  
 a) CIRUBEL-CIRURGIA BELEM LTDA - Itens 01, 02, 03, 04, 05, 06, 07, 08, 09, 10, 11, 12, 13, 14, 15, 16, 17, 21, 23, 24, 26, 27, 29, e 30.  
 b) B. AUGUSTO TAVARES DA PENHA - Itens 18, 19, 20, 22, 25, e 28

Belém, 18 de setembro de 1996.  
**A COMISSÃO.** **CP96/0125033-2**

(Fat. nº 548, Reg. nº 548, Dia: 19/09/96)

## SECRETARIA DE ESTADO DE EDUCAÇÃO

**COMISSÃO ESPECIAL DE LICITAÇÃO**

**AVISO**

A Secretaria de Estado de Educação / SEDUC, através da Comissão Permanente de Licitação, torna público que a abertura dos envelopes nº 02 "PRO-POSTAS", referente a TOMADA DE PREÇO Nº 052/96-CPL/SEDUC, será realizada no dia 27.09.96 às 11:30 horas no Auditório da CPL/SEDUC, conforme discriminação abaixo:

**FIRMAS HABILITADAS**

- DENTIN COM. REP. LTDA;
- BRASSTEX COM. LTDA;
- EXCELSIOR COM. LTDA;
- RACIONAL LTDA;
- NICON - INOX;
- IMOSA LTDA;
- VALBRINK LTDA;

- PAPELARIA CARLOS GOMES;  
 - J. MAIA COMERCIAL LTDA;  
 - BRUNEL COMERCIAL LTDA;  
 - ENGETEC COMERCIAL LTDA;  
 - LOJA DO PEDRO;  
 - MIDAS COMERCIAL LTDA;  
 - EXPOENTE COMERCIAL LTDA;  
 - INFORMAQ PAPELARIA LTDA;  
 - SOCIBRA COM. REP. LTDA;  
 - LAP MOREIRA LTDA;  
 - TOOL BRASIL LTDA.

FIRMAS INABILITADAS

- ASPIN ENG. COM. SERV. LTDA;  
 - PENTEC INDUSTRIAL LTDA;  
 - ARA COM. E SERVIÇO LTDA.

Belém, 18 de setembro de 1996.

A Comissão CP96/0125000-0

COMISSÃO ESPECIAL DE LICITAÇÃO

A V I S O

A Secretária de Estado de Educação da SEDUC através da Comissão Permanente de Licitação - CPL, avisa aos interessados que abriu o seguinte processo de licitação na modalidade CARTA CONVITE.

CONVITE	OBJETO	ABERTURA
121/96	MATERIAL DE CONSUMO ( MEDALHAS E TROFEUS )	24.09.96
122/96	SERVIÇO DE RECUPERAÇÃO DE VEÍCULOS (CAMINHÃO BAÚ)	26.09.96

Belém, 18 de setembro de 1996.

A Comissão CP96/0125000-5

(Fat. n° 550, Reg. n° 550, Dia: 19/09/96)

E R R A T A

DO 2º TERMO ADITIVO AO CONVENIO Nº 051/95- SEDUC/ SECRETARIA DE ESTADO DE OBRAS PÚBLICAS, PUBLICADO NO D.O.E. Nº 28.202 DO DIA: 29.04.96.  
 ONDE SE LÊ:  
 PRAZO DE VIGÊNCIA: 23.08.96;  
 LEIA-SE: CP96/0125033-5  
 PRAZO DE VIGÊNCIA: 22.09.96.

(Fat. n° 549, Reg. n° 549, Dia: 19/09/96)

DEPARTAMENTO DE PESSOAL

RESUMO DE PORTARIAS E ASSUNTOS DIVERSOS

TORNAR SEM EFEITO

PORTARIA Nº 13719/96 de 09.09.96  
 NOME: IZETE CARDOSO LANA  
 MAT: 0432660-012  
 CARGO/LOTAÇÃO: PROFESSOR AD-3/19ª URE/RONDON DO PARÁ T/S/EFEITO A PORTARIA Nº 6750/96 de 16.05.96, que concedeu Licença Saúde no período de 06.01.96 a 20.01.96  
 CP96/0125130-8

LICENÇA SAÚDE

PORTARIA Nº 13814/96 de 10.09.96  
 NOME: TERSI FARIAS E SILVA  
 MAT: 0780081-013  
 CARGO/LOTAÇÃO: PROFESSOR/EE MARIA DE L. FERREIRA/MA RACANA  
 PERÍODO: 09.05.96 a 22.06.96

PORTARIA Nº 13815/96 de 10.09.96  
 NOME: ABDIEL DA SILVA CABRAL  
 MAT: 0359572-019  
 PROFESSOR AD-2/EE D. E. F. DE SOUZA/SANTA IZABEL DO PARÁ  
 PERÍODO: 01.08.96 a 14.09.96

PORTARIA Nº 13720/96 de 09.09.96  
 NOME: MARIA ROSANGELA DA SILVA QUEIROZ  
 MAT: 6024998-012  
 CARGO/LOTAÇÃO: ESCR. DATILOGRAFO/EE MARIA LUIZA AMARAL/NOVA TIMBOTEUA  
 PERÍODO: 19.04.96 a 03.05.96

LICENÇA SAÚDE PRORROGAÇÃO

PORTARIA Nº 13812/96 de 10.09.96  
 NOME: ARLINDO SALOMÃO BARROS  
 MAT: 0604585-010  
 CARGO/LOTAÇÃO: PROFESSOR AD-3/EE ANA TELLES/BENEVIDES  
 PERÍODO: 20.08.96 a 18.10.96

PORTARIA Nº 13722/96 de 09.09.96  
 NOME: ANTONIO RODRIGUES CABRAL  
 MAT: 0542075-014  
 CARGO/LOTAÇÃO: VIGIA REF. I/EE D. PEDRO I/SALVATERRA  
 PERÍODO: 19.08.96 a 17.10.96

PORTARIA Nº 13811/96 de 10.09.96  
 NOME: RAIMUNDA DAS GRAÇAS DE ALMEIDA VIANA  
 MAT: 6015930-025  
 CARGO/LOTAÇÃO: PROFESSOR/EE PROFESSORA GENEROSA/BAIÃO  
 PERÍODO: 13.07.96 a 10.09.96

PORTARIA Nº 13865/96 de 10.09.96  
 NOME: IVANETE PINHEIRO MORAES - MAT: 5670969-012  
 CARGO/LOTAÇÃO: PROFESSOR/ERC CENTRO EDUCACIONAL SÃO JOSE/ABAETUBA - PERÍODO: 22.08.96 a 26.08.96  
 PORTARIA Nº 13867/96 de 10.09.96  
 NOME: HELIA MARIA QUARESMA FERREIRA  
 MAT: 0598534-014

CARGO/LOTAÇÃO: PROFESSOR AD-2/EE DR. VICENTE MAUES/ABAETUBA  
 PERÍODO: 01.07.96 a 29.08.96

LICENÇA SAÚDE

PORTARIA Nº 13862/96 de 10.09.96  
 NOME: HELENA LUCIA DE CARVALHO PINTO  
 MAT: 0549185-018  
 CARGO/LOTAÇÃO: PROFESSOR AD-2/ERC SERV. ATEND. BAS. REABILITAÇÃO - SABER/BELEM  
 PERÍODO: 15.04.96 a 23.06.96

PORTARIA Nº 13863/96 de 10.09.96  
 NOME: RAIMUNDO MAX GONÇALVES DUTRA  
 MAT: 0231126-012  
 CARGO/LOTAÇÃO: PROFESSOR AD-2/EE ABEL FIGUEIREDO/MO CAJUBA  
 PERÍODO: 05.08.96 a 03.09.96

LICENÇA NOJO

PORTARIA Nº 13895/96 de 11.09.96  
 NOME: BENEDITO DO SOCORRO LIMA DA COSTA  
 MAT: 5291569-010  
 CARGO/LOTAÇÃO: ESCR. DATILOGRAFO/EE LAMEIRA BITTEN COURT/SÃO SEBASTIÃO DA BOA VISTA  
 PERÍODO: 30.07.96 a 06.08.96  
 Nº DA CERTIDÃO DE ÓBITO: 077/96 de 02.08.96

PORTARIA Nº 13897/96 de 11.07.96  
 NOME: IRENE DA COSTA DE LIMA  
 MAT: 0254016-018  
 CARGO/LOTAÇÃO: PROFESSOR AD-1/EE LAMEIRA BITTENCOURT/SÃO SEBASTIÃO DA BOA VISTA  
 PERÍODO: 30.07.96 a 06.08.96  
 Nº DA CERTIDÃO DE ÓBITO: 077/96 de 02.08.96

PORTARIA Nº 13898/96 de 11.09.96  
 NOME: SEBASTIANA DA COSTA TAVARES  
 MAT: 0253820-013  
 CARGO/LOTAÇÃO: PROF. ASSISTENTE PA-A/EE LAMEIRA BITTENCOURT/SÃO SEBASTIÃO DA BOA VISTA  
 PERÍODO: 30.07.96 a 06.08.96  
 Nº DA CERTIDÃO DE ÓBITO: 077/96 de 02.08.96

PORTARIA Nº 13896/96 de 11.09.96  
 NOME: EVA DA COSTA CRUZ  
 MAT: 0253278-010  
 CARGO/LOTAÇÃO: AG. DE PORTARIA/EE LAMEIRA BITTENCOURT/SÃO SEBASTIÃO DA BOA VISTA  
 PERÍODO: 30.07.96 a 06.08.96  
 Nº DA CERTIDÃO DE ÓBITO: 077/96 de 02.08.96

APROVAÇÃO DE ESCALA DE FÉRIAS

PORTARIA Nº 13959/96 de 12.09.96  
 PERÍODO: 01.07.96 a 14.08.96 - ANO: 1996  
 UNIDADE: EE DR. ALVARO ADOLFO/WISEU

RETIFICAR

PORTARIA Nº 13921/96 de 11.09.96  
 NOME: SANDRA MARIA NOGUEIRA  
 MAT: 0376060-014  
 CARGO/LOTAÇÃO: PROFESSOR AD-2/EE RAIMUNDO A. DA COSTA/OEIRAS DO PARÁ  
 RETIFICAR NA PORTARIA Nº 12666/95 de 07.11.95 DE FÉRIAS O PERÍODO DE 01.10.95 a 14.11.95 PARA 03.06.96 a 17.07.96, REFERENTE AO EXERCÍCIO DE 1995  
 CP96/0125124-3

LICENÇA REPOUSO A GESTANTE

PORTARIA Nº 13952/96 de 12.09.96  
 NOME: ANA MARIA DOS SANTOS MIRANDA  
 MAT: 5268400-011  
 CARGO/LOTAÇÃO: PROFESSOR/ERC REPUBLICA DO PEQUENO VENDEADOR/BELEM  
 PERÍODO: 15.08.96 a 12.12.96

PORTARIA Nº 13951/96 de 12.09.96  
 NOME: MARIA DAS DORES BIBAS COSTA  
 MAT: 0751375-016  
 CARGO/LOTAÇÃO: ESCR. DATILOG. REF. III/EE VERA SIMPLICIO/BELEM  
 PERÍODO: 12.07.96 a 08.11.96

PORTARIA Nº 13721/96 de 09.09.96  
 NOME: NADIA ROSANA CARDOSO BRITO  
 MAT: 5366240-015  
 CARGO/LOTAÇÃO: PROFESSOR/EE RETIRO GRANDE/CACHOEIRA DO ARARI  
 PERÍODO: 01.08.96 a 28.11.96

LICENÇA ESPECIAL

PORTARIA Nº 13949/96 de 12.09.96  
 Nº DE DIAS: 060  
 NOME: TÂNIA NAZARE PAMPLONA SEABRA  
 MAT: 5618460-014  
 CARGO/LOTAÇÃO: PROFESSOR AD-1/EE RUI BARBOSA/BELEM  
 PERÍODO: 18.10.96 a 16.12.96  
 TRIÊNIO: 22.01.92 a 21.01.95

PORTARIA Nº 13948/96 de 12.09.96  
 Nº DE DIAS: 120  
 NOME: MARIA LUCIA GOMES DA SILVA  
 MAT: 5067154-015  
 CARGO/LOTAÇÃO: PROF. ASSISTENTE PA-B/EE PAULO MARANHÃO/BELEM  
 PERÍODO: 02.12.96 a 30.01.97 / 31.07.96 a 31.03.97  
 TRIÊNIO: 16.05.88 a 15.05.91 / 16.05.91 a 15.05.94

PORTARIA Nº 13723/96 de 09.09.96  
 Nº DE DIAS: 060  
 NOME: ZILDETE MENDES DA SILVA  
 MAT: 5251249-016  
 CARGO/LOTAÇÃO: MERENDEIRA/EE JONATAS P. ATHIAS/PEIXE BOI  
 PERÍODO: 12.09.96 a 10.11.96  
 TRIÊNIO: 02.01.92 a 01.01.95

PORTARIA Nº 13724/96 de 09.09.96  
 Nº DE DIAS: 060  
 NOME: SANDRA CATARINA LOPES MIRANDA  
 MAT: 0203360-013  
 CARGO/LOTAÇÃO: ESCR. DATILOG. REF. III/18ª URE/TUCU RUI

PERÍODO: 02.12.96 a 30.01.96  
 TRIÊNIO: 01.06.91 a 31.05.94

PORTARIA Nº 13725/96 de 09.09.96  
 Nº DE DIAS: 120  
 NOME: JOANA VERAS DA SILVA  
 MAT: 0591319-015  
 CARGO/LOTAÇÃO: PROF. ASSISTENTE PA-A/EE MACARIO DAN TAS/SÃO GERALDO DO ARAGUAIA  
 PERÍODO: 01.10.96 a 29.11.96 / 30.11.96 a 28.01.97  
 TRIÊNIO: 29.03.85 a 28.03.88 / 01.11.90 a 31.10.93

PORTARIA Nº 13635/96 de 09.09.96  
 Nº DE DIAS: 180  
 NOME: DINA LUCIA GONÇALVES DE SOUZA  
 MAT: 0533289-011  
 CARGO/LOTAÇÃO: PROF. ASSISTENTE PA-A/EE MARCILIO DIAS/GURUPA  
 PERÍODO: 02.09.96 a 31.10.96 / 01.11.96 a 30.12.96 / 31.12.96 a 28.02.97  
 TRIÊNIO: 25.04.85 a 24.04.88 / 01.10.89 a 30.09.96 / 01.10.92 a 30.09.95

TORNAR SEM EFEITO

PORTARIA Nº 13718/96 de 09.09.96  
 NOME: DANIEL AUGUSTO DE FARIAS  
 MAT: 6302009-011  
 CARGO/LOTAÇÃO: PROFESSOR/EE PTE. CATELO BRANCO/PARA GOMINAS  
 T/S/EFEITO A PORTARIA Nº 13901/95 de 07.12.95, QUE CONCEDEU 60 DIAS DE L/ESPECIAL, CORRESPONDENTE AO TRIÊNIO DE 15.03.90 a 14.03.93 NO PERÍODO DE 01.02.96 a 31.03.96  
 CP96/0125171-5

DETERMINAR

PORTARIA Nº 266-B/96 de 10.09.96  
 NOME: IRANIL DO SOCORRO CONCEIÇÃO SANTANA  
 MAT: 0181064-018  
 CARGO/LOTAÇÃO: AG. ADMINISTRATIVO/DIVISÃO DE PAGAMENTO/BELEM  
 FORMALIZAR O ATO DE DETERMINAR QUE A SERVIDORA, GOZE A L/ESPECIAL CONCEDIDA ATRAVÉS DA PORTARIA Nº 13937/87 de 17.12.87, CORRESPONDENTE AO QUINQUÊNIO DE 06.04.81 a 05.04.86, NO PERÍODO DE 28.06.96 a 25.09.96

LICENÇA ESPECIAL CP96/0125179-8

PORTARIA Nº 13847/96 de 10.09.96  
 Nº DE DIAS: 060  
 NOME: MARIA DE NAZARE SILVA DOS SANTOS  
 MAT: 5370019-017  
 CARGO/LOTAÇÃO: SERVENTE/DIVISÃO DE PROGRAMAS EDUCACIONAIS/BELEM  
 PER.: 02.12.96 a 30.01.97-TRI.: 02.06.92 a 01.05.95

PORTARIA Nº 13846/96 de 10.09.96  
 Nº DE DIAS: 060  
 NOME: FRANCISCO PAULO DINELLI SIQUEIRA  
 MAT: 0198099-019  
 CARGO/LOTAÇÃO: PROFESSOR AD-4/UNID. TEC. ASTERIO DE CAMPOS/BELEM  
 PERÍODO: 01.10.96 a 29.11.96  
 TRIÊNIO: 04.05.83 a 03.05.86

PORTARIA Nº 13769/96 de 09.09.96  
 Nº DE DIAS: 060  
 NOME: MARIA CONCEIÇÃO MORAIS MONTEIRO  
 MAT: 0325465-028  
 CARGO/LOTAÇÃO: PROFESSOR AD-1/DIVISÃO DE TREINAMENTO E AVALIAÇÃO/BELEM  
 PERÍODO: 25.10.96 a 23.12.96  
 TRIÊNIO: 13.05.80 a 12.05.83

PORTARIA Nº 13768/96 de 09.09.96  
 Nº DE DIAS: 060  
 NOME: NATALINA DE JESUS ROSTANO CARDOSO  
 MAT: 0305081-014  
 CARGO/LOTAÇÃO: ESCR. DATILOG. REF. III/DIVISÃO DE DOCUMENTAÇÃO/BELEM  
 PERÍODO: 22.10.96 a 20.12.96  
 TRIÊNIO: 13.05.91 a 12.05.94

PORTARIA Nº 13767/96 de 09.09.96  
 Nº DE DIAS: 060  
 NOME: MARIZETE NUNES DE OLIVEIRA  
 MAT: 0532207-011  
 CARGO/LOTAÇÃO: AG. ADMINISTRATIVO/DEPARTAMENTO DE ENSINO DE PG./BELEM  
 PERÍODO: 19.09.96 a 17.11.96  
 TRIÊNIO: 01.11.91 a 31.10.94

PORTARIA Nº 13429/96 de 09.09.96  
 Nº DE DIAS: 060  
 NOME: LEILA DO SOCORRO RODRIGUES FEIO SANTOS  
 MAT: 5214718-024  
 CARGO/LOTAÇÃO: SUP. ESCOLAR M-402/EE-2/DEPARTAMENTO DE ENSINO SUPLETIVO/BELEM  
 PERÍODO: 01.10.96 a 29.11.96  
 TRIÊNIO: 01.11.91 a 31.10.94

PORTARIA Nº 13683/96 de 09.09.96  
 Nº DE DIAS: 060  
 NOME: MARIA BENEDITA DE OLIVEIRA  
 MAT: 0528730-010  
 CARGO/LOTAÇÃO: AG. DE PORTARIA/EE PROF. G. M. RIBEIRO/BELEM  
 PERÍODO: 02.12.92 a 30.01.97  
 TRIÊNIO: 01.02.92 a 31.01.95

PORTARIA Nº 13794/96 de 09.09.96  
 Nº DE DIAS: 120  
 NOME: CELINA FERNANDES MENDES DE OLIVEIRA  
 MAT: 0730378-016  
 CARGO/LOTAÇÃO: ESCR. DATILOG. REF. III/EE PROF. M. L. DA C. REGO/ICOARACI  
 PERÍODO: 12.09.96 a 10.11.96 / 11.11.96 a 09.01.97  
 TRIÊNIO: 17.04.86 a 16.04.89 / 01.06.92 a 31.05.95

LICENÇA REPOUSO A GESTANTE

PORTARIA Nº 13781/96 de 09.09.96  
 NOME: JOSTANE MARIA CARDOSO DE MIRANDA  
 MAT: 0292800-010  
 CARGO/LOTAÇÃO: PROFESSOR AD-2/ERC COM. PADRE JOSE GUISSMONDI/BELEM  
 PERÍODO: 14.08.96 a 11.12.96

PORTARIA Nº 13946/96 de 12.09.96  
NOME: SIMONE DE NAZARE MORAES VILA REAL  
MAT: 5051231-015  
CARGO/LOTAÇÃO: PROFESSOR AD-1/EE MARIA LUIZA VELA ALVES/BELEM  
PERÍODO: 05.08.96 a 02.12.96

PORTARIA Nº 13947/96 de 12.09.96  
NOME: SONIA NERY DA COSTA PEREIRA  
MAT: 5068622-013  
CARGO/LOTAÇÃO: PROFESSOR AD-4/EE VISC. SOUZA FRANCO/BELEM  
PERÍODO: de 21.08.96 a 18.12.96

LICENÇA ESPECIAL

PORTARIA Nº 13933/96 de 12.09.96  
Nº DE DIAS: 060  
NOME: LEONILDES DO SOCORRO DINIZ SIMOES  
MAT: 0339784-013  
CARGO/LOTAÇÃO: PROFESSOR AD-2/ERC GENERAL HENRIQUE GURJÃO/BELEM  
PERÍODO: 01.10.96 a 29.11.96  
TRIÊNIO: 11.04.84 a 10.04.87

PORTARIA Nº 13934/96 de 12.09.96  
Nº DE DIAS: 060  
NOME: DARLENE MELO KULCHETSCKI  
MAT: 0628220-015  
CARGO/LOTAÇÃO: PROF. COLABORADOR/EE MARIA C. DE MIRANDA/BELEM  
PERÍODO: 01.10.96 a 29.11.96  
TRIÊNIO: 13.05.86 a 12.05.89

PORTARIA Nº 13935/96 de 12.09.96  
Nº DE DIAS: 120  
NOME: FATIMA MARIA LISBOA DA SILVA  
MAT: 0290092-010  
CARGO/LOTAÇÃO: PROFESSOR AD-1/EE LUIZ NUNES DIREITO/ANANINDEUA  
PERÍODO: 19.09.96 a 17.11.96 / 18.11.96 a 16.01.97  
TRIÊNIO: 11.05.78 a 10.05.81 / 01.03.84 a 28.02.87

PORTARIA Nº 13936/96 de 12.09.96  
Nº DE DIAS: 120  
NOME: LENICE SILVA ANTUNES  
MAT: 0225835-014  
CARGO/LOTAÇÃO: PROF. COLABORADOR/EE JOAQUIM VIANA/ANANINDEUA  
PERÍODO: 10.09.96 a 08.11.96 / 09.11.96 a 07.01.97  
TRIÊNIO: 12.05.86 a 11.05.89 / 12.05.89 a 11.05.92

PORTARIA Nº 13937/96 de 12.09.96  
Nº DE DIAS: 060  
NOME: GUILHERME BRAGA DA CONCEIÇÃO  
MAT: 0492639-010  
CARGO/LOTAÇÃO: PROFESSOR AD-4/EE HILDA VIEIRA/BELEM  
PERÍODO: 01.08.96 a 29.09.96  
TRIÊNIO: 22.08.89 a 21.08.92

PORTARIA Nº 13938/96 de 12.09.96  
Nº DE DIAS: 060  
NOME: MARIA DE FATIMA FERREIRA MOREIRA  
MAT: 0386520/015  
CARGO/LOTAÇÃO: AG. ADMINISTRATIVO/EE PROF. M. L. DA C. REGO/ICOARACI  
PERÍODO: 10.09.96 a 08.11.96  
TRIÊNIO: 02.09.93 a 01.09.96

PORTARIA Nº 13932/96 de 12.09.96  
Nº DE DIAS: 060  
NOME: MARIA LUCIA CUNHA BURCEN  
MAT: 067443-010  
CARGO/LOTAÇÃO: ESCR. DATILOG. REF. III/EE PROF. M. L. DA C. REGO/ICOARACI  
PERÍODO: 12.09.96 a 10.11.96  
TRIÊNIO: 20.04.91 a 19.04.94

PORTARIA Nº 13930/96 de 12.09.96  
Nº DE DIAS: 060  
NOME: ANTONIO GILBERTO DE OLIVEIRA BORGES  
MAT: 0239542-014  
CARGO/LOTAÇÃO: SERVENTE REF. I/EE JOSE BONIFACIO/BELEM  
PERÍODO: 30.09.96 a 28.11.96  
TRIÊNIO: 07.05.86 a 06.05.89

PORTARIA Nº 13945/96 de 12.09.96  
Nº DE DIAS: 060  
NOME: JUCELI RODRIGUES FARIAS  
MAT: 0606723-018  
CARGO/LOTAÇÃO: ESCR. DATILOG. REF. III/ERC M. ZARIFE SALES/BELEM  
PERÍODO: 12.09.96 a 10.11.96  
TRIÊNIO: 09.05.91 a 08.05.94

PORTARIA Nº 13410/96 de 28.08.96  
Nº DE DIAS: 060  
NOME: WALDENICE DA ROCHA CARDOSO  
MAT: 0448192-010  
CARGO/LOTAÇÃO: ESCR. DATILOG. REF. III/DIVISÃO DE LOTAÇÃO/BELEM  
PERÍODO: 01.10.96 a 29.11.96  
TRIÊNIO: 24.04.92 a 23.04.95

RETIFICAR

PORTARIA Nº 13982/96 de 13.09.96  
NOME: WALDENICE DA ROCHA CARDOSO-MAT: 0448192-010  
CARGO/LOTAÇÃO: ESCR. DATILOG. REF. III/DIVISÃO DE LOTAÇÃO/BELEM  
RETIFICAR NA PORTARIA Nº 13504/95 de 29.11.95 QUE CONCEDEU 120 DIAS DE L/ESPECIAL, O TRI. 01.02.90 a 31.01.93 P/24.04.89 a 23.04.92, PER. 19.02/17.04.96  
CP95/0125187-1

PORTARIA Nº 267-B/96 de 10.09.96  
NOME: LEILA NAZARE CARDOSO DE LIMA  
MAT: 0404918-013  
CARGO/LOTAÇÃO: PROFESSOR AD-4/DIVISÃO TÉCNICO PEDAGOGICA/BELEM  
RETIFICAR NA PORTARIA Nº 571/88 de 25.01.88 O PERÍODO DE 01.08.88 a 29.10.88 PARA 01.10.96 a 29.12.96 CORRESPONDENTE AO QUINQUENIO DE 12.09.79 a 11.09.84

PORTARIA Nº 13909/96 de 11.09.96  
NOME: ELIANA MARIA CARVALHO VIEIRA  
MAT: 0398683-018  
CARGO/LOTAÇÃO: PROFESSOR AD-1/EE WALDEMAR RIBEIRO/BELEM  
FORMALIZAR A RETIFICAÇÃO NA PORTARIA Nº 10689/95 de 21.09.95, O PERÍODO DE 01.11.95 a 30.12.95 PARA 01.12.95 a 29.01.96, CORRESPONDENTE AOS TRIÊNIO DE 21.02.85 a 20.02.88

LICENÇA ESPECIAL

PORTARIA Nº 13918/96 de 11.09.96  
Nº DE DIAS: 180  
NOME: ELIETE PINHEIRO DE MELO  
MAT: 0756962-013  
CARGO/LOTAÇÃO: AG. ADMINISTRATIVO/EE TEMISTOCLES ARAUJO/BELEM  
PERÍODO: 16.09.96 a 14.11.96 / 15.11.96 a 14.11.96  
TRIÊNIO: 24.06.80 a 23.06.83 / 24.06.83 a 23.06.86  
24.06.86 a 23.06.89

PORTARIA Nº 13919/96 de 11.09.96  
Nº DE DIAS: 060  
NOME: LOURENÇO ALVES DOS SANTOS  
MAT: 0490270-010  
CARGO/LOTAÇÃO: AG. DE PORTARIA/EE MAL. C. DE FARIAS/BELEM  
PERÍODO: 01.11.96 a 30.12.96  
TRIÊNIO: 01.04.90 a 31.03.93

PORTARIA Nº 13920/96 de 11.09.96  
Nº DE DIAS: 060  
NOME: IANDA DE SOUZA MASCARENHAS  
MAT: 0354007-010  
CARGO/LOTAÇÃO: PROFESSOR AD-1/EE PROF. ANESIA/BELEM  
PERÍODO: 18.10.96 a 16.12.96  
TRIÊNIO: 08.03.92 a 07.03.95

PORTARIA Nº 13907/96 de 11.09.96  
Nº DE DIAS: 180  
NOME: DORANTINA LEÃO RIBEIRO  
MAT: 0418927-014  
CARGO/LOTAÇÃO: SERVENTE REF. I/ERC 8 DE AGOSTO/ANANINDEUA  
PERÍODO: 01.11.96 a 30.12.96 / 31.12.96 a 28.02.96  
01.03.97 a 29.04.97  
TRIÊNIO: 03.05.85 a 02.05.88 / 03.05.88 a 02.05.91  
03.05.91 a 02.05.94

DESIGNAR

PORTARIA Nº 13987/96 de 13.09.96  
NOME: MARIA SONIA FERREIRA DE MORAES  
MAT: 0175439-020  
CARGO/LOTAÇÃO: PROFESSOR AD-4/EE INTEG. FRANCISCO DA SILVA NUNES/BELEM  
NÍVEL: GD (VICE-DIRETOR)  
PERÍODO: A PARTIR DE 13.09.96, ATE ULTERIOR DELIBERAÇÃO  
CP96/0125195-2

DISPENSA DE FUNÇÃO

PORTARIA Nº 13988/96 de 13.09.96  
NOME: MARIA SONIA FERREIRA DE MORAES  
MAT: 0175439-020  
CARGO/LOTAÇÃO: PROFESSOR AD-4/ERC TIRADENTES/BELEM  
TIPO DE GRATIFICAÇÃO: GD (VICE-DIRETOR)  
PORT. ANT. DE DESIGNAÇÃO: 2365/94 de 09.03.94  
CP96/0125140-5

LICENÇA PARA CANDIDATURA A CARGO ELETIVO

PORTARIA Nº 13989/96 de 13.09.96  
NOME: LUIZA MOTA FERREIRA  
MAT: 0383147-018  
CARGO/LOTAÇÃO: AG. DE PORTARIA/EE DR. AGOSTINHO MONTEIRO/ANANINDEUA  
PERÍODO: DE 03 MESES, A PARTIR DE 02.07.96

PORTARIA Nº 13809/96 de 16.09.96  
NOME: LUIS MIRANDA DIAS  
MAT: 5345227-011  
CARGO/LOTAÇÃO: VIGIA/E. P. 12 DE OUTUBRO/ANANINDEUA  
PERÍODO: DE 03 MESES, A PARTIR DE 02.07.96

APROVAÇÃO DE ESCAL DE FÉRIAS

PORTARIA Nº 134/96 de 27.08.96  
PERÍODO: 01.11.96 a 15.12.96  
ANO: 1996  
UNIDADE: EE MARIA HYLUIZA PINTO FERREIRA/CURUÇA

PORT. COL. Nº 237/96 de 20.08.96  
PERÍODO: 01.11.96 a 30.11.96  
ANO: 1996  
UNIDADE: EE SÃO JOSE/ÓBIDOS

PORT. COL. Nº 238/96 de 20.08.96  
PERÍODO: 01.11.96 a 30.11.96  
ANO: 1996  
UNIDADE: EE SÃO JOSE/ÓBIDOS

PORTARIA Nº 236/96 de 20.08.96  
PERÍODO: 01.11.96 a 30.11.96  
ANO: 1996  
UNIDADE: EE FELIPE PATRONI/ÓBIDOS

PORTARIA Nº 243/96 de 28.08.96  
PERÍODO: 01.11.92 a 15.12.96  
ANO: 1996  
UNIDADE: EE PROF. MARIA MADALENA PRINTES/ÓBIDOS

PORTARIA Nº 242/96 de 27.08.96  
PERÍODO: 01.12.96 a 30.12.96  
ANO: 1996  
UNIDADE: EE MARIA MADALENA PRINTES/ÓBIDOS

PORTARIA Nº 241/96 de 26.08.96  
PERÍODO: 01.11.96 a 15.12.96  
ANO: 1996  
UNIDADE: EE SÃO JOSE/ÓBIDOS

PORTARIA Nº 240/96 de 26.08.96  
PERÍODO: 01.12.96 a 30.12.96  
ANO: 1996  
UNIDADE: EE FREI EDMUNDO BONCKOSCH/ÓBIDOS

PORT. COL. Nº 178/96 de 02.09.96  
PERÍODO: 01.11.96 a 30.11.96  
ANO: 1996  
UNIDADE: EE FELIPE PATRONI/ACARA

PORTARIA Nº 179/96 de 02.09.96  
PERÍODO: 01.11.96 a 30.11.96  
ANO: 1996  
UNIDADE: EE ANEXO FELIPE PATRONI/ACARA

PORTARIA Nº 182/96 de 02.09.96  
PERÍODO: 01.11.96 a 30.11.96  
ANO: 1996  
UNIDADE: EE PROF. LYDIA LIMA/ACARA

PORTARIA Nº 180/96 de 02.09.96  
PERÍODO: 01.11.96 a 30.11.96  
ANO: 1996  
UNIDADE: EE PRESIDENTE VARGAS/TOMÉ AÇU

PORTARIA Nº 819/96 de 28.08.96  
PERÍODO: 01.07.96 a 14.08.96  
ANO: 1996  
UNIDADE: EE MANOEL GARCIA DE FAIVA/SANTARÉM

PORTARIA Nº 604/96 de 28.08.96  
PERÍODO: 01.07.96 a 14.08.96  
ANO: 1996  
UNIDADE: EE PLÁCIDO DE CASTRO/SANTARÉM

PORTARIA Nº 600/96 de 28.08.96  
PERÍODO: 01.07.96 a 14.08.96  
ANO: 1996  
UNIDADE: EE ONÉSIMA PEREIRA DE BARROS/SANTARÉM

PORT. COL. Nº 674/96 de 24.06.96  
PERÍODO: 01.07.96 a 30.07.96  
ANO: 1996  
UNIDADE: ERC COLÉGIO SANTA TEREZINHA/MARABÁ

PORT. COL. Nº 675/96 de 24.06.96  
PERÍODO: 01.07.96 a 30.07.96  
ANO: 1996  
UNIDADE: ERC COLÉGIO SANTA TEREZINHA/MARABÁ

PORT. COL. Nº 676/96 de 24.06.96 - PER. 01.07/14.08.96  
ANO: 1996 - UNID. ERC COL. SANTA TEREZINHA/MARABÁ

TORNAR SEM EFEITO

PORTARIA Nº 176/96 de 19.08.96  
NOME: JOAQUIM REIS ARAUJO  
MAT: 0419559-017  
CARGO/LOTAÇÃO: VIGIA/EE ANTONIO BRASIL/TOME AÇU  
T/S/EFEITO A PORTARIA Nº 173/96 de 12.08.96, QUE CONCEDEU 030 DIAS DE FÉRIAS AO SERVIDOR

LICENÇA SAÚDE CP96/0125203-7

PORTARIA Nº 017/96 de 19.08.96  
NOME: DINORA DE NAZARE FRANCES DA ROCHA  
MAT: 0320757-011  
CARGO/LOTAÇÃO: AG. ADMINISTRATIVO/EE PROF. OSVALDINA MUNIZ/CAMETÁ  
PERÍODO: 12.08.96 a 26.08.96

PORTARIA Nº 639/96 de 29.08.96  
NOME: MIDONIRA NEVES PEREIRA  
MAT: 5300996-010  
CARGO/LOTAÇÃO: ESCR. DATILOGRAFO/EE IDA VALMONT/MARABÁ  
PERÍODO: 07.08.96 a 05.09.96

PORTARIA Nº 641/96 de 30.08.96  
NOME: FRANCISCA DOS SANTOS SILVA  
MAT: 5363721-013  
CARGO/LOTAÇÃO: SERVENTE/EE DIAMANTINA F. LIMA/CURIO NÓPOLIS  
PERÍODO: 08.07.96 a 22.07.96

PORTARIA Nº 642/96 de 30.08.96  
NOME: ERNESTINA ALVES DOS REIS  
MAT: 5681138-010  
CARGO/LOTAÇÃO: SERVENTE/EE PROF. ANÍSIO TEIXEIRA/MARABÁ  
PERÍODO: 01.05.96 a 14.06.96

PORTARIA Nº 645/96 de 30.08.96  
NOME: SONIA MARIA SANTOS AMOURY  
MAT: 5638917-018  
CARGO/LOTAÇÃO: PROFESSOR/EE FRANCISCA OLIVIERA LIMA/MARABÁ  
PERÍODO: 05.08.96 a 19.08.96

PORTARIA Nº 646/96 de 31.08.96  
NOME: EVANISCE SANTANA ALVES OLIVEIRA  
MAT: 0278483-011  
CARGO/LOTAÇÃO: PROFESSOR AD-1/EE PROF. RAIMUNDO GOMES/MARABÁ  
PERÍODO: 01.08.96 a 30.08.96

PORTARIA Nº 649/96 de 31.08.96  
NOME: WALDIMEIRE MENDES SANTOS  
MAT: 6311857-011  
CARGO/LOTAÇÃO: PROFESSOR/EE SILVINO SANTIS/MARABÁ  
PERÍODO: 05.08.96 a 19.08.96

PORTARIA Nº 651/96 de 30.08.96  
NOME: MARIA NEUZA DOS SANTOS ROCHA  
MAT: 0287610-015  
CARGO/LOTAÇÃO: PROFESSOR/4ª URE/MARABÁ  
PERÍODO: 12.08.96 a 10.09.96

PORTARIA Nº 652/96 de 30.08.96  
NOME: MARIA MAXIMA VAZ DE LIMA  
MAT: 0275042-013  
CARGO/LOTAÇÃO: PROFESSOR AD-2/EE NAZARE BARBOSA/MARABÁ  
PERÍODO: 05.08.96 a 19.08.96

PORTARIA Nº 129/96 de 02.09.96  
NOME: RAIMUNDO NAZARENO DE JESUS LOPES SAGICA  
MAT: 5311136-016  
CARGO/LOTAÇÃO: VIGIA/ESCOLA ISOLADA IGARAPÉ AREIA/VISEU  
PERÍODO: 12.08.96 a 10.09.96

PORTARIA Nº 135/96 de 06.09.96  
NOME: VALDEDIR DOS SANTOS SOUSA  
MAT: 5570905-025  
CARGO/LOTAÇÃO: PROFESSOR/EE JOSE PARENTE/VEISEU  
PERÍODO: 19.08.96 a 30.09.96

LICENÇA SAÚDE PRORROGAÇÃO

PORTARIA Nº 0640/96 de 29.08.96  
NOME: EVERALDO DAS CHAGAS AGUIAR  
MAT: 5259789-015  
CARGO/LOTAÇÃO: PROFESSOR/4ª URE/MARABÁ  
PERÍODO: 22.05.96 a 28.06.96

PORTARIA Nº 643/96 de 31.08.96  
NOME: ERNESTINA ALVES DOS REIS  
MAT: 5681138-010  
CARGO/LOTAÇÃO: SERVENTE/EE PROF. ANISIO TEIXEIRA/MARABÁ  
PERÍODO: 16.06.96 a 30.06.96

LICENÇA REPOUSO A GESTANTE

PORTARIA Nº 119/96 de 16.08.96  
NOME: ANTONIA SOUSA DO NASCIMENTO  
MAT: 0427624-015  
CARGO/LOTAÇÃO: PROF. ASSISTENTE/EE DR. ABEL CHAVES/VEISEU  
PERÍODO: 12.08.96 a 09.12.96

PORTARIA Nº 120/96 de 16.08.96  
NOME: MARIA SUZETE BARBOSA NASCIMENTO  
MAT: 0427012-011  
CARGO/LOTAÇÃO: PROF. ASSISTENTE/EE D. JULIA PASSARINHO/VEISEU  
PERÍODO: 13.08.96 a 10.12.96

PORTARIA Nº 121/96 de 20.08.96  
NOME: NAUDICÉLIA MADEIRA TAVARES  
MAT: 6330975-018  
CARGO/LOTAÇÃO: PROF. ASSISTENTE/EE MESTRE RAIMUNDO TAVARES/VEISEU - PERÍODO: 24.05.96 a 20.09.96

PORTARIA Nº 122/96 de 22.08.96  
NOME: ROSANGELA SANTOS BASTOS  
MAT: 5146720-040  
CARGO/LOTAÇÃO: PROFESSOR/EE PADRE LUCIANO CALDERARA/VEISEU  
PERÍODO: 02.07.96 a 29.10.96

PORTARIA Nº 128/96 de 02.09.96  
NOME: DALVA MARIA DE SOUZA RAMOS  
MAT: 5336058-018  
CARGO/LOTAÇÃO: PROFESSOR/ESCOLA ISOLADA SAPUCAIA/VEISEU  
PERÍODO: 26.08.96 a 23.12.96

PORTARIA Nº 136/96 de 09.09.96  
NOME: ANTONIA MARIA TAVARES DA SILVA  
MAT: 0429643-010  
CARGO/LOTAÇÃO: PROF. ASSISTENTE/EE FERNANDES BELO/VEISEU  
PERÍODO: 19.08.96 a 16.12.96

PORTARIA Nº 634/96 de 28.08.96  
NOME: MARIA HELENA CARLOT  
MAT: 0972509-010  
CARGO/LOTAÇÃO: PROFESSOR/EE FÉ EM DEUS/MARABÁ  
PERÍODO: 18.07.96 a 14.11.96

PORTARIA Nº 635/96 de 28.08.96  
NOME: VALDIRENE MOITINHO SANTOS  
MAT: 5641705-018  
CARGO/LOTAÇÃO: PROFESSOR/ERC JUSCELINO KUBITSCHKE/BOM JESUS DO TOCANTINS  
PERÍODO: 05.08.96 a 02.12.96

PORTARIA Nº 636/96 de 29.08.96  
NOME: LEUDIMAR DOS SANTOS  
MAT: 5716292-016  
CARGO/LOTAÇÃO: PROFESSOR/EE TANCRE DE A. NEVES/CURIO NOPOLIS  
PERÍODO: 05.07.96 a 01.11.96

PORTARIA Nº 637/96 de 29.08.96  
NOME: ROSIRETE VIEIRA DE SOUSA  
MAT: 5500389-019  
CARGO/LOTAÇÃO: PROFESSOR/EE LUIS ROCHA/SÃO JOÃO DO ARAGUAIA  
PERÍODO: 09.06.96 a 06.10.96

PORTARIA Nº 638/96 de 29.08.96  
NOME: IVONETE MATOS DA SILVA  
MAT: 5680301-017  
CARGO/LOTAÇÃO: ESCR. DATILOGRAFO/EE PROF. ELZA M. CORREA DANTAS/SÃO DOMINGOS DO ARAGUAIA  
PERÍODO: 22.07.96 a 18.11.96

PORTARIA Nº 026/96 de 04.09.96  
NOME: RAIMUNDA TELMA DO CARMO COIMBRA  
MAT: 0550230-018  
CARGO/LOTAÇÃO: PROFESSOR/PTE. EURICO DUTRA/CAMETA  
PERÍODO: 01.08.96 a 28.11.96

LICENÇA ESPECIAL

PORT. Nº 13454/96 de 03.09.96  
Nº DE DIAS DE LICENÇA: 120  
NOME: MARIA BARBOSA VIANA  
MATR: 0280771/014  
CARGO/LOTAÇÃO: AG.PORT/EE PROF ALICE CARNEIRO/ITAÍTUBA  
PERÍODO: 01.08.96 a 29.09.96 / 30.09.96 a 28.11.96  
TRIÊNIO: 01.04.90 a 31.03.93 / 01.04.93 a 31.03.96

PORT. Nº 13466/96 de 03.09.96  
Nº DE DIAS DE LICENÇA: 060  
NOME: MARIA FERNANDES DO NASCIMENTO  
MATR: 0361984/019  
CARGO/LOTAÇÃO: PROF/EE SANTA IZABEL/STª IZABEL DO PARA  
PERÍODO: 17.09.96 a 15.11.96  
TRIÊNIO: 02.04.87 a 01.04.90

PORT. Nº 13601/96 de 03.09.96  
Nº DE DIAS DE LICENÇA: 060  
NOME: JOSÉ MARIA BEZERRA CARDOSO  
MATR: 2029138/022

CARGO/LOTAÇÃO: VIGIA/10ª URE/CASTANHAL  
PERÍODO: 25.11.96 a 23.01.97  
TRIÊNIO: 01.03.93 a 28.02.96

PORT. Nº 13623/96 de 03.09.96  
Nº DE DIAS DE LICENÇA: 060  
NOME: LUCAS CORREIA CUMARÃES  
MATR: 5227089/017  
CARGO/LOTAÇÃO: VIGIA/EE Mª OLIVEIRA MENDONÇA/ITAÍTUBA  
PERÍODO: 02.09.96 a 31.10.96  
TRIÊNIO: 01.11.91 a 31.10.94

PORT. Nº 13625/96 de 04.09.96  
Nº DE DIAS DE LICENÇA: 060  
NOME: IRACEMA GODINHO LOBATO  
MATR: 0766275/017  
CARGO/LOTAÇÃO: SERVENTE/EE ABEL N DE FIGUEIREDO/PORTEL  
PERÍODO: 01.10.96 a 29.11.96  
TRIÊNIO: 12.05.91 a 11.05.94

PORT. Nº 13626/96 de 04.09.96  
Nº DE DIAS DE LICENÇA: 060  
NOME: ANA RITA DOS SANTOS CORDEIRO  
MATR: 0572020/017  
CARGO/LOTAÇÃO: PROF/EE ALACID NUNES/SOURE  
PERÍODO: 01.10.96 a 29.11.96  
TRIÊNIO: 18.04.85 a 17.04.88

PORT. Nº 13627/96 de 04.09.96  
Nº DE DIAS DE LICENÇA: 060  
NOME: MARIA DE LOURDES ARAUJO DA SILVA  
MATR: 0762873/017  
CARGO/LOTAÇÃO: SERVENTE/EE JOSÉ OPERÁRIO/S MIGUEL DO GUAMA  
PERÍODO: 01.10.96 a 29.11.96  
TRIÊNIO: 03.06.86 a 02.06.89

PORT. Nº 13628/96 de 04.09.96  
Nº DE DIAS DE LICENÇA: 060  
NOME: EUNICE LOBATO DA SILVA  
MATR: 0643858/010  
CARGO/LOTAÇÃO: SERVENTE/EE BARÃO DE GUAJARÁ/VIGIA  
PERÍODO: 01.11.96 a 30.12.96  
TRIÊNIO: 16.04.92 a 15.04.95

PORT. Nº 13629/96 de 04.09.96  
Nº DE DIAS DE LICENÇA: 120  
NOME: BENEDITA PEREIRA LOUREIRO  
MATR: 0232670/012  
CARGO/LOTAÇÃO: SERVENTE/EE JULIANO B DE CASTRO/BAGRE  
PERÍODO: 09.09.96 a 07.11.96 / 08.11.96 a 06.01.97  
TRIÊNIO: 06.06.89 a 05.06.92 / 06.06.92 a 05.06.95

PORT. Nº 13630/96 de 04.09.96  
Nº DE DIAS DE LICENÇA: 120  
NOME: JORDELINA BARROS DE OLIVEIRA  
MATR: 0582557/018  
CARGO/LOTAÇÃO: SERVENTE/EE BRAULIA GURJÃO/CON.DO ARAGUAIA  
PERÍODO: 02.12.96 a 30.01.97 / 31.01.97 a 31.03.97  
TRIÊNIO: 01.03.84 a 28.02.87 / 01.03.87 a 28.02.90

PORT. Nº 13631/96 de 04.09.96  
Nº DE DIAS DE LICENÇA: 060  
NOME: MARLY BRAGA DA SILVA  
MATR: 5241847/010  
CARGO/LOTAÇÃO: SERVENTE/EE ALVIZIO LOCH/PACAJÁ  
PERÍODO: 25.06.96 a 23.08.96  
TRIÊNIO: 02.01.92 a 01.01.95

PORT. Nº 13632/96 de 04.09.96  
Nº DE DIAS DE LICENÇA: 060  
NOME: DOMINGAS DE SOUZA CARDOSO  
MATR: 0554707/015  
CARGO/LOTAÇÃO: SERVENTE/EE PROF Mª ELIZETE F NUNES/BREVES  
PERÍODO: 03.06.96 a 01.08.96  
TRIÊNIO: 01.11.91 a 31.10.94

PORT. Nº 13633/96 de 04.09.96  
Nº DE DIAS DE LICENÇA: 060  
NOME: IOLETE DE AZEVEDO MESQUITA  
MATR: 0580333/016  
CARGO/LOTAÇÃO: PROF/EE PAULO DE BRITO/PORTEL  
PERÍODO: 15.08.96 a 13.10.96  
TRIÊNIO: 17.09.84 a 16.09.87

PORT. Nº 13634/96 de 04.09.96  
Nº DE DIAS DE LICENÇA: 060  
NOME: MARIA DAS GRAÇAS NASCIMENTO FIRMINO  
MATR: 0409103/010  
CARGO/LOTAÇÃO: PROF/EE JOSÉ JORGE HAGE/ALENQUER  
PERÍODO: 19.08.96 a 17.10.96  
TRIÊNIO: 22.05.85 a 21.05.88

PORT. Nº 13685/96 de 04.09.96  
Nº DE DIAS DE LICENÇA: 060  
NOME: ILANA DO SOCORRO FERREIRA DOS SANTOS  
MATR: 5494257/012  
CARGO/LOTAÇÃO: PROF/ERC TURMA DA MONICA/ABAETETUBA  
PERÍODO: 01.11.96 a 30.12.96  
TRIÊNIO: 01.03.93 a 28.02.96

PORT. Nº 13686/96 de 04.09.96  
Nº DE DIAS DE LICENÇA: 060  
NOME: ROSIVALDO DOS SANTOS VIEIRA  
MATR: 6030742/011  
CARGO/LOTAÇÃO: VIGIA/EE PROF ISAUARA BAHIA/MOCAJUBA  
PERÍODO: 10.09.96 a 08.11.96  
TRIÊNIO: 14.06.89 a 13.06.92

PORT. Nº 13687/96 de 04.09.96  
Nº DE DIAS DE LICENÇA: 060  
NOME: MARIA GOMES DOS SANTOS  
MATR: 0278521/014  
CARGO/LOTAÇÃO: SERVENTE/EE LIBERDADE/MARABÁ  
PERÍODO: 01.10.96 a 29.11.96  
TRIÊNIO: 01.11.92 a 31.10.95

PORT. Nº 13697/96 de 09.09.96  
Nº DE DIAS DE LICENÇA: 060  
NOME: MARIA CELIA PEREIRA DAS NEVES  
MATR: 0281271/011  
CARGO/LOTAÇÃO: AG.PORT/EE ENG FERNANDO GUILHON/ITAÍTUBA  
PERÍODO: 01.11.96 a 30.12.96  
TRIÊNIO: 21.05.91 a 20.05.94

PORT. Nº 13698/96 de 09.09.96  
Nº DE DIAS DE LICENÇA: 060  
NOME: MARIO FELIX DE SOUZA

MATR: 5327695/015  
CARGO/LOTAÇÃO: ESC.DAT/EE BENEDITO SOUZA/ITAÍTUBA  
PERÍODO: 01.11.96 a 30.12.96  
TRIÊNIO: 02.03.92 a 01.03.95

PORT. Nº 13699/96 de 10.09.96  
Nº DE DIAS DE LICENÇA: 180  
NOME: MARIA PEREIRA SOARES  
MATR: 0476951/012  
CARGO/LOTAÇÃO: PROF/EE POLIVALENTE/ALTAMIRA  
PERÍODO: 03.10.96 a 01.12.96 / 03.12.96 a 30.01.97 / 31.01.97 a 31.03.97  
TRIÊNIO: 24.05.87 a 23.05.90 / 24.05.90 a 23.05.93 / 24.05.93 a 23.05.96

PORT. Nº 13701/96 de 09.09.96  
Nº DE DIAS DE LICENÇA: 060  
NOME: CLODENICE DE LIMA SILVA  
MATR: 5461375/011  
CARGO/LOTAÇÃO: PROF/EE Mª OLIVEIRA MENDONÇA/ITAÍTUBA  
PERÍODO: 02.12.96 a 30.01.97  
TRIÊNIO: 15.02.93 a 14.02.96

PORT. Nº 13702/96 de 10.09.96  
Nº DE DIAS DE LICENÇA: 240  
NOME: WALDECIR JOSÉ CASTELO SANTANA  
MATR: 0477621/011  
CARGO/LOTAÇÃO: PROF/EE PROF ANTONIO G.LINS/ALTAMIRA  
PERÍODO: 26.08.96 a 24.10.96 / 25.10.96 a 23.12.96 / 24.12.96 a 21.02.97 / 22.02.97 a 22.04.97  
TRIÊNIO: 12.05.83 a 11.05.86 / 12.05.86 a 11.05.89 / 12.05.89 a 11.05.92 / 12.05.92 a 11.05.95

PORT. Nº 13703/96 de 09.09.96  
Nº DE DIAS DE LICENÇA: 060  
NOME: JOANA DA COSTA RODRIGUES  
MATR: 0762490/016  
CARGO/LOTAÇÃO: SERVENTE/E M A DE VASCONCELOS/CAPANEMA  
PERÍODO: 01.10.96 a 29.11.96  
TRIÊNIO: 02.06.91 a 01.06.94

PORT. Nº 13754/96 de 09.09.96  
Nº DE DIAS DE LICENÇA: 060  
NOME: ERIVALDO SILVA AZUELO  
MATR: 5454670/011  
CARGO/LOTAÇÃO: ESC.DAT/EE PRINCEZA ISABEL/AVEIRO  
PERÍODO: 01.11.96 a 30.12.96  
TRIÊNIO: 03.05.93 a 02.05.96

PORT. Nº 13755/96 de 09.09.96  
Nº DE DIAS DE LICENÇA: 060  
NOME: ROZENILDA DOS SANTOS SILVA  
MATR: 5268761/013  
CARGO/LOTAÇÃO: MERENDEIRA/EE EDUARDO ANGELIM/AVEIRO  
PERÍODO: 01.11.96 a 30.12.96  
TRIÊNIO: 02.03.92 a 01.03.95

PORT. Nº 13818/96 de 10.09.96  
Nº DE DIAS DE LICENÇA: 060  
NOME: MARLENE PEDROZO ORTIZ  
MATR: 5456738/019  
CARGO/LOTAÇÃO: SERVENTE/14ª URE/ITAÍTUBA  
PERÍODO: 01.11.96 a 30.12.96  
TRIÊNIO: 15.02.93 a 14.02.96

PORT. Nº 13819/96 de 10.09.96  
Nº DE DIAS DE LICENÇA: 060  
NOME: MARIA HELENA BATISTA DE MIRANDA  
MATR: 6302130/010  
CARGO/LOTAÇÃO: PROF/EE OSVALDO CRUZ/CAPITÃO POÇO  
PERÍODO: 01.10.96 a 29.11.96  
TRIÊNIO: 21.06.90 a 20.06.93

PORT. Nº 13820/96 de 10.09.96  
Nº DE DIAS DE LICENÇA: 180  
NOME: MARIA NENE LIMA MELO  
MATR: 0520950/018  
CARGO/LOTAÇÃO: PROF/21ª URE/CAPITÃO POÇO  
PERÍODO: 04.11.96 a 02.01.97 / 03.01.97 a 03.03.97 / 04.03.97 a 02.05.97  
TRIÊNIO: 01.06.86 a 31.05.89 / 01.06.89 a 31.05.92 / 01.06.92 a 31.05.95

PORT. Nº 13821/96 de 10.09.96  
Nº DE DIAS DE LICENÇA: 060  
NOME: SONIA MARIA FERREIRA BATISTA  
MATR: 0650099/019  
CARGO/LOTAÇÃO: PROF/EE PROF TEREZINHA B SIQUEIRA/CAPITÃO POÇO  
PERÍODO: 04.11.96 a 02.01.97  
TRIÊNIO: 25.07.92 a 24.07.95

PORT. Nº 13822/96 de 10.09.96  
Nº DE DIAS DE LICENÇA: 060  
NOME: DARIO FERNANDO PEDROSA DE FARIAS  
MATR: 6389864/018  
CARGO/LOTAÇÃO: PROF/EE SAINT CLAIR PASSARINHO/ALTAMIRA  
PERÍODO: 01.10.96 a 29.11.96  
TRIÊNIO: 01.01.93 a 31.12.95

PORT. Nº 13825/96 de 10.09.96  
Nº DE DIAS DE LICENÇA: 060  
NOME: FRANCINETE DE LIMA FERNANDES  
MATR: 6309208/017  
CARGO/LOTAÇÃO: PROF/EE JOSÉ A GUERRA/DIST.MONTE DOURADO  
PERÍODO: 01.10.96 a 29.11.96  
TRIÊNIO: 01.05.93 a 30.04.96

PORT. Nº 13826/96 de 10.09.96  
Nº DE DIAS DE LICENÇA: 060  
NOME: RAIMUNDA BENEDITA CAVALCANTE DA SILVA  
MATR: 0534439/015  
CARGO/LOTAÇÃO: PROF/EE EDGAR PEREIRA/PEIXE-BOI  
PERÍODO: 28.11.96 a 26.01.97  
TRIÊNIO: 18.03.93 a 17.03.96

PORT. Nº 13828/96 de 10.09.96  
Nº DE DIAS DE LICENÇA: 060  
NOME: DONIZETE APARECIDO DO NASCIMENTO  
MATR: 5514967/016  
CARGO/LOTAÇÃO: ESC.DAT/17ª URE/CONCEIÇÃO DO ARAGUAIA  
PERÍODO: 19.09.96 a 17.11.96  
TRIÊNIO: 07.06.93 a 06.06.96

PORT. Nº 13829/96 de 10.09.96  
Nº DE DIAS DE LICENÇA: 060  
NOME: GENESIA BRAGA DO NASCIMENTO  
MATR: 0554073/012

CARGO/LOTAÇÃO: SERVENTE/EE ODIZIA C FARIAS/BREVES  
PERÍODO: 08.11.96 a 06.01.97  
TRIÊNIO: 01.11.92 a 31.10.95

PORT. Nº 13830/96 de 10.09.96  
Nº DE DIAS DE LICENÇA: 060  
NOME: MARIA DE NAZARE COSTA  
MATR: 0776785/014  
CARGO/LOTAÇÃO: SERVENTE/EE DEP. R R DE SOUZA/TUCURUI  
PERÍODO: 01.11.96 a 30.12.96  
TRIÊNIO: 12.05.86 a 11.05.89

PORT. Nº 13831/96 de 10.09.96  
Nº DE DIAS DE LICENÇA: 060 MATR: 0605549/019  
NOME: MARIA FRANCISCA DE A E SOUZA  
CARGO/LOTAÇÃO: SERVENTE/EE CASTRO ALVES/STº Mº DAS BARREIRAS  
PERÍODO: 01.10.96 a 29.11.96  
TRIÊNIO: 09.09.88 a 08.09.91

PORT. Nº 13832/96 de 10.09.96  
Nº DE DIAS DE LICENÇA: 060  
NOME: MANOEL NAZARIO DOS SANTOS  
MATR: 0973904/010  
CARGO/LOTAÇÃO: VIGIA/EE EDGAR PEREIRA/PEIXE-BOI  
PERÍODO: 09.09.96 a 07.11.96  
TRIÊNIO: 01.11.96 a 31.10.96

PORT. Nº 13833/96 de 10.09.96  
Nº DE DIAS DE LICENÇA: 060  
NOME: JOSÉ TOMAZ OLIVEIRA DA SILVA  
MATR: 6332196/021  
CARGO/LOTAÇÃO: PROF/CENTRO TREIN.PROF./STº IZABEL DO PARA  
PERÍODO: 09.09.96 a 07.11.96  
TRIÊNIO: 01.03.90 a 28.02.93

PORT. Nº 13856/96 de 10.09.96  
Nº DE DIAS DE LICENÇA: 060  
NOME: MARIA IRENICE NEGREIROS BRITO  
MATR: 0287890/017  
CARGO/LOTAÇÃO: SERVENTE/EE ALB. BARREIROS/ITUPIRANGA  
PERÍODO: 01.11.96 a 30.12.96  
TRIÊNIO: 10.06.88 a 09.06.91

PORT. Nº 13857/96 de 10.09.96  
Nº DE DIAS DE LICENÇA: 120  
NOME: MARIA CASTRO SILVA  
MATR: 0207624/011  
CARGO/LOTAÇÃO: SERVENTE/ERC BENEVIDIA GOMES/ELDOR. CARAJÁS  
PERÍODO: 01.11.96 a 30.12.96 / 31.12.96 a 28.02.97  
TRIÊNIO: 23.07.85 a 22.07.88 / 23.07.88 a 22.07.91

PORT. Nº 13858/96 de 10.09.96  
Nº DE DIAS DE LICENÇA: 120  
NOME: HELENA PEREIRA DOS SANTOS OLIVEIRA  
MATR: 6024548/027  
CARGO/LOTAÇÃO: PROF/ERC MARIO THOMAZELLI/MARABÁ  
PERÍODO: 01.10.96 a 29.11.96 / 30.11.96 a 28.01.97  
TRIÊNIO: 01.03.89 a 28.02.92 / 01.03.92 a 28.02.95

PORT. Nº 13859/96 de 10.09.96  
Nº DE DIAS DE LICENÇA: 060  
NOME: ROSILDA DE SIQUEIRA ROSA  
MATR: 0507695/018  
CARGO/LOTAÇÃO: PROF/EE BOLIVAR B DA SILVA/BRAGANÇA  
PERÍODO: 16.09.96 a 14.11.96  
TRIÊNIO: 21.02.88 a 20.02.91

PORT. Nº 13893/96 de 11.09.96  
Nº DE DIAS DE LICENÇA: 060  
NOME: PAULO CEZA DA SILVA  
MATR: 5524156/012  
CARGO/LOTAÇÃO: VIGIA/EE ANEXO ISABEL BARRAL/ACARA  
PERÍODO: 01.11.96 a 30.12.96  
TRIÊNIO: 03.05.93 a 02.05.96

PORT. Nº 13922/96 de 11.09.96  
Nº DE DIAS DE LICENÇA: 060 MATR: 5494435/016  
NOME: KATIA REGINA DA SILVA  
CARGO/LOTAÇÃO: PROF/4ª URE/MARABÁ  
PERÍODO: 01.11.96 a 30.12.96  
TRIÊNIO: 01.03.93 a 28.02.96

PORT. Nº 13926/96 de 12.09.96  
Nº DE DIAS DE LICENÇA: 060  
NOME: SANDRA LEONOR DA SILVA SOUSA  
MATR: 5492807/014  
CARGO/LOTAÇÃO: SERVENTE/15ª URE/BREVES  
PERÍODO: 01.10.96 a 29.11.96  
TRIÊNIO: 01.06.93 a 31.05.96

PORT. Nº 13927/96 de 12.09.96  
Nº DE DIAS DE LICENÇA: 060  
NOME: SILVIA CATARINA HENTGES  
MATR: 0645508/010  
CARGO/LOTAÇÃO: PROF/EE PROF GERALDO A PEREIRA/TUCURUI  
PERÍODO: 01.10.96 a 29.11.96  
TRIÊNIO: 18.06.85 a 17.06.88

PORT. Nº 13928/96 de 12.09.96  
Nº DE DIAS DE LICENÇA: 120  
NOME: ANA MARIA PEREIRA DA SILVA  
MATR: 0780995/026  
CARGO/LOTAÇÃO: PROF/EE N S DAS GRAÇAS/IRITUIA  
PERÍODO: 01.10.96 a 29.11.96 / 30.11.96 a 28.01.97  
TRIÊNIO: 01.01.89 a 31.12.91 / 01.01.92 a 31.12.94

PORT. Nº 13942/96 de 12.09.96  
Nº DE DIAS DE LICENÇA: 120  
NOME: TERESINHA MARTINS DE JESUS  
MATR: 0277126/014  
CARGO/LOTAÇÃO: PROF/ERC CENTRO EDUC. PEQ. PRINCEPE/MARABÁ  
PERÍODO: 09.09.96 a 07.11.96 / 08.11.96 a 06.01.97  
TRIÊNIO: 04.06.86 a 03.06.89 / 01.08.93 a 31.07.96

PORT. Nº 13943/96 de 12.09.96  
Nº DE DIAS DE LICENÇA: 060  
NOME: TELMA MARIA DOS SANTOS FARO  
MATR: 0501182/015  
CARGO/LOTAÇÃO: PROF/EE N S DE NAZARÉ/BARCARENA  
PERÍODO: 01.10.96 a 29.11.96  
TRIÊNIO: 05.06.79 a 04.06.82

PORT. Nº 13944/96 de 12.09.96  
Nº DE DIAS DE LICENÇA: 060  
NOME: LUZIA DE CASTRO PANTOJA  
MATR: 0206423/019  
CARGO/LOTAÇÃO: PROF/EE DALILA A CUNHA I/IGARAPE-MIRI

PERÍODO: 16.09.96 a 14.11.96  
TRIÊNIO: 11.04.90 a 10.04.93

PORT. Nº 13953/96 de 12.09.96  
Nº DE DIAS DE LICENÇA: 060  
NOME: ANTONIA DE JESUS PIWTORAK  
MATR: 5134595/013  
CARGO/LOTAÇÃO: SERVENTE/EE ALVARO A DA SILVEIRA/SANTARÉM  
PERÍODO: 01.11.96 a 30.12.96  
TRIÊNIO: 12.03.90 a 11.03.93

PORT. Nº 13954/96 de 12.09.96  
Nº DE DIAS DE LICENÇA: 060 MATR: 5247268/015  
NOME: NELI MARINHO DA SILVA  
CARGO/LOTAÇÃO: ESC.DAT/5ª URE/SANTARÉM  
PERÍODO: 01.11.96 a 30.12.96  
TRIÊNIO: 02.01.92 a 01.01.95

PORT. Nº 13955/96 de 12.09.96  
Nº DE DIAS DE LICENÇA: 060  
NOME: ELIANA SANTANA DA SILVA  
MATR: 5287367/018  
CARGO/LOTAÇÃO: ESC.DAT/EE RODRIG. DOS SANTOS/SANTARÉM  
PERÍODO: 01.11.96 a 30.12.96  
TRIÊNIO: 02.03.92 a 01.03.95

PORT. Nº 13956/96 de 12.09.96  
Nº DE DIAS DE LICENÇA: 060  
NOME: ODINEIA SALES DE LIMA  
MATR: 0681660/012  
CARGO/LOTAÇÃO: AG:PORT/EE TNÁCIO PASSARINHO/TERRA ALTA  
PERÍODO: 02.10.96 a 30.11.96  
TRIÊNIO: 18.09.80 a 17.09.83

PORT. Nº 13963/96 de 12.09.96  
Nº DE DIAS DE LICENÇA: 060  
NOME: ROSANGELA SOCORRO LUZ CORREA  
MATR: 0582468/016  
CARGO/LOTAÇÃO: PROF/EE SATELITE GIL V NOVA/CONG.DO ARAGUAIA  
PERÍODO: 01.11.96 a 30.12.96  
TRIÊNIO: 28.07.92 a 27.07.95

PORT. Nº 13964/96 de 12.09.96  
Nº DE DIAS DE LICENÇA: 060  
NOME: RAIMUNDA PEREIRA PESCOA  
MATR: 0670430/014  
CARGO/LOTAÇÃO: AG:PORT/EE PTE CASTELO BRANCO/PARAGOMINAS  
PERÍODO: 02.12.96 a 30.01.97  
TRIÊNIO: 19.04.87 a 18.04.90

PORT. Nº 13965/96 de 12.09.96  
Nº DE DIAS DE LICENÇA: 060  
NOME: ANTONIO CARLOS DA SILVA LIMA  
MATR: 5492882/019  
CARGO/LOTAÇÃO: VIGIA/15 URE/BREVES  
PERÍODO: 02.12.96 a 30.01.97  
TRIÊNIO: 01.06.93 a 31.05.96

PORT. Nº 13966/96 de 12.09.96  
Nº DE DIAS DE LICENÇA: 060  
NOME: JOSÉ PUREZA  
MATR: 5492750/010  
CARGO/LOTAÇÃO: SERVENTE/EE PROF PAULO R DOS SANTOS/BREVES  
PERÍODO: 01.11.96 a 30.12.96  
TRIÊNIO: 01.06.93 a 31.05.96

PORT. Nº 13967/96 de 12.09.96  
Nº DE DIAS DE LICENÇA: 060  
NOME: EURICA FERREIRA LEITE  
MATR: 0588075/016  
CARGO/LOTAÇÃO: AG:PORT/EE OLAVO BILAC/MÃE DO RIO  
PERÍODO: 26.11.96 a 24.01.97  
TRIÊNIO: 11.05.92 a 10.05.95

PORT. Nº 13968/96 de 12.09.96  
Nº DE DIAS DE LICENÇA: 180  
NOME: PAULA DE JESUS GOMES XAVIER  
MATR: 0222976/019  
CARGO/LOTAÇÃO: PROF/EE N S DAS GRAÇAS/IRITUIA  
PERÍODO: 14.10.96 a 12.12.96 / 13.12.96 a 10.02.97 /  
11.02.97 a 11.04.97  
TRIÊNIO: 01.03.73 a 28.02.76 / 01.03.76 a 28.02.79 /  
01.03.79 a 28.02.82

PORT. Nº 13662/96 de 06.09.96  
Nº DE DIAS DE LICENÇA: 060  
NOME: MARIA ELVIRA NEVES TORRES  
MATR: 0225347/018  
CARGO/LOTAÇÃO: PROF/ERC N S DO CARMO/DIST. DE ICOARACI  
PERÍODO: 16.09.96 a 14.11.96  
TRIÊNIO: 08.05.86 a 07.05.89

PORT. Nº 13742/96 de 06.09.96  
Nº DE DIAS DE LICENÇA: 060  
NOME: LEILA MARIA MESQUITA LIMA  
MATR: 0456209/013  
CARGO/LOTAÇÃO: SERVENTE/EE PRINCESA ISABEL/ANANINDEUA  
PERÍODO: 01.11.96 a 30.12.96  
TRIÊNIO: 18.03.90 a 17.03.93

PORT. Nº 13743/96 de 06.09.96  
Nº DE DIAS DE LICENÇA: 060  
NOME: MARIA DE NAZARÉ RABELO  
MATR: 0321575/013  
CARGO/LOTAÇÃO: AG:PORT/EE PINTO MARQUES/BELEM  
PERÍODO: 01.11.96 a 30.12.96  
TRIÊNIO: 01.04.90 a 31.03.93

PORT. Nº 13744/96 de 06.09.96  
Nº DE DIAS DE LICENÇA: 060  
NOME: HERMOGENA SANTOS DE FREITAS  
MATR: 0226360/014  
CARGO/LOTAÇÃO: SERVENTE/EE MONSENHOR AZEVEDO/BELEM  
PERÍODO: 23.09.96 a 21.11.96  
TRIÊNIO: 17.04.86 a 16.04.89

PORT. Nº 13805/96 de 10.09.96  
Nº DE DIAS DE LICENÇA: 060  
NOME: MARIA ODALY BARROS CAMPOS  
MATR: 5362849/015  
CARGO/LOTAÇÃO: SERVENTE/ERC ASS.DE MULHERES/ANANINDEUA  
PERÍODO: 02.10.96 a 30.11.96  
TRIÊNIO: 01.06.92 a 31.05.95

PORT. Nº 13806/96 de 10.09.96  
Nº DE DIAS DE LICENÇA: 060  
NOME: MARIA APARECIDA ANTUNES

MATR: 0333301/011  
CARGO/LOTAÇÃO: AG. ADMINIST/EE CORONEL SARMENTO/ICOARACI  
PERÍODO: 08.10.96 a 06.12.96  
TRIÊNIO: 10.03.93 a 09.03.96

PORT. Nº 13807/96 de 10.09.96  
Nº DE DIAS DE LICENÇA: 060  
NOME: INEZ BENEVIDES RAMOS  
MATR: 5357861/027  
CARGO/LOTAÇÃO: PROF/EE MARIA E ARAUJO/ANANINDEUA  
PERÍODO: 01.10.96 a 29.11.96  
TRIÊNIO: 01.06.92 a 31.05.95

PORT. Nº 13808/96 de 10.09.96  
Nº DE DIAS DE LICENÇA: 120  
NOME: MARIA JOSÉ SILVA DE OLIVEIRA  
MATR: 0388165/019  
CARGO/LOTAÇÃO: AG:PORT/COL.INT.FRANCO NUNES/BELEM  
PERÍODO: 01.10.96 a 29.11.96 / 30.11.96 a 28.01.97  
TRIÊNIO: 15.03.90 a 14.03.93 / 15.03.93 a 14.03.96

PORT. Nº 13878/96 de 11.09.96  
Nº DE DIAS DE LICENÇA: 060  
NOME: MARIA JOSÉ SAUMA  
MATR: 0303615/012  
CARGO/LOTAÇÃO: ORIENT. EDUC/ASSES. DE PLANEJAMENTO/BELEM  
PERÍODO: 02.01.97 a 02.03.97  
TRIÊNIO: 16.04.85 a 15.04.88

PORT. Nº 13879/96 de 11.09.96  
Nº DE DIAS DE LICENÇA: 060  
NOME: GENTI MESQUITA TUJI  
MATR: 0180840/015  
CARGO/LOTAÇÃO: ASSIST.SOCIAL/DEPTO EDUC. ESPECIAL/BELEM  
PERÍODO: 01.10.96 a 29.11.96  
TRIÊNIO: 02.08.83 a 01.08.86

PORT. Nº 13880/96 de 11.09.96  
Nº DE DIAS DE LICENÇA: 060  
NOME: JOANA MARIA ABREU NUNES  
MATR: 0772216/011  
CARGO/LOTAÇÃO: PSICOL/DIVISÃO DE APOIO/BELEM  
PERÍODO: 01.11.96 a 30.12.96  
TRIÊNIO: 01.07.93 a 30.06.96

PORT. Nº 13882/96 de 11.09.96  
Nº DE DIAS DE LICENÇA: 300  
NOME: MARIA ALMEIDA CARDOSO RODRIGUES  
MATR: 0186392/011  
CARGO/LOTAÇÃO: PROF/DEPTO DE ADMINIST.PESSOAL/BELEM  
PERÍODO: 02.09.96 a 31.10.96 / 01.11.96 a 30.12.96 /  
31.12.96 a 28.02.97 / 01.03.97 a 29.04.97 /  
30.04.97 a 28.06.97  
TRIÊNIO: 15.06.70 a 14.06.73 / 15.06.73 a 14.06.76 /  
15.06.76 a 14.06.79 / 15.06.79 a 14.06.82 /  
15.06.82 a 14.06.85

PORT. Nº 13883/96 de 11.09.96  
Nº DE DIAS DE LICENÇA: 060  
NOME: MARIA ALMEIDA CARDOSO RODRIGUES  
MATR: 0186392/011  
CARGO/LOTAÇÃO: PROF/DEPTO DE ADMINIST.PESSOAL/BELEM  
PERÍODO: 29.06.97 a 27.08.97  
TRIÊNIO: 15.06.85 a 14.06.88

PORT. Nº 13884/96 de 11.09.96  
Nº DE DIAS DE LICENÇA: 240  
NOME: LUCILEA CONCEIÇÃO RODRIGUES DOS SANTOS  
MATR: 0181188/015  
CARGO/LOTAÇÃO: AG. ADMINIST/DIVISÃO DE CADASTRO/BELEM  
PERÍODO: 15.07.96 a 12.09.96 / 13.09.96 a 11.11.96 /  
12.11.96 a 10.01.97 / 11.01.97 a 11.03.97  
TRIÊNIO: 06.06.84 a 05.06.87 / 06.06.87 a 05.06.90 /  
06.06.90 a 05.06.93 / 06.06.93 a 05.06.96

PORT. Nº 13983/96 de 13.09.96  
Nº DE DIAS DE LICENÇA: 060  
NOME: JOSÉ DA SILVA MIRANDA  
MATR: 0662194/010  
CARGO/LOTAÇÃO: SERVENTE/EE ARTUR PORTO/BELEM  
PERÍODO: 12.08.96 a 10.10.96  
TRIÊNIO: 01.07.93 a 30.06.96

**TORNAR SEM EFEITO**

PORT. Nº 13834/96 de 10.09.96  
NOME: ANA CELI HENRIQUE  
MATR: 0688312/010  
CARGO/LOTAÇÃO: PROF/EE MACARIO F ANTONIO/IGARAPE-ACU  
T/S/EFEITO A PORT. Nº 5629/96 de 25.04.96, QUE CONC. (120)  
DIAS DE LIC. ESPECIAL CORRESP. AOS TRIENIO DE 04.04.86 a 03.  
04.92, NOS PERÍODOS DE 01.08.96 a 28.11.96

PORT. Nº 13910/96 de 11.09.96 CP96/0125292-9  
NOME: EMILIA DA SILVA SANTANA  
MATR: 5362342/017  
CARGO/LOTAÇÃO: PROF/EE TEOFILO F DOS SANTOS/MOJU  
T/S/EFEITO A PORT. Nº 5989/96 de 02.05.95, QUE CONC. (060)  
DIAS DE LIC. ESPECIAL, CORRESP. AO TRIENIO DE 02.03.92 a  
01.03.95, NO PERÍODO DE 01.08.96 a 29.09.96

PORT. Nº 13923/96 de 11.09.96 CP96/0125193-6  
NOME: EDINA DE LIMA BAIÁ  
MATR: 0600148/017  
CARGO/LOTAÇÃO: SERVENTE/EE BOM HABIB/ABAETETUBA  
T/S/EFEITO A PORT. Nº 014/96 de 02.01.96, QUE RETIFICOU NA  
PORT. Nº 905/95 de 23.02.95, O PERÍODO DE 12.12.94 a 09.02.  
95 PARA 01.11.95 a 30.12.95, CORRESP. AO TRIENIO DE 07.06.89  
a 06.06.92 CP96/0125201-0

PORT. Nº 13925/96 de 12.09.96  
NOME: HILARIANA CABRAL TAVARES  
MATR: 0696152/012  
CARGO/LOTAÇÃO: PROF/EE ESTER MOUTA/PONTA DE PEDRAS  
T/S/EFEITO A PORT. Nº 2808/95 de 20.04.95, QUE CONC. (060)  
DIAS DE LIC. ESPECIAL, CORRESP. AO TRIENIO DE 15.04.86 a  
14.04.89, NO PERÍODO DE 03.04.95 a 01.06.95

**RETIFICAR** CP96/0125211-8

PORT. Nº 13915/96 de 11.09.96  
NOME: EDINA DE LIMA BAIÁ MATR: 0600148/017  
CARGO/LOTAÇÃO: SERVENTE/EE BOM HABIB/ABAETETUBA  
RETIFICAR NA PORT. Nº 905/95 de 23.02.95, O PERÍODO DE 12.12.  
94 a 09.02.95 PARA 01.08.96 a 29.09.96, CORRESP. AO TRIENIO  
DE 07.06.89 a 06.06.92. CP96/0125210-0

PORT. Nº 13624/96 de 04.09.96  
 NOME: CARMEM LUCIA MELO MOURA  
 MATR: 0570575/013  
 CARGO/LOTAÇÃO: PROF/EE DOM ALONSO/SOURE  
 RETIFICAR NA PORT. Nº 12831/95 de 18.11.95 DE LIC. ESPECIAL  
 O PERÍODO DE 02.05.96 a 30.06.96 PARA 02.09.96 a 31.10.96,  
 CORRESP. AO TRIENIO DE 01.07.91 a 30.06.94  
 CP96/0125209-5

PORT. Nº 13756/96 de 09.09.96  
 NOME: MARIA EDILEUZA SOARES ARANHA  
 MATR: 0519995/017  
 CARGO/LOTAÇÃO: PROF/EE MARCOS NUNES/STB MARIA DO PARA  
 RETIFICAR NA PORT. Nº 5385/96 de 23.04.96, O PERÍODO DE 03.  
 06.96 a 01.08.96 PARA 01.08.96 a 29.09.96, CORRESP. AO TRIE  
 NIO DE 14.05.91 a 13.05.94  
 CP96/0125163-4

PORT. Nº 13914/96 de 11.09.96  
 NOME: MARIA EULINA RABELO DE SOUSA FERNANDES  
 MATR: 5067081/017  
 CARGO/LOTAÇÃO: PROF/1B URE/BRAGANCA  
 RETIFICAR NA PORT Nº 12472/94 de 01.11.94, O PERÍODO DE 01.09.  
 94 a 29.12.94 PARA 01.09.96 a 29.12.96, CORRESP. AOS TRIENIOS  
 DE 16.05.88 a 15.05.94  
 CP96/0125213-5

PORT. Nº 13917/96 de 11.09.96  
 NOME: MARINETE SANTANA DOS SANTOS  
 MATR: 6026397/011  
 CARGO/LOTAÇÃO: ESC.DAT/EE BRASIL TROPICAL/ITUPIRANGA  
 RETIFICAR NA PORT. 5712/96 de 26.04.96 O PERÍODO DE 02.05.96  
 a 30.06.96 PARA 28.10.96 a 26.12.96, CORRESP. AO TRIENIO DE  
 01.02.91 a 31.01.94  
 CP96/0125217-7

**LICENÇA REPOUSO À GESTANTE**

PORT. Nº 13772/96 de 09.09.96  
 NOME: MAGIRENE DE ALMEIDA FURTADO  
 MATR: 5362555/016  
 CARGO/LOTAÇÃO: PROF/EE JANDIRA H E SILVA/MOJU  
 PERÍODO: 01.04.96 a 29.07.96

PORT. Nº 13894/96 de 11.09.96  
 NOME: JEROMARI LOBO MALCHER  
 MATR: 5585589/011  
 CARGO/LOTAÇÃO: PROF/EE PROF VICENCIA MALCHER/MARAPANIM  
 PERÍODO: 12.08.96 a 09.12.96

**APROVAÇÃO ESCALA DE FÉRIAS**

PORT. Nº 677/96 de 24.06.96  
 PERÍODO: 01.07 a 14.08.96  
 ANO: 1996  
 UNIDADE: ERC COLEGIO SANTA TERESINHA/MARABÁ

PORT. Nº 678/96 de 24.06.96  
 PERÍODO: 01.07 a 14.08.96  
 ANO: 1996  
 UNIDADE: ERC COLEGIO SANTA TERESINHA/MARABÁ

**DEPARTAMENTO DE PESSOAL**

**TERMO DE DISTRATO**

Pelo presente instrumento de DISTRATO, SECRETARIA DE ESTADO DE EDUCAÇÃO-SEDCUC, pessoa jurídica de direito público c/ se de na Rodovia Augusto Montenegro, Km 10, inscrito(a) no CGC MF sob o nº 05.054.937/0001-63, neste ato representado(a) p/ JOÃO DE JESUS PAES LOUREIRO, brasileiro, casado, licenciado em Letras, Secretário de Estado de Educação, residente e domiciliado Av. Conselheiro Furtado nº 515, portado da C.I nº 1901500, expedida por SEGUP/PA e CIC/CPF 025.325.142-72e/ou Drª ROSINELI GUERREIRO SALAME, brasileira, casada, pedagoga portado da C.I nº 228308 expedida por SEGUP/PA, CIC/CPF nº 134.380.182-68, residente e domiciliada a Tv João Balbi nº 1099, Aprº 601, Subsecretária de Estado de Educação, doravan te denominada contratante e JACINEIDE TELXEIRA DE MIRANDA, brasileira, residente e domiciliada em BELÉM, portadora da C.I nº 1551976, expedida por SEGUP/PA, cargo de professor, lotada no SOME/DEPTº DE 2º GRAU/SEDCUC, de comum acordo re solvem distratar a partir de 11.09.96, as cláusulas e condi ções pactuadas através do contrato firmado e publicado no D.O.E. nº 27.981 de 09.06.95, o qual teve por objeto a con tratção administrativa baseada na Lei Complementar nº 07, de 28 de agosto de 1991.

E, por assim estarem de pleno acordo, assinam o presente ter mo em duas vias de igual teor e para o mesmo fim, na presen ça de duas testemunhas, para que sejam produzidos os efeitos legais pretendidos.

Belém, 14 de setembro de 1996  
 CP96/0125219-3

**RESCISÃO CONTRATUAL**

ADMISSÃO: 10/06/96

A Secretaria de Estado de Educação no uso de suas atribuições e, considerando a cláusula IX do item 9.2, letra "a" do con trato administrativo.

RESOLVE:

Rescindir o Contrato Administrativo firmado entre a Secreta ria de Estado de Educação e Silvana de Fátima Coelho Merabet, cargo de professor, lotada no município de Mãe do Rio, publi cado em DOE nº 28.235 de 17.06.96

Publique-se, Registre-se e Cumpra-se

Secretaria de Estado de Educação, em 12.09.96

ADMISSÃO: 26.06.95

A Secretaria de Estado de Educação no uso de suas atribuições e, considerando a cláusula IX do item 9.2, letra "a" do con trato administrativo.

RESOLVE:

Rescindir o Contrato Administrativo firmado entre a Secreta ria de Estado de Educação e Francisco de Araújo Moraes, car go de professor, lotado no município de Cumaru do Norte, pu blicado em DOE nº 27.994 de 29.06.95.

Publique-se, Registre-se e Cumpra-se.

Secretaria de Estado de Educação, em 13.09.96  
 CP96/0125212-6

(Fat. nº 559, Reg. nº 559, Dia: 19/09/96)

**SECRETARIA DE ESTADO DE AGRICULTURA**

PORTARIA Nº 600103/96

Adiantamento para ocorrer com despesas de alimentação, materi al de consumo e outros serviços e encargos com vista a implan tação do PRONAF nos municípios de Abaetetuba e Moju, em fa vor de FERDINAND LISIEUX PASSOS no Projeto 2515 - COORDENAÇÃO E FUNCIONAMENTO DAS ATIVIDADES TÉCNICO ADMINISTRATIVAS, nos elementos 3120 no valor de R\$ 80,00 (OITENTA REAIS) e no 3132 no valor de R\$ 120,00 (CENTO E VINTE REAIS)  
 CP96/0124892-7

PORTARIA Nº 600104/96

Adiantamento para ocorrer com despesas de alimentação, materi al de consumo e outros serviços e encargos com vista a implan tação do PRONAF nos municípios de Marabá e Itupiranga, em fa vor de JULIO CEZAR PINHEIRO MOREIRA no Projeto 2515 - COORDE NAÇÃO E FUNCIONAMENTO DAS ATIVIDADES TÉCNICO ADMINISTRATIVAS, nos elementos 3120 no valor de R\$ 50,00 (CINCOENTA REAIS) e no 3132 no valor de R\$ 50,00 (CINCOENTA REAIS)  
 CP96/0124875-7

PORTARIA Nº 600105/96

Adiantamento para ocorrer com despesas de material de consumo e outros serviços e encargos, com vistas a implantação do PRONAF nos municípios de Capitão Poço e Garrafão do Norte, em favor de ARNALDO JOSÉ DE AGUIAR GRAHA no Projeto 2515 - COORDE NAÇÃO E FUNCIONAMENTO DAS ATIVIDADES TÉCNICO ADMINISTRATIVAS, nos elementos 3120 no valor de R\$ 80,00 (OITENTA REAIS) e no 3132 no valor de R\$ 120,00 (CENTO E VINTE REAIS)  
 CP96/0124876-5

PORTARIA DE DIÁRIA Nº 240/96

BENEFICIÁRIO: ARNALDO JORGE MARTINS  
 DESTINO : ALTAMIRA  
 PERÍODO : 10 a 17/09/96  
 OBJETIVO : COORDENAÇÃO E ACOMPANHAMENTO DA ORGANIZAÇÃO DA VI FESTA DO CAGAU.  
 DIÁRIAS : 08 X R\$ 50,00 = R\$ 400,00  
 CP96/0124900-1

PORTARIA DE DIÁRIAS Nº 252/96

BENEFICIÁRIO: JOSÉ MARIA PINHEIRO VILHENA  
 DESTINO : DOM ELIZEU  
 PERÍODO : 17 e 18/09/96  
 OBJETIVO : CONDUZIR O TÉCNICO BENEDITO ELIAS DE SOUZA FI LHO, A FIM DE ESTUDAR VIABILIDADE DE IMPLANTAÇÃO DE UM PROGRAMA DE APOIO A MUNICIPALIZAÇÃO DA MERENDA ESCOLAR.  
 DIÁRIAS : 02 X R\$ 50,00 = R\$ 100,00  
 CP96/0124944-3

PORTARIA DE DIÁRIAS Nº 255/96

BENEFICIÁRIO: BENEDITO ELIAS DE SOUZA FILHO  
 DESTINO : DOM ELIZEU  
 PERÍODO : 17 e 18/09/96  
 OBJETIVO : ESTUDAR VIABILIDADE DE IMPLANTAÇÃO DE UM PRO GRAMA DE APOIO A MUNICIPALIZAÇÃO DA MERENDA ES COLAR.  
 DIÁRIAS : 02 X R\$ 60,00 = R\$ 120,00  
 CP96/0125034-4

(Fat. nº 524, Reg. nº 524, Dia: 19/09/96)

**SECRETARIA DE ESTADO DE SEGURANÇA PÚBLICA**

SISTEMA DE SEGURANÇA PÚBLICA - ORÇÃO CENTRAL - SEGUP

REVOGAÇÃO  
 Revogo de acordo com o art. 49 da Lei 8.666/93, o Item 90 da Licitação na modalidade de carta convite nº 02/96 - SEGUP, conforme parecer 105/96 da Assessoria Jurídica.

Belém, 17 de 09 de 1996

Bela. BELARMIRA PARETOJA  
 Ordenadora de Despesa/SEGUP

EXTRATO DE CONTRATO Nº 022/96 - FIP/SEGUP

Modalidade Inexigibilidade de Licitação: com base no art. 25, Item II, c/c art. 13, item IV da Lei 8.666/93 e atuado sob o nº 02/95 - SEGUP.

Partes: SECRETARIA DE ESTADO DE SEGURANÇA PÚBLICA e LUIZ MIRANDA ROCHA.

Objeto: Serviço de gerenciamento da Implantação de SOFTWARES especializa dos, adquiridos no mercado nacional, definidos no Processo de Inexigibilidade de Licitação acima citado, que viabiliza a Integração do Sistema de Segura nça Pública.

Valor : R\$ 34.800,00 ( Trinta e Quatro mil e Oitocentos Reais)  
 Prazo do Contrato: duração de 12 ( doze meses) a contar da data de sua assi natura.

Verba: Dotação Orçamentária da SEGUP, com a seguinte classificação: 36101.0610.174.1400, destinado à despesas operacionais do Elemento de Despe sa 4330.00

Foro: Belém/Pará

Data: 18 de Setembro de 1996

Contratante: Bel. PAULO CELSO PINHEIRO SETTE CÂMARA  
 Contratado : LUIZ MIRANDA ROCHA CP96/0125033-5

(Fat. nº 560, Reg. nº 560, Dia: 19/09/96)

**SECRETARIA DE ESTADO DO TRABALHO E PROMOÇÃO SOCIAL**

RESUMO DE NOTAS ORÇAMENTÁRIA (EMPENHO)

Carta Convite nº 025/96 - SETEPS  
 N.O. nº 600968 - Valor R\$ 2.820,00 (Dois mil, oitocentos e vinte reais)  
 Classif. Orçamentária - 1581486 2294 4120

Tipo de Despesa 01 - Tipo de Empenho 01 Forma Convite  
 Data de Emissão - 22.07.96  
 Credor - Racha & Filho Ltda  
 CP96/0124874-9

Carta Convite nº 025/96 - SETEPS  
 N.O. nº 600969 - Valor R\$ 12.200,00 (Doze mil, duzentos e re ais)  
 Classif. Orçamentária - 1581486 2294 4120  
 Tipo de Despesa 01 - Tipo de Empenho 01 Forma Convite  
 Data de Emissão - 22.07.96  
 Credor - Dentil Com. e Rep. Ltda  
 CP96/0124881-1

Carta Convite nº 026/96 - SETEPS  
 N.O. nº 601017 - Valor R\$ 4.500,00 (Quatro mil, quinhentos reais)  
 Classif. Orçamentária - 1581486 2294 3132  
 Tipo de Despesa 01 - Tipo de Empenho 01 Forma Convite  
 Data de Emissão - 31.07.96  
 Credor - Hermes e Fonseca Ltda  
 CP96/0124889-7

Carta Convite nº 026/96 - SETEPS  
 N.O. nº 601018 - Valor R\$ 28.000,00 (Vinte e oito mil reais)  
 Classif. Orçamentária - 1581486 2294 3132  
 Tipo de Despesa 01 - Tipo de Empenho 01 - Forma Convite  
 Data de Emissão - 31.07.96  
 Credor - Cartapark Ind. Gráfica Ltda  
 CP96/0124890-0

**RESUMO DE NOTAS ORÇAMENTÁRIA (EMPENHO)**

Carta Convite nº 006/96 - SETEPS  
 N.O. nº 600356 - Valor R\$ 539,70 (Quinhentos e trinta e nove reais e setenta centavos)  
 Classif. Orçamentária - 1581486 2294 3120  
 Tipo de Despesa - 01 Tipo de Empenho 01 Forma - Convite  
 Data de Emissão - 04-04-96  
 Credor - Fis Comercial e Representação Ltda  
 CP96/0124892-0

Carta Convite nº 006/96 - SETEPS  
 N.O. nº 600357 - Valor R\$ 3.572,00 (Tres mil quinhentos e se tenta e dois reais)  
 Classif. Orçamentária - 1581486 2294 3120  
 Tipo de Despesa 01 - Tipo de Empenho 01 Forma - Convite  
 Data de Emissão - 04.04.96  
 Credor - Multinorte Comercial Ltda.  
 CP96/0124873-0

Carta Convite nº 006/96 - SETEPS  
 N.O. nº 600358 - Valor R\$ 1.125,90 (Hum mil, cento e vinte e cinco reais e noventa centavos)  
 Classif. Orçamentária - 1581486 2294 3120  
 Tipo de Despesa 01 - Tipo de Empenho 01 Forma - Convite  
 Data de Emissão - 04-04-96  
 Credor - A. A. Comercial de Negócio  
 CP96/0124897-4

Carta Convite nº 006/96 - SETEPS  
 N.O. nº 600359 - Valor R\$ 917,70 (Novecentos e dezessete re ais e setenta centavos)  
 Classif. Orçamentária - 1581486 2294 3120  
 Tipo de Despesa 01 - Tipo de Empenho 01 Forma - Convite  
 Data de Emissão - 04-04-96  
 Credor - Credial Comercial Ltda.  
 CP96/0124916-8

Carta Convite nº 004/96 - SETEPS  
 N.O. nº 600436 - Valor R\$ 35.000,00 (Trinta e cinco mil, re ais)  
 Classif. Orçamentária - 1407021 2539 4120  
 Tipo de Despesa 01 - Tipo de Empenho 01 forma - Convite  
 Data de Emissão - 18.04.96  
 Credor - Xerox do Brasil Ltda.  
 CP96/0124891-9

(Fat. nº 519, Reg. nº 519, Dia: 19/09/96)  
 EXTRATO DE CONVENIO

Convênio nº 140/96

Partes: Secretaria de Estado do Trabalho e Promoção Social e Cartório Ferreira Rocha Único Ofício

Objeto: A atuação conjunta dos convenientes à execução do Pro grama Cidadania e Justiça Itinerante, através de registro e emissão de Certidões às pessoas carentes do Município de São Domingos do Araguaia, na faixa etária de 0 a 17 anos.

Dotação Orçamentária: 15.81.486.2294 - 3132.00 - Fonte: 11.100. Valor: R\$ 7.236,00

Vigência: 10.09.96 a 31.12.96  
 Data de assinatura: 10.09.96

MARIA DO SOCORRO FRANÇA GABRIEL  
 Secretária de Estado do Trabalho e Promoção Social

Convênio nº 141/96 CP96/0124893-3

Partes: Secretaria de Estado do Trabalho e Promoção Social e Cartório Tavares do Único Ofício

Objeto: A atuação conjunta dos convenientes à execução do Pro grama Cidadania e Justiça Itinerante, através de registro e emissão de Certidões às pessoas carentes do Município de Pa lestina do Pará, na faixa etária de 0 a 17 anos.

Dotação orçamentária: 15.81.486.2294 - 3132.00 - Fonte: 11.100. Valor: R\$ 2.796,00

Vigência: 12.09.96 a 31.12.96  
 Data de assinatura: 12.09.96 CP96/0124865-5

Convênio nº 142/96

Partes: Secretaria de Estado do Trabalho e Promoção Social e Cartório Souza Município de Itupiranga

Objeto: A atuação conjunta dos convenientes à execução do Pro grama Cidadania e Justiça Itinerante, através de registro e emissão de Certidões às pessoas carentes do Município de Itupiranga, na faixa etária de 0 a 17 anos.

Dotação orçamentária: 15.81.486.2294-3132.00 Fonte: 11.100. Valor: R\$ 3.600,00

Vigência: 13.09.96 a 31.12.96  
 Data de assinatura: 13.09.96 CP96/0124853-3

Convênio nº 143/96  
Partes: Secretaria de Estado do Trabalho e Promoção Social e Tabelionato Santos Serviço Notário e de Registros  
Objeto: A atuação conjunta dos convenientes à execução do Programa Cidadania e Justiça Itinerante, através de registro e emissão de Certidões às pessoas carentes do Município de Moju, na faixa etária de 0 a 17 anos.  
Dotação orçamentária: 15.81.486.2294-3132.00 - Fonte: 11.100  
Valor: R\$ 12.165,00  
Vigência: 13.09.96 a 31.12.96 CP96/0124853-7  
Data de assinatura: 13.09.96

Convênio nº 144/96  
Partes: Secretaria de Estado do Trabalho e Promoção Social e Cartório Mendes Pessoa  
Objeto: A atuação conjunta dos convenientes à execução do Programa Cidadania e Justiça Itinerante, através de registro e emissão de Certidões às pessoas carentes do Município de Abel Figueiredo, na faixa etária de 0 a 17 anos.  
Dotação orçamentária: 15.81.486.2294-3132.00 - Fonte: 11.100  
Valor: R\$ 3.702,60  
Vigência: 16.09.96 a 31.12.96  
Data de assinatura: 16.09.96  
MARIA DO SOCORRO FRANÇA GABRIEL  
Secretária de Estado do Trabalho e Promoção Social  
CP96/0124857-3

(Fat. nº 518, Reg. nº 518, Dia: 19/09/96)

**SECRETARIA DE ESTADO DE TRANSPORTES**

**COMISSÃO PERMANENTE DE LICITAÇÃO**

**AVISO DE LICITAÇÃO**

MODALIDADE: CARTA CONVITE Nº 081/96  
OBJETO: FRETAMENTO DE AERONAVE MONOMOTOR, PARA SERVIR AO GOVERNO DO ESTADO DO PARÁ.  
DATA DA ABERTURA: 26 DE SETEMBRO DE 1996.  
HORA: 12:00 HORAS  
LOCAL: SALA DA COMISSÃO PERMANENTE DE LICITAÇÃO AV. ALMIRANTE BARROSO, 3639-1º ANDAR-CPL/SETRAN.

BELEM, 18 DE SETEMBRO DE 1996

**COMISSÃO PERMANENTE DE LICITAÇÃO**

CP96/0124933-3

(Fat. nº 543, Reg. nº 543, Dia: 19/09/96)

RESUMO DAS PORTARIAS FIRMADAS PELO SR. DIRETOR ADMINISTRATIVO E FINANCEIRO

**ASSUNTO: DIÁRIAS**

Portaria nº-756 de 18.09.96  
Nome: AMARO BARRETO DA ROCHA KLAUTAU  
Valor de Diárias: R\$-225,00  
Nº de Diárias: 3 (TRÊS) CP96/0124935-4  
Localidade: BARCARENA/ZUCURUI/CARAJAS

Portaria nº-757 de 18.09.96  
Nome: AMARO BARRETO DA ROCHA KLAUTAU  
Valor de Diárias: R\$-150,00  
Nº de Diárias: 1 (UMA) CP96/0124884-5  
Localidade: MATO GROSSO

Portaria nº-758 de 18.09.96  
Nome: AMARO BARRETO DA ROCHA KLAUTAU  
Valor de Diárias: R\$-75,00  
Nº de Diárias: 1 (UMA) CP96/0124893-5  
Localidade: MARABÁ

Portaria nº-759 de 19.09.96  
Nome: AMARO BARRETO DA ROCHA KLAUTAU  
Valor de Diárias: R\$-150,00  
Nº de Diárias: 1 (UMA) CP96/0124939-5  
Localidade: DISTRITO FEDERAL

Portaria nº-760 de 18.09.96  
Nome: ALFREDO CORREA FILHO  
Valor de Diárias: R\$-200,00  
Nº de Diárias: 4 (QUATRO) CP96/0124917-5  
Localidade: BRAGANÇA

Portaria nº-761 de 18.09.96  
Nome: LAMARTINE KOURY DE SOUZA  
Valor de Diárias: R\$-150,00  
Nº de Diárias: 3 (TRÊS) CP96/0124901-0  
Localidade: BARCARENA

Portaria nº-762 de 18.09.96  
Nome: MIGUEL MACHADO MACEIO  
Valor de Diárias: R\$-150,00  
Nº de Diárias: 3 (TRÊS) CP96/0124925-7  
Localidade: SÃO MIGUEL DO GUAMA

Portaria nº-763 de 18.09.96  
Nome: JOSÉ CASTRO FONTES  
Valor de Diárias: R\$-90,00  
Nº de Diárias: 3 (TRÊS) CP96/0124915-4  
Localidade: VIGIA

Portaria nº-764 de 18.09.96  
Nome: JOÃO REYNALDO DO NASCIMENTO  
Valor de Diárias: R\$-150,00  
Nº de Diárias: 3 (TRÊS) CP96/0124926-5  
Localidade: ABAETETUBA

Portaria nº-765 de 18.09.96  
Nome: LUCAS AMORIM  
Valor de Diárias: R\$-150,00  
Nº de Diárias: 3 (TRÊS) CP96/0124934-5  
Localidade: BARCARENA

Portaria nº-766 de 18.09.96  
Nome: MARIANO ANTONIO ONOFRE DE MATOS  
Valor de Diárias: R\$-250,00  
Nº de Diárias: 5 (CINCO) CP96/0124878-1  
Localidade: PARAGOMINAS

Portaria nº-767 de 18.09.96  
Nome: DANIEL MIRANDA MONTEIRO  
Valor de Diárias: R\$-200,00  
Nº de Diárias: 4 (QUATRO) CP96/0124863-4  
Localidade: BRAGANÇA

Portaria nº-768 de 18.09.96  
Nome: CLAUDIONOR MAGNO DE SOUZA  
Valor de Diárias: R\$-200,00  
Nº de Diárias: 4 (QUATRO) CP96/0124877-3  
Localidade: CAPANEMA

Portaria nº-769 de 18.09.96  
Nome: DAGOBERTO REZENDE DE CASTRO  
Valor de Diárias: R\$-150,00  
Nº de Diárias: 3 (TRÊS) CP96/0124886-2  
Localidade: SANTA MARIA DO PARÁ

Portaria nº-770 de 18.09.96  
Nome: RAIMUNDO GOMES  
Valor de Diárias: R\$-90,00  
Nº de Diárias: 3 (TRÊS) CP96/0124894-3  
Localidade: SANTA TABEL DO PARÁ

Portaria nº-771 de 18.09.96  
Nome: JOSÉ CARDOSO DA SILVA "B"  
Valor de Diárias: R\$-90,00  
Nº de Diárias: 3 (TRÊS) CP96/0124902-3  
Localidade: CASTANHAL

Portaria nº-772 de 18.09.96  
Nome: RAIMUNDO OLIVEIRA DA SILVA  
Valor de Diárias: R\$-90,00  
Nº de Diárias: 3 (TRÊS) CP96/0124910-9  
Localidade: CASTANHAL

Portaria nº-773 de 18.09.96  
Nome: EVALDO MORAES SALES  
Valor de Diárias: R\$-90,00  
Nº de Diárias: 3 (TRÊS) CP96/0124927-3  
Localidade: CASTANHAL

Portaria nº-774 de 18.09.96  
Nome: ARTHUR RUBENS RABELO MARTINS  
Valor de Diárias: R\$-90,00  
Nº de Diárias: 3 (TRÊS) CP96/0124919-2  
Localidade: CASTANHAL

Portaria nº-775 de 18.09.96  
Nome: ANTONIO CAVALLEIRO DE MACEDO LIMA  
Valor de Diárias: R\$-60,00  
Nº de Diárias: 1 (UMA) CP96/0124911-7  
Localidade: IRTUIA/CAPITÃO POÇO

Portaria nº-776 de 18.09.96  
Nome: JOSÉ OLIVEIRA DAS GRAÇAS  
Valor de Diárias: R\$-600,00  
Nº de Diárias: 20 (VINTE) CP96/0124920-6  
Localidade: CASTANHAL/CURUÇA

Portaria nº-777 de 18.09.96  
Nome: PAULO AVELINO DUARTE  
Valor de Diárias: R\$-50,00  
Nº de Diárias: 1 (UMA) CP96/0124859-2  
Localidade: SALINOPOLIS

Portaria nº-778 de 18.09.96  
Nome: JOÃO PAIXÃO SARAIVA  
Valor de Diárias: R\$-50,00  
Nº de Diárias: 1 (UMA) CP96/0124857-6  
Localidade: BARCARENA

Portaria nº-779 de 18.09.96  
Nome: RAIMUNDO ALVES DE ARAUJO  
Valor de Diárias: R\$-210,00  
Nº de Diárias: 7 (SETE) CP96/0124903-6  
Localidade: CASTANHAL/MARAPANIM

Portaria nº-780 de 18.09.96  
Nome: LAERCIO MIRANDA CUNHA  
Valor de Diárias: R\$-120,00  
Nº de Diárias: 2 (DUAS) CP96/0124912-5  
Localidade: MOJU

Portaria nº-781 de 18.09.96  
Nome: MARIA DE FATIMA ARNAUD MOREIRA  
Valor de Diárias: R\$-40,00  
Nº de Diárias: 1 (UMA) CP96/0124904-4  
Localidade: VIGIA/COLARES

Portaria nº-782 de 18.09.96  
Nome: LUCILENE BASTOS FARINHA SILVA  
Valor de Diárias: R\$-40,00  
Nº de Diárias: 1 (UMA) CP96/0124928-1  
Localidade: VIGIA/COLARES

Portaria nº-783 de 18.09.96  
Nome: JORGE ADALBERTO MATOS  
Valor de Diárias: R\$-40,00  
Nº de Diárias: 1 (UMA) CP96/0124950-8  
Localidade: VIGIA/COLARES

Portaria nº-784 de 18.09.96  
Nome: CANDIDO JOSÉ COSTA FERREIRA ARAUJO FILHO  
Valor de Diárias: R\$-60,00  
Nº de Diárias: 1 (UMA) CP96/0124966-4  
Localidade: PARAGOMINAS

Portaria nº-785 de 18.09.96  
Nome: JANIO ALBERTO CASSULI  
Valor de Diárias: R\$-240,00  
Nº de Diárias: 8 (OITO) CP96/0124975-3  
Localidade: COLARES

Portaria nº-786 de 18.09.96  
Nome: JOSÉ ROBERTO DOS SANTOS  
Valor de Diárias: R\$-350,00  
Nº de Diárias: 7 (SETE) CP96/0124957-2  
Localidade: SOURE

Portaria nº-787 de 18.09.96  
Nome: JOSÉ RIBAMAR DAMASCENO DIAS  
Valor de Diárias: R\$-150,00  
Nº de Diárias: 3 (TRÊS) CP96/0124959-1  
Localidade: MOJU

Portaria nº-788 de 18.09.96  
Nome: ANTONIO JORGE CRUZ E SILVA  
Valor de Diárias: R\$-150,00  
Nº de Diárias: 3 (TRÊS) CP96/0124960-5  
Localidade: MOJU

Portaria nº-790 de 18.09.96  
Nome: RAIMUNDO LOPES CUNHA  
Valor de Diárias: R\$-150,00  
Nº de Diárias: 3 (TRÊS) CP96/0124860-9  
Localidade: SOURE

Portaria nº-791 de 18.09.96  
Nome: RAIMUNDO NICACIO DA SILVA  
Valor de Diárias: R\$-30,00  
Nº de Diárias: 1 (UMA) CP96/0124887-0  
Localidade: COLARES

Portaria nº-792 de 18.09.96  
Nome: IVO DOS SANTOS BARBOSA  
Valor de Diárias: R\$-150,00  
Nº de Diárias: 5 (CINCO) CP96/0124895-1  
Localidade: COLARES

Portaria nº-793 de 18.09.96  
Nome: JANIO ALBERTO CASSULI  
Valor de Diárias: R\$-150,00  
Nº de Diárias: 5 (CINCO) CP96/0124851-7  
Localidade: COLARES

Portaria nº-794 de 18.09.96  
Nome: ANTONIO CARLOS NUNES GOUVEIA  
Valor de Diárias: R\$-180,00  
Nº de Diárias: 3 (TRÊS) CP96/0124935-4  
Localidade: PARAGOMINAS

Portaria nº-795 de 18.09.96  
Nome: MARIA ODETE DO AMARAL GAMA  
Valor de Diárias: R\$-30,00  
Nº de Diárias: 1 (UMA) CP96/0124879-0  
Localidade: CASTANHAL

Portaria nº-796 de 18.09.96  
Nome: FERNANDO AUGUSTO REIS E SILVA  
Valor de Diárias: R\$-180,00  
Nº de Diárias: 3 (TRÊS) CP96/0124970-6  
Localidade: REDEÇÃO

Portaria nº-797 de 18.09.96  
Nome: JOSÉ MARIA SIQUEIRA DA SILVA  
Valor de Diárias: R\$-250,00  
Nº de Diárias: 5 (CINCO) CP96/0124935-2  
Localidade: TOMÉ-AÇU

Portaria nº-798 de 18.09.96  
Nome: MARIA DE JESUS DA FONSECA CARDOSO  
Valor de Diárias: R\$-250,00  
Nº de Diárias: 5 (CINCO) CP96/0124983-4  
Localidade: TOMÉ-AÇU

Portaria nº-799 de 18.09.96  
Nome: DARIO PALHA FREIRE  
Valor de Diárias: R\$-150,00  
Nº de Diárias: 5 (CINCO) CP96/0124968-0  
Localidade: COLARES

Portaria nº-800 de 18.09.96  
Nome: ROBERTO SOARES DA SILVA  
Valor de Diárias: R\$-50,00  
Nº de Diárias: 1 (UMA) CP96/0124859-5  
Localidade: ALTAMIRA

Portaria nº-801 de 18.09.96  
Nome: MANOEL DE JESUS PEREIRA  
Valor de Diárias: R\$-50,00  
Nº de Diárias: 1 (UMA) CP96/0124850-1  
Localidade: BARCARENA

Portaria nº-802 de 18.09.96  
Nome: ANTONIO CARLOS MARTINS  
Valor de Diárias: R\$-50,00  
Nº de Diárias: 1 (UMA) CP96/0124849-3  
Localidade: BELEM

Portaria nº-803 de 18.09.96  
Nome: ANTONIO CARLOS MARTINS  
Valor de Diárias: R\$-50,00  
Nº de Diárias: 1 (UMA) CP96/0124851-0  
Localidade: BELEM

Portaria nº-804 de 18.09.96  
Nome: JOÃO BITTENCOURT DE SOUZA  
Valor de Diárias: R\$-50,00  
Nº de Diárias: 1 (UMA) CP96/0124852-8  
Localidade: BELEM

Portaria nº-805 de 18.09.96  
Nome: JOÃO BITTENCOURT DE SOUZA  
Valor de Diárias: R\$-100,00  
Nº de Diárias: 2 (DUAS) CP96/0124853-6  
Localidade: BELEM

Portaria nº-806 de 18.09.96  
Nome: JOSÉ OLIVEIRA DA SILVA  
Valor de Diárias: R\$-50,00  
Nº de Diárias: 1 (UMA) CP96/0124862-5  
Localidade: BELEM

Portaria nº-807 de 18.09.96  
Nome: JOSÉ OLIVEIRA DA SILVA  
Valor de Diárias: R\$-50,00  
Nº de Diárias: 1 (UMA) CP96/0124854-4  
Localidade: BELEM

Portaria nº-808 de 18.09.96  
Nome: SEZINANDO FRANCO VIEIRA  
Valor de Diárias: R\$-50,00  
Nº de Diárias: 1 (UMA) CP96/0124871-4  
Localidade: BELEM

Portaria nº-809 de 18.09.96  
Nome: SEZINANDO FRANCO VIEIRA  
Valor de Diárias: R\$-50,00  
Nº de Diárias: 1 (UMA) CP96/0124863-3  
Localidade: BELEM

Portaria nº-810 de 18.09.96  
Nome: RUBENS JUSTO DOS SANTOS  
Valor de Diárias: 200,00  
Nº de Diárias: 4 (QUATRO) CP96/0124896-0  
Localidade: BELEM

Portaria nº-811 de 18.09.96  
Nome: CRIZANTO FREITAS AMORAS  
Valor de Diárias: R\$-200,00  
Nº de Diárias: 4 (QUATRO) CP96/0124855-2  
Localidade: BELEM

Portaria nº-812 de 18.09.96  
Nome: ANTONIO WILSON PEREIRA  
Valor de Diárias: R\$-50,00  
Nº de Diárias: 1 (UMA) CP96/0124856-0  
Localidade: BELEM







# Diário Oficial

República Federativa do Brasil - Estado do Pará

CADERNO 3

0561

ANO CV - 106º DA REPÚBLICA - Nº 28.303

BELEM - QUINTA-FEIRA, 19 DE SETEMBRO DE 1996

## CENTRAIS ELÉTRICAS DO PARÁ S/A

### RESULTADO DE JULGAMENTO

A CELPA comunica aos interessados que a Comissão de Licitação da TP-DESEG-106/96 - Contratação de Empresa para a prestação de serviços de locação de mão-de-obra qualificada nas categorias e quantidades a seguir: 02 pintores; 03 pedreiros; 08 carpinteiros; 01 soldador; 02 bombeiros hidráulicos; 02 oficial em refrigeração; 11 eletricitistas comuns; 19 eletricitistas de corte e 07 auxiliares de escritório; recomendou a adjudicação a ALAR SERVIÇOS GERAIS LTDA.

Belém, 19 de setembro de 1996.

Departamento de Suprimento  
DIRETORIA ADMINISTRATIVA

CP96/0124943-5

(Fat. nº 539, Reg. nº 539, Dia: 19/09/96)

### EXTRATO CONTRATUAL

Contrato nº 177/96

Mod. de Licitação: CO-DETOC-009/96

Partes: CELPA X SINTEL ENGENHARIA E COMÉRCIO LTDA.

Objeto: Execução de serviços técnicos de inspeção de instalações elétricas de unidades consumidoras de baixa tensão (grupo B), para detecção de utilização irregular de energia elétrica e sua quantificação e validação da receita decorrente, de acordo com a legislação vigente, dentro do universo de 64.000 (Sessenta e quatro mil) consumidores da sede e das localidades que compõem o Departamento Regional de Tocantins Marajo.

Vigência: Início: 09/09/96;

Termo: 08/03/98

Valor: R\$-1.250.000,00

Dotação Orçamentária: Recurso Financeiro DETOC-706

Foro: Belém

Data de assinatura: 09/09/96

Ordenador Responsável: Marcelo de Pinho Lima

Diretor Técnico

Belém, 19 de setembro de 1996

José Edmundo Pereira Mergulhão

DIRETOR ADMINISTRATIVO

CP96/0125123-5

(Fat. nº 540, Reg. nº 540, Dia: 19/09/96)

### EXTRATO CONTRATUAL

AES Nº 1524/96

Mod. de Licitação: CV-DESIM-122/96

Partes: CELPA X MICRODATA TELEINFORMÁTICA

Objeto: Contratação de empresa para a prestação de serviço de assistência técnica e manutenção preventiva e corretiva, incluindo reposição de peças e componentes, nos equipamentos de coleta e processamento de dados pertencentes ao sistema de ponto eletrônico da CELPA.

Vigência: Início: 11/09/96

Termo: 10/09/97

Valor: R\$-7.718,98

Dotação Orçamentária: Recurso Financeiro DESIM-541

Foro: Belém

Data de assinatura: 11/09/96

Ordenador Responsável: Geraldo de Assis G. Júnior

Chefe Departamento de Sistemas e Métodos - DESIM

Belém, 19 de setembro de 1996

José Edmundo Pereira Mergulhão

DIRETOR ADMINISTRATIVO

CP96/0125114-6

### EXTRATO CONTRATUAL

AFM's: 96001033 e 96001034

Mod. de Licitação: CV-DEARH-195/96 (AFM's: 1033 e 1034)

Partes: CELPA X ORTOPEDIA NOSSA SENHORA DE NAZARÉ LTDA.

(AFM-1033)

CELPA X J.M. DA SILVA INDÚSTRIA E COMÉRCIO - ME

(AFM-1034)

Objeto: Aquisição de perna mecânica e prótese para amputação. (AFM's: 1033 e 1034)

Vigência: Início: 11/09/96

Termo: 21/09/96 (AFM-1033)

Início: 11/09/96

Termo: 26/09/96 (AFM-1034)

Valor: R\$-9.870,00 (AFM-1033)

R\$-12.500,00 (AFM-1034)

Dotação Orçamentária: Recurso Financeiro DEARH-606 (AFM's: 1033 e 1034)

Foro: Belém

Data de assinatura: 11/09/96 (AFM's: 1033 e 1034)

Ordenador Responsável: José Edmundo Pereira Mergulhão

Diretor Administrativo

Belém, 19 de setembro de 1996

José Edmundo Pereira Mergulhão

DIRETOR ADMINISTRATIVO

CP96/0125113-8

(Fat. nº 541, Reg. nº 541, Dia: 19/09/96)

### EXTRATO DE CONVÊNIO

Convênio nº 011/96

Partes: P. M. DE MARAPANIM X CELPA

Objeto: Construção de Rede de Distribuição Urbana - RDU.

Vigência: 60 (sessenta) dias; a contar de 16.09.96

Valor: R\$140.644,11 (Cento e quarenta mil, seiscentos e quarenta e quatro reais e onze centavos).

Dotação Orçamentária: Conforme Clausulas 3ª e 4ª do Convênio.

Foro: Belém - Para

Belém, 16 de setembro de 1996

Guido Iberê Pereira Renno

Diretor-Presidente da  
Centrais Elétricas do Pará S.A.

CP96/0125129-4

### EXTRATO DE CONVÊNIO

Convênio nº 012/96

Partes: PREFEITURA MUNICIPAL DE SANTA IZABEL DO PARÁ X CELPA

Objeto: Construção de Rede de Distribuição Urbana - RDU.

Vigência: 60 (sessenta) dias, a contar de 16.09.96

Valor: R\$53.974,04 (Cinquenta e três mil, novecentos e setenta e quatro reais e quatro centavos).

Dotação Orçamentária: Conforme Clausulas 3ª e 4ª do Convênio.

Foro: Belém - Para

Belém, 16 de setembro de 1996

Guido Iberê Pereira Renno

Diretor-Presidente da  
Centrais Elétricas do Pará S. A.

CP96/0125121-7

(Fat. nº 538, Reg. nº 538, Dia: 19/09/96)

## FUNDAÇÃO DE TELECOMUNICAÇÕES DO PARÁ

### EXTRATO DE CONTRATO DE INCENTIVO CULTURAL

Incentivadora: Pará Industrial S/A.

Incentivada: Fundação de Telecomunicações do

Pará - FUNTELPA.

Objeto: Divulgação da Incentivadora, durante a

transmissão dos programas " Roda Viva "

e " Vitrine ", na TV Cultura, a título

de Incentivo Cultural.

Início: 16 de Setembro de 1996.

Termo: 16 de Novembro de 1996.

Prazo: 02 (Dois) meses.

Valor: R\$ 1.560,00 (HUM MIL, QUINHENTOS E SSESSEN

TA REAIS).

Assinaturas:

Pará Industrial S/A.

Incentivadora

Fundação de Telecomunicações do Pará.

Incentivada

CP96/0125177-4

(Fat. nº 525, Reg. nº 525, Dia: 19/09/96)

### EXTRATO DE CONTRATO DE INCENTIVO CULTURAL

Incentivadora: Organização Comercial Cicaldo-cyr Ltda.

Incentivada: Fundação de Telecomunicações do

Pará - FUNTELPA.

Objeto: Divulgação da Incentivadora, durante a

transmissão do programa "Sunsplash", na

Rádio Cultura FM, a título de Incentivo

Cultural.

Início: 17 de setembro de 1996.

Termo: 17 de dezembro de 1996.

Prazo: 03 (tres) meses.

Valor: R\$570,00 (quinhentos e setenta Reais).

Assinaturas:

Organização Comercial Cicaldo-cyr Ltda.

Incentivadora.

Fundação de Telecomunicações do Pará - FUNTELPA.

Incentivada.

CP96/0125169-3

(Fat. nº 526, Reg. nº 526, Dia: 19/09/96)

## INSTITUTO DE PREVIDÊNCIA E ASSISTÊNCIA DOS SERVIDORES DO ESTADO DO PARÁ

### TERMO DE INEXIGIBILIDADE

O PRESIDENTE DO INSTITUTO DE PREVIDÊNCIA E ASSISTÊNCIA DOS SERVIDORES DO ESTADO DO PARÁ - IPASEP, no uso de suas atribuições legais, DECRETA a inexistência de processo licitatório para contratação do Hospital das Clínicas, no município de Dom Eliseu/PA, com fundamento no art. 25, Caput da lei nº 8.666/93 e as alterações da lei nº 8.883/94.

Belém, 16 de setembro de 1996

ANTÔNIO CARLOS FONTELLES DE LIMA

Presidente do IPASEP CP96/0124982-6

### TERMO DE RATIFICAÇÃO

O PRESIDENTE DO INSTITUTO DE PREVIDÊNCIA E ASSISTÊNCIA DOS SERVIDORES DO ESTADO DO PARÁ - IPASEP, no uso de suas atribuições legais, RATIFICA a inexistência de processo licitatório, para contratação do Hospital das Clínicas, no Município de Dom Eliseu/PA, com fundamento no art. 26 da lei nº 8.666/93 e as alterações da lei nº 8.883/94.

Belém, 16 de setembro de 1996

ANTÔNIO CARLOS FONTELLES DE LIMA

Presidente do IPASEP CP96/0124951-5

### RESUMO DE PORTARIAS

PORTARIA Nº 177 de 29.03.96, APOSENTAR, a servidora LICRÉCIA MARIE FILIZOLA TAMBRETI DE CAMPOS, ocupante do cargo de Técnico, NÍVEL F, RFV. XXIV, Matrícula nº 0001236-017, do quadro de Pessoal deste Instituto, lotada no DEB, de acordo com o Art. 33, inciso III, alínea A, da Constituição Estadual, com binado com o Art. 110, inciso III, "A" 131 e § 1º, 135, 137, § 1º a 15º, Lei nº 52327785 e Resolução nº 13.284794 do T.C.E. A presente portaria entra em vigor a partir da data de sua publicação. CP96/0124942-7.

PORTARIA Nº 458 de 17.09.96, CONCESSÃO, ao servidor LUIZ RICARDO DA CUNHA TELES, Assessor, Código DAS-013, Matrícula nº 0023809-027, lotado no Gabinete de Presidência, diárias para fazer face as despesas com Alimentação e hospedagem no Município de Viseu, no período de 17 a 24.09.96. A presente Portaria entrará em vigor a partir desta data. CP96/0125032-8.

(Fat. nº 547, Reg. nº 547, Dia: 19/09/96)

## JUNTA COMERCIAL DO ESTADO DO PARÁ

### EXTRATO DE CONVÊNIO

Participes: Junta Comercial do Estado do Pará e Associação Comercial, Industrial e Agropastoril de Uruará Aciua.

Objeto: O presente CONVÊNIO tem por objeto "o repasse" de R\$5.000,00 (cinco mil reais) pela Jucepa à Associação, Comercial Industrial e Agropastoril de Uruará como apoio e coordenação à divulgação da Cultura do Cacau.

Valor: R\$5.000,00 (cinco mil reais)

Dotação Orçamentária: 24204.11070214.329-Gestão Administrativa.

3.0.0.0-Despesas Correntes

3.2.0.0-Transferências Correntes

3.2.3.0-Transferências a Instituições Privadas

3.2.3.1-Subvenções Sociais

Vigência: 30 dias a partir da data da assinatura.

Data de assinatura: 13.09.96

Assinaturas: Dulce Nazare de Lima Leancy Souza

Presidenta

Laércio Barros

Assoc. Com. Ind. e Agop. Past. de Uruará

CP96/0125188-3

(Fat. nº 521, Reg. nº 521, Dia: 19/09/96)

### FUNDAÇÃO CENTRO DE HEMOTERAPIA E HEMATOLOGIA DO PARÁ

#### EXTRATO DE INEXIBILIDADE DE LICITAÇÃO

**PARTES:** Centro de Hemoterapia e Hematologia do Pará-HEMOPA e MARCOS MARCELINO E CIA. LTDA

**OBJETO:** Prestação de Serviços de Manutenção e Assistência Técnica das Máquinas de Escrever Elétricas e Eletrônicas da Fundação HEMOPA.

**VALOR GLOBAL:** R\$-882,00 (Oitocentos e oitenta e dois reais).

**PRAZO:** 12 (doze) meses

**DOTAÇÃO ORÇAMENTÁRIA:** Fonte de Recurso: 52.204 Funcional Programática: 20203.13070214.324 Elemento de Despesa: 3132.00

**FUNDAMENTO LEGAL/DESPACHO:** Autorizo a celebração do contrato em questão, nos termos da orientação contida no art. 25, I, da Lei Federal nº 8.666/93 e alterações posteriores.

Publique-se  
Belém/PA, 18 de setembro de 1996

LUCIANA MARIA CUNHA MARADEI PEREIRA  
Presidente CP96/0125193-5

(Fat. nº 522, Reg. nº 522, Dia: 19/09/96)

### FUNDAÇÃO CULTURAL DO PARÁ TRANCRÉDO NEVES

#### EXTRATO DE NOTA DE EMPENHO

**Procedimento Licitatório:** Carta Convite nº 004/96-Aditamento.

**Número de Empenho:** 600775

**Partes:** FUNDAÇÃO CULTURAL DO PARÁ TRANCRÉDO NEVES e GRAPHICENTRO-Gráfica e Editora Limitada

**Valor:** Confeção de um livro em homenagem ao Centenário de morte do maestro Carlos Gomes.

**Dotação Orçamentária:** 15202.08.48.247.4203.3132.00.11100.

CP96/0125137-5

(Fat. nº 535, Reg. nº 535, Dia: 19/09/96)

### UNIVERSIDADE DO ESTADO DO PARÁ

#### AVISO DE EDITAL

A Comissão de Licitação da Universidade do Estado do Pará-UEPA, designada pela Portaria nº-1561/96, comunica aos interessados que procederá abertura de Processo Licitatório na modalidade de CARTA-CONVITE Nº-15/96-UEPA, aquisição de material Permanente - Equipamento Odontológico e Laboratório.

**Data:** 30/09/96 **Hora:** 10 h.

Os Interessados deverão comparecer no horário de 08 às 14 horas nos dias úteis, à Rua do Una, 156-Telêgrafo, na Área de Reprografia, munidos de carimbo de firma ou representante legal.

Belém, 18 de setembro de 1996 CP95/0125040-9

A. COMISSÃO:

(Fat. nº 545, Reg. nº 545, Dia: 19/09/96)

### INSTITUTO DE TERRAS DO PARÁ

#### INSTITUTO DE TERRAS DO PARÁ-ITERPA

**PORTARIA Nº 280 DE 16 DE SETEMBRO DE 1996**

**I.** NOMEAR a servidora ONEIDE LÍDIA BARATA DE OLIVEIRA, matrícula nº 3167798-016, para exercer as funções de Chefe da Seção de Protocolo e Controle da Divisão Administrativa do Departamento Administrativo.

**II.** FAZER vigorar os efeitos da presente Portaria a partir de 01 de Setembro de 1996.

De-se ciência, publique-se e cumpra-se.

RONALDO BARATA  
Presidente CP96/0125145-4

**PORTARIA Nº 275 DE 16 DE SETEMBRO DE 1996**

**I.** ALTERAR de acordo com o artigo 128, inciso 3º, da Lei nº 5.810/94, de 24.01.94, Adicional Por Tempo de Serviço dos servidores abaixo discriminados:

MARIA DAS GRAÇAS PAVOJA FERREIRA, 3168760-013, Datilógrafa, de 15% para 20%.

NUNO JOSÉ DE SOUZA MIRANDA, 3168808-019, Procurador, de 15% para 20%.

WILMA FERREIRA RAMOS, 3166465-014, Socióloga, de 25% para 30%.

**II.** FAZER vigorar os efeitos da presente Portaria a partir de 01 de outubro de 1996.

De-se ciência, publique-se e cumpra-se.

RONALDO BARATA  
Presidente CP96/0125152-6

**PORTARIA Nº 276 DE 16 DE SETEMBRO DE 1996**

**I.** CONCEDER de acordo com o Art. nº 81, da Lei nº 5.810/94, de 24.01.94, licença para tratamento de saúde aos servidores ESMAELINO MACHADO MAGNO FILHO, matrícula nº 5230861-011, período de 01 a 30.09.96, TÁZIAS AMARAL, matrícula nº 3168336-016, período de 02 a 16.09.96, TÂNIA MARIA RODRIGUES DE SOUZA,

matrícula nº 3170748-016, período de 29.08 a 11.09.96 e TEREZA DE JESUS NOGUEIRA RIBEIRO, matrícula nº 3169073-018, período de 09 a 23.09.96.

De-se ciência, publique-se e cumpra-se.

RONALDO BARATA  
Presidente CP95/0125154-5

**PORTARIA Nº 264 DE 03 DE SETEMBRO DE 1996**

O PRESIDENTE DO INSTITUTO DE TERRAS DO PARÁ-ITERPA, no uso das atribuições que lhe são conferidas pelo artigo 5º letra "b" da Lei Estadual nº 4.584, de 08 de Outubro de 1975, e CONSIDERANDO as solicitações feitas através dos memorandos nºs 127/96 de 03.09.96 do ST, 050/96 de 05.09.96 do DTCL, 049/96 de 05.09.96 do DTCL e 340/96 de 06.09.96 do DP,

**RESOLVE**

DESIGNAR os servidores CLEIDE RIBEIRO MATOS ROCHA (Secretária), MARIA AMÉLIA MARCHETTI BORGES (Assessora) e JURACI OLIVEIRA DE LIMA (Secretária), para se deslocarem a cidade de Fortaleza, no período de 23 a 27.09.96, a fim de participarem do X CONGRESSO DE SECRETARIADO JOSÉ CLIBSON COHEN PEREIRA (Arquimensor), para se deslocar ao município de Augusto Coarã, no período de 16 a 20.09.96, a fim de realizar demarcação topográfica PAULO EDSON DA SILVA ALVES (Agrimensor), para se deslocar ao município de Barcarena, no período de 10 a 24.09.96, a fim de dar continuidade aos trabalhos de Coordenação e vistoria agrícola.

ATRIBUIR aos citados servidores diárias nas bases vigentes.

DE-SE CIÊNCIA, PUBLIQUE-SE E CUMPRA-SE.

RONALDO BARATA  
Presidente

**PORTARIA Nº 270 DE 08 DE SETEMBRO DE 1996**

O PRESIDENTE DO INSTITUTO DE TERRAS DO PARÁ-ITERPA, no uso das atribuições que lhe são conferidas pelo artigo 5º letra "b" da Lei Estadual nº 4.584, de 08 de outubro de 1975, e CONSIDERANDO as solicitações feitas através dos memorandos nºs 350/96 de 10.09.96 do DT, 075/96 de 10.09.96 do DCT, 138/96 de 11.09.96 do GP e 361/96 de 13.09.96 do DT,

**RESOLVE**

DESIGNAR os servidores LUIZ PEDRO ALMEIDA DE ABREU (Engº Agrônomo), para se deslocar ao município de Vigia, no dia 14.09.96, a fim de representar o ITERPA em reunião realizada na sede do Vigia Sporting Club, RAIMUNDO HUGO DE MORAES FILHO (Técnico Agrícola), para se deslocar ao município de Igarapé-Açu, no período de 13 a 16.09.96, a fim de realizar vistoria agrícola e apurar litígio possessório. RONALDO BARATA (Presidente), para se deslocar ao município de Altamira/Uruará, nos dias 13 e 14.09.96, a serviço do Orgão. WILLIAMS E SILVA FERNANDES (Engº Agrônomo), para se deslocar ao município de Bragança, nos dias 14 e 15.09.96, a fim de coordenar os trabalhos de campo, convênio INCRA/ITERPA.

ATRIBUIR aos citados servidores diárias nas bases vigentes.

DE-SE CIÊNCIA, PUBLIQUE-SE E CUMPRA-SE.

CARLOS ALBERTO LAMARÃO CORRÊA  
Respondendo pela Presidência  
Portaria nº 00022/95

CP95/0125170-7

#### ACTOS ADMINISTRATIVOS

**PORTARIA Nº 000282 DE 18 DE SETEMBRO DE 1996**

O PRESIDENTE DO INSTITUTO DE TERRAS DO PARÁ-ITERPA, no uso das atribuições que lhe são conferidas pelo art. 5º, alínea "b" da Lei Estadual nº 4584, de 08 de outubro de 1975, combinado com o art. 3º da Lei nº 5810, de 24.01.94;

**RESOLVE:**

**I.** TORNAR SEM EFEITO a designação da servidora MARIA DE FÁTIMA GOMES DE LIMA para presidir a Comissão de Inquérito Administrativo destinada a apurar os fatos relatados no Memorando nº 113/96, de 14/05/96 do Departamento Técnico deste Instituto.

**II.** DESIGNAR a servidora AIRA CELESTE TAVARES PEREIRA, matrícula nº 3168069-010 para substituir a servidora mencionada no item anterior na presidência da referida Comissão de Inquérito Administrativo.

De-se ciência, publique-se e cumpra-se.

RONALDO BARATA  
Presidente CP96/0125153-7

**PORTARIA Nº 281 DE 18 DE SETEMBRO DE 1996**

**I.** CONCEDER de acordo com o Art. nº 77, inciso 2º, da Lei nº 5.810/94, de 24.01.94, Licença Assistência por motivo de doença em pessoa da família a servidora SILVIA JOANA LEMOS DA SILVA, matrícula nº 5078008-015, no período de 01 a 30.09.96.

De-se ciência, publique-se e cumpra-se.

RONALDO BARATA  
Presidente CP96/0125161-8

(Fat. nº 533, Reg. nº 533, Dia: 19/09/96)

### FUNDAÇÃO SANTA CASA DE MISERICÓRDIA DO PARÁ

#### PORTARIA Nº 213/96/CRH

#### SUPRIMENTO DE FUNDOS

**NOME DO SERVIDOR:** SIMONE MIRIAN P.B. GATTI DA ROCHA

**MATRÍCULA Nº:** 3277607-018

**VALOR DO SUPRIMENTO:** R\$ 1.000,00 (Um mil real)

**ELEMENTO DE DESPESA:** 3120 e 3132

**PERÍODO DA APLICAÇÃO:** 30 (trinta) dias CP95/0125194-4

(Fat. nº 520, Reg. nº 520, Dia: 19/09/96)

**COMUNICAÇÃO-A** empresa R.N. CARDOSO MELO, sita Av. Bernardino Sayão, 1813, Belém-PA, I. Est. nº 15181746-4, comunica p/ os fins legais, que foi fundado de seu escritório, no dia 16.09.96 pela manhã, 01 (um) talonário de Notas Fiscais, série 1 de nº 101 a 150 c/ selos fiscais, sem uso, aut. SEFA-1ª RF. nº 1253-0, 16.07.96. x17.09.96

(Fat. nº 528, Reg. nº 528, Dia: 19/09/96)

#### COMPANHIA GRÁFICA E EDITORA GLOBO - GRAFISA

CGC(MF) 04.930.921/0001-04

ASSEMBLÉIA GERAL EXTRAORDINÁRIA

#### CONVOCAÇÃO

São convocados os senhores acionistas a se reunirem em Assembléia Geral Extraordinária a ser realizada no dia 30 de setembro de 1996, às 08:00 horas na sede social à Trav. Djalma Dutra nº 403, nessa cidade, a fim de deliberarem sobre a seguinte Ordem do Dia:

- a) Retificação e ratificação dos assuntos discutidos e aprovados, na AGO/AGE de 09/09/96 e
- b) O que ocorrer.

Belém-Pará, 18 de setembro de 1996  
ALTINO TAVARES PINHEIRO  
Presidente

(Fat. nº 527, Reg. nº 527, Dia: 19/09/96)

A FUNDAÇÃO JESUS BITTENCOURT CONVOCA PARA REUNIÃO DE ASSEMBLÉIA EXTRAORDINÁRIA SEUS DIGNOS MEMBROS DO CONSELHO DIRETOR; ASSUNTO APROVAÇÃO PARA EMISSÃO DE BONUS PARA PRESERVAÇÃO DO MEIO AMBIENTE.

PRESIDENTE  
JOAQUIM DE JESUS DOS ANJOS BITTENCOURT  
BELÉM, 19 DE SETEMBRO DE 1996.

(Fat. nº 529, Reg. nº 529, Dia: 19/09/96)

#### CONSELHO ESTADUAL DE ASSISTÊNCIA SOCIAL - CEAS

#### "RESOLUÇÃO Nº 003/96"

O CONSELHO ESTADUAL DE ASSISTÊNCIA SOCIAL-CEAS, em reunião ordinária, realizada no dia 19 de agosto de 1996, considerando que apenas 18% dos municípios paraenses possuem Conselhos Municipais de Assistência Social instalados, e que a sua inexistência impede o controle social e a prestação de serviços à população, deliberou por estabelecer o prazo de 45 dias para que as Prefeituras Municipais tomem as providências para a sua instalação, posicionando-se junto ao CEAS.

Belém, 01 de agosto de 1996

Sociedade Gestora  
Secretaria de Estado do Trabalho e Promoção Social - SETEPS.

Edval Bernardino Campos  
Conselho Regional de Serviço Social - CRESS

Hildegarda Figueiredo Nunes  
Secretaria de Estado da Agricultura - SAGRI

Raimundo Fernando Moraes  
Sindicato dos Servidores Públicos Civis do Estado do Pará-SEUPB

COORDENAÇÃO PROVISÓRIA  
CONSELHO ESTADUAL DE ASSISTÊNCIA SOCIAL-CEAS

(Fat. nº 517, Reg. nº 517, Dia: 19/09/96)

### TRIBUNAL REGIONAL ELEITORAL

#### CORREGEDORIA REGIONAL ELEITORAL

PROCESSO Nº 997/96-CRE  
AUTOS DE PEDIDO DE PROVIDÊNCIA  
REQUERENTE JADER FONTENELLE BARBALHO

#### DESPACHO

A solicitação de que sejam designados, rotativamente, juizes membros do TRE-PA, para cumprir plantão nos sábados, domingos e feriados, seria desnecessária, diante das providências já adotadas por este E. Tribunal, além do que o presente pedido não tem amparo legal, nem tampouco precedentes em outros Tribunais Regionais Eleitorais do País.

Por tais razões indefiro o pedido.

Belém, 17 de setembro de 1996.

Desembargador ELZAMAN DA CONCEIÇÃO BITTENCOURT  
Corregedor Regional da Justiça Eleitoral - em exercício

PROCESSO Nº 994/96-CRE  
AUTOS DE PEDIDO DE PROVIDÊNCIAS  
REQUERENTE : PARTIDO DA FRENTE LIBERAL (CURUÇA)  
ASSUNTO : REQUER A REALIZAÇÃO DE NOVO SORTEIO  
PARA DEFINIR A ORDEM DOS CANDIDATOS  
MAJORITÁRIOS NA CÉDULA OFICIAL

DESPACHO

Trata-se de pedido de providência, feito pelo Diretório Municipal do Partido da Frente Liberal, por seu Presidente, visando a realização de novo sorteio para definir a ordem dos candidatos a Prefeito de Curuçá, na Cédula Oficial, tendo em vista que no primeiro foi incluído o nome do senhor OSVALDO FELIX NAUAR, que teve o registro de sua candidatura indeferida pelo Juízo da Zona Eleitoral; decisão confirmada pelo E. TRE, em recurso julgado improvido pelo V. Acórdão nº 14.699, de 29.08.96.

A pretensão tem procedência, eis que candidato inelegível ou irrelegível, não pode figurar na Cédula Oficial, eis que poderia gerar dúvida no eleitor, no ato de votação.

Por outro lado, se houve recurso da impugnação indeferida, a MMª Juíza Eleitoral deveria aguardar a decisão da Instância Superior, para, então, proceder o sorteio.

Por tais razões, defiro o pedido, determinando que a MMª Juíza da 9ª Zona Eleitoral proceda a novo sorteio, excluindo o candidato impugnado.

Belém(PA), 17 de setembro de 1996.

Desembargador ELZAMAN DA CONCEIÇÃO BITTENCOURT  
Corregedor Regional da Justiça Eleitoral - em exercício

ACÓRDÃO Nº 14.782

Proc. nº : 1407/96  
Autos de : Mandado de Segurança, com Pedido de Liminar.  
Impetrante : Coligação Melhor Para Belém, por sua advogada, Dra. Celeste Cruz Gomes.  
Autoridade Coatora : Juiz Eleitoral da 1ª Zona - Belém - Dr. Ronaldo Valle.  
Origem : Expediente do Impetrante, datado de 05.09.96.  
Relator : Juiz EDISON MESSIAS DE ALMEIDA

EMENTA: Mandado de Segurança contra ato emanado do MM. Juiz da 1ª Zona - Belém, determinando a retirada do nome do Partido da Reedificação Nacional - PRONA das propagandas veiculadas no horário gratuito da televisão. Configurado o ato ilegal e abusivo. Conhece do Mandado de Segurança e concede o Mandamus para que a impetrante prossiga com sua propaganda eleitoral.

ACORDAM os Juizes Membros do Tribunal Regional do Pará, à unanimidade, conhecer do Mandado de Segurança e conceder o Mandamus para que o impetrante dê prosseguimento a sua propaganda Eleitoral, cassando a decisão impugnada, nos termos do voto do Juiz Relator.

Sala das Sessões do Tribunal Regional Eleitoral do Pará, em 12 de setembro de 1996.

@@ Des. ELZAMAN DA CONCEIÇÃO BITTENCOURT-Presidente, em exercício, Juiz EDISON MESSIAS DE ALMEIDA-Relator, Dr. JOSÉ AUGUSTO TORRES POTIGUAR-Procurador Regional Eleitoral.

Resolução nº 1.710

Proc. nº : 929/96  
Autos de : Pedido de Providências  
Interessado : Partido Socialista Brasileiro-PSB, por seu adv. Dr. Jorge Elias de Carvalho Francês.  
Assunto : Reserva de tempo em emissora geradora de televisão para transmissão de propaganda eleitoral gratuita.  
Origem : Requerimento datado de 08.08.96 do Interessado.  
Relator : Juiz EDISON MESSIAS DE ALMEIDA

EMENTA: Pedido de Providência. Reversa de tempo em emissora geradora de televisão para transmissão de propaganda eleitoral gratuita. Não atendidas as normas regulamentares, indefere-se o pedido.

RESOLVEM os Juizes Membros do Tribunal Regional Eleitoral do Pará, à unanimidade, indeferir o pedido, nos termos do voto do Relator. Sala das Sessões do TRE do Pará, em 10 de setembro de 1996.

@@ Des. MARIA DE NAZARETH BRABO DE SOUZA-Presidente, Juiz EDISON MESSIAS DE ALMEIDA-Relator, Des. ELZAMAN DA CONCEIÇÃO BITTENCOURT, Juíza MARIA HELENA D'ALMEIDA FERREIRA, Juiz PAULO SÉRGIO FROTA E SILVA, Dr. ALMERINDO AUGUSTO DE VASCONCELLOS TRINDADE-Procurador Regional Eleitoral

RESOLUÇÃO Nº 1711

Proc. nº : 1510/96  
Autos de : Averbação de Tempo de Serviço  
Interessada : Antônio Celso Costa de Souza.  
Origem : Requerimento do interessado.  
Relator : Des. Presidente, em exercício, Dr. Elzaman Bittencourt.

EMENTA: Averbação de Tempo de Serviço prestado em atividade privada. Defere-se, para efeito de aposentadoria e disponibilidade.

RESOLVEM os Juizes Membros do Tribunal Regional do Pará, à unanimidade, deferir o pedido, nos termos do voto do Juiz Relator. Sala das Sessões do Tribunal Regional Eleitoral do Pará, em 12 de setembro de 1996.

@@ Des. ELZAMAN DA CONCEIÇÃO BITTENCOURT-Relator-Presidente, em exercício, Juiz EDISON MESSIAS DE ALMEIDA, Juíza MARIA HELENA D'ALMEIDA FERREIRA, Juiz PAULO SÉRGIO FROTA E SILVA, Dr. JOSÉ AUGUSTO TORRES POTIGUAR-Procurador Regional Eleitoral

Proc. nº 1034/96  
Autos de: MEDIDA CAUTELAR COM PEDIDO DE LIMINAR.  
Recorrente: RAMIRO JAIME BENTES, por sua advogada Dra. celeste Cruz Gomes.  
Objeto: Concessão de liminar para que o requerente possa prosseguir com sua campanha eleitoral, até que seja julgado o Recurso Eleitoral.  
Relator: Juiz Paulo Sérgio Frota e Silva.  
Despacho: O presente processo está prejudicado em face do julgamento do recurso. Belém, 12 de setembro de 1996. @ Juiz Paulo Sérgio Frota e Silva - Relator.

AVISO DE LICITAÇÃO

CONVITE Nº 050/96  
OBJETO: Locação de 08 (oito) veículos para este Regional, conforme especificação contida no Anexo I deste Convite.  
SESSÃO DE ABERTURA : dia 27/09/96 às 9:00 horas, à Rua João Dilog, 288, sala 603, 6º andar do Edifício-Sede do TRE/PA.  
OBSERVAÇÃO: As firmas cadastradas na referida especialidade, Interessadas em participar do referido certame, deverão formalizar seu pedido através de requerimento até 24 horas antes da data prevista para apresentação das propostas, anexando cópia autenticada do CRC, conforme § 3º do artigo 22 da Lei 8.666/93. Informações adicionais no endereço supramencionado ou pelo telefone nº: (091) 241-1700, ramal 264 e Telefax nº: (091) 241-1427

Belém-PA, 18 de setembro de 1996

TERESINHA MARGARETH ARAÚJO SABÁT  
Presidente da Comissão Especial de Licitação

PAUTA DE JULGAMENTO

A Secretária Geral do Tribunal Regional Eleitoral do Pará, comunica aos Interessados, em cumprimento ao disposto no art. 271 § 2º do Código Eleitoral, que o Egrégio Plenário desta Corte julgará em sessão de 24.09.96, terça-feira, às 17:30 hs, o seguinte processo:

Proc. 1293/96 - Recurso Eleitoral. Origem: Município de Belém - 1ª Zona Eleitoral. Assunto: Decisão que indeferiu a representação contra a Srª. Elcione Barbalho. Recorrente: Partido dos Trabalhadores - PT, através do seu Delegado Sr. Cláudio Ronaldo Barros Bordalo. Recorrido: Juiz Eleitoral da 1ª Zona - Dr. Ronaldo Valle. Relatora: Juíza Maria Helena d'Almeida Ferreira.

Proc. 779/96  
Autos de: RECURSO ESPECIAL  
Recorrente: RISALDO NEVES DA SILVA

Despacho

Vistos, etc.  
RISALDO NEVES DA SILVA, após decisão desta Presidência de fls. 35/36, que, ante a ausência de pressupostos especiais de admissibilidade, negou seguimento ao apelo de fls. 29/32, manifestado contra o Acórdão 14.506, de 13.08.96, desta Corte de Justiça, que, à unanimidade de votos, não conheceu, por vício de representação, o recurso interposto contra decisão do MM. Juiz da 4ª Zona Eleitoral que declarou nula a dupla filiação partidária do Recorrente, Interpõe, às fls. 39/42, Recurso Especial, com base no art. 276, I, do Código Eleitoral. De início cumpre observar que o recurso é intempestivo. A decisão que lhe negou admissibilidade foi publicada no DOE no dia 29.08.96, enquanto o recurso foi interposto em 06.09.96. Ademais, o apelo não atende as prescrições legais inscritas no art. 276, I, do Código Eleitoral, aliás, os argumentos são os mesmos alinhados na peça de fls. 29/32 que, apreciados ensejaram o despacho denegatório. Ito posto, à vista das razões manifestadas às fls. 35/36, nego seguimento ao recurso. Publique-se. Belém, 16 de setembro de 1996. @ Des. Maria de Nazareth Brabo de Souza - Presidente.

ATO Nº 10.045, de 05.09.96

Assunto: no uso das atribuições legais e tendo em vista o contido no Processo protocolado sob o nº 9326 (48-64), de 22/08/96; DESIGNAR os servidores abaixo identificados para participarem dos Treinamentos de ENTRADA DE DADOS E TOTALIZAÇÃO, os quais serão realizados nos períodos de 09 a 14/09/96 nos Pólos de MARABÁ I e II, SANTARÉM I e II, CONCEIÇÃO DO ARAGUAIA I e II, SÃO MIGUEL DO GUAMÁ I e II, CASTANHAL I e II, CAPANEMA I e II, ANANINDEUA, ABAETETUBA e BELÉM I e II; CONCEDER diárias aos referidos servidores, conforme abaixo discriminado, para atender despesas com alimentação e estada;

CATEGORIAS PARTICIPANTES	PARTICIPANTES POR CATEGORIA	Nº DE DIÁRIAS	VALOR TOTAL POR PESSOA
SERVIDORES - INSTRUTORES C/ FUNÇÃO OU DE NÍVEL SUPERIOR	IVAN DOS SANTOS MELO	7 ½	R\$ 1.237,50
	JOSÉ EDGAR TOCANTINS MELO	7 ½	R\$ 1.237,50
	WALBER JOAQUIM DOS REMEDIOS	7 ½	R\$ 1.237,50
	WAGNER DE OLIVEIRA SANTOS	6	R\$ 990,00
	SERGIO ANGELO CAMPOS ALVES	6	R\$ 990,00
SERVIDORES - JUNIOR	DANIEL DE LIMA SILVA JUNIOR	7 ½	R\$ 990,00
	SALOMÃO FERNANDES DE FREITAS JUNIOR	7 ½	R\$ 990,00
INSTRUTORES SEM FUNÇÃO E DE NÍVEL INTERMEDIÁRIO	FAUSTINO CASTRO ALVES JUNIOR	7 ½	R\$ 990,00
	RICARDO DE FARIAS SANTOS	7 ½	R\$ 990,00
	EMERSON DIAS DA SILVA	7 ½	R\$ 990,00
	CLAYTON FARIAS DE ABALDE	7 ½	R\$ 990,00
	LINDALVO GONZAGA DE ALCANTARA NETO	7 ½	R\$ 990,00
AGENTES DE SEGURANÇA (MOTORISTAS)	CARLOS ROBERTO ROCHA DA CRUZ	7 ½	R\$ 990,00
	MARCO ANTONIO FAGUNDES DE MORAES	7 ½	R\$ 990,00
	LUIZ CARLOS DA SILVA	1	R\$ 132,00
TOTAL GERAL	OMAR LAMBEIRA COSTA	1	R\$ 132,00
	CLAUDIO LUIZ SANTOS SILVA	2 ½	R\$ 330,00
			R\$ 15.196,50

DETERMINAR o pagamento das despesas através de Recursos da União - Programa Processamento de Dados.  
@ Des. CARLOS FERNANDO DE SOUZA GONÇALVES  
Presidente, em exercício

ATO Nº 10.061, de 06.09.96

Assunto: no uso das atribuições legais e tendo em vista o contido no Processo protocolado sob o nº 10.257(48-138), de 04.09.96; DESIGNAR o servidor MARCELO JOSÉ PEREIRA CARVALHO, Contador, para participar do Treinamento em SIARFI, que se realizará no período de 09 a 13.09.96; na cidade de Brasília-DF; CONCEDER, com base no Parecer nº 529/96-CCI, de 05.09.96 da CCI deste Tribunal, ao referido servidor 5 ½ (cinco e meia) diárias no valor total de R\$ 907,50 (novecentos e sete reais e cinquenta centavos), para atender despesas com alimentação e estada; DETERMINAR o pagamento das despesas através do Recurso do Programa "Coordenação, Supervisão e Manutenção do Processo Eleitoral", elemento 3490.14.00.

ATO Nº 10.072, de 09.09.96

Assunto: com base no art. 23, item 10 do Regimento Interno; DESIGNAR os servidores abaixo relacionados, para substituírem os respectivos titulares durante o afastamento dos mesmos, 1, FRANKLIN TAVARES NASCIMENTO, Agente de Segurança Judiciária, para responder pela Função de Auxiliar Especializado do Gabinete da SA, no período de 06 a 12.09.96; 2, SANDRO MARCELO ATI TADAJESKY, Assistente da Seção de Produção e Suporte, para responder pela Chefia da mesma, no período de 08 a 15.09.96; 3, ROSANA DE NAZARÉ MENEZES MATOS, Operador de Computação, para responder pela Assistência da Seção de Produção e Suporte, no período de 08 a 15.09.96.

ATO Nº 10.117, de 12.09.96

Assunto: com base no art. 23, item 18 do Regimento Interno, e à vista do Processo protocolado sob o nº 10.394(48-148), de 05.09.96; CONCEDER a servidora requisitada VERA LÚCIA ABRANTES SILVA, 120 (cento e vinte) dias de Licença à Gestante, de acordo com o art. 207, da Lei nº 8.112/90, a partir de 23.08.96.

ATO Nº 10.123, de 13.09.96

Assunto: com base no art. 23, item 10 do Regimento Interno, em cumprimento ao decidido em Sessão Plenária de 10.09.96; 01, DESIGNAR o Sr. ANTÔNIO MARIA FRANCO COSTA, para responder pela Chefia do Cartório da 14ª Zona

(Vizeu), durante o afastamento da titular, 02. CONVALIDAR os atos praticados pelo referido servidor, no exercício das funções de Chefe de Cartório da mencionada Zona Eleitoral.

**ATO Nº 10.124, de 13.09.96**

Assunto: com base no art. 23, item 10 do Regimento Interno, em cumprimento do decidido em Sessão Plenária de 12.09.96; 01. DESIGNAR a Dra. DIRACY NUNES ALVES, para responder pelo expediente da 56ª Zona Eleitoral (Iupiranga), até ulterior deliberação.

**ATO Nº 10.125, de 13.09.96**

Assunto: com base no art. 23, item 10 do Regimento Interno, em cumprimento do decidido em Sessão Plenária de 12.09.96; 01. DESIGNAR o Dr. LUIZ ERNANE FERREIRA RIBEIRO MALATO, para exercer as funções de Juiz Eleitoral da 45ª Zona (Oeiras do Pará), na qualidade de titular, até ulterior deliberação.

**ATO Nº 10.133, de 16.09.96**

Assunto: com base no art. 23, item 10 do Regimento Interno; DESIGNAR a servidora MARIA CECILIA BASTOS DE MEDEIROS, Assistente da Seção de Protocolo Geral, para responder, cumulativamente, pela respectiva Seção, no período de 06 a 14.09.96.

**PORTARIA Nº 1056**

A PRESIDENTE DO TRIBUNAL REGIONAL ELEITORAL DO PARÁ, no uso das atribuições legais e regimentais, e tendo em vista o que consta do Processo de Avaliação TRE/SRH nº 4016(47-253), de 29.04.96,

**RESOLVE:**

HOMOLOGAR a aprovação do Estágio Probatório dos servidores AIDA SILVANA BARBOSA VARELA, ocupante do cargo de Técnico Judiciário; JOSÉ HENRIQUE MODESTO DE LIMA e JOSÉ EDVALDO PEREIRA SALES, ocupantes do cargo de Auxiliar Judiciário; LETICIA MACHADO MOURA e CHRISTIANE SANTOS SOUZA, ocupantes do cargo de Atendente Judiciário do Quadro Permanente da Secretaria deste Tribunal, nos termos do § 1º do Art. 20, da Lei nº 8112/90.

Publique-se e registre-se.  
@Des. MARIA DE NAZARETH BRABO DE SOUZA  
Presidente

**ATO Nº 10.055**

A PRESIDENTE DO TRIBUNAL REGIONAL ELEITORAL DO PARÁ, no uso das atribuições que lhe são conferidas e à vista do expediente protocolado sob o nº 9326 (48-64) de 22/08/96,

**RESOLVE**

CONCEDER passagens aéreas aos servidores deste Regional, RICARDO DE FARIAS SANTOS, Programador e EMERSON DIAS DA SILVA, Perfurador-Digitador, no trecho Belém/Marabá/Belém, para participarem como instrutores dos Treinamentos de Entrada de Dados e de Totalização, a se realizarem no período de 09 a 14 do corrente ano, naquela cidade, determinando o pagamento da despesa pela Dotação - Programa Especialização e Aperfeiçoamento, Natureza da Despesa - 3490.33.00 - Passagens, cuja efetivação será comprovada através da devolução dos bilhetes de passagem, conforme IN 14/88 - STN.

Publique-se, registre-se e cumpra-se.  
Gabinete da Presidência, em 05 de setembro de 1996.

@Des. CARLOS FERNANDO DE SOUZA GONÇALVES  
Presidente, em exercício

**ATO Nº 10.056**

A PRESIDENTE DO TRIBUNAL REGIONAL ELEITORAL DO PARÁ, no uso das atribuições que lhe são conferidas e à vista do expediente protocolado sob o nº 9326 (48-64) de 22/08/96,

**RESOLVE**

CONCEDER passagens aéreas aos servidores deste Regional, JOSÉ EDGAR TOCANTINS MELO, Chefe da Seção de Produção e Suporte e SALOMÃO FERNANDES DE FREITAS JÚNIOR, Programador, no trecho Belém/Santarém/Belém, para participarem como instrutores dos Treinamentos de Entrada de Dados e de Totalização, a se realizarem no período de 09 a 14 do corrente ano, naquela cidade, determinando o pagamento da despesa pela Dotação - Programa Especialização e Aperfeiçoamento, Natureza da Despesa - 3490.33.00 - Passagens, cuja efetivação será comprovada através da devolução dos bilhetes de passagem, conforme IN 14/88 - STN.

Publique-se, registre-se e cumpra-se.  
Gabinete da Presidência, em 05 de setembro de 1996.

@Des. CARLOS FERNANDO DE SOUZA GONÇALVES  
Presidente, em exercício

**ATO Nº 10.057**

A PRESIDENTE DO TRIBUNAL REGIONAL ELEITORAL DO PARÁ, no uso das atribuições que lhe são conferidas e à vista do expediente protocolado sob o nº 9326 (48-64) de 22/08/96,

**RESOLVE**

CONCEDER passagens aéreas aos servidores deste Regional, CARLOS ROBERTO ROCHA DA CRUZ, Perfurador-Digitador e MARCO ANTONIO FAGUNDES DE MORAES, Programador, no trecho Belém/Conceição do Araguaia/Belém, para participarem como instrutores dos Treinamentos de Entrada de Dados e de Totalização, a se realizarem no período de 09 a 14 do corrente ano, naquela cidade, determinando o pagamento da despesa pela Dotação - Programa Especialização e Aperfeiçoamento, Natureza da Despesa - 3490.33.00 - Passagens, cuja efetivação será comprovada através da devolução dos bilhetes de passagem, conforme IN 14/88 - STN.

Publique-se, registre-se e cumpra-se.  
Gabinete da Presidência, em 05 de setembro de 1996.

@Des. CARLOS FERNANDO DE SOUZA GONÇALVES  
Presidente, em exercício

**ATO Nº 10.092**

A PRESIDENTE DO TRIBUNAL REGIONAL ELEITORAL DO PARÁ, no uso das atribuições que lhe são conferidas pelo art. 23, item 21 do Regimento Interno e à vista do que dispõe a Lei 8.666/93,

**RESOLVE**

CONCEDER à Dra. DIRACY NUNES ALVES, MM, Juíza da 45ª Zona Eleitoral - OEIRAS DO PARÁ/PA, Suprimento de Fundos no valor de R\$ 1.475,39 (um mil, quatrocentos e setenta e cinco reais e trinta e nove centavos), para atender despesas com fretamento de veículos a serem utilizados para transporte de material eleitoral e alimentação nas Eleições Municipais/96, com prazo de aplicação até o dia 10/10/96 e prestação de contas até o dia 30/10/96, determinando o pagamento da despesa pela DOTAÇÃO - Programa Coordenação, Supervisão e Manutenção do Processo Eleitoral, Natureza da Despesa 3490.36.00 - Outros Serviços de Terceiros-PF.

Publique-se, registre-se e cumpra-se.  
Gabinete da Presidência, em 11 de setembro de 1996.

@Desa. MARIA DE NAZARETH BRABO DE SOUZA  
Presidente

**ATO Nº 10.094**

A PRESIDENTE DO TRIBUNAL REGIONAL ELEITORAL DO PARÁ, no uso das atribuições que lhe são conferidas pelo art. 23, item 21 do Regimento Interno e à vista do que dispõe a Lei 8.666/93,

**RESOLVE**

CONCEDER ao Dr. PAULO ROBERTO FERREIRA VIEIRA, MM, Juiz da 54ª Zona Eleitoral - SENADOR JOSÉ PORTÍRIO/PA, Suprimento de Fundos no valor de R\$ 1.436,80 (um mil, quatrocentos e trinta e seis reais e oitenta centavos), para atender despesas com fretamento de veículos a serem utilizados para transporte de material eleitoral e alimentação nas Eleições Municipais/96, com prazo de aplicação até o dia 10/10/96 e prestação de contas até o dia 30/10/96, determinando o pagamento da despesa pela DOTAÇÃO - Programa Coordenação, Supervisão e Manutenção do Processo Eleitoral, Natureza da Despesa 3490.36.00 - Outros Serviços de Terceiros-PF.

Publique-se, registre-se e cumpra-se.  
Gabinete da Presidência, em 11 de setembro de 1996.

@Desa. MARIA DE NAZARETH BRABO DE SOUZA  
Presidente

**ATO Nº 10.095**

A PRESIDENTE DO TRIBUNAL REGIONAL ELEITORAL DO PARÁ, no uso das atribuições que lhe são conferidas pelo art. 23, item 21 do Regimento Interno e à vista do que dispõe a Lei 8.666/93,

**RESOLVE**

CONCEDER à Dra. ALDA GESSYANE MONTEIRO DE SOUZA, MM, Juíza da 78ª Zona Eleitoral - MOCAJUBA/PA, Suprimento de Fundos no valor de R\$ 1.017,56 (um mil, dezessete reais e cinquenta e seis centavos), para atender despesas com fretamento de veículos a serem utilizados para transporte de material eleitoral e alimentação nas Eleições Municipais/96, com prazo de aplicação até o dia 10/10/96 e prestação de contas até o dia 30/10/96, determinando o pagamento da despesa pela DOTAÇÃO - Programa Coordenação, Supervisão e Manutenção do Processo Eleitoral, Natureza da Despesa 3490.36.00 - Outros Serviços de Terceiros-PF.

Publique-se, registre-se e cumpra-se.  
Gabinete da Presidência, em 11 de setembro de 1996.

@Desa. MARIA DE NAZARETH BRABO DE SOUZA  
Presidente

**ATO Nº 10.096**

A PRESIDENTE DO TRIBUNAL REGIONAL ELEITORAL DO PARÁ, no uso das atribuições que lhe são conferidas e à vista do expediente protocolado sob o nº 10.451 (48-153) de 06/09/96,

**RESOLVE**

CONCEDER passagens aéreas aos servidores deste Regional, ARNALDO ROCHA DUARTE, Analista de Sistemas e SANDRO MARCELO ATI TADAIESKY, Assistente da Seção de Produção e Suporte, no trecho Belém/São Paulo/Belém, para participarem no TRE/SP, de Treinamento de Instalação e Operação do Ambiente de Totalização em Rede Windows - NT, a se realizar no dia 15 de setembro do corrente ano, determinando o pagamento da despesa pela Dotação - Programa Especialização e Aperfeiçoamento, Natureza da Despesa - 3490.33.00 - Passagens, cuja efetivação será comprovada através da devolução dos bilhetes de passagem, conforme IN 14/88 - STN.

Publique-se, registre-se e cumpra-se.  
Gabinete da Presidência, em 11 de setembro de 1996.

@Desa. MARIA DE NAZARETH BRABO DE SOUZA  
Presidente

**ATO Nº 10.098**

A PRESIDENTE DO TRIBUNAL REGIONAL ELEITORAL DO PARÁ, no uso das atribuições que lhe são conferidas pelo art. 23, item 10 do Regimento Interno e à vista do que dispõe a Lei 8.666 de 21/06/93,

**RESOLVE**

AUTORIZAR a Diretoria Geral desta Corte, a tomar as providências necessárias à realização da Licitação nº 050, modalidade CONVITE, objetivando a locação de 08 (oito) veículos para este Regional.

Publique-se, registre-se e cumpra-se.  
Gabinete da Presidência, em 11 de setembro de 1996.

@Desa. MARIA DE NAZARETH BRABO DE SOUZA  
Presidente

**ATO Nº 10.099**

A PRESIDENTE DO TRIBUNAL REGIONAL ELEITORAL DO PARÁ, no uso das atribuições que lhe são conferidas pelo art. 23, item 10 do Regimento Interno e à vista do que dispõe a Lei 8.666 de 21/06/93,

**RESOLVE**

DESIGNAR os servidores TERESINHA MARGARETH ARAÚJO SABAT, Assessora da Diretoria Geral; JOSÉ FLÁVIO LIMA DA ROCHA, Coordenador de Material e Patrimônio e MICHELE BAPTISTA LUIZ, Assistente de Gabinete, para em comissão, sob a presidência da primeira, promoverem a Licitação nº 050, modalidade CONVITE, objetivando a locação de 08 (oito) veículos para este Regional.

Publique-se, registre-se e cumpra-se.  
Gabinete da Presidência, em 11 de setembro de 1996.

@Desa. MARIA DE NAZARETH BRABO DE SOUZA  
Presidente

**ATO Nº 10.106**

A PRESIDENTE DO TRIBUNAL REGIONAL ELEITORAL DO PARÁ, no uso de suas atribuições e,

Considerando o impedimento do servidor designado para compor a Comissão de Licitação, através do ATO nº 10.008/96, conforme consta nos autos de protocolo nº 9938(48-113), de 30/08/96,

**RESOLVE**

SUBSTITUIR o servidor JOSÉ DE RIBAMAR FRANÇA SILVA, na presidência de Licitações nos municípios de Cametá e Oeiras do Pará, pelos servidores JOSÉ GUILHERME TEIXEIRA DA MATTA BACELAR, Auxiliar Especializado, para atuar no município de Cametá e SANDRO ROBERTO DE OLIVEIRA SANTOS, Atendente Judiciário, no município de Oeiras do Pará, no período de 13 a 16/09/96.

Publique-se, registre-se e cumpra-se.  
Gabinete da Presidência, em 11 de setembro de 1996.

@Desa. MARIA DE NAZARETH BRABO DE SOUZA  
Presidente

**ATO Nº 10.107**

A PRESIDENTE DO TRIBUNAL REGIONAL ELEITORAL DO PARÁ, no uso das atribuições que lhe são conferidas pelo art. 23, item 21 do Regimento Interno e à vista do que dispõe a Lei 8.666/93,

**RESOLVE**

CONCEDER ao servidor JOSÉ GUILHERME TEIXEIRA DA MATTA BACELAR, Auxiliar Especializado deste Regional, Suprimento de Fundos no valor de R\$ 100,00 (cem reais), para atender despesas emergenciais de pronto pagamento, referentes às Eleições Municipais/96, constituindo-se de fretes, passagens e outras decorrentes dos processos licitatórios a serem realizados nas Zonas Eleitorais do Interior compreendendo o município de Cametá, com prazo de aplicação até o dia 20/09/96 e prestação de contas até o dia 30/09/96, determinando o pagamento da despesa pela DOTAÇÃO - Programa Coordenação, Supervisão e Manutenção do Processo Eleitoral, Natureza da Despesa 3490.39.00 - Outros Serviços de Terceiros-PJ.

Publique-se, registre-se e cumpra-se.  
Gabinete da Presidência, em 11 de setembro de 1996.

@Desa. MARIA DE NAZARETH BRABO DE SOUZA  
Presidente

**ATO Nº 10.108**

A PRESIDENTE DO TRIBUNAL REGIONAL ELEITORAL DO PARÁ, no uso das atribuições que lhe são conferidas pelo art. 23, item 21 do Regimento Interno e à vista do que dispõe a Lei 8.666/93,

**RESOLVE**

CONCEDER à servidora VILARETE DE ALMEIDA OLIVEIRA, Assistente da Seção de Controle e Registro de Partidos deste Regional, Suprimento de Fundos no valor de R\$ 100,00 (cem reais), para atender despesas emergenciais de pronto pagamento, referentes às Eleições Municipais/96, constituindo-se de fretes, passagens e outras decorrentes dos processos licitatórios a serem realizados nas Zonas Eleitorais do Interior compreendendo o município de Breves/PA, com prazo de aplicação até o dia 20/09/96 e prestação de contas até o dia 30/09/96, determinando o pagamento da despesa pela DOTAÇÃO - Programa Coordenação, Supervisão e Manutenção do Processo Eleitoral, Natureza da Despesa 3490.39.00 - Outros Serviços de Terceiros-PJ.

Publique-se, registre-se e cumpra-se.  
Gabinete da Presidência, em 11 de setembro de 1996.

@Desa. MARIA DE NAZARETH BRABO DE SOUZA  
Presidente

**ATO Nº 10.111**

A PRESIDENTE DO TRIBUNAL REGIONAL ELEITORAL DO PARÁ, no uso das atribuições que lhe são conferidas pelo art. 23, item 21 do Regimento Interno e à vista do que dispõe a Lei 8.666/93,

**RESOLVE**

CONCEDER ao servidor HARLEY SILVA LOPES, Atendente Judiciário deste Regional, Suprimento de Fundos no valor de

RS 100,00 (cem reais), para atender despesas emergenciais de pronto pagamento, referentes às Eleições Municipais/96, constituindo-se de fretes, passagens e outras decorrentes dos processos licitatórios a serem realizados nas Zonas Eleitorais do Interior compreendendo o município de Afuá-PA, com prazo de aplicação até o dia 20/09/96 e prestação de contas até o dia 30/09/96, determinando o pagamento da despesa pela DOTAÇÃO - Programa Coordenação, Supervisão e Manutenção do Processo Eleitoral, Natureza da Despesa 3490.39.00 - Outros Serviços de Terceiros-PJ.

Publique-se, registre-se e cumpra-se.  
Gabinete da Presidência, em 11 de setembro de 1996.

@Desa. MARIA DE NAZARETH BRABO DE SOUZA  
Presidente

## A T O N° 10.112

A PRESIDENTE DO TRIBUNAL REGIONAL ELEITORAL DO PARÁ, no uso das atribuições que lhe são conferidas pelo art. 23, item 21 do Regimento Interno e à vista do que dispõe a Lei 8.666/93,

## R E S O L V E

CONCEDER ao servidor IVAR ASSIS DO NASCIMENTO, Assistente da Seção de Inativos e Pensionistas deste Regional, Suprimento de Fundos no valor de R\$ 100,00 (cem reais), para atender despesas emergenciais de pronto pagamento, referentes às Eleições Municipais/96, constituindo-se de fretes, passagens e outras decorrentes dos processos licitatórios a serem realizados nas Zonas Eleitorais do Interior compreendendo o município de Chaves-PA, com prazo de aplicação até o dia 20/09/96 e prestação de contas até o dia 30/09/96, determinando o pagamento da despesa pela DOTAÇÃO - Programa Coordenação, Supervisão e Manutenção do Processo Eleitoral, Natureza da Despesa 3490.39.00 - Outros Serviços de Terceiros-PJ.

Publique-se, registre-se e cumpra-se.  
Gabinete da Presidência, em 11 de setembro de 1996.

@Desa. MARIA DE NAZARETH BRABO DE SOUZA  
Presidente

## A T O N° 10.113

A PRESIDENTE DO TRIBUNAL REGIONAL ELEITORAL DO PARÁ, no uso das atribuições que lhe são conferidas pelo art. 23, item 21 do Regimento Interno e à vista do que dispõe a Lei 8.666/93,

## R E S O L V E

CONCEDER ao servidor SANDRO ROBERTO DE OLIVEIRA SANTOS, Atendente Judiciário deste Regional, Suprimento de Fundos no valor de R\$ 100,00 (cem reais), para atender despesas emergenciais de pronto pagamento, referentes às Eleições Municipais/96, constituindo-se de fretes, passagens e outras decorrentes dos processos licitatórios a serem realizados nas Zonas Eleitorais do Interior compreendendo o município de Oeiras do Pará-PA, com prazo de aplicação até o dia 20/09/96 e prestação de contas até o dia 30/09/96, determinando o pagamento da despesa pela DOTAÇÃO - Programa Coordenação, Supervisão e Manutenção do Processo Eleitoral, Natureza da Despesa 3490.39.00 - Outros Serviços de Terceiros-PJ.

Publique-se, registre-se e cumpra-se.  
Gabinete da Presidência, em 11 de setembro de 1996.

@Desa. MARIA DE NAZARETH BRABO DE SOUZA  
Presidente

## A T O N° 10.119

O PRESIDENTE DO TRIBUNAL REGIONAL ELEITORAL DO PARÁ, em exercício, no uso das atribuições que lhe são conferidas pelo art. 23, item 21 do Regimento Interno e à vista do que dispõe a Lei 8.666/93,

## R E S O L V E

CONCEDER ao Dr. CLÁUDIO HENRIQUE LOPES RENDEIRO, MM. Juiz da 7ª Zona Eleitoral - URUARÁ/PA, Suprimento de Fundos no valor de R\$ 1.321,92 (um mil, trezentos e vinte e um reais e noventa e dois centavos), para atender despesas com fornecimento de alimentação para as mesas receptoras e Junta Apuradora nas Eleições Municipais/96, com prazo de aplicação até o dia 10/10/96 e prestação de contas até o dia 30/10/96, determinando o pagamento da despesa pela DOTAÇÃO - Programa Coordenação, Supervisão e Manutenção do Processo Eleitoral, Natureza da Despesa 3490.36.00 - Outros Serviços de Terceiros-PF.

Publique-se, registre-se e cumpra-se.  
Gabinete da Presidência, em 12 de setembro de 1996.

@Des. ELZAMAN DA CONCEIÇÃO BITTENCOURT  
Presidente, em exercício

## A T O N° 10.120

O PRESIDENTE DO TRIBUNAL REGIONAL ELEITORAL DO PARÁ, em exercício, no uso das atribuições que lhe são conferidas pelo art. 23, item 21 do Regimento Interno e à vista do que dispõe a Lei 8.666/93,

## R E S O L V E

CONCEDER ao Dr. MAIRTON MARQUES CARNEIRO, MM. Juiz da 8ª Zona Eleitoral - VIGIA/PA, Suprimento de Fundos no valor de R\$ 537,60 (quinhentos e trinta e sete reais e sessenta centavos), para atender despesas com fornecimento de alimentação para as mesas receptoras e Junta Apuradora nas Eleições Municipais/96, com prazo de aplicação até o dia 10/10/96 e prestação de contas até o dia 30/10/96, determinando o pagamento da despesa pela DOTAÇÃO - Programa Coordenação, Supervisão e

Manutenção do Processo Eleitoral, Natureza da Despesa 3490.36.00 - Outros Serviços de Terceiros-PF.

Publique-se, registre-se e cumpra-se.  
Gabinete da Presidência, em 12 de setembro de 1996.

@Des. ELZAMAN DA CONCEIÇÃO BITTENCOURT  
Presidente, em exercício

## A T O N° 10.122

O PRESIDENTE DO TRIBUNAL REGIONAL ELEITORAL DO PARÁ, em exercício, no uso das atribuições que lhe são conferidas pelo art. 23, item 21 do Regimento Interno e à vista do que dispõe a Lei 8.666/93,

## R E S O L V E

CONCEDER ao servidor MAURO GUIMARÃES SANTOS, Assistente da Seção de Legislação e Normas deste Regional, Suprimento de Fundos no valor de R\$ 200,00 (duzentos reais), para atender despesas emergenciais de pronto pagamento, referentes às Eleições Municipais/96, constituindo-se de fretes, passagens e outras decorrentes dos processos licitatórios a serem realizados nas Zonas Eleitorais do Interior compreendendo o município de Gurupá/PA, com prazo de aplicação até o dia 20/09/96 e prestação de contas até o dia 30/09/96, determinando o pagamento da despesa pela DOTAÇÃO - Programa Coordenação, Supervisão e Manutenção do Processo Eleitoral, Natureza da Despesa 3490.39.00 - Outros Serviços de Terceiros-PJ.

Publique-se, registre-se e cumpra-se.  
Gabinete da Presidência, em 13 de setembro de 1996.

@Des. ELZAMAN DA CONCEIÇÃO BITTENCOURT  
Presidente, em exercício

## A T O N° 10.123

A PRESIDENTE DO TRIBUNAL REGIONAL ELEITORAL DO PARÁ, no uso das atribuições que lhe são conferidas pelo art. 23, item 10 do Regimento Interno e à vista do que dispõe a Lei 8.666 de 21/06/93,

## R E S O L V E

AUTORIZAR a Diretoria Geral desta Corte, a tomar as providências necessárias à realização da Licitação nº 051, modalidade CONVITE, objetivando a aquisição de máquinas de escrever eletrônicas para atender as necessidades das Zonas Eleitorais do Interior do Estado.

Publique-se, registre-se e cumpra-se.  
Gabinete da Presidência, em 16 de setembro de 1996.

@Desa. MARIA DE NAZARETH BRABO DE SOUZA  
Presidente

## A T O N° 10.129

A PRESIDENTE DO TRIBUNAL REGIONAL ELEITORAL DO PARÁ, no uso das atribuições que lhe são conferidas pelo art. 23, item 10 do Regimento Interno e à vista do que dispõe a Lei 8.666 de 21/06/93,

## R E S O L V E

DESIGNAR os servidores deste Regional TERESINHA MARGARETH ARAUJO SABÁT, Assessora da Diretoria Geral; MICHELE BAPTISTA LUIZ, Assistente de Gabinete e HARLEY SILVA LOPES, Atendente Judiciário, para em comissão, sob a presidência da primeira, promoverem a Licitação nº 051, modalidade CONVITE, objetivando a aquisição de máquinas de escrever eletrônicas para atender as necessidades das Zonas Eleitorais do Interior do Estado.

Publique-se, registre-se e cumpra-se.  
Gabinete da Presidência, em 16 de setembro de 1996.

@Desa. MARIA DE NAZARETH BRABO DE SOUZA  
Presidente

## A T O N° 10.130

A PRESIDENTE DO TRIBUNAL REGIONAL ELEITORAL DO PARÁ, no uso das atribuições que lhe são conferidas pelo art. 23, item 10 do Regimento Interno e à vista do que dispõe a Lei 8.666 de 21/06/93,

## R E S O L V E

AUTORIZAR a Diretoria Geral desta Corte, a tomar as providências necessárias à realização da Licitação nº 052, modalidade CONVITE, objetivando a substituição das esquadrias de madeira e de alumínio e reforma da sala dos Agentes de Segurança Judiciária deste Regional.

Publique-se, registre-se e cumpra-se.  
Gabinete da Presidência, em 16 de setembro de 1996.

@Desa. MARIA DE NAZARETH BRABO DE SOUZA  
Presidente

## A T O N° 10.131

A PRESIDENTE DO TRIBUNAL REGIONAL ELEITORAL DO PARÁ, no uso das atribuições que lhe são conferidas pelo art. 23, item 10 do Regimento Interno e à vista do que dispõe a Lei 8.666 de 21/06/93,

## R E S O L V E

DESIGNAR os servidores JOSÉ FLÁVIO LIMA DA ROCHA, Coordenador de Material e Patrimônio; LEONARDO TAKESHI KOBAYASHI, Auxiliar Judiciário (TRERR) e SÉRGIO AUGUSTO DE SOUZA LEAL, Assistente da Seção de Administração, de Edifício, para em comissão, sob a presidência do primeiro, promoverem a Licitação nº 052, modalidade CONVITE, objetivando a substituição das esquadrias de madeira e de alumínio e reforma da sala dos Agentes de Segurança Judiciária deste Regional.

Publique-se, registre-se e cumpra-se.  
Gabinete da Presidência, em 16 de setembro de 1996.

@Desa. MARIA DE NAZARETH BRABO DE SOUZA  
Presidente

## A T O N° 10.132

A PRESIDENTE DO TRIBUNAL REGIONAL ELEITORAL DO PARÁ, no uso de suas atribuições e,

Considerando o impedimento dos servidores designados para comporem a Comissão de Guarda e Armazenamento das Urnas Eletrônicas, através do ATO nº 9910/96, conforme consta nos autos de protocolo nº 8200(47-573), de 02/08/96,

## R E S O L V E

SUBSTITUIR os servidores SANDRO MARCELO ATI TADAJESKY e WAGNER DE OLIVEIRA SANTOS, como membros da Comissão supracitada, pelos servidores SÉRGIO ÂNGELO CAMPOS ALVES, Analista de Sistemas e MARIA JOSÉ DA CONCEIÇÃO MENDONÇA, Servidora Requisitada, respectivamente.

Publique-se, registre-se e cumpra-se.  
Gabinete da Presidência, em 16 de setembro de 1996.

@Desa. MARIA DE NAZARETH BRABO DE SOUZA  
Presidente

**PARTIDO SOCIAL CRISTÃO - PSC**  
**COMISSÃO DIRETORA REGIONAL PROVISÓRIA**  
**MÊS: AGOSTO / 96**  
**BALANÇO FINANCEIRO**

RECEITA		DESPESA	
DISCRIMINAÇÃO	VALORES	DISCRIMINAÇÃO	VALORES
<b>RECEITAS CORRENTES</b>		<b>ORÇAMENTÁRIA</b>	
Transferências Correntes		Serviços de Terceiros.....	84,86
Participações (Quotas Recebidas do Diretório Nacional).....	0,00	<b>TOTAL DE DESPESA ORÇAMENTÁRIA.....</b>	<b>84,86</b>
<b>RECEITAS DIVERSAS</b>		<b>EXTRA-ORÇAMENTÁRIA</b>	
De Contribuintes.....	3,00	MATERIAL DE CONSUMO	0,00
<b>TOTAL DA RECEITA DO MÊS.....</b>	<b>3,00</b>	<b>TOTAL GERAL DA DESPESA.....</b>	<b>84,86</b>
<b>SALDO TRANSFERIDO DO Mês Julho / 96.....</b>	<b>152,75</b>	<b>SALDO QUE SE TRANSFERE PARA O MÊS 09 / 96 DISPONÍVEL</b>	
		Caixa.....	57,14
		Banco c/c 859-36.....	13,75
	<b>155,75</b>		<b>155,75</b>

Agostinho Linhares de Souza  
Presidente da Comissão Diretora  
Regional Provisória PSC-Pará

Agostinho Linhares de Souza  
Presidente da Comissão Diretora  
Regional Provisória PSC-Pará

PARTIDO SOCIALISTA BRASILEIRO - PSB  
DEMONSTRATIVO DAS VARIAÇÕES PATRIMONIAIS EM 31/09/96

ATIVO			PASSIVO		
TÍTULO	R\$	R\$	TÍTULO	R\$	R\$
RESULT. DA EXEC. ORÇAMENTARIA			RESULT. DA EXEC. ORÇAMENTARIA		
RECEITA ORÇAMENTARIA			DESPESA ORÇAMENTARIA		
Receitas Correntes	3.230,00		Despesas Correntes		
Receita de Contribuição	3.230,00		Despesas de Custeio	3.215,56	
Receita Patrimonial	0,00		Transferências Correntes	0,00	3.215,56
Outras Receitas Correntes	0,00	3.230,00	Despesas de Capital		
Receitas de Capital			Investimentos Financeiros		0,00
Alienação de Bens	0,00	3.230,00			
MUTUOS PATRIMONIAIS			Resultado Patrimonial		14,44
Aquisição de Bens Móveis		0,00			
TOTAL		3.230,00	TOTAL		3.230,00

VarOPB.Lst

CARMEN BRUNO MACHADO  
Contadora - CAC/PA 7017  
CPF 027.974.752-91

*[Assinatura]*  
Presidente do Diretório  
Regional do PSB/PA

*[Assinatura]*  
Tesoureira do Diretório  
Regional do PSB/PA

PARTIDO SOCIALISTA BRASILEIRO - PSB  
DEMONSTRAÇÃO DAS ORIGENS E APLICAÇÕES DOS RECURSOS EM 31/09/96

TÍTULO DAS CONTAS	FUNDO PARTIDÁRIO	OUTROS RECURSOS	TOTAL (3+)
1 - RECEITAS		3.230,00	3.230,00
DOAÇÕES E CONTRIBUIÇÕES		3.230,00	3.230,00
Recursos de Pessoas Físicas		3.230,00	3.230,00
Recursos de Pessoas Jurídicas		0,00	0,00
Transferências Financeiras Encobertas			
FUNDO PARTIDÁRIO			
Cotas Recebidas			
RECEITAS FINANCEIRAS		0,00	0,00
Rendas de Aplicações		0,00	0,00
OUTRAS RECEITAS			
Vendas de Bens de Uso			
2 - DESPESAS		2.215,56	2.215,56
DESPESAS OPERACIONAIS		2.215,56	2.215,56
Despesas com pessoal		0,00	0,00
Encargos Sociais		0,00	0,00
Impostos e Taxas		0,00	0,00
Alugueiros		1.000,00	1.000,00
Despesas de Viagens		0,00	0,00
Honorários Profissionais		0,00	0,00
Locações de Bens Móveis		0,00	0,00
Despesas Postais		0,00	0,00
Materiais de Expediente		335,79	335,79
Despesas com Veículos		325,00	325,00
Serviços Prestados por Terceiros		150,00	150,00
Materiais Impressos		0,00	0,00
Lanches e Refeições		0,00	0,00
Energia Elétrica e Água		319,42	319,42
Despesa de Manutenção e Reparo		0,00	0,00
Despesas com Comunicação		707,54	707,54
Despesas Sanitárias		0,00	0,00
Combustíveis e Lubrificantes		122,00	122,00
Condução e Transporte		0,00	0,00
Despesas com Cópia e Autenticações		0,00	0,00
Propaganda e Publicidade		0,00	0,00
Jornais e Revistas		25,00	25,00
Manutenção do Partido		15,50	15,50
Outras despesas		153,00	153,00
AQUISIÇÃO DE BENS		0,00	0,00
Móveis e Utensílios		0,00	0,00
3 - CAPITAL CIRCULANTE LÍQUIDO		14,44	14,44
Caixa e Banco - Saldo Atual		641,19	641,19
(-) Caixa e Banco - Saldo Anterior		626,75	626,75

DBR.Lst

CARMEN BRUNO MACHADO  
Contadora - CAC/PA 7017  
CPF 027.974.752-91

*[Assinatura]*  
Presidente do Diretório  
Regional do PSB/PA

*[Assinatura]*  
Tesoureira do Diretório  
Regional do PSB/PA

PARTIDO SOCIALISTA BRASILEIRO - PSB  
BALANÇO FINANCEIRO EM 31/09/96

RECEITAS			DESPESAS		
TÍTULO	R\$	R\$	TÍTULO	R\$	R\$
RECEITA ORÇAMENTARIA			DESPESA ORÇAMENTARIA		
Receitas Correntes	3.230,00		Despesas Correntes		
Receita de Contribuição	3.230,00		Despesas de Custeio	3.215,56	
Receita Patrimonial	0,00		Transferências Correntes	0,00	3.215,56
Transferências Correntes	0,00	3.230,00	Despesas de Capital		
Receitas de Capital			Investimentos		0,00
Alienação de Bens	0,00	3.230,00	DESPESA EXTRA-ORÇAMENTARIA		
RECEITA EXTRA-ORÇAMENTARIA			Despesas a pagar		0,00
Despesas a pagar		0,00			
DISPONÍVEL			DISPONÍVEL		
Caixa e Banco	641,19		Caixa e Banco	641,19	
Caixa e Banco	641,19		Caixa e Banco	641,19	
TOTAL		3.230,00	TOTAL		3.230,00

BalanFIM.Lst

CARMEN BRUNO MACHADO  
Contadora - CAC/PA 7017  
CPF 027.974.752-91

*[Assinatura]*  
Presidente do Diretório  
Regional do PSB/PA

*[Assinatura]*  
Tesoureira do Diretório  
Regional do PSB/PA

PARTIDO SOCIALISTA BRASILEIRO - PSB  
BALANÇO PATRIMONIAL EM 31/09/96

ATIVO			PASSIVO		
TÍTULO	R\$	R\$	TÍTULO	R\$	R\$
ATIVO FINANCEIRO			PASSIVO FINANCEIRO		
Dissolúvel			Dívida Financeira		
Caixa	278,57		Despesas a Pagar		0,00
Banco Caixa Econômica	62,62	641,19	Depósitos Bancários		0,00
Ativo Permanente			Saldo do Passivo		0,00
Bens Móveis		2.207,55	Ativo Real Líquido		2.737,15
			Exercício Anterior	1.399,35	
			Exercício Atual	1.237,80	
TOTAL		2.737,15	TOTAL		2.737,15

BalanPAT.Lst

CARMEN BRUNO MACHADO  
Contadora - CAC/PA 7017  
CPF 027.974.752-91

*[Assinatura]*  
Presidente do Diretório  
Regional do PSB/PA

*[Assinatura]*  
Tesoureira do Diretório  
Regional do PSB/PA

PARTIDO DEMOCRÁTICO TRABALHISTA - PDT  
BALANÇO FINANCEIRO EM 31/09/96

RECEITAS			DESPESAS		
TÍTULO	R\$	R\$	TÍTULO	R\$	R\$
RECEITA ORÇAMENTARIA			DESPESA ORÇAMENTARIA		
Receitas Correntes	3.442,32		Despesas Correntes		
Receita de Contribuição	2.795,78		Despesas de Custeio	3.442,32	
Receita Patrimonial	0,00		Transferências Correntes	0,00	3.442,32
Transferências Correntes	0,00	3.442,32	Despesas de Capital		
Receitas de Capital			Investimentos		0,00
Alienação de Bens	0,00	3.442,32	RECEITA EXTRA-ORÇAMENTARIA		
RECEITA EXTRA-ORÇAMENTARIA			Despesas a pagar		0,00
Despesas a pagar		0,00			

DISPONIVEL			DISPONIVEL	
Banco Anterior	419,48		Banco Atual	302,96
Caixa Anterior	99,95	519,43	Caixa Atual	309,97
TOTAL		3.941,95	TOTAL	3.941,95

BalanFEIN.txt

*Handwritten signature*

Antonio Ernesto Ladeira da Silva  
CONTADOR - CRC/PA 7412  
CPF. 010.088.902-20

PARTIDO DEMOCRATICO TRABALHISTA - PDT

BALANÇO PATRIMONIAL EM 31/09/94

ATIVO			PASSIVO		
TITULO	R\$	R\$	TITULO	R\$	R\$
ATIVO FINANCEIRO			PASSIVO FINANCEIRO		
Disponivel			Dívida Flutuante		
Caixa	309,97		Restos a Pagar	0,00	0,00
Banco Conta Movimento	302,96	612,93	Depositos Autorizados	0,00	0,00
Ativo Permanente			Soma do Passivo		0,00
Bens Móveis	2.629,57	2.921,54	Ativo Real Líquido		
			Exercício Anterior	2.694,23	
			Exercício Atual	227,31	2.921,54
TOTAL		2.921,54	TOTAL		2.921,54

BalanPAT.txt

*Handwritten signature*

Antonio Ernesto Ladeira da Silva  
CONTADOR - CRC/PA 7412  
CPF. 010.088.902-20

PARTIDO DEMOCRATICO TRABALHISTA - PDT

RECONSTITUICAO DAS VALIACAOES PATRIMONIAIS EM 31/09/94

ATIVO			PASSIVO		
TITULO	R\$	R\$	TITULO	R\$	R\$
RESULT. DA EXEC. ORCAMENTARIA			RESULT. DA EXEC. ORCAMENTARIA		
RECEITA ORCAMENTARIA			DESPESA ORCAMENTARIA		
Receitas Correntes	3.442,32		Despesas Correntes	3.049,99	
Receita de Contribuicao	2.999,78		Despesas de Capital	0,00	3.049,99
Receita Patrimonial	442,54		Transferencias Correntes	0,00	
Transferencias Correntes	0,00		Despesas de Capital		
Outras Receitas Correntes	0,00	3.442,32	Investimentos Financeiros	0,00	3.049,99
Receitas de Capital					
Alienacao de Bens	0	0,00	Resultado Patrimonial		3.372,54
VALIACAOES PATRIMONIAIS					
Avaliacao de Bens Móveis	0,00	0,00			
TOTAL		3.442,32	TOTAL		3.442,32

BalanPAT.txt

*Handwritten signature*

Antonio Ernesto Ladeira da Silva  
CONTADOR - CRC/PA 7412  
CPF. 010.088.902-20

PARTIDO DEMOCRATICO TRABALHISTA - PDT

RECONSTITUICAO DAS ORIGENS E APLICACOES DOS RECURSOS EM 31/09/94

TITULO DAS CONTAS	FUNDO PARTIDARIO	OUTROS RECURSOS	TOTAL (R\$)
RECEITAS			
RECEITAS E CONTRIBUICOES		3.442,32	3.442,32
Receitas de Pessoas Fisicas		2.999,78	2.999,78
Receitas de Pessoas Juridicas		0,00	0,00
Transferencias Financeiras Recebidas		0,00	0,00
FUNDO PARTIDARIO			
Contas Recebidas			
RECEITAS FINANCEIRAS	442,54		442,54
Receitas de Aplicacoes	442,54		442,54

OUTRAS RECEITAS

Vendas de Bens de Uso

2 - DESPESAS	3.049,98	3.049,98
DESPESA OPERACIONAIS	3.049,98	3.049,98
Despesas com Pessoal	103,04	103,04
Encargos Sociais	0,00	0,00
Impostos e Taxas	0,00	0,00
Aluguéis	1.000,00	1.000,00
Despesas de Viagens	0,00	0,00
Honorários Profissionais	0,00	0,00
Locações de Bens Móveis	0,00	0,00
Despesas Postais	0,00	0,00
Materiais de Expediente	0,00	0,00
Despesas com Veículos	0,00	0,00
Serviços Prestados por Terceiros	616,00	616,00
Materiais Impressos	0,00	0,00
Lanchões e Refeições	0,00	0,00
Energia Elétrica e Água	0,00	0,00
Despesa de Manutenção e Reparo	0,00	0,00
Despesas com Comunicação	973,49	973,49
Despesas Bancárias	0,00	0,00
Combustíveis e Lubrificantes	0,00	0,00
Condição e Transporte	0,00	0,00
Despesas com Cópia e Autenticações	6,25	6,25
Propaganda e Publicidade	300,00	300,00
Jornais e Revistas	0,00	0,00
Manutenção do Partido	0,00	0,00
Outras despesas	71,20	71,20
AMUICICAO DE BENS	0,00	0,00
Móveis e Utensilios	0,00	0,00
3 - CAPITAL CIRCULANTE LIQUIDO	372,54	372,54
Caixa e Banco - Saldo Atual	309,97	309,97
(-) Caixa e Banco - Saldo Anterior	37,57	37,57

BDM.txt

*Handwritten signature*

Antonio Ernesto Ladeira da Silva  
CONTADOR - CRC/PA 7412  
CPF. 010.088.902-20

PARTIDO COMUNISTA DO BRASIL - PC DO B

BALANÇO FINANCEIRO EM 31/09/94

RECEITAS			DESPESAS		
TITULO	R\$	R\$	TITULO	R\$	R\$
RECEITA ORCAMENTARIA			DESPESA ORCAMENTARIA		
Receitas Correntes	1.253,00		Despesas Correntes	1.553,79	
Receita de Contribuicao	1.253,00		Despesas de Capital	0,00	1.553,79
Receita Patrimonial	0,00		Transferencias Correntes	6,03	1.553,79
Transferencias Correntes	0,00	1.253,00	Despesas de Capital		
Receitas de Capital			Investimentos	0,00	0,00
Alienacao de Bens	0	0,00	Restos a Pagar	0,00	
RECEITA EXTRA-ORCAMENTARIA					
Restos a Pagar		0,00			
DISPONIVEL			DISPONIVEL		
Banco Anterior	3,81		Banco Atual		1,59
Caixa Anterior	692,77	696,58	Caixa Atual	304,11	395,77
TOTAL		1.839,58	TOTAL		1.839,58

BalanFEIN.txt

*Handwritten signature*

Antonio Ernesto Ladeira da Silva  
CONTADOR - CRC/PA 7412  
CPF. 010.088.902-20

Newton Miranda Sobrinho  
Sociedade Caetano Fernandes Castel  
TESOUREIRO - PC do B

PARTIDO COMUNISTA DO BRASIL - PC DO B

BALANÇO PATRIMONIAL EM 31/09/94

ATIVO			PASSIVO		
TITULO	R\$	R\$	TITULO	R\$	R\$
ATIVO FINANCEIRO			PASSIVO FINANCEIRO		
Disponivel			Dívida Flutuante		
Caixa	304,11		Restos a Pagar	0,00	0,00
Banco Conta Movimento	1,00	305,11	Depositos Autorizados	0,00	0,00
Ativo Permanente			Soma do Passivo		0,00
Bens Móveis	7.700,00	8.005,11	Ativo Real Líquido		
			Exercício Anterior	7.719,41	
			Exercício Atual	285,70	8.005,11
TOTAL		8.005,11	TOTAL		8.005,11

BalanPAT.txt

*Handwritten signature*

Antonio Ernesto Ladeira da Silva  
CONTADOR - CRC/PA 7412  
CPF. 010.088.902-20

Newton Miranda Sobrinho  
Sociedade Caetano Fernandes Castel  
TESOUREIRO - PC do B

PARTIDO COMUNISTA DO BRASIL - PC DO B  
DEMONSTRATIVO DAS VARIAÇÕES PATRIMONIAIS EM 31/03/96

A T I V O				P A S S I V O			
TÍTULO	At	Pt	Rt	TÍTULO	Pt	Rt	Rt
RESULT. DA EXEC. ORÇAMENTARIA				RESULT. DA EXEC. ORÇAMENTARIA			
RECEITA ORÇAMENTARIA				DESPESA ORÇAMENTARIA			
Receitas Correntes	1.253,09			Despesas Correntes	1.553,79		
Receita de Contribuição	1.253,09			Despesas de Capital		1.553,79	
Receita Patrimonial	0,00			Transferências Correntes	0,00		1.553,79
Transferências Correntes	0,00			Despesas de Capital			
Outras Receitas Correntes	0,00	1.253,09		Inverções Financeiras		0,00	1.553,79
Receitas de Capital							
Alienação de Bens	0,00	0,00	1.253,09				
MUTUOS PATRIMONIAIS				Resultado Patrimonial			(300,70)
Aquisição de Bens Móveis		0,00	0,00				
				TOTAL			1.253,09
TOTAL			1.253,09	TOTAL			1.253,09

*[Assinatura]*  
Antonio Carlos Lopes de Lima  
CONTADOR - CRC/PA 7412  
CPF: 010.008.002-00

*Newton Miranda Sobrinho*  
*Quirida Cavado F. Soares Cabral*  
TESOUREIRA - PC DO B

PARTIDO COMUNISTA DO BRASIL - PC DO B  
DEMONSTRACÖES DAS ORIGENS E APLICAÇÕES DOS RECURSOS EM 31/03/96

TÍTULO DAS CONTAS	FUNDO PARTIDÁRIO	OUTROS RECURSOS	TOTAL (R\$)
1 - RECEITAS		1.253,09	1.253,09
DOAÇÕES E CONTRIBUIÇÕES		1.253,09	1.253,09
Recursos de Pessoas Físicas		1.253,09	1.253,09
Recursos de Pessoas Jurídicas		0,00	0,00
Transferências Financeiras Recebidas			
FUNDO PARTIDÁRIO			
Contas Recebíveis			
RECEITAS FINANCEIRAS		0,00	0,00
Rendas de Aplicações		0,00	0,00
OUTRAS RECEITAS			
Vendas de Bens de Uso			
2 - DESPESAS		1.553,79	1.553,79
DESPESAS OPERACIONAIS		1.553,79	1.553,79
Despesas com pessoal		0,00	0,00
Encargos Sociais		0,00	0,00
Impostos e Taxas		23,00	23,00
Alugueis		400,00	400,00
Despesas de Viagens		55,74	55,74
Honorários Profissionais		0,00	0,00
Locação de Bens Móveis		0,00	0,00
Despesas Postais		0,00	0,00
Materiais de Expediente		0,00	0,00
Despesas com Veículos		0,00	0,00
Serviços Prestados por Terceiros		0,00	0,00
Materiais Impressos		0,00	0,00
Lanches e Refeições		0,00	0,00
Energia Elétrica e Água		152,07	152,07
Despesa de Manutenção e Reparo		0,00	0,00
Despesas com Comunicação		514,61	514,61
Despesas Bancárias		22,13	22,13
Combustíveis e Lubrificantes		30,00	30,00
Condução e Transporte		0,00	0,00
Despesas com Cópia e Autenticações		5,14	5,14
Propaganda e Publicidade		270,00	270,00
Jornais e Revistas		0,00	0,00
Manutenção do Partido		48,56	48,56
Outras despesas		33,00	33,00
AQUISIÇÃO DE BENS		0,00	0,00
Móveis e Utensílios		0,00	0,00
3 - CAPITAL CIRCULANTE LÍQUIDO		(300,70)	(300,70)
Caixa e Banco - Saldo Atual		305,79	305,79
Caixa e Banco - Saldo Anterior		506,58	506,58

*[Assinatura]*  
Antonio Carlos Lopes de Lima  
CONTADOR - CRC/PA 7412  
CPF: 010.008.002-00

*Newton Miranda Sobrinho*  
*Quirida Cavado F. Soares Cabral*  
TESOUREIRA - PC DO B

PARTIDO COMUNISTA DO BRASIL - PC DO B

NOME	BALANÇETE		
	SALDO ANTERIOR	MOVIMENTO	SALDO ATUAL
A T I V O	8.306,33	(300,70)	8.005,63
CIRCULANTE	830,58	(300,70)	529,88
DISPONÍVEL	694,58	(285,79)	408,79
CAIXA	301,77	(293,65)	8,12
Banco do Brasil	392,77	(293,64)	99,13
BANCO CAIXA MOVIMENTO	3,81	(12,13)	(8,32)
Banco do Brasil S/A	3,81	(12,13)	(8,32)

PARTIDO COMUNISTA DO BRASIL - PC DO B

NOME	BALANÇETE		
	SALDO ANTERIOR	MOVIMENTO	SALDO ATUAL
PERMANENTE	7.799,00	0,00	7.799,00
IMOBILIZADO	7.799,00	0,00	7.799,00
DEB. MOVIS	7.700,00	0,00	7.700,00
Equipamentos Audiovisuais	270,00	0,00	270,00
Equipamentos de Informática	1.830,00	0,00	1.830,00
Móveis e Utensílios	6.420,00	0,00	6.420,00

*[Assinatura]*  
Antonio Carlos Lopes de Lima  
CONTADOR - CRC/PA 7412  
CPF: 010.008.002-00

*Newton Miranda Sobrinho*  
*Quirida Cavado F. Soares Cabral*  
TESOUREIRA - PC DO B

PARTIDO COMUNISTA DO BRASIL - PC DO B

NOME	BALANÇETE		
	SALDO ANTERIOR	MOVIMENTO	SALDO ATUAL
P A S S I V O	7.719,41	0,00	7.719,41
PATRIMÔNIO LÍQUIDO	7.719,41	0,00	7.719,41
RESULTADO PATRIMONIAL	7.719,41	0,00	7.719,41
RESULTADO DO EXERCÍCIO	7.719,41	0,00	7.719,41
Superávit do Exercício	7.719,41	0,00	7.719,41

*[Assinatura]*  
Antonio Carlos Lopes de Lima  
CONTADOR - CRC/PA 7412  
CPF: 010.008.002-00

*Newton Miranda Sobrinho*  
*Quirida Cavado F. Soares Cabral*  
TESOUREIRA - PC DO B

PARTIDO COMUNISTA DO BRASIL - PC DO B

NOME	BALANÇETE		
	SALDO ANTERIOR	MOVIMENTO	SALDO ATUAL
DESPESAS ELEITORAIS	12.981,33	1.553,79	14.535,12
DESPESAS DO COMITÊ ESTADUAL	12.981,33	1.553,79	14.535,12
DESPESAS DE ADMINISTRAÇÃO DO COMITÊ	12.981,33	1.553,79	14.535,12
DESPESAS ADMINISTRATIVAS	12.981,33	1.553,79	14.535,12
Alugueis	5.400,00	400,00	5.800,00
Despesas de Viagens	792,69	55,74	848,43
Despesas com Comunicação	2.119,12	514,61	2.633,73
Materiais de Expediente	36,42	0,00	36,42
Cópias e Autenticações	140,98	5,14	146,12
Despesas Bancárias	56,92	22,13	79,05
Manutenção do Partido	212,56	48,56	261,12
Combustíveis e Lubrificantes	185,00	30,00	215,00
Propaganda e Publicidade	0,00	270,00	270,00
Luz e Água	376,07	152,07	528,14
Serviços Prestados por Terceiros	1.700,00	0,00	1.700,00
Jornais e Revistas	530,00	0,00	530,00
Refeições e Lanches	260,00	0,00	260,00
Impostos e Taxas	130,00	23,00	153,00
Correios e Telegrafos	117,11	0,00	117,11
Condução e Transporte	26,26	0,00	26,26
Outras despesas	540,71	33,00	573,71

*[Assinatura]*  
Antonio Carlos Lopes de Lima  
CONTADOR - CRC/PA 7412  
CPF: 010.008.002-00

*Newton Miranda Sobrinho*  
*Quirida Cavado F. Soares Cabral*  
TESOUREIRA - PC DO B

PARTIDO COMUNISTA DO BRASIL - PC DO B

NOME	BALANÇETE		
	SALDO ANTERIOR	MOVIMENTO	SALDO ATUAL
RECEITAS ELEITORAIS	13.519,00	1.253,09	14.772,09
RECEITAS DO COMITÊ ESTADUAL	13.519,00	1.253,09	14.772,09
RECEITAS DE ADMINISTRAÇÃO	13.519,00	1.253,09	14.772,09
DOAÇÕES E CONTRIBUIÇÕES De Pessoas Físicas	13.519,00	1.253,09	14.772,09

*[Assinatura]*  
Antonio Carlos Lopes de Lima  
CONTADOR - CRC/PA 7412  
CPF: 010.008.002-00

*Newton Miranda Sobrinho*  
*Quirida Cavado F. Soares Cabral*  
TESOUREIRA - PC DO B

CONTINUA NO CADERNO 4





# Diário Oficial

República Federativa do Brasil - Estado do Pará

0569

CADERNO 4

ANO CV - 106º DA REPÚBLICA - Nº 28.303

BELEM - QUINTA-FEIRA, 19 DE SETEMBRO DE 1996

### CARTÓRIO DA 1ª ZONA ELEITORAL EDITAL Nº 52/96

O Dr. RONALDO VALLE, Juiz Eleitoral da 1ª Zona Eleitoral-Belem do Pará, etc.,  
FAZ SABER aos interessados que de acordo com os dispositivos da Legislação Eleitoral vigente, os locais de votação desta 1ª Zona Eleitoral para as eleições de 03 de outubro e 15 de novembro, se for o caso, são as seguintes:

### SEÇÕES ELEITORAIS

SEQ. COD.	LOCAL	BAIRRO						
001	1031 COL. STA. Mª DE BELEM (ex-1015, Col. Abraham Levy Rua dos Mundurucús c/P. Eutiquio	B. Campos	040	1112 ASSEMBLÉIA PARAENSE Av. Presidente Vargas	Campina	085	1181 FUND. PADRE GUIDO DEL TORO Rua Dr. Assis c/Pça do Arsenal	C. Velha
002	1031 COL. STA. Mª DE BELEM (ex-1015, Col. Abraham Levy) Rua dos Mundurucús c/P. Eutiquio	B. Campos	041	1112 ASSEMBLÉIA PARAENSE Av. Presidente Vargas	Campina	086	1181 FUND. PADRE GUIDO DEL TORO Rua Dr. Assis c/Pça do Arsenal	C. Velha
003	1031 COL. STA. Mª DE BELEM (ex-1015, Col. Abraham Levy) Rua dos Mundurucús c/P. Eutiquio	B. Campos	042	1112 ASSEMBLÉIA PARAENSE Av. Presidente Vargas	Campina	087	1198 PALÁCIO DA JUSTIÇA Praça Felipe Patroni	C. Velha
004	1023 COLÉGIO IDEAL Rua dos Mundurucús c/Tupinambás	B. Campos	043	1112 ASSEMBLÉIA PARAENSE Av. Presidente Vargas	Campina	088	1198 PALÁCIO DA JUSTIÇA Praça Felipe Patroni	C. Velha
005	1023 COLÉGIO IDEAL Rua dos Mundurucús c/Tupinambás	B. Campos	044	1120 COL. EST. PAES DE CARVALHO Praça da Bandeira	Campina	089	1198 PALÁCIO DA JUSTIÇA Praça Felipe Patroni	C. Velha
006	1023 COLÉGIO IDEAL Rua dos Mundurucús c/Tupinambás	B. Campos	045	1120 COL. EST. PAES DE CARVALHO Praça da Bandeira	Campina	090	1201 COLÉGIO SANTO ANTONIO Rua Gaspar Viana c/Pça D. M. Costa	Comércio
007	1023 COLÉGIO IDEAL Rua dos Mundurucús c/P. Eutiquio	B. Campos	046	1120 COL. EST. PAES DE CARVALHO Praça da Bandeira	Campina	091	1201 COLÉGIO SANTO ANTONIO Rua Gaspar Viana c/Pça D. M. Costa	Comércio
008	1031 COL. STA. MARIA DE BELEM Rua dos Mundurucús c/Tupinambás	B. Campos	047	1120 COL. EST. PAES DE CARVALHO Praça da Bandeira	Campina	092	1201 COLÉGIO SANTO ANTONIO Rua Gaspar Viana c/Pça D. M. Costa	Comércio
009	1031 COL. STA. MARIA DE BELEM Rua dos Mundurucús c/Tupinambás	B. Campos	048	1120 COL. EST. PAES DE CARVALHO Praça da Bandeira	Campina	093	1120 COL. EST. PAES DE CARVALHO Praça da Bandeira	Campina
010	1031 COL. STA. Mª DE BELEM Rua dos Mundurucús c/Tupinambás	B. Campos	049	1120 COL. EST. PAES DE CARVALHO Praça da Bandeira	Campina	094	1120 COL. EST. PAES DE CARVALHO Praça da Bandeira	Campina
011	1031 COL. STA. Mª DE BELEM Rua dos Mundurucús c/Tupinambás	B. Campos	050	1120 COL. EST. PAES DE CARVALHO Praça da Bandeira	Campina	095	1228 EDIFÍCIO DO INAMPS Av. Pres. Vargas c/Manoel Barata	Comércio
012	1031 COL. STA. Mª DE BELEM Rua dos Mundurucús c/Tupinambás	B. Campos	051	1139 TEATRO WALDEMAR HENRIQUE (ex-Teatro da Paz) Praça da República	Campina	096	1228 EDIFÍCIO DO INAMPS Av. Pres. Vargas c/Manoel Barata	Comércio
013	1031 COL. STA. Mª DE BELEM Rua dos Mundurucús c/Tupinambás	B. Campos	052	1139 TEATRO WALDEMAR HENRIQUE (ex-Teatro da Paz) Praça da República	Campina	097	1236 ESC. ANTONIA PAES DA SILVA Tv. P. Eutiquio c/Pass. Teixeira	Condor
014	1031 COL. STA. Mª DE BELEM Rua dos Mundurucús c/Tupinambás	B. Campos	053	1139 TEATRO WALDEMAR HENRIQUE (ex-Teatro da Paz) Praça da República	Campina	098	1236 ESC. ANTONIA PAES DA SILVA Tv. P. Eutiquio c/Pass. Teixeira	Condor
015	1031 COL. STA. Mª DE BELEM Rua dos Mundurucús c/Tupinambás	B. Campos	054	1139 TEATRO WALDEMAR HENRIQUE (ex-Teatro da Paz) Praça da República	Campina	099	1236 ESC. ANTONIA PAES DA SILVA Tv. P. Eutiquio c/Pass. Teixeira	Condor
016	1040 COLÉGIO SANTA ROSA Tv. Padre Eutiquio	B. Campos	055	1139 TEATRO WALDEMAR HENRIQUE (ex-teatro da Paz) Praça da República	Campina	100	1236 ESC. ANTONIA PAES DA SILVA Tv. P. Eutiquio c/Pas. Teixeira	Condor
017	1040 COLÉGIO SANTA ROSA Tv. Padre Eutiquio	B. Campos	056	1139 TEATRO WALDEMAR HENRIQUE (ex-Teatro da Paz) Praça da República	Campina	101	1236 ESC. ANTONIA PAES DA SILVA Tv. P. Eutiquio c/Pas. Teixeira	Condor
018	1040 COLÉGIO SANTA ROSA Tv. Padre Eutiquio	B. Campos	057	1147 COL. Nª SRª DO CARMO Praça do Carmo	C. Velha	102	1236 ESC. ANTONIA PAES DA SILVA Tv. P. Eutiquio c/Pas. Teixeira	Condor
019	1040 COLÉGIO SANTA ROSA Tv. Padre Eutiquio	B. Campos	058	1147 COL. Nª SRª DO CARMO Praça do Carmo	C. Velha	103	1236 ESC. ANTONIA PAES DA SILVA Tv. P. Eutiquio c/Pass. Teixeira	Condor
020	1040 COLÉGIO SANTA ROSA Tv. Padre Eutiquio	B. Campos	059	1147 COL. Nª SRª DO CARMO Praça do Carmo	C. Velha	104	1236 ESC. ANTONIA PAES DA SILVA Tv. P. Eutiquio c/Pass. Teixeira	Condor
021	1040 COLÉGIO SANTA ROSA Tv. Padre Eutiquio	B. Campos	060	1147 COL. Nª SRª DO CARMO Praça do Carmo	C. Velha	105	1236 ESC. ANTONIA P. DA SILVA Tv. P. Eutiquio c/Pas. Teixeira	Condor
022	1040 COLÉGIO SANTA ROSA Tv. Padre Eutiquio	B. Campos	061	1147 COL. Nª SRª DO CARMO Praça do Carmo	C. Velha	106	1244 ESCOLA MUN. DO ROTARY Pas. Lauro Malcher c/Apinagés	Cremação
023	1058 CENTRO DE SAÚDE Nº 01 Rua Presidente Pernambuco	B. Campos	062	1147 COL. Nª SRª DO CARMO Praça do Carmo	C. Velha	107	1244 ESCOLA MUN. DO ROTARY Pas. Lauro Malcher c/Apinagés	Cremação
024	1058 CENTRO DE SAÚDE Nº 01 Rua Presidente Pernambuco	B. Campos	063	1147 COL. Nª SRª DO CARMO Praça do Carmo	C. Velha	108	1244 ESCOLA MUN. DO ROTARY Pas. Lauro Malcher c/Apinagés	Cremação
025	1066 ESC. AMAZONAS DE FIGUEIREDO Av. Serz. Corrêa c/Timbiras	B. Campos	064	1147 COL. Nª SRª DO CARMO Praça do Carmo	C. Velha	109	1244 ESCOLA MUN. DO ROTARY Pas. Lauro Malcher c/Apinagés	Cremação
026	1066 ESC. AMAZONAS DE FIGUEIREDO Av. Serz. Corrêa c/Timbiras	B. Campos	065	1155 ESC. EST. CALDEIRA C. BRANCO Tv. de Breves c/Cesário Alvim	C. Velha	110	1244 ESCOLA MUN. DO ROTARY Pas. Lauro Malcher c/Apinagés	Cremação
027	1066 ESC. AMAZONAS DE FIGUEIREDO Av. Serz. Corrêa c/Timbiras	B. Campos	066	1155 ESC. EST. CALDEIRA C. BRANCO Tv. de Breves c/Cesário Alvim	C. Velha	111	1244 ESCOLA MUN. DO ROTARY Pas. Lauro Malcher c/Apinagés	Cremação
028	1074 ESCOLA JOSÉ VERÍSSIMO Rua Pres. Pernambuco	B. Campos	067	1155 ESC. EST. CALDEIRA C. BRANCO Tv. de Breves c/Cesário Alvim	C. Velha	112	1252 E. M. SILVIO NASCIMENTO Av. Alcindo Cancela c/Apinagés	Cremação
029	1074 ESCOLA JOSÉ VERÍSSIMO Rua Pres. Pernambuco	B. Campos	068	1158 ESC. EST. CALDEIRA C. BRANCO Tv. de Breves c/Cesário Alvim	C. Velha	113	1252 E. M. SILVIO NASCIMENTO Av. Alcindo Cancela c/Apinagés	Cremação
030	1074 ESCOLA JOSÉ VERÍSSIMO Rua Pres. Pernambuco	B. Campos	069	1163 ESC. EST. GENERAL GURJÃO Rua Triunvirato c/Ángelo Custódio	C. Velha	114	1252 E. M. SILVIO NASCIMENTO Av. Alcindo Cancela c/Apinagés	Cremação
031	1074 ESCOLA JOSÉ VERÍSSIMO Rua Pres. Pernambuco	B. Campos	070	1163 ESC. EST. GENERAL GURJÃO Rua Triunvirato c/Ángelo Custódio	C. Velha	115	1252 E. M. SILVIO NASCIMENTO Av. Alcindo Cancela c/Apinagés	Cremação
032	1023 COLÉGIO IDEAL Rua dos Mundurucús c/Tupinambás	B. Campos	071	1163 ESC. EST. GENERAL GURJÃO Rua Triunvirato c/Ángelo Custódio	C. Velha	116	1252 E. M. SILVIO NASCIMENTO Av. Alcindo Cancela c/Apinagés	Cremação
033	1023 COLÉGIO IDEAL Rua dos Mundurucús c/Tupinambás	B. Campos	072	1163 ESC. EST. GENERAL GURJÃO Rua Triunvirato c/Ángelo Custódio	C. Velha	117	1252 E. M. SILVIO NASCIMENTO Av. Alcindo Cancela c/Apinagés	Cremação
034	1023 COLÉGIO IDEAL Rua dos Mundurucús c/Tupinambás	B. Campos	073	1171 ESC. EST. RUI BARBOSA Rua Joaquim Távora c/Pça São João	C. Velha	118	1260 SOCIEDADE 20 DE MARÇO Av. Alcindo Cancela c/Conceição	Cremação
035	1023 COLÉGIO IDEAL Rua dos Mundurucús c/Tupinambás	B. Campos	074	1171 ESC. EST. RUI BARBOSA Rua Joaquim Távora c/Pça São João	C. Velha	119	1260 SOCIEDADE 20 DE MARÇO Av. Alcindo Cancela c/Conceição	Cremação
036	1074 ESCOLA JOSÉ VERÍSSIMO Av. Serz. Corrêa c/Timbiras	B. Campos	075	1171 ESC. EST. RUI BARBOSA Rua Joaquim Távora c/Pça São João	C. Velha	120	1260 SOCIEDADE 20 DE MARÇO Av. Alcindo Cancela c/Conceição	Cremação
037	1074 ESCOLA JOSÉ VERÍSSIMO Av. Serz. Corrêa c/Timbiras	B. Campos	076	1171 ESC. EST. RUI BARBOSA Rua Joaquim Távora c/Pça São João	C. Velha	121	1260 SOCIEDADE 20 DE MARÇO Av. Alcindo Cancela c/Conceição	Cremação
038	1104 LOJA MACÔNICA RENASCENÇA Tv. Padre Eutiquio c/Conselheiro	B. Campos	077	1180 FUND. PADRE GUIDO DEL TORO Rua Dr. Assis c/Pça do Arsenal	C. Velha	122	1260 SOCIEDADE 20 DE MARÇO Av. Alcindo Cancela c/Conceição	Cremação
039	1104 LOJA MACÔNICA RENASCENÇA Tv. Padre Eutiquio c/Conselheiro	B. Campos	078	1180 FUND. PADRE GUIDO DEL TORO Rua Dr. Assis c/Pça do Arsenal	C. Velha	123	1260 SOCIEDADE 20 DE MARÇO Av. Alcindo Cancela c/Conceição	Cremação
			079	1180 FUND. PADRE GUIDO DEL TORO Rua Dr. Assis c/Pça do Arsenal	C. Velha	124	1260 SOCIEDADE 20 DE MARÇO Av. Alcindo Cancela c/Conceição	Cremação
			080	1180 FUND. PADRE GUIDO DEL TORO Rua Dr. Assis c/Pça do Arsenal	C. Velha	125	1279 SUBSAR Praça Amazonas	Jurunas
			081	1180 FUND. PADRE GUIDO DEL TORO Rua Dr. Assis c/Pça do Arsenal	C. Velha	126	1279 SUBSAR Praça Amazonas	Jurunas
			082	1180 FUND. PADRE GUIDO DEL TORO Rua Dr. Assis c/Pça do Arsenal	C. Velha	127	1279 SUBSAR Praça Amazonas	Jurunas
			083	1180 FUND. PADRE GUIDO DEL TORO Rua Dr. Assis c/Pça do Arsenal	C. Velha	128	1279 SUBSAR Praça Amazonas	Jurunas
			084	1181 FUND. PADRE GUIDO DEL TORO Rua Dr. Assis c/Pça do Arsenal	C. Velha	129	1279 SUBSAR Praça Amazonas	Jurunas
						130	1279 SUBSAR Praça Amazonas	Jurunas
						131	1287 CASA DOS TAL. DE PEIXE Av. Roberto Camelier c/Timbiras	Jurunas
						132	1287 CASA DOS TAL. DE PEIXE Av. Roberto Camelier c/Timbiras	Jurunas

133	1287	CASA DOSTAL DE PEIXE Av. Roberto Camelier c/Timbiras	Jurunas	188	1341	ESCOLA PLACIDIA CARDOSO Rua dos Tamoios c/Breves	Jurunas	241	1449	COLÉGIO MODERNO Tv. Q. Bocaiúva c/Braz de Aguiar	Nazaré
134	1287	CASA DOSTAL DE PEIXE Av. Roberto Camelier c/Timbiras	Jurunas	189	1341	ESCOLA PLACIDIA CARDOSO Rua dos Tamoios c/Breves	Jurunas	242	1449	COLÉGIO MODERNO Tv. Q. Bocaiúva c/Braz de Aguiar	Nazaré
135	1295	ESCOLA ARTUR PORTO Rua Conceição c/Breves	Jurunas	190	1716	ESC. 1º G. HON. FILGUEIRAS Tv. De Breves s/n	Jurunas	243	1449	COLÉGIO MODERNO Tv. Q. Bocaiúva c/Braz de Aguiar	Nazaré
136	1295	ESCOLA ARTUR PORTO Rua Conceição c/Breves	Jurunas	191	1716	ESC. 1º G. HON. FILGUEIRAS Tv. de Breves s/n	Jurunas	244	1449	COLÉGIO MODERNO Tv. Q. Bocaiúva c/Braz de Aguiar	Nazaré
137	1295	ESCOLA ARTUR PORTO Rua Conceição c/Breves	Jurunas	192	1716	ESC. 1º G. HON. FILGUEIRAS Tv. de Breves s/n	Jurunas	245	1449	COLÉGIO MODERNO Tv. Q. Bocaiúva c/Braz de Aguiar	Nazaré
138	1295	ESCOLA ARTUR PORTO Rua Conceição c/Breves	Jurunas	193	1740	ESC. PROF. PALM. DE CARVALHO Rua dos Mundurucú c/Monte Alegre	Jurunas	246	1449	COLÉGIO MODERNO Tv. Q. Bocaiúva c/Braz de Aguiar	Nazaré
139	1295	ESCOLA ARTUR PORTO Rua Conceição c/Breves	Jurunas	194	1740	ESC. PROF. PALM. DE CARVALHO Rua dos Mundurucú c/Monte Alegre	Jurunas	247	1457	COL. Nº SRº DE NAZARÉ Av. Nazaré	Nazaré
140	1295	ESCOLA ARTUR PORTO Rua Conceição c/Breves	Jurunas	195	1740	ESC. PROF. PALM. DE CARVALHO Rua dos Mundurucú c/Monte Alegre	Jurunas	248	1457	COL. Nº SRº DE NAZARÉ Av. Nazaré	Nazaré
141	1295	ESCOLA ARTUR PORTO Rua Conceição c/Breves	Jurunas	196	1716	ESC. 1º G. HON. FILGUEIRAS (ex-Paróquia Nº Srº da Conceição) Tv. de Breves s/n	Jurunas	249	1457	COL. Nº SRº DE NAZARÉ Av. Nazaré	Nazaré
142	1295	ESCOLA ARTUR PORTO Rua Conceição c/Breves	Jurunas	197	1716	ESC. 1º G. HON. FILGUEIRAS (ex-Paróquia Nº Srº da Conceição) Tv. de Breves s/n	Jurunas	250	1457	COL. Nº SRº DE NAZARÉ Av. Nazaré	Nazaré
143	1295	ESCOLA ARTUR PORTO Rua Conceição c/Breves	Jurunas	198	1716	ESC. 1º G. HON. FILGUEIRAS (ex-Paróquia Nº Srº da Conceição) Tv. de Breves s/n	Jurunas	251	1457	COL. Nº Sr. DE NAZARÉ Av. Nazaré	Nazaré
144	1295	ESCOLA ARTUR PORTO Rua Conceição c/Breves	Jurunas	199	1716	ESC. 1º G. HON. FILGUEIRAS (ex-Paróquia Nº Srº da Conceição) Tv. de Breves s/n	Jurunas	252	1457	COL. Nº Sr. DE NAZARÉ Av. Nazaré	Nazaré
145	1295	ESCOLA ARTUR PORTO Rua Conceição c/Breves	Jurunas	200	1350	IMPERIAL ESPORTE CLUBE Rua Conceição c/H. José dos Santos	Jurunas	253	1457	COL. Nº Sr. DE NAZARÉ Av. Nazaré	Nazaré
146	1295	ESCOLA ARTUR PORTO Rua Conceição c/Breves	Jurunas	201	1350	IMPERIAL ESPORTE CLUBE Rua Conceição c/H. José dos Santos	Jurunas	254	1457	COL. Nº Sr. DE NAZARÉ Av. Nazaré	Nazaré
147	1309	ESCOLA CAMILO SALGADO Av. Roberto Camelier c/Timbiras	Jurunas	202	1350	IMPERIAL ESPORTE CLUBE Rua Conceição c/H. José dos Santos	Jurunas	255	1465	CONSERV. CARLOS GOMES Av. Gentil Bittencourt	Nazaré
148	1309	ESCOLA CAMILO SALGADO Av. Roberto Camelier c/Timbiras	Jurunas	203	1350	IMPERIAL ESPORTE CLUBE Rua Conceição c/H. José dos Santos	Jurunas	256	1465	CONSERV. CARLOS GOMES Av. Gentil Bittencourt	Nazaré
149	1309	ESCOLA CAMILO SALGADO Av. Roberto Camelier c/Timbiras	Jurunas	204	1350	IMPERIAL ESPORTE CLUBE Rua Conceição c/H. José dos Santos	Jurunas	257	1465	CONSERV. CARLOS GOMES Av. Gentil Bittencourt	Nazaré
150	1309	ESCOLA CAMILO SALGADO Av. Roberto Camelier c/Timbiras	Jurunas	205	1350	IMPERIAL ESPORTE CLUBE Rua Conceição c/H. José dos Santos	Jurunas	258	1465	CONSERV. CARLOS GOMES Av. Gentil Bittencourt	Nazaré
151	1309	ESCOLA CAMILO SALGADO Av. Roberto Camelier c/Timbiras	Jurunas	206	1350	IMPERIAL ESPORTE CLUBE Rua Conceição c/H. José dos Santos	Jurunas	259	1473	ESCOLA BARÃO DO RIO BRANCO Av. Gen. Deodoro c/Braz de Aguiar	Nazaré
152	1309	ESCOLA CAMILO SALGADO Av. Roberto Camelier c/Timbiras	Jurunas	207	1350	IMPERIAL ESPORTE CLUBE Rua Conceição c/H. José dos Santos	Jurunas	260	1473	ESCOLA BARÃO DO RIO BRANCO Av. Gen. Deodoro c/Braz de Aguiar	Nazaré
153	1309	ESCOLA CAMILO SALGADO Av. Roberto Camelier c/Timbiras	Jurunas	208	1350	IMPERIAL ESPORTE CLUBE Rua Conceição c/H. José dos Santos	Jurunas	261	1473	ESCOLA BARÃO DO RIO BRANCO Av. Gen. Deodoro c/Braz de Aguiar	Nazaré
154	1309	ESCOLA CAMILO SALGADO Av. Roberto Camelier c/Timbiras	Jurunas	209	1350	IMPERIAL ESPORTE CLUBE Rua Conceição c/H. José dos Santos	Jurunas	262	1473	ESCOLA BARÃO DO RIO BRANCO Av. Gen. Deodoro c/Braz de Aguiar	Nazaré
155	1309	ESCOLA CAMILO SALGADO Av. Roberto Camelier c/Timbiras	Jurunas	210	1358	POSTO MÉDICO DO JURUNAS Rua Conceição c/Pas. Jacob	Jurunas	263	1473	ESCOLA BARÃO DO RIO BRANCO Av. Gen. Deodoro c/Braz de Aguiar	Nazaré
156	1309	ESCOLA CAMILO SALGADO Av. Roberto Camelier c/Timbiras	Jurunas	211	1358	POSTO MÉDICO DO JURUNAS Rua Conceição c/Pas. Jacob	Jurunas	264	1481	ESC. 2º GRAU ORLANDO BITAR Av. Gov. J. Malcher c/Alte. Wandenkolk	Nazaré
157	1309	ESCOLA CAMILO SALGADO Av. Roberto Camelier c/Timbiras	Jurunas	212	1358	POSTO MÉDICO DO JURUNAS Rua Conceição c/Pas. Jacob	Jurunas	265	1481	ESC. 2º GRAU ORLANDO BITAR Av. Gov. J. Malcher c/Alte. Wandenkolk	Nazaré
158	1309	ESCOLA CAMILO SALGADO Av. Roberto Camelier c/Timbiras	Jurunas	213	1358	POSTO MÉDICO DO JURUNAS Rua Conceição c/Pas. Jacob	Jurunas	266	1490	ESCOLA PINTO MARQUES Av. Gov. José Malcher c/Doca	Nazaré
159	1309	ESCOLA CAMILO SALGADO Av. Roberto Camelier c/Timbiras	Jurunas	214	1376	RANCHO NÃO POSSO ME AMOFINÁ R. H. José dos Santos c/Timbiras	Jurunas	267	1490	ESCOLA PINTO MARQUES Av. Gov. José Malcher c/Doca	Nazaré
160	1309	ESCOLA CAMILO SALGADO Av. Roberto Camelier c/Timbiras	Jurunas	215	1376	RANCHO NÃO POSSO ME AMOFINÁ R. H. José dos Santos c/Timbiras	Jurunas	268	1490	ESCOLA PINTO MARQUES Av. Gov. José Malcher c/Doca	Nazaré
161	1309	ESCOLA CAMILO SALGADO Av. Roberto Camelier c/Timbiras	Jurunas	216	1376	RANCHO NÃO POSSO ME AMOFINÁ R. H. José dos Santos c/Timbiras	Jurunas	269	1503	INST. DEODORO DE MENDONÇA Av. Gov. José Malcher c/Doca	Nazaré
162	1309	ESCOLA CAMILO SALGADO Av. Roberto Camelier c/Timbiras	Jurunas	217	1376	RANCHO NÃO POSSO ME AMOFINÁ R. H. José dos Santos c/Timbiras	Jurunas	270	1503	INST. DEODORO DE MENDONÇA Av. Gov. José Malcher c/Doca	Nazaré
163	1317	ESCOLA GONÇALO DUARTE R. Conceição c/Av. B. Sayão	Jurunas	218	1384	SÃO DOMINGOS ESPORTE CLUBE Av. R. Camelier c/Conceição	Jurunas	271	1503	INST. DEODORO DE MENDONÇA Av. Gov. José Malcher c/Doca	Nazaré
164	1317	ESCOLA GONÇALO DUARTE R. Conceição c/Av. B. Sayão	Jurunas	219	1384	SÃO DOMINGOS ESPORTE CLUBE Av. R. Camelier c/Conceição	Jurunas	272	1511	INST. DE EDUCAÇÃO DO PARÁ Rua Gama Abreu	Nazaré
165	1317	ESCOLA GONÇALO DUARTE R. Conceição c/Av. Bernardo Sayão	Jurunas	220	1384	SÃO DOMINGOS ESPORTE CLUBE Av. R. Camelier c/Conceição	Jurunas	273	1511	INST. DE EDUCAÇÃO DO PARÁ Rua Gama Abreu	Nazaré
166	1317	ESCOLA GONÇALO DUARTE R. Conceição c/Av. Bernardo Sayão	Jurunas	221	1384	SÃO DOMINGOS ESPORTE CLUBE Av. R. Camelier c/Conceição	Jurunas	274	1511	INST. DE EDUCAÇÃO DO PARÁ Rua Gama Abreu	Nazaré
167	1317	ESCOLA GONÇALO DUARTE Rua Conceição c/Av. Bernardo Sayão	Jurunas	222	1384	SÃO DOMINGOS ESPORTE CLUBE Av. R. Camelier c/Conceição	Jurunas	275	1511	INST. DE EDUCAÇÃO DO PARÁ Rua Gama Abreu	Nazaré
168	1317	ESCOLA GONÇALO DUARTE Rua Conceição c/Av. Bernardo Sayão	Jurunas	223	1392	SOCIEDADE UNIÃO E FIRMEZA Rua dos Tamoios c/Monte Alegre	Jurunas	276	1511	INST. DE EDUCAÇÃO DO PARÁ Rua Gama Abreu	Nazaré
169	1317	ESCOLA GONÇALO DUARTE Rua Conceição c/Av. Bernardo Sayão	Jurunas	224	1392	SOCIEDADE UNIÃO E FIRMEZA Rua dos Tamoios c/Monte Alegre	Jurunas	277	1520	COLÉGIO GENTIL BITTENCOURT Av. Magalhães Barata	Nazaré
170	1317	ESCOLA GONÇALO DUARTE Rua Conceição c/Av. Bernardo Sayão	Jurunas	225	1406	ASS. DOS A. ALUNOS MARISTAS Av. Braz de Aguiar c/Quintino Bocaiúva	Nazaré	278	1520	COLÉGIO GENTIL BITTENCOURT Av. Magalhães Barata	Nazaré
171	1317	ESCOLA GONÇALO DUARTE Rua Conceição c/Av. Bernardo Sayão	Jurunas	226	1406	ASS. DOS A. ALUNOS MARISTAS Av. Braz de Aguiar c/Quintino Bocaiúva	Nazaré	279	1520	COLÉGIO GENTIL BITTENCOURT Av. Magalhães Barata	Nazaré
172	1325	ESC. 1º G. M. LUIZA VELA ALVES Pas. Jacob c/Conceição	Jurunas	227	1406	ASS. DOS A. ALUNOS MARISTAS Av. Braz de Aguiar c/Quintino Bocaiúva	Nazaré	280	1520	COLÉGIO GENTIL BITTENCOURT Av. Magalhães Barata	Nazaré
173	1325	ESC. 1º G. M. LUIZA VELA ALVES Pas. Jacob c/Conceição	Jurunas	228	1414	CELPA Av. Gov. José Malcher c/14 de Março	Nazaré	281	1520	COLÉGIO GENTIL BITTENCOURT (ex-1538, Inst. Paraense) Av. Magalhães Barata	Nazaré
174	1333	ESC. MIGUEL PERNAMB. FILHO Av. Roberto Camelier c/Rua Nova I	Jurunas	229	1414	CELPA Av. Gov. José Malcher c/14 de Março	Nazaré	282	1490	ESCOLA PINTO MARQUES (ex-1546, Joquei Clube) Av. Gov. José Malcher c/Doca	Nazaré
175	1333	ESC. MIGUEL PERNAMB. FILHO Av. Roberto Camelier c/Rua Nova I	Jurunas	230	1414	CELPA Av. Gov. José Malcher c/14 de Março	Nazaré	283	1520	COLÉGIO GENTIL BITTENCOURT (ex-1554, LBA) Av. Magalhães Barata	Nazaré
176	1333	ESC. MIGUEL PERNAMB. FILHO Av. Roberto Camelier c/Rua Nova I	Jurunas	231	1414	CELPA Av. Gov. José Malcher c/14 de Março	Nazaré	284	1520	COLÉGIO GENTIL BITTENCOURT (ex-1554, LBA) Av. Magalhães Barata	Nazaré
177	1333	ESC. MIGUEL PERNAMB. FILHO Av. Roberto Camelier c/Rua Nova I	Jurunas	232	1422	CENTRO EDUC. 12 DE OUTUBRO Av. Cons. Furtado c/Gen. Deodoro	Nazaré	285	1562	PAISSANDU ESPORTE CLUBE Av. Nazaré	Nazaré
178	1333	ESC. MIGUEL PERNAMB. FILHO Av. Roberto Camelier c/Rua Nova I	Jurunas	233	1422	CENTRO EDUC. 12 DE OUTUBRO Av. Cons. Furtado c/Gen. Deodoro	Nazaré	286	1562	PAISSANDU ESPORTE CLUBE Av. Nazaré	Nazaré
179	1333	ESC. MIGUEL PERNAMB. FILHO Av. Roberto Camelier c/Rua Nova I	Jurunas	234	1422	CENTRO EDUC. 12 DE OUTUBRO Av. Cons. Furtado c/Gen. Deodoro	Nazaré	287	1562	PAISSANDU ESPORTE CLUBE Av. Nazaré	Nazaré
180	1333	ESC. MIGUEL PERNAMB. FILHO Av. Roberto Camelier c/Rua Nova I	Jurunas	235	1422	CENTRO EDUC. 12 DE OUTUBRO Av. Cons. Furtado c/Gen. Deodoro	Nazaré	288	1562	PAISSANDU ESPORTE CLUBE Av. Nazaré	Nazaré
181	1341	ESCOLA PLACIDIA CARDOSO Rua dos Tamoios c/Breves	Jurunas	236	1430	CLUBE DO REMO Av. Nazaré	Nazaré	289	1562	PAISSANDU ESPORTE CLUBE Av. Nazaré	Nazaré
182	1341	ESCOLA PLACIDIA CARDOSO Rua dos Tamoios c/Breves	Jurunas	237	1430	CLUBE DO REMO Av. Nazaré	Nazaré	290	1570	O. A. B. Rua Gama Abreu c/Pres. Pernambuco	Campina
183	1341	ESCOLA PLACIDIA CARDOSO Rua dos Tamoios c/Breves	Jurunas	238	1430	CLUBE DO REMO Av. Nazaré	Nazaré	291	1589	CÍRCULO OPERÁRIO CATÓLICO Tv. Q. Bocaiúva c/Manoel Barata	Reduto
184	1341	ESCOLA PLACIDIA CARDOSO Rua dos Tamoios c/Breves	Jurunas	239	1430	CLUBE DO REMO Av. Nazaré	Nazaré	292	1597	ESCOLA BENJAMIN CONSTANT Tv. B. Constant c/Manoel Barata	Reduto
185	1341	ESCOLA PLACIDIA CARDOSO Rua dos Tamoios c/Breves	Jurunas	240	1430	CLUBE DO REMO Av. Nazaré	Nazaré	293	1597	ESCOLA BENJAMIN CONSTANT Tv. B. Constant c/Manoel Barata	Reduto

294	1597	ESCOLA BENJAMIN CONSTANT Tv. B. Constant c/Manoel Barata	Reduto	349	1295	ESCOLA ARTUR PORTO Rua Conceição c/Breves	Jurunas	403	1031	COL. SANTA MARIA DE BELÉM (ex-1015, Col. Abraham Levy)	B. Campos
295	1597	ESCOLA BENJAMIN CONSTANT Tv. B. Constant c/Manoel Barata	Reduto	350	1244	ESCOLA MUNICIPAL DO ROTARY Pas. Lauro Malcher c/Apinagés	Jurunas	404	1473	Rua dos Mundurucús ESC. BARÃO DO RIO BRANCO	Nazaré
296	1600	INSTITUTO D. BOSCO Tv. B. Constant c/A. Lobo	Reduto	351	1600	INSTITUTO D. BOSCO Tv. Benjamin Constant	Reduto	405	1040	COLÉGIO SANTA ROSA Tv. Padre Eutiquio	B. Campos
297	1600	INSTITUTO D. BOSCO Tv. B. Constant c/A. Lobo	Reduto	352	1295	ESCOLA ARTUR PORTO Rua Conceição c/Breves	Jurunas	406	1031	COL. ST. M. DE BELÉM Rua dos Mundurucús	B. Campos
298	1600	INSTITUTO D. BOSCO Tv. B. Constant c/A. Lobo	Reduto	353	1201	COLÉGIO SANTO ANTONIO Rua Gaspar Vianna c/Pça D. M. Costa	Comercial	407	1112	ASSEMBLÉIA PARAENSE Av. Pres. Vargas	B. Campos
299	1600	INSTITUTO D. BOSCO Tv. B. Constant c/A. Lobo	Reduto	354	1201	COLÉGIO SANTO ANTONIO Rua Gaspar Vianna c/Pça D. M. Costa	Comercial	408	1350	IMPERIAL ESPORTE CLUBE Rua Conceição c/H. José dos Santos	Jurunas
300	1619	S E S C Rua Manoel Barata	Reduto	355	1155	ESC. EST. C. CASTELO BRANCO Rua de Breves c/Cesario Alvim	C. Velha	409	1325	ESC. 1.º G. M. LUIZA VELA ALVES Passagem Jacob	Jurunas
301	1619	S E S C Rua Manoel Barata	Reduto	356	1660	FACULDADE DE MEDICINA Av. Gen. Deodoro c/Bernal de Couto	Umarizal	410	1104	LOJA MAÇÔNICA RENASCENÇA Tv. Padre Eutiquio	B. Campos
302	1619	S E S C Rua Manoel Barata	Reduto	357	1309	ESCOLA CAMILO SALGADO Av. R. Camelier c/Conceição	Jurunas	411	1724	ESC. MARLUCE P. FERREIRA Tv. Bom Jardim c/Q. Bocaiúva	Jurunas
303	1619	S E S C Rua Manoel Barata	Reduto	358	1309	ESCOLA CAMILO SALGADO Av. R. Camelier c/Conceição	Jurunas	412	1643	ESCOLA APAE-BELÉM Av. Gen. Deodoro c/A. Barreto	Umarizal
304	1619	S E S C Rua Manoel Barata	Reduto	359	1295	ESCOLA ARTHUR PORTO Rua Conceição c/Breves	Jurunas	413	1490	ESCOLA PINTO MARQUES Av. Gov. José Malcher c/Doca	Nazaré
305	1619	S E S C Rua Manoel Barata	Reduto	360	1341	ESCOLA PLACIDIA CARDOSO Rua dos Tamoios c/Breves	Jurunas	414	1732	ESCOLA SÃO PIO X Rua dos Timbiras, 1060	Jurunas
306	1619	S E S C Rua Manoel Barata	Reduto	361	1627	CONS. REG. DE ECONOMIA (ex-Soc. dos Açogueiros)	Reduto	415	1708	DEPT. EDUC. ATIV. FÍSICAS-DEAF Rua D. Romualdo de Seixas, 1215	Umarizal
307	1619	S E S C Rua Manoel Barata	Reduto	362	1236	ESCOLA ANTONIA PAES Tv. P. Eutiquio c/Pas. Teixeira	Condor	416	1821	PRESIDIO SÃO JOSÉ Praça Amazonas	Jurunas
308	1627	CONS. REG. DE ECONOMIA (ex-Soc. Dos Açogueiros) Tv. Rui Barbosa c/B. da Silva	Reduto	363	1066	ESC. AMAZONAS DE FIGUEIREDO Av. Serzedelo Corrêa c/Timbiras	B. Campos	417	1775	ESC. AMILCAR TUPIASSÚ Rua Conceição c/14 de março	Cremação
309	1635	DELEGACIA DO M E C Tv. D. R. de Seixas c/J. Pimentel	Umarizal	364	1449	COLÉGIO MODERNO Tv. Quintino Bocaiúva	Nazaré	418	1732	ESCOLA SÃO PIO X Rua dos Timbiras	Jurunas
310	1635	DELEGACIA DO M E C Tv. D. R. de Seixas c/J. Pimentel	Umarizal	365	1317	ESCOLA GONÇALO DUARTE Rua Conceição c/Bernardo Sayão	Jurunas	419	1740	E. E. PROF. PALM. DE CARVALHO Rua dos Mundurucús c/Tv. M. Alegre	Jurunas
311	1635	DELEGACIA DO M E C Tv. D. R. de Seixas c/J. Pimentel	Umarizal	366	1422	CENTRO EDUC. 12 DE OUTUBRO Av. Cons. Furtado c/Gen. Deodoro	Nazaré	420	1376	RANCHO NÃO POSSO ME AMOFINÁ Rua H. José dos Santos c/São Domingos	Jurunas
312	1635	DELEGACIA DO M E C Tv. D. R. de Seixas c/J. Pimentel	Umarizal	367	1120	C. E. P. C. Pça da Bandeira	Campina	421	1775	ESC. EST. AMILCAR TUPIASSÚ Rua Conceição c/14 de março	Cremação
313	1635	DELEGACIA DO M E C Tv. D. R. de Seixas c/J. Pimentel	Umarizal	368	1023	COLÉGIO IDEAL Rua dos Mundurucús c/Pe. Eutiquio	B. Campos	422	1422	CENTRO EDUC. 12 DE OUTUBRO Av. Cons. Furtado c/Gentil	Nazaré
314	1635	DELEGACIA DO M E C Tv. D. R. de Seixas c/J. Pimentel	Umarizal	369	1074	ESCOLA JOSÉ VERÍSSIMO Rua Pres. Pernambuco c/C. Furtado	B. Campos	423	1317	ESCOLA GONÇALO DUARTE Rua Conceição c/Bernardo Sayão	Jurunas
315	1635	DELEGACIA DO M E C Tv. D. R. de Seixas c/J. Pimentel	Umarizal	370	1392	SOCIEDADE UNIÃO E FIRMEZA Tv. Monte Alegre c/Tamoios	Jurunas	424	1775	ESC. EST. AMILCAR TUPIASSÚ Rua Conceição c/Tv. 14 de março	Cremação
316	1643	ESCOLA DA APAE-BELÉM Av. Gen. Deodoro c/A. Barreto	Umarizal	371	1260	SOCIEDADE 20 DE MARÇO Av. A. Canela c/Conceição	Jurunas	425	1716	ESC. MUN. HON. FILGUEIRAS Tv. Breves s/n	Jurunas
317	1643	ESCOLA DA APAE-BELÉM Av. Gen. Deodoro c/A. Barreto	Umarizal	372	1724	ESC. EST. MARLUCE P. FERREIRA Tv. Bom Jardim c/Q. Bocaiúva	Jurunas	426	1724	ESC. EST. MARLUCE P. FERREIRA Tv. Bom Jardim c/Q. Bocaiúva	Jurunas
318	1643	ESCOLA DA APAE-BELÉM Av. Gen. Deodoro c/A. Barreto	Umarizal	373	1813	TÊNIS CLUBE DO PARÁ Rua Mundurucús c/Q. Bocaiúva	B. Campos	427	1333	ESC. MIGUEL PERNAMBUCO FILHO Av. Roberto Camelier c/Timbiras	Jurunas
319	1643	ESCOLA DA APAE-BELÉM Av. Gen. Deodoro c/A. Barreto	Umarizal	374	1694	E.E. PROF. WALDEMAR RIBEIRO Tv. D. Romualdo de Seixas, 599	Umarizal	428	1767	ESC. MUN. NESTOR NONATO LIMA Radial 2 - Quadra F s/n	Jurunas
320	1643	ESCOLA DA APAE-BELÉM Av. Gen. Deodoro c/A. Barreto	Umarizal	375	1708	DEPT. DE ATIV. FÍSICAS-DEAF Tv. D. Romualdo de Seixas, 1215	Umarizal	429	1260	SOC. BEN. 20 DE MARÇO Av. Alc. Canela c/R. Eng. F. Guilhon	Condor
321	1651	ESCOLA DR. FREITAS Av. Gen. Deodoro c/Oliveira Belo	Umarizal	376	1775	ESC. EST. AMILCAR TUPIASSÚ Rua Conceição c/14 de março	Cremação	430	1341	ESC. EST. PLACIDIA CARDOSO Rua dos Tamoios c/Tv. Breves	Jurunas
322	1651	ESCOLA DR. FREITAS Av. Gen. Deodoro c/Oliveira Belo	Umarizal	377	1732	ESCOLA SÃO PIO X Rua dos Timbiras, 1060	Cremação	431	1694	E.E. PROF. WALDEMAR RIBEIRO Tv. D. Romualdo de Seixas, 599	Umarizal
323	1651	ESCOLA DR. FREITAS Av. Gen. Deodoro c/Oliveira Belo	Umarizal	378	1767	ESC. MUN. NESTOR NONATO LIMA Radial 2 - QF s/n	Jurunas	432	1600	INSTITUTO D. BOSCO Tv. Benj. Constant c/Aristides Lobo	Reduto
324	1651	ESCOLA DR. FREITAS Av. Gen. Deodoro c/Oliveira Belo	Umarizal	379	1805	GINÁSIO DE ESPORTE DO L.E.P. Rua Gama Abreu	B. Campos				
325	1651	ESCOLA DR. FREITAS Av. Gen. Deodoro c/Oliveira Belo	Umarizal	380	1783	COLÉGIO D. MARIO Rua Dr. Malcher	C. Velha				
326	1651	ESCOLA DR. FREITAS Av. Gen. Deodoro c/Oliveira Belo	Umarizal	381	1791	UNID. TEC. JOSÉ A. DE AZEVEDO Rua Pres. Pernambuco	B. Campos				
327	1651	ESCOLA DR. FREITAS Av. Gen. Deodoro c/Oliveira Belo	Umarizal	382	1333	ESC. MIGUEL PERNAMBUCO F.º Av. Roberto Camelier c/Timbiras	Jurunas				
328	1660	FACULDADE DE MEDICINA Av. Gen. Deodoro c/Bernal do Couto	Umarizal	383	1732	ESCOLA SÃO PIO X Rua dos Timbiras, 1060	Jurunas				
329	1660	FACULDADE DE MEDICINA Av. Gen. Deodoro c/Bernal do Couto	Umarizal	384	1775	ESC. EST. AMILCAR TUPIASSÚ Rua Conceição c/14 de Março	Cremação				
330	1660	FACULDADE DE MEDICINA Av. Gen. Deodoro c/Bernal do Couto	Umarizal	385	1732	ESCOLA SÃO PIO X Rua dos Timbiras, 1060	Jurunas				
331	1660	FACULDADE DE MEDICINA Av. Gen. Deodoro c/Bernal do Couto	Umarizal	386	1740	ESC. EST. PALMIRA DE CARVALHO Rua dos Mundurucús c/M. Alegre	Jurunas				
332	1660	FACULDADE DE MEDICINA Av. Gen. Deodoro c/Bernal do Couto	Umarizal	387	1716	ESC. MUN. HONORATO FILGUEIRAS Tv. De Breves s/n	Jurunas				
333	1660	FACULDADE DE MEDICINA Av. Gen. Deodoro c/Bernal do Couto	Umarizal	388	1511	INST.ª EDUCAÇÃO DO PARÁ Rua Gama Abreu c/S. Corrêa	Nazaré				
334	1660	FACULDADE DE MEDICINA Av. Gen. Deodoro c/Bernal do Couto	Umarizal	389	1147	COL. N.º SR.ª DE NAZARÉ Praça do Carmo	C. Velha				
335	1660	FACULDADE DE MEDICINA Av. Gen. Deodoro c/Bernal do Couto	Umarizal	390	1180	FUNDAÇÃO P. GUIDO DEL TORO Rua Dr. Assis	C. Velha				
336	1660	FACULDADE DE MEDICINA Av. Gen. Deodoro c/Bernal do Couto	Umarizal	391	1651	ESCOLA DR. FREITAS Av. Gen. Deodoro c/O. Belo	Umarizal				
337	1660	FACULDADE DE MEDICINA Av. Gen. Deodoro c/Bernal do Couto	Umarizal	392	1520	COL. GENTIL BITTENCOURT Av. Magalhães Barata	Nazaré				
338	1668	FACULDADE DE MEDICINA Av. Gen. Deodoro c/Bernal do Couto	Umarizal	393	1074	ESCOLA JOSÉ VERÍSSIMO Rua Pres. Pernambuco	B. Campos				
339	1668	FACULDADE DE MEDICINA Av. Gen. Deodoro c/Bernal do Couto	Umarizal	394	1120	C. E. P. C. Pça da Bandeira	Campina				
340	1668	FACULDADE DE MEDICINA Av. Gen. Deodoro c/Bernal do Couto	Umarizal	395	1562	PAISSANDÚ ESPORTE CLUBE Av. Nazaré	Nazaré				
341	1678	SOC. BENEFICENTE 1º DE JUNHO Rua Oliveira Belo c/14 de Março	Umarizal	396	1457	COL. N.º SR.ª DE NAZARÉ Av. Nazaré	Nazaré				
342	1678	SOC. BENEFICENTE 1º DE JUNHO Rua Oliveira Belo c/14 de Março	Umarizal	397	1279	SUBSAR Praça Amazonas	Jurunas				
343	1678	SOC. BENEFICENTE 1º DE JUNHO Rua Oliveira Belo c/14 de Março	Umarizal	398	1252	ESC. MUN. SILVIO NASCIMENTO Av. Alcindo Canela	Condor				
344	1678	SOC. BENEFICENTE 1º DE JUNHO Rua Oliveira Belo c/14 de Março	Umarizal	399	1678	SOC. BEN. 1º DE JUNHO Rua Oliveira Belo	Umarizal				
345	1686	SOC. BENEFICENTE 25 DE JUNHO Rua Diogo Moia c/14 de março	Umarizal	400	1490	ESCOLA PINTO MARQUES (ex-1490, Jôquei Clube)	Nazaré				
346	1686	SOCIEDADE 25 DE JUNHO Rua Diogo Moia c/14 de março	Umarizal	401	1589	CIRC. OPERÁRIO CATÓLICO Tv. Quintino Bocaiúva	Reduto				
347	1163	ESC. EST. GEN. GURJÃO Rua Triunvirato c/Ângelo Custódio	C. Velha	402	1597	ESCOLA BENJAMIN CONSTANT Tv. Benjamin Constant	Reduto				
348	1635	DELEGACIA DO MEC Tv. D. R. De Seixas c/J. Pimentel	Umarizal								

E, para constar mandei baixar o presente Edital, que será afixado neste cartório no lugar de costume, dado e passado nesta cidade de Belém-Pa, aos dezesseis (16) dias do mês de setembro do ano de mil novecentos e noventa e seis (1996). Eu, \_\_\_\_\_, escrivão eleitoral, o digitei e o subscrevo.

RONALDO VALLE  
Juiz Eleitoral da 1ª Zona

TRIBUNAL REGIONAL ELEITORAL DO PARÁ  
20ª ZONA ELEITORAL - SANTARÉM

CONVITE Nº 001/96

O TRIBUNAL REGIONAL ELEITORAL DO PARÁ comunica que na licitação em epígrafe foi declarado vencedor Sr. LUIZ CARLOS VILAS BOAS DA SILVA, com o preço unitário de R\$ 1,50 (um real e cinquenta centavos) e global de R\$ 90,00 (noventa reais) no item 01; e no item 02, com o preço unitário de R\$ 3,75 (três reais e setenta e cinco centavos) e global de R\$ 20.610,00 (vinte mil, seiscentos e sete reais), para fornecimento de alimentação (refeição preparada, café com leite) aos membros das mesas receptoras da SEDE e JUNTAS APURADORAS por ocasião das Eleições Municipais de 1996, em Santarém.

CONVITE Nº 002/96

O TRIBUNAL REGIONAL ELEITORAL DO PARÁ comunica o resultado da licitação em epígrafe sobre transporte por ocasião das Eleições de 1996: 01 (um) barco - trecho Santarém - Rio Tapajós, vencedor Sr. Nazaré do Socorro Vieira de Oliveira, com o preço de R\$ 100,00 (cem reais); 01 (um) barco - trecho Santarém - Lago Grande, vencedor Sr. Fernando Nogueira Sirotheau, com o preço de R\$ 100,00 (cem reais); 01 (um) barco - trecho Santarém - Rio Arapiuns, vencedor Sr. Juarez Augusto dos Santos Oliveira, com o preço de R\$ 100,00 (cem reais); 01 (um) barco - trecho - Santarém - Margem esquerda do Tapajós, vencedor Sr. Sebastião Nogueira Sirotheau, com o preço de R\$ 100,00 (cem reais); 01 (um) Automóvel - trecho Santarém - Ponta de Pedra, vencedor Sr. Luiz Morais Macambira, com o preço de R\$ 100,00 (cem reais); 01 (um) automóvel - trecho Santarém - Vila Nova, vencedor Carlos Alberto Morais Macambira, com o preço de R\$ 100,00 (cem reais); 01 (um) Automóvel - trecho Santarém - São Pedro, vencedor Sr. Carlos Alberto Cardoso de Noronha, com o preço de R\$ 80,00 (oitenta reais); 01 (um) automóvel - trecho Santarém - Murumuri, vencedor Sr. Raimundo Carlos Moreira, com o preço de R\$ 80,00 (oitenta reais); 01 (um) automóvel - trecho Santarém - Tinguá, vencedor Sr. Anselmo Luiz Cruz Souza, com o preço de R\$ 80,00 (oitenta reais); 01 (um) automóvel - trecho Santarém - Açailal, vencedor Sr. Narcizo de Sá, com o preço de R\$ 80,00 (oitenta reais). A proposta do Sr. Tootônio da Silva Pereira, foi desclassificada por ser considerado o preço abusivo, portanto em desacordo com o edital e o art. 48, II da Lei 8.886/93.





PAUTA DE JULGAMENTO DA 3ª TURMA DO EGRÉGIO TRIBUNAL REGIONAL DO TRABALHO DA 8ª REGIÃO DO DIA 25.09.96 (QUARTA - FEIRA), A PARTIR DAS 14:00 HORAS.

01. PROCESSO TRT RO 3174/96. RECORRENTE: SERRUYA COMÉRCIO DE ALIMENTOS LTDA. Dr. Carlos Thadeu Vaz Moreira. RECORRIDO: LAZARO PEREIRA BRASIL, Dr. Albetiza Botelho de Souza e outros. RELATOR: Juiz Raimundo Cimélio. REVISOR: Juiz José de Alencar. ORIGEM: 3ª JCJ de Belém.

02. PROCESSO TRT RO 7577/95. RECORRENTE: VALDEMIR RODRIGUES. Dr. Antonio Eder John de Sousa Coelho e outros. RECORRIDO: RÁDIO E TELEVISÃO TAPAJÓS LTDA, Dr. José Ferreira Lima. RELATOR: Juiz Raimundo Cimélio. REVISOR: Juiz José de Alencar. ORIGEM: JCJ de Santarém.

03. PROCESSO TRT RO 2538/96. RECORRENTE: ADIEL MELO DA SILVA. Dr. Maria José Cabral Cavalli e outros. RECORRIDO: ENCOL S/A - ENGENHARIA COMÉRCIO E INDÚSTRIA. Dr. Débora de Aguiar Queiroz e outros. RELATOR: Juiz Raimundo Cimélio. REVISOR: Juiz José de Alencar. ORIGEM: 9ª JCJ de Belém.

04. PROCESSO TRT RO 4089/96. RECORRENTE: EDILSON TAVARES L.A. SILVA. Dr. Regis Lobato e outros. RECORRIDO: COMERCIAL E EXPORTADORA TEVEL LTDA. Dr. Tito Eduardo Valente do Couto e outros. RELATOR: Juiz Raimundo Cimélio. REVISOR: Juiz José de Alencar. ORIGEM: JCJ de Ananindeua.

05. PROCESSO TRT RO 4640/96. RECORRENTE: JOSÉ OZENIL DIAS PEREIRA. Dr. Dinemir Pimenta Oliveira e outros. RECORRIDO: ELIAS FARIAS FERREIRA. Dr. Abelardo da Silva Cardoso e outros. RELATOR: Juiz Raimundo Cimélio. REVISOR: Juiz José de Alencar. ORIGEM: JCJ de Ananindeua.

06. PROCESSO TRT RO 4797/96. RECORRENTE: CARLOS PEREIRA DE SOUZA. Dr. Vilma Aparecida de Souza Chavaglia e outros. RECORRIDO: ALOÍSIO AUGUSTO LOPES CHAVES. RELATOR: Juiz Raimundo Cimélio. REVISOR: Juiz José de Alencar. ORIGEM: JCJ de Santa Izabel.

07. PROCESSO TRT RO 7017/95. RECORRENTE: FRANCISCO RODRIGUES DE SOUSA. Dr. Edilberto de Sousa Matos e outros. RECORRIDO: SERTEP S/A - ENGENHARIA E MONTAGEM. Dr. Antonio Sales Guimarães Cardoso. RELATOR: Juiz Raimundo Cimélio. REVISOR: Juiz José de Alencar. ORIGEM: JCJ de Óbidos.

08. PROCESSO TRT REXOFF 4728/96. RECLAMANTE: MARIA IDALICE LIMA DA SILVA. Dr. Yguaraci Macambira Santana Lima e outros. RECLAMADO: MUNICÍPIO DE SANTARÉM - PREFEITURA MUNICIPAL. Dr. Luiz Rodolfo Dinelli Carneiro. RELATOR: Juiz Raimundo Cimélio. REVISOR: Juiz José de Alencar. ORIGEM: JCJ de Santarém.

09. PROCESSO TRT REXOFF e RO 2483/95. RECORRENTE: ELIANA ERCÍLIA MAIA SIQUEIRA. RECORRIDOS: FUNDAÇÃO DA CRIANÇA E DO ADOLESCENTE DO PARÁ - FUNCAP, E CAIXA ECONÔMICA FEDERAL - CEF. Dr. Hideraldo Luiz de Sousa Machado e outros. RELATOR: Juiz Raimundo Cimélio. REVISORA: Juíza Lygia Oliveira. ORIGEM: 8ª JCJ de Belém. IMPEDIDO: Juiz José de Alencar.

10. PROCESSO TRT AP 7919/95. AGRAVANTE: HILDENER HELBER DE AGUIAR FRANCO. Dr. Haroldo Souza Silva. AGRAVADO: ESTADO DO PARÁ - SECRETARIA DE ESTADO DE AGRICULTURA - SAGRI. RELATOR: Juiz Raimundo Cimélio. REVISORA: Juíza Lygia Oliveira. ORIGEM: 3ª JCJ de Belém. IMPEDIDO: Juiz José de Alencar.

11. PROCESSO TRT AP 4519/96. AGRAVANTE: ESTADO DO PARÁ - SECRETARIA DE ESTADO DE AGRICULTURA - SAGRI. Proc. Vera Lúcia Bechara Pardaul e outros. AGRAVADA: ANTONIA NAZIDE VAZ DA FONSECA. Dr. Haroldo Souza Silva. RELATOR: Juiz Raimundo Cimélio. REVISORA: Juíza Lygia Oliveira. ORIGEM: 1ª JCJ de Belém. IMPEDIDO: Juiz José de Alencar.

12. PROCESSO TRT RO 4390/96. RECORRENTES: BANCO REAL S/A. Dr. Maria da Graça Sequeira Melo e outro. E SÉRGIO AZEVEDO BRAGA. Dr. Angela da Conceição S. P. Bezerra e outros. RECORRIDOS: OS MESMOS. RELATOR: Juiz Vicente Cidade. REVISORA: Juíza Lygia Oliveira. ORIGEM: 4ª JCJ de Belém. IMPEDIDO: Juiz Raimundo Cimélio.

13. PROCESSO TRT REXOFF 4487/96. RECLAMANTE: MARIA VALENTINA SILVA DOS SANTOS. Dr. Dennis Jorge Vieira Jennings e outros. RECLAMADO: MUNICÍPIO DE SANTARÉM - PREFEITURA MUNICIPAL. RELATOR: Juiz Vicente Cidade. REVISORA: Juíza Lygia Oliveira. ORIGEM: JCJ de Santarém.

14. PROCESSO TRT RO 4127/96. RECORRENTES: CLAUDEMIR BALIEIRA DA SILVA, JOSÉ PASCOAL LEANDRO DE SOUZA, FRANCISCO WILLIMI NUNES DA COSTA, JOSÉ BATISTA DA SILVA, GEREMIAS HONÓRIO DOS SANTOS E OUTROS. Dr. Seno Petri. RECORRIDOS: SOUHEIL SAYEGH e ESPAÇO VERDE - INDÚSTRIA E COMÉRCIO DE MADEIRAS LTDA. Dr. Rosomiro Arrais. E ZAGO - INDÚSTRIA DE MADEIRAS ALTAMIRA LTDA. (Litisconsorte) Dr. Herclio Pinto de Carvalho. RELATOR: Juiz Vicente Cidade. REVISOR: Juiz José de Alencar. ORIGEM: JCJ de Altamira.

15. PROCESSO TRT RO 1406/96. RECORRENTE: OSVALDO JOSÉ PEREIRA DE CARVALHO. Dr. Otávio José de Vasconcelos Faria e outros. RECORRIDA: COMPANHIA NACIONAL DE

ABASTECIMENTO - CONAB. Dr. José Frago do Lutz e outros. RELATOR: Juiz Vicente Cidade. REVISOR: Juiz José de Alencar. ORIGEM: 4ª JCJ de Belém.

16. PROCESSO TRT RO 4389/96. RECORRENTE: EBATA - ESQUADRIAS E BARCOS TAPANÁ LTDA. Dr. Raimundo Rubens Fagundes Lopes e outros. RECORRIDO: LUIZ CARLOS ARAÚJO DOS SANTOS. Dr. Mariel Bezerra do Nascimento e outros. RELATOR: Juiz Vicente Cidade. REVISOR: Juiz José de Alencar. ORIGEM: 4ª JCJ de Belém.

17. PROCESSO TRT AP 3381/96. AGRAVANTES: DORIVAL LEÃO NASCIMENTO, JOSÉ MACHADO MATOS, MIGUEL MARTINS BRITO, PAULO NASCIMENTO-FARIAS, GILMAR DA SILVA MIRANDA E OUTROS. Dr. Carlos Thadeu Vaz Moreira. AGRAVADA: COMPANHIA DO CAS DO PARÁ - CDP. Dr. Paulo Cesar de Oliveira. RELATOR: Juiz Vicente Cidade. REVISORA: Juíza Lygia Oliveira. ORIGEM: 5ª JCJ de Belém.

18. PROCESSO TRT RO 4907/96. RECORRENTE: PARAENSE TRANSPORTES AÉREOS S/A - EM LIQUIDAÇÃO. Dr. José da Rocha Moreira e outros. RECORRIDO: WALDOMIRO MAURÍCIO DA SILVA. Dr. Angela da Conceição S. P. Bezerra e outros. RELATOR: Juíza Lygia Oliveira. REVISOR: Juiz Vicente Cidade. ORIGEM: 3ª JCJ de Belém. IMPEDIDO: Juiz Raimundo Cimélio.

19. PROCESSO TRT RO 4945/96. RECORRENTE: REFLORESTADORA AGUA AZUL S/A, Dr. Ivana Maria Fonteles Cruz. RECORRIDO: JOSÉ BENEVALDO FERREIRA DOS SANTOS. RELATOR: Juiz José de Alencar. REVISOR: Juiz Vicente Cidade. ORIGEM: JCJ de Tucuruí.

20. PROCESSO TRT RO 3173/96. RECORRENTES: IZAIAS DE VASCONCELOS LISBOA E OUTROS. Dr. Marília Rebelo Giroto e outros. RECORRIDOS: BANCO DO BRASIL S/A. Dr. Silvia Marina Ribeiro de M. Mourão e outros. E CAIXA DE PREVIDÊNCIA DOS FUNCIONÁRIOS DO BANCO DO BRASIL. Dr. José Evilásio Mesquita Valente. RELATOR: Juiz José de Alencar. REVISOR: Juiz Vicente Cidade. ORIGEM: 8ª JCJ de Belém.

21. PROCESSO TRT RO 4283/96. RECORRENTES: CORIOLANO VELOSO LIRA FILHO e JOSÉ LUIZ ROCHA. Dr. João José Geraldo. E CENTRAIS ELÉTRICAS DO NORTE DO BRASIL S/A - ELETRONORTE. Dr. Ivana Maria Fonteles Cruz e outros. RECORRIDOS: OS MESMOS. RELATOR: Juiz José de Alencar. REVISOR: Juiz Vicente Cidade. ORIGEM: JCJ de Tucuruí.

22. PROCESSO TRT RO 1591/96. RECORRENTE: CELIANE MARIA DO SOCORRO MAIA ROLO DE PAIVA. Dr. Deusdedit Freire Brasil e outros. RECORRIDA: COMPANHIA NACIONAL DE ABASTECIMENTO - CONAB. Dr. Osvaldo José Pereira de Carvalho. RELATOR: Juiz José de Alencar. REVISOR: Juiz Vicente Cidade. ORIGEM: 1ª JCJ de Belém.

23. PROCESSO TRT AP 4950/96. AGRAVANTE: CEDRO ENGENHARIA LTDA. Dr. José Augusto Torres Potiguar e outros. AGRAVADA: ANA MARIA PEREIRA DA SILVA. Dr. Raimundo Dumense Raiol. RELATOR: Juiz José de Alencar. REVISOR: Juiz Vicente Cidade. ORIGEM: 9ª JCJ de Belém.

24. PROCESSO TRT AP 4635/96. AGRAVANTE: CAIXA ECONÔMICA FEDERAL - CEF. Dr. Liana Cunha Mousinho Coelho e outros. AGRAVADA: LINDALVA BARROS LOPES. Dr. Maria da Glória da Silva Maroja e outros. RELATOR: Juiz José de Alencar. REVISOR: Juiz Vicente Cidade. ORIGEM: 14ª JCJ de Belém.

Pauta de Julgamento da 4ª Turma do E. TRT da 8ª Região, de 24.9.96, terça-feira, com início a partir das 14 horas.

1. PROCESSO TRT REXOFF 3977/96. RECLAMANTE: MARIA DAS GRAÇAS DE BRITO FERREIRA. Dr. Dennis Jennings. RECLAMADO: MUNICÍPIO DE SANTARÉM - PREFEITURA MUNICIPAL. Dr. Luiz Carneiro. RELATOR: Juiz Raimundo Machado. REVISORA: Juíza Francisca Formigosa. ORIGEM: JCJ de Santarém.

2. PROCESSO TRT REXOFF 4154/96. RECLAMANTE: RAIMUNDA ODENILZA DA SILVA (REAJUIZAMENTO). Dr. Dennis Jennings. RECLAMADO: MUNICÍPIO DE SANTARÉM - PREFEITURA MUNICIPAL. Dr. Luiz Carneiro. RELATOR: Juiz Raimundo Machado. REVISORA: Juíza Francisca Formigosa. ORIGEM: JCJ de Santarém.

3. PROCESSO TRT REXOFF 4480/96. RECLAMANTE: MARIA EVA NASCIMENTO FREITAS. Dr. Eduardo Fonseca. RECLAMADO: MUNICÍPIO DE SANTARÉM - PREFEITURA MUNICIPAL. RELATOR: Juiz Raimundo Machado. REVISORA: Juíza Francisca Formigosa. ORIGEM: JCJ de Santarém.

4. PROCESSO TRT REXOFF 4475/96. RECLAMANTE: DARCILETE DA SILVA CANTE. Dr. Dennis Jennings. RECLAMADO: MUNICÍPIO DE SANTARÉM - PREFEITURA MUNICIPAL. RELATOR: Juiz Raimundo Machado. REVISORA: Juíza Francisca Formigosa. ORIGEM: JCJ de Santarém.

5. PROCESSO TRT REXOFF 3973/96. RECLAMANTE: MARIA EMÍLIA BATISTA FRÓES. Dr. Dennis Jennings. RECLAMADO: MUNICÍPIO DE SANTARÉM - PREFEITURA MUNICIPAL. Dr. Luiz Carneiro. RELATOR: Juiz Raimundo Machado. REVISORA: Juíza Francisca Formigosa. ORIGEM: JCJ de Santarém.

6. PROCESSO TRT REXOFF 4779/96. RECLAMANTE: RAIMUNDA OLIVEIRA CASTRO. Dr. Dennis Jennings. RECLAMADO: MUNICÍPIO DE SANTARÉM - PREFEITURA MUNICIPAL. Dr. Luiz Carneiro. RELATOR: Juiz Raimundo Machado. REVISORA: Juíza Francisca Formigosa. ORIGEM: JCJ de Santarém.

7. PROCESSO TRT AP 10271/95. AGRAVANTE: MUNICÍPIO DE JURUTI - PREFEITURA MUNICIPAL. Dr. Inocêncio Coelho Júnior. AGRAVADOS: ANA MARIA MOUTINHO COELHO E OUTROS. Dr. Edilberto Matos. RELATOR: Juiz Raimundo Machado. REVISORA: Juíza Francisca Formigosa. ORIGEM: JCJ de Óbidos.

8. PROCESSO TRT RO 9098/95. RECORRENTES: CIA NACIONAL DE ABASTECIMENTO - CONAB. Dr. Osvaldo de Carvalho. JOSÉ GUILHERME PALMEIRA GREIDINGER. Dr. Paula Mattos. RECORRIDOS: OS MESMOS. RELATOR: Juiz Raimundo Machado. REVISORA: Juíza Francisca Formigosa. ORIGEM: 4ª JCJ de Belém.

9. PROCESSO TRT RO 3405/96. RECORRENTE: VIAÇÃO PERPÉTUO SOCORRO LTDA. Dr. Raimundo Costa. RECORRIDO: BENEDITO TORRES DA SILVA. Dr. José Maria da Fonseca. RELATOR: Juiz Raimundo Machado. REVISORA: Juíza Francisca Formigosa. ORIGEM: 3ª JCJ de Belém.

10. PROCESSO TRT AP 3899/96. AGRAVANTE: MINERAÇÃO RIO DO NORTE S/A. Dr. Antonio Cardoso. AGRAVADO: CHARLES PIRES DE ARAÚJO. Dr. Raimundo Duarte. RELATOR: Juiz Georgenor Franco Filho. REVISOR: Juiz Raimundo Machado. ORIGEM: JCJ de Óbidos. IMPEDIDA: Juíza Francisca Formigosa.

11. PROCESSO TRT AP 2398/96. AGRAVANTE: CENTRAIS ELÉTRICAS DO NORTE DO BRASIL S/A. Dr. Ivana Cruz. AGRAVADOS: JOEL VIEIRA DO AMARAL E OUTROS. Dr. João Geraldo. RELATOR: Juiz Georgenor Franco Filho. REVISOR: Juiz Raimundo Machado. ORIGEM: JCJ de Tucuruí.

12. PROCESSO TRT RO 2143/96. RECORRENTES: RUIVAR CARDOSO VIEIRA. Dr. Raimundo Duarte. CENTRAIS ELÉTRICAS DO PARÁ S/A - CELPA. Dr. Benedito da Silva. RECORRIDOS: OS MESMOS. RELATOR: Juiz Georgenor Franco Filho. REVISOR: Juiz Raimundo Machado. ORIGEM: JCJ de Santarém. IMPEDIDA: Juíza Francisca Formigosa.

13. PROCESSO TRT RO 4680/96. RECORRENTE: ÍSIS ALMEIDA ROQUE. Dr. Arnaldo Reis. RECORRIDO: BANCO BAMIENDUS DO BRASIL S/A. Dr. José da Luz. RELATOR: Juiz Georgenor Franco Filho. REVISOR: Juiz Raimundo Machado. ORIGEM: JCJ de Conceição do Araguaia.

14. PROCESSO TRT RO 4539/96. RECORRENTES: JOSÉ PEREIRA BARROSO. Dr. Raimundo Braga. RECORRIDA: EMPRESA BRASILEIRA DE CORREIOS E TELÉGRAFOS - EBCT. Dr. Samuel da Silva. RELATOR: Juiz Georgenor Franco Filho. REVISOR: Juiz Raimundo Machado. ORIGEM: JCJ de Itaituba.

15. PROCESSO TRT RO 4497/96. RECORRENTES: MECOMINAS MECANIZAÇÃO E EMPREENDIMENTOS LTDA. Dr. Paulo Pinheiro. RECORRIDO: BOAVENTURA DE CASTRO LIMA. Dr. Alex Soares. RELATOR: Juiz Georgenor Franco Filho. REVISOR: Juiz Raimundo Machado. ORIGEM: JCJ de Parauapebas.

16. PROCESSO TRT RO 4551/96. RECORRENTE: GALERIA ARTE ASSINADA LTDA. Dr. Leogênio Gomes. RECORRIDO: ÉDSON CORREA SIQUEIRA. Dr. Luciana Silva. RELATOR: Juiz Georgenor Franco Filho. REVISOR: Juiz Raimundo Machado. ORIGEM: 5ª JCJ de Belém.

17. PROCESSO TRT AP 4675/96. AGRAVANTE: PHILIPS DO BRASIL LTDA. Dr. Luiz Zoghbi. AGRAVADOS: HUMBERTO SOUZA LOBATO E RAIMUNDO NONATO DE NAZARÉ. Dr. Antonio Pereira. RELATOR: Juiz Georgenor Franco Filho. REVISOR: Juiz Raimundo Machado. ORIGEM: 6ª JCJ de Belém.

18. PROCESSO TRT AP 4583/96. AGRAVANTE: GWE TRANSPORTES, COMÉRCIO E SERVIÇO LTDA. Dr. Manoel da Silva Neto. AGRAVADO: JOSÉ MONTEIRO FILHO. Dr. Marco de Carvalho. RELATOR: Juiz Georgenor Franco Filho. REVISOR: Juiz Raimundo Machado. ORIGEM: 3ª JCJ de Belém.

19. PROCESSO TRT RO 4819/96. RECORRENTE: ALACID RAMOS AMARAL. Dr. Maria José Cavalli. RECORRIDA: MARIA LÚCIA DE SOUZA. Dr. Márcia de Miranda. RELATOR: Juiz Georgenor Franco Filho. REVISOR: Juiz Raimundo Machado. ORIGEM: 13ª JCJ de Belém.

20. PROCESSO TRT RO 4664/96. RECORRENTE: BRILASA - BRITAGEM E LAMINAÇÃO DE ROCHAS S/A. Dr. Marluce Pina. RECORRIDO: ALESSANDRO MARQUES DE OLIVEIRA. Dr. Abelardo Cardoso. RELATOR: Juiz Georgenor Franco Filho. REVISOR: Juiz Raimundo Machado. ORIGEM: JCJ de Ananindeua.

21. PROCESSO TRT AI 4909/96. AGRAVANTE: RIZOMAR DA COSTA BILBY. Dr. Cássia Pantoja. AGRAVADO: MÁRIO BUENO EVARISTO DA SILVA. Dr. José Fima. RELATOR: Juiz Georgenor Franco Filho. ORIGEM: JCJ de Altamira.

22. PROCESSO TRT RO 3268/96. RECORRENTE: EMPESCA S/A - CONSTRUÇÕES NAVAIS, PESCA E EXPORTAÇÃO. Dr. Haroldo dos Santos. RECORRIDOS: SANTANA RODRIGUES COSTA. Dr. Régis Lobato. RAIMONAVE LTDA. RELATOR: Juiz Raimundo Machado. REVISORA: Juíza Francisca Formigosa. ORIGEM: 13ª JCJ de Belém.

23. PROCESSO TRT RO 2126/96. RECORRENTE: DARLÚCIA RODRIGUES MACHADO. Dr. Raimundo Duarte. RECORRIDA: ÓTICA SANTA LUZIA LTDA - ME. Dr. José Raimundo Soares.

RELATOR: Juiz Raimundo Machado, REVISORA: Julza Francisca Formigosa. ORIGEM: JCJ de Santarém.

24. PROCESSO TRT RO 319/96. RECORRENTES: JOÃO DE ASSIS PEREIRA DE SOUSA E OUTROS, Drª Aurenice Botelho. RECORRIDO: GOVERNO DO ESTADO DO PARÁ - SETRAN, Dr. Elísio Bastos. RELATOR: Juiz Raimundo Machado, REVISORA: Julza Francisca Formigosa. ORIGEM: JCJ de Marabá.

25. PROCESSO TRT AP 9989/95. AGRAVANTE: SUPERINTENDÊNCIA DO DESENVOLVIMENTO DA AMAZÔNIA, Drª Vera Ribeiro. AGRAVADO: HENOC GUIMARÃES DE SOUZA ATHAYDE NETO, Dr. Antonio de Brito. RELATOR: Juiz Raimundo Machado, REVISORA: Julza Francisca Formigosa. ORIGEM: 6ª JCJ de Belém.

26. PROCESSO TRT RO 1334/96. RECORRENTE: ELIAS DE SOUZA MOREIRA, Dr. Edilson dos Santos. RECORRIDA: TELECOMUNICAÇÕES DO PARÁ S/A, Dr. Arnaldo de Mendonça Neto. RELATOR: Juiz Raimundo Machado, REVISORA: Julza Francisca Formigosa. ORIGEM: 3ª JCJ de Belém.

27. PROCESSO TRT RO 835/96. RECORRENTE: ALBRÁS - ALUMÍNIO BRASILEIRO S/A, Dr. Rômulo de Gouveia. RECORRIDOS: JOEL DANTAS DE SOUSA, Drª Vilma Chavaglia, ELETROMECS - M. OLIVEIRA PRESTADORA DE SERVIÇOS, RELATOR: Juiz Raimundo Machado, REVISORA: Julza Francisca Formigosa. ORIGEM: JCJ de Abaetetuba.

28. PROCESSO TRT RO 3528/96. RECORRENTE: MAURO LOURENÇO DE ANDRADE, Dr. Jorge Pamplona. RECORRIDO: PRODEPA - PROCESSAMENTO DE DADOS DO ESTADO DO PARÁ, Dr. Gilberto Guimarães, RELATOR: Juiz Raimundo Machado, REVISORA: Julza Francisca Formigosa. ORIGEM: 6ª JCJ de Belém.

29. PROCESSO TRT REXOFF E RO 1136/96. RECORRENTE: CAIXA ECONÔMICA FEDERAL - CEF, Dr. Hideraldo Machado. RECORRIDOS: LUCIANO MARQUES DE JESUS, Assistido por Terezinha de Jesus Sousa, FUNDAÇÃO DO BEM ESTAR SOCIAL DO PARÁ-FBESP, RELATOR: Juiz Raimundo Machado, REVISORA: Julza Francisca Formigosa. ORIGEM: JCJ de Altamira.

30. PROCESSO TRT RO 1226/96. RECORRENTE: CENTRAIS ELÉTRICAS DO NORTE DO BRASIL S/A, Drª Ivana Cruz. RECORRIDO: SINDICATO DOS TRABALHADORES NAS INDÚSTRIAS URBANAS DO ESTADO DO PARÁ, Dr. João José Geraldo, RELATOR: Juiz Raimundo Machado, REVISORA: Julza Francisca Formigosa. ORIGEM: JCJ de Tucuruí.

31. PROCESSO TRT REXOFF E RO 7435/95. RECORRENTE: CAIXA ECONÔMICA FEDERAL - CEF, Drª Liana Coelho. RECORRIDOS: AGOSTINHO LOPES ARNAUD, Drª Sandra Ribeiro, INSTITUTO DO DESENVOLVIMENTO ECONÔMICO-SOCIAL DO PARÁ - IDESP, Drª Magda Ballout, RELATOR: Juiz Georgenor Franco Filho, REVISOR: Juiz Raimundo Machado. ORIGEM: 8ª JCJ de Belém.

32. PROCESSO TRT AP 4228/96. AGRAVANTE: ESTADO DO PARÁ - SECRETARIA DE ESTADO DA FAZENDA, Dr. Elísio Bastos, AGRAVADOS: JOSÉ ROBERTO FERREIRA ROSA E OUTROS, Dr. Ronaldo Abreu, RELATOR: Juiz Georgenor Franco Filho, REVISOR: Juiz Raimundo Machado. ORIGEM: JCJ de Marabá.

33. PROCESSO TRT AP 3139/96. AGRAVANTE: ESTADO DO PARÁ - SECRETARIA DE ESTADO DE EDUCAÇÃO, Dr. Elísio Bastos, AGRAVADA: MARIA RODRIGUES SAMPAIO NETA, Dr. Pedro de Sousa Filho, RELATOR: Juiz Georgenor Franco Filho, REVISOR: Juiz Raimundo Machado. ORIGEM: Comarca de Conceição do Araguaia.

34. PROCESSO TRT RO 4274/96. RECORRENTES: MARIA JOSE GRAÇA SILVA, Drª Vilma Chavaglia. RECORRIDO: ESTADO DO PARÁ - SECRETARIA DE ESTADO DA FAZENDA, Drª Tereza Cavalcante, RELATOR: Juiz Georgenor Franco Filho, REVISOR: Juiz Raimundo Machado. ORIGEM: JCJ de Abaetetuba.

35. PROCESSO TRT RO 4453/96. RECORRENTE: ALDENOR MEDEIROS DE ANDRADE, Dr. Rui de Aquino. RECORRIDO: ESTADO DO PARÁ - SECRETARIA DE ESTADO DE EDUCAÇÃO, Dr. Elísio Bastos, RELATOR: Juiz Georgenor Franco Filho, REVISOR: Juiz Raimundo Machado. ORIGEM: JCJ de Capangema.

36. PROCESSO TRT REXOFF 4482/96. RECLAMANTE: MARIA DE JESUS GOMES DE SOUSA, Dr. Dennis Jennings. RECLAMADO: MUNICÍPIO DE SANTARÉM - PREFEITURA MUNICIPAL, Dr. Luiz Carneiro, RELATOR: Juiz Georgenor Franco Filho, REVISOR: Juiz Raimundo Machado. ORIGEM: JCJ de Santarém.

37. PROCESSO TRT REXOFF 4725/96. RECLAMANTE: ROSIVALDO DO CARMO PEDROSO, Dr. Yguaraci Lima. RECLAMADO: MUNICÍPIO DE SANTARÉM - PREFEITURA MUNICIPAL, Dr. Luiz Carneiro, RELATOR: Juiz Georgenor Franco Filho, REVISOR: Juiz Raimundo Machado. ORIGEM: JCJ de Santarém.

38. PROCESSO TRT REXOFF 3996/96. RECLAMANTE: JULIETE MARIA DIAS DA SILVA, Dr. Abelardo Cardoso. RECLAMADO: MUNICÍPIO DE ANANINDEUA - PREFEITURA MUNICIPAL,

RELATOR: Juiz Georgenor Franco Filho, REVISOR: Juiz Raimundo Machado. ORIGEM: JCJ de Ananindeua.

39. PROCESSO TRT AP 4120/96. AGRAVANTE: MUNICÍPIO DE BARGARENA - PREFEITURA MUNICIPAL, Drª Maria Luíza Tappembäck, AGRAVADO: JORGE PANTOJA FERREIRA, Dr. Joaquim de Vasconcelos, RELATOR: Juiz Georgenor Franco Filho, REVISOR: Juiz Raimundo Machado. ORIGEM: JCJ de Abaetetuba.

40. PROCESSO TRT REXOFF 3123/96. RECLAMANTE: MARIA JORGETE DE MELO GONÇALVES, Drª Telma Correa. RECLAMADO: MUNICÍPIO DE MARAPANIM - PREFEITURA MUNICIPAL, Dr. Paulo dos Reis, RELATOR: Juiz Georgenor Franco Filho, REVISOR: Juiz Raimundo Machado. ORIGEM: JCJ de Castanhal.

EDITAL Nº 74 / 96 - Pelo presente edital, ficam os agravados notificados de que foram interpostos AGRAVOS DE INSTRUMENTO nos autos dos Processos abaixo relacionados, para apresentarem CONTRAMINUTAS, no prazo legal, querendo: TRT RO 6244/95 (AI 861/96) Aggravante: JOÃO PAULO CAXIAS DOS SANTOS (Dr. Zete Gomes da Costa) e Aggravado: SERVINORTE LTDA (Dr. Vanilson Ferreira Hesketh e Outros); TRT RO 3130/94 (AI 862/96) Aggravante: DELTA PUBLICIDADE S/A (Dr. Álvaro Augusto dos Santos) e Aggravado: MARIA DO SOCORRO CORDEIRO COSTA (Dr. Marcelo Silva de Freitas e Outro); TRT RO 7952/95 (AI 863/96) Aggravante: DI GREGÓRIO TOCAN TRANSPORTE LTDA (Dr. Ricardo Rabelo S. de Mello) e Aggravados: ADAMES CARDOSO DOS SANTOS (Dr. Sinaão Isaac Benzecry) e MANOEL DE PAULA DOS SANTOS; TRT RO 7737/95 (AI 864/96) Aggravante: PENA BRANCA DO PARÁ S/A (Dr. Aluisio Augusto M. Meira e Outra) e Aggravado: MIGUEL SOUZA (Dr. Edilson Araújo dos Santos e Outros); TRT REXOFF E RO 5846/94 (AI 865/96) Aggravante: ESTADO DO PARÁ - SAGRI (Dr. Antonio Paulo Moraes das Chagas) e Aggravados: DANIEL DA SILVA RIBEIRO (Dr. Raimundo Jorge S. de matos) e CIA. PARAENSE DE MECANIZAÇÃO, INDUSTRIALIZAÇÃO E COMERCIALIZAÇÃO AGROPECUÁRIA - COPAGRO; TRT RO 4685/95 (AI 866/96) Aggravante: LUIZ CARLOS DA COSTA SILVA (Dr. Antonio Pereira) e Aggravado: NORSENGEL VIGILÂNCIA E TRANSPORTES DE VALORES LTDA (Dra. Márcia Siqueira Rebelo e Outros); TRT AI 8128/95 (AI 867/96) Aggravante: CAIXA ECONÔMICA FEDERAL (Dra. Fátima de Nazaré P. Gobitsch) e Aggravados: JUNTA COMERCIAL DO ESTADO DO PARÁ E DULCELINA MELO E SILVA CALANDRINI BRANCO; TRT AP 5391/95 (AI 869/96) Aggravante: MARIA DE NAZARÉ DOS SANTOS SARGES E OUTROS (Dra. Teda Livia de Almeida Brito) e Aggravado: UNIVERSIDADE FEDERAL DO PARÁ (Dra. Maria Adelaide B. da Costa e Outros); TRT RO 6720/95 (AI 858/96) Aggravante: MARIA ANGÉLICA MENDONÇA (Dr. Antonio Pereira) e Aggravado: BANCO ECONÔMICO S/A (Dr. Raimundo Barbosa Costa e Outros), Belém, 23 de agosto de 1996. SÔNIA MARIA CARDOSO CABRAL - Chefe da Seção de Certidões e Transferências. (G.Reg. 123)

EDITAL Nº 75 / 96 - Pelo presente edital, ficam os agravados notificados de que foram interpostos AGRAVOS DE INSTRUMENTO nos autos dos Processos abaixo relacionados, para apresentarem CONTRAMINUTAS, no prazo legal, querendo: TRT RO 5306/94 (AI 871/96) Aggravante: JOSÉ WILSON BATISTA FIALHO (Dra. Paula Frassinetti Mattos) e Aggravado: BANCO DE CRÉDITO MERCANTIL S/A (Dra. Livia Cunha Chermont e Outros); TRT RO 4420/95 (AI 872/96) Aggravante: IVETE MONTEIRO VIEIRA (Dr. Francisco Brasil Monteiro e Outra) e Aggravado: GESSY'S COURSE LTDA (Dr. José Olívio Teixeira da Fonseca); TRT RO 9693/95 (AI 873/96) Aggravante: PEDRO CARNEIRO S/A - INDÚSTRIA E COMÉRCIO (Dra. Glória Maroja) e Aggravado: LÚZIA PEREIRA DA SILVA (Dr. Eliezer Francisco da Silva Cabral); TRT REXOFF E RO 5431/95 (AI 874/96) Aggravante: CAIXA ECONÔMICA FEDERAL (Dra. Graciane da Mota Costa) e Aggravados: NILSON SOARES DA COSTA E INSTITUTO DO DESENVOLVIMENTO ECONÔMICO SOCIAL DO PARÁ - IDESP (Dra. Emília Merentina de Souza e Outros); TRT RO 9449/95 (AI 875/96) Aggravante: CAIXA ECONÔMICA FEDERAL (Dra. Graciane da Mota Costa) e Aggravados: JOSÉ RIBAMAR DA SILVA COSTA E UNIVERSIDADE DO ESTADO DO PARÁ - UEPA (Dr. Mariel Bezerra do Nascimento e Outros); TRT RO 8514/95 (AI 876/96) Aggravante: CAIXA ECONÔMICA FEDERAL (Dra. Graciane da Mota Costa) e Aggravados: MARIA DE NAZARÉ DE OLIVEIRA PORTO (Dr. Raimundo César R. Caldas), ESTADO DO PARÁ - SETRAN E FUNDAÇÃO SANTA CASA DE MISERICÓRDIA DO PARÁ; TRT RO 6488/95 (AI 877/96) Aggravante: CAIXA ECONÔMICA FEDERAL (Dra. Graciane da Mota Costa) e Aggravados: GILCEMI DE CARVALHO NOBRE E DEPARTAMENTO DE TRÂNSITO DO ESTADO DO PARÁ (Dra. Débora de Aguiar Queiroz e Outros); TRT RO 5427/95 (AI 878/96) Aggravante: CAIXA ECONÔMICA FEDERAL (Dra. Eliane Maria I. Fonseca) e Aggravados: MARIA LUIZA MACHADO PARADO DE SOUZA (Dr. Laerth Rodrigues da Silva e Outros) E INSTITUTO DO DESENVOLVIMENTO ECONÔMICO SOCIAL DO PARÁ - IDESP (Dra. Emília Merentina de Souza); TRT AI 425/96 (AI 879/96) Aggravante: PEDRO CARNEIRO S/A - INDÚSTRIA E COMÉRCIO (Dra. Glória Maroja) e Aggravado: MARIA DA CONCEIÇÃO MEDEIROS DA SILVA (Dra. Mary Lúcia X. Cohen e Outros), Belém, 26 de agosto de 1996. SÔNIA MARIA CARDOSO CABRAL - Chefe da Seção de Certidões e Transferências. (G.Reg. 122)

EDITAL Nº 87 / 96 - Pelo presente edital, ficam os agravados notificados de que foram interpostos AGRAVOS DE INSTRUMENTO nos autos dos Processos abaixo relacionados, para apresentarem CONTRAMINUTAS, no prazo legal, querendo: TRT RO 10247/95 (AI 991/96) Aggravante: HOTAMA - HOTÉIS DE TURISMO DA AMAZÔNIA S/A

(Dra. Débora de Aguiar Queiroz) e Aggravado: SUELI TRINDADE DA SILVA E OUTROS (Dr. Jaime dos Santos e Outros); TRT RO 9055/95 (AI 992/96) Aggravante: MARCO ENG. E COM. IMOBILIÁRIO LTDA (Dr. Paulo Roberto F. de Oliveira e Outro) e Aggravados: RAIMUNDA RAMOS LIMA DE ARAÚJO (Dra. Emília de Fátima da S. F. Santos e Outros) E FINANCIAL CIA. DE SEGUROS (Dr. José Acreano Brasil); TRT RO 5437/95 (AI 993/96) Aggravante: MARIA ROSÂNGELA NOGUEIRA DE ARAÚJO (Dr. Paulo Roberto F. de Oliveira e Outro) e Aggravado: CIA. DAS DOCAS DO PARÁ S/A - CDP (Dr. Paulo César de Oliveira e Outros); TRT RO 9243/95 (AI 994/96) Aggravante: BANCO BOZANO SIMONSEN S/A (Dra. Mônica de Melo A. Ribeiro) e Aggravado: NELSON BECKMAN NERY; TRT RO 3253/95 (AI 995/96) Aggravante: SOC. PARAENSE DE DEFESA DOS DIR. HUMANOS - SDDH (Dr. Marcelo Silva de Freitas) e Aggravados: SUYA PRODUTÕES GRÁFICAS LTDA E OTÁVIO FELÍCIO DA COSTA BLANCO (Dr. Cádmo B. Melo Júnior e Outros); TRT RO 9809/95 (AI 996/96) Aggravante: LUNDGREN IRMÃOS TECIDOS S/A (Dra. Maria Rosângela da S. C. de Souza) e Aggravado: REINALDO ARAÚJO BRELAZ (Dr. Rui Guilherme C. de Aquino e Outros); TRT RO 10096/95 (AI 997/96) Aggravante: LUIZ GUILHERME FONTENELE BARBALHO (Dra. Maria Celina M. Vieira) e Aggravados: ANTONIO NOGUEIRA (Dr. Antonio Flávio P. Américo e Outra) E ELIAS FARAGE; TRT RO 10052/95 (AI 998/96) Aggravante: COMERCIAL PAJUSSARA LTDA (Dr. Raimundo Nonato Braga e Outro) e Aggravado: DANIEL CARDOSO MARTINS E OUTROS (Dr. Joaquim Dias de Carvalho); TRT RO 10146/95 (AI 999/96) Aggravante: BANCO DE CRÉDITO REAL DE MINAS GERAIS S/A E CREDIREAL - ASSOC. DE PREV. SOCIAL COMPLEMENTAR (Dr. Francisco Brasil Monteiro e Outra) e Aggravado: RUI DE OLIVEIRA BARROS E OUTROS (Dr. Helder Wanderley Oliveira e Outros); TRT RO 10103/95 (AI 1000/96) Aggravante: BANCO DE CRÉDITO REAL DE MINAS GERAIS S/A E CREDIREAL - ASSOC. DE PREV. SOCIAL COMPLEMENTAR (Dr. Francisco Brasil Monteiro e Outra) e Aggravado: ODILON BATISTA DA FONSECA E OUTRO (Dr. Helder Wanderley Oliveira e Outros), Belém, 10 de setembro de 1996. SÔNIA MARIA CARDOSO CABRAL - Chefe da Seção de Certidões e Transferências. (G.Reg. 108)

EDITAL Nº 88 / 96 - Pelo presente edital, ficam os agravados notificados de que foram interpostos AGRAVOS DE INSTRUMENTO nos autos dos Processos abaixo relacionados, para apresentarem CONTRAMINUTAS, no prazo legal, querendo: TRT RO 8109/95 (AI 870/96) Aggravante: MARIA ANGÉLICA MENDONÇA (Dr. Antonio Pereira) e Aggravado: BANCO ECONÔMICO S/A (Dr. Raimundo Barbosa Costa e Outros); TRT RO 5666/94 (AI 1001/96) Aggravante: GUTTEMBERG SANTANA NUNES E OUTRO (Dr. Antonio Carlos B. Filho) e Aggravados: CIA. DAS DOCAS DO PARÁ - CDP (Dr. Paulo César de Oliveira e Outros); TRT RO 5588/94 (AI 1002/96) Aggravante: DELTA PUBLICIDADE S/A (Dr. Álvaro Augusto dos Santos) e Aggravado: RAIMUNDO DA SILVA ARAÚJO (Dr. Manoel José M. Siqueira e Outros); TRT RO 5097/94 (AI 1003/96) Aggravante: BANCO DA AMAZÔNIA S/A (Dr. Jorge Luiz S. Santos) e Aggravados: GERALDO BORGES DA SILVA (Dra. Paula Frassinetti Mattos e Outros) E CAIXA DE PREV. E ASSIST. AOS FUNC. DO BANCO DA AMAZÔNIA - CAPAF (Dr. Ophir Cavalcante Júnior e Outros); TRT RO 4737/94 (AI 1004/96) Aggravante: JORGE QUINTANOS JACOB (Dra. Suzy Elizabeth C. Koury) e Aggravados: CAIXA ECONÔMICA FEDERAL (Dra. Maria Cecília H. Rodrigues e Outros); TRT RO 1632/95 (AI 1005/96) Aggravante: ORLANDO SOUZA DE ALMEIDA JÚNIOR (Dra. Ana Kelly J. de Aniorim) e Aggravado: CENTRAIS ELÉTRICAS DO PARÁ S/A - CELPA (Dr. Paulo Sérgio R. de Moraes); TRT RO 919/94 (AI 1006/96) Aggravante: BANCO ECONÔMICO S/A (Dr. Raimundo Barbosa Costa) e Aggravado: ROSELENE MARIA DA SILVA MARQUES (Dr. Francisco H. de Oliveira e Outros); TRT RO 6378/95 (AI 1007/96) Aggravante: CAIXA ECONÔMICA FEDERAL (Dr. Hideraldo Luiz de S. Machado) e Aggravados: JOÃO BENÍCIO GOMES E FUNDAÇÃO DA CRIANÇA E DO ADOLESCENTE DO PARÁ; TRT RO 5964/95 (AI 1008/96) Aggravante: JOSÉ NATANAEL MACÉDO (Dra. Anna Zoraya M. Neves) e Aggravado: JOANA DA SILVA; TRT RO 9215/95 (AI 1009/96) Aggravante: SERVIÇO SOCIAL DA INDÚSTRIA - SESI (Dra. Simone Cruz Vieira) e Aggravado: ANTONIO SILVA MELO (Dr. Joaquim Lopes de Vasconcelos e Outros); TRT REXOFF E RO 3711/95 (AI 1010/96) Aggravante: ESTADO DO PARÁ - SETRAN (Dr. Antonio Paulo M. Chagas) e Aggravado: ANTONIO DA MOTA SILVA E OUTROS (Dr. Miguel Gonçalves Serra e Outros), Belém, 11 de setembro de 1996. SÔNIA MARIA CARDOSO CABRAL - Chefe da Seção de Certidões e Transferências. (G.Reg. 117)

EDITAL Nº 89 / 96 - Pelo presente edital, ficam os agravados notificados de que foram interpostos AGRAVOS DE INSTRUMENTO nos autos dos Processos abaixo relacionados, para apresentarem CONTRAMINUTAS, no prazo legal, querendo: TRT RO 9097/95 (AI 1012/96) Aggravante: MARIA CELINA BORGES MACIEL (Dr. Edilson Araújo dos Santos) e Aggravado: ROSÂNGELA MARIA COUTO MACIEL (Dra. Mary M. Scalécio e Outros); TRT RO 3704/95 (AI 1013/96) Aggravante: J. C. MARANHÃO COM. E REPRESENTAÇÃO LTDA (Dr. Antonio C. Barra M. de Brito) e Aggravado: CREUZA VIANA MOTA (Dr. Edilson A. dos Santos e Outros); TRT AREG 2383/96 (AI 1014/96) Aggravante: ESCOLA TÉCNICA FEDERAL DO PARÁ (Dra. Inacélia de Oliveira Vaz) e Aggravado: JOSÉ ALBERTO DA SILVA CRUZ FILHO E OUTROS (Dra. Débora de Aguiar Queiroz e Outros); TRT RO 8558/95 (AI 1015/96) Aggravante: ELLEN LUCY CARVALHO GONÇALVES (Dr. Marcos Vinícius E. do Nascimento) e Aggravado: SEBRAE - SERV. DE APOIO ÀS MICRO E PEQUENAS EMPRESAS (Dr. Icaral Dias Danias e Outros); TRT AI 642/96 (AI 1016/96) Aggravante: PEDRO CARNEIRO

S/A - INDÚSTRIA E COMÉRCIO (Dra. Glória Maroja) e Agravado: LUZIA COSTA E OUTROS (Dra. Mary Lúcia X. Cohen e Outros); TRT AI 038/96 (AI 1017/96) Agravante: PEDRO CARNEIRO S/A - INDÚSTRIA E COMÉRCIO (Dra. Glória Maroja) e Agravado: EDSON CARDOSO DOS SANTOS E OUTROS (Dra. Mary Lúcia X. Cohen e Outros); TRT RO 369/96 (AI 1018/96) Agravante: ROSECLER CRISTIANE GERHARDT (Dra. Glória Maroja) e Agravado: CHOCOLATE COM DE ROUPAS LTDA (Dr. Luizvaldo Costa de Carvalho e Outros); TRT AI 1286/96 (AI 1019/96)

Agravante: PEDRO CARNEIRO S/A - INDÚSTRIA E COMÉRCIO (Dra. Glória Maroja) e Agravado: MARIA DO SOCORRO PANTOJA RIBEIRO (Dr. Deusdedit Freire Brasil e Outros); TRT AI 371/96 (AI 1020/96) Agravante: PEDRO CARNEIRO S/A - INDÚSTRIA E COMÉRCIO (Dra. Glória Maroja) e Agravado: ADINA DO SOCORRO FERREIRA (Dr. Ubiratan de Aguiar e Outros); Belém, 12 de setembro de 1996. SÔNIA MARIA CARDOSO CABRAL - Chefe da Seção de Certidões e Transferências.

(G.Reg.134)

EDITAL DE NOTIFICAÇÃO Nº 001/96 - PRAZO DE 20 (VINTE) DIAS - Pelo presente Edital, fica notificada a Sra. ANA PAULA PEREIRA THEREZO, atualmente em lugar incerto e não sabido, ré do Processo nº TRT AR 03943/96, em que é Autora, SUPERINTENDÊNCIA DO DESENVOLVIMENTO DA AMAZÔNIA - SUDAM, para apresentar CONTESTAÇÃO, no prazo de 20 (vinte) dias, querendo, sob as penas da lei. Feito no Gabinete do Juiz VANILSON HESKETH da Primeira Turma do Egrégio Tribunal Regional do Trabalho da Oitava Região, aos vinte e seis dias do mês de agosto de 1996. MARIA HELENA AFONSO FERREIRA GUIMARÃES - ASSESSORA DE JUIZ

(G.Reg.124)

PROCESSO TRT RO Nº 9730/95 RECORRENTE: MUNICÍPIO DE BELÉM. Procuradora: Maria de Nazaré Balma Cotta. RECORRIDO: ESPÓLIO DE FRANCISCO CAMARÃO DA COSTA. Adv.: Dra. Olga Bayma da Costa. DESPACHO I - Recurso interposto por entidade beneficiária do Decreto-lei nº 779/69 está em ordem e fundamentado no art. 896 da CLT. II - Insurge-se o recorrente contra decisão que determinou o levantamento do FGTS através de alvará judicial. Alega violação de lei e divergência jurisprudencial. III - Com a transcrição de arestos divergentes no que tange à prescrição do FGTS, restou evidenciado o alegado dissenso pretoriano ensejador do cabimento da revista, sendo desnecessário examinar os demais argumentos recursais. IV - Acólio o apelo no seu regular efeito. Intime-se. Belém, 28 de agosto de 1996. HAROLDO DA GAMA ALVES, Juiz Vice-Presidente.

PROCESSO TRT R EX OFF E RO Nº 1279/96. RECORRENTE: CAIXA ECONÔMICA FEDERAL. Advogado: Dr. Hideraldo Luiz de Sousa Machado. RECORRIDOS: SULIVALDO SILVA DE SOUZA E ESTADO DO PARÁ - SECRETARIA DE ESTADO DE AGRICULTURA. Procurador: Dra. Eloísa Maria Rocha da Costa. DESPACHO I - Recurso em ordem e fundamentado no art. 896 da CLT. II - Insurge-se contra decisão regional que, rejeitando a preliminar de incompetência desta Justiça, manteve a autorização para o levantamento dos depósitos do FGTS, através de alvará judicial. Apela da revista alegando violação legal e trazendo arestos para o confronto de teses. III - Os argumentos recursais, questionando matéria já superada, possibilitam a admissão do apelo em ambos os efeitos. Intime-se. Belém, 30 de agosto de 1996. HAROLDO DA GAMA ALVES, Juiz Vice-Presidente.

PROCESSO TRT RO Nº 1310/96 RECORRENTE: COMPANHIA DE ELETRICIDADE DO AMAPÁ - CEA. Adv.: Dr. Valdinel Santana Amanajés. RECORRIDA: MARIA BERGARETH DE JESUS CLAUDINO PIZANÇO E OUTROS. Adv.: Dr. Antônio Cabral dos Santos. DESPACHO I - O recurso, embora tempestivo e subscreto por advogado habilitado, não merece ser admitido porque deserto. O recorrente, recolheu para fins de recurso ordinário o valor de Cr\$ 2.110,00 e não complementou esse valor para fins de interposição da revista. II - Isto posto, nego seguimento ao apelo. Intime-se. Belém, 29 de agosto de 1996. HAROLDO DA GAMA ALVES, Juiz Vice-Presidente.

PROCESSO TRT R EX OFF E RO 7233/95 RECORRENTES: CAIXA ECONÔMICA FEDERAL - CEF - LITISCONSORTE. Advogada: Dr. Graciane da Mota Costa, e ESTADO DO PARÁ - SECRETARIA DE ESTADO DE TRANSPORTES - SETRAN. Procurador: Dr. Celso Pires Castelo Branco. RECORRIDOS: OS MESMOS E JOSÉ OLIVEIRA DAS GRAÇAS. DESPACHO I - Os recursos preenchem os pressupostos comuns de admissibilidade. Estão fundamentados. II - RECURSO DA LITISCONSORTE: Insurge-se a recorrente contra decisão regional que autorizou o levantamento dos depósitos do FGTS por mudança de regime jurídico. Renova as preliminares arguidas nas instâncias ordinárias, e, no mérito, alega violação legal e divergência jurisprudencial. Trata-se de matéria de natureza interpretativa, o que atrai o Enunciado nº 221/TST. Quanto à matéria de mérito, merece prosperar seu apelo, tendo em vista a jurisprudência existente ser contrária a posição do v. acórdão impugnado. III - RECURSO DO RECLAMADO: Inconforma-se o Estado com a decisão turmária que manteve sua condenação ao pagamento das custas processuais. Argumenta, em suas razões, que não se opôs ao pedido do reclamante, não poderia, portanto, ser apenado nos termos do parágrafo 4º do art. 789 da CLT. Alega violação legal. Não há como admitir o apelo. A interpretação Turmária reveste-se de plena razoabilidade, o que inviabiliza o cabimento da revista, nos termos do Enunciado nº 221/TST. E, também, não apresentou teses divergentes que demonstrassem o dissenso pretoriano. IV - Pelo exposto, admito a interposição da revista do Litisconsorte em ambos os efeitos, e nego seguimento ao apelo do Estado. Intimar. Belém, 27 de agosto de 1996. HAROLDO DA GAMA ALVES, Juiz Vice-Presidente.

PROCESSO TRT AP Nº 8422/95 RECORRENTE: RIO DOCE GEOLOGIA E MINERAÇÃO S/A - DOCEGEO. Adv.: Dra. Mary Francis de Oliveira. RECORRIDO: FRANCISCO DAS CHAGAS DE MELO. Adv.: Dr. Leivindo Araújo Ferraz. DESPACHO I - Recurso em ordem e fundamentado no art. 896 da CLT. II - Insurge-se a recorrente contra decisão turmária que confirmou a sentença de execução do 1º grau, relativo aos cálculos. III - Na fase de execução, somente é viável o cabimento da revista quando restar evidenciada a ofensa direta e frontal a dispositivo constitucional, do que não se desincumbiu o ora recorrente. Isto posto, nego seguimento ao apelo, com base no Enunciado 286 do TST. Intime-se. Belém, 30 de agosto de 1996. HAROLDO DA GAMA ALVES, Vice-Presidente.

PROCESSO TRT RO Nº 8768/95 RECORRENTE: MINISTÉRIO PÚBLICO. Procurador: Lóris Rocha Pereira Junior. E BOMPREGO S/A SUPERMERCADO DO NORDESTE Advogado: Dr. Francisco Soares Napoleão. RECORRIDO: ROSEMIRO VIEIRA DE LIMA. Advogado: Dr. Iracildes Holanda de Castro. DESPACHO I - Recursos em ordem e fundamentados no art. 896 da CLT. RECURSO DO MINISTÉRIO PÚBLICO. II - Na qualidade de fiscal da lei, o Ministério Público pugna pela reforma da decisão no que pertine às deduções previdenciárias e fiscais. Alega violação de lei e divergência jurisprudencial. III - O acórdão impugnado, embora não tenha obstado o desconto, firmou entendimento no sentido de que não cabe a esta Justiça ordená-lo. A controvérsia, contudo, já está superada pela jurisprudência do TST, que admite tal determinação, pelo que acolho o apelo no seu regular efeito. RECURSO DO RECLAMADO. IV - O recorrente, inconformado com a decisão turmária, pretende desconstituir a relação de emprego, sob a alegação de que o vínculo empregatício reconhecido é incompatível com a função militar desempenhada pelo recorrido, a teor do art. 22 do Decreto-lei nº 687/69. V - O acórdão impugnado afastou a alegação de incompatibilidade e, com base nas provas constantes dos autos, reconheceu o vínculo entre partes, determinando a natureza probatória da matéria, cujo o reexame é deferido em sede de revista. VI - Por outro lado, a violação legal apontada atrai o Enunciado 221 do TST, impossibilitando o cabimento do apelo, também, pela via eleita. Intime-se. Belém, 30 de agosto de 1996. HAROLDO DA GAMA ALVES, Juiz Vice-Presidente.

PROCESSO TRT RO Nº 10021/95 RECORRENTE: M. I. MONTREAL INFORMÁTICA LTDA. Advogado: Dr. Ewaldo Barbosa Carvalho. RECORRIDO: HELIOMAR LOPES DE SOUZA. Advogado: Dra. Dária de Fátima Fonseca Chaves. DESPACHO I - Recurso em ordem e fundamentado no art. 896 da CLT. II - Insurge-se o recorrente contra sua condenação ao pagamento de diferenças salariais decorrentes de instrumento normativo 93/94 e 94/95, pugnando, ainda, pela reforma do r. decisorio quanto à determinação relativa aos descontos previdenciários e fiscais. Alega violação legal e divergência jurisprudencial. II - No que tange ao primeiro ponto do inconformismo, relativo às diferenças, não conseguiu o recorrente demonstrar a presença de pelo menos um dos pressupostos especiais, ensejadores da revista. Quanto aos descontos para a previdência social e imposto de renda, cotaciona o recorrente arestos divergentes, o que autoriza o cabimento do apelo com fulcro no Enunciado 285 do TST. III - Acólio o recurso do seu regular efeito. Intime-se. Belém, 30 de agosto de 1996. HAROLDO DA GAMA ALVES, Juiz Vice-Presidente.

PROCESSO TRT REX OFF E RO Nº 8.941/95. RECORRENTE: CAIXA ECONÔMICA FEDERAL - CEF. Advogado: Dr. Hideraldo Luiz de Sousa Machado. RECORRIDOS: JOSÉ DOS REIS SOARES. Advogado: Dr. Márcio Mota Vasconcelos. E DEPARTAMENTO DE TRÁNSITO DO ESTADO DO PARÁ. Advogada: Dra. Débora de Aguiar Queiroz. DESPACHO: I - Recurso em ordem. Baseia-se no art. 896 "a" e "c" da CLT. II - A recorrente insurge-se contra a decisão proferida no Acórdão Regional que, confirmando a decisão de primeiro grau, determinou o levantamento dos valores depositados do FGTS do reclamante. Alega interesse e legitimidade da Caixa Econômica Federal para intervir nas ações relativas ao FGTS, incompetência da Justiça do Trabalho e, no mérito, aduz que a mudança de regime jurídico não se constitui em resolução do pacto laboral. III - As razões do recurso, de natureza interpretativa, não possibilitam a admissão da revista, por violação. Entretanto, a recorrente consegue demonstrar divergência jurisprudencial, relativa a incompetência da Justiça do Trabalho, bem como quanto à liberação do FGTS face a mudança do regime jurídico. IV - Isto posto, dou seguimento ao recurso, em ambos os efeitos. Intimar. Belém, 28 de agosto de 1996. HAROLDO DA GAMA ALVES, Juiz Vice-Presidente.

(G.Reg.067)

TRIBUNAL REGIONAL DO TRABALHO 8ª. REGIÃO  
ESTATÍSTICA GLOBAL DE PROCESSOS REFERENTES AO MÊS AGOSTO/96.  
(Art. 37 da Lei Complementar nº 35 - LOMAN)

TABELA V

JUIZES	PROCESSOS EM TRANSIÇÃO												
	RECEBIDOS		EM ESTUDO				DEVOLVIDOS		AGUARDANDO PAUTA	VISTA REGIMENTAL REQUERIDA	JULGADOS	ACÓRDÃO	
	RELATOR	REVISOR	NO PRAZO	EM ESTUDO	EM ESTUDO	EM ESTUDO	REL.	REV.				LAURADOS	AGUARDANDO LAVRATURA
HAROLDO DA GAMA ALVES ( 1 )	05	01	02	01	-	-	03	-	-	06	-	-	
HERMES A.T. NETO ( 1 )	69	43	13	06	-	-	56	37	-	29	26	-	
VICENTE J.M. FONSECA ( 1 )	10	-	-	-	-	-	10	-	-	01	-	-	
ROSITA N.S. NASSAR ( 1 )	57	31	03	10	-	-	54	21	24	06	08	01	
ANTÔNIA CAMPOS SERRA ( 1 )	52	29	-	-	-	-	52	29	15	48	37	-	
GEORGENOR S.F. FILHO ( 1 )	77	57	18	-	-	-	60	57	15	52	39	01	
LUÍS A. M. DE LIMA ( 1 )	59	24	-	-	-	-	62	24	12	64	53	-	
JOSÉ E. E. BENTES ( 1 )	91	53	51	29	-	-	96	24	13	42	37	-	
JOSÉ Mª Q. ALENCAR ( 1 )	93	45	15	-	-	-	79	45	17	81	51	-	
FRANCISCA O. FORMIGOSA ( 1 )	-	-	-	-	-	-	06	-	03	-	-	-	
VANILSON F. HESKETH ( 1 )	61	43	55	37	07	02	25	26	04	12	11	-	
LYGIA S.L. OLIVEIRA ( 1 )	-	-	-	-	-	-	-	-	16	-	-	-	
ODETE DE A. ALVES ( 4 )	32	33	-	-	-	-	32	33	17	47	43	-	
MARIA LUIZA N. BRITO ( 4 )	02	-	01	-	-	-	01	-	03	22	21	-	
HERBERT T. P. MATOS ( 4 )	-	-	-	-	-	-	21	39	30	03	01	-	
JOSÉ A. F. AFFONSO ( 4 )	59	38	13	06	-	-	46	32	16	07	07	-	
WALMIR O. COSTA ( 4 )	17	53	01	15	-	-	25	53	10	16	15	-	
JOSÉ FCO J.P. PANTOJA ( 2 )	89	77	37	31	-	-	72	48	19	34	23	-	
VICENTE C. NASCIMENTO ( 2 )	77	32	52	04	-	-	50	28	37	69	53	-	
RAIMUNDO FREIRE DA COSTA ( 2 )	79	24	71	-	13	-	30	24	19	40	33	-	
RAIMUNDO DE S. MACHADO ( 3 )	55	10	75	-	-	-	45	10	26	18	17	-	
VILSON J. SCHUBER ( 3 )	76	57	11	-	-	-	65	57	13	61	49	-	
JOSÉ CONRADO A. SANTOS ( 3 )	64	29	39	-	40	-	45	31	32	69	55	-	
OSCARINA N. DA SILVA ( 3 )	97	32	94	02	-	-	80	30	24	43	40	-	
MAGNO NATIVIDADE POMBO ( 5 )	02	-	-	-	-	-	02	-	-	07	04	-	
MANUEL J. M. VIEIRA ( 5 )	42	10	-	-	-	-	42	10	13	-	-	-	
JOSÉ DE LUCA FILHO ( 6 )	71	61	52	24	05	-	45	55	05	35	27	-	
RAIMUNDO C. PEREIRA ( 6 )	02	-	02	-	-	-	-	-	02	22	22	-	
TOTAL	1.338	782	605	165	65	02	1.104	713	385	834	672	02	

Em 18.09.96

Ademir Ferreira Reis  
Diretor de Administração Judiciária

Biblioteca Pública "Arthur Figueira"