



Diário Oficial



05 Cadernos
80 Páginas

REPÚBLICA FEDERATIVA DO BRASIL ESTADO DO PARÁ

Nº 31.227

ANO CXVI DA IOE 118º DA REPÚBLICA

BELÉM-PARÁ,

QUARTA-FEIRA, 06 DE AGOSTO DE 2008

A História no Diário Oficial

ZACARIAS DE ASSUNÇÃO (XCVI)

O governador Alexandre Zacarias de Assunção sancionou a Lei nº. 439, de 04 de outubro de 1951, que isentava de impostos e taxas estaduais a importação de fertilizantes, fungicidas e inseticidas destinados às atividades agropecuárias.

Gozaria da mesma isenção os inseticidas e fungicidas aplicados no combate às doenças que atacavam a lavoura e as epizootias prejudiciais à pecuária. Os produtos aludidos não poderiam ser objeto de comércio. Ficaria a cargo do Departamento de Produção do Estado, a fim de que não fosse frustrado o sentido econômico e social desta lei, discriminar os produtos de importação que atendessem ao imperativo agropecuário para a referida isenção.

A lei também determinava que somente as associações rurais e cooperativas, registradas no Serviço de Economia Rural do Ministério da Agricultura, e agricultores, granjeiros e criadores inscritos no Registro de Lavradores e Criadores daquele Ministério gozariam dos favores desta lei.



Informação que faz história

Governo sanciona a LDO para o exercício financeiro de 2009

A governadora do Estado sanciona a Lei nº. 7.193/2008, que dispõe sobre as Diretrizes Orçamentárias para o exercício financeiro de 2009. A lei estabelece as diretrizes orçamentárias compreendendo: as prioridades e metas da administração

pública estadual; a estrutura e organização dos orçamentos; as diretrizes gerais para elaboração e execução dos orçamentos do Estado e suas alterações. A lei orçamentária também abrange as normas para a avaliação dos programas de governo; as dispo-

sições relativas às despesas do Estado com pessoal; as disposições sobre as alterações na legislação tributária do Estado; e a política de aplicação de recursos financeiros pela agência financeira oficial de fomento. (Cad. 1 - Pág. 5)

Santa Luzia receberá serviços do Programa Asfalto Participativo

A Secretaria de Transportes assina contrato com a empresa Asa Construtora e Serviços Ltda para execução dos serviços de drenagem, construção e reforma de pontes em madeira de lei, na rodovia PA-251, trecho: Ourém/São Miguel, numa extensão de 43,40 Km, sob jurisdição do

2º Núcleo Regional. A SETRAN também assina contrato com a Construamec – Construo Agricultura Mecanizada para execução de serviços de pavimentação de ruas do Programa Asfalto Participativo no município de Santa Luzia, sob jurisdição do 2º Núcleo Regional. (Cad. 4 - Pág. 12)

Agricultura familiar

A Secretaria de Estado de Agricultura (SAGRI) e o Movimento Articulador de Políticas Públicas de Igarapé-Açu assinam convênio com objetivo de promover o fortalecimento da agricultura familiar de Igarapé-Açu, mediante apoio a mecanização agrícola em área de produtores da agricultura naquele município. (Cad. 3 - Pág. 5)

Projeto navegar

A Secretaria de Estado de Esporte e Lazer (SEEL) e a Associação Náutica Navegar celebram convênio, cujo objetivo é o apoio financeiro para o desenvolvimento das atividades do Projeto Navegar no município de Santarém, durante o exercício de 2008. (Cad. 3 - Pág. 6)

Convocação de candidatos

O Banco do Estado do Pará S/A convoca candidatos aprovados no Concurso Público para Técnico Bancário (Belém e Monte Alegre) a comparecerem no prazo de cinco dias, nas unidades do BANPARÁ, no horário de expediente bancário, a fim de que sejam adotadas as providências concernentes à contratação. (Cad. 3 - Pág. 8)



Trav. do Chaco, 2271
4009-7800
www.ioepa.com.br



Informação que faz história

ASSINATURAS

(91) 4009-7818 / 4009-7810

Semestral: (capital).....R\$ 200,00
Outras cidades:.....R\$ 350,00

Anual:.....(Capital).....R\$ 400,00
Outras cidades:.....R\$ 650,00

Publicações: cm x coluna de 8cm:.....R\$ 50,00

Exemplar avulso:.....R\$ 2,00

Exemplar atrasado:.....R\$ 3,00

Digitação: cm x coluna de 8cm:.....R\$ 10,00

Travessa do Chaco, 2271 • CEP: 66.093-410. Bairro do Marco
PABX: 91 4009-7800, FAX: 91 4009-7819. Belém • Pará • Brasil

ORÇAMENTO GRÁFICO

(91) 4009-7817 / 4009-7810

OBSERVAÇÕES

As assinaturas do DIÁRIO OFICIAL, não dão direito ao recebimento de CADERNOS ESPECIAIS, elaborados exclusivamente para distribuição aos órgãos interessados. As matérias para publicação serão recebidas, impreterivelmente, até as 14 horas, e devem ser acompanhadas de Ofícios ou Memorandos.

O padrão de publicação deve ser a fonte **VERDANA**, com tamanho do corpo 7.

A HISTÓRIA NO DIÁRIO OFICIAL
por Ribamar Castro

RECLAMAÇÃO

Na capital, deverá ser feita 24 horas após a circulação do Diário, e 8 dias nos demais Municípios e outros Estados.

SAC

4009-7818 / 4009-7810

sac@ioepa.com.br



ANA JÚLIA CAREPA
GOVERNADORA DO ESTADO

ODAIR SANTOS CORRÊA
Vice-Governador do Estado

DOMINGOS JUVENIL NUNES DE SOUZA
Presidente da Assembléia Legislativa do Estado

ALBANIRA LOBATO BEMERGUY
Presidente do Tribunal de Justiça do Estado

GERALDO DE MENDONÇA ROCHA
Procurador Geral de Justiça



**DIRETORIA, ADMINISTRAÇÃO,
REDAÇÃO E PARQUE GRÁFICO**

Trav. do Chaco, nº 2271 - Marco - CEP: 66.093-410
Belém - Pará. PABX: 4009-7800 - FAX: 4009-7819

ALTINO TAVARES PINHEIRO
Presidente

MÁRIO PONTES DE CASTRO
Diretor Administrativo e Financeiro

PAULO RODRIGUES PINTO LEITE NETO
Diretor de Documentação e Tecnologia

LUIZ CARLOS SILVA MARTINS
Diretor Industrial

DO

online

www.ioepa.com.br

NESTA EDIÇÃO | QUARTA-FEIRA, 06 DE AGOSTO DE 2008

Executivo

GABINETE DA GOVERNADORA CAD. 1 - PÁG. 5
CASA CIVIL DA GOVERNADORIA CAD. 2 - PÁG. 15
CASA MILITAR DA GOVERNADORIA CAD. 2 - PÁG. 16
AÇÃO SOCIAL INTEGRADA DO PALÁCIO
DO GOVERNO CAD. 3 - PÁG. 1
DEFENSORIA PÚBLICA DO ESTADO CAD. 3 - PÁG. 1
AGÊNCIA ESTADUAL DE REGULAÇÃO
E CONTROLE DE SERVIÇOS PÚBLICOS CAD. 3 - PÁG. 1

GABINETE DO VICE-GOVERNADOR CAD. 3 - PÁG. 2

SECRETARIA DE ESTADO DE GOVERNO CAD. 3 - PÁG. 2

SECRETARIA DE ESTADO DE COMUNICAÇÃO CAD. 3 - PÁG. 2

SECRETARIA DE ESTADO DE ADMINISTRAÇÃO .. CAD. 3 - PÁG. 2
IMPrensa OFICIAL DO ESTADO DO PARÁ CAD. 3 - PÁG. 3
INSTITUTO DE ASSISTÊNCIA AOS
SERVIDORES DO ESTADO CAD. 3 - PÁG. 3

**SECRETARIA DE ESTADO DE
DESENVOLVIMENTO URBANO E REGIONAL** CAD. 3 - PÁG. 3
COMPANHIA DE SANEAMENTO DO PARÁ CAD. 3 - PÁG. 4
COMPANHIA DE HABITAÇÃO DO
ESTADO DO PARÁ CAD. 3 - PÁG. 4

SECRETARIA DE ESTADO DE AGRICULTURA CAD. 3 - PÁG. 5
INSTITUTO DE TERRAS DO PARÁ CAD. 3 - PÁG. 5
EMPRESA DE ASSISTÊNCIA TÉCNICA E
EXTENSÃO RURAL DO ESTADO DO PARÁ CAD. 3 - PÁG. 6
AGÊNCIA DE DEFESA AGROPECUÁRIA DO
ESTADO DO PARÁ CAD. 3 - PÁG. 6

**SECRETARIA DE ESTADO
DE ESPORTE E LAZER** CAD. 3 - PÁG. 6

**SECRETARIA DE ESTADO DE DESENVOLVIMENTO,
CIÊNCIA E TECNOLOGIA** CAD. 3 - PÁG. 6
COMPANHIA PARAENSE DE TURISMO CAD. 3 - PÁG. 6
COMPANHIA DE DESENVOLVIMENTO
INDUSTRIAL DO PARÁ - CDI - PA,
EM LIQUIDAÇÃO CAD. 3 - PÁG. 7
FUNDAÇÃO DE AMPARO À PESQUISA DO
ESTADO DO PARÁ CAD. 3 - PÁG. 7

SECRETARIA DE ESTADO DA FAZENDA CAD. 3 - PÁG. 7
BANCO DO ESTADO DO PARÁ CAD. 3 - PÁG. 8

**SECRETARIA DE ESTADO
DE MEIO AMBIENTE** CAD. 3 - PÁG. 8
INSTITUTO DE DESENVOLVIMENTO FLORESTAL CAD. 3 - PÁG. 8

**SECRETARIA DE ESTADO DE
SEGURANÇA PÚBLICA** CAD. 3 - PÁG. 9
POLÍCIA CIVIL CAD. 3 - PÁG. 9
POLÍCIA MILITAR CAD. 3 - PÁG. 10
CORPO DE BOMBEIROS
MILITAR DO ESTADO DO PARÁ CAD. 3 - PÁG. 11
SUPERINTENDÊNCIA DO SISTEMA

PENAL DO ESTADO DO PARÁ CAD. 3 - PÁG. 12
DEPARTAMENTO DE TRÂNSITO DO
ESTADO DO PARÁ CAD. 3 - PÁG. 12

**SECRETARIA DE ESTADO DE
SAÚDE PÚBLICA** CAD. 3 - PÁG. 12
HOSPITAL OPHIR LOYOLA CAD. 3 - PÁG. 15
CENTRO DE HEMOTERAPIA E
HEMATOLOGIA DO PARÁ CAD. 4 - PÁG. 1
HOSPITAL DE CLÍNICAS GASPAR VIANNA CAD. 4 - PÁG. 2

SECRETARIA DE ESTADO DE CULTURA CAD. 4 - PÁG. 2
FUNDAÇÃO DE TELECOMUNICAÇÕES DO PARÁ CAD. 4 - PÁG. 2
FUNDAÇÃO CULTURAL DO
PARÁ TANCREDO NEVES CAD. 4 - PÁG. 2

SECRETARIA DE ESTADO DE EDUCAÇÃO CAD. 4 - PÁG. 3
UNIVERSIDADE DO ESTADO DO PARÁ CAD. 4 - PÁG. 8

**SECRETARIA DE ESTADO DE ASSISTÊNCIA E
DESENVOLVIMENTO SOCIAL** CAD. 4 - PÁG. 9
FUNDAÇÃO DA CRIANÇA E DO ADOLESCENTE
DO PARÁ CAD. 4 - PÁG. 9

**SECRETARIA DE ESTADO DE
JUSTIÇA E DIREITOS HUMANOS** CAD. 4 - PÁG. 10
**SECRETARIA DE ESTADO DE
PROJETOS ESTRATÉGICOS** CAD. 4 - PÁG. 10

**SECRETARIA DE ESTADO DE
INTEGRAÇÃO REGIONAL** CAD. 4 - PÁG. 10

**SECRETARIA DE ESTADO DE PESCA
E AQUICULTURA** CAD. 4 - PÁG. 10

**SECRETARIA DE ESTADO DE
TRABALHO, EMPREGO E RENDA** CAD. 4 - PÁG. 11

MINISTÉRIO PÚBLICO DO ESTADO DO PARÁ .. CAD. 4 - PÁG. 11

ÓRGÃOS
CENTRO DE PERÍCIAS CIENTÍFICAS
RENATO CHAVES CAD. 4 - PÁG. 11
ESCOLA DE GOVERNO DO ESTADO DO PARÁ CAD. 4 - PÁG. 11
INSTITUTO DE ARTES DO PARÁ CAD. 4 - PÁG. 12
SECRETARIA DE ESTADO DE PLANEJAMENTO,
ORÇAMENTO E FINANÇAS CAD. 4 - PÁG. 12
SECRETARIA DE ESTADO DE OBRAS PÚBLICAS ... CAD. 4 - PÁG. 12
SECRETARIA DE ESTADO DE TRANSPORTES CAD. 4 - PÁG. 12
INSTITUTO DE DESENVOLVIMENTO ECONÔMICO,
SOCIAL E AMBIENTAL DO PARÁ CAD. 4 - PÁG. 13
COORDENADORIA DE COOPERAÇÃO INTERNACIONAL
PARA O DESENVOLVIMENTO SUSTENTÁVEL CAD. 4 - PÁG. 13

**TRIBUNAL DE CONTAS DOS MUNICÍPIOS
DO ESTADO DO PARÁ** CAD. 4 - PÁG. 13

PARTICULARES CAD. 4 - PÁG. 14

Judiciário

TRIBUNAL REGIONAL ELEITORAL CAD. 1 - PÁG. 1

SECRETARIAS

GABINETE DA GOVERNADORA

Governadora do Estado: Ana Júlia Carepa
Tel.: (91) 3214-5668 / 5587 Fax: (91) 3248-0133

VICE-GOVERNADORIA DO ESTADO

Vice-Governador: Odair Santos Correa
Tel.: (91) 3201-3774 Fax: (91) 3201-3753

CASA CIVIL DA GOVERNADORIA DO ESTADO

Chefe: Cláudio Alberto Castelo Branco Puty
Tel.: (91) 3214- 5568 / 5570 / 5576 / 5572 Fax: (91) 3248-1575

CASA MILITAR DA GOVERNADORIA DO ESTADO

Chefe: Coronel QOPM Raimundo de Oliveira Pantoja Júnior
Tel.: (91) 3084-2450 / 2456 Fax: (91) 3084-2455

CONSULTORIA GERAL DO ESTADO - CGE

Consultor: Carlos Botelho Da Costa
Tel.: (91) 3248-0404 Fax: (91) 3248-3294

DEFENSORIA PÚBLICA DO ESTADO

Defensor: Antônio Roberto Figueiredo Cardoso
Tel.: (91) 3201-2712 / 2697 / 2713 Fax: (91) 3201-2690

AUDITORIA GERAL DO ESTADO - AGE

Auditora: Tereza Regina de Jesus Cordovil
Tel.: (91) 3201-3734 / 3653 Fax: (91) 3201-3748

AÇÃO SOCIAL INTEGRADA DO PALÁCIO DO GOVERNO - ASIPAG

Presidente: Pio X Sampaio Leite
Tel.: (91) 3344-4220 / 4222 Fax: (91) 3344-4221

SECRETARIA DE ESTADO DE COMUNICAÇÃO - SECOM

Secretário: Fábio Fonseca de Castro
Tel.: (91) 3202-0931 / 0901 Fax: (91) 3202-0903

CERIMONIAL DA GOVERNADORIA DO ESTADO

Chefe: Márcia Gentil Nogueira de Freitas
Tel.: (91) 3214-5565 Fax: (91) 3248-1539

SECRETARIA DE ESTADO DE GOVERNO

Secretária: Ana Cláudia Duarte Cardoso
Tel.: (91) 3201-3767/3777 Fax: (91) 3201-3655

SECRETARIA DE ESTADO INTEGRAÇÃO REGIONAL - SEIR

Secretário: André Luis Assunção de Farias
Tel.: (91) 3201-3763 / 3201-3610 Fax: (91) 3201-3664

SECRETARIA DE ESTADO DE SEGURANÇA PÚBLICA - SEGUP

Secretário: Geraldo José de Araújo
Tel.: (91) 3215-2200 / 3215-2255 Fax: (91) 3225-2644

PROCURADORIA-GERAL DO ESTADO - PGE

Procurador Geral: Ibraim José Das Mercês Rocha
Tel.: (91) 3225-0811 / 0777 Fax: (91) 3241-2828

SECRETARIA DE ESTADO DE ADMINISTRAÇÃO - SEAD

Secretário: Orlando Bordallo Júnior
Tel.: (91) 3289- 6202 / 6224 Fax: (91) 3241-2971

IMPRENSA OFICIAL DO ESTADO - IOEPA

Presidente: Altino Tavares Pinheiro
Tel.: (91) 4009-7800 Fax: (91) 4009-7802

FUNDAÇÃO DE TELECOMUNICAÇÕES DO PARÁ - FUNTELPA

Presidente: Regina Lúcia Alves de Lima
Tel.: (91) 3228-0838 / 4005-7746 Fax: (91) 3226-6753

SECRETARIA DE ESTADO DE JUSTIÇA E DIREITOS HUMANOS - SEJU

Secretária: Maria do Socorro Gomes Coelho
Tel.: (91) 4009-2722 / 2723 / 2744 / 2700 Fax: (91) 3225-1632 / 3242-9651

SECRETARIA DE ESTADO DA FAZENDA - SEFA

Secretário: José Raimundo Barreto Trindade
Tel.: (91) 3222-5720 / 3218-4200 / 4324 Fax: (91) 3223-0776

BANCO DO ESTADO DO PARÁ - BANPARÁ

Presidente: Edilson Rodrigues de Sousa
Tel.: (91) 3210-3320 / 3209 Fax: (91) 3223-0823

SECRETARIA DE ESTADO DE OBRAS PÚBLICAS - SEOP

Secretário: Francisco Das Chagas Silva Melo Filho
Tel.: (91) 3183-0002 / 0003 Fax: (91) 3183-0002 / 0004

SECRETARIA DE ESTADO DE SAÚDE PÚBLICA - SESPA

Secretária: Laura Nazareth de Azevedo Rossetti
Tel.: (91) 4006-4800 / 4804/ 4805 Fax: (91) 4006-4849

SECRETARIA DE ESTADO DE EDUCAÇÃO - SEDUC

Secretária: Iracy de Almeida Gallo Ritzmann
Tel.: (91) 3211-5107 / 5160 / 5161 Fax: (91) 3211-5026

UNIVERSIDADE DO ESTADO DO PARÁ - UEPA

Reitor: Fernando Antônio Colares Palácios
Tel.: (91) 3244-5177 Fax: (91) 3244-5460

SECRETARIA DE ESTADO DE PLANEJAMENTO, ORÇAMENTO E FINANÇAS - SEPOF

Secretário: José Júlio Ferreira Lima
Tel.: (91) 3241-9291 / 3242-9900 / 3204-7417 Fax: (91) 3241-0709

SECRETÁRIA DE ESTADO DE CULTURA - SECULT

Secretário: Edilson Moura Da Silva
Tel.: (91) 4009-8736 / 8740 Fax: (91) 4009-8740

SECRETARIA DE ESTADO DE DESENVOLVIMENTO, CIÊNCIA E TECNOLOGIA - SEDECT

Secretário: Maurílio de Abreu Monteiro
Tel.: (91) 4009-2510 / 4009-2512 Fax: (91) 3242-5969

SECRETARIA DE ESTADO DE TRABALHO, EMPREGO E RENDA - SETER

Secretária: Ivanise Coelho Gasparim
Tel.: (91) 3241-4168 / 3222-5986 Fax: (91) 3222-5986

SECRETARIA DE ESTADO DE TRANSPORTES - SETRAN

Secretário: Valdir Ganzer
Tel.: (91) 3218-78007846/7805 3243-3256 Fax: (91) 3231-5845

SECRETARIA DE ESTADO DE MEIO AMBIENTE - SEMA

Secretário: Valmir Gabriel Ortega
Tel.: (91) 3184-3330 / 3341 Geral: 3184-3300 Fax: (91) 3276-8564

SECRETARIA DE ESTADO DE DESENVOLVIMENTO URBANO E REGIONAL - SEDURB

Secretária: Ana Suely Maia De Oliveira
Tel.: (91) 3243-0406 / 0677/ 4466 Fax: (91) 3238-2828

SECRETARIA DE ESTADO DE ESPORTE E LAZER - SEEL

Secretário: Carlos Alberto da Silva Leão
Tel.: (91) 3201-2300 Fax: (91) 3201-2331

SECRETARIA DE ESTADO DE ASSISTÊNCIA E DESENVOLVIMENTO SOCIAL

Secretária: Eutalia Barbosa Rodrigues
Tel.: Fax: (91) 3254-1373

SECRETARIA DE ESTADO DE PROJETOS ESTRATÉGICOS

Secretário: Marcílio de Abreu Monteiro
Tel.: (91) 3201-3690 / 3684 / 3771 Fax: (91) 3201-3683

SECRETARIA DE ESTADO DE PESCA E AQUICULTURA

Secretária: Antônia do Socorro Pena da Gama
Tel.: (91) 4006-1286 Fax: (91) 4006-1262

POLÍCIA CIVIL

Delegado Geral: Justiniano Alves Júnior
Tel.: (91) 4006-9045 Fax: (91) 3252-0050

POLÍCIA MILITAR DO PARÁ - PM

Comandante Geral: Coronel QOPM Luiz Cláudio Ruffeil Rodrigues
Tel.: (91) 3277-5644 Fax: (91) 3277-5644

CORPO DE BOMBEIROS MILITAR DO PARÁ - CBM

Comandante Geral: Coronel QOBM Paulo Gerson Novaes De Almeida
Tel.: (91) 4006-8351/8352 Fax: (91) 4006-8353

SISTEMA PENITENCIÁRIO DO ESTADO DO PARÁ - SUSIPE

Superintendente: Major QOPM Sandoval Bittencourt de Oliveira Neto
Tel.: (91) 3230-2214 / 3242-2539 Fax: (91) 3224-6726

DEPARTAMENTO DE TRÂNSITO DO ESTADO DO PARÁ - DETRAN

Diretor Superintendente: Livio Rodrigues de Assis
Tel.: (91) 3214-6364 / 6253 Fax: (91) 3214-6249 / 3084-6249

INSTITUTO DE ASSISTÊNCIA À SAÚDE DOS SERVIDORES DO ESTADO DO PARÁ - IASEP

Presidente: Sandra Helena Moraes Leite
Tel.: (91) 4006-7954 / 7965 / 7991 / 7994 Fax: (91) 4006-7962 / 7972

LOTERIA DO ESTADO DO PARÁ - LOTERPA

Presidente: Márcio Alfredo Rodrigues de Oliveira
Tel.: (91) 3242-3710 / 9027 Direto: 3242-9027 Fax: (91) 3242-9656

JUNTA COMERCIAL DO ESTADO DO PARÁ - JUCEPA

Presidente: José Artur Guedes Tourinho
Tel.: (91) 3217-5801 / 5802 / 5803 Fax: (91) 3217-5840

SECRETARIA DE ESTADO DE AGRICULTURA - SAGRI

Secretário: Cássio Alves Pereira
Tel.: (91) 3226-8904 / 1363 Fax: (91) 3226-7864 /3246-6168

INSTITUTO DE TERRAS DO PARÁ - ITERPA

Presidente: José Heder Benatti
Tel.: (91) 3181-6500 / 6501 Pabx: 3181-6500 Fax: (91) 3229-9488

INSTITUTO DE METROLOGIA DO PARÁ - IMEP

Presidente: Francisco Sávio Fernandez Miléo
Tel.: (91) 3246-2554 / 2404 / 1800 Fax: (91) 3266-1526

AGÊNCIA DE REGULAÇÃO E CONTROLE DE SERVIÇOS PÚBLICOS - ARCON

Diretor Geral: Miguel Fortunato Gomes dos Santos Júnior
Tel.: (91) 3213-3403 / 3241-1717 Fax: (91) 3213-3418

CENTRO DE PERÍCIAS CIENTÍFICAS RENATO CHAVES - CPC

Diretor Geral: Miguel Wanzeller Rodrigues
Tel.: (91) 4009-6012 Geral: 4009-6075 Fax: (91) 4009-6016

INSTITUTO DE GESTÃO PREVIDENCIÁRIA DO ESTADO DO PARÁ - IGEPREV

Presidente: Walter Silveira Franco
Tel.: (91) 3230-3521 Fax: (91) 3230-3521

ESCOLA DE GOVERNO DO ESTADO DO PARÁ - EGPA

Diretor Geral: Edilza Joana de Oliveira Fontes
Tel.: (91) 3214-6802 Fax: (91) 3214-6802

HOSPITAL “OFIR LOYOLA”

Diretor Geral: João de Deus Reis da Silva
Tel.: (91) 3342-1100 / 3342-1305 Geral: 3289-1002 Fax: (91) 3289-1009

CENTRO DE HEMOTERAPIA E HEMATOLOGIA - HEMOPA

Presidente: Maria de Fátima Pombo Montoril
Tel.: (91) 3242-6905 / 9100 Fax: (91) 3242-6905

FUNDAÇÃO SANTA CASA DE MISERICÓRDIA DO PARÁ

Presidente: Maurício Cezar Soares Bezerra
Tel.: (91) 3241-5208 / 4009-2241 Fax: (91) 4009-2299

FUNDAÇÃO HOSPITAL “GASPAR VIANNA”

Presidente: Haroldo Koury Maués
Tel.: (91) 3276-5665 / 0601 Fax: (91) 3276-1150

FUNDAÇÃO DA CRIANÇA E DO ADOLESCENTE DO PARÁ - FUNCAP

Presidente: Jarimar dos Santos Ferreira
Tel.: (91) 3204-0201 Fax: (91) 3204-0204

FUNDAÇÃO “CURRO VELHO”

Superintendente: Valmir Carlos Bispo Santos
Tel.: (91) 3184-9100 Fax: (91) 3184-9109

FUNDAÇÃO “CARLOS GOMES”

Superintendente: Antônio Carlos Martins Braga
Tel.: (91) 3201-9450 / 3242-7431 Fax: (91) 3201-9450

INSTITUTO DE ARTES DO PARÁ - IAP

Presidente: Jaime De Oliveira Bibas
Tel.: (91) 4006-2932 / 2923 / 2924 Fax: (91) 3225-2860

INSTITUTO DE FLORESTAS DO PARÁ - IDEFLOR

Diretor Geral: Raimunda Nonata Monteiro
Tel.: (91) 3184-3377 / 3362 Fax: (91) 3184-3377

FUNDAÇÃO CULTURAL DO PARÁ “TANCREDO NEVES” - CENTUR

Presidente: Gerson Banhos Silva de Araújo
Tel.: (91) 3202-4350 / 4333 Fax: (91) 3202-4351

COORDENADORIA DE COOPERAÇÃO INTERNACIONAL PARA O DESENVOLVIMENTO SUSTENTÁVEL – CIDS

Secretária-Chefe: Maria de Nazaré Oliveira Imbiriba Mitschein
Tel.: (91) 3201 – 3773/3201- 3682. Fax: (91) 3201- 3624.

COMPANHIA DE SANEAMENTO DO PARÁ - COSANPA

Presidente: Eduardo de Castro Ribeiro Júnior
Tel.: (91) 3202-8400 / 8562 Fax: (91) 3226-2739

COMPANHIA DE HABITAÇÃO DO ESTADO DO PARÁ - COHAB

Presidente: Geraldo Chicre Bitar Pinheiro
Tel.: (91) 3214-8400/8500/8101/8502 3243-4575 Fax: (91) 3243-0555

COMPANHIA PARAENSE DE TURISMO - PARATUR

Presidente: Ann Clélia de Barros Pontes
Tel.: (91) 3223-2130 Fax: (91) 3223-6198

CENTRAL DE ABASTECIMENTO DO PARÁ S/A - CEASA

Presidente: Marco Antônio Soares Raposo
Tel.: (91) 3228-9191 / 9260 / 9157 Fax: (91) 3228-9191

COMPANHIA DE PORTOS E HIDROVIAS DO ESTADO DO PARÁ - CPRH

Presidente: Carmen Lúcia Valério Cal
Tel.: (91) 3201-3609 Fax: (91) 3201-3715

EMPRESA DE ASSISTÊNCIA TÉCNICA E EXTENSÃO RURAL DO ESTADO DO PARÁ - EMATER

Presidente: Williamson do Brasil de Sousa Lima
Tel.: (91) 3256-1931 / 0150 Fax: (91) 3256-0015

AGÊNCIA DE DEFESA AGROPECUÁRIA DO ESTADO DO PARÁ

Diretor Geral: Rubens Nazeazeno Ferreira Britto
Tel.: (91) 3210-1104 / 1102 Fax: (91) 3210-1105

EMPRESA DE PROCESSAMENTO DE DADOS DO ESTADO DO PARÁ - PRODEPA

Presidente: Carlos Renato Lisboa Frances
Tel.: (91) 3344-5201 / 5208 / 5217 Fax: (91) 3344-5204

MINISTÉRIO PÚBLICO

Procurador Geral: Geraldo De Mendonça Rocha
Tel.: (91) 4006-3423 / 3411 / 4006-3416 Cerimonial Fax: (91) 3223-3585

TRIBUNAL DE JUSTIÇA DO ESTADO - TJE

Presidente: Desembargadora Albinira Lobato Bemerguy
Tel.: (91) 3205-3000 Fax: (91) 3205-3204

TRIBUNAL REGIONAL ELEITORAL - TRE

Presidente: Desembargadora Raimunda do Carmo Gomes Noronha
Tel.: (91) 3241-2358 Fax: (91) 3223-2802

TRIBUNAL DE CONTAS DO ESTADO - TCE

Presidente: Fernando Coutinho Jorge
Tel.: (91) 3210-0600 / 0602 Fax: (91) 3210-0618

TRIBUNAL DE CONTAS DOS MUNICÍPIOS - TCM

Presidente: Ronaldo Passarinho Pinto de Souza
Tel.: (91) 3244-4700 Fax: (91) 3244-5634

Executivo 1

QUARTA-FEIRA, 06 DE AGOSTO DE 2008

GABINETE DA GOVERNADORA



LEI Nº 7.193, DE 5 DE AGOSTO DE 2008

Dispõe sobre as diretrizes orçamentárias para o exercício financeiro de 2009 e dá outras providências.

A ASSEMBLÉIA LEGISLATIVA DO ESTADO DO PARÁ estatui e eu sanciono a seguinte Lei:

DISPOSIÇÃO PRELIMINAR

Art. 1º Ficam estabelecidas, em cumprimento ao disposto no § 3º do art. 204 da Constituição do Estado do Pará e, em atendimento às disposições da Lei Complementar nº 101, de 4 de maio de 2000, as diretrizes orçamentárias do Estado do Pará para o exercício financeiro de 2009, compreendendo:

I - as prioridades e metas da Administração Pública Estadual;

II - a estrutura e organização dos orçamentos;

III - as diretrizes gerais para elaboração e execução dos orçamentos do Estado e suas alterações;

IV - as normas para a avaliação dos programas de governo;

V - as disposições relativas às despesas do Estado com pessoal;

VI - as disposições sobre as alterações na legislação tributária do Estado;

VII - a política de aplicação de recursos financeiros pela agência financeira oficial de fomento;

VIII - as disposições finais desta Lei; e

IX - Anexos.

CAPÍTULO I

DAS PRIORIDADES E METAS DA ADMINISTRAÇÃO PÚBLICA ESTADUAL

Art. 2º As prioridades e metas da Administração Pública Estadual, para o exercício de 2009, atendidas as despesas que constituem obrigação constitucional ou legal que integram os Orçamentos Fiscal e da Seguridade Social estão balizadas nos três macros objetivos de governo: qualidade de vida para todas e todos; inovação para o desenvolvimento; gestão participativa e descentralizada de valorização e respeito aos servidores públicos.

Parágrafo único. As prioridades e metas referidas no "caput" deste artigo são as definidas no Plano Plurianual 2008-2011 (Lei nº 7.077, de 28 de dezembro de 2007), podendo ser alteradas, conforme está previsto em seu art. 6º, por meio da revisão do Plano a ser encaminhado à Assembléia Legislativa (ALEPA), até 31 de agosto de 2008.

CAPÍTULO II

DA ESTRUTURA E ORGANIZAÇÃO DOS ORÇAMENTOS

Art 3º A elaboração do Projeto de Lei Orçamentária de 2009 e sua aprovação serão orientadas para:

I - atingir as metas fiscais relativas a receitas, despesas, resultados primários e nominais, além do montante da dívida pública estadual, estabelecidos no Anexo I desta Lei, conforme previsto nos §§ 1º e 2º, do art. 4º, da Lei Complementar nº 101, de 4 de maio de 2000;

II - evidenciar a responsabilidade da gestão fiscal, empreendendo uma ação planejada e transparente, mediante o acesso público às decisões compartilhadas, inclusive por meio do Planejamento Territorial Participativo (PTP);

III - otimizar a efetividade na utilização dos recursos públicos, aumentando a eficácia dos programas por eles financiados;

IV - promover o acesso universal e de qualidade aos serviços públicos, fortalecendo os setores de educação, saúde, segurança pública e assistência social, garantindo investimentos de modo a qualificar, aperfeiçoar e fortalecer as instituições, proporcionando o pleno exercício de suas funções e equipamentos, bem como elevando a qualificação dos seus integrantes; e

V - garantir o pleno funcionamento dos órgãos dos Poderes constituídos e a integração de seus serviços, de modo a garantir o desenvolvimento econômico e social do Estado, de forma eqüitativa.

Art. 4º As categorias de programação de que trata esta Lei serão identificadas, no Projeto de Lei Orçamentária de 2009, por função, sub-função, programas, projetos, atividades e operações especiais.

§ 1º Para efeito desta Lei, entende-se por:

a) função: nível máximo de agregação das ações desenvolvidas pelo setor público;

b) sub-função: nível de agregação de um subconjunto de ações do setor público;

c) programa: instrumento de organização da ação governamental que visa à concretização dos objetivos pretendidos, mensurados por indicadores estabelecidos no Plano Plurianual 2008-2011;

d) projeto: instrumento de programação para alcançar o objetivo de um programa, envolvendo um conjunto de operações limitadas no tempo, das quais resulta um produto que concorre para a expansão ou aperfeiçoamento da ação de governo;

e) atividade: instrumento de programação para alcançar o objetivo de um programa, envolvendo um conjunto de operações que se realizam de modo contínuo e permanente, das quais resulta um produto necessário à manutenção da ação de governo;

f) operação especial: despesas que não contribuem para a manutenção, expansão ou aperfeiçoamento das ações de governo, das quais não resulta um produto e não geram contraprestação direta sob a forma de bens ou serviços.

§ 2º Cada programa identificará as ações necessárias para atingir os seus objetivos, sob a forma de projetos, atividades e operações especiais, especificando seus valores e metas, bem como as unidades orçamentárias responsáveis pela realização das ações.

§ 3º Cada projeto, atividade e operação especial identificará a função e a sub-função aos quais se vinculam.

§ 4º V E T A D O

Art. 5º Os Orçamentos Fiscal e da Seguridade Social discriminarão, a despesa por unidade orçamentária, detalhando-a por categoria de programação com as respectivas dotações, especificando a esfera orçamentária, a modalidade de aplicação, o grupo de despesa e a(s) fonte (s) de recurso(s).

§ 1º A esfera orçamentária, referida no "caput" deste artigo, tem por finalidade a identificação do tipo de orçamento: Orçamento Fiscal (F), Seguridade Social (S) ou Investimentos das Empresas (I).

§ 2º A Modalidade de Aplicação, referida no "caput" deste artigo, tem por objetivo a identificação do responsável pela aplicação dos recursos públicos, indicando:

a) Execução Direta pela unidade detentora do crédito orçamentário da esfera estadual, explicitando a região;

b) Transferência Financeira a outras esferas de Governo, seus órgãos, fundos ou para entidades privadas sem fins lucrativos e outras instituições.

§ 3º O Poder Executivo deverá encaminhar, como parte integrante da proposta orçamentária, anexo com a regionalização das dotações orçamentárias para as regiões do Estado, assim consideradas pelo Executivo, nos termos do que determina o inciso V, do artigo 50 da Constituição Estadual.

§ 4º Os grupos de despesa mencionados no "caput" deste artigo são os especificados a seguir:

a) grupo 1 - pessoal e encargos sociais;

b) grupo 2 - juros e encargos da dívida;

c) grupo 3 - outras despesas correntes;

d) grupo 4 - investimentos;

e) grupo 5 - inversões financeiras;

f) grupo 6 - amortização da dívida; e

g) grupo 9 - reserva de contingência.

§ 5º O identificador de uso destina-se a indicar se os recursos compõem contrapartida estadual de empréstimos ou de doações, ou destinam-se a outras aplicações, constando da Lei Orçamentária de 2009 e dos créditos adicionais pelos seguintes dígitos, que antecederão o código de grupo de destinação de recursos:

I - recursos não destinados à contrapartida - 0;

II - contrapartida de empréstimos do Banco Internacional para Reconstrução e o Desenvolvimento - BIRD - 1;

III - contrapartida de empréstimos do Banco Interamericano de Desenvolvimento - BID - 2;

IV - contrapartida de empréstimos com enfoque setorial amplo - 3;

V - contrapartida de outros empréstimos - 4; e

VI - contrapartida de doações - 5.

§ 6º O grupo de destinação de recursos destina-se a dividir os recursos originários do Tesouro ou de Outras Fontes e fornece a indicação sobre o exercício em que foram arrecadadas, constando da Lei Orçamentária de 2009 e dos créditos

adicionais pelos seguintes dígitos, que antecederão o código da especificação das destinações de recursos:

I - recursos do tesouro - exercício corrente - 1;

II - recursos de outras fontes - exercício corrente - 2;

III - recursos do tesouro - exercícios anteriores - 3;

IV - recursos de outras fontes - exercícios anteriores - 6;

V - recursos condicionados - 9.

Art. 6º Os Orçamentos Fiscal e da Seguridade Social compreenderão a programação dos Poderes do Estado, dos fundos, órgãos, autarquias e fundações instituídas e mantidas pelo Poder Público, bem como das empresas estatais dependentes, devendo a correspondente execução orçamentária e financeira ser registrada integralmente no Sistema Integrado de Administração Financeira para Estados e Municípios (SIAFEM).

§ 1º Excluem-se do disposto no "caput" deste artigo as empresas que recebem recursos do Estado sob a forma de:

a) participação acionária;

b) pagamento pelo fornecimento de bens e prestação de serviços;

c) pagamento de empréstimos e financiamentos concedidos por terceiros.

§ 2º As empresas estatais dependentes, cuja programação conste integralmente dos Orçamentos Fiscal e da Seguridade Social, não integrarão o orçamento de investimento das empresas.

§ 3º A programação dos Orçamentos Fiscal e da Seguridade Social será apresentada conjuntamente.

Art. 7º São receitas do Orçamento Fiscal:

I - receitas tributárias;

II - receitas de contribuições;

III - receita patrimonial;

IV - receita agropecuária;

V - receita industrial;

VI - receitas de serviços;

VII - transferências correntes;

VIII - outras receitas correntes;

IX - operações de crédito;

X - alienação de bens;

XI - amortização de empréstimos;

XII - transferências de capital; e

XIII - outras receitas de capital.

Art. 8º São receitas do Orçamento da Seguridade Social:

I - contribuições sociais dos servidores públicos, contribuições patronais da administração pública e outras que vierem a ser criadas por lei;

II - receitas próprias dos órgãos, fundos e entidades que atuam nas áreas de saúde, previdência e assistência social;

III - transferências efetuadas por meio do Sistema Único de Saúde e de Assistência Social;

IV - transferências do Orçamento Fiscal, oriundas da receita resultante de impostos, conforme dispõe a Emenda Constitucional nº 29, de 13 de setembro de 2000; e

V - outras fontes vinculadas à Seguridade Social.

Art. 9º O Orçamento de Investimento das Empresas compreende a programação das empresas estaduais em que o Estado direta ou indiretamente, detenha a maioria do capital social com direito a voto e que recebem, exclusivamente, recursos a título de aumento de capital à conta do Orçamento Fiscal.

Parágrafo único. O investimento, de que trata este artigo, compreende as dotações destinadas a:

a) planejamento e execução de obras;

b) aquisição de imóveis necessários à realização de obras;

c) aquisição de instalações, equipamentos e material permanente;

d) aquisição de imóveis ou bens de capital em utilização.

Art. 10. São receitas do Orçamento de Investimento das Empresas:

I - geradas pela empresa;

II - decorrentes da participação acionária do Estado;

III - oriundas de operações de crédito internas e externas; e

IV - de outras origens.

Art. 11. A Lei Orçamentária discriminará em categorias de programação específicas as dotações destinadas:

I - às ações descentralizadas de educação, saúde, segurança pública, trabalho e assistência social;

II - às despesas correntes de caráter continuado, derivadas de lei e que fixem a obrigação legal de sua execução por um

período superior a dois anos;

III - ao atendimento do Programa de Alimentação Escolar;

IV - ao pagamento de precatórios judiciais, em conformidade ao art. 100 da Constituição Federal;

V - ao pagamento de sentenças judiciais transitadas em julgado consideradas de pequeno valor;

VI - às despesas com publicidade, propaganda e divulgação oficial, de acordo com o § 15 do art. 204 da Constituição Estadual;

VII - ao atendimento das operações relativas à dívida do Estado;

VIII - ao repasse constitucional aos Municípios;

IX - ao pagamento dos benefícios previdenciários da Administração Pública Estadual, por Poder, do Ministério Público e dos demais órgãos constitucionais independentes;

X - às despesas com servidores, de natureza complementar, como auxílio-alimentação ou refeição, assistência pré-escolar, assistência médica e odontológica no âmbito dos Poderes Legislativo, Executivo e Judiciário, do Ministério Público, da Defensoria Pública e dos demais órgãos constitucionais independentes, inclusive administração indireta, que recebam recursos à conta dos orçamentos fiscal e da seguridade social;

XI - às despesas com capacitação de servidores; e

XII - às ações descentralizadas do Poder Judiciário.

§ 1º As despesas de que trata o inciso VI deste artigo, financiadas com recursos do Tesouro Estadual, no âmbito do Poder Executivo, exceto aquelas relativas à educação e à saúde, deverão ser alocadas na Secretaria de Estado de Comunicação, conforme estabelecido na Lei nº 7.016, de 19 de novembro de 2007.

§ 2º O disposto no inciso X deste artigo aplica-se, igualmente, aos órgãos e entidades que prestem total ou parcialmente, os referidos benefícios a seus servidores e respectivos dependentes.

§ 3º As despesas de que trata o inciso XI deste artigo, financiadas com recursos do Tesouro Estadual, no âmbito do Poder Executivo, exceto aquelas relativas à formação específica das áreas de educação, saúde, segurança pública e fazendária, deverão ser alocadas na Escola de Governo do Estado, conforme estabelecido na Lei nº 6.569, de 6 de agosto de 2003.

Art. 12. O Projeto de Lei Orçamentária que o Poder Executivo encaminhará à Assembléia Legislativa observará, além das demais disposições constitucionais e legais, o disposto no art. 5º da Lei Complementar nº 101, de 2000, constituindo-se de:

I - texto da lei;

II - quadros orçamentários consolidados;

III - anexo dos Orçamentos Fiscal e da Seguridade Social discriminando a receita e a despesa na forma definida nesta Lei, evidenciando a estrutura de financiamento e o programa de trabalho por unidade orçamentária;

IV - demonstrativo da estimativa do impacto orçamentário-financeiro, decorrentes da concessão ou ampliação de incentivos ou benefícios de natureza tributária da qual decorra renúncia de receita, indicando as medidas de compensação que serão adotadas;

V - anexo do orçamento de investimento das empresas;

VI - anexo demonstrando a compatibilidade da programação dos orçamentos com os objetivos e metas constantes do Anexo I desta Lei; e

VII - descrição das principais finalidades e a legislação básica dos órgãos da Administração Pública Estadual.

§ 1º Os quadros orçamentários a que se refere o inciso II deste artigo, incluindo os complementos referenciados no art. 22, inciso III, da Lei nº 4.320, de 17 de março de 1964, são os seguintes:

I - evolução da receita do Tesouro Estadual segundo as categorias econômicas e o seu desdobramento em espécie, discriminando-as em subitens;

II - resumo da receita dos Orçamentos Fiscal e da Seguridade Social, isolada e conjuntamente, por categoria econômica e origem dos recursos;

III - resumo da receita da administração indireta, por categoria econômica;

IV - evolução da despesa segundo as categorias econômicas e os grupos de despesa;

V - resumo da despesa dos Orçamentos Fiscal e da Seguridade Social, isolada e conjuntamente, por categoria econômica, grupo de despesa e origem dos recursos;

VI - despesa dos Orçamentos Fiscal e da Seguridade Social, por Poder e órgão, segundo os grupos de despesa;

VII - despesa por função e órgão, segundo as categorias econômicas;

VIII - despesa por programa e órgão, segundo as categorias econômicas;

IX - receita e despesa dos Orçamentos Fiscal e da Seguridade Social, isolada e conjuntamente, segundo as categorias

econômicas;

X - resumo das fontes de financiamento, por categoria econômica e grupo de despesa; e

XI - evolução da despesa do tesouro, por Poder, segundo as categorias econômicas e grupos de natureza da despesa.

§ 2º O Orçamento de Investimento das Empresas, referido no inciso V do "caput" deste artigo, será composto dos seguintes demonstrativos:

I - estrutura de financiamento, por fonte de recursos;

II - consolidação dos investimentos, por função e órgão;

III - consolidação dos investimentos, por programa; e

IV - programa de trabalho, por órgão e fonte de financiamento.

Art. 13. A mensagem que encaminhar o Projeto de Lei Orçamentária compor-se-á de:

I - texto analítico contendo:

a) análise da situação econômico-financeira do Estado, com indicação das perspectivas para 2009 e suas implicações na proposta orçamentária;

b) justificativa das premissas da estimativa da receita e da fixação da despesa;

c) estoque da dívida fundada e flutuante do Estado;

d) destaque para as estratégias de desenvolvimento que serão implementadas por meio dos Programas no orçamento de 2009;

e

e) capacidade de endividamento do Estado.

II - quadros demonstrativos, contendo:

a) receita, segundo a origem dos recursos dos Orçamentos Fiscal e da Seguridade Social;

b) receita própria e despesa dos Orçamentos Fiscal e da Seguridade Social, bem como do Orçamento de Investimento das Empresas, de forma regionalizada;

c) alocação dos gastos com recursos dos Orçamentos Fiscal e da Seguridade Social, por área de atuação governamental;

d) aplicação de recursos na saúde e na educação, conforme determinam o art. 198, § 2º, inciso II e o art. 212 da Constituição Federal;

e) previsão de operações de crédito internas e externas e das respectivas contrapartidas, com indicação dos agentes financeiros e da programação a ser financiada;

f) relação das obras em execução em 2008 e que tenham previsão de continuidade em 2009, bem como o patrimônio público a ser conservado; e

g) proposta orçamentária da previdência estadual, evidenciando as receitas por fonte de recurso e as despesas com inativos e pensionistas por Poder, Ministério Público e demais órgãos constitucionais independentes.

CAPÍTULO III

DAS DIRETRIZES GERAIS PARA ELABORAÇÃO E EXECUÇÃO DOS ORÇAMENTOS E SUAS ALTERAÇÕES

Seção I

Das Diretrizes Gerais

Art. 14. Na elaboração do projeto, na aprovação e na execução da Lei Orçamentária de 2009, deverá ser observado o princípio da publicidade, evidenciada a transparência da gestão fiscal e assegurada à participação da sociedade.

§ 1º A transparência e a participação de que trata o "caput" deste artigo, serão asseguradas mediante a realização de plenárias regionais a serem efetivadas por meio do Planejamento Territorial Participativo (PTP).

§ 2º Os titulares dos Poderes Legislativo, Judiciário e Executivo, do Ministério Público e dos demais órgãos constitucionais independentes, no que couber a cada um, farão divulgar:

I - por meio da internet:

a) a estimativa da receita:

1. orçamentária anual;

2. corrente líquida anual e por quadrimestre; e

3. do tesouro estadual, prevista para os respectivos quadrimestres;

b) demonstrativo dos limites orçamentários fixados para os Poderes Legislativo, Judiciário e Executivo, Ministério Público, Defensoria Pública e demais órgãos constitucionais independentes;

c) Projeto de Lei Orçamentária e seus anexos, bem como a Lei Orçamentária Anual (LOA);

II - por publicação no Diário Oficial do Estado:

a) a lei orçamentária anual;

b) o relatório resumido de execução orçamentária, a cada bimestre, em observância ao art. 52 da Lei Complementar nº 101, de 2000 e às portarias da Secretaria do Tesouro Nacional (STN);

c) o relatório da gestão fiscal, ao final de cada quadrimestre, na forma e conteúdo definidos nos arts. 54 e 55 da Lei Complementar nº 101, de 2000;

§ 3º O Poder Executivo colocará à disposição dos Poderes

Legislativo, Judiciário, do Ministério Público, da Defensoria Pública e dos demais órgãos constitucionais independentes no

mínimo trinta dias antes do prazo final para encaminhamento de suas propostas orçamentárias à Secretaria de Estado de Planejamento, Orçamento e Finanças (SEPOF), a estimativa da

receita para o exercício de 2009.

Art. 15. A proposta orçamentária para o exercício de 2009 será elaborada considerando os seguintes parâmetros:

I - para estimativa das receitas:

a) tributárias:

1. inflação prevista com base no Índice Nacional de Preços ao Consumidor Amplo (IPCA), da Fundação Instituto Brasileiro de Geografia e Estatística (FIBGE);

2. projeção do PIB Estadual;

b) transferidas pela União: de acordo com as estimativas da Secretaria do Tesouro Nacional (STN), compatibilizadas com o desempenho dessas receitas;

c) fundos estaduais: de acordo com a origem das receitas;

d) demais receitas próprias: Índice Nacional de Preços ao Consumidor Amplo (IPCA), da Fundação Instituto Brasileiro de Geografia e Estatística (FIBGE) e outros índices de preços, avaliada a compatibilidade com o desempenho de cada item da receita;

II - para fixação das despesas:

a) de pessoal e encargos sociais:

1. variação na taxa de inflação mensurada pelo Índice Nacional de Preços ao Consumidor Amplo (IPCA);

2. crescimento vegetativo da folha;

3. alteração nas estruturas de cargos e salários da Administração Pública Estadual aprovadas em lei;

4. previsão de preenchimento de cargos comissionados e efetivos;

5. às contribuições previdenciárias, em observância ao disposto na legislação específica; e

6. observância aos tetos salariais estabelecidos no âmbito de cada Poder, do Ministério Público e dos demais órgãos constitucionais independentes.

b) da dívida pública estadual, projetada com base nos indicadores que norteiam as cláusulas contratuais;

c) dos débitos precatórios, conforme determinam o art. 100 da Constituição Federal e o art. 78 do Ato das Disposições Constitucionais Transitórias (ADCT), com atualização monetária pelo Índice Nacional de Preços ao Consumidor Amplo - Especial (IPCA-E), da Fundação Instituto Brasileiro de Geografia e Estatística (FIBGE) e o Índice Geral de Preços - Disponibilidade Interna - IGP-DI, o que for menor;

d) demais despesas:

1. obras: com base no Índice Nacional de Custo da Construção Civil (INCC), da Fundação Getúlio Vargas (FGV);

2. contratos de prestação de serviços de natureza continuada: pelo dissídio definido na data-base da categoria;

3. energia, combustível e água: com base no Índice Geral de Preços de Mercado (IGP-M), da Fundação Getúlio Vargas (FGV);

4. telefonia: com base no Índice de Serviços de Telecomunicações (IST), da Agência Nacional de Telecomunicações (ANATEL) ou do Índice Geral de Preços - Disponibilidade Interna (IGP-DI);

5. gastos correntes referentes a serviços administrativos de natureza continuada do Poder Judiciário: pelo Índice Nacional de Preços ao Consumidor (INPC);

6. outros itens: os índices IPCA, IGP-M e, ainda, a variação do dólar projetado, quando couber.

Parágrafo único. Os parâmetros de que trata o inciso II, alínea "a" deste artigo serão aplicados em observância aos limites legais para cada Poder, estabelecidos no art. 20 da Lei Complementar nº 101, de 2000.

Art. 16. A receita do Estado decorrente de dívida tributária deverá ser utilizada somente para o financiamento de despesas que não se caracterizem como despesas de pessoal.

Parágrafo único. Para efeito do disposto no "caput" deste artigo, considera-se despesa de caráter continuado, despesa corrente derivada de lei ou ato administrativo normativo e que fixe a obrigação legal de sua execução por um período superior a dois exercícios.

Art. 17. Fica fixado, para efeito da elaboração da proposta orçamentária de 2009, dos Poderes Judiciário e Legislativo, do Ministério Público, da Defensoria Pública e dos demais órgãos constitucionais independentes, os seguintes percentuais da receita líquida de impostos nos termos do art. 212, § 1º da Constituição Federal e da Portaria nº 575, de 30 de agosto de 2007 da Secretaria do Tesouro Nacional:

I - Assembléia Legislativa - 3,2168%

II - Poder Judiciário do Estado - 5,9510%

III - Ministério Público - 3,0523%

IV - Ministério Público de Contas do Estado - 0,2481%

V - Ministério Público junto ao Tribunal de Contas dos Municípios -

0,1591%

VI - Tribunal de Contas do Estado - 1,2110%

VII - Tribunal de Contas dos Municípios - 1,0092%

VIII - Defensoria Pública - 1,0602%.

§ 1º. A aplicação dos recursos orçamentários nas despesas de pessoal e encargos sociais, incluídas as despesas previdenciárias, deverá obedecer aos limites estabelecidos no art. 20, inciso II, da Lei Complementar nº 101, de 2000.

§ 2º Fica subtraído do limite estabelecido no inciso I deste artigo, no exercício de 2009, o percentual de 0,1235 da receita líquida de impostos, que será alocado para a Secretaria de Estado de Segurança Pública, como recursos adicionais específicos para a aquisição de veículos para a Polícia Militar e para a Polícia Civil, com vistas a atender aos municípios da Região Metropolitana de Belém e do interior do Estado do Pará.

§ 3º Do limite estabelecido no inciso VIII deste artigo, o percentual de 0,0510 da receita líquida de impostos deverá ser utilizado exclusivamente para a contratação de novos defensores públicos para o Estado do Pará, com vistas a ampliar os serviços da Defensoria Pública aos municípios onde não existem defensores públicos ou onde o atendimento é insuficiente.

§ 4º Dos percentuais previstos no inciso I para a Assembléia Legislativa do Estado, exercício de 2009, serão subtraídos valores correspondentes a 0,0445 da receita líquida de impostos, que serão alocados como recursos adicionais para a Santa Casa de Misericórdia do Pará, para investimentos no referido hospital.

§ 5º Ficam fixados os limites de despesa para pessoal e encargos sociais do Ministério Público de Contas do Estado e Ministério Público junto ao Tribunal de Contas dos Municípios, nos termos do art. 20, inciso II, "a" da LRF/2000, da Receita Corrente Líquida, nos seguintes percentuais:

I - Ministério Público de Contas do Estado - 0,20%

II - Ministério Público junto ao Tribunal de Contas dos Municípios - 0,10%

Art. 18. Na programação dos investimentos em obras da Administração Pública Estadual só serão incluídos novos projetos depois de adequadamente atendidos aqueles em andamento e contempladas as despesas de conservação do patrimônio, conforme estabelece o art. 45 da Lei Complementar nº 101, de 2000.

§ 1º Terão precedência para alocação os novos projetos que, além de preencherem os requisitos do "caput" deste artigo, apresentem garantia de participação de parcerias para sua execução.

§ 2º Para efeito do disposto no "caput" do presente artigo serão consideradas:

I - obras em andamento: aquelas já iniciadas e cujo cronograma de execução ultrapasse o exercício de 2008;

II - despesas de conservação do patrimônio: aquelas destinadas a atender bens cujo estado indique possível ameaça à prestação de serviços, especialmente quanto à saúde, educação, assistência e segurança pública.

§ 3º Os órgãos do Poder Executivo que tiverem programado no Plano Plurianual 2008-2011 a realização de obras que ultrapassem um exercício financeiro e não incluam no Projeto de Lei dos Orçamentos Fiscal e da Seguridade Social e de Investimento das Empresas de 2009, devem encaminhar a SEPOF justificativa circunstanciada da sua exclusão.

Art. 19. As transferências voluntárias de recursos do Estado, consignadas na Lei Orçamentária e em seus créditos adicionais, para outro ente da Federação, a título de cooperação, auxílio ou assistência financeira, serão formalizadas por meio de convênio, acordo ou outro ajuste entre as partes e dependerão da comprovação, por parte do ente beneficiado, no ato da assinatura do instrumento:

I - do atendimento ao disposto no art. 25 da Lei Complementar nº 101, de 2000;

II - da contrapartida definida no art. 25, inciso IV, alínea "d", da Lei Complementar nº 101, de 2000, devidamente pactuada de acordo com a capacidade financeira do respectivo ente beneficiado, podendo ser atendida por intermédio de recursos financeiros ou bens e serviços economicamente mensuráveis;

III - da regularização, mediante atestado junto à Previdência Estadual;

IV - do atendimento do disposto na Lei Estadual nº 6.286, de 5 de abril de 2000; e

V - da comprovação de consulta prévia ao Cadastro Único de Exigência para Transferências Voluntárias (CAUC).

§ 1º Ao órgão responsável pela transferência de recursos caberá:

I - verificar a observância das condições previstas neste artigo, mediante a apresentação de declaração, pelo ente beneficiado, que ateste o cumprimento das disposições estabelecidas, com a devida documentação comprobatória;

II - proceder aos trâmites necessários no Sistema de Execução Orçamentária (SEO) e no Sistema Integrado de Administração Financeira para Estados e Municípios (SIAFEM), facultando aos Poderes Legislativo e Judiciário, ao Ministério Público, Defensoria Pública e demais órgãos constitucionais independentes a utilização do SEO; e

III - acompanhar a execução das ações desenvolvidas com os recursos transferidos, remetendo à Assembléia Legislativa o resultado do convênio.

§ 2º Não se considera como transferência voluntária, para fins do disposto neste artigo, a descentralização de recursos a Municípios para realização de ações cuja competência seja exclusiva do Estado ou tenham sido delegadas com ônus aos referidos entes da Federação.

Art. 20. A Administração Pública Estadual poderá destinar recursos para, direta ou indiretamente, cobrir necessidades de pessoas físicas ou déficits de pessoas jurídicas, por meio de contribuições, auxílios, subvenções sociais, outros auxílios financeiros e material de distribuição gratuita.

§ 1º Para fins do disposto neste artigo, entende-se por:

I - contribuições: dotações destinadas a atender despesas que não correspondam contraprestação direta em bens e serviços e não sejam reembolsáveis pelo receptor, bem como as destinadas a atender a despesas de manutenção de outras entidades de direito público ou privado;

II - auxílios: dotações destinadas a atender despesas de investimentos ou inversões financeiras de outras esferas de governo ou de entidades privadas sem fins lucrativos;

III - subvenções sociais: dotações destinadas a atender despesas de instituições privadas sem fins lucrativos, de caráter cultural ou assistencial, observado o disposto no art. 16 da Lei nº 4.320, de 17 de março de 1964;

IV - benefícios eventuais: dotações destinadas a atender despesas de concessão de auxílio financeiro diretamente as pessoas físicas, sob diferentes modalidades, como ajuda ou apoio financeiro, subsídio ou complementação na aquisição de bens, não classificadas explícita ou implicitamente em outros elementos de despesa; e

V - material de distribuição gratuita: dotações destinadas a atender despesa com a aquisição de materiais de distribuição gratuita, tais como livros didáticos e benefícios previstos no § 2º do art. 22 da Lei nº 8.742, de 07 de dezembro de 1993, que possam ser distribuídos gratuitamente, exceto os destinados a premiações culturais, artísticas, científicas, desportivas e outras.

§ 2º O recurso público destinado a atender pessoa física em situação de risco pessoal e social, para fins do disposto neste artigo, pode corresponder tanto à moeda em espécie, bens materiais ou sob a forma de prestação de serviços, desde que realizado estudo psico-social, sendo classificado nos termos dos incisos IV e V do § 1º deste artigo.

Art. 21. As dotações consignadas na Lei Orçamentária e as incluídas por créditos adicionais, na forma estabelecida nos incisos I, II e III do § 1º do artigo anterior, somente serão realizadas com entidades privadas que preencham pelo menos duas das seguintes condições:

I - sejam de atendimento direto e gratuito ao público, nas áreas de assistência social, saúde, segurança pública, educação, cultura e esporte e lazer;

II - sejam signatárias de contrato de gestão com a Administração Pública Estadual;

III - desenvolvam programas e projetos voltados à qualidade do meio ambiente, à agropecuária, à pesca e ao abastecimento;

IV - desenvolvam programas e projetos geradores de emprego e renda;

V - constituam consórcio intermunicipal de saúde, de educação, infra-estrutura, de agropecuária, de meio ambiente e assistência social formados exclusivamente por entes públicos legalmente constituídos e signatários de contratos de gestão com a Administração Pública Estadual e que participem da execução de programas nacionais para esses setores;

VI - estejam qualificadas como instituições de apoio ao desenvolvimento da pesquisa científica e tecnológica;

VII - sejam de apoio ao desenvolvimento dos serviços jurisdicionais;

VIII - contribuam diretamente para o alcance das diretrizes, objetivos e metas previstos no Plano Plurianual 2008-2011; e

IX - sejam constituídas sob a forma de associações, cooperativas ou qualquer outra forma de organização representativa da sociedade civil.

Parágrafo único. As associações, cooperativas, entidades, e qualquer forma de organização representativa da sociedade civil, previstas no *caput* e incisos deste artigo, têm que comprovar o funcionamento de suas atividades a pelo menos um ano.

Art. 22. A Lei Orçamentária de 2009, conforme dispõe o inciso III do art. 5º da Lei Complementar nº 101, de 2000, deverá conter Reserva de Contingência.

§ 1º A Reserva de Contingência, instituída pelo Decreto-Lei nº 200/67, é caracterizada como dotação de caráter global, não podendo atender a um órgão, programa ou categoria econômica em particular e será utilizada na execução orçamentária como fonte de recursos para cobertura de passivos contingentes ou outros riscos fiscais imprevistos.

§ 2º A Reserva de Contingência será fixada até o limite de três por cento da receita corrente líquida do Orçamento Fiscal, devendo constar na Lei Orçamentária na forma a seguir:

I - unidade orçamentária: código 9000;

II - categoria de programação específica: código "9009"; e

III - natureza da despesa: código "999999", conforme estabelecido no alínea "g", § 3º do artigo 5º desta Lei.

Art. 23. No Projeto de Lei Orçamentária somente poderão ser incluídas dotações relativas às operações de crédito contratadas ou cujo pedido de autorização para sua realização tenham sido encaminhadas ao Poder Legislativo, até 30 de agosto do mesmo exercício em que é elaborado o referido projeto.

Art. 24. O Poder Judiciário Estadual encaminhará à Casa Civil da Governadoria e à Procuradoria, até 15 de julho de 2008, a relação dos débitos constantes de precatórios judiciais reconhecidos até 1º de julho de 2008, para serem incluídos no Projeto de Lei Orçamentária, conforme determina o § 1º do art. 100 da Constituição Federal, discriminada por órgão da administração direta, autarquias e fundações, especificando:

I - número do ajuizamento da ação originária;

II - número do precatório;

III - tipo da causa julgada;

IV - data da autuação do precatório;

V - nome do beneficiário;

VI - valor do precatório a ser pago; e

VII - data do trânsito em julgado.

§ 1º Os órgãos e entidades devedoras, referidos no "caput" deste artigo, encaminharão à SEPOF, no prazo máximo de cinco dias, contados do recebimento da relação dos débitos pelo Poder Judiciário, apontando, se for o caso, eventuais divergências verificadas entre a relação e os processos que originaram os precatórios recebidos, para sua inclusão no Projeto de Lei Orçamentária.

§ 2º Caberá à Procuradoria Geral do Estado verificar e aferir os precatórios da administração direta, das autarquias e fundações do Poder Executivo Estadual.

§ 3º As dotações orçamentárias destinadas aos pagamentos previstos nos incisos IV e V do art. 11, desta Lei, deverão estar consignadas na Procuradoria Geral do Estado (PGE) para os órgãos da administração direta e, individualmente nos órgãos da administração indireta responsáveis pelo efetivo desembolso.

§ 4º A inclusão de dotações na Lei Orçamentária de 2009 destinadas ao pagamento de precatórios parcelados, em conformidade ao disposto no § 1º do art. 78 do Ato das Disposições Constitucionais Transitórias (ADCT), far-se-á de acordo com os seguintes critérios:

I - serão objeto de parcelamento, após anuência do credor, os créditos superiores a 100 (cem) salários mínimos, na forma a seguir:

a) as parcelas serão mensais e sucessivas e não poderão ser inferiores ao valor referido no inciso I deste artigo, excetuando-se o resíduo, se houver;

b) os créditos serão individualizados, ou seja, por beneficiário e serão parcelados em até dez vezes; e

c) os créditos individualizados, por beneficiário, originários de desapropriação de imóvel residencial do credor, desde que comprovadamente único à época da imissão da posse, serão divididos em duas parcelas.

Art. 25. A criação, a expansão ou o aperfeiçoamento da ação governamental que acarrete aumento da despesa fica condicionado:

I - à apresentação de declaração do ordenador da despesa de que o aumento tem adequação orçamentária e financeira com a Lei Orçamentária Anual e compatibilidade com o Plano Plurianual 2008-2011 e com a Lei de Diretrizes Orçamentárias vigente;

II - à indicação da origem dos recursos para seu custeio e da estimativa prevista no art. 16, inciso I, da Lei Complementar nº 101, de 2000;

III - a não-afetação das metas fiscais, conforme estabelece o § 2º do art. 17 da Lei Complementar nº 101, de 2000; e

IV - a observância dos princípios do Programa de Qualidade de Gestão (PQG), no âmbito do Poder Executivo.

Parágrafo único. Excluem-se do disposto neste artigo, as despesas de caráter irrelevante, consideradas

àquelas cujo valor não ultrapasse, para bens e serviços, os limites estabelecidos nos incisos I e II do artigo 24 da Lei 8.666, de 1993.

Art. 26. Para otimizar a aplicação dos recursos públicos, devem ser estabelecidos, pelos Poderes Legislativo, Judiciário e Executivo, Ministério Público, Defensoria Pública e demais órgãos constitucionais independentes, normas e medidas de racionalização de custos.

Parágrafo único. As normas e medidas referidas no "caput" deste artigo, no âmbito do Poder Executivo, serão estabelecidas pela Câmara de Custeio, criada pelo Decreto nº 894, de 3 de abril de 2008.

Art. 27. A Lei Orçamentária para o exercício de 2009 deverá consignar, no Instituto de Gestão Previdenciária do Estado do Pará (IGEPREV), os recursos orçamentários destinados ao Plano de Custeio do Regime Estadual de Previdência.

§ 1º Fica o Poder Executivo autorizado a transferir, quando necessário, recursos financeiros para a cobertura de déficit da Previdência Estadual, em conformidade com o estabelecido no inciso V do art. 84, da Lei Complementar nº 039, de 09 de janeiro de 2002, mediante prévia justificativa fundamentada, devendo ser encaminhada para a Assembléia Legislativa do Estado para conhecimento.

§ 2º A majoração dos encargos com a Previdência do Regime Estatutário Estadual decorrentes do aumento da alíquota das contribuições e/ou resultantes da expansão da base dos contribuintes aprovada por lei, após o encaminhamento do projeto de Lei Orçamentária para o exercício de 2009, fica condicionada a indicação pelo Poder Executivo de recursos adicionais para o seu financiamento.

Seção II Das Vedações

Art. 28. Não poderão ser destinados recursos para atender despesas:

I - sem que estejam definidas as respectivas fontes de recursos;

II - destinadas a ações de caráter sigiloso, salvo quando realizadas por órgãos ou entidades cuja legislação que as criou estabeleça, entre suas competências, o desenvolvimento de atividades relativas à segurança da sociedade e do Estado e que tenham como pré-condição o sigilo;

III - para pagamento a servidores da administração pública ou empregado de empresa pública ou de sociedade de economia mista, por serviços a título de consultoria ou assistência técnica, inclusive custeada com recursos provenientes de convênios, acordos, ajustes ou instrumentos congêneres firmados com órgãos ou entidades de direito público ou privado, nacionais ou internacionais;

IV - para o pagamento de despesas com pessoal, a qualquer título, com recursos transferidos pelo Estado, a entidades privadas sem fins lucrativos, sob a forma de contribuições, subvenções e auxílios; e

V - com previdência complementar e congêneres.

Seção III Da Descentralização dos Créditos

Art. 29. A descentralização de créditos orçamentários, efetuada para unidades orçamentárias integrantes dos Orçamentos Fiscal e da Seguridade Social, será realizada por meio de destaque ou provisão de crédito, quando o órgão executor integrar os referidos orçamentos.

I - entende-se por destaque a operação descentralizadora externa de crédito orçamentário em que o gestor de um órgão transfere para outro órgão, fora de sua estrutura, o poder de utilização no todo ou em parte de recurso orçamentário que lhe tenha sido destinado na Lei Orçamentária Anual.

II - entende-se por provisão a operação descentralizadora interna de crédito orçamentário, por meio do qual uma unidade gestora transfere a execução de seu programa de trabalho para outra unidade gestora que lhe seja subordinada, ou seja, para outra unidade de sua própria estrutura, autorizando a movimentação de determinadas dotações orçamentárias.

§ 1º Para efeito do que dispõe o "caput" deste artigo, entende-se por descentralização de créditos orçamentários, a delegação da execução da programação de trabalho consignada no orçamento de um órgão, para execução por outro órgão da mesma esfera de governo.

§ 2º A utilização da descentralização de crédito orçamentário tem como objetivo a consecução do objeto previsto no Programa de Trabalho consignado na Lei Orçamentária, só devendo ser utilizada quando for para o fiel cumprimento a que se destinam os recursos aprovados em lei, devendo atender a necessidade de aprimoramento da ação de governo.

§ 3º Não poderá haver descentralização de crédito

orçamentário para atendimento de despesas que não sejam atribuição do órgão ou entidade concedente ou quando o bem gerado com a aplicação dos recursos não puderem incorporar ao patrimônio do órgão concedente.

Art. 30. Os órgãos da administração pública, integrantes dos Orçamentos Fiscal e da Seguridade Social, que optarem pela execução orçamentária na forma de destaque orçamentário, deverão elaborar Plano de Aplicação a ser submetido à SEPOF, para efeito da autorização da quota orçamentária.

Seção IV Da Execução

Art. 31. A execução orçamentária e financeira será registrada no Sistema Integrado de Administração Financeira para Estados e Municípios (SIAFEM), no Sistema de Gestão dos Programas do Estado do Pará (GP Pará), no Sistema de Execução Orçamentária (SEO) e no Sistema Integrado de Materiais e Serviços (SIMAS).

§ 1º Fica facultado aos Poderes Legislativo e Judiciário, ao Ministério Público, a Defensoria Pública e aos demais órgãos constitucionais independentes a utilização do Sistema de Gestão dos Programas do Estado do Pará (GP Pará) e do Sistema de Execução Orçamentária (SEO) e do Sistema Integrado de Materiais e Serviços (SIMAS);

§ 2º V E T A D O

Art. 32. As receitas e as despesas orçamentárias dos órgãos, fundos e entidades integrantes dos Orçamentos Fiscal e da Seguridade Social devem ser registradas no SIAFEM, por ocasião da sua arrecadação e liquidação, respectivamente, observando, obrigatoriamente, as seguintes peculiaridades:

I - receita - no mês em que ocorrer o respectivo ingresso;

II - folha de pessoal e encargos sociais - dentro do mês de competência a que se referir o gasto;

III - fornecimento de material - pela data da entrega;

IV - prestação de serviço - pela data da realização; e

V - obras - na ocasião da medição.

Art. 33. A gestão patrimonial será realizada, no âmbito de cada Poder, do Ministério Público, da Defensoria Pública e demais órgãos constitucionais independentes.

§ 1º Todo bem patrimonial adquirido no exercício de 2009, com recursos dos Orçamentos Fiscal e da Seguridade Social ou de Convênios serão tombados pelo Órgão detentor do recurso orçamentário, passando a integrar o seu patrimônio;

§ 2º A gestão patrimonial no âmbito do Poder Executivo será efetivada por meio do Sistema Integrado de Materiais e Serviços (SIMAS).

Art. 34. Os recursos repassados à conta do Tesouro Estadual às empresas em que o Estado, direta ou indiretamente, detenha a maioria do capital social com direito a voto, mediante subscrição de ações, destinar-se-ão ao financiamento de investimentos do setor e ao serviço da dívida.

Art. 35. Os Poderes, o Ministério Público, a Defensoria Pública e os demais órgãos constitucionais independentes, deverão elaborar e publicar, por ato próprio, até quarenta e cinco dias após a publicação da Lei Orçamentária de 2009, a programação orçamentária e o cronograma de execução mensal de desembolso dos Orçamentos Fiscal e da Seguridade Social, para o primeiro quadrimestre, nos termos do art. 8º da Lei Complementar nº 101, de 2000.

§ 1º Para o Poder Executivo, o ato referido no "caput" deste artigo, será deliberado pela Junta de Coordenação Orçamentária e Financeira de Governo e os que o modificarem, sendo constituído de:

I - meta quadrimestral para o resultado primário dos Orçamentos Fiscal e da Seguridade Social;

II - meta quadrimestral da receita do Estado, com especificação em metas bimestrais de arrecadação, desdobradas pela origem dos recursos;

III - quotas orçamentárias mensais, discriminando as despesas por unidade orçamentária, programa, grupo de despesa e fonte de financiamento; e

IV - cronograma de pagamento mensal das despesas à conta de recursos do Tesouro e de outras fontes, por grupo de despesa.

§ 2º Para os Poderes Legislativo e Judiciário, o Ministério Público, a Defensoria Pública e os demais órgãos constitucionais independentes, o ato referido no "caput" deste artigo será publicado no prazo de vinte dias, a contar da data do recebimento das informações do Poder Executivo, na forma estabelecida no Inciso III.

§ 3º A programação orçamentária e o cronograma de execução mensal de desembolso dos Orçamentos Fiscal e da Seguridade Social dos demais quadrimestres serão publicados trinta dias após o encerramento do quadrimestre anterior.

§ 4º A disponibilização das quotas orçamentárias será efetivada no SIAFEM, mensalmente, por cada órgão dos Poderes do

Estado, pelo Ministério Público, pela Defensoria Pública e demais órgãos constitucionais independentes.

§ 5º Para o Poder Executivo a responsabilidade referida no parágrafo anterior é da Secretaria Estadual de Planejamento, Orçamento e Finanças (SEPOF).

Art. 36. Verificado, ao final de cada bimestre, que a realização da receita poderá não comportar o cumprimento das metas fiscais estabelecidas na Lei Orçamentária, os Poderes, o Ministério Público, a Defensoria Pública e os demais órgãos constitucionais

independentes, promoverão, por ato próprio e nos montantes necessários, nos trinta dias subseqüentes, limitação de empenho e movimentação financeira, observando os seguintes critérios:

I - proporcionalidade de participação de cada um, conforme limites definidos no art. 17 desta Lei.

II - comportamento dos recursos legalmente vinculados à finalidade específica;

III - cumprimento dos limites dos gastos com pessoal e encargos sociais, serviço da dívida, transferências constitucionais aos Municípios, vinculação à educação e à saúde;

IV - conservação dos recursos das contrapartidas estaduais a convênios firmados; e

V - garantia do cumprimento das despesas decorrentes de sentenças judiciais transitadas em julgado.

§ 1º Cabe ao Poder Executivo, informar aos Poderes Legislativo e Judiciário, ao Ministério Público, a Defensoria Pública e aos demais órgãos constitucionais independentes, até o décimo dia após o encerramento do prazo estabelecido no "caput" deste artigo, o montante que caberá a cada um na limitação de empenho e da movimentação financeira, inclusive os parâmetros adotados.

§ 2º Os Poderes Legislativo e Judiciário, o Ministério Público, a Defensoria Pública e os demais órgãos constitucionais independentes, com base na informação de que trata o § 1º deste artigo, publicarão ato, no prazo de quinze dias, a contar do recebimento das informações, estabelecendo as despesas, com os respectivos valores, que serão objeto de limitação de empenho e movimentação financeira.

Art. 37. Os Poderes Legislativo e Judiciário, o Ministério Público e os demais Órgãos Constitucionais Independentes deverão recolher, até o 30º (trigésimo) dia do mês subseqüente, para Conta Única do Estado a diferença do Imposto de Renda - Pessoa Física, retido na fonte, incidente sobre a remuneração de seus servidores e prestadores de serviços, após a apuração e o quotejamento entre as cotas devidas e os valores efetivamente repassados pelo Poder Executivo.

Parágrafo único. Excetua-se o disposto no "caput", o mês de dezembro do exercício, que será apurado por estimativa de receita.

Art. 38. Os grupos de natureza da despesa aprovados na Lei Orçamentária Anual em cada projeto, atividade e operações especiais, terão seu detalhamento registrado no SIAFEM, por elemento de despesa no Quadro de Detalhamento da Despesa (QDD), no primeiro dia útil do exercício de 2009.

Parágrafo único. As alterações necessárias nos elementos de despesa, referidos no "caput" deste artigo, serão registradas no SIAFEM pelas unidades orçamentárias, no âmbito de cada Poder constituído, do Ministério Público, da Defensoria Pública e dos demais órgãos constitucionais independentes, desde que sejam efetivadas no mesmo projeto, atividade e operação especial e no mesmo grupo de natureza da despesa aprovados na Lei Orçamentária.

Art. 39. A execução das atividades, projetos e operações especiais integrantes dos Orçamentos Fiscal e da Seguridade Social dos órgãos do Poder Executivo, a quando de seu empenho, devem ser objeto de detalhamento da ação planejada, no Sistema GP Pará, de modo a garantir o gerenciamento dos Programas do PPA 2008-2011.

Parágrafo único. Entende-se por detalhamento da ação planejada, o menor nível de programação, sendo utilizado para especificar a localização física da ação e a transparência dos recursos financeiros aplicados.

Art. 40. A Lei Orçamentária Anual conterà autorização para abertura de créditos suplementares, conforme o disposto no art. 7º, inciso I, da Lei nº 4.320, de 1964.

Art. 41. As alterações na Lei Orçamentária Anual, mediante a abertura de crédito suplementar, serão autorizados por decreto do chefe do Poder Executivo, e deverão ser solicitados à SEPOF, por meio do SEO, exclusivamente nos meses de março, junho, setembro e dezembro.

§ 1º Excetua-se do disposto neste artigo às solicitações

destinadas ao atendimento de situações reconhecidas como emergenciais, bem como ao cumprimento de novas obrigações legais.

§ 2º Compete aos dirigentes máximos dos Poderes Legislativo e Judiciário, do Ministério Público, da Defensoria Pública e dos demais órgãos constitucionais independentes o reconhecimento das situações emergenciais previsto no § 1º, e no âmbito do Poder Executivo, compete ao Secretário de Estado de Planejamento, Orçamento e Finanças.

§ 3º Excluem-se do disposto do “caput” deste artigo, as alterações orçamentárias mediante abertura de crédito suplementar com indicação de recursos compensatórios dos próprios órgãos, até o limite de 25%, no âmbito dos órgãos dos Poderes Legislativo, Judiciário, do Ministério Público, da Defensoria Pública e demais órgãos constitucionais independentes.

Art. 42. Os créditos suplementares autorizados na Lei Orçamentária Anual, com indicação de recursos compensatórios dos próprios órgãos, nos termos do art. 43, § 1º, Inciso III, da Lei nº 4.320, de 17 de março de 1964, serão abertos, até o limite de 25%, no âmbito que integram os Poderes Legislativo e Judiciário, o Ministério Público, a Defensoria Pública e os demais órgãos constitucionais independentes, por ato dos seus dirigentes, observados os prazos estabelecidos no “caput” do art. 41 desta Lei.

Art. 43. Os recursos do Tesouro Estadual, destinados ao atendimento das ações e serviços públicos de saúde e para a assistência social serão programados integralmente nas unidades orçamentárias, Fundo Estadual de Saúde (FES) e Fundo Estadual da Assistência Social (FEAS), respectivamente, respeitada a legislação sobre a matéria.

Parágrafo único. A operacionalização da programação referida no “caput” deste artigo ocorrerá mediante a descentralização de crédito orçamentário do FES e FEAS às unidades executoras das ações e serviços públicos de saúde e de assistência social

Art. 44. A expansão, o aperfeiçoamento ou criação de despesas relacionadas à tecnologia de informação e comunicação, pelos órgãos do Poder Executivo, ficam sujeitas à avaliação de mérito da Empresa de Processamento de Dados do Pará (PRODEPA) e da Secretaria de Estado de Comunicação (SECOM), no que couber e, da análise do impacto orçamentário pela SEPOF, bem como da deliberação da Junta de Coordenação Orçamentária e Financeira de Governo.

Art. 45. A programação de trabalho financiada com recursos do Fundo de Reparcelamento do Judiciário (FRJ) deverá ser alocada no Tribunal de Justiça do Estado do Pará (TJE).

§ 1º A operacionalização da programação de que trata o “caput” deste artigo ocorrerá mediante destaque ou provisão de crédito orçamentário às unidades executoras da programação do Fundo de Reparcelamento do Judiciário.

§ 2º Para fins do disposto no parágrafo anterior são unidades executoras da programação do FRJ:

I - Tribunal de Justiça do Estado;

II - Justiça Militar do Estado;

III - Escola Superior da Magistratura;

IV - Pólo Regional de Santarém; e

V - Pólo Regional de Marabá.

Art. 46. As empresas estatais integrantes do Orçamento de Investimento das Empresas deverão disponibilizar na internet, até trinta dias após o encerramento de cada bimestre, quadro demonstrativo das receitas e despesas realizadas, para efeito de monitoramento, controle e avaliação pela Junta de Coordenação Orçamentária e Financeira de Governo.

Parágrafo único. O quadro referido no “caput” deste artigo especificará as receitas e despesas conforme discriminação prevista no art. 187 da Lei nº 6.404/76.

CAPÍTULO IV

DAS NORMAS PARA A AVALIAÇÃO DOS PROGRAMAS DE GOVERNO

Art. 47. A avaliação dos programas constantes do Plano Plurianual 2008-2011, financiados com recursos dos Orçamentos Fiscal e da Seguridade Social e do Orçamento de Investimentos das Empresas, tem caráter permanente e, é destinada ao aperfeiçoamento dos programas e do plano de governo.

§ 1º Para efeito do que dispõe o “caput” deste artigo deverá ser utilizado o Sistema de Gestão de Programas do Estado do Pará (GP Pará).

§ 2º Compete aos órgãos da administração pública do Poder Executivo, a alimentação, no Sistema GP Pará, das informações de execução das ações de governo, bem como de outras informações gerenciais que subsidiem a tomada de decisão.

I - responderão solidariamente pelas informações acima referidas, o gestor do órgão e o técnico responsável pela alimentação dos dados no Sistema GP Pará;

II - o não cumprimento do disposto no § 2º, deste artigo, será

submetido à apreciação da Junta de Coordenação Orçamentária e Financeira de Governo, que poderá adotar medidas de restrição orçamentária, até que sejam alimentadas as informações no Sistema.

III - para efeito de cumprimento do disposto no inciso anterior caberá a SEPOF monitorar o Sistema GP Pará e informar a Junta de Coordenação Orçamentária e Financeira de Governo.

Art. 48. A avaliação dos programas a que se refere o “caput” deste artigo é efetivada anualmente, compreendendo:

I - avaliação de Programas - análise de resultados dos programas, por meio dos indicadores de eficiência e eficácia e dos indicadores de programas;

II - avaliação Setorial - análise de resultados dos programas na política setorial, a partir dos indicadores setoriais;

III - avaliação por Macro-objetivo - análise do conjunto de políticas públicas de governo na concretização dos macro-objetivos de governo.

Parágrafo único. A avaliação de que trata o “caput” deste artigo, para os Poderes Legislativo e Judiciário, o Ministério Público, a Defensoria Pública e os demais órgãos constitucionais independentes, fica condicionada à implantação de sistemática de avaliação no âmbito de cada ente.

CAPÍTULO V

DAS DISPOSIÇÕES RELATIVAS ÀS DESPESAS DO ESTADO COM PESSOAL

Art. 49. No exercício financeiro de 2009, a despesa total do Estado com pessoal, conforme definido no art. 18 da Lei Complementar nº 101, de 2000, observará o limite máximo de 60% (sessenta por cento), da receita corrente líquida, apurada na forma do art. 19, inciso II, e as condições estabelecidas nos arts. 16 e 17 da referida Lei Complementar.

Parágrafo único. A repartição do limite global não poderá exceder os limites estabelecidos no art. 20, inciso II, da Lei Complementar nº 101, de 2000.

Art. 50. Se a despesa com pessoal exceder a noventa e cinco por cento do limite, fica vedado para aqueles que incorrerem no excesso:

I - a concessão de vantagem, aumento, reajuste ou adequação de remuneração, a qualquer título, salvo os derivados de sentença judicial ou de determinação legal ou contratual, ressalvada a revisão prevista no art. 37, inciso X, da Constituição Federal;

II - a criação de cargo, emprego ou função;

III - a alteração de estrutura de carreira que implique aumento de despesa;

IV - o provimento de cargo público, admissão ou contratação de pessoal, a qualquer título, ressalvada a reposição decorrente de aposentadoria ou falecimento de servidores das áreas de educação, saúde e segurança; e

V - a realização de hora-extra, salvo no caso do disposto no art. 99, § 8º, inciso I, da Constituição Estadual, e aquelas destinadas ao atendimento de relevantes interesses públicos, especialmente os voltados para as áreas de segurança, assistência social, saúde, justiça e das funções essenciais à justiça, que ensejam situações emergenciais de risco ou de prejuízo para a sociedade.

Art. 51. Os projetos de lei sobre criação e transformação de cargos, bem como os relacionados ao aumento de gastos com pessoal e encargos sociais, deverão ser acompanhados, no âmbito de cada Poder, do Ministério Público, da Defensoria Pública e dos demais órgãos constitucionais independentes, de demonstrativo da observância do inciso II do art. 20 da Lei Complementar nº 101, de 2000.

§ 1º No âmbito do Poder Executivo, as manifestações de que trata o “caput” deste artigo são de competência da Secretaria de Estado de Administração e da SEPOF, com a ratificação da Procuradoria Geral e Consultoria Geral do Estado.

§ 2º Para atendimento do disposto no “caput” deste artigo, os projetos de lei serão sempre acompanhados de declaração do titular do órgão e do ordenador de despesa, com as premissas e metodologias de cálculo utilizadas, conforme estabelece o artigo 16 e 17 da Lei Complementar nº 101, de 2000.

Art. 52. Os Poderes Executivo, Legislativo e Judiciário, o Ministério Público, a Defensoria Pública e os demais órgãos constitucionais independentes poderão realizar concurso público ficando condicionadas as respectivas contratações ao estabelecido no art. 16 e ao limite estabelecido no inciso II do art. 20 da Lei Complementar nº 101, de 2000.

Art. 53. Os Poderes Executivo, Judiciário e Legislativo, bem como o Ministério Público, Defensoria Pública e os demais órgãos constitucionais independentes, farão publicar, no Diário Oficial do Estado, até o vigésimo (20) dia do mês subsequente ao bimestre vencido, individualmente, a remuneração do pessoal ativo e inativo e dos pensionistas realizada no

bimestre anterior, na forma do demonstrativo - Anexo III, o qual é parte integrante desta Lei.

CAPÍTULO VI

DAS DISPOSIÇÕES SOBRE AS ALTERAÇÕES NA LEGISLAÇÃO TRIBUTÁRIA DO ESTADO

Art. 54. O Chefe do Poder Executivo poderá encaminhar à Assembléia Legislativa proposta de alteração na legislação tributária, com o objetivo de adequá-la à promoção do desenvolvimento socioeconômico.

Parágrafo único. Os efeitos das alterações na legislação tributária serão considerados na estimativa da receita, especialmente os relacionados com:

a) benefícios e incentivos fiscais;

b) fiscalização e controle das isenções fiscais condicionadas;

c) medidas do Governo Federal, em especial as de política tributária;

d) tratamento tributário diferenciado à microempresa e à empresa de pequeno porte, bem como a outros contribuintes de micro e pequeno porte, inclusive as de caráter cooperativista e associativo, em especial as que têm origem em formas familiares de produção e consumo urbano e rural.

Art. 55. A concessão ou ampliação de incentivo, isenção ou benefício de natureza tributária ou financeira deverá estar acompanhada de estimativa do impacto nas finanças públicas estaduais, assim como das medidas de compensação previstas na legislação em vigor.

Art. 56. Na estimativa das receitas do Projeto de Lei Orçamentária deverão ser considerados os efeitos de propostas de alteração na legislação tributária e das contribuições que sejam objeto de projetos de lei em tramitação na Assembléia Legislativa.

§ 1º Se estimada a receita na forma deste artigo, no Projeto de Lei Orçamentária será identificada à programação de despesa condicionada às alterações de que trata este artigo.

§ 2º Caso as alterações propostas não sejam aprovadas, ou o sejam de forma a gerar receita menor que a estimada na Lei Orçamentária, as dotações correspondentes serão canceladas na mesma proporção da frustração da estimativa de receita, mediante decreto do Poder Executivo, até 31 de julho de 2009.

CAPÍTULO VII

DA POLÍTICA DE APLICAÇÃO DA AGÊNCIA FINANCEIRA OFICIAL DE FOMENTO

Art. 57. O novo modelo de desenvolvimento do Governo foi concebido a partir da dimensão e diversidade territoriais do Estado, orientando o fomento nas trajetórias sustentáveis e voltadas para a melhoria da qualidade de vida da população, tendo como principais diretrizes:

I - estimular a mudança da matriz produtiva do Estado de forma a permitir uma maior difusão social dos impactos do aumento do PIB em termos de distribuição de renda e da melhoria das condições de vida da população;

II - estimular políticas de desenvolvimento de Ciência & Tecnologia e Inovação de forma a compatibilizar aumento de produtividade e o aproveitamento sustentável do potencial social, energético e do capital natural local;

III - promover políticas de inclusão social com foco no fortalecimento do capital humano e na capacidade autogestionária dos agentes econômicos locais, com prioridade para a Região do Marajó, que vem apresentando elevados níveis de exclusão social;

IV - pactuar um modelo de desenvolvimento rural e urbano sustentáveis com base em política de ordenamento territorial (Gestão Ambiental, Gestão Fundiária e Gestão de Florestas) e de fortalecimento de redes de atividades produtivas locais;

V - estabelecer uma política industrial consistente com os objetivos do aumento do grau de competitividade da indústria local e o respeito à legislação ambiental;

VI - promover a melhoria dos padrões de inserção dos cidadãos e dos diversos territórios na vida econômica;

VII - promover políticas que visem o apoio às micro e pequenas empresas de forma a incentivar a geração de emprego e renda; e

VIII - instituir a política de Economia Popular e Solidária no Estado do Pará.

Parágrafo único. O fomento referido no “caput” deste artigo será efetuado de forma autônoma e/ou complementar às de outras linhas de crédito oficiais existentes, através dos seguintes instrumentos:

I - Fundo de Desenvolvimento Econômico do Estado do Pará (FDE);

II - CREDPARÁ;

III - BANPARÁ Comunidade;

IV - Fundo para o Desenvolvimento Sustentável da Base Produtiva do Estado do Pará (Banco do Produtor);

V - Incentivos Produtivos; e

VI - Fundo Estadual de Meio Ambiente (FEMA).

**CAPÍTULO VIII
DAS DISPOSIÇÕES FINAIS**

Art. 58. As propostas de emenda parlamentar à Programação de Trabalho previstas no Projeto de Lei Orçamentária Anual, além do atendimento ao disposto no art. 205, § 2º, da Constituição Estadual, deverão ter cumulativamente:

I - previsão de recursos orçamentários compatível com a realização do objeto da emenda proposta; e

II - enquadramento aos objetivos dos programas, à base estratégica do Plano Plurianual 2008-2011 e às diretrizes estabelecidas nesta Lei.

Parágrafo único. O cumprimento do previsto no inciso I deste artigo, fica condicionado ao fornecimento aos Parlamentares, por parte do Poder Executivo, quando do envio da proposta orçamentária, de planilhas com os custos médios, em seu menor nível, de obras e serviços usualmente realizados pela Administração Estadual.

Art. 59. O Projeto de Lei Orçamentária Anual será devolvido para sanção até o encerramento da Sessão Legislativa, conforme o disposto no § 5º do art. 204 da Constituição Estadual.

§ 1º Na hipótese da Lei Orçamentária Anual não ser sancionada até o dia 31 de dezembro de 2008, fica autorizada a execução da proposta orçamentária originalmente encaminhada à Assembléia Legislativa do Estado do Pará, sendo as dotações orçamentárias liberadas mensalmente, obedecendo aos seguintes limites:

I - no montante necessário para a cobertura de despesas com pessoal e encargos sociais, pagamento de benefícios da previdência social, serviço da dívida, débitos precatórios, obras em andamento, contratos de serviços, contrapartidas estaduais e demais despesas de caráter continuado;

II - até o limite de sua efetiva arrecadação, para as despesas financiadas com receitas vinculadas e de operações de crédito.

§ 2º Os saldos negativos eventualmente apurados em virtude do procedimento previsto no inciso I do § 1º deste artigo, serão ajustados após a sanção da Lei Orçamentária, mediante a abertura de créditos adicionais com base em remanejamento de dotações orçamentárias.

Art. 60. A proposição de dispositivo legal que crie órgãos, fundos, programas especiais ou similares, vinculando receita ou originando nova despesa, deverá, obrigatoriamente, atender ao disposto nos arts. 16 e 17 da Lei Complementar nº 101, de 2000, e ser submetida previamente à SEPOF.

Art. 61. A reabertura dos créditos especiais e extraordinários, conforme disposto no art. 206 § 2º, da Constituição Estadual, será efetivada, quando necessária, mediante decreto do chefe do Poder Executivo.

Parágrafo único. A reabertura a que se refere o "caput" deste artigo, no limite dos saldos, fica condicionada à existência de superávit financeiro na fonte a qual os créditos foram abertos.

Art. 62. Observados os limites globais de empenho e a suficiência de disponibilidade de caixa, serão inscritas em Restos a Pagar somente as despesas empenhadas e efetivamente realizadas até 31 de dezembro.

§ 1º Para fins do disposto neste artigo, consideram-se realizadas as despesas em que a contra-prestação em bens, serviços ou obras tenha efetivamente ocorrido no exercício e que estejam devidamente amparadas por títulos e documentos comprobatórios do respectivo crédito, conforme estabelecido no art. 63 da Lei nº 4.320, de 1964.

§ 2º O pagamento de Restos a Pagar no exercício seguinte, inscritos no exercício anterior, somente será efetuado se no ato de sua inscrição tiverem sido observados os mesmos requisitos previstos no "caput" deste artigo.

§ 3º O saldo das dotações empenhadas referente às despesas não realizadas será anulado; e

§ 4º As despesas mencionadas no § 3º deste artigo, poderão ser reempenhadas, até o montante dos saldos anulados, a conta da dotação do orçamento do exercício seguinte, observada a classificação orçamentária correspondente.

Art. 63. Ficam os Poderes Executivo, Judiciário e Legislativo, o Ministério Público, a Defensoria Pública e os demais órgãos constitucionais independentes, autorizados a parcelar os débitos de exercícios anteriores, reconhecidos administrativamente, de forma a garantir o equilíbrio das contas públicas e o controle sobre os gastos.

§ 1º Para fins do disposto neste artigo, os Poderes Legislativo e Judiciário, o Ministério Público, a Defensoria Pública e os demais órgãos constitucionais independentes, poderão estabelecer normas, por ato de seus titulares.

§ 2º As normas operacionais aos órgãos da administração

pública do Poder Executivo, serão estabelecidas pela Junta de Coordenação Orçamentária e Financeira de Governo.

Art. 64. As normas e os prazos relativos ao encerramento da execução orçamentária, financeira e patrimonial do exercício serão regulamentadas por ato do Poder Executivo, após manifestação de cada Poder constituído, do Ministério Público, da Defensoria Pública e dos demais órgãos constitucionais independentes, devendo ser observado o exercício fiscal, a legislação pertinente e a autonomia administrativa e financeira de cada um.

Art. 65. Caberá, aos órgãos da administração direta e indireta do Poder Executivo, inclusive seus fundos, movimentarem seus recursos financeiros no Sistema de Conta Única do Estado, de acordo com as deliberações da Junta de Coordenação Orçamentária e Financeira de Governo.

Parágrafo único. De forma a assegurar o aperfeiçoamento da gestão financeira do Estado, poderão os Poderes Legislativo e Judiciário, o Ministério Público, a Defensoria Pública e os demais órgãos constitucionais independentes aderirem à sistemática definida no caput deste artigo.

Art. 66. Esta Lei entra em vigor na data de sua publicação.

PALÁCIO GOVERNO, 5 de agosto de 2008.

ANA JÚLIA CAREPA

Governadora do Estado

**LEI DE DIRETRIZES ORÇAMENTÁRIAS
ANEXOS DE METAS FISCAIS
METAS ANUAIS
2009**

LRF, art. 4º § 1º

R\$ milhares

Especificação	2009			2010			2011		
	Valor Corrente (a)	Valor Constante	% PIB (a/ PIB)x100	Valor Corrente (b)	Valor Constante	% PIB (b/ PIB)x100	Valor Corrente (c)	Valor Constante	% PIB (c/ PIB)x100
Receita Total	10.770.877	10.270.694	21,24	11.744.477	10.725.035	21,40	12.716.004	11.168.829	21,41
Receitas Não Financeiras (I)	10.382.648	9.900.494	20,48	11.374.494	10.387.158	20,73	12.432.410	10.919.741	20,94
Despesa Total	10.770.877	10.270.694	21,24	11.744.477	10.725.035	21,40	12.716.004	11.168.829	21,41
Despesas Não Financeiras (II)	10.333.054	9.853.203	20,38	11.298.341	10.317.625	20,59	12.281.013	10.786.764	20,68
Resultado Primário (I-II)	49.594	47.291	0,10	76.143	69.533	0,14	151.297	132.977	0,25
Resultado Nominal	176.578	78.761	0,35	(125.597)	(199.715)	-0,23	(183.248)	(230.021)	-0,31
Dívida Pública Consolidada	2.678.201	2.744.542	fronte5,68	2.730.778	2.493.742	4,98	2.524.700	2.217.516	4,25
Dívida Consolidada Líquida	2.106.378	2.008.561	4,15	1.980.781	1.808.845	3,61	1.797.533	1.578.825	3,03

Fonte: SEPOF/GEFIS

Nota: Valores Constantes a preços de dezembro de 2008 (IPCA)

Valores para o PIB - R\$ mil

2009	50.705.000
2010	54.874.000
2011	59.385.000

As metas fiscais do Governo do Estado do Pará contidas na Lei de Diretrizes Orçamentárias - LDO para o triênio 2009/2011 refletem, ainda que de maneira sucinta, o bom momento da economia brasileira, onde a concatenação dos diversos indicadores macroeconômicos expressa um cenário virtuoso de crescimento econômico, com reflexos positivos nas finanças públicas estaduais, destacando-se às receitas tributárias de competência do Estado, e os recursos constitucionais transferidos pelo Governo Federal aos demais Entes da federação brasileira, cuja arrecadação e repasses guardam estreita ligação com a dinâmica do setor produtivo.

Além disso, as metas fiscais para esse período, evidenciam a continuidade do equilíbrio das finanças pública do Estado alterada em 2006, mas que devido às ações implementadas pela Secretaria de Estado da Fazenda para o crescimento da receita e para a melhoria da racionalização dos gastos públicos, foi possível, no exercício de 2007, a recondução do Estado do Pará à condição de equilíbrio fiscal.

Os indicadores econômicos e financeiros que serviram de base para a projeção das metas fiscais traduzem um horizonte de equilíbrio fiscal aliado a uma expectativa de crescimento econômico do Estado.

Do lado da produção, os números relativos ao produto interno bruto - PIB demonstram que a economia paraense continuará com sua trajetória de crescimento seqüenciado, com uma expansão média anual de 5,87%, saindo de um valor da produção de R\$ 50,7 bilhões em 2009 para R\$ 59,4 bilhões em 2011.

É importante salientar que o setor exportador exerce grande influência na economia paraense e sua dinâmica delineia a magnitude do crescimento da produção local. Assim, mesmo diante da valorização do real frente ao dólar, as exportações do estado continua apresentando elevado crescimento, somente no primeiro trimestre desse ano, já foi registrado um adicional de valor exportado de 12,7% em relação ao mesmo período de 2007; do lado das importações os resultados de 2008 são ainda mais expressivos, nos dois primeiros meses desse ano, o valor importado cresceu cerca de 105% quando comparado ao bimestre do ano passado.

Além do bom desempenho do setor exportador, os investimentos oriundos do Plano de Aceleração do Crescimento (PAC), tanto em infra-estrutura como na área social e a perspectiva de expansão de empresas já existentes e a implantação de novos empreendimentos nos próximos anos, abrem boas perspectivas para a continuação do crescimento da economia do Pará, acima das perspectivas de elevação da economia brasileira.

Quanto aos indicadores financeiros, estima-se que a partir de 2009, o descompasso entre a demanda interna e oferta de bens e serviços já tenha encontrado um ponto de ajuste, e que a partir desse exercício, os principais índices de inflação e de remuneração monetária comecem a apresentar discretos declínios, o que permitirá maior segurança na condução dos gastos públicos estaduais. Assim, os indicadores utilizados para a projeção fiscal, foram:

**INDICADORES ECONÔMICOS E FINANCEIROS -
2009/2011**

Indicadores	2009	2010	2011
Dólar (R\$)	2,089	2,297	2,306
IGP-DI (%)	6,58	5,02	4,60
IPCA (%)	4,87	4,42	3,97
IGP-M	6,47	5,00	4,26
TR (%)	1,84	2,06	2,10
Taxa Selic (%)	10,25	10,25	10,25
TJLP (%)	5,50	5,50	5,50
PIB (Milhares)	50.705	54.874	59.385
Salário Mínimo	450,00	485,00	520,00

Fonte: BC/FGV/IBGE/SEPOF-DIEPI/GERIN

Definido esses indicadores, para a projeção do triênio 2009-2011, adotou-se como ponto de partida, excluindo as externalidades, as receitas realizadas no exercício de 2007, sendo que para aquelas de origem tributária e que tenham vínculo direto com desempenho da economia, foi acrescido anualmente, o PIB e a inflação mensurada pelo IPCA; para as demais receitas, acresceu-se apenas esse indicador de inflação. Do lado da despesa, cujos principais itens têm características bem diferenciadas, foram utilizados os seguintes indicadores:

1. Pessoal - tomou-se como base a reestimativa de 2008 acrescidos do IPCA;

2. Dívida Pública - foram utilizados todos os indicadores financeiros, uma vez que cada contrato da dívida estadual tem um determinado parâmetro de correção financeira;

3. Transferências Constitucionais aos Municípios e Repasse aos Outros Poderes - foram definidos considerando os limites legais em vigor;

4. Os demais itens de dispêndios - influenciados apenas pelo comportamento da inflação medida pelo IPCA.

Assim, para o período 2009/2011, como evidencia o **Demonstrativo I**, o Tesouro Estadual continuará implementando esforços para a manutenção do equilíbrio fiscal. Em 2009 o resultado primário deverá alcançar o patamar de receita total de R\$ 10,770 bilhões, sendo que as receitas não financeiras chegarão ao nível de R\$ 10,383 bilhões, que confrontadas com despesas não financeiras na ordem de R\$ 10,333 bilhões produzirá um superávit primário de cerca de R\$

50 milhões.

Nos exercícios seguintes, 2010 e 2011, as receitas não financeiras alcançaram R\$ 11,374 bilhões e R\$ 12,432 bilhões respectivamente, enquanto o Tesouro Estadual deverá despendar em gastos não financeiros, nesses mesmos exercícios cerca de R\$ 11,298 bilhões e 12,281 bilhões, alcançando assim superávits primários de R\$ 76 e 151 bilhões. O crescimento do nível de resultado primário nesse período é oriundo do expressivo montante de captação de recursos de operações de crédito, que necessitará de geração de superávits maiores para fazer frente a elevação do serviço da dívida pública.

Resultado Primário – 2009 a 2011
R\$ milhões

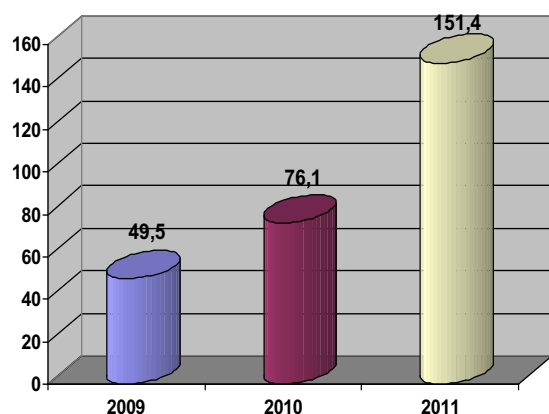

Quanto ao **resultado nominal**, que mede a variação anual do estoque da dívida, prevê-se que a dívida fiscal líquida do Governo Estadual apresente em 2009, um crescimento de 9,15%, cerca de R\$ 176 milhões quando comparado ao exercício de 2008. Entretanto nos exercícios seguintes, a dívida líquida do Estado apresentará uma dinâmica decrescente passando de R\$ 1,981 bilhão em 2010 para R\$ 1,798 bilhão em 2011, o que pode ser mensurado pelo comportamento do resultado nominal que deverá apresentar nesses exercícios declínios de R\$ 126 milhões e R\$ 183 milhões respectivamente.

LEI DE DIRETRIZES ORÇAMENTÁRIAS ANEXOS DE METAS FISCAIS

AVALIAÇÃO DO CUMPRIMENTO DAS METAS FISCAIS DO EXERCÍCIO ANTERIOR 2009

LRF, art. 4º § 2º, inciso I

R\$ milhares

Especificação	I - Meta Prevista 2007	% PIB	II - Meta Realizada - 2007	% PIB	Variação (II-I)	
					Valor	%
Receita Total	6.664.087	15,49	7.923.924	17,94	1.259.837	18,90
Receita Não Financeira (I)	6.361.389	14,79	7.711.014	17,46	1.349.625	21,22
Despesa Total	6.664.087	15,49	7.588.902	17,18	924.815	13,88
Despesa Não Financeira (II)	6.311.868	14,68	7.341.005	16,62	1.029.137	16,30
Resultado Primário (I-II)	49.521	0,12	370.009	0,84	320.488	647,18
Resultado Nominal	160.260	0,37	(246.763)	(0,56)	(407.023)	(253,98)
Dívida Pública Consolidada	3.106.438	7,22	2.621.184	5,94	(485.254)	(15,62)
Dívida Consolidada Líquida	2.433.298	5,66	1.563.046	3,54	(870.252)	(35,76)

Fonte: SEFA/DICONF

Obs: PIB Estimado - R\$ 41.353.000 MIL

PIB Reestimado - R\$ 44.163.000 MIL

No exercício de 2006, a dinâmica de resultados positivos de cumprimento de meta fiscal contido na Lei de Diretrizes Orçamentária (LDO) foi interrompida. O resultado primário, principal mensurador da saúde do setor público, apresentou um déficit de R\$ 60 milhões, quando a meta para aquele exercício era alcançar um superávit de R\$ 75 milhões. Além disso, o tesouro estadual só apresentou um resultado

orçamentário positivo, em virtude da antecipação de cerca de R\$ 60 milhões, de recursos do primeiro decêndio de janeiro de 2007, provenientes do Fundo de Participação dos Estados e do Imposto sobre Produtos Industrializados, caso contrário o déficit orçamentário seria de R\$ 20 milhões.

Entretanto, no exercício de 2007, esse perfil fiscal é revertido, o Tesouro Estadual, apresentou receitas não financeiras na ordem de R\$ 7,711 bilhões, enquanto as despesas, também não financeiras, registraram R\$ 7,341 bilhões, produzindo assim um superávit primário de R\$ 370 milhões, quando a meta contida na Lei de Diretrizes Orçamentárias era de R\$ 49,5 milhões.

Diversos fatores foram importantes na retomada do equilíbrio fiscal do Estado. Do lado das receitas, o reordenamento das ações fazendárias a intensificação na capacitação dos servidores do fisco e o direcionamento de investimentos em tecnologia da informação, foram fundamentais para a melhoria das ações de arrecadação e fiscalização, além disso, outras ações governamentais foram fundamentais para que os demais itens das receitas estaduais apresentassem crescimento suficiente para reversão da situação anterior.

Do lado dos gastos públicos, no sentido de evitar o descompasso fiscal ocorrido no exercício de 2006, foi necessário estabelecer, em 2007, mecanismos que buscasse equalizar receitas e despesas, e permitisse ao tesouro estadual, apresentar um resultado primário não só capaz de suportar o pagamento do serviço da dívida, como também, possibilitar um superávit financeiro suficiente para garantir o montante de recursos de contrapartida de operações de crédito para obras que deverão ser executadas no exercício de 2008.

Resultado Primário – 2006 e 2007
R\$ Milhões

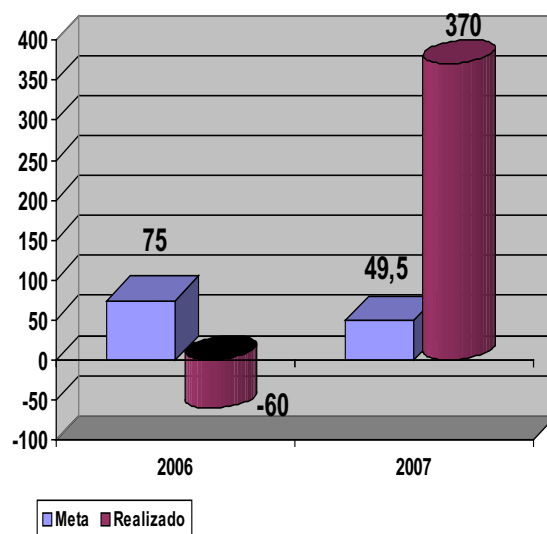

Fonte: Balanço Geral do Estado

Analisando a estrutura das contas públicas pela ótica do endividamento, o Estado do Pará também apresentou uma situação financeira confortável. A previsão para o exercício de 2007 era que o tesouro estadual apresentasse uma dívida fiscal líquida de R\$ 2,433 bilhões, que comparada ao estoque líquido da dívida do ano anterior, registrasse um resultado nominal positivo, ou seja, em crescimento da dívida na ordem de R\$ 160 milhões. Entretanto no encerramento desse exercício, a dívida fiscal líquida registrou um montante de R\$ 1,563 bilhão e um resultado nominal negativo de R\$ 247 milhões. Diversos fatores foram fundamentais para essa dinâmica. O primeiro está relacionado à própria conjuntura macroeconômica do país, onde os principais indicadores financeiros que remuneram a dívida pública encontram-se estabilizados ou em declínios; o segundo ao cumprimento dos contratos de financiamento, o serviço da dívida vem, desde a sua renegociação em março de 1998, sendo sempre cumprido; e por fim a captação de recursos de operações de crédito, muito aquém da prevista para o exercício de 2007.

Resultado Nominal – 2006 e 2007
R\$ milhões

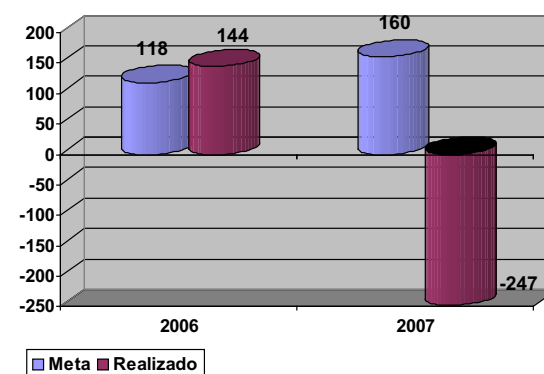

Fonte: Balanço Geral do Estado

Comparando os resultados fiscais com o valor dos bens e serviços produzidos no Estado, o exercício de 2007, demonstra que a realização das receitas não financeiras foi superior à prevista, em relação ao PIB, havia uma estimativa de 14,79%, e ao final desse exercício, a realização registrou 17,46%. Do lado das despesas não financeiras, também apresentaram crescimento em relação à meta, atingindo 16,62% de crescimento do PIB.

O Demonstrativo também permite a análise das contas públicas através da correlação dos indicadores fiscais com o Produto Interno Bruto (PIB), nesse sentido os resultados alcançados no exercício de 2007, refletem a condução responsável dos recursos públicos. No que diz respeito às receitas previa-se que para esse ano, o total de receitas e despesas representariam 15,49% do PIB paraense, entretanto, mesmo com o crescimento desse indicador de produção de 5,3%, os recursos ingressados no Tesouro, alcançaram 17,94%, enquanto às despesas participaram com 17,18% do Produto Interno Bruto.

Os resultados primário e nominal, quando comparados ao desempenho da economia paraense, também refletiram a saúde das finanças públicas estadual. Previa-se que o superávit do tesouro representaria 0,12% do Produto Interno Bruto, entretanto, pelos fatores já mencionados acima, tanto no que diz respeito ao ingresso de recursos como na racionalização dos gastos, o resultado primário registrou ao final de 2007, 0,84% do PIB. Quanto ao nominal, o declínio do estoque da dívida, tanto consolidado quanto líquida, permitiu que a relação da dívida estadual com o Produto Interno Bruto declinasse de 7,22% para 5,94% e de 5,66% para 3,54% respectivamente.

LEI DE DIRETRIZES ORÇAMENTÁRIAS ANEXOS DE METAS FISCAIS METAS FISCAIS COMPARADAS COM AS FIXADAS NOS TRÊS EXERCÍCIOS ANTERIORES 2009

LRF, art. 4º § 2º, inciso II

R\$ milhares

Especificação	Valores a Preços Correntes										
	2006	2007	Var %	2008	Var %	2009	Var %	2010	Var %	2011	Var %
Receita Total	6.951.817	7.923.924	13,98	10.063.544	27,00	10.770.877	7,03	11.744.477	9,04	12.716.004	8,27
Receitas Não Financeiras (I)	6.618.298	7.711.014	16,51	9.640.270	25,02	10.382.648	7,70	11.374.484	9,55	12.432.410	9,30
Despesa Total	6.912.275	7.588.902	9,79	10.063.544	32,61	10.770.877	7,03	11.744.477	9,04	12.716.004	8,27
Despesas Não Financeiras (II)	6.678.937	7.341.005	9,91	9.610.544	30,92	10.333.054	7,52	11.298.341	9,34	12.281.013	8,70
Resultado Primário (I-II)	(60.639)	370.009	-710,18	29.726	(91,97)	49.594	66,84	76.143	53,53	151.397	98,83
Resultado Nominal	144.369	(246.763)	-270,93	366.755	(248,63)	176.578	(51,65)	(125.597)	(171,13)	(183.248)	45,90
Dívida Pública Consolidada	2.690.442	2.621.184	-2,57	2.733.111	4,27	2.878.201	5,31	2.730.778	(5,12)	2.524.700	(7,55)
Dívida Consolidada Líquida	1.809.809	1.563.046	-13,63	1.929.801	23,46	2.106.378	9,15	1.980.781	(5,96)	1.797.533	(9,25)

Especificação	Valores a Preços Constantes - dezembro/2008 - IPCA										
	2006	2007	Var %	2008	Var %	2009	Var %	2010	Var %	2011	Var %
Receita Total	7.888.279	8.717.451	10,51	10.063.544	15,44	10.270.694	2,06	10.725.035	4,42	11.168.829	4,14
Receitas Não Financeiras (I)	7.509.833	8.483.220	11,29	9.640.270	13,64	9.900.494	2,70	10.387.158	4,92	10.919.741	5,13
Despesa Total	7.843.410	8.348.879	6,44	10.063.544	20,54	10.270.694	2,06	10.725.035	4,42	11.168.829	4,14
Despesas Não Financeiras (II)	7.578.640	8.076.157	6,56	9.610.544	19,00	9.853.203	2,52	10.317.625	4,71	10.786.764	4,55
Resultado Primário (I-II)	-68.808	407.063	(691,60)	29.726	(92,70)	47.291	59,09	69.533	47,03	132.977	91,24
Resultado Nominal	163.817	(334.029)	(303,90)	210.226	(162,94)	78.761	(62,54)	(199.715)	(353,57)	(230.021)	15,17
Dívida Pública Consolidada	3.052.865	2.883.678	(5,54)	2.733.111	(5,22)	2.744.542	0,42	2.493.742	(9,14)	2.217.536	(11,08)
Dívida Consolidada Líquida	2.053.604	1.719.574	16,27	1.929.801	112,23	2.008.561	4,08	1.808.846	(9,94)	1.578.825	(12,72)

Fonte: SEPOF / DICONF- GEFIS

Nota: Valores constantes a preços de dezembro/2008 - IPCA
A análise da situação fiscal do Estado, tanto pelo fluxo de entrada e saída de recursos, como pela ótica do endividamento, evidencia de forma clara, que o descompasso fiscal ocorrido em 2006, foi apenas conjuntural.

Do lado do ingresso dos recursos, as receitas estaduais continuam apresentando condições favoráveis de crescimento, com destaque para o desempenho das receitas próprias, que têm levado o Estado do Pará a cada exercício, diminuído seu grau de dependência dos recursos transferidos pela União.

Quanto aos gastos públicos, o tesouro estadual vem aprimorando ainda mais o controle e a racionalidade nos dispêndios públicos, procurando executá-los no mesmo nível e tempestividade do ingresso dos recursos. Assim a concatenação desses elementos foi fundamental para que a situação fiscal de 2006 fosse rapidamente revertida em 2007.

Pela ótica da dívida pública, mesmo diante da situação fiscal adversa em 2006, o E

Estado do Pará continuou honrando seus compromissos com as instituições financeiras, não acumulando qualquer resíduo para pagamento futuro, estando entre os estados brasileiros com menor grau de endividamento.

As informações constantes no **Demonstrativo III** permitem constatar que o resultado de 2006, não será repetido e que o Pará continuará a buscar a manutenção do equilíbrio fiscal de suas finanças.

Prevê-se que no final no período em análise, 2011, ingressarão no tesouro estadual recurso não financeiros na ordem de R\$ 12,432 bilhões, superior em 60,17%, quando ao comparado ao exercício de 2007 e 26,36% em relação ao ano em curso. As despesas não financeiras deverão acompanhar a mesma trajetória, entretanto, em magnitude suficiente para que sejam gerados resultados primários capazes de suportar o pagamento do serviço da dívida pública.

Assim, ao longo do período 2008/2011, o tesouro estadual deverá gerar superávits primários crescente, saindo de R\$ 29,7 milhões em 2008 para R\$ 151,397 milhões em 2011, o que é plenamente factível uma vez que em exercícios anteriores, as exceções apenas de 2006, já foram alcançadas superávits bem superiores a esse montante.

A exigência de resultados primários crescentes nesse período é justificada pela previsão de expressiva captação de recursos de operações de crédito, que entre os exercícios de 2008 e 2011, deverá registrar um montante de R\$ 1,107 bilhão, sendo que cerca de 58,06% desses recursos deverão ingressar no biênio 2008/2009.

O comportamento do fluxo dessas operações de crédito deverá produzir duas diferentes trajetórias para o endividamento público no período 2008 a 2011. A primeira crescente, no biênio 2008/2009, onde se prevê 58,06% do total das operações de crédito ingressarão nesse período; e outra, nos dois anos seguintes, onde a dívida líquida do estado deverá apresentar comportamento declinante, ocasionado pela diminuição do nível de ingressos recursos financiados, como também, já terão terminado o prazo de carência e iniciado as amortizações das operações recebidas no biênio anterior.

Dívida Fiscal Líquida – 2007 a 2011

R\$ milhões

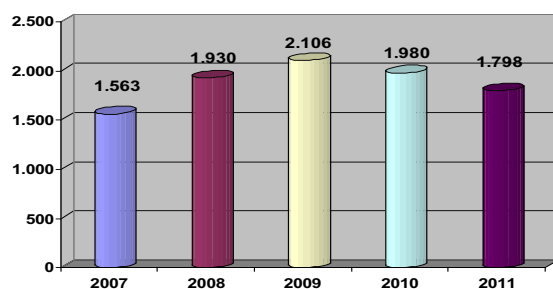

Fonte: 2007 – Balanço Geral do Estado, demais anos, projeção.

Essa dinâmica do estoque líquido da dívida é expresso pelo comportamento dos resultados nominais, onde, no período 2008/2009 são registrados resultados positivos, de R\$ 366,7 milhões e R\$ 176,6 milhões, respectivamente, enquanto no biênio seguinte esses resultados já registram valores negativos de R\$ 126 milhões e R\$ 183 milhões.

Resultado Nominal – 2007 a 2011

R\$ milhões

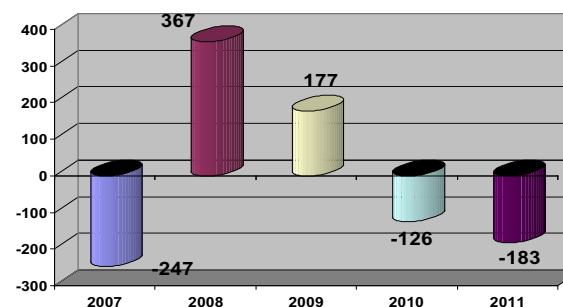

Fonte: 2007 – Balanço Geral do Estado, demais anos, projeção.

A Evolução do Patrimônio Líquido do Governo do Estado vem apresentando desempenho positivo, conforme pode ser constatado no **Demonstrativo IV** que contém os valores correspondentes ao triênio 2005 – 2007. Esta evolução apresenta uma taxa de

LEI DE DIRETRIZES ORÇAMENTÁRIAS

ANEXO DE METAS FISCAIS

EVOLUÇÃO DO PATRIMÔNIO LÍQUIDO

2009

LRF, art.4º, §2º, inciso III

R\$ milhares

PATRIMÔNIO LÍQUIDO	2007	%	2006	%	2005	%
Patrimônio/Capital	3.730.158	85,14	3.433.347	93,33	2.770.625	81,93
Reservas	28.272	0,65	28.605	0,78	33.316	0,99
Resultado Acumulado	(80.204)	(1,83)	(80.204)	(2,18)	(80.209)	(2,38)
Déficit ou Superávit do Exercício	702.841	16,04	296.810	8,07	658.017	19,46
TOTAL	4.381.067	100,00	3.678.559	100,00	3.381.749	100,00

REGIME PREVIDENCIÁRIO

PATRIMÔNIO LÍQUIDO	2007	%	2006	%	2005	%
Patrimônio/Capital	(1.150)	(0,85)	(171.450)	14.906,04	62.004	(36,16)
Reservas						
Resultado Acumulado						
Déficit ou Superávit do Exercício	136.301	100,85	170.299	(14.806,04)	(233.454)	136,16
TOTAL	135.151	100,00	(1.150)	100,00	(171.450)	100,00

FONTE: SIAFEM - Sistema Integrado de Administração Financeira para Estados e Municípios.

crescimento de 8,78% em 2006 e 29,55% em 2007 quando é comparado com o exercício de 2005. Esse desempenho positivo deve-se aos seguintes fatores:

- 1) As Variações Ativas foram superiores às Variações Passivas, apurando-se um resultado patrimonial ou econômico superavitário;
- 2) O resultado orçamentário positivo no montante de R\$ 310,2 milhões;
- 3) As Mutações Ativas Orçamentárias foram superiores as Mutações Passivas no montante de R\$ 764,7 milhões;
- 4) Os acréscimos Patrimoniais foram inferiores, aos Decréscimos Patrimoniais, total de R\$ 372,1 milhões.

Analisando os principais itens de ativo e passivo que alteraram para mais ou menos o patrimônio líquido, entre o exercício

de 2007 comparados com os dois anteriores, destacamos, no ativo financeiro: o disponível, excluindo o valor pertencente ao regime próprio de previdência, apresentou uma variação positiva na ordem de R\$ 274,3 milhões; assim como o estoque da dívida ativa que também cresceu, em valores nominais, na ordem de R\$ 78,6 milhões de 2006 para 2007; e o ativo permanente obteve variação positiva na ordem de 9% entre 2005 e 2006, e 15% entre 2005 e 2007. No passivo financeiro observa-se em 2007 um aumento na conta de restos a pagar processados, já em 2006 houve uma redução em comparação ao exercício de 2005.

No passivo não financeiro nota-se, no exercício de 2007, uma redução de 4,45% em comparação a 2006. Em 2006, ocorreu um acréscimo na ordem de R\$ 104,4 milhões no saldo da dívida fundada interna em relação ao ano de 2005, isso ocorreu devido à entrada de recursos provenientes de operações de créditos

em saneamento e habitação junto à Caixa Econômica Federal, e também da contratação de novos empréstimos firmados com o Banco Nacional de Desenvolvimento Econômico e Social (BNDES) para construção de rodovias e hospitais.

No biênio 2006 - 2007, o saldo da dívida fundada interna apresentou um discreto crescimento de 0,67%, isso é explicado pela menor emissão de novos empréstimos no montante de R\$ 91 milhões, em comparação com a maior amortização de dívidas que totalizaram R\$ 106 milhões.

A dívida externa, no exercício de 2006, permaneceu com o saldo praticamente inalterado em relação a 2005, apesar das liberações de recursos com um novo financiamento para a construção de pontes, firmado com o MCC S.P.A - Capitalia Grupo Bancário e as parcelas liberadas na operação junto ao BID, totalizando um valor de R\$ 46 milhões. Em 2007, a dívida externa apresentou um decréscimo de 17,99%. Em ambos os exercícios, por tratar-se de dívidas dolarizadas, os cenários foram influenciados pela queda da taxa do dólar que em 2006 fechou o exercício no valor de R\$ 2,1308 e em 2007 no valor de R\$ 1,7713.

O saldo das obrigações legais e tributárias, na sua maioria, corresponde ao parcelamento de débito junto à Previdência Social e a Receita Federal (REFIS), referente a débitos assumidos pelo Governo do Estado e pelas empresas COHAB, CEASA, e PRODEPA, apresentaram um crescimento de 2005 para 2006 na ordem de 11% decorrente da inclusão de novos processos e da variação da TJLP ocorrida no exercício, taxa esta, que corrige a maior parte do saldo devedor. No exercício de 2007 este saldo sofreu um decréscimo, influenciado pela amortização da dívida e pela estabilização da TJLP que iniciou o ano em 6,5% e fechou em 6,25%.

O patrimônio líquido apresentou acréscimo no exercício de 2007 em relação aos exercícios de 2006 e 2006, devido, principalmente, à trajetória positiva do passivo não-financeiro que em 2007 reduziu em 4,45% em relação a 2006, e o ativo não-financeiro aumentou em valor nominal.

Na análise do patrimônio líquido do regime previdenciário estadual, o mesmo, apresentou a seguinte evolução:

. no exercício financeiro de 2006 em relação a 2005, verifica-se uma variação positiva de R\$ 170,3 milhões;

. no ano de 2007 em comparação com 2006, ocorreu um desempenho positivo de R\$ 136,3 milhões.

Esta evolução positiva do patrimônio líquido deste regime, refere-se especificamente a estabilização do sistema previdenciário do Estado. Neste triênio em análise, destacamos a criação em 2006 do Fundo Previdenciário do Estado do Pará - FUNPREV, vinculado ao IGEPREV, este fundo foi criado com o objetivo de prover recursos para garantir os benefícios previstos pelo regime estadual aos servidores efetivos que ingressaram após 11/01/2002. É um fundo de natureza contábil, em regime financeiro de capitalização, onde os recursos arrecadados são provenientes da contribuição dos segurados e a patronal, sendo aplicados no mercado financeiro conforme resolução do Banco Central do Brasil.

O regime de capitalização empregado ao FUNPREV, aliado a projeção atuarial do sistema previdenciário, permitiram, no período em análise, um desempenho positivo do regime previdenciário administrativo pelo IGEPREV, em seu patrimônio líquido.

**LEI DE DIRETRIZES ORÇAMENTÁRIAS
ANEXO DE METAS FISCAIS
RECEITAS E DESPESAS PREVIDENCIÁRIAS DO RPPS
2009**

RECEITAS PREVIDENCIÁRIAS	2007	2006	2005
RECEITAS PREVIDENCIÁRIAS - RPPS (EXCETO INTRA-ORÇAMENTÁRIAS)			
RECEITAS CORRENTES	222.821	189.122	130.632
Receitas de Contribuições	190.585	167.967	117.204
Pessoal Civil	169341	144.892	105.025
Pessoal Militar	21244	23.075	12.179
Receita Patrimonial	17412	12.417	7.747
Receita de Serviços			
Outras receitas Correntes	14824	8.738	5.681
Compensação Previdenciária entre RGPS e RPPS			
Demais Receitas Correntes	14824	8.738	5.681
RECEITAS DE CAPITAL			
Alienação de Bens			
Amortização de Empréstimos			
Outras Receitas de Capital			
RECEITAS PREVIDENCIÁRIAS - RPPS (INTRA-ORÇAMENTÁRIAS)	282.964	256.134	182.136
RECEITAS CORRENTES	282.964	256.134	182.136
Receitas de Contribuições	282.964	256.134	182.136
Pessoal Civil	245.375	219.981	160.891
Pessoal Militar	37.589	36.153	21.245
Contb. Previdenciária para Cobertura Déficit Atuarial			
Contb. Previdenciária em regime de Débitos de Parcelamento			
Receita Patrimonial			
Outras receitas Correntes			
RECEITAS DE CAPITAL			
Alienação de Bens			
Amortização de Empréstimos			
Outras Receitas de Capital			
REPASSES PREVIDENCIÁRIOS PARA COBERTURA DE DÉFICIT ATUARIAL-RPPS	621.884	529.566	454.477
REPASSES PREVIDENCIÁRIOS PARA COBERTURA DE DÉFICIT FINANCEIRO-RPPS			
OUTROS APORTES AO RPPS	10.718	6.270	0
TOTAL DAS RECEITAS PREVIDENCIÁRIAS (I)	1.138.387	981.092	767.245
DESPESAS PREVIDENCIÁRIAS	2007	2006	2005
DESPESAS PREVIDENCIÁRIAS - RPPS (EXCETO INTRA-ORÇAMENTÁRIAS)			
ADMINISTRAÇÃO	42.483	6.448	4.891
Despesas Correntes	42.184	6.275	4.672
Despesa de Capital	299	173	219
PREVIDÊNCIA SOCIAL	1.035.086	920.512	747.056
Pessoal Civil	815.524	738.383	631.879
Pessoal Militar	216.428	182.129	113.579
Outras despesas Previdenciárias	3.134		1.598
Compensação Previdência do RPPS para o RGPS			
Demais Despesas Previdenciárias	3.134		1.598
DESPESAS PREVIDENCIÁRIAS - RPPS (INTRA-ORÇAMENTÁRIAS)			
ADMINISTRAÇÃO			
Despesas Correntes			
Despesa de Capital			
RESERVA DO RPPS			
TOTAL DAS DESPESAS PREVIDENCIÁRIAS (II)	1.077.569	926.960	751.947
RESULTADO PREVIDENCIÁRIO (III)=(I-II)	60.818	54.132	15.298
DISPONIBILIDADES FINANCEIRAS E INVESTIMENTOS DO RPPS	211.823	119.417	64.417
FONTE: SIAFEM/BO			

O Regime Próprio de Previdência do Estado do Pará, instituído em 11 de janeiro de 2002 através da Lei Complementar de nº 39, atualizada pela Lei Complementar nº 44/03,

Lei Complementar nº 49/05 e posteriormente pela Lei Complementar 051/2006, tem a missão de assegurar o direito relativo à previdência aos servidores públicos efetivos estaduais, aos militares, e seus dependentes, abrangendo os Poderes Executivo, Legislativo e Judiciário, Autarquias e Fundações Estaduais, o Ministério Público Estadual, o Ministério Público junto aos Tribunais de Contas do Estado e dos Municípios, os Magistrados, os Conselheiros dos Tribunais de Contas do Estado e dos Municípios, os Membros do Ministério Público Estadual, os membros do Ministério Público junto aos Tribunais de Contas do Estado e dos Municípios, os aposentados, os militares ativos ou da reserva remunerada e os reformados, objetivando assegurar o gozo dos benefícios nela previstos.

O plano previdenciário instituído garante aos servidores públicos estaduais os seguintes benefícios:

- Quanto ao segurado:
 - Aposentadoria por invalidez permanente;
 - Aposentadoria compulsória por implemento de idade;
 - Aposentadoria voluntária por tempo de contribuição e por idade;
 - Reforma e Reserva remunerada;
 - Salário-Família
- Quanto aos dependentes:
 - Pensão por morte do segurado
 - Pensão por ausência do segurado

O sistema de previdência estadual, gerido pelo Instituto de Gestão Previdenciária do Estado do Pará (IGEPREV), adotou dois regimes financeiros para o financiamento dos benefícios previdenciários. Através da segregação da massa de segurados, estabeleceu para os servidores que ingressaram até 11.01.2002 o regime financeiro de repartição simples, cuja arrecadação da receita e pagamento dos benefícios são registrados contabilmente, no fundo de natureza contábil denominado Fundo Financeiro de Previdência (FINANPREV) e para os servidores que ingressaram após 11.01.2002, o regime de capitalização, cujos recursos ficam registrados no Fundo Previdenciário do Estado do Pará (FUNPREV), igualmente de natureza contábil.

A receita dos Fundos tem a sua origem assegurada pelas contribuições do Estado suas Autarquias, Fundações e dos servidores efetivos, as dotações previstas na LOA e dos créditos adicionais, produto da alienação de bens que lhe forem destinados, rendimentos de seu patrimônio, recursos de convênios, contratos, acordos ou ajustes de prestação de serviços, recursos de operações de crédito, compensação previdenciária com o RGPS e as doações, legados e rendas extraordinárias ou eventuais, bem como pelos aportes repassados pelo governo do Estado para cobertura de eventuais insuficiências financeiras que venham a ocorrer.

O Instituto de Gestão Previdenciária do Estado do Pará, através da Lei Complementar nº 039 de 09 de janeiro de 2002, em seu artigo 60 - A, prever a gestão previdenciária única, em consonância aos preceitos da Constituição Federal de 1988, Lei 9.717/98, bem como a Orientação Normativa nº 01 de 23 de janeiro de 2007 da Secretaria de Política de Previdência Social. No ano de 2007, o Instituto organizou um grupo de trabalho com objetivo de elaboração de propostas com a finalidade de implantar e implementar a gestão previdenciária única no Estado do Pará, tendo estabelecido tal propósito como objetivo estratégico em seu Planejamento Estratégico Institucional, para o período de 2008 a 2011, com diversas ações estratégicas definidas para sua consecução.

Tomando como base o exercício de 2005, observa-se um crescimento nas receitas arrecadadas dos segurados civis e militares e contribuição Patronal, na ordem de 34,01% e 70,57% em 2006 e 2007, respectivamente. Este incremento deveu-se, principalmente ao ingresso de novos servidores efetivos no quadro funcional do Estado, na ordem de 3.985 em 2006 e 4.541 em 2007 além dos aumentos pontuais dos salários.

Considerando que as informações de receita e despesa são demonstradas de forma consolidada, em cumprimento a Portaria STN nº 575, de 30 de agosto de 2007, ressalte-se que toda receita arrecadada em decorrência do ingresso dos novos servidores foi capitalizada, por pertencer ao Fundo Previdenciário (FUNPREV), fundo representativo do regime financeiro de capitalização, para cobertura dos benefícios dos servidores que ingressaram após 11.01.2002, os quais se encontram em atividade.

Sendo assim, a participação governamental na manutenção do regime de repartição simples, representado pelos repasses para a cobertura de déficit, contabilizados no FINANPREV, fundo em extinção, vem aumentando progressivamente se comparado ao ano de 2005, tal fato deveu-se a elevação do número de aposentadorias nos anos de 2006 e 2007 nos montantes de 1.117 e 859 beneficiários respectivamente além dos aumentos pontuais dos proventos e pensões.

As despesas previdenciárias aumentaram em 2006 e 2007, quando comparadas a 2005, em 23% e 39%, respectivamente, decorrentes principalmente, da inclusão de novos benefícios e aumentos pontuais dos proventos e pensões.

Outra receita a ser destacada foi a receita patrimonial que evoluiu em 124,76% no ano de 2007 em relação a 2005 e em 60,28% em 2006 em relação a 2005 em decorrência do aumento da arrecadação originárias dos novos ingressos de servidores efetivos vinculados ao FUNPREV, cujas contribuições são capitalizadas em fundos de renda fixa em observância a Resolução do Banco Central nº. 3.506 de 26.10.2007 do BCB.

O resultado previdenciário vem apresentando, no período 2005 a 2007, performance superavitária, em função do sistema de capitalização dos recursos das contribuições dos servidores que ingressaram após 11.01.2002, vinculados ao FUNPREV.

LEI DE DIRETRIZES ORÇAMENTÁRIAS ANEXOS DE METAS FISCAIS

PROJEÇÃO ATUARIAL DO RPPS

2009

LRF, art.4º, § 2º, inciso IV, alínea a

R\$ 1,00

EXERCÍCIO	RECEITAS PREVIDENCIÁRIAS (a)	DESPESAS PREVIDENCIÁRIAS (b)	RESULTADO PREVIDENCIÁRIO (c) = (a - b)	SALDO FINANCEIRO DO EXERCÍCIO (d) = ("d" exercício Anterior) + (c)
2006	424.101.000,00	920.511.000,00	-496.410.000,00	-431.993.000,00
2007	473.549.000,00	1.035.085.000,00	-561.536.000,00	-993.529.000,00
2008	463.860.084,00	1.362.746.572,14	-898.886.488,14	-1.892.415.488,14
2009	453.303.333,11	1.381.977.862,53	-928.674.529,42	-2.821.090.017,56
2010	441.652.551,38	1.407.212.897,49	-965.560.346,11	-3.786.650.363,67
2011	430.209.381,63	1.427.419.162,00	-997.209.780,37	-4.783.860.144,04
2012	418.597.059,82	1.442.884.777,54	-1.024.287.717,72	-5.808.147.861,76
2013	406.145.042,66	1.463.089.878,47	-1.056.944.835,81	-6.865.092.697,57
2014	391.273.363,14	1.493.344.290,68	-1.102.070.927,54	-7.967.163.625,11
2015	377.517.925,14	1.515.570.992,95	-1.138.053.067,81	-9.105.216.692,92
2016	363.917.872,38	1.531.020.966,43	-1.167.103.094,05	-10.272.319.786,97
2017	349.835.542,01	1.546.594.611,69	-1.196.759.069,68	-11.469.078.856,65
2018	333.669.356,72	1.563.082.839,33	-1.229.413.482,61	-12.698.492.339,26
2019	321.113.990,22	1.562.645.871,50	-1.241.531.881,28	-13.940.024.220,54
2020	306.679.969,60	1.565.896.268,70	-1.259.216.299,10	-15.199.240.519,64
2021	290.176.029,23	1.564.994.243,95	-1.274.818.214,72	-16.474.058.734,36
2022	272.979.579,11	1.561.536.634,88	-1.288.557.055,77	-17.762.615.790,13
2023	254.304.233,61	1.572.025.528,15	-1.317.721.294,54	-19.080.337.084,67
2024	233.437.150,30	1.565.216.223,02	-1.331.779.072,72	-20.412.116.157,39
2025	223.116.839,42	1.540.720.889,59	-1.317.604.050,17	-21.729.720.207,56
2026	210.884.637,80	1.512.082.911,23	-1.301.198.273,43	-23.030.918.480,99

2027	200.147.779,47	1.479.413.412,21	-1.279.265.632,74	-24.310.184.113,73
2028	186.608.414,87	1.448.004.840,75	-1.261.396.425,88	-25.571.580.539,61
2029	177.030.825,56	1.408.295.071,17	-1.231.264.245,61	-26.802.844.785,22
2030	167.349.626,80	1.367.122.366,60	-1.199.772.739,80	-28.002.617.525,02
2031	158.378.331,22	1.322.221.978,32	-1.163.843.647,10	-29.166.461.172,12
2032	149.083.675,77	1.278.696.366,78	-1.129.612.691,01	-30.296.073.863,13
2033	140.010.333,27	1.232.716.414,09	-1.092.706.080,82	-31.388.779.943,95
2034	130.592.244,01	1.186.619.848,96	-1.056.027.604,95	-32.444.807.548,90
2035	119.696.550,45	1.141.823.845,00	-1.022.127.294,55	-33.466.934.843,45
2036	111.223.348,08	1.091.681.519,31	-980.458.171,23	-34.447.393.014,68
2037	103.291.110,83	1.041.358.741,08	-938.067.630,25	-35.385.460.644,93
2038	96.393.554,64	985.788.214,67	-889.394.660,03	-36.274.855.304,96
2039	89.691.232,66	931.126.338,98	-841.435.106,32	-37.116.290.411,28
2040	83.198.331,93	877.767.745,86	-794.569.413,93	-37.910.859.825,21
2041	76.859.341,18	825.456.757,37	-748.597.416,19	-38.659.457.241,40
2042	70.875.375,25	773.376.627,31	-702.501.252,06	-39.361.958.493,46

FONTE: Núcleo Atuarial de Previdência - NAP/COPPE/UFRRJ - cálculos atuariais

IGEPREV - Estado do Pará - Base de Dados e receitas e despesas do exercício de 2006 e 2007

Este Demonstrativo apresenta a Projeção Atuarial do Regime Próprio de Previdência Social - RPPS do Estado do Pará, estimando ao longo de 35 anos os fluxos monetários dos repasses de contribuição patronal, das receitas e despesas previdenciárias com pagamento de benefícios, de acordo com o disposto no Art. 4º, § 2º, inciso IV, alínea "a", da lei Complementar nº 101/2000 e Portaria nº 633/2006, da Secretaria do Tesouro Nacional (STN). Permitindo uma visualização das insuficiências financeiras esperadas para cada exercício futuro.

Para a elaboração da Projeção Atuarial foram utilizados os dados constantes da Avaliação Atuarial para o exercício 2008, em consonância com as normas e critérios estabelecidos pelo Ministério da Previdência Social. Tendo como principais informações os números relativos à situação atuarial do ESTADO referente às despesas e receitas previdenciárias com os servidores dos Poder Executivo, Tribunal de Justiça, Justiça Militar, Assembléia Legislativa, Tribunal de Contas do Estado, Tribunal de Contas dos Municípios e do Ministério Público do Estado do Pará, do Ministério Público junto ao TCM.

A Lei Complementar nº 039/2002 e suas alterações através da LC nº 044/2003, LC nº 049/2005 e LC nº 051/2006, organiza o sistema previdenciário do Estado do Pará em dois regimes distintos integrantes do RPPS: i) regime orçamentário, em extinção, destinado aos servidores que ingressaram até 11 de janeiro de 2002 denominado **Fundo Financeiro de Previdência do Estado do Pará - FINANPREV** e ii) um regime capitalizado, formado pelos servidores que ingressaram após 11 de janeiro de 2002 denominado **Fundo Previdenciário do Estado do Pará - FUNPREV**.

As taxas de contribuições mensais apresentam as seguintes alíquotas definidas na legislação vigente:

• FINANPREV

a) 11,00% para os servidores e pensionistas;

b) 18,00% a título de contribuição normal para o Tesouro Estadual.

• FUNPREV

a) 11,00% para os servidores e pensionistas;

b) 11,00% a título de contribuição normal para o Tesouro Estadual.

As regras de elegibilidade para fruição dos benefícios atende a Emenda Constitucional nº 41/03, que faculta aos servidores sujeitos às regras de transição opções de escolha no momento da aposentadoria. Até que se tenha experiência

do comportamento dos servidores, optou-se por adotar nos cálculos a hipótese em que todos optam por receber o benefício integral, permanecendo mais tempo em atividade.

Os valores projetados tomaram como base os seguintes dados abaixo relacionados:

- Em relação aos servidores ativos

Base (dez/2005)	Quantidade	Folha salarial
Servidores ativos TOTAL	70.249	R\$ 127.133.475,79
Servidores ativos FINANPREV	52.691	R\$ 96.337.752,39
Servidores ativos FUNPREV	17.558	R\$ 30.795.723,40

- Em relação aos servidores inativos

Base (dez/2006)	Quantidade	Folha salarial
Servidores inativos TOTAL	29.016	R\$ 64.386.918,88
Servidores inativos FINANPREV	29.010	R\$ 64.369.357,96
Servidores inativos FUNPREV	6	R\$ 17.560,92

- Em relação aos pensionistas

Base (dez/2006)	Quantidade	Folha salarial
Pensionistas TOTAL	8.115	R\$ 14.036.682,47
Pensionistas FINANPREV	8.066	R\$ 14.001.609,83
Pensionistas FUNPREV	49	R\$ 35.072,64

As premissas utilizadas foram as seguintes:

- Para os servidores abrangidos pelo **FINANPREV**, o regime financeiro é o de Repartição Simples.
- Para os servidores abrangidos pelo **FUNPREV**, o regime financeiro é o de Capitalização.
- **Taxa de Juros:** usou-se a taxa de 6,00% a.a. e sua equivalente mensal.
- **Crescimento Salarial:** a taxa de crescimento salarial adotada não inferior a 1% a.a.
- **Rotatividade:** não foi considerada.
- **Tempo de Financiamento do Custo Especial:** 35 anos.
- **Início de Contribuição à Previdência Social:** 18 anos.
- **Diferença de Idade entre Servidor e Cônjuge:** Homem 04 anos mais velho que a Mulher
- **Salário Mínimo Federal:** R\$ 380,00.
- **Teto do RGPS:** R\$ 2.894,27.
- **Benefício de Referência de COMPREV:** R\$ 545,28.

As seguintes tábuas biométricas foram utilizadas:

- Mortalidade geral: AT - 49 male;
- Sobrevivência: AT - 49 male;
- Mortalidade de inválidos: Álvaro vindas; e
- Entrada em invalidez: Álvaro vindas;

Por fim, cabe salientar que as receitas e despesas previdenciárias projetadas indicam déficits anuais que deverão ser cobertos por aportes adicionais oriundo do Tesouro Estadual e que os resultados desta Projeção Atuarial são extremamente sensíveis às variações das hipóteses e premissas utilizadas nos cálculos e que, modificações futuras destes fatores, poderão implicar variações substanciais nos resultados atuariais.

**SECRETARIA DE ESTADO DA FAZENDA
DIRETORIA DE ARRECAÇÃO E INFORMAÇÕES FAZENDÁRIAS
RENÚNCIA FISCAL ESTIMADA**

LRF, art 4º, § 2º, inciso V
R\$ milhares

SETOR/PROGRAMA/BENEFICIÁRIO	TRIBUTU/CONTRIBUIÇÃO	2007	2008	2009	2010	2011	COMPENSAÇÃO
a) CONVÊNIO CONFAZ							
.COMERCIO ATACADISTA E VAREJISTA DE ALIMENTOS		48.786,25	54.957,71	61.431,73	68.373,51	75.826,23	Os recursos renunciados serão compensados por diversos fatores, destacando-se: 1 - Elevação da renda interna e conseqüente crescimento da arrecadação tributária do Estado; 2 - Melhoria dos procedimentos de fiscalização e arrecadação.
.PRESTADORA DE SERVIÇOS TRANSPORTES AÉREO	. Imposto sobre Operações Relativas à Circulação de Mercadorias e sobre Prestações de Serviços de Transporte Interestadual e Intermunicipal e de Comunicação (ICMS).	1.016,20	1.144,75	1.279,60	1.424,20	1.579,43	
.ORGÃOS PÚBLICOS		19.267,96	21.705,36	24.262,25	27.003,88	29.947,31	
.EXTRATIVISMO MINERAL		126.341,10	142.323,25	159.088,93	177.065,98	196.366,17	
.AGROINDÚSTRIA		6,57	7,40	8,27	9,21	10,21	
.FILANTROPIA		192,80	217,19	242,77	270,21	299,66	
SUB - TOTAL	-	195.610,88	220.355,66	246.313,55	274.146,98	304.029,01	
b) LEI DE INCENTIVOS (*)							
AGROINDÚSTRIA	. Imposto sobre Operações Relativas à Circulação de Mercadorias e sobre Prestações de Serviços de Transporte Interestadual e Intermunicipal e de Comunicação (ICMS).	39.792,95	44.826,76	50.107,35	55.769,49	61.848,36	Lei nº 6.089 de 24.11.97, visa promover o incentivo à pesquisa, ao estudo, à edição de obras e à produção de atividades artísticas-culturais O incremento da geração de emprego e renda e o combate à sonegação fiscal. Elevação da vida útil tributável de 10 para 15 anos. Garantia social do indivíduo à propriedade . Decreto nº 473 de 01/10/07, objetiva também educação no trânsito . Decreto nº 83 de 23.03.07-aprovado pelo Dec. 4.676 e que reduz em 15% a faixa de consumo de 101 à 150 quilowatts hora mensais, consumidor de bx. renda.
.INDÚSTRIA EM GERAL		212.248,49	239.097,92	267.263,66	297.464,45	329.888,08	
.PECUÁRIA		17.917,19	20.183,72	22.561,36	25.110,79	27.847,87	
.PESCADO		3.692,86	4.160,00	4.650,05	5.175,51	5.739,64	
SUB - TOTAL	-	273.651,49	308.268,40	344.582,42	383.520,23	425.323,94	
c) LEI SEMEAR - Incentivo à Cultura	. Imposto sobre Operações Relativas à Circulação de Mercadorias e sobre Prestações de Serviços de Transporte Interestadual e Intermunicipal e de Comunicação (ICMS).	2.904,00	3.271,36	3.656,72	4.069,93	4.513,55	
d) Taxistas	. Imposto sobre a Propriedade de Veículos Automotores (IPVA)	2.732,82	3.078,52	3.441,17	3.830,02	4.247,50	
e) Beneficiários que possuem um só imóvel	. Imposto sobre Transmissão "Causa Mortis" e Doação (ITCD)	22,18	24,99	27,93	31,09	34,47	
f) Concessão de benefícios do IPVA	. Imposto sobre Propriedade de veículos automotores (IPVA)		11.392,26	12.734,27	14.173,24	15.718,12	
g) Energia Elétrica residencia I- Baixa renda	. ICMS	28.000,00	31.542,00	35.257,65	39.241,76	43.519,11	
TOTAL GERAL	-	502.921,37	577.933,18	646.013,71	719.013,26	797.385,71	

FONTE:SEFA/SEPOF

(*) . EMPRESAS BENEFICIADAS PELA POLÍTICA DE INCENTIVOS FISCAIS DO ESTADO DO PARÁ, CUJOS OS DECRETOS PUBLICADOS NO DIÁRIO OFICIAL DO ESTADO.

- 96 EMPRESAS BENEFICIADAS, VIA A LEI DE INCENTIVOS FISCAIS, CUJOS BENEFÍCIOS EM SUA MAIORIA RETROATIVOS A JANEIRO DE 2007.

. Projeção 2008 a 2011 baseada em indicadores SEPOF de IGP-DI e PIB Estadual.

. Encaminhado à SEPOF, em 28.04.08

No sistema federativo, uma das principais funções de cada ente federado é a criação de condições favoráveis para o alcance de maiores níveis de desenvolvimento econômico e social.

Assim, o sistema tributário brasileiro permite que esses entes promovam dentro de sua competência e de seus limites geográficos, desonerações tributárias, através de isenções, anistia, redução e remissão de tributos, que internamente visem, promover a equalização das rendas entre as regiões e/ou incentivar ou proteger determinados setores da economia local. Entretanto, tais desonerações tributárias não devem por em risco o equilíbrio das finanças públicas, tendo assim a necessidade de se efetivar medidas compensatórias seja pela elevação de alíquotas de outros tributos ou setores ou redução dos gastos públicos.

Assim, a economia paraense por ser caracterizada como primária exportadora, onde os produtos internamente produzidos estão no início das cadeias produtivas, as desonerações tributárias são

fundamentais para a manutenção não só dos empreendimentos já existentes, mas também como variável de atração para a instalação de novas atividades produtivas que num primeiro momento eleve o nível de emprego e de renda e posteriormente permita a elevação das receitas tributárias.

Dessa forma o Poder Executivo Estadual entende que, as características da economia paraense, não permitem uma elevação excessiva de impostos que permitam a compensação dos valores tributários renunciados, restando assim, para a manutenção do equilíbrio fiscal, além da racionalização dos gastos públicos, a execução de ações nas áreas de fiscalização e arrecadação que permitam diminuir o nível de evasão tributária e conseqüentemente crescimento do nível de arrecadação.

Dessa forma, para a elaboração da Lei de Diretrizes Orçamentárias que norteará o orçamento para o exercício de 2009, os valores projetados de receita e despesa já contemplam as medidas compensatórias de renúncia tributária tanto do lado das receitas quanto do lado dos gastos, sempre com o intuito de manter o equilíbrio fiscal das contas públicas estaduais.

Assim, em 2009, o Tesouro Estadual promoverá uma desoneração tributária de R\$ 646 milhões, sendo que 92,03% desse total refere-se à renúncia do Imposto sobre Circulação de Mercadorias e Serviços - ICMS. No âmbito da renúncia via permissão do Conselho de Política Fazendária - CONFAZ, as atividades vinculadas ao extrativismo mineral serão as mais beneficiadas, registrando uma redução tributária de R\$ 159 milhões, enquanto pelo lado dos incentivos fiscais, o setor industrial paraense deixará de recolher ao tesouro estadual cerca de R\$ 267,3 milhões.

**LEI DE DIRETRIZES ORÇAMENTÁRIAS
ANEXO DE METAS FISCAIS
MARGEM DE EXPANSÃO DAS DESPESAS OBRIGATÓRIAS DE
CARÁTER CONTINUADO 2009**

EVENTO	Em milhares VALOR
Aumento permanente de Receita	726.246
(-) Aumento Referente a Transferências Constitucionais aos Municípios	118.435
(-) Aumento Referente a Transferências ao FUNDEB	191.683
Saldo Final do Aumento Permanente de Receita (I)	416.128
Redução Permanente de Despesa (II)	-
Margem Bruta (III = I+II)	416.128
Saldo Utilizado da Margem de Expansão das DOCC (IV)	416.128
NOVAS DOCC	416.128
Margem Líquida de Expansão de DOCC (III-IV)	(0)
Fonte: SEFA/SEPOF	
Nota: Despesas Obrigatórias de Caráter Continuado (DOCC)	

A exigência da estimativa das Metas Fiscais pela Lei de Responsabilidade Fiscal na LDO assegura que nenhuma despesa classificada como obrigatória de caráter continuado deve ser criada sem a devida fonte de financiamento para sua integral cobertura e assiduidade.

O art. 17 da Lei Complementar n.º 101, de 2000 (LRF), considera despesa obrigatória de caráter continuado aquela de natureza corrente, derivada de lei, medida provisória ou atos administrativos normativos e fixa para o Estado a obrigação legal de sua execução, por um período superior a dois exercícios.

No projeto de Lei de Diretrizes Orçamentárias para 2009, foi considerado como estimativa de acréscimo de receita, o crescimento da atividade econômica refletido principalmente, na arrecadação das receitas tributárias, com destaque para o ICMS. Nessa apuração foi aplicada a taxa de crescimento estimado para o PIB do Estado, período 2009, de 5,20%, e a expectativa de inflação esperada para 2008, medida pelo IPCA de 4,87%, obtendo-se o montante de acréscimo de receita corrente de R\$ 726 milhões.

A margem líquida para expansão das despesas de caráter continuado, foi calculada com base na receita total bruta estimada para 2009 e a reestimativa de 2008, com as devidas deduções do montante das transferências constitucionais aos municípios, da transferência ao FUNDEB, da receita intra-orçamentária, convênios e operações de crédito, e da projeção das despesas de caráter continuado, tais como: impacto do aumento do salário mínimo; aumento vegetativo na folha; cobertura de novos financiamentos externos e internos; previsão de precatórios.

O resultado apresentado no quadro é nulo, entretanto não se caracteriza numa situação de desequilíbrio, apenas sinaliza para um maior empenho do Governo no controle e monitoramento na aplicação dos recursos públicos, de tal sorte que se garanta eficiência e eficácia nos serviços prestados à população.

**LEI DE DIRETRIZES ORÇAMENTÁRIAS
ANEXO DE METAS FISCAIS
ORIGEM E APLICAÇÃO DOS RECURSOS OBTIDOS COM A
ALIENAÇÃO DE ATIVOS
2009**

LRF, art.4º, §2º, inciso III

R\$ milhares

RECEITAS REALIZADAS	2007 (a)	2006 (d)	2005
RECEITAS DE CAPITAL			
ALIENAÇÃO DE ATIVOS			
Alienação de Bens Móveis	778	720	11.409
Alienação de Bens Imóveis	135	149	5.566
TOTAL	913	869	16.975

DESPESAS LIQUIDADAS	2007 (b)	2006 (e)	2005
APLICAÇÃO DOS RECURSOS DA ALIENAÇÃO DE ATIVOS			
DESPESAS DE CAPITAL	913	869	16.975
Investimentos	913	869	16.975
Inversões Financeiras			
Amortização da Dívida			
DESPESAS CORRENTES DOS REGIMES DE PREVID.			
Regime Geral de Previdência Social			
Regime Próprio dos Servidores Públicos			
TOTAL	913	869	16.975
SALDO FINANCEIRO	(c) = (a-b)+(f)	(f) = (d-e)+(g)	(g)
	0,00	0,00	0,00

FORNTE: SIAFEM - Sistema Integrado de Administração Financeira para Estados e Municípios

O Demonstrativo da Origem e Aplicação dos Recursos Obtidos com a Alienação de Ativos, tem como objetivo evidenciar a aplicação de recursos provenientes de receita da alienação de bens e direitos, em despesas de capital ou nas despesas correntes dos regimes de previdência.

No período em análise, que vai de 2005 a 2007, a receita de alienação de ativos obteve uma redução na ordem de R\$ 16,062 milhões, passando de R\$ 16,975 milhões para R\$ 913 mil, onde a rubrica de maior relevância é representada pela alienação de bens móveis que atingiu, em 2007, o patamar de R\$ 778 mil, representando 85,21% do total das receitas de capital realizadas com a alienação de ativos. Já a alienação de bens imóveis teve um desempenho mais discreto no exercício de 2007, atingindo o montante de R\$ 135 mil, representando 14,79% do total.

As despesas liquidadas vinculadas a alienação de ativos, a evolução dos gastos, demonstra uma redução no período de 2005 a 2007, idêntica a da receita pois todo o valor arrecadado foi devidamente aplicado.

Verifica-se que de 2005 a 2007, não houve passagem de saldo financeiro, o que evidencia a aplicação integral de toda a receita a arrecada com alienação de ativos em despesas de investimentos.

No decorrer de 2007, o total de arrecadação e destinação de recursos provenientes da alienação de ativos foi de R\$ 913 mil. Desse total, a Administração Direta arrecadou R\$ 788 mil, valor integral da alienação de bens móveis. Na alienação de bens imóveis, a administração direta arrecadou R\$ 108 mil, representando 8% do total, já na administração indireta foi arrecadado R\$ 27 mil representando 2%.

Vale ressaltar que todos os recursos arrecadados tiveram destinação exclusiva para aquisição de imóveis, realização de reformas, adaptações, ampliações e aplicação em bens móveis para inclusão no acervo patrimonial do Estado.

ANEXO II – RISCOS FISCAIS

O Anexo de Riscos Fiscais tem sua origem no princípio da prudência. Sua apresentação na LDO é obrigatória, conforme definição no § 3º do art. 4º da LRF/2000. Por seu intermédio se faz à previsão dos passivos contingentes que deve ser entendido como uma obrigação incerta ou eventual. São situações que envolvem um grau de dúvida quanto a sua efetiva ocorrência, mais que podem afetar as contas públicas, ou seja, podem vir a criar uma situação de desequilíbrio fiscal ao Estado.

Os passivos contingentes e outros riscos fiscais capazes de impactar negativamente nas contas públicas, que podem ser classificados em dois tipos:

1. Riscos orçamentários - São aqueles que dizem respeito a possibilidade das receitas e despesas previstas não se concretizarem. Normalmente as variáveis que influem diretamente no montante de recursos arrecadados pelo ente governamental são:

- nível de atividade econômica;
- taxa de inflação – afeta a arrecadação da maioria dos impostos, especialmente quando estes incidem sobre o valor de produtos ou serviços comercializados;
- taxa de câmbio – a variação do câmbio é outro fator que pode ter impacto significativo sobre a projeção das receitas,

uma vez que alguns impostos possuem uma correlação direta com a taxa do câmbio; e

- taxa de juros – a volatilidade da taxa de juros é outro elemento que pode causar reflexo na arrecadação do ente, principalmente no caso da União.

Do lado da despesa similarmente ao que acontece com a receita, a despesa também está sujeita a desvio em relação às projeções utilizadas quando da elaboração do orçamento. As alterações mais comuns decorrem da inflação observada e/ou de modificação constitucionais e legais que acarretem novas obrigações para o Governo.

2. Riscos de dívida – São aqueles relacionados a situações externas à administração, que podem resultar em aumento do estoque da dívida pública, devido a fatores imprevisíveis, além de procedimentos que podem resultar em acréscimo de despesa, como os resultantes das variações da taxa de juros e de câmbio em títulos vincendos, bem como de julgamentos de processos judiciais.

Conforme dispõe os termos do art.100, da Constituição Federal, é possível que determinados passivos contingentes estejam sujeitos ao Regime de Precatório. Entretanto algumas situações de riscos podem afetar as contas públicas e que fogem a esta regra, como as determinações de majoração de vencimentos ou incorporações de vantagens por meio de folhas suplementares efetivadas por mandados de segurança ou ações ordinárias transitadas em julgado, seqüestro de valores da conta única e, ainda, solvência de obrigações definidas na Constituição Federal, como de “pequeno valor”, que, no âmbito do Estado, está disciplinada pela Lei nº 6.624, de 2004, além da frustração na receita prevista em face de sua não integralização.

A Procuradoria Geral do Estado, órgão responsável pela defesa jurídica do Estado, identificou alguns processos judiciais que podem afetar as contas públicas, decorrentes de demandas trabalhistas e/ou civis, em trânsito nas esferas competentes, conforme quadro a seguir:

DESCRICOÃO	VALOR	PROVIDENCIA
Passivo Judicial do IGEPREV (Saldo sem correção de 2005, 2006 e 2007).	41.238	Negociação de parcelamentos e cancelamento de dotações discricionárias. Inclusão para pagamento nos molde do Precatório.
Pendências de atualização monetária de precatórios de 2005 e 2006.	8.806	Abertura de créditos adicionais a partir da Reserva de Contingência ou de despesas discricionárias.
Processos suspensos por força da ADPF's nº 33 (IDESP) e nº 47 (SETRAN/SAGRI).	161.889	Negociação de parcelamentos e cancelamento de dotações discricionárias. Inclusão para pagamento nos molde do Precatório.
TOTAL	211.933	

O valor atribuído a essas causas, no total de R\$ 211,9 milhões, superior ao apontado no ano de 2008 (R\$ 188.656) é atinente a pendências do Instituto de Previdência do Estado do Pará (IGEPREV), relativo aos anos de 2005 a 2007, sem correção, de processos suspensos por força de Arguição de Descumprimento de Preceitos Fundamentais (ADPS) e a correção de alguns precatórios já quitados.

É importante esclarecer que este montante não se constitui num dado definitivo, visto que, caso o Estado venha a ser condenado, esses pagamentos não serão tempestivos, posto que haverá a emissão de precatórios, que de acordo com o artigo 100, da Constituição Federal, somente serão objeto de dotações orçamentárias aqueles recebidos até 1º de julho do exercício no qual se elabora a proposta dos orçamentos, podendo o respectivo pagamento ocorrer até o final do exercício seguinte.

Outrossim, o artigo 78, acrescido ao Ato das Disposições Constitucionais Transitórias – ADCT, através da Emenda Constitucional nº 30 de 13 de setembro de 2000, admite a liquidação em prestações anuais, iguais e sucessivas, no prazo máximo de dez anos, dos precatórios pendentes e os que decorram de ações iniciais ajuizadas até 31 de dezembro de 1999, ressalvados os créditos definidos em lei de pequeno valor, os de natureza alimentícia, os de que trata o artigo 33 do Ato das Disposições Constitucionais Transitórias (ADCT) e suas complementações, assim como aqueles que já tiveram os seus respectivos recursos liberados ou depositados em juízo. Este dispositivo atenua os riscos fiscais, posto que na hipótese de uma condenação que implique no pagamento de um valor relevante, e seus efeitos podem ser diluídos em dez exercícios, a partir do

seguinte àquele do recebimento do precatório.

Todas essas situações devem implicar em procedimentos a serem tomados pela administração pública sem prejuízo de suas obrigações, sendo otimizados aquelas de maior impacto à sociedade, optando-se pela redução nas despesas discricionárias e adiáveis, como as ações novas, as direcionadas a melhorias de sua máquina administrativa e operacional, dentre outras, de maneira a se garantir o equilíbrio fiscal, trajetória perseguida por qualquer ente público.

MENSAGEM Nº 086/08-GG BELÉM, 5 DE AGOSTO DE 2008.

Excelentíssimo Senhor
Deputado DOMINGOS JUVENIL
Presidente da Assembléia Legislativa do Estado
Local

Senhor Presidente,
Senhoras Deputadas,
Senhores Deputados,

Venho comunicar a Vossas Excelências que, nos termos do artigo 108, parágrafo 1º da Constituição Estadual, resolvi vetar parcialmente, por contrariedade ao interesse público, o Projeto de Lei nº 118/08, de 27 de junho de 2008, que “Dispõe sobre as diretrizes orçamentárias para o exercício financeiro de 2009 e dá outras providências”.

O parágrafo quarto do artigo 4º e o parágrafo segundo do artigo 31 do Projeto de Lei em causa padecem de contrariedade ao interesse público, impondo-se, quanto a estes, o veto governamental, conforme a seguir vejamos:

O parágrafo 4º do artigo art. 4º do presente Projeto de Lei dispõe:

“Art. 4º As categorias de programação de que trata esta Lei serão identificadas, no Projeto de Lei Orçamentária de 2009, por função, sub-função, programas, projetos, atividades e operações especiais.

.....

§ 4º Os valores e Metas de que trata o § 2º deste artigo, deverão ser mencionados detalhando e especificando-se o prazo e o modo de liberação, recebimento por parte do destinatário e aplicação dos mesmos”.

Tal norma conflita com o preceituado no artigo 8º da LRF/2000, que define que em até 30 dias após a publicação dos Orçamentos, nos termos em que dispuser a LDO, estabelecerá a programação financeira e o cronograma de execução mensal de desembolso. O próprio Artigo 35, parágrafo 1º da Legislação ora analisada, explicita conteúdo mencionado pela LRF/2000. Portanto, é inviável cumprir o mandamento do parágrafo em questão, pois não há como definir, a quando da elaboração da peça orçamentária, por exemplo, o vencedor de um certame licitatório, o prazo da liberação dos recursos que é feito através de medição.

O parágrafo 2º do artigo 31 trata da disponibilização de acesso a cada Deputado Estadual, para consultas no Sistema Integrado de Administração Financeira para Estados e Municípios (SIAFEM), no Sistema de Gestão dos Programas do Estado do Pará (GP Pará), e do Sistema de Execução Orçamentária (SEO) e o Sistema Integrado de Materiais e Serviços (SIMAS).

Em relação ao dispositivo mencionado cumpre ressaltar que Tribunal de Contas do Estado (TCE), órgão que auxilia a Assembléia Legislativa no Controle Externo das contas do Governo do Estado do Pará, conforme preceitua o art. 116, Inciso I da Constituição Estadual, possui acesso aos Sistemas Cooperativos do Estado mencionados do §2º do art. 31, podendo gerar informações já filtradas e analisadas para disponibilização em tempo real aos Deputados Estaduais.

Ademais a disponibilização de acesso dos referidos Sistemas aos Deputados, implica em grande embaraço na operacionalização, pois não há como disponibilizar o acesso a novos usuários, ainda que somente para consulta, sem que haja implementação de novos equipamentos, o que acarretará em elevada despesa para a criação de um módulo específico objetivando a prestação desse serviço através do mencionado Sistema.

Essas, Senhor Presidente, Senhoras Deputadas, Senhores Deputados, são as razões que me levaram a vetar o parágrafo 4º do artigo 4º e o parágrafo 2º do artigo 31 do Projeto de Lei em causa, as quais ora submeto à elevada apreciação de Vossas Excelências.

ANA JÚLIA CAREPA
Governadora do Estado

CONTINUA NO CADERNO 2

Executivo 2

QUARTA-FEIRA, 06 DE AGOSTO DE 2008

GABINETE DA GOVERNADORA



DECRETO DE 5 DE AGOSTO DE 2008

A GOVERNADORA DO ESTADO DO PARÁ, usando das atribuições que lhe são conferidas pelo art. 135, inciso V, da Constituição Estadual, e Considerando os termos do Ofício nº. 585-GS, de 18 de julho de 2008, da Secretaria de Estado de Educação-SEDUC, conforme Processo nº. 2008/329249; Considerando a ordem de classificação dos candidatos aprovados no Concurso Público C-125 da Secretaria de Estado de Educação-SEDUC, cujo resultado foi homologado e publicado no Diário Oficial do Estado de 9 de julho de 2008,

R E S O L V E:

Art. 1º Nomear, de acordo com o art. 34, § 1º, da Constituição Estadual, combinado com o art. 6º, inciso I, da Lei nº. 5.810, de 24 de janeiro de 1994, os candidatos constantes deste Decreto para exercerem, em virtude de aprovação em concurso público, o cargo a seguir discriminado, com lotação na Secretaria de Estado de Educação-SEDUC.

CARGO: PROFESSOR, CÓDIGO AD4-401

1ª URE – BRAGANÇA

DISCIPLINA: EDUCAÇÃO FÍSICA

EDILENE PINTO BRANDÃO

WALBYA NEVES DA COSTA

CLYVIA DE FATIMA CLEMENTE GONÇALVES

RITA DE CASSIA FREIRE PIANI

AMANDA SHEYLLA DANTAS DE MENESES

JOÃO PAULO GUIMARÃES MONTEIRO

JOHN MIRO MORETTE SILVA

RISONILCE SILVA BAHIA

DISCIPLINA: PORTUGUÊS

VIVIANI MONTEIRO PINHEIRO

JUCIANY DE LIMA SOARES (portador de necessidades especiais)

DANIELY SILVA

DILCILENE AGUIAR DA SILVA

REGIANE LEITE COSTA

KATIA DE NAZARE SILVA CAVALCANTE

ROSELI DA SILVA CARDOSO

ALESSANDRA PINHEIRO DA COSTA

HILCIENE DE JESUS PEREIRA DE OLIVEIRA

MARGARIDA REGIANE COSTA MASSIAS

HELDA ELY DA SILVA MELO

FLAVIA CRISTIANE RISUENHO QUADROS SANTOS

ISABEL CRISTINA ALVES MOREIRA

CARLOS ANTONIO ALVES DA COSTA

GLEICE REGINA FERREIRA CATARINO

ALMERINDO RODRIGUES DE SOUZA FILHO

DISCIPLINA: HISTÓRIA

AMILCAR DE SOUZA MARTINS SOBRINHO

MARCUS VINICIUS CUNHA OLIVEIRA

PEDRO GONÇALVES DE OLIVEIRA JUNIOR

CARLA SABRINA NASCIMENTO DA SILVA

GLEIDSON CESAR MIRANDA SILVA

WALCYR KAUER ALVES REIS

JONAS TEODOSIO DA SILVA

RENAN BRIGIDO NASCIMENTO FELIX

MERIAM FARIAS DE BRITO

RONDINELLI DA COSTA SILVA

OSIMAR DA SILVA BARROS

ANDERSON ALEX SOUZA BATA

BRUNO JORGE ABDUL MASSIH VIANA

KATIA REGINA CORREA SANTOS

ELY JEANE DE SOUSA DE AZEVEDO

LILIA PIMENTEL MARTINS

MARIA ZILVETE COELHO OLIVEIRA

DISCIPLINA: GEOGRAFIA

JULIA OLIVEIRA DO ROSARIO

JOSE LUIS DA SILVA FERNANDES

ANINHA MELO MOREIRA

JOÃO SILVA DOS SANTOS

AFONSO RODRIGUES DA SILVA

ELIANA SOUTO DA SILVA

SERGIO OLIMPIO GOMES SANTIAGO

ABRAÃO LEVI DOS SANTOS MASCARENHAS

ANTONIO SOARES NETO

CARLOS PATRICK RODRIGUES FARIAS

TARCISIO OLIVEIRA DA COSTA

DENIS RODRIGUES DA COSTA

JOÃO BATISTA DOS REIS E SILVA

PAULO VICTOR PAZ DE SOUSA

NATHALIA CRISTINA COSTA DO NASCIMENTO

MARIA DINALVA COSTA RODRIGUES

DANTE HADAD BALLARINI

DIELLE DA SILVA NORONHA

DISCIPLINA: MATEMÁTICA

EDIVALDO DE SOUSA SERRÃO

WALLACE MONTEIRO DE AMARAL

CARLOS ALBERTO OLIVEIRA DE QUEIROZ

DENIS DE BRITO

ADSON ANTONIO QUINTO DE OLIVEIRA

JOSE CLAUDIO CHAVES

MARSILY ANDREI FARIAS RISUENHO

ROBERTO TITO PINHEIRO SOARES

HENILDO RAMOS DA LUZ

HUGO VICENTE DA SILVA

ISAAC NAZARENO COSTA DA SILVA

LEIDE ADRIANA DE ARAUJO SOUZA

JOSE ANTONIO BONFIM DA CUNHA

EDILENE DO SOCORRO AQUINO DE BRITO

SANDRO ROGERIO RABELO DA COSTA

HEVERTON FERREIRA DO NASCIMENTO

DISCIPLINA: INGLÊS

FELIPE AUGUSTO FERREIRA SOARES

HEDDA CASTRO HARTERY

CONCEIÇÃO MARCIO NOBRE DE SOUZA

ZILDENY RODRIGUES DE OLIVEIRA

DISCIPLINA: BIOLOGIA

GLAUCIA CAROLINE SILVA DE OLIVEIRA

ERIKSON LUIZ SANTA BRIGIDA

MANOEL LUCIANO AVIZ DE QUADROS

CARLOS MANOEL FERNANDES

LAÍANA DE QUADROS MIRANDA

RAQUEL DO ESPIRITO SANTO AGUIAR DO NASCIMENTO

MARIA ELISA FERREIRA DE QUEIROZ

HARLEM DA CONCEIÇÃO MELLO

THIAGO DE SOUSA SOARES

DISCIPLINA: QUÍMICA

MARCIO ERIC PINTO SEABRA

JOSE IVAN XIMENES DE CARVALHO

RAMONIEL ROMULO RANGEL SOARES BARBOSA VIEIRA

LUIZ ANTONIO MORALES FILHO

ANTONIO EPIFANIO VALADARES DOS SANTOS

DISCIPLINA: SOCIOLOGIA

MARIA REGINA RIBEIRO REIS

ELIAN DA CONCEIÇÃO BRITO PINHEIRO

DONY CLAISSON COSTA DA COSTA

JOSE CARLOS LUZ SANTANA

DISCIPLINA: FILOSOFIA

JORGE DAVID RAMOS

DISCIPLINA: ARTES

DANIELLI DE MEDEIROS PINHEIRO

ANTONIO FERNANDO SOARES PEREIRA

2ª URE – CAMETÁ

DISCIPLINA: EDUCAÇÃO FÍSICA

COSMO RODRIGUES FILHO

DISCIPLINA: PORTUGUÊS

MARCIA HELENA BRITO DE LEÃO

LUIS DE NAZARE VIANA VATENTE

ANA MARIA PANTOJA DE MORAES FRANCO

DISCIPLINA: HISTÓRIA

JOSE RIVALDO ARNAUD LISBOA

DISCIPLINA: MATEMÁTICA

JOCIVALDO TAVARES PIRES

AJACKSON RODRIGUES FERREIRA (portador de necessidades

especiais)

PAULO ROBERT GATINHO SANTOS

PETERSON CONCEIÇÃO MONTE

MARLOS GUILHERME BARROS DA VEIGA

JOSE ANTONIO GOMES CAVALCANTE

DISCIPLINA: BIOLOGIA

HUNDSON ANDREI SANCHES OLIVEIRA

ITAMAR MARIA SANTOS BARBOSA

DISCIPLINA: QUÍMICA

DIEGO COELHO LEITE

JANDIR ALVES FURTADO

SERGIANNA REIS FIGUEIRA PALHA

DISCIPLINA: SOCIOLOGIA

CARLOS ANDRE OLIVEIRA FARIAS

JOSE CLAUDIO MOREIRA CUNHA

RAIMUNDO JORGE NASCIMENTO ALVES

EDILENA CRISTINA ALVES DA SILVA

DISCIPLINA: FILOSOFIA

EDENILDO NONATO BAIA WANZELER

DISCIPLINA: ARTES

FREDSON AUGUSTO GOMES DA MATTA

DISCIPLINA: INGLÊS

MARIA NUNES BORGES

3ª URE – ABAETETUBA

DISCIPLINA: EDUCAÇÃO FÍSICA

MARILDA GOMES RIBEIRO

FRANCINEIDE SILVA DE CARVALHO

JEFFERSON FELGUEIRAS DE CARVALHO

ADRIANO GOES RIBEIRO

BEATRIZ LOBATO COSTA

LORENA LEITE DO COUTTO

SAVIO FERREIRA DE ALBUQUERQUE

NIVEA SANTOS AMORIM

GLAUCIA DO SOCORRO PINTO DE VASCONCELOS

ELIZABETH MARIA MARQUES DOS SANTOS

SAMANTHA BARBOSA PANTOJA

JEAN CARLOS COSTA MACHADO

VILMAR CARNEIRO DA SILVA

ELIZABEL MARTINS PANTOJA

NELIO DE MELO SERRÃO

JOSEMIR DA SILVA CARDOSO

LARISSA JUCA PEREIRA

ANA PAULA DA SILVA CORREA

ANDREA MARCIA CRAVO DE SOUSA

CARLOS FERNANDO KELLY LISBOA PAIVA

MARIA DINALVA FONSECA LEÃO

ELISANGELA DA CUNHA SOUZA

MERIANE CONCEIÇÃO PAIVA ABREU

PAULO ALEXANDRE MELO SOARES

DISCIPLINA: PORTUGUÊS

FRANCIVALDO MATA QUARESMA

MARIA ANUNCIADA DE OLIVEIRA DIAS (portador de necessidades especiais)

REGINA CELIA MAUES BATISTA

AUDIANA SIMONE BECHIR DA COSTA (portador de necessidades especiais)

MARILEA RIBEIRO FERREIRA

CLAUDIONILSON ALMEIDA DE CARVALHO

WANDRESSA KIRA RODRIGUES CARDOSO

ELIZABETH FERREIRA BELO

CLEUDILSON EPIFANIO MARTINS

CARLOS JOSE GUTIERREZ MENDES

ALESSANDRA DIAS ABREU

MICLEIA SERRÃO CARDOSO

ALDENORA VENANCIO GONÇALVES

ZULEIZI CARVALHO FONSECA

NIVALDO CARLOS LIMA DA SILVA

ROSINEIDE DE FARIAS SILVA

OLIVIA LOBATO SARGES

ROGERIO GOMES DE CARVALHO

LEOCY CARDOSO MACEDO

RAIMUNDA DO SOCORRO PEREIRA DOS SANTOS

RONI MACEDO CORDEIRO

EDSON BENEDITO BAIA FERREIRA

ANGELA MARIA NEGRÃO DIAS
SHEILA MILENA DE OLIVEIRA LIMA
FIRMO JOSE MATOS
ISRAEL FONSECA ARAUJO
AURORA DE CASTRO PANTOJA
PATRICIA BRITO DE MIRANDA
CLEIDIANE RODRIGUES DIAS
ANTONIO JUSSIE FERREIRA LUCAS
ROZIANA ARNOUD RODRIGUES
DISCIPLINA: HISTÓRIA
ROBERTO DE SOUSA QUARESMA
ANTONIO DOS SANTOS BATISTA
MAYCO BRUNO CRUZ COSTA
RUTH DE JESUS BARROS
LEVY LOBATO LEAL
JOUBERTH ROBERTO LIMA PINHEIRO
IRISLENE MORAES PANTOJA
ODELITA CORREA BARBOSA
SUZANNE SANT ANNA CASTRO DE ALMEIDA
UBERALDO VILHENA DE OLIVEIRA JUNIOR
CLELIO DIAS DA SILVA
IVANA LEAL DINIZ
EURICO BATISTA DA SILVA JUNIOR
MARCELO LOBATO FIGUEIRA
ELANNE NATIVIDADE ODORIZZI
RAIMUNDO REIS DE ALMEIDA
ALAN ARAUJO DE OLIVEIRA BRITO
MARLEY ANTONIA SILVA DA SILVA
RAFAEL ELIAS DE QUEIROZ FERREIRA
ARMANDO DE NAZARE FAYAL BARRA
JOSE EDIEL PRAXEDES BARATA
LYLIAN FERNANDA MENEZES RAMOS
JACOB EXPEDITO PEREIRA LIMA
DAVYANNY CAMPELO SOARES
ANTONIO ALVARO SANTOS AYRES
SANDRA MARIA FERREIRA MONTEIRO
BENEDITA IDELFINA DA COSTA DE VILHENA
ROSANGELA MORAES BARBOSA
IVO SOARES VIEIRA
NAILMA CRISTINA CUNHA DE BRITO
LAURINETE FARIAS PORTILHO
SILVIA REGINA PAIXÃO ALVES
BRUNA MARIA DA COSTA ABREU
SANDRA EMILIA CORREA DE SOUSA
MARCIO DA SILVA MINOWA
IVO DOS SANTOS SILVA
JOSE IVANILSON DA LUZ RODRIGUES
LEILA PINHEIRO ARAUJO
ROQUE JOSE RODRIGUES DOS SANTOS
DISCIPLINA: GEOGRAFIA
CYNARA DE CASSIA FONSECA AREAS
RENATA VIEIRA DE OLIVEIRA
GEORGE ALBUQUERQUE DOS SANTOS
VILMA ELIANE PANTOJA DE SOUZA
PABLO HUMBERTO DE OLIVEIRA GONÇALVES
JOÃO ORIVALDO LOPES VIEIRA
LUZIVAN DOS SANTOS GONÇALVES FERREIRA
ALONSO DA SILVA CEZAR
DAVID JOSE ARAUJO DE MIRANDA
PAULIANE DIAS BANHOS
NILBERTO SOUSA GONÇALVES
MARIA DA CONCEIÇÃO PINHEIRO MELO
SANDRA DO SOCORRO SOUZA CRUZ
KEZIA SUELI FERREIRA DE ALMEIDA
ANILDO PINHEIRO LOBO
EVA WILMA PONTES BATISTA
FRANCISCO FERREIRA DA COSTA
CLEISON BASTOS DOS SANTOS
VALMIRENE SOCORRO DE SOUZA ANJOS
JOSE ADELSON DUARTE PEREIRA
GRACIETE VILHENA SENA
LUCIANO ROCHA DA PENHA
THIAGO JAYME SOUSA
DISCIPLINA: MATEMÁTICA
RAIMUNDO NONATO SOUZA ALVES
ROSANA DOS PASSOS CORREA (portador de necessidades especiais)
CLEIDIVALDO CORREA PANTOJA
WILLY DE SOUZA PENA
PAULO MACHADO COELHO E SILVA
VERA LUCIA NASCIMENTO LOBATO

JOÃO ELVIS DE ALBUQUERQUE PIRES
VALDECIR DE LIMA RODRIGUES
EDGAR DE JESUS DA COSTA MELO
KENNEDY QUARESMA PEREIRA
RAIMUNDO MANGABEIRA DA SILVA NETO
VALDIR DE LIMA RODRIGUES
DIEGO LUIZ HENRIQUES COSTA
SILVIO SERGIO MOURA DOS SANTOS
METUSALEM RODRIGUES BARRETO
ANTONIO BATISTA BELO DE CARVALHO JUNIOR
MILTON BRAZ DE SOUSA LOBATO
ADERSON DA SILVA FEIO
EMERSON JOSE RODRIGUES
ANDERSON PORTAL FERREIRA
ROSIANE BARROS FERREIRA
AIRTON DA SILVA COSTA
GILCEISON LIMA DE ARAUJO
LUIZ NAZARENO NERY FELIX
RODINELY SERRÃO MENDES
FLAVIO MARTINS MACHADO
RAIMUNDA MONICA DA SILVA IWABUCHI
MARCEL BRITO SOARES
CLAUDIANA MENDONÇA PINTO
RUBIA RAFAELLE NEGRÃO COSTA
WENDEL BAILAO RODRIGUES
WALDEMIRA NUNES DOS SANTOS
OTAVIO JUNIOR REIS DE MORAES
ODILON FELIPE FRANCO CAVALCANTE
ESDRAS PEREIRA LEMOS
EDINALDO FONSECA CORREA
ANDRELINO VASCONCELOS SANTOS
PATRICIA BAILAO RODRIGUES
ELADIO RODRIGUES MALCHER
DONINO CARVALHO PIEDADE FILHO
JOSINEI LOBATO DA SILVA
GELSON CONCEIÇÃO GONÇALVES DOS SANTOS
BENEDITO DOS SANTOS BARBOSA
DILSON MARTINS DO NASCIMENTO
SUZY MARA DA SILVA PORTAL
EXPEDITO DAVI LOURENÇO
DJACI ALVES DA SILVA
MANOEL JOÃO FERREIRA QUARESMA
JOÃO LUIS GONÇALVES FERREIRA
LUIZ AUGUSTO DA SILVA SANTOS
DISCIPLINA: BIOLOGIA
ALBENE LIZ CARVALHO MONTEIRO
FRANCISCO DE ASSIS OLIVEIRA (portador de necessidades especiais)
ALESSANDRO DE BARROS RIBEIRO
CLEIDSON PAIVA GOMES
ANTONIO AMAURI FREIRES JUNIOR
SONIA APARECIDA LUCIANO
MANUEL PAULO DA SILVA FIGUEIRO
DAVI WILKSON FURTADO SOZINHO
JOSINEIDE PANTOJA DA COSTA
VANIA CLAUDIA DA SILVA MACIEL
IVANETE CARDOSO PALHETA
NELICE TARGINO PANTOJA DE SOUSA
VENICIUS LANOVA FAGUNDES
NERCILENE FERREIRA SANTOS
MARCIONILA DA COSTA ALMEIDA
HERLEY MACHADO NAHUM
JOSE MARCIO LOBATO RODRIGUES
ROSEANE DE KATIA AFONSO DIAS
ANDREA RODRIGUES QUARESMA
CLEISIANE RODRIGUES DIAS
RAIMUNDO CARDOSO NERY
NUBIA REGINA OLIVEIRA DA CRUZ
MARIA DE FATIMA P. IGREJA
MARINA VILHENA DE LIMA
CINTHYA CRISTINA BULHÕES ARRUDA
DISCIPLINA: QUÍMICA
VALDEMAR CARNEIRO RODRIGUES JUNIOR
JOVANNE PRADO MOREIRA
RENATO ARAUJO DA COSTA
HELIO CORREA MAUES
SEBASTIÃO GOMES SILVA
ARTUR PEREIRA SILVEIRA
ROBERTO DOS SANTOS BRITO
PAULO VENILDO FERREIRA
SAMANTHA LEITE DA TRINDADE

JAIME MIRANDA ALVES
RENATO SILVA ARAUJO
WICILENE DE NAZARÉ DE SOUZA BARBOSA
MAYCO EMMANUEL ATHAYDE BEZERRA
ERICKSON DE CARVALHO TRINDADE
GLEICIANE LEAL MORAES
CARLOS RUBERT DA COSTA NUNES
FLAVIO ALIPIO RODRIGUES SOLANO
ANDRELI CARDOSO DA SILVA
ANGELO KEMIL SILVA DOS SANTOS
JAIR VALENTE PEREIRA
ROSIANE SERRA DA SILVA
ANA PAULA MAGNO DO AMARAL
DISCIPLINA: FÍSICA
JOSIVAN DA CRUZ BELTRÃO
MIGUEL DA SILVA PEREIRA JUNIOR
JOSE BENICIO DA CRUZ COSTA
DISCIPLINA: SOCIOLOGIA
JOÃO SERGIO NEVES DA SILVA
SANDRA SUELI LOPES FERREIRA
ANTONILDO SENA RODRIGUES
ALEX AZEVEDO MARTINS
MARILYN CAMPOS DA ROCHA
ROBELANIA DOS SANTOS GEMAQUE
SANDRA MARIA FERREIRA COSTA
DISCIPLINA: FILOSOFIA
IVYS DE ALCANTARA SILVA
ELIANE CORREA DE OLIVEIRA
JOÃO CLAUDIO CARDOSO GUIMARÃES
LUCIANE FARIAS PANTOJA
DENIVALDO PINHEIRO FARIAS
ANTONIO MARCOS QUARESMA FERREIRA
EDIBERTO RODRIGUES DOS SANTOS
GERSON MARCELO DE BRAGA FERNANDES
FRANKLIN BRANDÃO DE OLIVEIRA
DISCIPLINA: ARTES
JOSE RAIMUNDO ALVES DIAS
ABRÃO SANTOS DE SOUSA
BENILSON POCA MAGNO
JOSE FRANCISCO DOS SANTOS JUNIOR
CHARLES DANILSON NEVES DE MELO
ARLINDO ALVES DE AGUIAR JUNIOR
VALMIR DAMASCENO DE LIMA
ALCIR NASCIMENTO DA COSTA
RENATO BRITO DE CASTRO
PEDRO PAULO ANETE CIRILO
LUIZ GONZAGA LIMA DE SOUZA
GILMAR DA SILVA PINHEIRO
SERGIO MURILO SANTOS DO NASCIMENTO
AUGUSTO CESAR NASCIMENTO DA COSTA
ADELSON ESTEVÃO JUNIOR
SUZAN DE ALMEIDA ARAUJO
JEIEL DA SILVA SOUZA
JEFFERSON GUEDES BATISTA
FERNANDO ALVES HONORIO
JEFERSON JOSE OLIVEIRA CHAGAS
DISCIPLINA: INGLÊS
JORGE ANTONIO MONTEIRO MAIA
JANOTILIA KOUDELA
ELMER CORREA DE ALMEIDA
FRANCIMARIO MENDES E SILVA
ANDERSON VIEIRA LIMA
FERNANDA GABRIELA MELO BENICIO
ANSELMO CASSIO PINHEIRO DE SOUZA
FRANCISCO CLAUDIO COTA CARVALHO
RAIMUNDO NONATO PEREIRA DIAS
ANDRE LUIS DE SOUSA MAGALHÃES
RICARDO HEITOR SILVA DA COSTA
SUZANE COSTA LIMA
BIANCA MONTEIRO MOURA
JOSUE DA LUZ COSTA
CARLOS ALBERTO MUNIZ
MARCIO CONCEIÇÃO PANTOJA
LUTGARDO GALO GARCIA MOREIRA JUNIOR
SAMUEL DE ANDRADE E SILVA
EMANUELLEN CARDOSO RODRIGUES
ADRIANA DO SOCORRO DE OLIVEIRA
MARIA ORCILENE MAGNO OLIVEIRA
FABIO AZEVEDO LIMA
INGRID CRISTINA DUARTE CARDIAS
ELIANE SOARES DE SOUSA

LAURA MARIA TOMAZI NEVES
 MARIA LUCINDA SILVA LIMA
 LUIZ CARLOS MACHADO CORREA
 LUIZ AFONSO NUNES BRANDÃO
 ROSANGELA DE JESUS DIAS BAIA
 ALEXANDRE GONÇALVES BARBOSA
 BETHANIA DANUZA DE ALMEIDA LIMA ALVES
 MAURICIO ESPINOSA DE LIMA
 SOLANGE GOMES DE AZEVEDO
 LAURIANNE ALVES DA SILVA
 ANTONIA JACIREMA DOS SANTOS
 EDSON HENRIQUE VIANA DE SOUSA
 MARIA DA ASSUNÇÃO PANTOJA PINHEIRO
 RAIMUNDA DA COSTA OLIVEIRA
 ELIUDE DOS SANTOS NOBRE
 ANA DEBORA NUNES CARDOSO
DISCIPLINA: ESPANHOL
 JOELMA PEIXOTO DA SILVA
 GENESIA CECILIA FIDALGO MEDRADO
 ROSANGELA SANTOS MAUES
 FERNANDA SILVA COSTA
 JAIRO DA SILVA E SILVA
4ª URE – MARABÁ
DISCIPLINA: EDUCAÇÃO FÍSICA
 SALATIEL SOARES AIRES
 FRANCISCO CARVALHO DE ARAUJO
 ALIRIO FABIO SANCHES PEREIRA
 ELANE RAQUEL DE LIMA LISBOA
 MARIA DO PERPETUO SOCORRO MONTEIRO REBELO
 KARLO JOSE SACCO LIMA
 ARIONALDO BORGES DOS REIS
 ADRIANA LAGE MIRANDA
DISCIPLINA: PORTUGUÊS
 CANAAN BEZERRA PEREIRA
 MARIA DO LIVRAMENTO PEREIRA
 ANA MARIA SOUSA SANTOS
 FABIO ROGER O RODRIGUES GOMES
 BENILDA FERREIRA DE SOUZA SILVA
 KARLA LIMA JADÃO
 WALTER DIAS SANTIAGO
 KATIUCIA LEÃO DE OLIVEIRA
 CLEUZENI SANTIAGO DA SILVA
 CLEIA MARIA VASCONCELOS FARIAS
 AURISMAR LOPES QUEIROZ
 DENILDE DE AQUINO SOUSA
 IRISLENE DOS SANTOS SIQUEIRA
 RAIMUNDO TANCREDO DE JESUS
 GILMAR RAMOS DA SILVA
 GLAUCIONY ROCHA LOBO
 MARIA DE SOUSA FONSECA
 MANOEL PEREIRA NETO
 ANTONIA EDNA DA SILVA MORAES
 LAURA LUIZA NUNES DE MACEDO
 JEAN GOMES VARÃO
 FRANCEANE MOREIRA DE MELO
 LILIAN CHRISTINE IUNG SOARES
 ADRIANA NEVES DE OLIVEIRA
 MARISA DOS SANTOS COSTA
 MARIA REGILENE FELIX
 MARCIA HELENA ROCHA DOS SANTOS OLIVEIRA
 CLEONICE MIRANDA SILVA
 VALDIRENE MOITINHO SANTOS
 MARIA DE LOURDES PEREIRA SILVA
 LUCINEIA LIRA DE JESUS
 JOÃO COSTA SANTOS
 CARMINDA BEZERRA PEREIRA
 FRANCISCA MARIA CERQUEIRA DA SILVA
 ERISVALDO DOS SANTOS SILVA
 FABIANA ALVES MORAES
 EVALDO SOUSA BARRETO
 EVILANGELA DA SILVA LIMA
 ROSEMIRO LAREDO FIEL
 MILENA DE FATIMA CARREIRA ARAUJO
 NELCILENE CERQUEIRA DE MORAES
 SILVIA VIEIRA COSTA
 MARIA DOS SANTOS COSTA
 MARCIA IDEYLA CORDEIRO PEREIRA
 JOSINELIA RODRIGUES RAMOS
 ROSIANE MARIA DA SILVA COELHO
 KELHY CLIVIA OLIVEIRA LEAL
 JOANICE COELHO DA SILVA

MARIA CLAUDIANA DA SILVA CANELA
 WILSOMAR DOS SANTOS (portador de necessidades especiais)
 MARCELO CASTRO
 JEFERSON GALDINO OLIVEIRA (portador de necessidades especiais)
 JANAINA TEIXEIRA AYRES
 RAIMUNDO ALVES FERREIRA (portador de necessidades especiais)
 SUELI DOS SANTOS MELO
 CÍCERO OLIVEIRA SAMPAIO (portador de necessidades especiais)
 ANA CLEIDE SILVA ARAUJO
 ELIENE NERES GOMES
DISCIPLINA: HISTÓRIA
 MARCOS ANTONIO LEAL ALVES
 CRISTIANO GOMES LOPES
 ROBERIO MELO LIMA
 AVONE JOSE ARAUJO ROCHA
 CLEONICE DA SILVA ARRUDA
 OSNERA PINTO DA SILVA
 EDILEUZA DOS SANTOS
 SIMONE DE SOUSA OLIVEIRA
 WELLINGTON BARBOSA DOS SANTOS
 AIRTON DOS REIS PEREIRA
 RAIMUNDA ARAUJO BRITO
 ANA MARIA MORAES PEREIRA
 ANDRE VINICIUS CARDOSO
 JOÃO VIEIRA DE CASTRO
 ALEXSANDRO SOUZA NOGUEIRA
 EDUARDO FERREIRA DE OLIVEIRA (portador de necessidades especiais)
 FERNANDA MARTINS DE SOUZA
 ALEXANDRE ROSA DE MACEDO RODRIGUES
 CICERO PEREIRA DA SILVA JUNIOR
 NICE REJANE DA SILVA OLIVEIRA
 JOÃO PAULO MACHADO
 JERSE VIDAL PEREIRA (portador de necessidades especiais)
 CRISTIANE MIRANDA DE BRITTO
 EUZEBIO CABRAL DE SOUZA
 MIRAMNY SANTANA GUEDELHA
DISCIPLINA: GEOGRAFIA
 EDIR AUGUSTO DIAS PEREIRA
 JULIA BEATRIZ MONTEIRO BAHIA
 JUCELIA MACEDO PACHECO
 ROSIMEIRI PEGO DE MACEDO
 EDILEILA SANTOS DE SOUSA
 JOSEDNA QUEIROZ DE SA
 ALBERTO CAVALCANTE CARDOSO
 ANA CARLA PINHEIRO FERREIRA
 WILDES LOPES ROCHA
 JOSE GLEIDSON CARVALHO DA SILVA
 LOURIVALDO ALVES BATISTA
 PAULO CEZAR RADJISKI
 WELLINGTON RAMOS DE OLIVEIRA
 LUCIANO RODRIGUES DE RODRIGUES
 EVANDRO FROIS DE SOUZA
 DANIEL FREITAS DA SILVA
 RANIELMA DOS SANTOS MACHADO
 ELIENAI ROSAS DE OLIVEIRA
 LUIZ DA SILVA AGUIAR
 ANDREIA MENDES BATISTA
 MARCELO DIVINO RIBEIRO PERERIA
 ELIANA MENDES IBIAPINA
 EDER JUNIOR CRUZ DE SOUZA
 ISAIAS DE SOUSA SILVA
 CRISTINA DE SOUSA FONSECA
DISCIPLINA: MATEMÁTICA
 LETICIA SARAGIOTTO COLPINI
 FERNANDO FERREIRA SANTIAGO (portador de necessidades especiais)
 ANDREADSON OLIVEIRA DE SOUZA
 ROBSON CORREIA RIBEIRO
 CELSO NEDES LIMA ALMEIDA
 ANTONIO DARIO GONÇALVES COSTEIRA
 EUVALDO SOARES DA SILVA
 FABIO CARLOS OLIVEIRA LOURENÇO
 WANDER DAS CHAGAS LIMA
 SEBASTIÃO MARQUES DE SOUZA
 FABIO DE JESUS DA SILVA GOMES
 ELIAS GOMES DOS SANTOS
 FREDSON SILVA SANTANA

ANDRE LUIZ PEREIRA DA SILVA
 JOSE AUGUSTO RIBEIRO DA SILVA
 VALDINE ROCHA DE SOUZA
 ANTONIO DOS SANTOS MOTTA
 MILTON ATAIDE JUNIOR
 MARCELO ROGERIO CARDOSO
 RAIMUNDO NONATO CARNEIRO DE SOUZA
 PABLO DE SOUZA NASCIMENTO
 JOSE GOMES CARVALHO FILHO
 MARCIO BENEDITO CALDAS COSTA
 VALDIVINO ALVES MOREIRA SOUZA
 DAFNE DA SILVA RODRIGUES
 LENILSON MOREIRA ARAUJO
 ELIANE CRISTINA RIGHETE BOM
 JOSE VICENTE THIAGO BARREIRA
 ASMAVETE PEREIRA DE SOUSA VILA NOVA
 CIRNEUDE ALVES DA SILVA
 VANDERLUCIO FIGUEIREDO DE SOUSA
 JOSE BRIVALDO DA SILVA CAVALCANTE
 JOSE AUGUSTO ALVES DE FREITAS
 ESDRAS MENDES PEREIRA
 RAIMUNDO NONATO DE SOUSA
DISCIPLINA: BIOLOGIA
 WILSON CORREIA SANTANA
 MONICA ABUTRAB DIAS DE SOUZA
 ADRIANA DAMASCENA DA SILVA
 JONILSON ALVES PEREIRA
 FRANCISCA SOLANGE GOMES CHAVES
 PEDRO CAETANO DE SOUSA JUNIOR
 ALEXSANDRA CORREIA DE OLIVEIRA
 MARLUCIA XIMENES OLIVEIRA
 NABILA GODOY
 ILDEMARQUES DOS SANTOS ALVES
 FRANCISCO DAMIÃO DE ARAUJO
 CRISTIANE MULER DE FREITAS SCHMAEDECK
 JOHNNY MARCIO SILVA SAMPAIO
 FLAVIA NUNES SAMPAIO
 ALINE CARLA DOS SANTOS MORAES
 JOÃO DE DEUS CAVALCANTE CARDOSO
 LUIZ ALBERTO NERY PALMEIRA
 ILSAMAR MENDES SOARES
 KATHERINE ARAUJO CARVALHO
 VALERIA ARAUJO QUADROS
 JANRUBINSTEIN CAJU MARQUES
 ALDJONES ALMINO DA SILVA
 RICARDO LOPES DE ALENCAR
 MARJORIE ARANHA GAMA
 ALINE LOPES GOMES
 UESLEI DOS SANTOS NASCIMENTO
DISCIPLINA: QUÍMICA
 RONIERIO BARROS DE SOUZA
 ELEANE MONALIZA DE CERQUEIRA DE SOUZA
 BRUNO JOAQUIM DE SOUSA
 JULIO EVANGELISTA DE LUCENA
 ELIESON ALVES BESERRA SILVA
 GILSON POMPEU PINTO
 CIRLENE OLIVEIRA SOUSA
 JANETTE DO SOCORRO RAMOS GOMES
 EMANUELLA FABRICIA CARVALHO DOS SANTOS
 IONEIDE DOS SANTOS COUTO
 LILYAN FERNANDES DOS SANTOS
 JOHNNY CLECIO FEITOSA SOUSA
 LUCIANA COUTO ALVES
 ANILTON SAMPAIO REIS
 MARIA DO SOCORRO LUSTOSA CASTRO
 RAQUEL FURTADO SOUSA NASCIMENTO
 DAIANE SIMÕES DE OLIVEIRA
 JESSICA OLIVEIRA DOS REIS
DISCIPLINA: FÍSICA
 WALLDINEY PEDRA GURGEL
 JONIERSON DE ARAUJO DA CRUZ
DISCIPLINA: SOCIOLOGIA
 JASSON IRAN MONTEIRO DA CRUZ
 DENISE DE BARROS REZENDE
 MARIA MACEDO VIEIRA
 ROMUL CESAR CUNHA MARTINS
 CARLOS AUGUSTO RODRIGUES DE ALENCAR
 SELMA SANTOS GURGEL
 IRISLANE PEREIRA DE MORAES
 VANDECLEIA SILVA OLIVEIRA
 JOSE AILTON DE MOURA DIAS

EDMILSON ALVES PEIXOTO
MAURO PAMPOLHA SANTOS
MARCUS MARCELO NUNES DA SILVA

DISCIPLINA: FILOSOFIA

JULIANA DE SOUZA DOS SANTOS
REGINALDO DE OLIVEIRA AVELINO
JONH TIAGO SALES MATOS

DISCIPLINA: ARTES

MARIA DE JESUS ESCORCIO
ZAIRA ELISA FERREIRA SUAREZ
CARLOS ALBERTO BRITO DE SOUZA
JOÃO DE CARVALHO COSTA
MANUEL TOMAZ ATAIDE JUNIOR
SUELLEN CRISTINA DE SOUZA BASTOS
GILBERTO PEIXOTO DOS SANTOS

DISCIPLINA: INGLÊS

MARYLOURDE LACERDA GONÇALVES
RAQUEL CORDEIRO OLIVEIRA
PAULINO SOUSA VANDERLEY
KAREM SORAYA COUTO ZUCCOLI
REGINALDO SALES COSTA
FERNANDA CHRISTINA MOTTA BARBOSA
RENATA SOUSA PINTO OLIVEIRA
BRENO DE CAMPOS BELEM
ANITA CRUZ SILVA

JESSIANA DE OLIVEIRA BARROS
GERSION RODRIGUES MARQUES
RISILENE MARTINS DE CARVALHO
ZENUTO ARNALDO LEÃO DE ALENCAR
VALERIA ALVES DE CARVALHO
IVONETE GOMES ARAUJO
ANA LEIDE SETUBAL DE SOUSA
JOSE NILTON DA SILVA

IRANI ALVES DE SOUSA COSTA
MARIA DAS GRAÇAS OLIVEIRA
WILIAN FERREIRA CARNEIRO
ADILSON PIRES MOTA
INEZ ALMEIDA PEREIRA

CLEUDIMAR MARQUES DOS SANTOS
WENDELL BERG DE SOUSA
MÁRIA DEUSA BRITO DE SOUSA APINAGE

JORDÃO MARTINS CUNHA
OSVALDO MARIA ALVES CARDOSO
SARAH DOS SANTOS SILVA
PEDRO JOSE DE MESQUITA NETO
CHARLIANE DOS SANTOS OLIVEIRA
MARIA APARECIDA AGUIAR LOPES
EDINALVA VIANA MOURA
FRANCISCA SOARES LEITE
ELIANE PEREIRA COELHO DE SOUZA
HELLEN ROSY DE SOUSA BORGES
MARIA DE JESUS ALMEIDA DO NASCIMENTO
MARIO DE ALMEIDA BRITO
ELAINE VASCONCELOS BEZERRA
DIRLEI CARVALHO SOARES

DISCIPLINA: ESPANHOL

NIVEA GRACIELLE GOUVEIA SILVA
LÍLIAN DE NAZARE GUIMARÃES SANTIS

5ª URE – SANTARÉM**DISCIPLINA: EDUCAÇÃO FÍSICA**

PATRICIA REYES DE CAMPOS FERREIRA
JONATHAS LUCIO DAMASCENO DE OLIVEIRA
FRANCISCO MARCELO PRADO LIMA
JONE LUIZ QUEIROZ DE OLIVEIRA
JOSE DE SOUSA LIMA

ELIANEY ROBERTA AZEVEDO LAGES
EDMUNDO SIDNEY OLIVEIRA JATI
ELIZETE GARCIA SILVA
SALETE CIRINO BULEGON
JOSUE RIBEIRO DE SOUSA
SILVERT LUIZ PINHEIRO GRIGORIO
MARCOS ALEXANDRE E SILVA FIGUEIRA

DISCIPLINA: PORTUGUÊS

LUCIVANIA PEREIRA DE CARVALHO
CRISTIANE REIS DOS SANTOS (portador de necessidades especiais)

PAULIANE MARQUES DOS SANTOS
NARA CLAUDIA ALVOREDO DA CRUZ
RAIMUNDO SOLANO LIRA PEREIRA
ELISANIA CARVALHO DUARTE
ANA ILZA MOREIRA DA SILVA

SILVIO FELIX GOMES FONSECA
ERNI SILVANA CALSON
NAIRA AUGUSTA PEDROSO DE SOUSA
HIVERTON FRANCK SOUSA DE AQUINO
CARMEM RAMOS PEREIRA
REGINA LUCIA DE OLIVEIRA MELO
DETIMAR PEREIRA DE LIMA
ANDREA DA SILVA CALDEIRA

DISCIPLINA: HISTÓRIA

ROGERIO APARECIDO BERALDO
ODILON JERTER RESENDE DE ALMEIDA SILVA (portador de necessidades especiais)
ALENILSON ANTONIO MOTA RIBEIRO
CLAUDE ANNE SILVEIRA DINIZ (portadora de necessidades especiais)

ANTONIO VALDEMARI RODRIGUES MORAIS
MARCONE MARTINS DA SILVA
MARIA LUCIMAR GOMES DA ROCHA
OSVALDO PORTO DE ARAUJO
IVANILCE SILVA DOS SANTOS
DARLENE MARIA GOMES DE OLIVEIRA
WALTER FERREIRA DOS SANTOS
VALDENIRA SILVA DE MELO
RAIMUNDO ILMAR REIS SILVA
CLAUDIA LAURIDO FIGUEIRA
ELISEU LEVI XAVIER DE FREITAS
ERWIN UCHOA DA SILVA

ONESTALDO DO CARMO BENTES DA COSTA JUNIOR
JOELMA CRISTINA PEREIRA DOS SANTOS
JOHN HENRY DE OLIVEIRA VALE
NAZARE MARIA CORREA CRUZ
SAMARA ALENCAR DE SOUSA
RAIMUNDO EDSON DE MORAIS MACAMBIRA
MIGUEL ANGELO SANTOS ORRICO
SERGIO MURILO GABRIEL DE OLIVEIRA
SOLANGE PACHECO GUIMARÃES
ELAINE MILANI

ROGELIO SANTOS DE BRITO

DISCIPLINA: GEOGRAFIA

RENATO FREITAS MARTINS
ELIZABETH MASCARENHAS DOS SANTOS
SALOMÃO SOUSA ALENCAR
NIVIA BERNA DA SILVEIRA CORREA
SERGIO RICARDO ARAUJO NOBRE
MONICA LUZ COSTA MANGUE
CLEBIO ARAUJO CARRIAS
JOELMA JOANE VIDAL NASCIMENTO
RAIMUNDA MARGARETE TEIXEIRA MUNIZ
GENI PEREIRA HUPPES
RISONETE DA COSTA GADELHA
FLORENILDA ALMEIDA LEMOS
RAIMUNDA CHAVES ALVES
ALBANIZIO RABELO DE LIMA
ERIC REIS MARTINS E SILVA
ACIEL TAVARES RIBEIRO

JORGINETE GARCIA SILVA
FRANCISCO DA SILVA SANTOS
DENILDA CECÍLIA DE SA NEVES
MOACIR HENRIQUE LIMA
ALZENIRA SOUSA

ENIO ALVES CORREIA
ELIAS PASCOAL VIEIRA JUNIOR
JOSILENE FIGUEIRA DE SOUSA
JULIA ENA LEMOS FERREIRA
GEREMIAS SOUSA SANTOS
RAIMUNDO JOCELIO FERNANDES NASCIMENTO
RUBENILTON BATISTA RODRIGUES
ALVARO ANTONIO ORTOLAN
ODINEI DA SILVA

LIGIA DOS SANTOS VIEIRA COUTINHO
MARCELO DOS SANTOS XAVIER
MARINETE DOS REIS MAIA
JOÃO VITOR BRANDÃO ANTUNES
CLEVERTON JONNE COSTA SILVA
VALDECY DA SILVA SANTOS
NATANAEL DO NASCIMENTO ROCHA
MARIA AURINETE CARVALHO DA SILVA
MARIA ASSUNTA COLARES ROCHA
IONEIDE NORONHA DE JESUS
CIDNEIA SILVA MONTEIRO
RONEI OLIVEIRA DE MORAES

DISCIPLINA: MATEMÁTICA

AROLDU EDUARDO ATHIAS RODRIGUES
GILSON SILVA OLIVEIRA (portador de necessidades especiais)
GILMAR CARDOSO DE NORONHA
ELISEU DA ROCHA MARINHO FILHO
RUDINEI ALVES DOS SANTOS
MIGUEL ANGELO MORAES DE SOUSA
JULIANA DA PONTE SANTOS
JOELSON MAGNO DIAS
TONI ALDENIS FERREIRA SILVA

SIDCLEY MOTA MARINHO
SAMUEL MARINHO NINA
VANESSA PIRES SANTOS
UBIRAELESON DE LIMA RUELA
ALDARLENE DE ALMEIDA TEIXEIRA
JADSON DAVID OLIVEIRA DA SILVA
FRANCISCO SOLANO LOPES MENDONÇA
ALEX PEREIRA DA SILVA
MARCIO RODRIGO RIKER MADURO
HELLITON MAIA SOUSA
ROSIANY MARLA RIKER MADURO
BIBIANE GHIOTTI MARCHIORO
CARLOS ALBERTO BACELAR DE OLIVEIRA JUNIOR
ANDREI ALAN SILVA BORGES
DARLISSON SILVA DE CARVALHO
MARCOS PATRICK SOUZA SILVA
TANIA MARA PIMENTEL GOMES DE LIMA
RONIEL DE LIMA BRELAZ

DISCIPLINA: BIOLOGIA
RACHEL ULLMANN LEITE
VANJA CLÉA RODRIGUES MARQUES (portadora de necessidades especiais)
CÍCERO LUCINALDO SOARES DE OLIVEIRA COSTA
ALBINO LUCIANO PORTELA DE SOUSA
RUBIA CONCEIÇÃO ARANHA
ANA MARIA OLIVEIRA DE SOUSA
ELISSANDRO FONSECA DOS BANHOS

DISCIPLINA: QUÍMICA

MARCOS ANDRE DA CRUZ COTA
RAIMUNDO DIRCEU DE PAULA FERREIRA
ELAINE CRISTINA DA SILVA PEREIRA
ARLISSON DE JESUS ROCHA
DISCIPLINA: FÍSICA
DILCINEY MARCOS GUIMARÃES
GREGORIO BARBOSA CORREA JUNIOR
DISCIPLINA: SOCIOLOGIA
GLEZ RODRIGUES FREITAS
CRISTINA DA SILVA SOSNISKI
RAQUEL ARAUJO AMARAL
NIVEA PATRICIA GOMES DE ARAUJO
GILNEIANE DE CANTUÁRIO CASTRO

DISCIPLINA: FILOSOFIA

ROSANA PORTUGAL DE FREITAS
DISCIPLINA: ARTES
DANIELE DE OLIVEIRA TORRES
LEONICE MARIA BENTES NINA
ADSOM WENDER DE JESUS SOUSA
DEMERSON PAULO DOS SANTOS MENDES
LUCIANA SOUSA DOS SANTOS
SARA LENY LISBOA MOURA
RODINEI BENTES DA SILVA

DISCIPLINA: INGLÊS

SILVIA CRISTINA BARROS DE SOUZA
WASHINGTON LUIS MAIA COSTA
JOSE LUIS FIGUEIRA LAURIDO
JOÃO RENATO AIRES DE MENDONÇA
MANUEL BENJAMIN MONTEIRO LIBERAL SOUSA
AMARO THEODORO DAMASCENO NETO
MARCOS FRANCISCO SERAFIM DE SOUZA
MARIA ALMIRA DA CUNHA MCGRATH
SIDNEI DE ALMEIDA
LAUDENILSON DA SILVA SOUSA
ALESSANDRA BUCHHOLZ
EVERALDO GOMES DOS SANTOS
JANICE LEÃO DE ARAUJO
ILMA MARIA DO NASCIMENTO FERREIRA
EVALDO TEIXEIRA FIGUEIRA
LINDEMBERG DOS SANTOS SILVA
PAULO AUGUSTO COUTO NEGRÃO
RAIMUNDO DA SILVA MENEZES

DISCIPLINA: PORTUGUÊS

6ª URE – MONTE ALEGRE

DISCIPLINA: EDUCAÇÃO FÍSICA

RAIMUNDA CONCEIÇÃO ROSA PEDROSA
VALCILENE CAMPOS RIBEIRO
MYRCIA LUZ COSTA
CECILIA BARRIGA DA SILVA
GREGORIO BORGES NETO

DISCIPLINA: PORTUGUÊS

JOSEVONE SANDRA MAIA BARROS
RAIMUNDO EDIVANDRO ALVES DE VASCONCELOS
ANTONIO JORGE DE CASTRO
MARCIA ALESSANDRA FREITAS LEMOS
JOSILENA MOITA DE AZEVEDO
ROSANGELA RIBEIRO DE AVIZ DO NASCIMENTO

DISCIPLINA: HISTÓRIA

LAURO NUNES MAGALHÃES FILHO
JONIRO DAMASCENO DE LIMA
ROSIENE REGIS GOMES
ARENILDO DOS SANTOS SILVA
GILVAN DA SILVA PINTO
CELIO FERNANDES CUNHA (portador de necessidades especiais)

MAX DE JESUS CANUTO
NEILA LUCIA DOS SANTOS BRAGA
NILCELIA AMARAL LEAL

DISCIPLINA: GEOGRAFIA

OSORIO FEITOSA DE QUEIROGA
PERGENTINO OLIVEIRA SILVA FILHO
JOSE DE RIBAMAR ALVARENGA VIEGAS
ADRIANE AZEVEDO GOMES
JOSE MARIA DA SILVA MATOS
MARIA LUCIA MEDEIROS BENTO

HAROLDO MIRANDA AMORIM

DISCIPLINA: MATEMÁTICA

ADAILSON ALMEIDA DE OLIVEIRA
EDIOBERTO SA DE OLIVEIRA
RENERIO ROCHA VIANA
JESSE ALMEIDA ANDRADE
ARMANDO CLEYDSON FARIAS PANTOJA
RAIMUNDO RUDMAR COSTA DE SOUZA

DISCIPLINA: BIOLOGIA

THATIANA PEREIRA DA SILVA
MARCELA BENTES BARROSO
SERGIO ROBERTO LEMOS DE OLIVEIRA
CATICELENE DE LIMA OLIVEIRA
LAYANNE DE OLIVEIRA TAVARES

DISCIPLINA: SOCIOLOGIA

JULIO CESAR MENEZES MARTINS

DISCIPLINA: FILOSOFIA

ILZETE FONSECA FERREIRA

DISCIPLINA: ARTES

FRANCISCO JOSE SOUSA CORREA

DISCIPLINA: INGLÊS

FRANK YRLAN BAIA XAVIER
FRANCOISE FEITOSA SOUSA SUAREZ DE FREITAS
ANDREA DE CARVALHO ALBARADO
MARIA DE NAZARE LIMA DAMASCENO

7ª URE – ÓBIDOS**DISCIPLINA: EDUCAÇÃO FÍSICA**

IEDA OLIVEIRA MOTA
SUELEY CARVALHO COSTA
HILDE LENO MATOS WANGHON
JOAQUIM ELSON DE JESUS MARIALVA OLIVEIRA
TARCIZO LUIZ GEMAQUE PICANÇO
EMIDIO GERLAN DA SILVA PEREIRA
LILIAN DA GAMA GOLOBOVANTE
MARCIO LUIZ NASCIMENTO DOS SANTOS

DISCIPLINA: PORTUGUÊS

MARIA SIMONE DA COSTA MOREIRA
VIVIAN NINA NUNES
PABLO RENER RIBEIRO RABELO
AUREA LEONARDO DE SOUZA
MILENE CONCEIÇÃO SILVA AMARAL
DENILSON CHAGAS DA CRUZ DE CASTRO
JOSE ODILEY AZEVEDO DOS REIS
FRANCISCO AUGUSTO VALENTE DE ALMEIDA
MARIA SANTANA VIEIRA DE SOUSA
ELIZETE RIBEIRO CAVALCANTE
JAILSON DO AMARAL TAVARES
PAULA VANESSA DA SILVA GALVÃO
MOISES DE MATOS LOPES
LENISE PICANÇO DE ALMEIDA

PAULA ANDREA GRANDAL DE ALMEIDA
RAIKA MOIRA DE OLIVEIRA SARUBBI
FRANCOISE LOPES DA SILVA
CLARA DE SIQUEIRA CORREA
CLEONI PINTO FERREIRA
ROSANA DINIZ DE FIGUEIREDO
CLEONICE SILVA DOS SANTOS FILHA

DISCIPLINA: HISTÓRIA

MARIA DAS GRAÇAS FARIAS AZEVEDO
LUIZ FERNANDO VERAS RIBEIRO
MARCOS JOSE RODRIGUES MENDONÇA
RAUL JUNIOR DA SILVA TRINDADE
JOÃO ALUIZIO PIRANHA DIAS
ANANILVA PEREIRA SOARES
DULCILEA PICANÇO DE ALMEIDA
JIM JONES BATISTA

FABIANA GOMES FABIO
MARA LUCIA SOUSA PEDROSA
MARIA DO SOCORRO LOPES COLARES
RAIMUNDO ALMEIDA CARDOSO NETO
ZENILTON ALBUQUERQUE LIRA
MARCIA MARIA PINHEIRO ALVES
AMILTON OLIVEIRA DA SILVA

DISCIPLINA: GEOGRAFIA

RUTH HELENA MAMEDE DE OLIVEIRA GOMES
GILVANDRO CHAVES PENNER
JOSELIA MARIA PEREIRA SOARES ALVES
FRANCISCO PAULO VIANA SARUBBI
LUCIA HELENA NUNES SALES
DANIEL MENEZES BENTES
ANA CRISTINA SIMÕES SAMPAIO

ELIANE DO SOCORRO BRILHANTE DE ARAUJO
LANNA ANDREYA LOPES DE OLIVEIRA MONTE

JOSE OTAVIO AZEVEDO GOMES
NEUSIMAR DA SILVA TAPAJOS
MARIA MARTINS DA SILVA
MARIA DO CARMO GOMES EBRAHIM
ALBERICO LUIZ AGUIAR SARRAZIN
DELGINA VIEIRA PENHA

DISCIPLINA: MATEMÁTICA

FRANCIRLEY MOURA PORTO
ARMANDO VIANA DE SOUZA
JOSE MARCOS NUNES DO AMARANTE
ELIAS TEIXEIRA DE LIMA
ANTONIEL DE SOUZA CUNHA

JORGE LUIS ROSA LIMA
MARIA ANGELICA SIMÕES DE SOUZA
MARIA TEREZA RODRIGUES MILEO
EDMILSON DA SILVA BENTES JUNIOR
RAIMUNDO NONATO ALVES TEIXEIRA

HILTON CARLOS PEREIRA DA SILVA
ELINALDO MARTINS VALENTE
RICARDO ALMEIDA MACHADO
ANA SUELY CHAVES FREIRE
DENILSON PEREIRA PINTO
WESLEY DE OLIVEIRA CANDEIA
EVERTON PEREIRA DA SILVA
HILDA TEREZINHA SILVA DE ALMEIDA
EDINALVA DE OLIVEIRA MARINHO
ADEISON VIEIRA COSTA
JOSIFRAN CAMPOS DE SOUZA

DISCIPLINA: BIOLOGIA

ANNA PAULA MIRANDA DA SILVA
ATILANO DE SOUSA VALENTE
ARI DE JESUS CARVALHO DA COSTA
LEONARDO NOBREGA DE AVILA
EDSON VIEIRA BRELAZ
IATA ANDERSON FERREIRA DE ARAUJO
ANDRE AMARAL BAPTISTA
MAURO ALEXANDRE COSTA DA SILVA
MARIA LIANA BRITO CARDOSO
ROSA IOLANDA MARIALVA ELISIARIO

DISCIPLINA: QUÍMICA

DANIEL DA SILVA BARBOSA
FRANCILENE DA SILVA ALMEIDA
LUIZ AUGUSTO NASCIMENTO DE OLIVEIRA

DISCIPLINA: FILOSOFIA

RUBENIC SANTOS DE ARAUJO

DISCIPLINA: ARTES

HENRIQUE BENTES DE ANDRADE

DISCIPLINA: INGLÊS

PEDRO VENCESLAU DA SILVA FILHO

8ª URE – CASTANHAL**DISCIPLINA: EDUCAÇÃO FÍSICA**

JOCILEIDE GLAUCE COSTA DA SILVA
DARLENE SOUZA BEZERRA
ROSEANY CARLA DANTAS DE MENEZES
CAMILA BEZERRA PINHEIRO
DAISY FLAVIA SOUZA BARBOSA
ALFREDO DE ARAUJO MACIEL
ALAN ERLANDSSON NUNES NERY
KEYLA SUZI LIMA DA SILVA
DEYLA OLIVEIRA RIBEIRO
RAIMUNDO NONATO MENESES DE OLIVEIRA
CLEONISCE ALVES DA SILVA
SAMUEL CRUZ ALMEIDA
MARIA DE JESUS COSTA TAVARES
VIVIA LUCIA DA SILVA HOLANDA
RENATO DE ALMEIDA MACIEL
GILSON JOSE BEZERRA PEREIRA JUNIOR
DANIVAL DE SOUZA RIBEIRO
HADRYELLE DO SOCORRO OLIVEIRA DA C. FONSECA

DISCIPLINA: PORTUGUÊS

BETANIA ROCHA DE SOUSA
FABIO SERGIO FREIRE RAMOS (portador de necessidades especiais)

HELIANE DO SOCORRO SILVA MATOS

SHIRLEI DE PONTES ARAUJO

ROBERTO CARLOS DA SILVA SOARES

IRAILDE ALMEIDA DOS SANTOS

DIVA VIEIRA LIMA

RUBYNALVA BARBOSA BICHO

PAULO ROBERTO COSTA DE OLIVEIRA

ANTONIO ALAN DANTAS DE MENESES

JOSE HAROLDO DA SILVA NOGUEIRA

ALCYGLEUMA SILVA COSTA

CARLEM SARAIVA MAIA

MARILZA DE FATIMA FARIAS DE CARVALHO

SILVIA COSTA SANTOS

RENATA ALVES DE ARAUJO LIMA

ALINE JOSE SANTOS SANTOS

JOSE FRANCISCO DA SILVA QUEIROZ

FREDERICO FACIROLI DE PAIVA

WENDERSON TIAGO DOS SANTOS MICHEL

SUZANA MARCIA CHAGAS DA SILVA

FRANCILIO BENICIO SANTOS DE M TRINDADE

SILVANA APARECIDA AMARAL DA GAMA

ANA SOUSA DA SILVA

ANTONIO ALAILSON LEAL DA SILVA

JORDANA TAVARES SILVEIRA

SHIRLEY SANTA ROSA DA SILVA

IRACY DE SOUSA PEREIRA ARAUJO

CHEILA MICHELI SOARES CUNHA

DISCIPLINA: HISTÓRIA

JOSIAS DE PAULA OLIVEIRA

JORGE TAIGUARA FERREIRA FRAZÃO

RAIMUNDO SILVA CORPES

NEILTON CERQUEIRA DE MORAES

ANDIARA LENA PINHO DOS SANTOS

MARIA REGINALVA GUEDES FEITOSA

ANTONIO ELSON CUNHA CAVALCANTE

MARIA ELIANE DE MELO PEREIRA

NATERCIA DORIS DA SILVA CUNHA

PEDRO SERGIO LIMA DA SILVA

GILBERTO QUEIROZ CARNEIRO

MARCOS FELIPE DOS SANTOS LIMA

RAFAEL ROGERIO NASCIMENTO DOS SANTOS

LEANDRO DA SILVA SOUZA

FRANCISNALDO SOUSA DOS SANTOS

NILMA CONCEIÇÃO COSTA DA CRUZ

ANDRE FONSECA FERREIRA

ROSANGELA DE OLIVEIRA DUARTE

DISCIPLINA: GEOGRAFIA

ELTON CARLOS DE SOUSA MELO

BEATRIZ DE SOUSA VILAR

ANTENOR FORTES DE BUSTAMANTE

CIRLAN SANTOS DA SILVA

JOÃO FRANCISCO RIBEIRO NETO

MARIA DA GUIA FERREIRA DE SOUSA

HELDER DO NASCIMENTO ASSUNÇÃO

ALEX CEZAR MESQUITA TORRES

ELEN RUTH RODRIGUES E RODRIGUES

MARIA DO SOCORRO MONTEIRO PICANÇO
EDILENE MARIA DO SOCORRO MIRANDA LEITE
ROBERTO GONÇALVES MELO
LEIDA MARIA CAMPOS DE SOUZA
ODEILSON FERNANDO RODRIGUES FAVACHO
CRISTHIANE DE MORAES LIMA
LUCIANE FERREIRA DE SOUZA
RENATO DANTAS DA SILVA
DAVID NASCIMENTO AMORIM
RICARDO REIS PALEN
MARIA ALCIONE GUSMÃO DE CARVALHO
NELSON TADEU DA COSTA ALVES
JOSE ANTONIO GUILHERME JUNIOR
EVALDO BRAGA NASCIMENTO JUNIOR
VALDEVINO SIRINO CARDOSO
LUCIENE DO SOCORRO PAIXÃO DA ROCHA
ROGERIO REGO MIRANDA
NAGILA CYNTHIA TEIXEIRA DE SOUSA
GERSON FELIPE DE MORAIS
DISCIPLINA: MATEMÁTICA
MARCELO DA SILVA ARAUJO
PAULO ALEXANDRE AQUINO DA COSTA
DENIS DOS SANTOS AQUINO
JOÃO CARLOS CORREA AMADOR
GISELLE BALEEIRO ESPINHEIRO
WALLACE DARLAN NEVES MONTEIRO
MÁRIA RAQUEL DA SILVA MACHADO
ANDREY HELTON GOULART FLEXA
ROUZICLAYDE CASTELO BARATA
JHONATAN DA SILVA LIMA
JOHNATAS SANTIAGO CUNHA DE ARAUJO
EDINALDO OLIVEIRA ROZAL
JOSE MESSIAS BORGES DE LIMA
ELIZANGELA FRANCISCA DE MOURA DUARTE SILVA
RICARDO AUGUSTO DE SOUZA RIBEIRO
EDIMISON JOSE DA SILVA COSTA
ALDIZIO BATISTA DE OLIVEIRA
MARIA DAS GRAÇAS FERREIRA FARIAS
ANTONIO PEREIRA DAS NEVES FILHO
IDENY ESPIRITO SANTO QUEIROS MORAES
GIANCARLO DA SILVA E SOUZA
SILVIA CILENE DE OLIVEIRA GADELHA
CLAUDIA NANA YAMASE VEIROS
ALINE MARIA OLIVEIRA KODANI
ELOY SHUNPPEI KAMEYAMA
ALTENOR LIMA DA SILVA
ALEX MAURO RODRIGUES
JOSE ALAN PEREIRA DE SOUZA
CLAUDIA FERNANDA PINA MOREIRA
GLEISON DE JESUS MARINHO SODRE
JOÃO PAULO MORAIS MONTEIRO
MARIA SOCORRO SANTANA FERNANDES
LUIZ GONZAGA JARDIM MACHADO
SANDRA ALICE LIMA DOS REIS
SIMONE DO SOCORRO DO NASCIMENTO PINTO
DIVA KATIA CHAGAS DE ALMEIDA
ALCINO COSTA LIMA JUNIOR
ANA LUCIA AMERICO MORAES
LIGIA ARAUJO MORAES
DISCIPLINA: BIOLOGIA
SUSIANE DE OLIVEIRA SOARES
MARINALVA SOARES DE ARAUJO
JOSIANE CORREA DE ALMEIDA NASCIMENTO
DJENANE PATRICIA SOUSA SILVA
JULIO CESAR ROCHA SILVA
GIVANILDO DE JESUS ARAUJO FERREIRA
KEILA PATRICIA MOTA DE SOUZA
MARCIA CRISTINA LESSA SILVA
LUCIANE FATIMA PRADO RODRIGUES
CARLA SORAMA COSTA NOGUEIRA
DIOGO BORGES CARNEIRO
CRISTINA MICHICO YOKOYAMA CARDOSO
SILVANEY FONSECA FERREIRA
VANESSA OLIVEIRA LEMOS
DISCIPLINA: QUÍMICA
NATASHA DE FATIMA DE ARAUJO FIGUEIREDO CORAL
ROSANGELA RODRIGUES DA SILVA
EDGAR DA LUZ BORGES
MARCIO ALAN BITTENCOURT ALBUQUERQUE
OLGA ANGELICA MATOS BORGES
ANGELO ABENI BEZERRA DA SILVA

MARIA DO PERPETUO SOCORRO AQUINO DE SOUZA
HERBET FONSECA DA SILVA
MARCOS WILSON DA PAIXÃO PEREIRA
JOAQUINA MARIA KOCH
MARIA DE FATIMA DE ALMEIDA HOLANDA
THANIA DA SILVA CRUZ
CARLOS RONALDO DA SILVA MAIA
DISCIPLINA: SOCIOLOGIA
LELIANE AGUIAR DA SILVA
EDIVANDO DA SILVA COSTA
JOSE HENRIQUE DA SILVA SOARES
SIMONE CONCEIÇÃO DE MOURA RABELO
DISCIPLINA: FILOSOFIA
ALDO FRANCO SAGRESTI
IVAN DOS SANTOS TEIXEIRA
DISCIPLINA: ARTES
LAERCIO COSTA SALES
AUDINEIA RODRIGUES DE OLIVEIRA
ALFREDO LEAL TRINDADE
ANA PAULA GAIA RUIVO
EDUARDO AMARAL DA SILVA
FRANCINALDO GONÇALVES DA ROSA
MASARU MAYCON DOS SANTOS TAKANO
DISCIPLINA: INGLÊS
INEIA DAMASCENO ABREU
KARLA CHRISTIANE DAMASCENO SILVA
EMILIA GOMES BARBOSA
LUIZ AUGUSTO QUADROS DA PAIXÃO (portador de
necessidades especiais)
JEANE BERNARDINO CUNHA
CLEMILSON SILVA DOS REIS
NEDSON GARCIA PAIXÃO
DEBORAH YANES MIRANDA ELERES
MARCOS CESAR BARBOSA E SILVA
VERONICA DAMASCENO DE SOUZA
LARISSA DA SILVA PEREIRA
GERLANDE MARIA DE MEDEIROS ARAUJO LUCENA
MAX ARTHUR ANGELO DE MELO
VALERIA COSTA BEZERRA
RAICI SOUZA PEREIRA RIBEIRO
JOSENIAS QUADROS CORECHA
KLEUBIA PATRICIA DA COSTA MAIA
EDINA CRISTINA SOUZA LIMA
KATIA MARIA RODRIGUES DE FIGUEIREDO
RENATA DO SOCORRO DO NASCIMENTO CUNHA
GERSON CORREA DA COSTA
SILVANA DO SOCORRO DA SILVA SOARES
MARCELE CRISLANE SILVA TEIXEIRA
RICARDO TEIXEIRA COSTA DA ROCHA
BRUNO EDUARDO FERREIRA GONÇALVES
CAMILA RIBEIRO BARBOSA
REGINALVA CARMO DOS SANTOS
MARIA AUDILEA DE SOUSA OLIVEIRA
VANIA MARIA OERAS SAGRESTI
RODOLFO DOS SANTOS SILVA
SISLANE MARIA LUZ
DISCIPLINA: ESPANHOL
MARCIO ROBERTO ALMEIDA PINA
9ª URE – MARACANÃ
DISCIPLINA: EDUCAÇÃO FÍSICA
HIGO JOSE SOBRINHO BRITO
DENISE LIMA DO ROSÁRIO C
GLENDA SYANE GALVÃO DE OLIVEIRA SIPPERT
DEYSE DOS SANTOS LIMA
ARIADINE DA SILVA MENEZES
MARCOS PAULO VARELA DE LIMA
DISCIPLINA: PORTUGUÊS
MEIRELENE DA SILVA ARAUJO
MARCOS MARCELO DE MAGALHÃES MARTINS
MARIA REGIANE RAMOS PEREIRA
FLAVIO NEPOMUCENO DE SOUSA ABREU
CARLOS AUGUSTO DOS SANTOS CARRERA
CAROLINA DE FATIMA PIMENTEL LACERDA
JULIA DE NAZARE ARAUJO FORTE
MARIROSE DO NASCIMENTO SOUZA
FERNANDA VALESKA MENDES DA SILVA
DILMA DA ROCHA SILVA
ANA CLAUDIA DA SILVA CARVALHO
CATARINA DO SOCORRO VIEIRA VARELA
ADRIANE ANDRADE SOUZA DE SOUZA
EDICLEIA GONÇALVES MIRANDA

ROZIVALDO SILVA MORAES
RAQUEL BITENCOURT DE OLIVEIRA
VANUZA LIRA LINS
DISCIPLINA: HISTÓRIA
MANOEL DE JESUS MANITO DE SOUZA
LUNA FRANCISCA GOMES DA COSTA
YSMAILLE FERREIRA DE OLIVEIRA
CLAYTON LUIZ DA SILVA BARROS
FABIANA CRISTINA BERNARDINO SILVA
DANIEL LEONARDO DE PAIVA
FABIANA MARTINS BAIA
OSCARINA ALVES DE LIMA
WALDEMIR DARC DANTAS MORAES
GILFRANCO DO NASCIMENTO MELO
CARLA TAVARES DE CASTRO
DISCIPLINA: GEOGRAFIA
ELDEENALDO FERREIRA DA SILVA
DENISE DO SOCORRO MENDES DA SILVA
ANTONIO NATALINO DA SILVA SOUZA
LUIZ AUGUSTO BARBOSA DOS SANTOS
JAILO DE SOUSA RIBEIRO
VALTER ROGERIO MARQUES DOS SANTOS
FRANCISCA IVANI ALVES DE LIMA
IZOMAR NAZARENO PIMENTEL SALOMÃO
DISCIPLINA: MATEMÁTICA
BENEDITO NAZARENO DE SOUSA MONTEIRO
ODAIR JOSE GRANADO DE OLIVEIRA
MARLA NUNES FILGUEIRA
ALDECY VITOR DE OLIVEIRA JUNIOR
ALDECY PONTES DA SILVA
JOSE SERGIO DAS CHAGAS MONTEIRO
LUCIA MARIA DO NASCIMENTO NEVES
JOÃO CLEIBER NASCIMENTO NEVES
MONICA DE PAULA LIMA OLIVEIRA
MIRLENA NASCIMENTO CARNAUBA
HILDA MARIA DO VALE BRITO
DISCIPLINA: BIOLOGIA
MARCOS PEDRO DE PAIVA ELIAS
ODAILSON NOGUEIRA CARDOSO
FERNANDA LIGIANE RAMOS COSTA
ERICK JOSE DOS SANTOS SILVA
ANTONIA LEONILDES ALEXANDRE LAMEIRA
DEUSDETE RODRIGUES LOBO
WALGNA MONTEIRO DOS SANTOS
DISCIPLINA: QUÍMICA
ANTONIA GERUSA SOARES MENDES
SUSANA DE FIGUEIREDO BARBOSA
DISCIPLINA: FÍSICA
JOSE NATANAEL CERQUEIRA DA SILVA
DISCIPLINA: SOCIOLOGIA
JOSE PAULO DE SOUZA MARTINS NETO
ROSEMERY SILVA DE OLIVEIRA
MANOEL REGINALDO MONTEIRO CORDOVIL
DISCIPLINA: FILOSOFIA
WILSON CLEBSON SILVA DOS SANTOS
DISCIPLINA: ARTES
ELIANA DO SOCORRO LIMA COSTA
PATRYCIA CLAUDIA DA SILVA FAVACHO
FABIO JUNIOR MEDEIROS VALE
DISCIPLINA: INGLÊS
TELMA SUELI NUNES CONCEIÇÃO
LEILA DOSOCORRO PONTES DA SILVA
SANDRA MIKI UESUGI NOGUEIRA
MARIA JOSINEIDE SODRE RIBEIRO
10ª URE – ALTAMIRA
DISCIPLINA: EDUCAÇÃO FÍSICA
ALDRIN SILVA VIEIRA
SANDREANE PENHA HERMANO
DISCIPLINA: PORTUGUÊS
TATIANA RENK BATISTELLO LEITE
FRANCINETE COSTA SOARES BARROSO
MANOEL DA SILVA ARAUJO
ANTONIA KEILA ESTEVAM JACINTO
MIRINALDO DA SILVA E SILVA
LINDOMAR CARNEIRO DA SILVA
AELME MENEZES DE ARAUJO
SCHEYLA VANESSA RIBEIRO CRUZ
ADRIANA RANZANI GIMENES ALMEIDA
ROGERIO BARBOSA GONDIM
ALBYMORA FRANCA DE ARAUJO
JONAS DE SOUSA NERES

FATIMA DO SOCORRO BRITO DA SILVA
AGILDO MENEZES DE ARAUJO
CLECIA ROSIANE BARROS

DISCIPLINA: HISTÓRIA

GUILHERMANDO BARBOSA DE ALMEIDA
NEILTON FREITAS RODRIGUES
FERNANDA MOURA DE OLIVEIRA
ELENIO SOUSA DE CASTRO
DELMA MARIA CARDOSO
HELAINÉ MARTINS DA SILVA
SUZE SANTOS COELHO

DISCIPLINA: GEOGRAFIA

ILMA SOARES QUEIROZ
VERA LUCIA RIPARDO VAZ
DJALMA VETRUVE DA SILVA

DISCIPLINA: MATEMÁTICA

JOSE CARDOSO DE LIMA FILHO
GLEIDSON TENORIO DE ANDRADE
CLAYTON JEANNE DROSOSKY SANTOS
LUIZ PETERSON DE OLIVEIRA PENA
JAIRO MENDES MOURA
VANUZA RIBEIRO DA SILVA
ELIANA DA SILVA SANTOS
HUGO CLAUDIO DA SILVA VIEL

DISCIPLINA: BIOLOGIA

JAIME EDSON SIMON
SIMONE MARIA COSTA DE OLIVEIRA MOREIRA
SILVIA RENATA KNISPEL
ANA PAULA SOLDA
FRANCISCA VALERIA NERI DA ROCHA
SOLANGE HENCHEN TREVISAN
ROBERTO PORTELLA DE ANDRADE
MARINA GUIMARÃES DOS SANTOS

DISCIPLINA: QUÍMICA

ARNALDO GONÇALVES DE MATOS

DISCIPLINA: SOCIOLOGIA

FLEDYS DO NASCIMENTO SOUSA
GLAUTON FEITOSA DA SILVA
JOSE ILARIO HENCHEN
FRANCISCO GOMES NETO

DISCIPLINA: ARTES

CONCEIÇÃO DE MARIA ANDRADE ALVES
AUDIEL RIBEIRO DE SOUZA

DISCIPLINA: INGLÊS

JOELMA BARBOSA DE ALMEIDA

11ª URE – SANTA IZABEL DO PARÁ**DISCIPLINA: EDUCAÇÃO FÍSICA**

INESSA CRISTHIANE CAMPOS SOUSA
ERICA DA SILVA GONÇALVES
MARCO ANTONIO PAZ DIAS
ERICA FANJAS FERREIRA
KLEBER LUIS GONÇALVES DE MOURA

DISCIPLINA: PORTUGUÊS

DOMINGOS BRUNO GONÇALVES MARQUES
ALESSANDRO NOBRE GALVÃO
SELMA MARIA BARRA DA SILVA
JUCELIA KATIANE CAMPOS MONTEIRO
NARCILETE CARNEIRO FERREIRA
SUZANNY PINTO SILVA
MARIA SELMA SOUZA PEREIRA
ANGELA DAIANA BARROS DA SILVA
EDINALDO GOMES DOS SANTOS
CRISTINA PEREIRA DE LIRA
EDINEIA FONTINELI MODESTO
SORAYA DE ARAUJO FEITOSA
ANA LUCIA MONTEIRO PEREIRA
VILMA REJANE DE AZEVEDO REPOLHO
JOHN LENON DE SOUZA
THYELLE FRANCA DE PAULA
MARCO ANTONIO CADETE RIBEIRO
DANUTA TEREZA MENDES LIMA
MARIA EUNICE MONTEIRO MARINHO

DISCIPLINA: HISTÓRIA

ALFREDO BARROS DA SILVA
LIGIA MARA BARROS RIBEIRO
MARCO ANTONIO COSTA DE SOUZA
FABIO COUTINHO FARIAS
MARLINDA LOBO DA COSTA
FRANCIDIO MONTEIRO ABBATE
ADENILSON OLIVEIRA NOGUEIRA
JOÃO CARLOS DE ANDRADE JUNIOR

DISCIPLINA: GEOGRAFIA

ADILSON FURTADO DE JESUS
ALESSANDRA DO SOCORRO SOARES CAVALCANTE
VALDEMIRO GOMES DA SILVA
ANTONIO MARCOS SILVA DE ALBUQUERQUE
NAZARE CRISTINA SILVA SANTOS
MARCIO BRENO DO AMARAL SILVA
ODILSON MARCIO OLIVEIRA NOGUEIRA
JOSÉ QUEIROZ DE MIRANDA NETO
LUCILENE LIMA RIBEIRO

DISCIPLINA: MATEMÁTICA

RIGLER DA COSTA ARAGÃO
MARIO ANTONIO DINIZ SAMPAIO
FRANCISCO ADRIANO MARTINS DA ROCHA
ANTONIO AUGUSTO AZEVEDO ALMEIDA
EITHIENNE OLIVEIRA CAVALCANTE
JOÃO EMERSON RISUENO BATISTA
ENILDO GOMES BECKMAN
ANDRE LUIS BELTRÃO DA SILVA
ANTONIO KLEBER DOS SANTOS FONSECA
ROSENILDO PEREIRA FLOR
MAURICIO DOS SANTOS MACEDO
PAULO ANDRE FERREIRA DA SILVA
AMARILDO COSTA DE MAGALHÃES
JOSE AUGUSTO PADILHA DA SILVA
SAVIO HEITOR DAMASCENO DA SILVA
MANOEL EDIVALDO DA SILVA GONÇALVES
IVANILSON COSTA DE FREITAS
ELIO CORDEIRO LIMA

CARLOS ALBERTO RIBEIRO PEREIRA
PERLA DO CARMO SANTOS BARROS
LEONARDO SOUZA DA SILVA
DENIS HEITOR DAMASCENO DA SILVA

EMANUEL ANJOS DO NASCIMENTO
MOISES MONTEIRO PINHEIRO
ANDRE LUIZ SOUZA E SILVA

EDLANDIO COUTINHO DE OLIVEIRA
SORAIA DAS NEVES BARROS
MARCELO BAIA DA SILVA

LUIS BEZERRA DA SILVA JUNIOR
ADY WALLACE JAQUES SILVA
DINEY GUEDES DE SOUSA

TED FRANK GONÇALVES MARQUES
ROMULO JOSE BARBOSA RODRIGUES
DELCIANA DA SILVA GOES

MARIA DE NAZARE DE OLIVEIRA MONTEIRO
HERNANDES MACEDO DE SOUSA
MARCIA MARIA RAMOS DA SILVA

JOCIVALDO CARDOSO PALHETA
GILBERTO DA SILVA SANTOS JUNIOR
ROSILENE GOMES ESTEVES DA COSTA

PAULO SERGIO SOUSA DA SILVA
ANDRE FABIANO DE OLIVEIRA COSTA
GERALDO DE ARAUJO FEITOSA JUNIOR

JOÃO DA MATA AMOEDO DOS SANTOS
ADEMAR DA SILVA ELLERES
WELLINGTON DA SILVA ARAUJO

MARCELO FELIX MARTINS TORRES
DISCIPLINA: BIOLOGIA

MARILDO PANTOJA DA SILVA E SILVA
MAIRO VIEIRA SOUSA (portador de necessidades especiais)
WASHINGTON DA SILVA COSTA

CARLOS ALBERTO DA CRUZ VIANA JUNIOR
JULIO GOMES DE ARAUJO NETO

DISCIPLINA: QUÍMICA

ROMILDE CECIM BEZERRA
MARIZETE BARBOSA DE SOUSA
MARCUS MELO ANDRE
FRANCIS CAMPOS DO CARMO
RENATO RODRIGUES DA SILVA CRUZ

DISCIPLINA: SOCIOLOGIA

RUTH HELENA CRISTO ALMEIDA
MARIA JOSE SILVA DO NASCIMENTO
JOSE RAIMUNDO PRAZERES DOS SANTOS ROCHA
ALDECY DOS SANTOS SILVA
GERBSON CORDEIRO NASCIMENTO

DISCIPLINA: FILOSOFIA

ODINEIA SOCORRO ALVES DA SILVA
MELQUESEDEQUE ALVES FILHO

DISCIPLINA: ARTES

EDUARDO AUGUSTO KALIF DE SOUZA

BRUNO RABELO DE SOUZA
EDUARDO LUIS DE MEDEIROS CARDOSO
FERNANDO DE PADUA MESQUITA DE AZEVEDO
EDIANE CEREJA LOBO

DISCIPLINA: INGLÊS

KELLY CRISTINA SALES CAMPOS (portador de necessidades especiais)

NELMA FRANCISCA RODRIGUES FERREIRA
AMÉRICO DOS SANTOS BRASIL (portador de necessidades especiais)

EDNA DO SOCORRO PEREIRA DA SILVA

ELAINE CRISTINA PANTOJA LIMA
THAIS CRISTIANE DA ANUNCIACÃO NERI
BRUNA RAFAELLA MARQUES LIMA
ELTON ELVES DOS SANTOS MARINHO

12ª URE – ITAITUBA**DISCIPLINA: EDUCAÇÃO FÍSICA**

ANA CLAUDIA RODRIGUES FERREIRA
CLEOCIR JUCIMAR BLAUTH
DISCIPLINA: PORTUGUÊS

LEILA RAQUEL POSSIMOSER BRANDÃO
JOSUE OLIVEIRA MARTINS (portador de necessidades especiais)

IRENILDE FERNANDES MARTINS
KATIA REGIA GUALTER DA SILVA RIBEIRO
RITA DE CASSIA BRITO SILVA

MARIA EVALDINA ALMADA DE ANDRADE
ROSIVALDO FERNANDES SOUSA
JACQUELINE BETANIA AZEVEDO DOS REIS

ADRIANA VIANA MACHADO
MARIA DE FATIMA FARIAS DA SILVA

DISCIPLINA: HISTÓRIA

ROBERTO DANTAS DE LIRA
MAURO DE LIMA VILEIRINE
GENY FRANCISCO DO NASCIMENTO
EGIDIO EIDANS FARIAS
ROSILENE ALVES DA SILVA
EDUARDO DORNELLES DA ROCHA

ANA GOMES DE SOUSA
PAULO GLEY LIRA LOPES
RIVALDIR PINTO PEREIRA
ADONSO RAMÃO

DISCIPLINA: GEOGRAFIA

GILBERTO LUIZ DOS SANTOS
MARCELO WILTON RODRIGUES LEAL
HEUDER PEREIRA PIRES

IRISLENE OLIVEIRA MARTINS
MARIO LUIZ GHIZONI
FERNANDA CONCEIÇÃO SANTOS

HOBETIEL LOPES DE CASTRO
SAMARA AMPARO DE MENEZES

DISCIPLINA: MATEMÁTICA

JEAN FRANCA VELOSO
JEFERSON MARCIO NOGUEIRA LIMA
ADEMAR FRANCISCO DO NASCIMENTO
JOSE DE ARIMATEIA CORREA FENANDES JUNIOR
ELBER SALES DA SILVA

JANE ZEIDY MORAES GOMES
MARIA APARECIDA RODRIGUES

DISCIPLINA: BIOLOGIA

ELISENE GONÇALA ROCHA
PAULO OILDO DOS SANTOS BATISTA
CLEILDA MOREIRA MENDES
MARIA DAS GRAÇAS SILVA DA COSTA
CLELRIDER REBELO DA MOTA

ALINE RAFAELA MOURA GARCIA
OMAR SANTANA DE SOUSA
ENIO RODRIGUES BEZERRA

DISCIPLINA: QUÍMICA

ALEX COSTA GOMES
IOLANDA FERNANDES DE MENEZES

DISCIPLINA: SOCIOLOGIA

SAMARA MARIA DE SOUSA ALVES
EURANI MEDEIROS LOPES
ELZA MARIA DOS SANTOS TAVARES
LUCILA GAUER

DISCIPLINA: FILOSOFIA

VALDEVINO DE OLIVEIRA
DISCIPLINA: ARTES
RAIMUNDO NONATO AGUIAR OLIVEIRA
SUZANA ONETTA JAREMCZUK

13ª URE – BREVES**DISCIPLINA: EDUCAÇÃO FÍSICA**

DANIEL AZEVEDO DOS SANTOS
ANA PAULA SIQUEIRA DA PONTE
TONY REINALDO CORREA GOUVEA

DISCIPLINA: PORTUGUÊS

DIEGO MICHEL NASCIMENTO BEZERRA
DANIEL DOS SANTOS LIMA
LUZCERENE DE SOUZA GOMES
GISELE LOPES COSTA
MAX JORGE AMARAL CARVALHO
MARCLEI DA GAMA SANCHES
ANTONIO CARLOS CUNHA GONÇALVES
LIDIOMAR MORAES MONTEIRO
LIDIA MARIA SARRAF CAETANO
GLEICY GARCIA ALVES

DISCIPLINA: HISTÓRIA

MARINETE DA COSTA BALIEIRO
ODACYL JORGE REBELO TUPINAMBA (portador de necessidades especiais)

ALAIN MARZO DE LIMA FONSECA
ANA MARILAC MONTEIRO DE MORAES PEREIRA
ANGELA CLEA QUEIROZ IKETANI
MARIA DE NAZARE NETO COSTA
JOSIVALDO CARDOSO RIBEIRO

DISCIPLINA: GEOGRAFIA

ROSE MARY COSTA GUIMARÃES
WALDIR EMANOEL PENA BORGES
ROSIMARY DO SOCORRO AMARAL DE CARVALHO
CLEVES CARDOSO CAVALCANTE
HELIO PENA BAIA

ROSEANO DE JESUS RODRIGUES LIMA

DISCIPLINA: MATEMÁTICA

JOSE MARIA DA COSTA NUNES
RAIMUNDO AVERALDO VIEIRA GONÇALVES
MARIO SERGIO BALIEIRO DAS NEVES
FLOZINALDO PUREZA CORREA
EDISON MAURO PEREIRA TEIXEIRA
MARIA DO SOCORRO DE ALMEIDA LIMA
RAIMUNDO DE JESUS DA SILVA SOUZA

DISCIPLINA: BIOLOGIA

JOSE HERNANDES DOS SANTOS E SILVA
LETE MARIA DA CONCEIÇÃO CUNHA
MARIA DE FATIMA RODRIGUES ALVES
FABIO MOURA DA SILVA

JOÃO RAIMUNDO ALVES MARQUES

DISCIPLINA: SOCIOLOGIA

BETANIA MARIA MONTEIRO PANTOJA
LARISSA SACRAMENTO BARROS
SOLANGE DO SOCORRO TENORIO DO VALE

DISCIPLINA: FILOSOFIA

OCLECIO DAS CHAGAS LACERDA

DISCIPLINA: ARTES

REGINALDO PEREIRA SANTIAGO JUNIOR
RONIVALDO MORAES DA SILVA

DISCIPLINA: INGLÊS

IVANEY JOSE MARQUES VIEIRA
JOELMA BARBOSA SILVEIRA

14ª URE – CAPANEMA**DISCIPLINA: EDUCAÇÃO FÍSICA**

ALLISSON RANGEL SARAIVA ALMEIDA
VINICIUS KLEYSON OLIVEIRA FERNANDES
RODRIGO MARCELINO CONCEIÇÃO
RENATO HONORIO OLIVEIRA DO CARMO
GIGLIANE VIEIRA QUEIROZ
EVERESTH BATISTA SILVA CARDOSO
DANIELA CRISTINA MALCHER NEGRÃO
ISRAEL TAVARES DA SILVA

DISCIPLINA: PORTUGUÊS

ROSANGELA DO SOCORRO NOGUEIRA DE SOUSA
ANTONIA EDYLANE MILOMES SALOMÃO (portador de necessidades especiais)

MARTA CRISTINA ARAUJO BARROSO
MARGARIDA VIANA DA SILVA
DIRCILENE GUEDES BATISTA
MYRCEIA CAROLYNE GUIMARÃES DA COSTA
MARCIO GAMA DO ESPIRITO SANTO
FRANCISCA HELENA SALES PINHEIRO
NATALIA KARTIANY MONTEIRO JARDIM
MARIO DA SILVA CALCAGNO
EDILEIDE LUZ PANTOJA

ELIENE ALMEIDA DA SILVA
ELISMAR PEREIRA PINHEIRO
VANIA MARIA FELIX RIBEIRO
LEOPOLDINA COSTA DE ALENCAR
FERNANDA MARCIELEM DE OLIVEIRA DA SILVA
KEYLA MARCELLE GATINHO SILVA

DISCIPLINA: HISTÓRIA

DEISE BURITI CAMPOS FREITAS
MARCOS CELIO CAVALCANTE DE OLIVEIRA
RAIMUNDO NONATO MELO DA SILVA
MARIA CONCEIÇÃO DOS REIS E SILVA
WILLIAM FONSECA FREIRE

DISCIPLINA: GEOGRAFIA

WALDENIR COSTA DO MAR COIMBRA
ROSIVALDO DOS SANTOS MONTEIRO
MONICA LIMA CAMPOS DO VALE

DISCIPLINA: MATEMÁTICA

LEDA GORETE DE SOUZA SIQUEIRA
ANTONIO CLEYTON DA SILVA PINHEIRO
KYZE FERNANDA ARAUJO DO ROSARIO
REGINALDO BARROS

ALEXANDRE RODRIGUES DA SILVA

EDILSON ALVES DE ASSIS

RICHARDI FERREIRA NEVES

ROMULO LUIZ OLIVEIRA DA SILVA

DISCIPLINA: BIOLOGIA

MARIA MILENA DE OLIVEIRA ABREU
MARIA DE FATIMA BARROS DA SILVA
MARIA DE NAZARE DA SILVA PEREIRA
EDNILSON JOSE SOARES LEITE
LUCIANA ALMEIDA WATANABE
TYELLE BATISTA TELES

SUELEN MARIA OLIVEIRA PEROTE

MARGELINY VIANA DOS SANTOS

FABRÍCIO DE ARAUJO SILVA

DISCIPLINA: QUÍMICA

FABIANO PEIXOTO DUARTE
JOSE ALEX PEREIRA DE SOUZA
FRANCISCO DE ASSIS VIEIRA MACHADO
WEMERSON LUCIANO OLIVEIRA DO NASCIMENTO
DAILON RIBEIRO COSTA
MARCIO PONTES CHAGAS
ELTON DO ROSARIO COSTA

DISCIPLINA: ARTES

ANTONIO CELIO ARNOUR DA SILVA
MARCIO ROBERTO SOUZA SANTOS
KELLY CRISTINA YAMADA

DISCIPLINA: INGLÊS

LIVIA ALENCAR PACIFICO
SIDNEY FONSECA DA SILVA
JAMACYJOSE ALBUQUERQUE DE SOUZA
ROSANA DOS SANTOS SANTA BRIGIDA

CLAUDIO JOSE BRAGA ROCHA

LUCÉLIA GONÇALVES BORGES

ANA CLARA LIMA DOS SANTOS

SIMIRAMIS DUQUE DE FRANCA

ANTONIA SILVA DE FIGUEIREDO

DEBORA PANTOJA DE AZEVEDO

MARINALVA RUFINO SANTANA

LOURDES FRANCISCA MODESTO DE OLIVEIRA

NELSON SILVA SAMPAIO

15ª URE – CONCEIÇÃO DO ARAGUAIA**DISCIPLINA: EDUCAÇÃO FÍSICA**

IONE GONÇALVES DE OLIVEIRA
ALLANA RIBEIRO ARAUJO
ELCIONE DE OLIVEIRA CAMARGO
RENATO ALMEIDA SOUSA
CLARISSE DIVINA DOS SANTOS VIEIRA

DISCIPLINA: PORTUGUÊS

BONFIM QUEIROZ LIMA PEREIRA
JOACI CAMPOS LIMA
FRANCISCA DAS CHAGAS OLIVEIRA SANTOS
APOLO MACOTO HINO
ANDREIA CRISTINA FIDELIS
MARIA HILZA OLIVEIRA DA SILVA
ANYELLE BORGES DOS SANTOS
ALESSANDRA FOSTINO DA SILVA
ELIANE MIRANDA MACHADO
DIEGO ROGERIO TEODORO BORGES
RAQUEL NAZARETH DO PRADO
MANOEL MESSIAS SERAFIM DOS SANTOS

ELENICE GONÇALVES SANTOS
ISAIAS PEREIRA DE ANDRADE
DAIANY BEZERRA MACEDO
SINEIDE LUIZ AZEVEDO
ILCYRAN FERREIRA DOS SANTOS
LIANE ALZIRA SELBACH
ANTONIO MARCOS LIMA GONÇALVES
HONORINA CRISTINA SANTOS GOMES
ELIZETE MARIA RANZI
MARCIA HELENA COSTA
MARIVANA DOS PRAZERES ARAUJO

DISCIPLINA: HISTÓRIA

MARCELO FERNANDO TERENCE
JOSE MASOLENE BEZERRA DA SILVA
MILTON PEREIRA LIMA

HELIO DE CASTRO AMORIM

RONAIR JUSTINO DE FARIA

ADELMO FERREIRA DO PRADO

KLAUS CERANTO

SILVALENE GOMES DA SILVA

JORGE FONSECA DOS SANTOS

WELBER CASTRO RODRIGUES

DISCIPLINA: GEOGRAFIA

MARCIA ADRIANA DE FARIA RIBEIRO
DOUGLAS SOUZA DOS SANTOS (portador de necessidades especiais)

ANTONIA MAGALHÃES DE SOUSA

JOSUE RODRIGUES LIMA

NILTON PATRICK CARDOSO

ADJAILSON ANTONIO DOS SANTOS

REJIANE DE SOUZA SANTOS

ALUIZIO NETO COSTA BARCELOS

GLAUCIANE LOPES CARDOSO

FRANCISCO DE ASSIS SILVA NASCIMENTO

SIBELI DE MENESES CARVALHO

LAZARO WANDSON DE NAZARE TELES

FABRÍCIO SANTOS DA SILVA

DISCIPLINA: MATEMÁTICA

INDALECIO FERREIRA DAS NEVES
ANA MARIA DA SILVA NASCIMENTO
GEOVANO DA CRUZ COSTA

ADNILSON FERREIRA DE PAULA

IVETE TEREZINHA SILVA SANTOS

RUTH MENEZES MOURÃO

CARLOS DE JESUS COSTA

EVANDRO SOUZA ROCHA

VALTON GOMES DOS SANTOS

THIAGO BEIRIGO LOPES

ALESSON FRANCISCO NEVES

CICERO DINIZ HONORATO

ELIEZER FERNANDES DOS REIS

JOSE DOUGLAS DA GAMA MELO

SALACIEL INACIO PEREIRA

CLAUDIVANEIS MARTINS MATOS

ROMIS DE SOUSA MORAES

ERNESTON PEREIRA BARBOSA

EVANDO FEITOSA CARVALHO

CARLOS HENRIQUE ALVES DE SOUZA

RENATA DINIZ ARAUJO

ANTONIO ERNANDO RESENDE CAVALCANTE

ALEANDRO MIRANDA MACHADO

CLEBER VANY DO CARMO GOMES DA SILVA

CRISTIANE CASTRO PIMENTEL

DISCIPLINA: BIOLOGIA

DAMIÃO JOSE DA SILVA

GLEUME MARIA CASIMIRO MORENO COSTA

RICARDO ROZETTE VICENTE GOMES

KELLY DE MENEZES

FERNANDA MARTIN PAES

LOURIVETE BRITO DA PAIXÃO

GUIMARINA MARTINS BARASUOL

ROSA DUARTE ALMEIDA

DISCIPLINA: QUÍMICA

FRANCISCO MELO TEIXEIRA

RONALDE RODRIGUES CARDOSO

RAIMUNDA NONATA DE SA SILVA

GLACILEIA ASSUNÇÃO OLIVEIRA

DISCIPLINA: FÍSICA

ROSEILDO HONORATO DINIZ

DISCIPLINA: SOCIOLOGIA

RAIMUNDO MIGUEL DOS REIS PEREIRA

CELESTINO DE OLIVEIRA BRITO
RAIDA RENATA REIS TRINDADE
BEATRIZ DE MOURA ARIAS
MARIA CLAUDILENE PAIXÃO DE SOUZA
DISCIPLINA: FILOSOFIA
CLAUDIR VIVAN
ARTUR ALEXANDRE BARROS DA COSTA
DISCIPLINA: INGLÊS
MARCOS JOSE GADELHA
POLIANA ALVES BRITO
RAIMUNDO DE JESUS SILVEIRA
MILENE COSTA MELO
NAIANA SIQUEIRA GALVÃO
HERMOGENES MARCELINO DE PALMA
CLAUDETE ALVES TAVARES
ELISTENIA DA FONSECA BEZERRA
CLEIDE PINHEIRO DA GAMA
MARTHENIRA ALVES E SILVA
MARIA DINALIA VELOSO FERNANDES
MIDIAN FERREIRA SILVA
DEJANE PEREIRA DAVID
SUZANY VIEIRA COSTA
RAIMUNDO MARINALDO GUILHERME RODRIGUES

16ª URE – TUCURUI**DISCIPLINA: EDUCAÇÃO FÍSICA**

LEILA CRISTINA DO NASCIMENTO
MARCIO RISCIK
DISCIPLINA: PORTUGUÊS
MIRANILDE OLIVEIRA NEVES
IONARA CONCEIÇÃO LEMOS PINHEIRO
MAKLENE MASTROYANY MAIA FERREIRA
GEORGE DE SA MOREIRA
MARIA ELIANE DE ARAUJO FRERES
MANOEL NAZARENO VEIGA DA SILVA
ANDREA LUCIA GONÇALVES DA SILVA
ELEN LIMA FORTUNATO DE AZEVEDO
MARIA MARLENE FERREIRA VIEIRA
JAQUELINE DE SOUSA GONÇALVES
JUCELINO EPIFANE CRUZ
SUELI DE ASSUNÇÃO DA SILVA VULCÃO
WALDEMAR HERMES MARTINS DA COSTA
ANA CLEIDE DE JESUS ARAUJO
VALERIA SARAIVA FERREIRA DA SILVA
LUZIA SANTANA DOS SANTOS

DISCIPLINA: HISTÓRIA

LUIS AUGUSTO DINIZ DE MAGALHÃES
FRANCISCO MAURO DA SILVA MENEZES
EDILARDO QUARESMA FERREIRA
GLEBERSON SILVA DE OLIVEIRA
ELENILTON DA CRUZ ARAUJO
FRANCISCO JOSE HOLANDA PAIVA
MARIA OSCARINA MELO DA SILVA BARROS

DISCIPLINA: GEOGRAFIA

VERIDIANA DE SOUZA POMPEU
AGNES FRANCISCA DUARTE BEZERRA
ISRAEL DE SOUSA LEAL
JOSE RIVANDER DA SILVA SOUSA
SALMO CABRAL
TORQUATO MAIA FERREIRA

DISCIPLINA: MATEMÁTICA

JAQUELINE RAQUEL CALIXTO SILVA
RONDINELLI OLIVEIRA PINTO
MARCIA DE OLIVEIRA MARTINS
SEBASTIÃO MEDEIROS COUTINHO
ANDREIA LUCIANA DE SOUZA OLIVEIRA
ALDENORA PERRONE AMADOR
FABIO HENRIQUE MARINHO CABRAL
DISCIPLINA: BIOLOGIA
AUGUSTO CESAR PAES DE SOUZA
ROBERTO ALEXANDRE DOS SANTOS
AILTON NASCIMENTO DA LUZ
RAIMUNDO NONATO LEITE
JAQUELINE APARECIDA BORGES
LUCIANO DOMINGUES QUEIROZ
KASSIA GODOI ARAUJO VIEIRA
WALDINEI SOUSA DO ESPIRITO SANTO

DISCIPLINA: QUÍMICA

SILVIO AUGUSTO DE ALMEIDA HINGEL
PAULO RENATO MELO QUEIROZ
LAIANA SAMARA DE ASSUNÇÃO LIMA
INEREE PAIVA GALVÃO RODRIGUES

JOSE JUNATAS DA COSTA
LIVIA RIBEIRO PACHECO DE CARVALHO
GILVANDER DIAS QUEIROZ
DJALMA SANTOS NUNES
DISCIPLINA: SOCIOLOGIA
ADALBERTO DE SOUZA PAZ
OBERDAN DA SILVA MEDEIROS
GEZELIA ROCHA VENTURA GIORDANO
SIMONE ANDREIA FERREIRA LEITE
KECIENI NUNES DA SILVA
WELLINGTON DE LIMA SOUSA
MARIA ROSINETE CORREA GUEDES
DISCIPLINA: FILOSOFIA
CLEUDELANJA CRUZ ARAUJO
JOSE PEREIRA DA SILVA FILHO

DISCIPLINA: ARTES

MARIA CRISTINA TEIXEIRA RIBEIRO
DISCIPLINA: INGLÊS
CLAUDIA DE HOLANDA BARROS DIAS
XENIA LOPES DE OLIVEIRA SILVA
ELEN CARLA VIANA DE SOUSA
JHOSEFFER RANIERE DE OLIVEIRA VIEIRA
ROSIVALDO PEREIRA PINHEIRO
MARIO REGINALDO FURTADO ARAUJO

17ª URE – CAPITÃO POÇO**DISCIPLINA: EDUCAÇÃO FÍSICA**

GILMARA PINTO DA SILVA
DALLYZE DOS SANTOS SILVA
DENISCLEI GOMES DE SOUSA
DARCILENE DA SILVA MOURA SENA
LENA CLAUDIA DE SOUSA MENDES
ANIELE FERNANDA DA COSTA OLIVEIRA
GERSON ROSIVAN DE LIMA PAES
NARA DOS REIS FERREIRA
MARIA DE NAZARE RODRIGUES VELOSO
DISCIPLINA: PORTUGUÊS
MARIA LINDALVA MOTA DE ALBUQUERQUE
ANTONIO ALDEMIR DE ARAUJO CARVALHO
PATRICIA CONCEIÇÃO SOBRINHO
MARIA LUCIETH OLIVEIRA DE SOUSA
ERICA CRISTINA NUNES DA NOBREGA
MARIA LETICE DA SILVA REIS
FRANCISCA MARIA NEPOMUCENO COSTA
FRANCISCO EDINALDO MAGALHÃES DE OLIVEIRA
LUCELYS REIS DE SOUSA

RAIMUNDA IVANETE GONÇALVES TEIXEIRA (portador de necessidades especiais)

ROSA LIMA DE OLIVEIRA

FRANCISCO CARLOS LIMA DE OLIVEIRA (portador de necessidades especiais)

JOÃO OLIVEIRA ARAUJO
MARIA DE SOUZA OLIVEIRA

DISCIPLINA: HISTÓRIA

DEBORA ARAUJO FERNANDES
MARIA AUXILIADORA PINTO PIRES
ALLANILDO SAMPAIO ARAUJO
JOSE RONDINELLE LIMA COELHO
ROZEMBERG RIBEIRO DE ALMEIDA
GENILSO SOARES DA SILVA

DISCIPLINA: GEOGRAFIA

JORGE DANIEL DE SOUSA E SILVA
GEDSON XAVIER DE LIMA
ROSA NUBIA DE MEDEIROS SILVA
MARIA ODENILDE SILVA DO CARMO
ROBSON CHRISTIE LACERDA SIQUEIRA
ERIK DA SILVA PINHEIRO

DISCIPLINA: MATEMÁTICA

EDSON JAQUES PEREIRA
ALEXANDRINA COELHO DE LIMA
SERGIO AZEVEDO BRAGA
GISELE MILENA DA SILVA MORAIS
CLAUTEVIR GOMES DE BRITO
PAULO CESAR CUNHA DOS REIS
EDVALDO MACENA VIEIRA
JOICE DE OLIVEIRA PISMEL
FLAVIA DO SOCORRO TORRES
ELIEL COSTA DA SILVA
MARIO HELTON FERREIRA PEREIRA

DISCIPLINA: BIOLOGIA

JACKEBETH DE OLIVEIRA FREIRE ARAUJO
MARIA DAS GRAÇAS BENTO FERREIRA

FERNANDO SOARES VIEIRA
SANDRA DE NAZARE TEIXEIRA DE OLIVEIRA
AMELIA CHAVES COELHO MOTEIRO
DISCIPLINA: INGLÊS

JERRY NICOLAU SILVA DOS SANTOS
MARIA LUCILENE MORAES DA SILVA

18ª URE – MÃE DO RIO**DISCIPLINA: EDUCAÇÃO FÍSICA**

MARTA NORMA ALBUQUERQUE DIAS MOURA
MONICA BEZERRA CUZZUOL

DISCIPLINA: PORTUGUÊS

EDILEIA CARNEIRO INACIO OLIVEIRA
LEILA CRUZ MOREIRA
GISELE DA SILVA OLIVEIRA
ALESSANDRO SOARES DA SILVA
IRIS NARA AMARAL DA SILVA
MARIA JOSE DE FARIAS BORGES
ADRIANA CRISTINA SILVA ALMEIDA
IVANES BRITO VERAS
DORALICE DOS SANTOS ARAUJO PERES
ORLENIL DE OLIVEIRA CASTRO
PAULO FRONTIN PIO DOS SANTOS
CRISTINO FERREIRA DO AMARAL JUNIOR
GEORGE ALLAN CAETANO DA MOTA
FRANCISCO LANE FRANCA PEREIRA
MARIA APARECIDA ALVES DE ARAUJO

DISCIPLINA: HISTÓRIA

ROSILENE BORGES LIMA
ZAIRA SILVA DE OLIVEIRA
ANTONIA JOSELIA DOS REIS SILVA
ELIZANETE DE SOUZA PAIXÃO
MARIA APARECIDA CASOTTI
ESDRAS ELETIER QUEIROZ LEAL
JOSELDA GONÇALVES DO NASCIMENTO
WELTON LUIZ ARAUJO MONTEIRO
NOELLE DOS SANTOS PAIVA
ELIOMAR DE SOUSA MENESES
MANOEL DOS SANTOS GOMES
CLOVES VASCONCELOS MARQUES
LUCIVANIA SOUSA SANTOS CAMPOS
MANOEL LUIZ MAGALHÃES LOPES
RAIMUNDA RAILDA FERNANDES TEIXEIRA

DISCIPLINA: GEOGRAFIA

JOÃO GUALBERTO CABRAL DOS SANTOS
ROSIMEIRE SILVA SANTOS
CLEUMA RODRIGUES DE ARAUJO
ANTONIO CARLOS RODRIGUES DINIZ
JOÃO BATISTA FERREIRA SANTOS
LUIS AMILTON FIDELES DA COSTA
IVONEIDE ARAUJO DA COSTA
ISLANE FREITAS MELO
MADAÍ DA CUNHA OLIVEIRA
RAIMUNDO NONATO LIBANIO DE SOUSA
MARIA RIVANILDA ALVES FELIZARDO
WILMACELIA NOLETO DE SOUSA

DISCIPLINA: MATEMÁTICA

WEDSON NASCIMENTO PEREIRA
FRANCISCO DAS CHAGAS ALVES DE OLIVEIRA
ANDRE ALVES SOBREIRA
GEORGE CARVALHO ALMEIDA
FREDSON CONCEIÇÃO DOS SANTOS
PERICLES MEDRADO LIMA
FRANCISCO LEALCI SABINO DE PAIVA
ARY MATOS FREITAS
HEMERSON BRITO RIBEIRO
ALEXANDRE PIRES DA ROCHA

DISCIPLINA: BIOLOGIA

ANDRE GIL DOS SANTOS FERREIRA
MARKIA SUZANI DE LIMA MIRANDA
IRENE CECILIA DE ARAUJO
JOSE VIEIRA ARAUJO
ANDREIA GOMES FERNANDES DA SILVA
DISCIPLINA: QUÍMICA
JUSCELINO DA CONCEIÇÃO LOBO CARVALHO
MANOEL PAIXÃO DE SOUZA DA SILVA
JOEL GLEIBER PIRES
RONALDO JOSE PAIXÃO FERREIRA
HILDEMAK SOARES SOUSA
MARIA OLGA LEAL LIMA
DISCIPLINA: FÍSICA
DAMIÃO PEDRO MEIRA FILHO

ANTONIO FLAVIO SILVA DE CARVALHO

DISCIPLINA: SOCIOLOGIA

RAIMUNDO MAURO REIS DE OLIVEIRA

MARCOS CARMO DE ALMEIDA

ANTONIA SANDRA DE AGUIAR MESQUITA

DISCIPLINA: FILOSOFIA

CLEUNILEN RODRIGUES TRAVASSOS

DISCIPLINA: INGLÊS

MARIA AUREA ALBUQUERQUE SOUSA

JOELSON SOARES NUNES

MARCIUS VANDER VIDAL SOUZA

RAIMUNDA AUXILIADORA C. DE OLIVEIRA DA CUNHA

ANDRE OLIVEIRA SILVA

OMITH MARIA BATISTA VIANA

AURYLENE ALBUQUERQUE SOUSA

ELYCIANE MATOS DANTAS

WESLLEY FERREIRA SANTOS

ROSILENE NASCIMENTO LOPES

MARIA DE LOURDES GAMA NERES

ARETUZA APARECIDA FREITAS SANTOS

SOLANGE OLIVEIRA LOBATO

19ª URE – BELÉM

DISCIPLINA: SÉRIES INICIAIS DO ENSINO

FUNDAMENTAL

ELIANA SILVA DE SOUZA

EDINEA BANDEIRA RIBEIRO

GLEICIANE DE SOUSA ALVES

ALINE LIMA DE SOUSA

IVALDO FERREIRA RODRIGUES

SIMEI SANTOS ANDRADE

GHISLAINE DIAS DA COSTA

ALDINEIA DO SOCORRO OLIVEIRA MAIA

REGINA CELIS BURASLAM DAS NEVES

FRANCISCA COELHO RIBEIRO

RIANE CONCEIÇÃO FERREIRA FREITAS (portador de necessidades especiais)

ANDREA MAROJA SIMÕES

DEBORA ISIS FARIAS LIMA PICAÑO

ROSILENE FERREIRA GONÇALVES SILVA

MARCIA CRISTINA LOPES E SILVA

JOANA CELIA DO SOCORRO G DE ANDRADE MARTINS

RAMZA HABER CARVALHO

SILVIA CLEIDE LOBATO DE AZEVEDO

DIANE DA COSTA FERREIRA

HELDILEIA JEANE PELAES DE OLIVEIRA

LUCIANA CRISTINA AKIM DA VITORIA

ANGELA DA CONCEIÇÃO DOS S. MACHADO DE SOUSA

NOEMIA DAS GRAÇAS RODRIGUES DOS SANTOS

TATIANA DO SOCORRO PACHECO CHARONE

SOLANGE DA SILVA SOUZA

VERUSCA VIEIRA REIS

RENATA DA SILVA OLIVEIRA

MARIA FRANCINEIA ARNOUR DA CUNHA

GISELLE FERREIRA AMARAL

SIMONI GONÇALO DE CASTRO

RENISE XAVIER TAVARES

MANOEL ROBNILSON DA SILVA MESQUITA

NEUZA MARIA DE MELO MARTINS

DANIELE LEAL MENDONÇA

JAMILE MESQUITA CASSEB

DAISA GOMES DO ROSARIO

MARCEONE FARIAS CORREA

MARIA DAS GRAÇAS BARROSO JERONIMO

MARIA CRISTINA ANDRADE DE MELO

MIRIAM MORAES RIBEIRO AGUIAR

ANTONIA CLEOMAR GOMES TEIXEIRA

WAGNER NEVES MAGNO

ROSENILDA DE FATIMA MOREIRA RODRIGUES

LINA GLAUCIA DANTAS ELIAS

NADIA CIRENE CORDOVIL DOS SANTOS

ELOAN CRISTINA NUNES VERGOSA

GISELE JAQUELINE FERNANDES OHANA

EMILIA DE ARAUJO MENEZES

MARLUCY DO SOCORRO ARAGÃO DE SOUSA

ROBERTA FERREIRA DA SILVA

MARIA LUCIA LIMA DE MELO

ALESSANDRA SAMPAIO CUNHA

MARGARETH DE ANDRADE GOMES

ALIETE LIMA DAMASCENO

GILDA MARIA MAIA MARTINS SALDANHA

EDNA MAGNO TAVARES

ROSALBA PEREIRA DE ARAUJO

JACO MIRANDA MACHADO

MAYANA SARAIVA BEZERRA

ADRIANA DUARTE DE OLIVEIRA

MANUELA CARVALHO RODRIGUES

DIA ERMINIA DA PAIXÃO FAVACHO

GRAZIELLE KASSANDRA MARTINS

CLAUDINEIA TRINDADE DE LIMA

SIRLENE DA SILVA BRITO

REGINA LUCIA LOURENÇO DA SILVA

MONICA ELIANA DE OLIVEIRA FERREIRA

LOURIVAL FERREIRA DO NASCIMENTO (portador de necessidades especiais)

MARIA DO SOCORRO COSTA RODRIGUES

GLORIANA GOMES TEIXEIRA (portador de necessidades especiais)

KATIA DO SOCORRO CARVALHO LIMA

MARIA DO PERPÉTUO SOCORRO RAMOS DA SILVA (portador de necessidades especiais)

MARIZETE DE SOUZA KLEINLEIN

LÁZARO SARMENTO DOS SANTOS (portador de necessidades especiais)

VALDENORA DA SILVA CARDOSO

MARIA DE JESUS BATISTA DOS SANTOS (portador de necessidades especiais)

BENEDITA DE FATIMA CARNEIRO AIRES

ANDREA MORAES DE MIRANDA (portador de necessidades especiais)

LEONICE DA ROCHA CARDOSO

GEISA ACACIA TAVARES (portador de necessidades especiais)

ANA REGINA SALES DE SOUSA

MARIA ELIANE SILVA LISBOA

MARGARETH DA SILVA

MARIA JOSE CAMPELO COSTA

TEREZINHA DE JESUS MATOS MONTEIRO

MARIA ENI DE JESUS DA SILVA

SHYRLEY PATRICIA FIEL DOS SANTOS

LUIS CARLOS PINA DE CARVALHO

FRANCISCO SOUZA RODRIGUES

MARIA DAS GRAÇAS SANTOS PINHEIRO

LUCIA CRISTINA AZEVEDO QUARESMA

RUTH SOUZA DA COSTA

MARIA DA CONCEIÇÃO DOS SANTOS CARMO

ANA CRISTINA ROMÃO AMARAL BARRETO

MARCIA SIANE DA SILVA COTA

CRISTIANE MAIA DO ESPIRITO SANTO

ERICK DO SOCORRO MORAES GOMES

DAISE MARIA ALMEIDA SEABRA

KARINA KEYLA DE MOURA CARVALHAL

SILVIA SABRINA BORGES DE CASTRO

CLAUDIA TELMA DA CRUZ LIMA

MARLENE NASCIMENTO DE SOUSA

TELEMACO PEREIRA DA SILVA JUNIOR

MILENE PINHEIRO SOUZA

JACIREMA MACEDO FRANCO

MEIRE DA PIEDADE TORRES SANTOS

IRACILENE PEREIRA RIBEIRO

CHRISTIANE MENESES DE OLIVEIRA

NILCE PANTOJA DO CARMO

EMERSON ANDION SOUZA SOARES

ELINALDO JESUS VASCONCELOS DE MIRANDA

LUCIMARCIA ARAUJO CARDOSO

CARMEM LUCIA FURTADO DA SERRA

LUCIA REGINA NERES PEREIRA

DALVA GONÇALVES DE ARAUJO

MARIA AIDA DE JESUS DELISE PEREIRA

CACIANA EUZEBIA DA SILVA SANTOS

HELOIZA DO SOCORRO NOBREGA FERREIRA

LUCIANA MARIA SANTOS MOURA

MAISA ARAUJO DA GAMA

ROBERTO RIBEIRO DOS SANTOS

LUCIA VALERIA DA SILVA SANTOS

JADERLAN NOLETO BEZERRA

CLAUDIA GATINHO DE MIRANDA

MARIA DAS GRAÇAS SOARES CASTELO

MARIA RAIMUNDA DIAS DE SOUSA

ROSANA LIMA MEIRELES

PAULA FRANCINETE ROMA VASCONCELOS

VERA LUCIA NORONHA FERREIRA

MARIA AUXILIADORA MARTINS MONTEIRO

LIEGE DE MORHY VIEIRA

MARIA GORETTE FONSECA

LENA MARIA MOREIRA MAUES

TELMA MERCEDES SILVA DE LIMA

VALERIA ELISA DOS SANTOS RENDA

TANIA DE NAZARE PAMPLONA SEABRA

JANETE CHAVES PONTES

NEREYDA DO SOCORRO XAVIER DE ALENCAR

LUCIENE KATIA DIAS BARBOSA

NATALIA PASSOS FERNANDES

JOELCIO BARROS PEREIRA

MARIA DO SOCORRO VARANDA

JOSE CARLOS RIBEIRO DA CUNHA

ANA ROSA RODRIGUES DIAMANTINO

ROSANA AMORIM SERRÃO SOARES

JOSE MARIA ANDRADE FILHO

LINDACU DO SOCORRO MATOS KAUFFMAN

CECILIA DE NAZARE DO COUTO SANTANA

WALDENISE ANDRADE DA ROCHA CABRAL

IVETE SOUSA DA SILVEIRA

DISCIPLINA: EDUCAÇÃO FÍSICA

ORBELIO PINTO DE SOUZA CORREA NETO

JOANA HELENA PEREIRA DOS SANTOS (portador de necessidades especiais)

WENDELL FLORENTINO DA SILVA PAMPLONA

EDILENE FREITAS DE SOUSA (portador de necessidades especiais)

WALDILENE BARROSO CAVALCANTE BARATA

FABRÍCIO MENDES MONTEIRO (portador de necessidades especiais)

ELIZANGELA NAZARE SALDANHA

LUCIANA RODRIGUES DOS SANTOS (portador de necessidades especiais)

PAULO CESAR ALBERNAZ MARTINS

MARCIA DE MIRANDA CORREA

CANDICE ELIZABETH NERY SILVA TEIXEIRA

NEY DIO DE ARAUJO BRANDÃO BARBOSA

DERICK HERCULANO PARANHOS DE CARVALHO

KLEOSON DA SILVA FERREIRA

GEORGE ANTONIO DO NASCIMENTO SOUZA

ODAILSON PEREIRA MARIM

MARISA DO NASCIMENTO FERREIRA COSTA

ADNELSON ARAUJO DOS SANTOS

ROSIVAN PIMENTA DE SOUZA

ANDREA LUCIA DA COSTA PACHECO

MARIA MARTA JARDIM SOUSA

CONSUELO ALEXANDRE DE AZEVEDO

PERSIO MENDONÇA ALEXOPULOS

MARCOS SILVA MARTINS

MILTON JOSE DE OLIVEIRA MENDES

ANIBAL CORREIA BRITO NETO

MARIELA FERREIRA DE SANTANA

RUY GUILHERME ASSUNÇÃO FERREIRA

SERGIO RICARDO DE MATTOS RAMA" A

JUCIEL DE ARAUJO LIMA

ELIANE DO SOCORRO DE SOUSA AGUIAR

ALYNI MACIEL AMADOR

TATIANE ALINE OLIVEIRA DOS SANTOS

JEANE DO SOCORRO PORTEGLIO DA LUZ

ANDREZA DIAS ARAGÃO

ADAILSON DE JESUS BALIEIRO NUNES

ANTONIO MARIA DO AMARAL NETO

PATRICIA ELAINE RIBEIRO MELO

IVANISE DANTAS CARVALHO

JOÃO PEREIRA DA SILVA CARMO

FABRICIO EDUARDO RODRIGUES DUARTE

ELENE CRISTINA MODESTO PINHEIRO

LUIZ FERNANDO CARNEIRO GUIMARÃES

MARCIA PATRICIA PINHEIRO FURTADO

FABIA DO SOCORRO MAUES SACRAMENTO

CRISTINA MARIA RAIOL DA SILVA

ANDREA LUCIA REIS GOMES

LIANE LOPES DA COSTA

VANESSA PINHEIRO DOS REIS SANTOS

FRANSERGIO RODRIGUES DE OLIVEIRA

RUBENS COUTINHO DA SILVA JUNIOR

EVITOM CORREA DE SOUSA

MARCIA DO SOCORRO DE SOUZA HIGINO

ANADILSON CARIPUNAS DA SILVA

TATIANA LOPES MOREIRA DE OLIVEIRA

GIANNI SILVA DE OLIVEIRA

GABRIELLY MORAES BELFORT

CILEIDE TAVARES BORGES
 ANA PAULA DE MIRANDA GOMES
 KELLY CRISTIANE PINA MOIA
 VALERIA DE NAZARE DE PAULA MOREIRA
 FABRICIO BASTOS MARQUES
 AILA LOANA NOGUEIRA DA SILVA
 HIGSON RODRIGUES COELHO
 CARLOS EDUARDO GOMES DA SILVA
 NAJLA DE SENA AMERICO
 JOSYANE MENDONÇA GARCES
 ADRIANA YASMINE DOS SANTOS DE LIMA
 DANIELLE DA CONCEIÇÃO MUNIZ PINHEIRO
 JULIO AUGUSTO VALENTE NETO
 WALCELY KELLEN ALMEIDA BRITO
 IRINEU DE SOUSA JUNIOR
 OTAVIO LUIZ PINHEIRO ARANHA
 MANOEL EXPEDITO DE SOUSA FERREIRA
 OSVALDO GALDINO DOS SANTOS JUNIOR
 DAYSE CRISTINA SOUSA DA SILVA
 LUCELIA PANTOJA PIMENTEL
 MARLA MARIA MORAES MOURA
 ANA PAULA PINHEIRO DOS SANTOS
 ELENE BOHADANA RAMOS
 SOLANGE SOUZA DE OLIVEIRA
 MARCELA DA SILVA SOUZA
 CELICE ANDRESA NUNES DA SILVA
 ORLANDA MEDEIROS DOS SANTOS
 SIMONE FARIAS HOUAT CARVALHO
 DANIELA BAHIA SANTOS
DISCIPLINA: PORTUGUÊS
 PAULO JOSE MAUES CORREA
 ALEXSANDRA SILVA DE ANDRADE (portador de necessidades especiais)
 ELISANGELA DA SILVA OLIVEIRA
 SONIA MARIA DOS ANJOS MENDES (portador de necessidades especiais)
 MARCIA JURACY CARVALHO DE MELO
 WELTON NAZARENO DOS SANTOS MESQUITA (portador de necessidades especiais)
 PATRICIA SOUSA ALMEIDA
 ELISSANDRA DE BRITO VILHENA (portador de necessidades especiais)
 ERICA CRISTINA RODRIGUES NASCIMENTO
 RENATO BARRAL DE LIMA (portador de necessidades especiais)
 ROBERTA MARIA MATOS CAVALEIRO DE MACEDO
 JOSÉ TACIO REIS DE ABREU (portador de necessidades especiais)
 ELIANA DO SOCORRO CAVALCANTE DA COSTA
 PEDRO ELIAS REZENDE TEIXEIRA (portador de necessidades especiais)
 TANIA REGINA DO NASCIMENTO MONTEIRO
 RONALDO ALEX RAIOL DE CARVALHO (portador de necessidades especiais)
 CELSO MAULER
 ALESSANDRO ALENCAR DE MOURA
 VALERIA MARIA MARQUES FERNANDES
 ANA LILIA CARVALHO ROCHA
 ROSINELE LEMOS E LEMOS
 JOSE LUIZ FERREIRA AMORAS
 SIDNEI SANTANA PEREIRA
 JONATHAS SANTANA DA SILVA
 ERICA EMMANUELLE LIMA SANTOS
 LENILDE ANDRADE PINHEIRO
 ELAINE DE LIMA OLIVEIRA
 MIRNA LUCIA ARAUJO DE MORAES
 ELAINNE CRISTINA SANTANA
 ETHIENE CARDOSO DA SILVA
 ROSA PAULA DE OLIVEIRA
 LENA CILENE HASHIGUTI DE ARAUJO
 MANOEL OVIDIO FRANCO CARVALHO
 CLAUDIO GUILHERME TUMA DE CRISTO
 CLEONILDE MELO GUAYANAZ
 DAYANNA ROBERTA COSTA DA ROCHA
 LUIS OTAVIO FURTADO CARDOSO
 MARCELO ASSUNÇÃO FERREIRA
 CLEIDE LUCIA GASPAR DA ASSUNÇÃO
 ELAINE CRISTINA DOS SANTOS SALES
 KARINA MACEDO GOMES
 KAROLINE DE SALES CHAVES
 CARLA SOARES PEREIRA
 IVANILSON DA COSTA ARAUJO

JOÃO MARCELO VIEIRA LIMA
 ELIZABETH GRAÇAS DA SILVA SANTOS
 ELIZETE CARDOSO ASSUNÇÃO
 OCIMAR DIAS DOS SANTOS
 LUCIA PANTOJA GONÇALVES CAMPOS
 FABIO BRITO CASTRO
 EULALIA PERES DOS SANTOS
 MIRIAN PEREIRA LOPES
 LEIDIANE PEREIRA DE OLIVEIRA
 BRUNA KELY DA SILVA
 CRISTIANE DIAS QUEIROZ
 LUIS MARCELO DE ARAUJO PEDROSO
 GEOVANA NASCIMENTO BRITO
 MARIA LUCINETE DO ESPIRITO SANTO DA SILVA
 JUCILENE OLIVEIRA DO NASCIMENTO
 MARILIA CRUZ DOS SANTOS
 ANA CLAUDIA DA SILVA FERREIRA
 JAILMA DO SOCORRO UCHOA BULHÕES
 FLORINDA IVANA OLIVEIRA MIRANDA
 JOSE LUIZ COELHO BARBOSA
 ELZIANA DO SOCORRO SILVA DE SOUSA
 EDITH NAZARE SILVA GARCIA
 MARIA CELESTE DOS SANTOS PROTAZIO
 DENIS EDUARDO BARBOSA DE LIMA
 JULIANY SERRA MIRANDA
 MARIA DO SOCORRO GUIMARÃES
 ANDREA COSTA CAVALCANTE
 ELIZETH DUARTE GUIMARÃES
 HERMELINDIA MARIA DE MENEZES ALVES
 INGRED DE LOURDES PEREIRA
 NILO CARLOS PEREIRA DE SOUSA
 CINTIA KARLA COELHO RODRIGUES
 RIVKA ELMESCANY
 MARLYSE DE SOUSA PASSOS
 MARIA ADELZIVA PEREIRA LIMA
 ANA CRISTINA SILVA CHAGAS
 ROSINEIDE BATISTA BORGES
 ANA LUCIA PADILHA FERREIRA SILVA
 JEANE PEREIRA DA GRAÇA COSTA
 SILVANA DE FATIMA COELHO MERABET
 SUSANA LIRA TAVARES
 AUREA CELY DO NASCIMENTO FERREIRA
 ELIANA ELENA SEGTOGWICK DA SILVA
 JANDIASSY NAZARE BRAZ DA SILVA RIBEIRO
 CELIMAR ALEXO DE AMORIM
 HELANE DE FATIMA FERNANDES MELO
 ROBERTA BARROS BRITTO
 MARCIA ANDREA ALMEIDA DE OLIVEIRA
 MARILIA FERNANDA PEREIRA DE FREITAS
 SILVANA LUIZA FRANCO DE ARAUJO AZEVEDO
 ANA CLAUDIA DA SILVA LERAY
 SOLANGE DOS SANTOS AYRES
 LAUCILEA DOS SANTOS COSTA
 MARIA DO SOCORRO CASTRO DA SILVA
 ANA MARIA LUZ DE OLIVEIRA
 ELISAMAR VIEIRA DE LIMA DIAS
 KATTIA LIMA NINA DE AZEVEDO
 MICHELE SEABRA PORTAL
 PATRICIA CARLA NOGUEIRA
 DEBORA CRISTINA DO NASCIMENTO FERREIRA
 JORGE EDUARDO COSTA PINHEIRO
 ELIELSON DE SOUZA NUAYED
 DANIEL LOUREIRO GOMES
 MERCEDES GOMES JAQUEIRA
 JOSE ORLANDO DIAS DE PAIVA
 JOSIMARY DO SOCORRO DA SILVA GOMES
 MONICA MONTEIRO DE OLIVEIRA
 MELISSA DA COSTA ALENCAR
 LUCIANO FUSSIEGER
 MARCELO PEREIRA BRASIL
 MARIA DE NAZARE LUNA DE SOUZA
 MARTA ALVES DA SILVA
 IVONEIDE DO SOCORRO SOBREIRA GUEDES
 JANICE MARIA PARENTE FERREIRA PINTO
 LILIA CRISTIANE BARBOSA DE MELO
 JARDEL CAVALCANTE SILVA
 LIA BARILE CARVALHO DA SILVA
 SARAH DIAS PANTOJA
 ANA KAROLINA BULHÕES PINHEIRO
 ANDRE LUIZ REIS DE OLIVEIRA
 ELISANGELA RIBEIRO DE OLIVEIRA

ADALGISA DE NAZARE DA SILVA MORAIS
 HEBERTON DE JESUS TEIXEIRA
 RAIMUNDA DIAS DUARTE
 CARLENE FERREIRA NUNES
 MARIONETE VILENA ROSA
 JOÃO MARCELO DE OLIVEIRA ROCHA
 VALCIR OERAS CARDEL
 HELDER JORGE LOBO BENTES
 RODRIGO DE SOUZA WANZELER
 JOSE MIGUEL DA COSTA ALVES
 EDVIGES ANTONIA ALMEIDA SILVA DA CUNHA
 MARIA DO SOCORRO SAMPAIO MARQUES
 SORAIA MACOLA CARDOSO
 SHIRLEY DE CARVALHO VIANA
 NORA MONTEIRO PINTO DE ALMEIDA
 STELA ANGELA BARROS SOARES
DISCIPLINA: HISTÓRIA
 OCTAVIO JORGE RANGEL ANTUNES FILHO
 RENATA NASCIMENTO DE ARAUJO
 MARCELLO DE ALBUQUERQUE MARANHÃO
 ANNA CAROLINA DE ABREU COELHO
 ALLAN PINHEIRO DA SILVA
 JAIRO PINHEIRO AGRASSAR
 WERNER REBELO MONTEIRO
 TANHA CHARLE SANTA ROSA DE SOUSA
 CARLOS PEDRO SOUZA OLIVEIRA
 JOANA DARC COSTA DE FREITAS
 ISABEL TERESA CREÃO AUGUSTO
 DELCIO LUIS BALIEIRO FRAZÃO
 RAFAEL AMARO DA SILVA
 CAMILO DA COSTA SOARES
 CELSO SILVA DE OLIVEIRA
 LEDA MARIA NUNES FERREIRA
 OLAVO DE OLIVEIRA E SILVA JUNIOR
 ALCINEA DA SILVA SEABRA
 GISELE OLIVEIRA DE LIMA
 PETRONIO MEDEIROS LIMA FILHO
 ALNA LUANA MENDES PARANHOS
 ITAMAR ROGERIO PEREIRA GAUDENCIO
 MARCUS VINICIUS MOURA DE OLIVEIRA
 MARLY SOLANGE CARVALHO DA CUNHA
 SILVIO ESPIRITO SANTO PAIVA
 LORETO SANTIAGO MANGAS DE ARAUJO
 EDIANA MARIA SILVA SOUZA
 HELINTON MOURA BATISTA NERY
 MARCILENE MARILEY FREITAS DANTAS
 FRANCISCO AUGUSTO LIMA PAES
 LEONARDO CASTRO NOVO
 ANTONIO SEABRA NASCIMENTO
 DANIELLA DE ALMEIDA MOURA
 HAROLDO TRAZIBULO MATOS GUERRA JUNIOR
 SILVANDRO DO NASCIMENTO OLIVEIRA
 EDITH ADRIANA OLIVEIRA DO NASCIMENTO
 ANTONIO VALE MACIEL
 EDERSON JOSE TEIXEIRA PINHO
 JOÃO FLAVIO DE CASTRO MOREIRA
 MONIQUE FERNANDA DA SILVA BONIFACIO
 LUIS FELIPE BLANCO
 LUIZ ALEXANDRE DA SILVA BARBOSA
 LEILA SOCORRO SALES CORREA
 ERICA SANTOS VIEIRA
 MARCIO DOS SANTOS DO NASCIMENTO
 ALICKSON SERGIO LOPES DE SOUZA
 VANDERLEI BATISTA MACIEL
 MARCIO FERREIRA CORREA
 ERICA DO SOCORRO ALMEIDA SANTOS
 GRACY KELLY PASSOS DA CONCEIÇÃO
 HELCIO CASTRO DE ALMEIDA
 ROSIVALDO CARDOSO MEDEIROS
 MARCIA NAZARE BARRAL PERES
 ANA REBECA DE OLIVEIRA LOBÃO
 CHRISTIAN DENYS MARTINS AMORIM
 MARIA VIRGINIA PEREIRA MALHEIRO
 ROBERTO SOUZA COSTA
 MARCO ANTONIO COELHO SOARES
 ADELSON CEZAR ATAIDE COSTA JUNIOR
 HELISON GERALDO FERREIRA CAVALCANTE
 CRISTIANE COSTA CONRADO
 ANA ROSA RODRIGUES DE MATOS
 MARCOS DAVID MENDES DE SOUZA
 MAXWELL MATOS DE SOUSA

ADY ALBERTO DA SILVA
DULCELEA FRANCA DE OLIVEIRA
CELIA DA CONCEIÇÃO DE ASSIS FRANCA
BELMIRA DE JESUS CARVALHO PINHEIRO
MARCELO DE SOUZA GOMES
MARIA DO SOCORRO VALENTE CARRILLO
IZA VANESA PEDROSO DE FREITAS GUIMARÃES
JOSE AMARILDO RODRIGUES PANTOJA
JAIME DE AZEVEDO CORREA JUNIOR
JOSELMA DA COSTA ARANHA
IRAILTON BRABO RODRIGUES
ROSIMAR DO SOCORRO NASCIMENTO ALBUQUERQUE
CARLOS ROBERTO DE AZEVEDO TAVARES
SINEI SOARES MONTEIRO
JANE DA CRUZ PAULA
OCINEIA DA TRINDADE NEVES
ELIAS SANTOS DE BRITO
ANA PAULA MACEDO CUNHA
KLEFFERSON LOUREIRO FARIAS
LUIZ FLAVIO LISBOA LOPES
KARLA TATIANE PEREIRA SANTOS
ALBINO DA SILVA DUARTE
CAROLINE FERNANDES SILVA
BARBARA DA FONSECA PALHA
LUCIANA MARTINS FURTADO
MAGNO MICHELL MARCAL BRAGA
AZARIAS DOS SANTOS FERREIRA
SIMONE CRISTINA CASTRO DINIZ
ISMAEL DA SILVA BARROS
OSCAR HUMBERTO DE SOUSA JUNIOR
RAIMUNDA DO CARMO CALIL
SANDRA REGINA ALVES TEIXEIRA
ALECKSSANDRA GUERREIRO NAZARETH
RITA DE CASSIA PEREIRA DA COSTA
ANTONIO NUNES DA SILVA QUARESMA JUNIOR
TAISSA TAVERNARD DE LUCA
MANOEL FRANCISCO DE ARGOLO CORREA
JOÃO MORAIS DA COSTA JUNIOR
NELIO RIBEIRO MOREIRA
MAURICIO SOUSA SILVA
VALDOMIRO DE OLIVEIRA DIAS NETO
PRISCILA QUARESMA PASTANA
DISCIPLINA: GEOGRAFIA
SANDRO BRITO FERREIRA
JACILINO ESTUMANO BARBOSA
MARCELINO SILVA FARIAS FILHO
IVANEIDE COELHO SANTOS
SABRINA FORTE E SILVA GONÇALVES
ANTONIO SERGIO SARAIVA SILVA JUNIOR
CLAY ANDERSON NUNES CHAGAS
WILLAME DE OLIVEIRA RIBEIRO
REGINALDO DOS SANTOS RODRIGUES
ABIMAEI BARROSO BRELAZ JUNIOR
MARCUS VINICIUS GOMES MELO
PAULO ROBERTO CARNEIRO DA PAIXÃO JUNIOR
HUGO ROGERIO HAGE SERRA
CARLOS ALBERTO DE SOUZA MASCARENHAS
MARZIO KESLER PIRES DE OLIVEIRA
WALBER LOPES DE ABREU
EDILSON ALMEIDA DE SOUZA
JODIVAL MAURICIO DA COSTA
MARLON D OLIVEIRA CASTRO
ALEX ROBERTO SILVA RUFFEIL
JOSE PAULO DE OLIVEIRA FILHO
MARCIO MARCONDES MARQUES CARVALHO
CHRISTIAN NUNES DA SILVA
MARCO ANTONIO GUIMARÃES SARMENTO
EBENEZER SILVA DA PAIXÃO
CARLOS ANDRE DOS SANTOS LEAL
ELIOMAR PATRICIO DE ALMEIDA
MARIA AUGUSTA FREITAS COSTA
ANDRE VELOSO DE MELO
FABIO PANTOJA NASCIMENTO
EXPEDITO CARLOS FELIX DE OLIVEIRA
LUIZ ANTONIO GOMES CARVALHEIRA JUNIOR
FRANCISCO PERPETUO SANTOS DINIZ
OLYJAN LOPES DA SILVA (portador de necessidades especiais)
LEIDICEIA CARNEIRO DA SILVA
MARCOS ROBERTO DE ALMEIDA BRAGA (portador de necessidades especiais)
RONALDO DA CRUZ BRAGA

WELIGSSON DAS CHAGAS LAMEIDA (portador de necessidades especiais)
MARCIA LIMA DA SILVA
DEMILSON BALBINO MENDES DOS SANTOS (portador de necessidades especiais)
ENEIAS BARBOSA GUEDES
FERNANDO LUIZ DA COSTA FIALHO (portador de necessidades especiais)
LUIZ CLAUDIO BORGES ROSA
SHIRDNEY JAIRO FERREIRA GAMA
WANDA MARA MEGUINS MATOS
RONI CARDOSO LOPES
ADILTON PEREIRA RIBEIRO
ROSEMILDO SANTOS LIMA
ANDREA DOS SANTOS COELHO
EDUARDO LOBO ROSARIO
DJALMA ARTUR DE ANDRADE BACELAR
LUCIENA CLAUDIA DA SILVA REIS
HELDER SANTOS COELHO
RONNY RENAN CUNHA ANDRADE
CLAUDIO NASCIMENTO DA COSTA
BRUNO AURELIANO GOMES BORGES
MARIA DA CONCEIÇÃO SILVA ROSA
JORGE UIRANDE OLIVEIRA COSTA
ADILSON RIBEIRO DOS SANTOS
FABRICIO CELIO SERRÃO ALVES
ELVES MARCELO BARRETO PEREIRA
LUIZ OTAVIO MONTEIRO BARROSO
LUIZ ROBERTO DOS SANTOS DANTAS
LOURINOEL SANTOS DE ABREU
ALIRIO DE CARVALHO BEZERRA JUNIOR
BRUNO CEZAR PEREIRA MALHEIRO
PAULO ALVES DE MELO
ELTON CARLOS GARCEZ DA SILVA
RENATA RODRIGUES
VALDRIANO FERREIRA DO NASCIMENTO
PATRICIA OLIVEIRA DA SILVA
ADOLFO DA COSTA OLIVEIRA NETO
AMANDA CRISTINA OLIVEIRA GONÇALVES
WYLDERSON DE SOUSA FERREIRA
VANDA MARIA LEITE PANTOJA
ROBSON DE SOUZA GOMES
PEDRO PAULO COSTA DA SILVA
FERNANDO CARLOS MIRANDA DE LIMA
MARCELO DONZA SIQUEIRA
RICARDO GOMES DA SILVA
JOÃO AMORIM DE OLIVEIRA
ERIKA RENATA PACHECO FARIAS
DISCIPLINA: MATEMÁTICA
MARCIO RODRIGO DA ROCHA PINHEIRO
EDER BRUNO PIMENTEL OLIVEIRA (portador de necessidades especiais)
MARIA TERESA VALENTE MATEUS DAMIN
JOSE NATAN LIMA FILHO
ALEXANDRE LOBO FIGUEIREDO
JOSE CARLOS POJO LIMA
DIONISIO TADEU RODRIGUES RIBEIRO
JOÃO DOS SANTOS PROTAZIO
ANDREA TAVARES FEITOSA
HELEN SILVA CAMARA
ANDRE VALES LARANJEIRA
ELIZARDO FABRICIO LIMA LUCENA
CARLOS ROBERTO DE ANDRADE RAIOL JUNIOR
ELIAS PINHEIRO
JOCIMAR ALBERNAZ XAVIER
ANDREY FREITAS AZULAY
EMERSON BATISTA GOMES
MURILO DA SILVA FERREIRA NETO
NEWTON DOS SANTOS COSTA
FERNANDO ANTONIO DE AZEVEDO CORREA
ADRIANO APARECIDO SORES DA ROCHA
ANA PAULA GOMES CASTRO
IZA HELENA SILVA TRAVASSOS
WALLACE DO CARMO MUNIZ
CLAUDIO WANDERLEY DE OLIVEIRA
PEDRO AUGUSTO LOPES ROSA
EDILSON DA SILVA PEIXOTO
ADAN RODRIGO VALE PACHECO
ANA PAULA DOS SANTOS NEVES
JARDEL PINTO BARBOSA
SANDRO HENRIQUE BARBOSA DA COSTA

JEANE DO SOCORRO COSTA DA SILVA
WILSON MONTEIRO DE ALBUQUERQUE MARANHÃO
LEOPOLDO JOSE GONÇALVES DE MOURA
ELIOMAR AZEVEDO DO CARMO
JOEL MARQUES DE LIMA
EVERTON SOARES CANGUSSU
ADRIANO RUI PINTO DOS REIS
FERNANDO RAMOS DE FARIAS
JOSEANE OLIVEIRA FIGUEIREDO
SANDRA MARIA CORREIA
FABIO JOSE HIPOLITO FERREIRA
CARLOS ALBERTO NOBRE DA SILVA
ELISMAR SILVA MORAIS
EUNICE MARIA FIGUEIRA DE MELO
MARCELA VILHENA MONTEIRO
JUARY NAZARENO DOS SANTOS GONÇALVES
VLADIMIR RODRIGUES VIANA
VICTOR HUGO CHACON BRITTO
GIANNI MASAKI TANAKA PORTELA
VALDOMIRO PINHEIRO TEIXEIRA JUNIOR
MANOEL LUCIVAL DA SILVA OLIVEIRA
MARISETH CARVALHO DE ANDRADE
DINEUSA JESUS DOS SANTOS FONTES
GERSON VICENTE DA COSTA PINHEIRO
EDILSON GOMES DA SILVA
KELLEY CARLA PEREIRA DE SOUZA
JUSSARA DE OLIVEIRA JANAHU
MARIA CRISTINA DA SILVA
LAILA CONCEIÇÃO FONTINELE
RUBENS FERNANDES ROCHA
RODRIGO SEABRA COSTA
OLDAIR DE ALMEIDA DOS SANTOS
ENILSON JOSA SOUSA CUNHA
FABIO BARROS GONÇALVES
MARCELO LOBATO DOS SANTOS
HERON SEVERO DE MORAIS
JEFFERSON FILVA FRANCA
MARCOS GARCIA DE SOUZA
LUIZ ALMIR DA COSTA SILVA
SAMUEL LEVI FREITAS DA LUZ
ERCIO OLIVEIRA DE ANDRADE
JOSIANY FRANCINETE DE OLIVEIRA BRANDÃO
MARCELO DOS SANTOS PEREIRA
EDUARDO DE VASCONCELOS FONSECA
IVAN PESSOA DE ARAUJO JUNIOR
MARCOS VENICIO FERNANDES SILVA
DION ESPIRITO SANTO DA CUNHA
MARCOS OLIVEIRA DE OLIVEIRA
JOHNATTAN AMORIM DA SILVA
ELVIS MARCUS AIROSA DE SOUZA
ADALBERTO RODRIGUES MONTENEGRO
JOAO GLEYDSON ALMEIDA CASTRO
CARLOS ALBERTO DE MIRANDA PINHEIRO
ANDERSON BATISTA GOMES
ULYSSES COELHO DE SOUZA JUNIOR
EMANEL VAGNER MODESTO GUIMARÃES
LEONARDO DE SOUZA MENEZES
AKILSON MEDEIROS VASCONCELOS
MARCOS AURELIO CARDOSO SILVA
DANIEL DA SILVA MARTINS
VAGNER VIANA DA GRAÇA
MARIA ALICE DE VASCONCELOS FEIO MESSIAS
JOÃO RIBEIRO DOS SANTOS FILHO
RAIMAR DICKINSON MONTEIRO ARACATY
RAMIRO RODRIGUES BARBOSA
PAULO MANSUETO NEVES FADUL
JOSE TORRES BRITO CARDOSO
CARLOS ALEXANDRE SANTANA OLIVEIRA
HUMBELINO AIRES MACHADO
ALFREDO DA SILVA TAVARES
JOSE DE AVIZ TOUTONGE
EDUARDO SANTANA CAVALCANTI
WELLINGTON DA ROCHA BERNARDES
MARCOS HENRIQUE PEREIRA PAIVA
NAIRO BENTES DE MELO
ELISE CRISTINA PINHEIRO DA SILVA PIRES
ALESSANDRA BARATA DA SILVA
VANILSON FARIAS DOS SANTOS
MANOEL ALEXANDRE PEREIRA TEIXEIRA
CARLOS EDUARDO BORGES DE CASTRO
JOÃO QUEMEL LIRA JUNIOR

SANDREO PEREIRA SERRÃO
 MARIA JULIA GRACIELA COSTA CONEGUNDES
 SIDNEY DA COSTA GUIMARÃES
 EDSON RAMON LOBO LOPES
 ELISANGELA MARIA FAVACHO TEIXEIRA
 NEHEMIAS MONTEIRO BRITO JUNIOR
 MARCELO PEREIRA FERNANDES
 GIORGIO FILIPE VILHENA MAURO
 JOSE HENRIQUE DIAS DE SOUZA
DISCIPLINA: FRANCÊS
 VILTON SOARES DE SOUZA
DISCIPLINA: BIOLOGIA
 ANADEIVA PORTELA CHAGAS
 JOELSON DE OLIVEIRA BARROS (portador de necessidades especiais)
 ALCINDO DA SILVA MARTINS JUNIOR
 CIDIANE DE SOUSA SOARES (portador de necessidades especiais)
 PEDRO CHAVES BAIA JUNIOR
 CLAUDETH DE SOUZA PINTO
 SHEILA DOS SANTOS DIAS
 ELIZA YOSHIE DO ROSARIO
 JEFERSON MIRANDA COSTA
 WALGNER TARCISIO SANTIAGO CARDOSO
 JOSINEI PEREIRA SIFUENTE
 ALEXANDRE DA SILVA COSTA
 JOACI DE CASTRO LIMA
 YVENS ELY MARTINS CORDEIRO
 ANDRE LUIZ RODRIGUES DOS SANTOS CUNHA
 CRISIANE LUSTOSA DE VASCONCELOS
 DARLENE TEIXEIRA FERREIRA
 MONICA CRISTINA DE MORAES SILVA
 ELIANE BRABO DE SOUSA
 LUCIANA CAMPOS NERI
 LIGIA AMARAL FILGUEIRAS HENRIQUES
 MARIA DE NAZARE BENTES DE LIMA
 MARY ANNE MONTEIRO DA GAMA
 DRAMERSON DORIVAN SILVA GOUVEA
 ROSIELLEM SANTOS PEREIRA SOBRINHO
 LUCIEL ANTONIO DA SILVA MACEDO
 PEDRO PAULO DOS SANTOS
 ELTON LENNO SOARES COSTA
 ANDERSON KLEYTON SANTOS DE SOUZA
 GLEICE MARILIA ALVES RODRIGUES
 LUCIANA DE NAZARE FARIAS
 RENATA KELLY COSTA DO AMARAL
 MARCO SILVA VALE
 MANOEL CRISTINO DO REGO
 MONICA CIBELLE SOUSA ROCHA
 ANA PAULA FERNANDA GUIMARÃES PEREIRA
 DANIELA BENAION BARROSO
 ANA CAROLINA COSTA SCERNI
 MARIA ELIZABETHE FERREIRA LUCAS
 LUIS FLAVIO GARCIA MENDES
 DIRCEU COSTA DOS SANTOS
 SUZANA CARLA DA SILVA BITTENCOURT
 SIMONY SUELY PAES DE SOUZA
 GLAUBER DAVID ALMEIDA PALHETA
 HENAC ALMEIDA DA CONCEIÇÃO
 BENEDITO CLETO DE LIMA GAMA
 SEBASTIÃO ANIBAL DE MELO MACHADO
 RUBENS DE AQUINO OLIVEIRA
 ERICK GUILHERME MONTEIRO CUNHA DE SOUZA
 TAIANA RIBEIRO DA SILVA
 JAIRO RONALDO CARDOSO DE OLIVEIRA
 SONIA HELENA FURTADO COSTA
 LUIS FERNANDO MONTEIRO LEITE
 SHERMAN WILLIAMS SOUZA PALHANO
 RODRIGO TEIXEIRA D ALINCOURT FONSECA
 FABIANO REIS DA SILVA
 WAGNER SARATIVA LIMA
 SANTANA LOBATO BAHIA
 PAULA GRACIETE MORAES GOUVEA
 RAMAYANNA DA COSTA RAYOL
 JOCIELI DE OLIVEIRA
 DYEGO VITELLI DA SILVA
 PATRICIA ALEIXO GARCIA
 ELIANE GONZAGA PEREIRA
 BIANCA VENTURIERI
 PAULA KATHARINE DE PONTES SPADA
 ALEX CORREA DA SILVA

DENNYLSON MARTINS DA SILVA
 CARLOS SANTOS FILHO
 ERYKA DE NAZARE REZENDE MORAES
 KLEBER LUIZ BOTELHO DE SOUZA
 FABIO MAURICIO DOMINGUES MATOS GUERRA
 MINERVANIA CARDOSO DE ALENCAR
 ADRIANE BATISTA PEREIRA VINAGRE
 PRISCYLA CRISTINNY SANTIAGO DA LUZ
 JOAQUIM AUGUSTO SOUSA DE SEIXAS
 STEVENSON FABIO DE SOUZA BATISTA
 CARLOS ANDRE BEZERRA LEITE
 LORENA MARTINS CUNHA
 RICARDO HAROLDO DE CARVALHO
 LORENA ESTEVES PEREIRA
 NATALIA DA ROCHA LEITE
 ROBERTA ARAUJO DA SILVEIRA
 ANA LUIZA FERREIRA CORREA DE CARVALHO
 KARINA DA ROCHA GOES ARAUJO
 ERICKA SILVA DOS SANTOS
 ANIEL DE SAROM NEGRÃO SILVA
 GLEICIANE BEZERRA DA SILVA
 DAYVISON DE JESUS GOMES
 MAURICIO DA SILVA BARATA
 JEEDIR RODRIGUES DE JESUS GOMES
 CARLOMAGNO PACHECO BAHIA
 ELIAS SILVA DE SOUZA
 RODRIGO DA SILVA MAIA
 ALINE LEMOS GOMES
 SAMUEL DA LUZ BORGES
 FRANCIELE MINHOTO MORALES
 ANGELICA LUCIA FIGUEIREDO RODRIGUES
 FRANCIDALVA LIRA DOS ANJOS
 TERESINHA ROSA CABRAL
 ANDRESSA TAVARES PARENTE
 MARIA REGINA GONÇALVES DE SOUZA SORANNA
 ANGELA MARIA ARAUJO DA SILVA
 ROBERTO NASCIMENTO DE ASSUNÇÃO
 JEAN PATRICK DA MOTA FONSECA
 RAFAELA LEBREGO ARAUJO
 ROSANE DE LOURDES FREITAS DO NASCIMENTO
 ELIZABETE PEREIRA PIRES
 FRANCISCO ANDERSON SILVA
 DEBORA GRACIELEM ALVES DA SILVA
 CLEITON OLIVEIRA DE ARAUJO
 RAQUEL CARDOSO DA SILVA
 JACKSON LUIZ DE LIMA PINHEIRO
 MANUELLA TEIXEIRA SANTOS
 LUIZ ROAN RODRIGUES MONTEIRO
 LUIZ MARCELO DE LIMA PINHEIRO
DISCIPLINA: QUÍMICA
 EDUARDO BECHARA FILHO
 ROBSON DA SILVA GURJÃO
 VICTOR WAGNER BECHIR DINIZ
 REGINALDO DA SILVA SALES
 CLEBER SILVA E SILVA
 CRISTIANE TEIXEIRA DINIZ
 PATRICIA SANTANA BARBOSA MARINHO
 FRANCISLEY DE JESUS RODRIGUES DA SILVA
 NATHALIE AZEVEDO DA SILVA
 ANDRE DA MATA LIMA
 HARLEY VINICIUS TAVARES DE QUEIROZ
 SARAH GRAZIELLA BEMERGUI DOS SANTOS
 RAIMUNDO NEGRÃO NETO
 TANIA CRISTINA DOS ANJOS CARVALHO
 ALFREDO OLIVEIRA DE MACEDO NETO
 ANTONIO ROBERTO DE OLIVEIRA MEIRELES
 HERICK MULLER NASCIMENTO DA SILVA
 PAULO ROBERTO DA COSTA SA
 EMIDIO RODRIGUES DA SILVA JUNIOR
 JOEL ESTEVÃO DE MELO DINIZ
 BIANCA DELAMARE PASSINHO ALCANTARA
 JOSE HENRIQUE DE MELO GRANHEN
 RICARDO MORAIS DE MIRANDA
 AMAURI RODRIGUES DE CARVALHO
 MARCELO BANDEIRA DE ALMEIDA
 GLADSTONE EUCLIDES SOUSA
 JUSCELINO VILA NOVA DE SOUSA
 ALINE KLAYSE DOS SANTOS FONSECA
 RONILSON FREITAS DE SOUZA
 LUCICLEIA PEREIRA DA SILVA
 ELI CARLOS LISBOA FERREIRA

DANIELLE RODRIGUES MONTEIRO DA COSTA
 RODRIGO BANDEIRA DA COSTA
 HAROLDO LUIS SOUSA NERES
 LUIZ FERNANDO COSTA SACRAMENTO
 GIOVANNI FERREIRA DOS PASSOS
 MARCELO JOSE DOS SANTOS MACEDO
 ALEXANDRE DE ALMEIDA MACIEL
 JOÃO BATISTA RODRIGUES AFONSO
 JORGE ALBERTO VILHENA DIAS
 LAURIANNA MOURA ARAUJO
 ADELINA DE MENEZES SILVA
 SAVYO CASTRO SOUZA
 RODRIGO MAGALHÃES SILVA AMORIM
 EDLA FREIRE DE MELO
 OSWALDO MACHADO DA PONTE NETTO
 HUGO ABREU DE SOUZA FREITAS
 WILSON FRANCO DE MELO JUNIOR
 ANTONIO CARLOS ALVES DE ALENCAR
 RUBENS SILVA COSTA
 DANUBIA TAVARES DA SILVA
 DINALDO DAS GRAÇAS PINHEIRO MIRANDA
 DAVIDSON OLIVEIRA DE SOUSA
 PAULA ESTHER BARBOSA GUIMARÃES
 NARRISSON LUIZ SOUZA DA COSTA
 YVES ROBERTO DA SILVA BARRADAS
 EDUARDO ABRACADO MARTINS
 ALEXSANDRO SOZAR MARTINS
 EWERTON CARVALHO DE SOUZA
 ADILSON PINTO PINHEIRO
 GERALDO GONÇALVES TEIXEIRA FILHO
 ANDERSON MORAES MARQUES
 JOÃO ALBERTO MENDES EVANGELISTA
 FABIO MOTA ROSA
 ARTHUR FONSECA DE CASTRO
 IVAN CARLOS DA COSTA BARBOSA
 TAMMY SARA OLIVEIRA IUOCO SOUZA
 FABRICIO DO NASCIMENTO BATALHA
 FRANCISCO OTAVIO DA ROCHA CAVALCANTE
 JADER DE LIMA TAVARES
 CARLOS OLIVEIRA MIRANDA
 KAREN ALBUQUERQUE DIAS DA COSTA
 KELLE KATIUSCIA DA SILVA AUZIER MARQUES
 AFONSO AUGUSTO DE VASCONCELOS AZEVEDO JUNIOR
 DAVIS CASTRO DOS SANTOS
 FLAVIANA CAMPOS PAMPLONA RIBEIRO
 SILVANA RAMALHO DA SILVA
 FELIPE MAGNO DA CRUZ JUNIOR
 MAYSA EFIGENIA BENTES DE SIQUEIRA
 THOMAS JEFFERSON FERREIRA MESSIAS
 WALBER DOS SANTOS GOMES
 LUCIA MARCELA DE NAZARE PEREIRA RODRIGUES
 ROBSON DA CONCEIÇÃO FERREIRA
 ALEX DE NAZARE DE OLIVEIRA
 CARLOS ALBERTO GOMES JUNIOR
 PEDRO LEANDRO DA SILVA JUNIOR
 SILVIA BERNARDINELLI
 ROBERTA DI PAULA BRASIL DE ARAUJO
 ALINNE SANTOS DE AZEVEDO
 NORBERTO SOUZA COSTA
 MAYCON DA SILVA LOBATO
 JEREMIAS TAVARES DA COSTA
 JANETE DA COSTA MIRANDA
 FLAVIO DO NASCIMENTO SARGES
 SALIN AUGUSTO AMOEDO SARMENTO
 EDUARDO DE ALMEIDA COELHO
 ELITO PEREIRA GALVÃO JUNIOR
 DURVAL AQUINO MOTA
 ADRIANA BENTES DA SILVA
 AMAURI SILVA JUNIOR
 MAIRIS CRISTINA SILVA SOUSA
 DOUGLAS GLESIAS CALADO DE BRITO
 RAFAEL DAMASCENO DA SILVA
 KARLA DO SOCORRO RAMOS GATINHO
 CLECIO BARBOSA DO NASCIMENTO
 JOSE ROBERTO VALENTE DE SOUZA
 IZIEL SEREJA DE SOUSA
 DILBER SANTOS DE ARAUJO
 FABIO JOSE AMORIM FERREIRA
 GEISO RAFAEL FONSECA OLIVEIRA
 KELSON DO CARMO FREITAS FAIAL
 WILSOMAR FERREIRA HOLANDA

VANESSA VIANA DA GRAÇA
KELLY BARROS NUNES
JOHNY DA SILVA OLIVEIRA
JULIANA DE JESUS ROCHA PARDAUL
HAROLDO DA SILVA RIPARDO FILHO
MARCELO COSTA RIBEIRO
OLINDO CARVALHO DE MATOS
ROBERTO DA SILVA JUNIOR
WAGNER SOARES DE ALENCAR
ANDERSON HENRIQUE LIMA E LIMA
FERNANDO GEORGE LOPES OLIVEIRA
CARLOS MANOEL DOS SANTOS HORTELAN
EDMUNDO CLEMENTE NOGUEIRA JUNIOR
MALISON PEREIRA LOBATO
FABIO DOS SANTOS GIL
GLAUCIA MARIA RODRIGUES DE OLIVEIRA SOUZA
JOÃO LINDCY VILHENA MOREIRA DA SILVA
SANDRO MARCIO ARAUJO PAES
SHEILA SILVA DOS SANTOS
DISCIPLINA: FÍSICA
RARELY DA CUNHA SOARES
SILVIO CRISTIANO ABRÃO LUCEIRO
FELIX ANDERSON BARROS ERDOCIA
GEORGE ANDERSON MACEDO CASTRO
GERSON POMPEU PINTO
JEAN ANDERSON PIEDADE RODRIGUES PINHEIRO
MARCIO JOSE CORDEIRO DE SENA
JOSE LAGES DA SILVA NETO
SANDOVAL CLETO DE OLIVEIRA SANTOS
FREDERICO ELIAS PASSOS DOS SANTOS
DISCIPLINA: SOCIOLOGIA
ED CARLOS DE SOUSA GUIMARÃES
POLYANA ESPINDOLA FARIAS (portador de necessidades especiais)
HOMERO VILAR CORREA
BENEDITO JOSE DE CARVALHO FILHO
GIANNO GONÇALVES QUINTAS
LIDIANE MACIEL ARAUJO
MARCIA OTERO DE ALMEIDA RIOS
FRANCILENE DE AGUIAR PARENTE
HERALDO DE CRISTO MIRANDA
ANDRE ROSA PUREZA
JORGE OSVALDO ALCANTARA PEIXOTO FILHO
VALBER DE ALMEIDA PIRES
LUIZ DE FRANCA MONTEIRO DE CARVALHO
RELIANE PINHO DE OLIVEIRA
SILDO PEDRO SOUSA CORDOVID
BRUNO GUILHERME DOS SANTOS BORDA
DISCIPLINA: FILOSOFIA
RUI CARLOS MAYER
JESSE DA COSTA ROCHA
MARCOS ROBERTO PINHO PALHETA
FRANCISCO SANAE ANTUNES MOREIRA
ALEX TADEU MONTEIRO PINA
FLAVIO VALENTIM DE OLIVEIRA
FRANCISCO JOSE ALVARENGA PERES
EDILSON MIRANDA JUNIOR
ALEXANDRE SAMARONE SILVA DE SOUZA
FRANCIVONE RODRIGUES DA SILVA
DISCIPLINA: ARTES
JOSE RICARDO DOS SANTOS SODRE
THIAGO LOBO FERREIRA (portador de necessidades especiais)
MARTA GEORGEA DE SOUZA SANTOS
MARIA LIZETE SAMPAIO SOBRAL
DEUSARINA VASCONCELOS DA CRUZ
CIBELLE JEMIMA ALMEIDA DONZA
URUBATAN FERREIRA DE CASTRO
FLAVIO CARDOSO DE ARAUJO
CARLOS ALBERTO NASCIMENTO SANTIAGO
EVANA CELESTE CARVALHO DE ALMEIDA
CARMEN MARIA BRAGANÇA DE SOUZA
NATALIA AMORIM BARBOSA
ALICE DE FATIMA MIRANDA DIAS
WILSON RONALDO CAMARGO SENA
ELEN DA SILVA PEREIRA
JEOVA FERREIRA OLIVEIRA JUNIOR
IDANISE SANT ANA AZEVEDO HAMOY
LIDIA LOBATO LEAL
SEVERINO JASNIOR DE ALMEIDA ROCHA
THAYNAH PATRICIA BORGES CONCEIÇÃO
SAINT-CLAIR GONÇALVES DIAS

THAILA CELESTINO GIRARD
CAMYLA ROBERTA GONZAGA SILVA
RUTE FERREIRA ALVES
LAURENIR SANTOS PENICHE
IVANETE FERREIRA ALVES
ELIANA DO SOCORRO ANDRADE DA CRUZ
JOSE TADEU DE BRITO NUNES
BARBARA TRINDADE FREIRE
FABIOLA NATALIE COELHO BRANDÃO
GIZA CARLA DE MELO BANDEIRA
MARIA DE NAZARE ALMEIDA DOS SANTOS
PABLO JOSE DE SOUZA MUFARREJ
DISCIPLINA: INGLÊS
ALFREDO DE SOUZA MAUES
JULIA ARIANNE AMARAL FLORES (portador de necessidades especiais)
MILENE DE NAZARE SILVA COSTA
SILVIA HELENA BENCHIMOL BARROS
DENILSON DE SOUZA SILVA
MARIO VITOR BRANDÃO DE LIMA
NADIARA BITTENCOURT VIDAL
DISCIPLINA: ESPANHOL
DEMOCRITO DE OLIVEIRA LINS
ALBERTO CARLOS PAIVA DE OLIVEIRA
TENILLY CRISTINA GIBSON
ALESSANDRO RODRIGO CUNHA ARAUJO
ELENE CHAVES CABRAL
ZELIA PEREIRA DA SILVA
MARIANA RABELO PEREIRA
WELLERTH MENDES RIBEIRO
MARIA DO SOCORRO MONTEIRO DE HOLANDA
ABNER SOUZA DANTAS
DANIEL BANDEIRA DE OLIVEIRA
ELIZABETE DE MESQUITA DE MOURA
RAIMUNDO NONATO DE SANTANA CARDOSO
ODINETE MARIA LISBOA DA SILVA
ADELAIDE RAMOS DA SILVA LEWIN
ALINE LIMA LABRE DA SILVEIRA
20ª URE – REGIÃO DAS ILHAS
DISCIPLINA: EDUCAÇÃO FÍSICA
ADAILTON GEMAQUE GOMES
SEBASTIÃO CEZAR RODRIGUES
RAQUEL FERREIRA DE ALBUQUERQUE ARAUJO
DISCIPLINA: PORTUGUÊS
ANA CELIA SOUSA DE BARROS AMARAL
JONAS FURTADO DA SILVA
AILTON SILVA FAVACHO
DISCIPLINA: HISTÓRIA
FRANCISCO DO SOCORRO TAVARES DE SOUZA
ODABEL CAMPOS DE FREITAS JUNIOR
LEIDE CLEIA SILVA FERREIRA
ELOI ABRAÃO NUNES DO NASCIMENTO
ALCIONE MARIA OLIVEIRA
JAIME CLEDER MODESTO DE ASSIS
LUIZ ANTONIO DA SILVA
DISCIPLINA: GEOGRAFIA
COSME DE OLIVEIRA GOMES
ANDREA ALVES MIRANDA
ELDER VIEIRA DOS REIS
LEIDE CLEIA SILVA FERREIRA
ELOI ABRAÃO NUNES DO NASCIMENTO
ALCIONE MARIA OLIVEIRA
JAIME CLEDER MODESTO DE ASSIS
LUIZ ANTONIO DA SILVA
DISCIPLINA: GEOGRAFIA
COSME DE OLIVEIRA GOMES
ANDREA ALVES MIRANDA
ELDER VIEIRA DOS REIS
WANDERSON CAVALCANTE FERREIRA
PAULO JANDER BATISTA DE SOUSA
DISCIPLINA: MATEMÁTICA
JEOVA PEREIRA MARTINS
CARLOS ALBERTO VIEIRA RIBEIRO
HUGO MONTEIRO PENA
RITA DE CASSIA MESQUITA TEIXEIRA
NIVALDO MARTINS DA SILVA
DISCIPLINA: BIOLOGIA
SARA REGINA FERREIRA DA SILVA
THAYS DE FATIMA CORREA BRITO
ROSA DE FATIMA SILVA ATROCH
MANOEL CALANDRINI DE AZEVEDO NETO

DISCIPLINA: QUÍMICA
NILSON SANTOS TRINDADE
MARCIO FERNANDES MAIA
JOSE RAIMUNDO CUNHA BRITO FILHO
PAULO ARMANDO PENANTE REIS
DISCIPLINA: SOCIOLOGIA
SEBASTIÃO TAVARES MORAES
GISELE REIS ABDON
DISCIPLINA: INGLÊS
MARIA DA CONCEIÇÃO MARTINS ALVES
ORLANDO FIGUEIREDO NASCIMENTO
EDVANE LIMA GONÇALVES
SUZIANE SIQUEIRA SOUZA
Art. 2º Este Decerto entra em vigor na data de sua publicação.
PALÁCIO DO GOVERNO, 5 DE AGOSTO DE 2008.

ANA JÚLIA CAREPA
Governadora do Estado

DECRETO DE 23 DE JULHO DE 2008

A GOVERNADORA DO ESTADO DO PARÁ, usando das atribuições que lhe são conferidas pelo art. 135, inciso V, da Constituição Estadual, e Considerando os termos do Ofício nº. 311 – GAB, datado de 3 de junho de 2008, da Fundação Pública Estadual Hospital de Clínicas Gaspar Vianna-FPEHCGV; Considerando que os candidatos a seguir relacionados foram aprovados e nomeados nos Concursos Públicos C-77, C-84 e C-102 da Fundação Pública Estadual Hospital de Clínicas Gaspar Vianna-FPEHCGV, mas não tomaram posse dentro do prazo previsto em Lei, conforme Processo nº. 2008/253281,

R E S O L V E:

Art. 1º Tornar sem efeito, com base nos termos do art. 22, § 3º, da Lei nº. 5.810, de 24 de janeiro de 1994, a nomeação dos relacionados no presente Decreto, os quais foram nomeados para exercer os cargos a seguir discriminados, com lotação na Fundação Pública Estadual Hospital de Clínicas Gaspar Vianna-FPEHCGV.

CARGO: MÉDICO – ESPECIALIDADE: REUMATOLOGIA

JULIANA LASMAR AYRES DO AMARAL
CARGO: MÉDICO – ESPECIALIDADE: GINECOLOGIA E OBSTETRÍCIA

ÉRIKA CRISTINA DA SILVA CAVALCANTE

CARGO: ENFERMEIRO

GLAUBER FREITAS DE OLIVEIRA

LILIA PIMENTA DE MORAES

CARGO: BIBLIOTECÁRIO

MARIA DO SOCORRO BARBOSA ALBUQUERQUE

CARGO: AUXILIAR ADMINISTRATIVO

ELIEZER DA CONCEIÇÃO BORGES

JOSE ROBERTO SACRAMENTO PANTOJA

LUZINETE FRANCO ANTUNES

MARCELO MAIA REIS

NILMA NELI CARDOSO BAHIA

SANDRA MARIA DE ANDRADE

SILVIA CRISTINA DA SILVA PINHEIRO

THAIS MONTENEGRO DE ANDRADE

CARGO: AUXILIAR DE REABILITAÇÃO

JOSE CARLOS SILVA SAMPAIO

CARGO: INSTRUMENTISTA CIRÚRGICO

SONIA MARIA SILVA DE FRANCA

CARGO: DISPENSEIRO

CANDIDA CONCEIÇÃO RODRIGUES DA SILVA

Art. 2º Este Decreto entra em vigor na data de sua publicação.

PALÁCIO DO GOVERNO, 23 DE JULHO DE 2008.

ANA JÚLIA CAREPA

Governadora do Estado

Republicado o Decreto de 23 de julho de 2008, publicado no Diário Oficial do Estado nº. 31.218, de 24 de julho de 2008.

DECRETO DE 05 DE AGOSTO DE 2008

Nomeia membros do Conselho Estadual de Previdência-CEP e dá outras providências.

A GOVERNADORA DO ESTADO DO PARÁ, usando das atribuições que lhe são conferidas pelo art. 135, inciso V, da Constituição Estadual, e Considerando o disposto no art. 61 da Lei Complementar nº. 039, de 9 de janeiro de 2002, que disciplina a composição do Conselho Estadual de Previdência, órgão superior de deliberação colegiada; Considerando as indicações contidas no Ofício nº. 328/2008, da Secretária de Estado de Governo;

Considerando os termos do Parecer nº. 439/2008 da Consultoria Geral do Estado,

R E S O L V E:

Art. 1º Nomear, nos termos do art. 62 da Lei Complementar nº. 039, de 9 de janeiro de 2002, os membros do Conselho

Estadual de Previdência a seguir relacionados, representantes dos seguimentos que o compõem, conforme suas indicações: Secretária de Estado de Governo (membro nato)
Suplente: DANILO ARAÚJO FERNANDES
Secretário de Estado de Administração (membro nato)
Suplente: SÍLVIO RONALDO MACHADO FERREIRA DE SOUSA
Presidente do Instituto de Gestão Previdenciária do Estado do Pará (membro nato)

Suplente: MARÍLIA JUCÁ RAMOS

1º Representante da Assembléia Legislativa do Estado do Pará

Titular: ÍTALO MÁCOLA

Suplente: ADAMOR AIRES

2º Representante da Assembléia Legislativa do Estado do Pará

Titular: MARIA DE LOURDES AZEVEDO LEITE

Suplente: CLÁUDIO SEABRA GOMES

Representante do Tribunal de Justiça do Estado

Titular: SUELI RAMOS AZEVEDO

Suplente: MARIA DE NAZARÉ RENDEIRO SALAME

Representante do Ministério Público do Estado do Pará

Titular: RAQUELITA ATHIAS

Suplente: JULIETA MARIA AMORIM DANIN

Representante da Procuradoria Geral do Estado

Titular: MÔNICA TOSCANO SIMÕES

Suplente: TATIANA DONZA CANCELA

1º Representante dos Segurados Ativos do Estado

Titular: ALEXANDRE JORGE MENDES DO NASCIMENTO.

Suplente: MARIA DA CONCEIÇÃO MARINHO MONTEIRO

2º Representante dos Segurados Ativos do Estado

Titular: NATALINO NASCIMENTO RODRIGUES FILHO

Suplente: JOSIANE SEIXAS DE OLIVEIRA

3º Representante dos Segurados Ativos do Estado

Titular: RAIMUNDO NONATO RIVAS PINHEIRO

Suplente: RONALDO PAIVA CARLOS

Representante dos Militares Ativos do Estado

Titular: MAJ QOPM DAGOBERTO GOMES DUARTE JÚNIOR

Suplente: MAJ PM GABRIEL GIRÃO DA SILVA

Representante dos Segurados Inativos do Estado

Titular: JOÃO NAZARENO NASCIMENTO MORAES

Suplente: RAIMUNDO PELOSO DA SILVA

Representante dos Pensionistas do Estado

Titular: MARLY DIAS DE OLIVEIRA

Suplente: RAIMUNDA DA SILVA ÁVILA

Art. 2º Os membros do CEP terão mandato de 2 (dois) anos.

Art. 3º Nos impedimentos e ausências caberá à Secretária de Estado de Governo a indicação da Presidência do Conselho dentre os conselheiros titulares

Art. 4º Este Decreto entra em vigor na data de sua publicação

PALÁCIO DO GOVERNO, 5 DE AGOSTO DE 2008.

ANA JÚLIA CAREPA

Governadora do Estado

DECRETO

A GOVERNADORA DO ESTADO RESOLVE:

exonerar, de acordo com o art. 60, inciso I, da Lei n.º 5.810, de 24 de janeiro de 1994, FLÁVIO LUIZ RABELO MANSOS NETO do cargo em comissão de Procurador-Chefe da Procuradoria Jurídica, código GEP-DAS.011.5, com lotação no Instituto de Terras do Pará.

PALÁCIO DO GOVERNO, 5 DE AGOSTO DE 2008.

ANA JÚLIA CAREPA

Governadora do Estado

DECRETO

A GOVERNADORA DO ESTADO RESOLVE:

nomear, de acordo com o art. 6º, inciso II, da Lei n.º 5.810, de 24 de janeiro de 1994, ROGÉRIO ARTHUR FRIZA CHAVES para exercer o cargo em comissão de Procurador-Chefe da Procuradoria Jurídica, código GEP-DAS.011.5, com lotação no Instituto de Terras do Pará.

PALÁCIO DO GOVERNO, 5 DE AGOSTO DE 2008.

ANA JÚLIA CAREPA

Governadora do Estado

DECRETO

A GOVERNADORA DO ESTADO RESOLVE:

exonerar, a pedido, de acordo com o art. 135, incisos II e V, da Constituição Estadual, MARIA DO SOCORRO GOMES COELHO do cargo de Secretário de Estado de Justiça e Direitos Humanos, a contar de 4 de agosto de 2008.

PALÁCIO DO GOVERNO, 5 DE AGOSTO DE 2008.

ANA JÚLIA CAREPA

Governadora do Estado

DECRETO

A GOVERNADORA DO ESTADO RESOLVE:

designar JOSÉ ROBERTO DA COSTA MARTINS, Secretário-

Adjunto, para responder, até ulterior deliberação, pela Secretaria de Estado de Justiça e Direitos Humanos, a contar de 4 de agosto de 2008.

PALÁCIO DO GOVERNO, 5 DE AGOSTO DE 2008.

ANA JÚLIA CAREPA

Governadora do Estado

CASA CIVIL DA GOVERNADORIA

RESUMO DA PORTARIA Nº 722/2008-SCCG, DE 23 DE JULHO DE 2008.

Nome : João Horácio Moraes David

Cargo : Assessor Especial I

Nº de Diárias : 2.½ (duas e meia)

Origem : Belém/Pa

Destino : São Felix do Xingu

Objetivo : A serviço do Governo do Estado

Período : 20 à 22/07/2008

Nome : Márcia Gentil Nogueira de Freitas

Cargo : Assessor Especial II

Nº de Diárias : 1.½ (uma e meia)

Origem : Belém/Pa

Destino : São Felix do Xingu

Objetivo : A serviço do Governo do Estado

Período : 21 à 22/07/2008

JORGE LUIZ GUIMARÃES PANZERA

Subchefe da Casa Civil da Governadoria do Estado

RESUMO DA PORTARIA Nº 783/2008-SCCG, DE 05 DE AGOSTO DE 2008.

Nome : Luiz de França Oliveira Moura

Cargo : Assessor de Gabinete II

Nº de Diárias : 1.½ (uma e meia)

Origem : Belém/Pa

Destino : Bragança

Objetivo : A serviço do Governo do Estado

Período : 05 à 06/08/2008.

JORGE LUIZ GUIMARÃES PANZERA

Subchefe da Casa Civil da Governadoria do Estado

RESUMO DA PORTARIA Nº 784/2008-SCCG, DE 05 DE AGOSTO DE 2008.

Nome : Raimunda Helena Nahum Gomes

Cargo : Chefe da Assessoria Assistencial

Nº de Diárias : 1.½ (uma e meia)

Origem : Belém/Pa

Destino : Bragança

Objetivo : A serviço do Governo do Estado

Período : 05 à 06/08/2008.

JORGE LUIZ GUIMARÃES PANZERA

Subchefe da Casa Civil da Governadoria do Estado

RESUMO DA PORTARIA Nº 785/2008-SCCG, DE 05 DE AGOSTO DE 2008.

Nome : Diogo Cardoso Silva

Cargo : Assessor Especial I

Nº de Diárias : 2.½ (duas e meia)

Origem : Belém/Pa

Destino : Monte- Alegre

Objetivo : A serviço do Governo do Estado

Período : 07 à 09/08/2008.

JORGE LUIZ GUIMARÃES PANZERA

Subchefe da Casa Civil da Governadoria do Estado

RESUMO DA PORTARIA Nº 786/2008-SCCG, DE 05 DE AGOSTO DE 2008.

Nome : José Nazareno Carvalho Teixeira

Cargo : Sub Coordenador de Residência

Nº de Diárias : 1.½ (uma e meia)

Origem : Belém/Pa

Destino : Magalhães Barata e Colares

Objetivo : A serviço do Governo do Estado

Período : 30 à 31/07/2008

JORGE LUIZ GUIMARÃES PANZERA

Subchefe da Casa Civil da Governadoria

RESUMO DA PORTARIA Nº 787/2008-SCCG, DE 05 DE AGOSTO DE 2008.

Nome : Antonio Haroldo Coelho de Almeida

Cargo : Comandante de Aeronave

Nº de Diárias : 3.½ (três e meia)

Origem : Belém/Pa

Destino : Altamira

Objetivo : A serviço do Governo do Estado

Período : 07 à 10/08/2008.

Nome : Luiz Carlos Lima da Cruz

Cargo : Comandante de Aeronave

Nº de Diárias : 3.½ (três e meia)

Origem : Belém/Pa

Destino : Altamira

Objetivo : A serviço do Governo do Estado

Período : 07 à 10/08/2008.

JORGE LUIZ GUIMARÃES PANZERA

Subchefe da Casa Civil da Governadoria do Estado

PORTARIA Nº 1933/2008-CCG,

DE 25 DE JULHO DE 2008.

O CHEFE DA CASA CIVIL DA GOVERNADORIA DO ESTADO EM EXERCÍCIO, no uso das atribuições legais, e CONSIDERANDO o Memorando nº 017/2008-DDI, de 24/07/2008.

R E S O L V E:

Interromper por necessidade de serviço a contar de 02/07/2008, o gozo das férias do servidor, CARLOS ALBERTO CORRÊA DA SILVA, concedido através da Portaria nº 584/2008-SCCG de 25/06/2008, publicada no Diário Oficial do Estado nº 31.198 de 26/06/2008.

DÊ-SE CIÊNCIA, PUBLIQUE-SE E CUMpra-SE, CHEFIA DA CASA CIVIL DA GOVERNADORIA, 25 de Julho de 2008.

JORGE LUIZ GUIMARÃES PANZERA

Subchefe da Casa Civil da Governadoria do Estado, em exercício

PORTARIA Nº 1934/2008-CCG,

DE 25 DE JULHO DE 2008.

O CHEFE DA CASA CIVIL DA GOVERNADORIA DO ESTADO EM EXERCÍCIO, no uso das atribuições legais, e CONSIDERANDO o Processo nº 332978/2008, de 23/07/2008.

R E S O L V E:

Interromper por necessidade de serviço a contar de 21/07/2008 o período de gozo das férias do servidor, ANDRE LUIS AMORIM DAS NEVES, concedido através da Portaria nº 584/2008-SCCG de 25/06/2008, publicada no Diário Oficial do Estado nº 31.198 de 26/06/2008.

DÊ-SE CIÊNCIA, PUBLIQUE-SE E CUMpra-SE, CHEFIA DA CASA CIVIL DA GOVERNADORIA, 25 de Julho de 2008.

JORGE LUIZ GUIMARÃES PANZERA

Subchefe da Casa Civil da Governadoria do Estado, em exercício

ERRATA DA PORTARIA Nº 769/2008-SCCG, DE 01/08/2008, PUBLICADA NO D.O.E. Nº 31.225, DE 04/08/2008.

Onde se lê: CARLOS ALBERTO DA SILVA TEIXEIRA

Leia-se: CARLOS ALBERTO PEREIRA MARQUES

Belém-Pa, 04 de agosto de 2008.

JORGE LUIZ GUIMARÃES PANZERA

Subchefe da Casa Civil da Governadoria

RESUMO DA PORTARIA Nº 770/2008-SCCG,

DE 04 DE AGOSTO DE 2008.

Nome : Jose Nazareno Carvalho Teixeira

Cargo : Sub Coordenador de Residência

Nº de Diárias : 2.½ (duas e meia)

Origem : Belém/Pa

Destino : São João de Pirabas, Salinópolis e Santarém Novo

Objetivo : A serviço do Governo do Estado

Período : 01 a 03/08/2008

JORGE LUIZ GUIMARÃES PANZERA

Subchefe da Casa Civil da Governadoria

RESUMO DA PORTARIA Nº 771/2008-SCCG,

DE 04 DE AGOSTO DE 2008.

Nome : Antonio Leite da Silva

Cargo : Assessor Especial I

Nº de Diárias : 1.½ (uma e meia)

Origem : Belém/Pa

Destino : Salinópolis

Objetivo : A serviço do Governo do Estado

Período : 02 a 03/08/2008

JORGE LUIZ GUIMARÃES PANZERA

Subchefe da Casa Civil da Governadoria

RESUMO DA PORTARIA Nº 772/2008-SCCG,

DE 04 DE AGOSTO DE 2008.

Nome : Lucélia Patrícia Rodrigues de Almeida

Cargo : Assessor Especial

Nº de Diárias : 2.½ (duas e meia)

Origem : Belém/Pa

Destino : São João de Pirabas, Salinópolis e Santarém Novo

Objetivo : A serviço do Governo do Estado

Período : 01 a 03/08/2008

JORGE LUIZ GUIMARÃES PANZERA

Subchefe da Casa Civil da Governadoria

RESUMO DA PORTARIA Nº 773/2008-SCCG,

DE 04 DE AGOSTO DE 2008.

Nome : Lucilene Jackeline de Souza Oliveira

Cargo : Assessor Especial

Nº de Diárias : 1.½ (uma e meia)

Origem : Belém/Pa
Destino : Salinópolis
Objetivo : A serviço do Governo do Estado
Período : 02 e 03/08/2008
JORGE LUIZ GUIMARÃES PANZERA
Subchefe da Casa Civil da Governadoria

**RESUMO DA PORTARIA Nº 774/2008-SCCG,
DE 04 DE AGOSTO DE 2008.**

Nome : Harlison dos Anjos Miranda
Cargo : Assessor Especial I
Nº de Diárias : 2.½ (duas e meia)
Origem : Belém/Pa
Destino : Bragança
Objetivo : A serviço do Governo do Estado
Período : 04 a 06/08/2008
JORGE LUIZ GUIMARÃES PANZERA
Subchefe da Casa Civil da Governadoria

**RESUMO DA PORTARIA Nº 775/2008-SCCG,
DE 04 DE AGOSTO DE 2008.**

Nome : Altair Trevisol da Rosa
Cargo : Assessor de Gabinete II
Nº de Diárias : 2.½ (duas e meia)
Origem : Belém/Pa
Destino : Santa Luzia do Pará
Objetivo : A serviço do Governo do Estado
Período : 04 a 06/08/2008
JORGE LUIZ GUIMARÃES PANZERA
Subchefe da Casa Civil da Governadoria

**RESUMO DA PORTARIA Nº 776/2008-SCCG,
DE 04 DE AGOSTO DE 2008.**

Nome : João Correa de Araújo
Cargo : Assessor Especial I
Nº de Diárias : 2.½ (duas e meia)
Origem : Belém/Pa
Destino : Santa Luzia do Pará
Objetivo : A serviço do Governo do Estado
Período : 04 a 06/08/2008
JORGE LUIZ GUIMARÃES PANZERA
Subchefe da Casa Civil da Governadoria

**RESUMO DE PORTARIA DE SUPRIMENTO DE FUNDOS
PORTARIA Nº : 777/2008-SCCG, DE 04/08/2008**

Nome do Servidor : Marieta Vera Gerrits
Cargo : Assessor Especial I
Matricula : 80845499/2
Valor : R\$- 1.500,00 (Hum Mil e Quinhentos Reais)
Elemento de Despesa
33.90.30 - R\$ - 1.000,00
33.90.39 - R\$ - 500,00
Período de Aplicação : 30 (trinta) dias
Prestação de Contas : 10 (dez) dias após o término do período de aplicação
JORGE LUIZ GUIMARÃES PANZERA
Subchefe da Casa Civil da Governadoria

**PORTARIA Nº 779/2008-SCCG,
DE 05 DE AGOSTO DE 2008.**

O SUBCHEFE DA CASA CIVIL DA GOVERNADORIA DO ESTADO, no uso das atribuições que lhe foram delegadas pela Portaria nº 0914/2008-CCG, de 24 de abril de 2008, e, CONSIDERANDO o processo nº 2008/348767-PG, datado de 04 de agosto do corrente ano.

Cancelar as diárias para o servidor CLAUDIO ALBERTO CASTELO BRANCO PUTY, Chefe da Casa Civil da Governadoria, concedida através da Portaria nº 765/2008-SCCG, de 01/08/2008, publicada no Diário Oficial nº 31.225, de 04/08/2008. DÊ-SE CIÊNCIA, PUBLIQUE-SE E CUMpra-SE, SUBCHEFIA DA CASA CIVIL DA GOVERNADORIA, 05 de agosto de 2008.

JORGE LUIZ GUIMARÃES PANZERA
Subchefe da Casa Civil da Governadoria do Estado

**RESUMO DA PORTARIA Nº 780/2008-SCCG,
DE 05 DE AGOSTO DE 2008.**

Nome : Jaime Nazareno Costa Cruz
Cargo : Assessor de Gabinete II
Nº de Diárias : 2.½ (duas e meia)
Origem : Belém/Pa
Destino : Bragança
Objetivo : A serviço do Governo do Estado
Período : 04 a 06/08/2008
JORGE LUIZ GUIMARÃES PANZERA
Subchefe da Casa Civil da Governadoria

**RESUMO DA PORTARIA Nº 782/2008-SCCG,
DE 05 DE AGOSTO DE 2008.**

Nome : João Horacio Moraes Davis
Cargo : Assessor Especial I
Nº de Diárias : 2.½ (duas e meia)
Origem : Belém/Pa

Destino : Bragança
Objetivo : A serviço do Governo do Estado
Período : 04 a 06/08/2008
Nome : Ruth Celeste Iglesias Gomesanha Fernandes
Cargo : Assessor Especial I
Nº de Diárias : 2.½ (duas e meia)
Origem : Belém/Pa
Destino : Santa Luzia do Pará
Objetivo : A serviço do Governo do Estado
Período : 04 a 06/08/2008
JORGE LUIZ GUIMARÃES PANZERA
Subchefe da Casa Civil da Governadoria

**RESUMO DA PORTARIA Nº 788/2008-SCCG,
DE 05 DE AGOSTO DE 2008.**

Nome : Aliene Bernadeth Feitosa Ribeiro
Cargo : Assessor Especial II
Nº de Diárias : 1.½ (uma e meia)
Origem : Belém/Pa
Destino : Santa Luzia do Pará e Bragança
Objetivo : A serviço do Governo do Estado
Período : 05 e 06/08/2008
Nome : Newton Aragão de Menezes Junior
Cargo : Assessor de Gabinete II
Nº de Diárias : 1.½ (uma e meia)
Origem : Belém/Pa
Destino : Santa Luzia do Pará e Bragança
Objetivo : A serviço do Governo do Estado
Período : 05 e 06/08/2008
JORGE LUIZ GUIMARÃES PANZERA
Subchefe da Casa Civil da Governadoria

AVISO DE PREGÃO ELETRÔNICO

Órgão: O Estado do Pará, através da Casa Civil da Governadoria.

Processo: 2008/255760-CCG

Modalidade: Pregão Eletrônico nº. 006/2008-CCG

Objeto: Serviço de Telefonia Móvel.

Abertura: 20 de agosto de 2008, às 10h00min, (Horário de Brasília/DF) através do endereço eletrônico: www.comprasnet.gov.br,

Edital: O Edital poderá ser obtido no site: www.comprasnet.gov.br ou www.compraspara.pa.gov.br/mural/mural.cfm. Na impossibilidade de obtenção por este meio, o mesmo estará disponível gratuitamente na Diretoria de Licitações, Contratos e Convênios da Casa Civil da Governadoria, sito à Rodovia Augusto Montenegro – Km. 09 s/n – Bairro do Tenoné – Distrito de Icoaraci, Belém-PA, no horário das 10h00min às 12h00min e das 14h00min às 17h00min.

Obs: para retirar o Edital, o interessado deverá fornecer pen drive, etc...

Belém, 05 de agosto de 2008.

Olivar Pontes de Figueiredo
Pregoeiro

CASA MILITAR DA GOVERNADORIA

**PORTARIA Nº0298/2008-CMG
DE 29 DE JULHO DE 2008**

O CHEFE DA CASA MILITAR DA GOVERNADORIA DO ESTADO em exercício, no uso de suas atribuições legais. R E S O L V E:

Conceder, 30 (trinta) dias de férias regulamentares, aos servidores abaixo relacionados, lotados na Casa Militar da Governadoria.

NOME PERÍODO AQUISITIVO PERÍODO DE GOZO
Alan Wantuir de Melo Dias 2007/2008 01 a 30/08/2008
Augusto Pedro Magalhães Pinto 2007/2008 01 a 30/08/2008
Maria Dias Martins 2007/2008 01 a 30/08/2008
Maria Enedina Vieira da Silva 2007/2008 01 a 30/08/2008
Sueli Cristina de Souza França 2007/2008 01 a 30/08/2008
DÊ-SE CIÊNCIA, PUBLIQUE-SE E CUMpra-SE.
CASA MILITAR DA GOVERNADORIA DO ESTADO, 29 de Julho 2008

MARCOS MACHADO EISM ANN – TEN CEL QOPM
Chefe da Casa Militar da Governadoria do Estado, em exercício
PORTARIA Nº 307/08-CMG, 05 DE AGOSTO DE 2008.

O CHEFE DA CASA MILITAR DA GOVERNADORIA DO ESTADO, no uso de suas atribuições legais, e Considerando o Ofício nº 032/08-ADM, 31 de julho de 2008; R E S O L V E:

Conceder de acordo com as bases legais vigentes, diárias correspondentes, ao servidor abaixo relacionado, por ter que viajar, a serviço do Governo do Estado.

- Cidade de Maceió-AL

Nome	Período	Diária
MAJ PM ROBERTO RODRIGUES DOS SANTOS	07 a 09 AGO 08	2.1/2 (duas e meia)

REGISTRE-SE, PUBLIQUE-SE E CUMpra-SE, CHEFIA DA CASA MILITAR DA GOVERNADORIA DO ESTADO, 05 de agosto de 2008.

MARCOS MACHADO EISMANN - TEN CEL PM
Chefe da Casa Militar da Governadoria do Estado, em exercício
PORTARIA Nº 308/08-CMG, 05 DE AGOSTO DE 2008.

O CHEFE DA CASA MILITAR DA GOVERNADORIA DO ESTADO, no uso de suas atribuições legais, e Considerando a Parte nº 088/08-DI, 01 de agosto de 2008; R E S O L V E:

Conceder de acordo com as bases legais vigentes, diárias correspondentes, aos servidores abaixo relacionados, por terem que viajar, a serviço do Governo do Estado.

- Município de Barcarena-PA

Nome	Período	Diária
TEN CEL PM DILSON BARBOSA SOARES JÚNIOR	07 a 14 AGO 08	7.1/2 (sete e meia)
CAP PM ISAAC RICARDO MONTEIRO ROFFÉ DA SILVA	07 a 14 AGO 08	7.1/2 (sete e meia)
SGT PM HUMBERTO DIAS DA SILVA	07 a 14 AGO 08	7.1/2 (sete e meia)

REGISTRE-SE, PUBLIQUE-SE E CUMpra-SE, CHEFIA DA CASA MILITAR DA GOVERNADORIA DO ESTADO, 05 de agosto de 2008.

MARCOS MACHADO EISMANN - TEN CEL PM
Chefe da Casa Militar da Governadoria do Estado, em exercício
PORTARIA Nº 309/08-CMG, 05 DE AGOSTO DE 2008.

O CHEFE DA CASA MILITAR DA GOVERNADORIA DO ESTADO, no uso de suas atribuições legais, e Considerando Mem. nº 002/08-AF/CMG, 31 de julho de 2008; R E S O L V E:

Conceder de acordo com as bases legais vigentes, diárias correspondentes, as servidoras abaixo relacionadas, por terem que viajar, a serviço do Governo do Estado.

- Cidade de Gramado-RS

Nome	Período	Diária
JACQUELINE DO SOCORRO FONTES BENTES	23 a 29 AGO 08	6.1/2 (seis e meia)
KEILA SOUZA MENDES	23 a 29 AGO 08	6.1/2 (seis e meia)

REGISTRE-SE, PUBLIQUE-SE E CUMpra-SE, CHEFIA DA CASA MILITAR DA GOVERNADORIA DO ESTADO, 05 de agosto de 2008.

MARCOS MACHADO EISMANN - TEN CEL PM
Chefe da Casa Militar da Governadoria do Estado, em exercício
PORTARIA Nº 310/08-CMG, 05 DE AGOSTO DE 2008.

O CHEFE DA CASA MILITAR DA GOVERNADORIA DO ESTADO, no uso de suas atribuições legais, e Considerando a Parte nº 087/08-DI, 01 de agosto de 2008; R E S O L V E:

Conceder de acordo com as bases legais vigentes, diárias correspondentes, aos servidores abaixo relacionados, por terem viajado, a serviço do Governo do Estado.

- Municípios de Bragança e Santa Luzia-PA

Nome	Período	Diária
DANIELLE SILVA DE SOUZA	02 a 06 AGO 08	4.1/2 (quatro e meia)
CB PM MANOEL JACINALDO ALVES COTA	02 a 06 AGO 08	4.1/2 (quatro e meia)
SD PM EMANOEL JORGE TEIXEIRA ALVES	02 a 06 AGO 08	4.1/2 (quatro e meia)

REGISTRE-SE, PUBLIQUE-SE E CUMpra-SE, CHEFIA DA CASA MILITAR DA GOVERNADORIA DO ESTADO, 05 de agosto de 2008.

MARCOS MACHADO EISMANN - TEN CEL PM
Chefe da Casa Militar da Governadoria do Estado, em exercício
EXTRATO DE TERMO ADITIVO AO CONTRATO

Nº do Termo Aditivo: 005/2008 - CMG

Nº do Contrato: 003/2007 - CMG

Objeto do Contrato: Fornecimento de Gêneros Alimentícios, Material de Higiene, Limpeza e Descartáveis.

Valor do Contrato Original: R\$ 238.000,00

Modalidade de Licitação: Pregão Presencial nº 003/2007 - CMG
Partes: Casa Militar da Governadoria do Estado e a Empresa P E lobo de Melo - ME

Objeto e Justificativa do Aditamento: Prorrogação de acordo com o Art. 57, II, Art. 65, I, "b", II, "d" e § 1º da Lei Federal nº 8.666 e alterações posteriores
Valor: R\$ 42.500,00

Data da Assinatura: 05/08/2008

Vigência do Aditamento: 05/08/2008 a 05/09/2008

Dotação Orçamentária: Atividade 2417 - Elemento de Despesa 339030

Fonte de Recurso: 0101

Ordenador Responsável: Raimundo de Oliveira Pantoja Junior - Cel QOPM RG 12.681

Aditivos Anteriores: 001/2007-CMG a 004/2008-CMG
Endereço do Contratado: Rua Newton Miranda nº 50, Castanheira, CEP: 67.118-420

Data da Publicação: 06/08/2008

Executivo 3

QUARTA-FEIRA, 06 DE AGOSTO DE 2008

**GABINETE
DA GOVERNADORA**



ACÇÃO SOCIAL INTEGRADA DO PALÁCIO DO GOVERNO

**REPUBLICADO POR CONTER INCORREÇÕES
EXTRATO DE TERMO ADITIVO AO CONTRATO**

Nº DO TERMO ADITIVO: 001/2008

Nº CONTRATO: 016/2008

OBJETO DO CONTRATO: FORNACIMENTO DE CADEIRA DE RODAS SIMPLES

VALOR DO CONTRATO ORIGINAL: R\$ 16.000,00

MODALIDADE DE LICITAÇÃO: PREGÃO PRESENCIAL

PARTES: ACÇÃO SOCIAL INTEGRADA DO PALACIO DO GOVERNO E POLYANA DISTRIBUIDORA DE MEDICAMENTOS LTDA

OBJETO E JUSTIFICATIVA DO ADITAMENTO: ADITAMENTO EM MAIS 25% DO VALOR DO CONTRATO ORIGINÁRIO

VALOR: R\$ 4.000,00

DATA DA ASSINATURA: 04/08/2008

VIGÊNCIA DO ADITAMENTO: 04/08/2008 a 13/03/2009

DOTAÇÃO ORÇAMENTÁRIA: 08244124549030000.0101.3390 3200.350201.354903C

FONTE DE RECURSO: 0101

ORDENADOR RESPONSÁVEL: PIO X SAMPAIO LEITE

ADITIVOS ANTERIORES:

ENDEREÇO DO CONTRATADO E CEP: AV PRESIDENTE VARGAS 2980 SALA A BAIRRO CENTRO CASTANHAL-PA CEP: 68740-005

DATA PUBLICAÇÃO: 13/03/2008

DEFENSORIA PÚBLICA DO ESTADO

REPUBLICAÇÃO;

PORTARIA Nº 436/08 DP G DE 02/04/08.

Afastar a partir de 05/04/08, o Defensor Público **José Isaac Pacheco Fima**, matrícula nº. 3084558, em virtude de sua participação nas eleições a serem realizadas em 05/10/08. O servidor ora afastado, deverá apresentar junto a Defensoria Pública, no prazo de três (03) dias após a realização da Convenção o comprovante do registro de sua candidatura. OBS: Republicada por ter saído com incorreção no D.O.E 31142 de 04/04/08

REPUBLICAÇÃO;

PORTARIA Nº 443/08 DP G DE 07/04/08.

Afastar a partir de 05/04/08, o Defensor Público **Maria da Graça Lago Garrido**, matrícula nº. 424897, em virtude de sua participação nas eleições a serem realizadas em 05/10/08. O servidor ora afastado, deverá apresentar junto a Defensoria Pública, no prazo de três (03) dias após a realização da Convenção o comprovante do registro de sua candidatura. OBS: Republicada por ter saído com incorreção no D.O.E 31144 de 08/04/08

REPUBLICAÇÃO;

PORTARIA Nº 431/08 DP G DE 01/04/08.

Afastar a partir de 05/04/08, o Defensor Público **César Augusto Assad**, matrícula nº. 3084698, em virtude de sua participação nas eleições a serem realizadas em 05/10/08. O servidor ora afastado, deverá apresentar junto a Defensoria Pública, no prazo de três (03) dias após a realização da Convenção o comprovante do registro de sua candidatura. OBS: Republicada por ter saído com incorreção no D.O.E 31140 de 02/04/08

REPUBLICAÇÃO;

PORTARIA Nº 447/08 DP G DE 08/04/08.

Afastar a partir de 05/04/08, o Defensor Público **Roberto Nogueira Simões**, matrícula nº. 5134552, em virtude de sua participação nas eleições a serem realizadas em 05/10/08. O servidor ora afastado, deverá apresentar junto a Defensoria Pública, no prazo de três (03) dias após a realização da Convenção o comprovante do registro de sua candidatura. OBS: Republicada por ter saído com incorreção no D.O.E 31145 de 09/04/08

PORTARIA Nº 2081/08 DP G DE 01/08/08

Conceder 30(trinta) dias de Licença Prêmio ao Defensor Público **Lício Palmeira de Oliveira**, matrícula nº. 5049792, referente ao triênio 1997/2000, para ser gozado no período de 01/08 a 30/08/08.

PORTARIA Nº 2083/08 DP G DE 01/08/08

Interromper, por necessidade de serviço 09(nove) dias do período de férias da Defensora Pública Tatiana Ferreira Granhen, matrícula nº. 55589620, lotada na Defensoria Pública de Boa Vista/PA, concedido através da PORTARIA Nº 1074/08 de 12/06/08, referente ao período aquisitivo 2007/2008, a contar de 28/07/2008, para ser gozado em momento oportuno.

PORTARIA Nº 2079/08 DP G DE 31/07/08

Designar o Defensor Público **Rogério Siqueira dos Santos**, matrícula nº 55589169, lotado em São Geraldo do Araguaia/PA, para atuar na Defensoria Pública de Xinguara/PA, nos dias 14 a 18 de julho; 21 a 24 de julho a 1º de agosto de 2008.

PORTARIA Nº 2084/08 DP G DE 01/08/08

Lotar a Agente Administrativo **Carmem Lucia Lopes de Souza**, matrícula nº 392235, na Diretoria Metropolitana-Secretaria Cível, a contar de 06/08/08.

PORTARIA Nº 3103/08 DP G DE 04/07/08

Localidade: Ananindeua/PA
NOME CARGO PERÍODO DIÁRIAS
Jocelino de Souza Gomes Motorista09 10/08/08 01

PORTARIA Nº 3104/08 DP G DE 15/07/08

Localidade: Santa Izabel/PA

NOME	CARGO	PERÍODO	DIARIAS
Manuel Figueiredo Neto	Defensor Público	17/07/08	½
Fabio Pires Namekata	Defensor Público	17/07/08	½
Cristina Maria do Socorro Costa Matos	Ag. Administrativo	17/07/08	½
Marcus Vinicius de Almeida Chagas	Motorista	17/07/08	½

PORTARIA Nº 3113/08 DP G DE 23/07/08

Localidade: Tomé Açu/PA
NOME CARGO PERÍODO DIÁRIAS
Antonio Manoel Cardoso Dias Defensor Público 28 a 29/07/08 01

PORTARIA Nº 3114/08 DP G DE 21/07/08

Localidade: Nova Timboteua/PA
NOME CARGO PERÍODO DIÁRIAS
Marcos Antonio Correa Assad Defensor Publico 21 a 24/07/08 03

PORTARIA Nº 3115/08 DP G DE 21/07/08

Localidade: Ulianópolis/PA
NOME CARGO PERÍODO DIÁRIAS
Vanessa Santos dos Santos Defensora Pública 21 a 24/07/08 03

PORTARIA Nº 3116/08 DP G DE 21/07/08

Suprimento de Fundos:
Elionay Barros dos Santos/ Motorista/ matrícula nº. 57191236/
Elementos de despesa: 339030-R\$ 300,00/339039- R\$ 100,00/
Prazo p/ aplicação 30 dias, p/ prestação de contas 15 dias, após aplicação.

PORTARIA Nº 3117/08 DP G DE 22/07/08

Localidade: Santa Izabel/PA

NOME	CARGO	PERÍODO	DIARIAS
Manuel Figueiredo Neto	Defensor Público	24/07/08	½
Diogo Costa Arantes	Defensor Público	24/07/08	½
Cristina Maria do Socorro Costa Matos	Ag. Administrativo	24/07/08	½
Michel Alexandre Carvalho da Conceição	Motorista	24/07/08	½

PORTARIA Nº 3118/08 DP G DE 22/07/08

Localidade: Mosqueiro/PA
NOME CARGO PERÍODO DIÁRIAS
Ary Arero Oliveira Motorista 23 e 24/07/08 01

PORTARIA Nº 3119/08 DP G DE 22/07/08

Localidade: Mosqueiro/PA
NOME CARGO PERÍODO DIÁRIAS
Ary Arero Oliveira Motorista 30 e 31/07/08 01

PORTARIA Nº 3120/08 DP G DE 23/07/08

Localidade: Ananindeua/PA

NOME	CARGO	PERÍODO	DIARIA
Paula Maria Sousa Adrião	Defensora Pública	23/07/08 ½ 24/07/08 ½	1
Cleverson Nonato Brito Barreiros	Auxiliar Administrativo	23/07/08 ½ 24/07/08 ½	1

PORTARIA Nº 3122/08 DP G DE 29/07/08

Localidade: Brasília-DF
NOME CARGO PERÍODO DIÁRIA
Antonio Roberto Figueiredo Cardoso Defensor Público Geral 31/07/08 ½

PORTARIA Nº 3124/08 DP G DE 29/07/08

Localidade: Abaetetuba/PA
NOME CARGO PERÍODO DIÁRIA
Jucemir Siqueira da Silva Aux. Administrativo 29 a 30/07/08 01

PORTARIA Nº 3125/08 DP G DE 29/07/08

Localidade: Salinópolis/PA
NOME CARGO PERÍODO DIÁRIA
Mauro Barbosa de Lima Aux. Administrativo 29 a 30/07/08 01

PORTARIA Nº 3121/08 DP G DE 24/07/08

Localidade: Vigia/PA

NOME	CARGO	PERÍODO	DIARIA
Wilna Pinto Figueiras	Secre. de Núcleo Metropolitano	28,29 e 30/07/08	1 (2 ½) 1 ½
Mauro S. Rodrigues Santana	Secre. de Núcleo do Interior	28,29 e 30/07/08	1 (2 ½) 1 ½

PORTARIA Nº 3126/08 DP G DE 29/07/08

Localidade: Peixe Boi/PA

NOME CARGO PERÍODO DIÁRIAS
Ana Célia Silva Carneiro Defensora Pública 30 a 31/07/08 1 (1/2)

PORTARIA Nº 3127/08 DP G DE 29/07/08

Localidade: Abaetetuba/PA

NOME CARGO PERÍODO DIÁRIAS
Adriana Martins Jorge João Defensora Pública 28 a 01/08/08 04

PORTARIA Nº 3129/08 DP G DE 28/07/08

Localidade: Terra Alta/PA

NOME CARGO PERÍODO DIÁRIAS
Amanda Luciana Sales Lobato Defensora Pública 29 a 31/07/08 02

PORTARIA Nº 3130/08 DP G DE 29/07/08

Localidade: Santarém Novo/PA

NOME CARGO PERÍODO DIÁRIAS
Augusto Seiki Kozu Defensor Público 04 a 05 01

PORTARIA Nº 3128/08 DP G DE 29/07/08

Localidade: Barcarena,PA

NOME	CARGO	PERÍODO	DIARIAS
Marcio da Silva Cruz	Defensor Público	29 a 31/07/08	2
Michel Alexandre Carvalho Conceição	Motorista	29 a 31/07/08	2

PORTARIA Nº 3092/08 DP G DE 15/07/08

Localidades: Santa Luzia do Pará e Augusto Corrêa/PA

NOME CARGO PERÍODO DIÁRIAS
Maria Luiza Lima de Aragão Aux. Técnico B 15 a 17/07/08 02

AVISO – SUSPENSOS OS PREGÕES DA DEFENSORIA PÚBLICA:

O PREGOEIRO DA DEFENSORIA PÚBLICA FAZ SABER AOS INTERESSADOS QUE FICAM SUSPENSOS ATÉ A MARCAÇÃO DE REALIZAÇÃO COMO PREGÕES ELETRONICOS OS SEGUINTE PREGÕES JÁ PUBLICADOS NA INTERNET E DIÁRIO OFICIAL.

1- PREGÃO PRESENCIAL 009/2008 – PROCESSO nº 82.567/2008. OBJETO: AQUISIÇÃO DE BENS – MOVEIS, ELETRODOMÉSTICOS E ELETRONICOS, MINI CENTRAL TELEFONICA, MATERIAL DE INFORMÁTICA, EQUIPAMENTO DE VIGILANCIA COM CAMERA E VEICULO TIPO PICKUP 04 PORTAS TRACÃO 4X4 E AR CONDICIONADO.

2- PREGÃO PRESENCIAL 012/2008 – PROCESSO Nº 308.318/2008. OBJETO: PRESTAÇÃO DE SERVIÇO DE RESERVA, MARCAÇÃO E EMISSÃO DE PASSAGENS AÉREAS REGIONAIS E NACIONAIS, RODOVIÁRIAS, FLUVIAIS, PARA TRECHO DIVERSOS, COMPREENDENDO RESERVA, EMISSÃO E MARCAÇÃO.

3- PREGÃO PRESENCIAL 013/2008 – PROCESSO Nº 273.497/2008. OBJETO: CONTRATAÇÃO DE SERVIÇOS DE RECARGA DE CARTUCHOS DE TONNER PARA IMPRESSORAS LASER COM TROCA DE CILINDRO.

4- PREGÃO PRESENCIAL 015/2008 – PROCESSO Nº 34.545/2008. OBJETO: AQUISIÇÃO DE BENS MOVEIS – VEÍCULOS TIPO PASSEIO E UTILITÁRIO TIPO PICKUP TRACÃO NAS QUATRO RODAS, TODOS COM DIREÇÃO HIDRÁULICA E AR CONDICIONADO.

Em momento oportuno será feita a devida publicação no Diário Oficial e na Página do www.compraspara.pa.gov.br. End.: Prudência, 154, 5º Andar. Belém, 05 de agosto de 2008.

LUIZ ANTONIO NASCIMENTO RAMOS – Pregoeiro.

AGÊNCIA ESTADUAL DE REGULAÇÃO E CONTROLE DE SERVIÇOS PÚBLICOS

CONCEDER DIÁRIAS

PORTARIA Nº 557/2008-ARCON-PA/CAF

Localidade: Breves/PA.

Motivo: Realizar fiscalização dos serviços de geração do município.

Nome	Cargo	Data	Diária
Carlos Eduardo de Oliveira	Técnico em Reg. Serv.Públicos	08 a 11/08/08	03 e ½

MIGUEL FORTUNATO GOMES DOS SANTOS JÚNIOR
Diretor Geral

PORTARIA Nº 558/2008-ARCON-PA/CAF

Localidade: Santarém/PA.

Motivo: Fiscalizar o serviço de transporte fluvial.

Nome	Cargo	Data	Diária
Martinho Soares de Farias	Controlador Serv.Públicos	05 a 20/08/08	15 e 1/2

MIGUEL FORTUNATO GOMES DOS SANTOS JÚNIOR

Diretor Geral

PORTARIA Nº 539/2008-ARCON-PA/CAF

Conceder 07(sete) diárias, a título de complementação, no período de 18 a 24/07/2008, ref. Port. 425/2008-ARCON-PA/CAF, publicada no DOE. 31.202 de 02/07/2008.

Nome	Cargo
Rone Rodson Silveira da Silva	Controlador Serv. Públicos

MIGUEL FORTUNATO GOMES DOS SANTOS JÚNIOR

Diretor Geral

GABINETE DO VICE-GOVERNADOR**PORTARIA Nº 178/08-GVG DE 05 DE AGOSTO DE 2008**

O CHEFE DE GABINETE DA VICE-GOVERNADORIA DO ESTADO, no uso das atribuições que lhe foram delegadas através da PORTARIA Nº 158/2008-GVG, de 15 de julho de 2008.

CONSIDERANDO o disposto no § 2º, art. 74 da Lei 5810, de 24 de janeiro de 1994;

RESOLVE:

Transferir, por necessidade de serviço, o período de gozo de férias de 01 a 30.08.2008, para 01 a 30.12.2008, do servidor JOSÉ DE RIBAMAR DA SILVA MENDES, concedido através da PORTARIA Nº 170/08-GVG, de 30 de julho de 2008, publicada no Diário Oficial do Estado nº 31.223, de 31 de julho de 2008.

DÊ-SE CIÊNCIA, PUBLIQUE-SE E CUMPRAM-SE

Solano de Vasconcelos Lisboa Filho

Chefe de Gabinete

SECRETARIA DE ESTADO DE GOVERNO**EXTRATO DE PORTARIA****FÉRIAS****PORTARIA Nº 390/2008-SEGOV DE 01/08/2008**

TRANSFERIR por necessidade de serviço o período de gozo de férias do servidor Gustavo Duarte Cardoso, identidade funcional nº 54189171/1, concedidas através da Portaria nº 352/2008 de 10/07/2008, publicada no DOE nº 31.210 de 14/07/2008, referente ao exercício de 2007/2008, para gozo oportuno.

ANA OTÁVIA BEZERRA COELHO

Diretora de Administração e Finanças.

SECRETARIA DE ESTADO COMUNICAÇÃO**EXTRATO DE TERMO ADITIVO AO CONTRATO**

Nº do Termo Aditivo: 04/2008-SECOM

Nº do Contrato: 002/2007-CCS

Objeto do Contrato: contratação de empresa especializada para prestação de serviços para fornecer mensalmente Vales Alimentação em cartão magnético.

Valor do Contrato Original: R\$ R\$73.920,07 (setenta e três mil novecentos e vinte reais e sete centavos).

Modalidade de Licitação: Pregão Presencial n.º 002/2007-CCS

Partes: Secretaria de Estado de Comunicação - SECOM, CNPJ/MF N.º 05.575.916/0001-93 e SODEXHO PASS DO BRASIL SERVIÇOS E COMÉRCIO LTDA, CNPJ/MF n.º 69.034.668/0001-56

Objeto e Justificativa do Aditamento: Prorrogação do prazo de vigência do contrato e Aditamento de Recurso.

Valor: R\$ R\$39.760,00(trinta e nove mil e setecentos e sessenta reais)

Data da Assinatura: 06/08/2008

Vigência do Aditamento: 01/08/2008 a 30/09/2008

Dotação Orçamentária: 77.101 - Secretaria de Estado de Comunicação; 122.0125.4534 - Operacionalização das Ações Administrativas; 3390.39 - Outros serviços de terceiros pessoa jurídica.

Fonte de Recurso: 0101

Ordenador Responsável: Fábio Fonseca de Castro, Secretário de Estado de Comunicação - SECOM.

Aditivos Anteriores: 1º TA de 31.03.2008; 2º TA de 31.05.2008; 3º TA 01.06.2008

Endereço do Contratado: : Av. Santo Amaro nº. 48 - 6º ao 8º andares - Itaim Bibi - São Paulo - Estado de São Paulo - CEP: 04.506-000.

Data da Publicação: 06/08/2008

SECRETARIA DE ESTADO DE ADMINISTRAÇÃO**AUTORIZAR A VIAJAR E CONCEDER DIÁRIAS****PORTARIA Nº 271 DE 30 DE JULHO DE 2008**

Nome dos servidores: Gleisson de Oliveira Silva, José Acreano Brasil Junior e Lilian Lazar Massoud

Matrícula: 57197797/157197584/1 e 5675340/2, respectivamente

Cargo: Coordenador, Coordenador e Técnico em Gestão Pública - Administrador

Nº de diárias: 01 (uma)

Destino: Paragominas-PA.

Período: 16/07/2008

Motivo: a fim de realizar visita técnica para conhecer as instalações e os serviços oferecidos no Serviço de Excelência - SEC, no referido município.

PORTARIA Nº 272 DE 30 DE JULHO DE 2008

Nome do servidor: Mauro Santos Pinheiro

Matrícula: 57175352/1

Cargo: Motorista

Nº de diárias: 01 (uma)

Destino: Paragominas-PA.

Período: 16/07/2008

Motivo: a fim de conduzir os servidores da DDG, para programação administrativa no referido município.

PORTARIAS DE EXONERAÇÃO**GOVERNO DO ESTADO DO PARÁ****PORTARIA Nº 0681 DE 01 DE AGOSTO DE 2008**

O SECRETÁRIO DE ESTADO DE ADMINISTRAÇÃO, no uso da competência delegada através do Decreto nº 2.163 de 06.04.2006.

Considerando os termos do Proc.nº 2008/328469.

RESOLVE:

Exonerar, a pedido, de acordo com o art.59 da Lei nº 5810 de 24/01/94, ANDREIA CALDAS DOS SANTOS, Matr. nº 55586829-2 do cargo de Técnico em Gestão Cultural - Área Biblioteconomia, lotada na Fundação Cultural do Pará "Tancredo Neves" - FCPN, a contar de 28/07/2008.

REGISTRE-SE, PUBLIQUE-SE E CUMPRAM-SE.

SECRETARIA DE ESTADO DE ADMINISTRAÇÃO, 01 de agosto de 2008.

ORLANDO BORDALLO JUNIOR

Secretário de Estado de Administração

GOVERNO DO ESTADO DO PARÁ

PORTARIA Nº 0682 DE 01 DE AGOSTO DE 2008

O SECRETÁRIO DE ESTADO DE ADMINISTRAÇÃO, no uso da competência delegada através do Decreto nº 2376 de 23.09.97.

Considerando os termos do Proc.nº 2008/329024.

RESOLVE:

Exonerar, a pedido, de acordo com o art.59 da Lei nº 5810 de 24/01/94, MARIA GORETTI BARROS DO NASCIMENTO, Matr. nº 57194281-1 do cargo de Agente Administrativo, lotada na Secretaria de Estado de Saúde Pública - SESPA, a contar de 31/07/2008.

REGISTRE-SE, PUBLIQUE-SE E CUMPRAM-SE.

SECRETARIA DE ESTADO DE ADMINISTRAÇÃO, 01 de agosto de 2008.

ORLANDO BORDALLO JUNIOR

Secretário de Estado de Administração

GOVERNO DO ESTADO DO PARÁ

PORTARIA Nº 0683 DE 01 DE AGOSTO DE 2008

O SECRETÁRIO DE ESTADO DE ADMINISTRAÇÃO, no uso da competência delegada através do Decreto nº 2.163 de 06.04.2006.

Considerando os termos do Proc.nº 2008/331697.

RESOLVE:

Exonerar, a pedido, de acordo com o art.59 da Lei nº 5810 de 24/01/94, KATIANE DO ROSÁRIO CORRÊA BARBOSA, Matr. nº 54191498-1 do cargo de Monitor, lotada na Fundação da Criança e do Adolescente do Pará - FUNCAP, a contar de 30/06/2008.

REGISTRE-SE, PUBLIQUE-SE E CUMPRAM-SE.

SECRETARIA DE ESTADO DE ADMINISTRAÇÃO, 01 de agosto de 2008.

ORLANDO BORDALLO JUNIOR

Secretário de Estado de Administração

GOVERNO DO ESTADO DO PARÁ

PORTARIA Nº 0684 DE 01 DE AGOSTO DE 2008

O SECRETÁRIO DE ESTADO DE ADMINISTRAÇÃO, no uso da competência delegada através do Decreto nº 2376 de 23.09.97.

Considerando os termos do Proc.nº 2008/332495.

RESOLVE:

Exonerar, a pedido, de acordo com o art.59 da Lei nº 5810 de 24/01/94, RAIMUNDO NONATO DE CASTRO, Matr. nº 54185521-3 do cargo de Técnico em Gestão Cultural - Licenciado em História, lotada na Secretaria de Estado de Cultura - SECULT, a contar de 23/07/2008.

REGISTRE-SE, PUBLIQUE-SE E CUMPRAM-SE.

SECRETARIA DE ESTADO DE ADMINISTRAÇÃO, 01 de agosto de 2008.

ORLANDO BORDALLO JUNIOR

Secretário de Estado de Administração

GOVERNO DO ESTADO DO PARÁ

PORTARIA Nº 0685 DE 01 DE AGOSTO DE 2008

O SECRETÁRIO DE ESTADO DE ADMINISTRAÇÃO, no uso da competência delegada através do Decreto nº 2376 de 23.09.97.

Considerando os termos do Proc.nº 2008/317023.

RESOLVE:

Exonerar, a pedido, de acordo com o art.59 da Lei nº 5810 de 24/01/94, TABITA DE CASSIA GOMES RIBEIRO, Matr. nº54191972-1 do cargo de Agente de Artes Práticas, lotado na Secretaria de Estado de Saúde Pública - SESPA, a contar de 09/07/2008.

REGISTRE-SE, PUBLIQUE-SE E CUMPRAM-SE.

SECRETARIA DE ESTADO DE ADMINISTRAÇÃO, 01 de agosto de 2008.

ORLANDO BORDALLO JUNIOR

Secretário de Estado de Administração

GOVERNO DO ESTADO DO PARÁ

PORTARIA Nº 0686 DE 01 DE AGOSTO DE 2008

O SECRETÁRIO DE ESTADO DE ADMINISTRAÇÃO, no uso da competência delegada através do Decreto nº 2376 de 23.09.97.

Considerando os termos do Proc.nº 2008/311905.

RESOLVE:

Exonerar, a pedido, de acordo com o art.59 da Lei nº 5810 de 24/01/94, ROBSON DOS REIS VINAS DA COSTA, Matr. nº55586177-1 do cargo de Agente de Portaria, lotado na Secretaria de Estado de Saúde Pública - SESPA, a contar de 07/07/2008.

REGISTRE-SE, PUBLIQUE-SE E CUMPRAM-SE.

SECRETARIA DE ESTADO DE ADMINISTRAÇÃO, 01 de agosto de 2008.

ORLANDO BORDALLO JUNIOR

Secretário de Estado de Administração

GOVERNO DO ESTADO DO PARÁ

PORTARIA Nº 0692 DE 01 DE AGOSTO DE 2008

O SECRETÁRIO DE ESTADO DE ADMINISTRAÇÃO, no uso da competência delegada através do Decreto nº 2376 de 23.09.97.

Considerando os termos do Proc.nº 2008/315810.

RESOLVE:

Exonerar, a pedido, de acordo com o art.59 da Lei nº 5810 de 24/01/94, MAURO HENRIQUE GONÇALVES SILVA, Matr. nº57191348-1 do cargo de Atendente de Consultório Dentário, lotado na Secretaria de Estado de Saúde Pública - SESPA, a contar de 07/07/2008.

REGISTRE-SE, PUBLIQUE-SE E CUMPRAM-SE.

SECRETARIA DE ESTADO DE ADMINISTRAÇÃO, 01 de agosto de 2008.

ORLANDO BORDALLO JUNIOR

Secretário de Estado de Administração

GOVERNO DO ESTADO DO PARÁ

PORTARIA Nº 0693 DE 01 DE AGOSTO DE 2008

O SECRETÁRIO DE ESTADO DE ADMINISTRAÇÃO, no uso da competência delegada através do Decreto nº 2376 de 23.09.97.

Considerando os termos do Proc.nº 2008/175539.

RESOLVE:

Exonerar, a pedido, de acordo com o art.59 da Lei nº 5810 de 24/01/94, EDILENE DE FÁTIMA DE SOUSA SILVA, Matr. nº 5436435-2 do cargo de Professor, código AD4-401, lotada na Secretaria de Estado de Educação - SEDUC, a contar de 01/06/2008.

REGISTRE-SE, PUBLIQUE-SE E CUMPRAM-SE.

SECRETARIA DE ESTADO DE ADMINISTRAÇÃO, 01 de agosto de 2008.

ORLANDO BORDALLO JUNIOR

Secretário de Estado de Administração

GOVERNO DO ESTADO DO PARÁ

PORTARIA Nº 0694 DE 01 DE AGOSTO DE 2008

O SECRETÁRIO DE ESTADO DE ADMINISTRAÇÃO, no uso da competência delegada através do Decreto nº 2376 de 23.09.97.

Considerando os termos do Proc.nº 2008/182402.

RESOLVE:

Exonerar, a pedido, de acordo com o art.59 da Lei nº 5810 de 24/01/94, ANA MARIA BARRETO DE OLIVEIRA, Matr. nº 683302-1 do cargo de Professor, código GEPS-AD1-401, lotada na Secretaria de Estado de Educação - SEDUC, a contar de 07/05/2008.

REGISTRE-SE, PUBLIQUE-SE E CUMPRAM-SE.

SECRETARIA DE ESTADO DE ADMINISTRAÇÃO, 01 de agosto de 2008.

ORLANDO BORDALLO JUNIOR

Secretário de Estado de Administração

GOVERNO DO ESTADO DO PARÁ

PORTARIA Nº 0695 DE 01 DE AGOSTO DE 2008

O SECRETÁRIO DE ESTADO DE ADMINISTRAÇÃO, no uso da competência delegada através do Decreto nº 2376 de 23.09.97.

Considerando os termos do Proc.nº 2008/321454.

RESOLVE:

Exonerar, a pedido, de acordo com o art.59 da Lei nº 5810 de 24/01/94, ANDRÉ LUIZ BATISTA DA SILVA, Matr. nº57174005-1 do cargo de Médico, lotado na Secretaria de Estado de Saúde Pública - SESPA, a contar de 23/07/2008.

REGISTRE-SE, PUBLIQUE-SE E CUMPRAM-SE.

SECRETARIA DE ESTADO DE ADMINISTRAÇÃO, 01 de agosto de 2008.

ORLANDO BORDALLO JUNIOR

Secretário de Estado de Administração

GOVERNO DO ESTADO DO PARÁ

PORTARIA Nº 0696 DE 01 DE AGOSTO DE 2008

A SECRETARIA DE ESTADO DE ADMINISTRAÇÃO, no uso da competência delegada através do Decreto nº 2376 de 23.09.97.

Considerando os termos do Proc.nº 2008/334142.

RESOLVE:

Exonerar, a pedido, de acordo com o art.59 da Lei nº 5810 de 24/01/94, ANGELICA SOUZA MIRANDA, Matr. nº 54192687-1 do cargo de Assistente Social, lotada na Secretaria de Estado de Assistência e Desenvolvimento Social - SEDES a contar de 03/07/2008.

REGISTRE-SE, PUBLIQUE-SE E CUMPRAM-SE.

SECRETARIA DE ESTADO DE ADMINISTRAÇÃO, 01 de agosto de 2008.

ORLANDO BORDALLO JUNIOR

Secretário de Estado de Administração

GOVERNO DO ESTADO DO PARÁ

PORTARIA Nº 0697 DE 01 DE AGOSTO DE 2008

A SECRETARIA DE ESTADO DE ADMINISTRAÇÃO, no uso da competência delegada através do Decreto nº 2376 de 23.09.97. Considerando os termos do Proc.º 2008/303065.

RESOLVE:

Exonerar, a pedido, de acordo com o art.59 da Lei nº 5810 de 24/01/94, ANA MARIA BRAGA DA SILVA, Mat.º 54193661-1 do cargo de Psicólogo, lotada na Secretaria de Estado de Assistência e Desenvolvimento Social – SEDES a contar de 02/07/2008.

REGISTRE-SE, PUBLIQUE-SE E CUMPRA-SE.

SECRETARIA DE ESTADO DE ADMINISTRAÇÃO, 01 de agosto de 2008.

ORLANDO BORDALLO JUNIOR

Secretário de Estado de Administração
GOVERNO DO ESTADO DO PARA

PORTARIA Nº 0698 DE 01 DE AGOSTO DE 2008

O SECRETÁRIO DE ESTADO DE ADMINISTRAÇÃO, no uso da competência delegada através do Decreto nº 2376 de 23.09.97. Considerando os termos do Proc.º 2008/233050.

RESOLVE:

Exonerar, a pedido, de acordo com o art.59 da Lei nº 5810 de 24/01/94, CAMILA ADRIELE CARVALHO BRANCO DE OLIVEIRA, Mat.º57190654-1 do cargo de Assistente Administrativo, lotado na Polícia Civil do Estado, a contar de 26/05/2008.

REGISTRE-SE, PUBLIQUE-SE E CUMPRA-SE.

SECRETARIA DE ESTADO DE ADMINISTRAÇÃO, 01 de agosto de 2008.

ORLANDO BORDALLO JUNIOR

Secretário de Estado de Administração
GOVERNO DO ESTADO DO PARA

PORTARIA Nº 0699 DE 01 DE AGOSTO DE 2008

O SECRETÁRIO DE ESTADO DE ADMINISTRAÇÃO, no uso da competência delegada através do Decreto nº 2376 de 23.09.97. Considerando os termos do Proc.º 2008/260583.

RESOLVE:

Exonerar, a pedido, de acordo com o art.59 da Lei nº 5810 de 24/01/94, PEDRO JULIO CARNEIRO BUNA, Mat.º57190688-1 do cargo de Assistente Administrativo, lotado na Polícia Civil do Estado, a contar de 10/06/2008.

REGISTRE-SE, PUBLIQUE-SE E CUMPRA-SE.

SECRETARIA DE ESTADO DE ADMINISTRAÇÃO, 01 de agosto de 2008.

ORLANDO BORDALLO JUNIOR

Secretário de Estado de Administração
GOVERNO DO ESTADO DO PARA

PORTARIA Nº 0700 DE 01 DE AGOSTO DE 2008

O SECRETÁRIO DE ESTADO DE ADMINISTRAÇÃO, no uso da competência delegada através do Decreto nº 2376 de 23.09.97. Considerando os termos do Proc.º 2008/277093.

RESOLVE:

Exonerar, a pedido, de acordo com o art.59 da Lei nº 5810 de 24/01/94, DANIEL SOUZA CAMPELO, Mat.º57190500-1 do cargo de Assistente Administrativo, lotado na Polícia Civil do Estado, a contar de 01/07/2008.

REGISTRE-SE, PUBLIQUE-SE E CUMPRA-SE.

SECRETARIA DE ESTADO DE ADMINISTRAÇÃO, 01 de agosto de 2008.

ORLANDO BORDALLO JUNIOR

Secretário de Estado de Administração
GOVERNO DO ESTADO DO PARA

PORTARIA Nº 0701 DE 01 DE AGOSTO DE 2008

O SECRETÁRIO DE ESTADO DE ADMINISTRAÇÃO, no uso da competência delegada através do Decreto nº 2376 de 23.09.97. Considerando os termos do Proc.º 2008/254913.

RESOLVE:

Exonerar, a pedido, de acordo com o art.59 da Lei nº 5810 de 24/01/94, HARLY VINICIUS TAVARES DE QUEIROZ, Mat.º54192003-2 do cargo de Papiloscopista, lotado na Polícia Civil do Estado, a contar de 06/06/2008.

REGISTRE-SE, PUBLIQUE-SE E CUMPRA-SE.

SECRETARIA DE ESTADO DE ADMINISTRAÇÃO, 01 de agosto de 2008.

ORLANDO BORDALLO JUNIOR

Secretário de Estado de Administração
GOVERNO DO ESTADO DO PARA

PORTARIA Nº 0702 DE 01 DE AGOSTO DE 2008

O SECRETÁRIO DE ESTADO DE ADMINISTRAÇÃO, no uso da competência delegada através do Decreto nº 2376 de 23.09.97. Considerando os termos do Proc.º 2008/246348.

RESOLVE:

Exonerar, a pedido, de acordo com o art.59 da Lei nº 5810 de 24/01/94, MARCIA MILENE RIBEIRO FERREIRA, Mat.º57190104-1 do cargo de Médico, lotado na Polícia Civil do Estado, a contar de 03/06/2008.

REGISTRE-SE, PUBLIQUE-SE E CUMPRA-SE.

SECRETARIA DE ESTADO DE ADMINISTRAÇÃO, 01 de agosto de 2008.

ORLANDO BORDALLO JUNIOR

Secretário de Estado de Administração

IMPrensa Oficial DO ESTADO

PORTARIA Nº 077 DE 05 DE AGOSTO DE 2008

O Presidente da IMPRENSA OFICIAL DO ESTADO, no uso de suas atribuições,

RESOLVE: Formalizar a concessão, de acordo com o arts. 98 e

99, inciso I, letra "a", da Lei n.º 5.810 de 24.01.94, a servidora, **ILZA ANETE LOURENÇO DOS SANTOS**, matrícula n.º 329827/2, ocupante da função de Tec. de Contabilidade "B", de 30 (Trinta) dias de Licença Prêmio, no período de 18/08/2008 à 16/09/2008, referente ao triênio 01/04/1998 à 01/04/2001.

Registre-se, publique-se e cumpra-se.

ALTINO TAVARES PINHEIRO
Presidente

INSTITUTO DE ASSISTÊNCIA AOS SERVIDORES DO ESTADO

EXTRATO DE TERMO ADITIVO AO CONTRATO

Nº do Termo Aditivo: 3º TA

Nº do Contrato: 041/2006

Objeto do Contrato: Locação de estacionamento de 06 vagas de garagem, para os veículos do Instituto.

Valor do Contrato Original: R\$ R\$ 630,00 mensais

Modalidade de Licitação: Dispensa 005/2006.

Partes: IPASEP e GERALDO BENTES SOARES

Objeto e Justificativa do Aditamento: Prorrogação do prazo de vigência, por mais 12 meses.

Valor: R\$ xxxxxxxxxxxxxxxxxxxxxxxxx

Data da Assinatura: 09/07/2008

Vigência do Aditamento: 09/07/2008 a 09/07/2009

Dotação Orçamentária: 54201.10.302.012.0125.453433.90.36.

Fonte de Recurso: Estadual

Ordenador Responsável: Sandra Helena Moraes Leite

Aditivos Anteriores: 1º TA-21/11/2006, 2ºTA-10/07/2007.

Endereço do Contratado: Travessa Dom Romualdo de Seixas, nº 1519-Umarizal-Belém/Pa.

Data da Publicação: 06/08/2008

EXTRATO DE TERMO ADITIVO AO CONTRATO

Nº do Termo Aditivo: 1º TA

Nº do Contrato: 011/2007

Objeto do Contrato: Prestação de serviços médicos Hospitalar, Ambulatorial e de Urgência e Emergência, aos usuários do PAS.

Valor do Contrato Original: R\$ R\$40.000,00 estimado

Modalidade de Licitação: Cred.001/2005

Partes: IPASEP e a CLÍNICA DE DIAGNÓSTICO DE OXIMINÁ

Objeto e Justificativa do Aditamento: Prorrogação do prazo de vigência, por mais 12 meses.

Valor: R\$ xxxxxxxxxxxxxxxxxxxxxxxxx

Data da Assinatura: 12/07/2008

Vigência do Aditamento: 12/07/2008 a 12/07/2009

Dotação Orçamentária: 54201.10.302.1204.4290.33.90.39.

Fonte de Recurso: Estadual

Ordenador Responsável: Sandra Helena Moraes Leite

Aditivos Anteriores: xx

Endereço do Contratado: Rua 15 de Novembro, nº 1960-Centro-Oriximiná/Pa.

Data da Publicação: 06/08/2008

EXTRATO DE TERMOS ADITIVOS

06 08ipa01

DATAS PARA PUBLICAÇÃO 06/08/2008

Nº DO TERMO ADITIVO: 2º TA

Nº DO CONTRATO: 0 39/2006

OBJETO DO CONTRATO Prestação de serviços Médico na especialidade Psiquiatria, aos usuários do PAS.

VALOR DO CONTRATO ORIGINAL (R\$) 20.000,00 estimado

MODALIDADE DE LICITAÇÃO: Créd.001/2005

OBJETO E JUSTIFICATIVA DO ADITAMENTO: Prorrogação do prazo de vigência por mais 12 meses.

PARTES: IPASEP e MARIA THERESA VALLINOTO DA SILVA

VALOR (R\$) xx

DATA DA ASSINATURA : 16/07/2008

VIGÊNCIA DO ADITAMENTO: 16/07/2008 A 16/07/2009

DOTAÇÃO ORÇAMENTARIA : 54201.10.302.1204.4290.33.90.36.

FONTE DE RECURSO: Estadual

ORDENADOR RESPONSÁVEL: Sandra Helena Moraes Leite

ADITIVOS ANTERIORES : 1ºTA-25/07/2007.

ENDEREÇO DO CONTRATADO E CEP: Rua dos Mundurucus, nº 3959-Guamá-Belem/Pa.

DATA PUBLICAÇÃO: 06/08/2008.

Tornar sem efeito a publicação do DOE, do dia 05/08/2008, por duplicidade, que trata do 2ªTA ao Contrato nº 030/2006, entre o IPASEP e Nelma Suely Pinheiro.

DATAS PARA PUBLICAÇÃO 06/08/2008

Nº DO TERMO ADITIVO:2º TA

Nº DO CONTRATO: 0 53/2006

OBJETO DO CONTRATO Prestação de serviços de fornecimento de produtos de Orteses, Prótese e Materiais Especiais, aos usuários do PAS.

VALOR DO CONTRATO ORIGINAL (R\$) 50.000,00 estimado

MODALIDADE DE LICITAÇÃO: Créd.001/2005

OBJETO E JUSTIFICATIVA DO ADITAMENTO: Prorrogação do prazo de vigência por mais 12 meses.

PARTES: IPASEP e RENATO MENDES (SUPORTE HOSPITALAR)

VALOR (R\$) xx

DATA DA ASSINATURA : 31/07/2008

VIGÊNCIA DO ADITAMENTO: 31/07/2008 A 31/07/2009

DOTAÇÃO ORÇAMENTARIA : 54201.10.302.1204.4290.33.90.30.

FONTE DE RECURSO: Estadual

ORDENADOR RESPONSÁVEL: Sandra Helena Moraes Leite

ADITIVOS ANTERIORES : 1ºTA-01/08/2007.

ENDEREÇO DO CONTRATADO E CEP: Avenida Magalhães Barata- nº 1150-Alameda- Anésia Meira 63-F-São Braz-Belem/Pa.

DATA PUBLICAÇÃO: 06/08/2008.

SECRETARIA DE ESTADO DE DESENVOLVIMENTO URBANO E REGIONAL

**ERRATA DE PORTARIA**

PORTARIA Nº. 797/2008, DE 15 DE JULHO DE 2008, PUBLICADA NO DOE Nº. 31.212 DE 16/07/2008.

Onde se lê objetivo:Transferência de deslocamento, do período 15 a 16/07/2008, conforme Portaria nº 765/2008 do dia 09/07/2008, publicada no DOE nº. 31.208 do dia 10/07/2008, para o período de 15 a 16/07/2008, em virtude da alteração de agenda de viagem.

Leia-se: objetivo:Transferência de deslocamento, do período 16 a 17/07/2008, conforme Portaria nº 765/2008 do dia 09/07/2008, publicada no DOE nº. 31.208 do dia 10/07/2008, para o período de 15 a 16/07/2008, em virtude da alteração de agenda de viagem.

PORTARIA Nº 880/2008

PORTARIA Nº 880/2008, DE 05 DE AGOSTO DE 2008.

A SECRETARIA DE ESTADO DE DESENVOLVIMENTO URBANO E REGIONAL, NO USO DAS ATRIBUIÇÕES QUE LHE SÃO CONFERIDAS POR LEI,

RESOLVE:

Conceder, de acordo com as bases legais vigentes, ½ (meia) diária, ao servidor JOSÉ DE ANDRADE RAIOL, Secretario Adjunto, mat. 5195128/1, referente a seu deslocamento ao município do Acará, no dia 06/08/2008, com o objetivo de supervisão, junto à equipe técnica desta secretaria, referente ao PRILA.

Registre-se, Publique-se e Cumpra-se.

ANA SUELY MAIA DE OLIVEIRA

Secretária de Estado de Desenvolvimento Urbano e Regional

PORTARIA Nº 885/2008

PORTARIA Nº. 885/2008, DE 05 DE AGOSTO DE 2008.

A SECRETARIA DE ESTADO DE DESENVOLVIMENTO URBANO E REGIONAL, NO USO DAS ATRIBUIÇÕES QUE LHE SÃO CONFERIDAS POR LEI.

RESOLVE:

I - DESIGNAR, a contar de 08 de agosto de 2008, o servidor ELIAS HENRIQUE GRANHEN TAVARES, matrícula 57176466/1, ocupante do cargo de Diretor, para responder interinamente pela Diretoria Administrativa e Financeira – DAF desta Secretaria, até ulterior deliberação.

Dê-se ciência, Registre-se, Publique-se e Cumpra-se.

ANA SUELY MAIA DE OLIVEIRA

Secretária de Estado de Desenvolvimento Urbano e Regional

PORTARIA Nº 883/2008

PORTARIA Nº 883/2008, DE 05 DE AGOSTO DE 2008.

A SECRETARIA DE ESTADO DE DESENVOLVIMENTO URBANO E REGIONAL, NO USO DAS ATRIBUIÇÕES QUE LHE SÃO CONFERIDAS POR LEI,

RESOLVE:

Conceder, de acordo com as bases legais vigentes, 02 e ½ (duas e meia) diárias, ao servidor EDUARDO JOSÉ ANDRADE MORAES, Motorista, 57188591/1, referente a seu deslocamento aos municípios de Soure, Salvaterra e Cachoeira do Arari, no período de 06 à 08/08/2008, para conduzir o veículo desta SEDURB para os técnicos da CPP, com objetivo de reunir com a comunidade e audiência pública.

ANA SUELY MAIA DE OLIVEIRA

Secretária de Estado de Desenvolvimento Urbano e Regional

ERRATA DE CONTRATO

Nº DO CONTRATO: 028/2006

Partes: SUDURB, Município de Altamira e MARTOP - Construções e Trraplenagem Ltda.

Onde lê-se: 9 Termo Aditivo

Leia-se: 8 Termo Aditivo

Ordenador responsável: ANA SUELY MAIA DE OLIVEIRA

AVISO DE LICITAÇÃO

AVISO TOMADA DE PREÇOS Nº 004/2008

OBJETO: Contratação de empresa para realização de Serviços de Impressão de Desenhos (Plotagem em cad – Arquitetura, Engenharia, Imagens e outros – e cópias de impressos),

Data Da Abertura: 22 de Agosto de 2008.

HORA: 09:30 h.

LOCAL: Auditório da Secretaria de Estado de Desenvolvimento Urbano e Regional- SEDURB, localizada na Av. Senador Lemos, nº 290, Bairro Umarizal na Cidade de Belém/Pará.

EDITAL: Disponível no site: .www.sedurb.pa.gov.br.

Belém, 05 de Agosto de 2008.

CLEIDE ANA CARDOSO LOPES

COMISSÃO PERMANENTE DE LICITAÇÃO

AVISO DE LICITAÇÃO

AVISO CONVITE Nº 001 /2008 - CEL

OBJETO: Seleção de empresa especializada em execução de obras de Pavimentação de Via, no município de Augusto Correa.

Data Da Abertura: 14 de Agosto de 2008.

HORA: 09:00 h.

LOCAL: Sala de Licitação da Secretaria de Estado de Desenvolvimento Urbano e Regional- SEDURB, localizada na Av. Senador Lemos, nº 290, Bairro Umarizal na Cidade de Belém/Pará.

EDITAL: Disponível no site da Sedurb - WWW.sedurb.pa.gov.br

Belém, 05 de Agosto de 2008.

Isis Margaret Xavier Gomes

COMISSÃO ESPECIAL DE LICITAÇÃO

AVISO DE LICITAÇÃO

AVISO CONVITE Nº 014 /2008 - CEL

OBJETO: Seleção de empresa especializada em execução de obra de Pavimentação em revestimento Asfáltico, no município

de Prainha, no Estado do Pará.

Data Da Abertura: 15 de Agosto de 2008.

HORA: 09:00 h.

LOCAL: Sala de Licitação da Secretaria de Estado de Desenvolvimento Urbano e Regional- SEDURB, localizada na Av. Senador Lemos, nº 290, Bairro Umarizal na Cidade de Belém/Pará.

EDITAL: Disponível no site da Sedurb - WWW.sedurb.pa.gov.br Belém, 05 de Agosto de 2008.

Isis Margareth Xavier Gomes

COMISSÃO ESPECIAL DE LICITAÇÃO

AVISO DE LICITAÇÃO

AVISO CONVITE Nº 002 /2008 - CEL

OBJETO: Seleção de empresa especializada em execução de obras e serviços de Pavimentação em revestimento Asfáltico, no município de Castanhal.

Data Da Abertura: 14 de Agosto de 2008.

HORA: 10:30 h.

LOCAL: Sala de Licitação da Secretaria de Estado de Desenvolvimento Urbano e Regional- SEDURB, localizada na Av. Senador Lemos, nº 290, Bairro Umarizal na Cidade de Belém/Pará.

EDITAL: Disponível no site da Sedurb - WWW.sedurb.pa.gov.br Belém, 05 de Agosto de 2008.

Isis Margareth Xavier Gomes

COMISSÃO ESPECIAL DE LICITAÇÃO

PORTARIA Nº 889/2008

PORTARIA Nº 889/2008, DE 05 DE AGOSTO DE 2008.

A SECRETARIA DE ESTADO DE DESENVOLVIMENTO URBANO E REGIONAL, NO USO DAS ATRIBUIÇÕES QUE LHE SÃO CONFERIDAS POR LEI.

RESOLVE:

Conceder, de acordo com as bases legais vigentes, 03 e ½ (três e meia) diárias, a servidora IVETE MENDONÇA DA CUNHA, Assessor Especial I, matrícula 57176624/1, referente a seu deslocamento ao município de São Sebastião da Boa Vista, no período de 06 à 09/08/2008, com o objetivo de fazer visita técnica e inspeção para elaboração e implantação de projetos no âmbito das emendas parlamentares, PAC-FUNASA e Ministério das Cidades.

Registre-se, Publique-se e Cumpra-se.

ANA SUELY MAIA DE OLIVEIRA

Secretária de Estado de Desenvolvimento Urbano e Regional

PORTARIA Nº 890/2008

PORTARIA Nº. 890/2008, DE 05 DE AGOSTO DE 2008.

O SECRETÁRIO ADJUNTO DE DESENVOLVIMENTO URBANO E REGIONAL, NO USO DAS ATRIBUIÇÕES QUE LHE SÃO CONFERIDAS PELA PORTARIA 4.072/07, DE 14 DE NOVEMBRO DE 2007.

RESOLVE:

Conceder, de acordo com as bases legais vigentes 02 (duas) diárias, a servidora ANA SUELY MAIA DE OLIVEIRA, Secretária de Estado de Desenvolvimento Urbano e Regional, matrícula 05539404/2, referente ao seu deslocamento aos municípios de Soure, sendo ½ (meia) diária no dia 07/08/2008, e Muaná, sendo 01 e ½ (uma e meia) diária no período de 08 à 09/07/2008, com objetivo de participar de Audiência Pública, referente às Obras do PAC/FUNASA. Responde interinamente pela Secretaria o Sr. José de Andrade Raiol, Secretário Adjunto de Estado de Desenvolvimento, Mat. 5195128/3.

Registre-se, Publique-se e Cumpra-se.

JOSE DE ANDRADE RAIOL

Secretário de Estado de Desenvolvimento Urbano e Regional – em exercício

AVISO DE LICITAÇÃO

AVISO CONVITE Nº 003 /2008 - CEL

OBJETO: Seleção de empresa especializada em execução de obras e serviços de Pavimentação em revestimento Asfáltico, no município de Jacundá.

Data Da Abertura: 14 de Agosto de 2008.

HORA: 15:30 h.

LOCAL: Sala de Licitação da Secretaria de Estado de Desenvolvimento Urbano e Regional- SEDURB, localizada na Av. Senador Lemos, nº 290, Bairro Umarizal na Cidade de Belém/Pará.

EDITAL: Disponível no site da Sedurb - WWW.sedurb.pa.gov.br Belém, 05 de Agosto de 2008.

Isis Margareth Xavier Gomes

COMISSÃO ESPECIAL DE LICITAÇÃO

PORTARIA Nº 881/2008

PORTARIA Nº 881/2008, DE 05 DE AGOSTO DE 2008.

A SECRETARIA DE ESTADO DE DESENVOLVIMENTO URBANO E REGIONAL, NO USO DAS ATRIBUIÇÕES QUE LHE SÃO CONFERIDAS POR LEI.

RESOLVE:

Conceder, de acordo com as bases legais vigentes, ½ (meia) diária, ao servidor Raimundo Nonato Ferreira Janaú, Motorista, Matrícula 3205215/1, referente a seu deslocamento ao município do Acará, no dia 06/08/2008, no dia 06/08/2008, com o objetivo de supervisão, junto à equipe técnica desta secretaria, referente ao PRILA.

Registre-se, Publique-se e Cumpra-se.

ANA SUELY MAIA DE OLIVEIRA

Secretária de Estado de Desenvolvimento Urbano e Regional

AVISO DE LICITAÇÃO

AVISO CONVITE Nº 012 /2008 - CEL

OBJETO: Seleção de empresa especializada em execução de obras e serviços de Pavimentação em Blockret, no município de Goianésia do Pará.

Data Da Abertura: 14 de Agosto de 2008.

HORA: 14:00 h.

LOCAL: Sala de Licitação da Secretaria de Estado de Desenvolvimento Urbano e Regional- SEDURB, localizada na Av. Senador Lemos, nº 290, Bairro Umarizal na Cidade de Belém/Pará.

EDITAL: Disponível no site da Sedurb - WWW.sedurb.pa.gov.br

Belém, 05 de Agosto de 2008.

Isis Margareth Xavier Gomes

COMISSÃO ESPECIAL DE LICITAÇÃO

PORTARIA Nº 887/2008

PORTARIA Nº 887/2008, DE 05 DE AGOSTO DE 2008.

Servidor: Elmir Leite Saady

Matrícula: 5571826/1

Cargo: Gerente de Obras

Origem: Belém

Destino: Cachoeira do Arari e Salvaterra

Dia: 07/08/2008

Nº. de diária: ½ (meia)

Objetivo: Acompanhar a Secretária em audiência pública, no âmbito do Programa Pará Urbe.

ANA SUELY MAIA DE OLIVEIRA

Secretária de Estado de Desenvolvimento Urbano e Regional

PORTARIA Nº 888/2008

PORTARIA Nº 888/2008, DE 05 DE AGOSTO DE 2008.

Servidor: Jardes Correa Costa

Matrícula: 57196531/1

Cargo: Gerente de Obras

Origem: Belém

Destino: Cachoeira do Arari e Salvaterra

Período: 06 a 09/08/2008

Nº. de diária: 3 e ½ (três e meia)

Objetivo: Visita técnica a obra no referido município para participar de audiência pública, no âmbito do programa Pará Urbe.

ANA SUELY MAIA DE OLIVEIRA

Secretária de Estado de Desenvolvimento Urbano e Regional

PORTARIA Nº 882/2008

PORTARIA Nº 882/2008, DE 05 DE AGOSTO DE 2008.

A SECRETARIA DE ESTADO DE DESENVOLVIMENTO URBANO E REGIONAL, NO USO DAS ATRIBUIÇÕES QUE LHE SÃO CONFERIDAS POR LEI.

RESOLVE:

Conceder, de acordo com as bases legais vigentes, a servidora NAZILDA RODRIGUES PACHECO, Assessor Especial II, Matrícula 33111/1, ½ (meia) diária, no dia 06/08/2008, com objetivo de supervisionar a equipe desta SEDURB, lotada no município.

Registre-se, Publique-se e Cumpra-se.

ANA SUELY MAIA DE OLIVEIRA

Secretária de Estado de Desenvolvimento Urbano e Regional

AVISO DE LICITAÇÃO - PREGÃO ELETRÔNICO 011/2008

GOVERNO DO ESTADO DO PARÁ

SECRETARIA DE ESTADO DE DESENVOLVIMENTO

URBANO E REGIONAL

AVISO PREGÃO ELETRÔNICO Nº 011 /2008

OBJETO: A presente licitação tem por objeto a Contratação de empresa especializada na prestação de serviços contínuos de limpeza, asseio e conservação do prédio Sede da Secretaria de Estado de Desenvolvimento Urbano e Regional – SEDUB e para a Base Física localizada no município de Marabá / PA, com a disponibilização de mão-de-obra, saneantes domissanitários, materiais e equipamentos, visando a obtenção de adequadas condições de salubridade e higiene, sob inteira responsabilidade da CONTRATADA.

Data Da Abertura: 18 de Agosto de 2008.

HORA: 09:00 h.

LOCAL: SITE: WWW.comprasnet.gov.br, localizada na Av. Senador Lemos, nº 290, Bairro Umarizal na Cidade de Belém/Pará.

EDITAL: Disponível nos sites: WWW.compraspara.pa.gov.br e WWW.comprasnet.gov.br

Belém, 05 de Agosto de 2008.

PORTARIA Nº 884/2008

PORTARIA Nº. 884/2008, DE 05 DE AGOSTO DE 2008.

A SECRETARIA DE ESTADO DE DESENVOLVIMENTO URBANO E REGIONAL, NO USO DAS ATRIBUIÇÕES QUE LHE SÃO CONFERIDAS POR LEI.

RESOLVE:

Conceder, de acordo com as bases legais vigentes, 06 e ½ (seis e meia) diárias, a servidora Marta do Socorro Farias Barriga, Assessor Especial I, Matrícula 57176255/2, referente a seu deslocamento à Cidade do Rio de Janeiro/RJ, no período de 10 à 16/08/2008, para fins de participação, no Curso "Regularização Urbanística e Fundiária de Assentamentos Informais de Baixa Renda", a ser realizado pelo Instituto Brasileiro de Administração Municipal.

Registre-se, Publique-se e Cumpra-se.

ANA SUELY MAIA DE OLIVEIRA

Secretária de Estado de Desenvolvimento Urbano e Regional

PORTARIA Nº 886/2008

PORTARIA Nº. 886/2008, DE 05 DE AGOSTO DE 2008.

A SECRETARIA DE ESTADO DE DESENVOLVIMENTO URBANO E REGIONAL, NO USO DAS ATRIBUIÇÕES QUE LHE SÃO CONFERIDAS POR LEI.

RESOLVE:

Conceder, de acordo com as bases legais vigentes, 02 (duas) diárias, a servidora VANDA DA CONSOLAÇÃO FERNANDES, Assessor I, matrícula 57176464/1, referente a seu deslocamento aos municípios de Soure, sendo ½ (meia) diária, no dia 07/08/2008 e Muaná, 01 e 1/2 (uma e meia) diária nos dias 08 à 09/08/2008, com objetivo de Acompanhar a Secretária de Estado da SEDURB, Ana Suely Maia, em Audiência Pública, referente as Obras do PAC/FUNASA.

Registre-se, Publique-se e Cumpra-se.

ANA SUELY MAIA DE OLIVEIRA

Secretária de Estado de Desenvolvimento Urbano e Regional

ERRATA DE AVISO DE LICITAÇÃO

ERRATA DE AVISO DE LICITAÇÃO PUBLICADO NO D.O.E. Nº 31226 DE 05/08/2008.

ONDE SE LÊ: 12 DE AGOSTO DE 2008

LEIA-SE: 13 DE AGOSTO DE 2008

CLEIDE ANA CARDOSO LOPES

Presidente/CPL

COMPANHIA DE SANEAMENTO DO PARÁ

EXTRATO DE TERMO ADITIVO CONTRATO NR. 76/2007 COMPANHIA DE SANEAMENTO DO PARÁ – COSANPA EXTRATO DE TERMO ADITIVO Nº DO CONTRATO ORIGINÁRIO: 76/07

Nº DO TERMO ADITIVO: 3º

PARTE CONTRATANTE: COMPANHIA DE SANEAMENTO DO PARÁ – COSANPA.

PARTE CONTRATADA: MATOS E ASSOCIADOS S. C. LTDA, CGC Nº 04.612.539/0001-52.

OBJETO: Prestação de serviços de Assessoria Contábil para adequação das interfaces contábeis dos sistemas corporativos, análises e criação de regras contábeis, adequação de rotinas de conciliação de contas do Ativo e Passivo, adequação e criação de relatórios gerenciais do sistema contábil.

MODALIDADE DE LICITAÇÃO: CARTA CONVITE Nº 32/07

VIGÊNCIA DO CONTRATO: 06 (seis) meses a partir da data da assinatura do Contrato.

VALOR DO CONTRATO: R\$ 45.000,00

DOTAÇÃO ORÇAMENTÁRIA: Fonte 40 – Conta 43351026200 – Sub-conta – 322164.

ADITIVOS ANTERIORES:

1ª DATA: Prazo

2ª DATA: Acréscimo do valor contratual - R\$1.000,00

JUSTIFICATIVA E OBJETO DO TERMO ADITIVO: Prorrogação do prazo contratual por mais seis (06) meses de 25.07.08.

DATA DA ASSINATURA: 24.07.08

ORDENADOR DA DESPESA: Eduardo de Castro Ribeiro Júnior

Presidente

EXTRATO DE TERMO ADITIVO

Nº DO CONTRATO ORIGINÁRIO: 51/08 – COSANPA

Nº DO TERMO ADITIVO: 1º

PARTE CONTRATANTE: COMPANHIA DE SANEAMENTO DO PARÁ – COSANPA

PARTE CONTRATADA: ADM CONSULTORIA E INFORMÁTICA LTDA, CGC/MF nº 03.214.317/0001-19.

OBJETO: Contratação de empresa de Consultoria Técnica para análise, manutenção, implantação e customização do sistema Comercial – SICOM, na plataforma NATURAL/ADABAS. MODALIDADE DE LICITAÇÃO: Carta Convite Nº 35/08 VIGÊNCIA DO CONTRATO: 03 (Três) meses a partir da data da assinatura do Contrato.

VALOR DO CONTRATO: R\$ 75.370,00

DOTAÇÃO ORÇAMENTÁRIA: Recursos Próprios

JUSTIFICATIVA E OBJETO DO TERMO ADITIVO: e Prorrogação do Prazo Contratual por mais 90 (noventa) dias.

DATA DA ASSINATURA: 30.07.08

ORDENADOR DA DESPESA: Eduardo de Castro Ribeiro Júnior

Presidente

EXTRATO DE TERMO ADITIVO

Nº DO CONTRATO ORIGINÁRIO: 113/07 – COSANPA

Nº DO TERMO ADITIVO: 3º

PARTE CONTRATANTE: COMPANHIA DE SANEAMENTO DO PARÁ – COSANPA

PARTE CONTRATADA: EICO SISTEMAS E CONTROLES LTDA - CGC/MF nº 15.732.282/0001-99

OBJETO: Execução de Serviços de Cabeamento Lógico, Elétrico e Telefônico, a serem instalados nas Unidades de Serviços e Negócios da COSANPA, Capital e Interior, conforme previsto no Projeto de DI – Faturamento e Cobrança – CEF – I.

MODALIDADE DE LICITAÇÃO: Tomada de Preços Nº 11/07

VIGÊNCIA DO CONTRATO: (105) dias contados a partir da assinatura do Contrato.

VALOR DO CONTRATO: R\$ 220.184,97

DOTAÇÃO ORÇAMENTÁRIA: GOVERNO DO ESTADO DO PARÁ e pela CAIXA ECONÔMICA FEDERAL.

ADITIVOS ANTERIORES

1ª - DATA: Prazo

2ª - DATA: Prazo

JUSTIFICATIVA E OBJETO DO TERMO ADITIVO: Prorrogação do prazo contratual por mais 30 (trinta) dias.

DATA DA ASSINATURA: 02.07.08

ORDENADOR DA DESPESA: Eduardo de Castro Ribeiro Júnior

Presidente

Belém, 05 de Agosto de 2008.

Comissão Permanente de Licitação

COMPANHIA DE HABITAÇÃO DO ESTADO DO PARÁ

EXTRATO DE TERMO ADITIVO AO CONTRATO

Nº do Termo Aditivo: 4º (Quarto);

Nº do Contrato: OES nº 10/2008;

Objeto do Contrato: Contratação de empresa especializada para Elaboração de Projetos Executivos de infra-estrutura urbana, constando de Drenagem pluvial, Sistema de abastecimento de água, Sistema de Esgotamento Sanitário, Sistema viário, Rede de energia elétrica e Iluminação pública da área denominada COMUNIDADE PROVIDENTINOS, localizada na Rodovia

Castanhal Curuçá com a rua Paulo Fonteles s/nº, no município de Castanhal, neste Estado;
 Valor do Contrato Original: R\$ R\$ 15.900,00 (quinze mil e novecentos reais);
 Modalidade de Licitação: Convite nº 01/2008;
 Partes: Companhia de Habitação do Estado do Pará x Montenegro Engenharia Ltda;
 Objeto e Justificativa do Aditamento: Prorrogação de Prazo - Art. 57, inciso II, da Lei Federal nº 8.666/93;
 Valor: R\$ -
 Data da Assinatura: 30/07/2008
 Vigência do Aditamento: 30/07/2008 a 28/09/2008
 Dotação Orçamentária: 16.482.1199.1911 - Elemento de Despesa: 44.90.51;
 Fonte de Recurso: 0121;
 Ordenador Responsável: Geraldo Chicre Bitar Pinheiro - Diretor Presidente;
 Aditivos Anteriores: 1º TA - 06.06.2008 - Prorrogação de Prazo; 2º TA - 09.06.2008 - Prorrogação de Prazo; 3º TA - Prorrogação de Prazo;
 Endereço do Contratado: Rua Boaventura da Silva nº 1290 - Sala 201 - Umarizal - CEP.: 66035-170
 Data da Publicação: 02/07/2008

EXTRATO DE TERMO ADITIVO AO CONTRATO

Nº do Termo Aditivo: 4º (Quarto);
 Nº do Contrato: OES nº 09/2008;
 Objeto do Contrato: a Contratação de empresa especializada para Elaboração de Projetos Executivos de infra-estrutura urbana, constando de Drenagem pluvial, Sistema de abastecimento de água, Sistema de Esgotamento Sanitário, Sistema viário, Rede de energia elétrica e iluminação pública da área denominada COMUNIDADE FAZENDA BANDEIRA, localizada na PA-150, Estrada de Ferro da Companhia Vale do Rio Doce, no Município de Marabá;
 Valor do Contrato Original: R\$ R\$ 75.100,00 (setenta e cinco mil e cem reais);
 Modalidade de Licitação: Convite nº 01/2008;
 Partes: Companhia de Habitação do Estado do Pará x Montenegro Engenharia Ltda;
 Objeto e Justificativa do Aditamento: Prorrogação de Prazo - Art. 57, inciso II, da Lei Federal nº 8.666/93;
 Valor: R\$ -

Data da Assinatura: 30/07/2008
 Vigência do Aditamento: 30/07/2008 a 28/09/2008
 Dotação Orçamentária: 16.482.1199.1911 - Elemento de Despesa: 44.90.51;
 Fonte de Recurso: 0121;
 Ordenador Responsável: Geraldo Chicre Bitar Pinheiro - Diretor Presidente;
 Aditivos Anteriores: 1º TA - 06.06.2008 - Prorrogação de Prazo; 2º TA - 09.06.2008 - Prorrogação de Prazo; 3º TA - Prorrogação de Prazo;
 Endereço do Contratado: Rua Boaventura da Silva nº 1290 - Sala 201 - Umarizal - CEP.: 66035-170
 Data da Publicação: 02/07/2008

EXTRATO DE TERMO ADITIVO AO CONTRATO

Nº do Termo Aditivo: 4º (Quarto);
 Nº do Contrato: 12/2005;
 Objeto do Contrato: Permissão de Uso, com encargos do refeitório desta Companhia;
 Valor do Contrato Original: R\$ R\$ 10,90 (dez reais e noventa centavos);
 Modalidade de Licitação: Convite nº 03/2006;
 Partes: Companhia de Habitação do Estado do Pará x Restaurante Chale da Avenida;
 Objeto e Justificativa do Aditamento: Prorrogação de Prazo - Art. 57, inciso II da Lei nº 8.666/93 e Reajuste - Art. 65, II, alínea
 Valor: R\$ R\$ 17,90 (dezessete reais e noventa centavos);
 Data da Assinatura: 31/07/2008
 Vigência do Aditamento: 01/08/2008 a 01/08/2009
 Dotação Orçamentária: 16.122.0125.4534 - Natureza de Despesa: 33.90.39;
 Fonte de Recurso: 061;
 Ordenador Responsável: Geraldo Chicre Bitar Pinheiro - Diretor Presidente;
 Aditivos Anteriores: 1º TA - 01.08.2006 - Prorrogação de Prazo; 2º TA - 26.04.2007 - Reajuste de Preço - 3º TA - Prorrogação de Prazo;
 Endereço do Contratado: Av. José Bonifácio nº 632 - São Braz
 Data da Publicação: 01/08/2007

SECRETARIA DE ESTADO DE AGRICULTURA



PORTARIA DE SUPRIMENTO DE FUNDOS PORTARIA Nº 0206/2008

Nome: Arthu Seccú do Nascimento
 Cargo: Ag. Ativ. Agrop.
 Objetivo: Ocorrer com despesas na aquisição de óleo diesel e óleo lubrificante para a patrulha agrícola que realizará tarefas na UAGRO/ITUPIRANGA
 Elemento: 3390-30- R\$ 3.924,00
 Valor : R\$ 3.924,00 (três mil, novecentos e vinte e quatro reais)

EXTRATO DE EDITAL**EXTRATO DE EDITAL DE PREGÃO ELETRÔNICO SAGRI/ DIAF Nº 012/2008**

A Secretaria de Estado de Agricultura - SAGRI, através do seu Pregoeiro, comunica que realizará licitação, na modalidade

Pregão Eletrônico, do tipo Menor Preço por item, conforme abaixo:
OBJETO: Contratação de Empresa Especializada na Prestação de Serviços de Transportes de Bens Móveis, a fim de atender as necessidades da Sede e Unidades Agropecuárias (UAGRO) da Secretaria de Estado de Agricultura (SAGRI).
 DATA DE ABERTURA: 15 de agosto de 2008.
 ENDEREÇO ELETRÔNICO: www.comprasnet.gov.br
 UASG: 925859 - Secretaria de Estado de Agricultura - SAGRI (TV. DO Chaco, nº 2232, Bairro do Marco, CEP: 66 090-120, Belém/Pa)
 RECEBIMENTO DA PROPOSTA: A partir da disponibilização do Edital no COMPRASNET, até às 10:00h do dia 15/08/2008 (horário de Brasília/DF)
 A íntegra do Edital poderá ser obtida no Portal de Compras do Governo Federal - COMPRASNET, no endereço www.comprasnet.gov.br e no Portal Eletrônico de Compras do Governo do Estado do Pará - COMPRASPARA, no endereço www.compraspara.pa.gov.br
 EDÊMILSON FAGUNDES BARBOSA
 Pregoeiro

EXTRATO DE CESSÃO DE USO Nº. DA CESSÃO DE USO: 036/2008

Partes: Secretaria de Estado de Agricultura e Sindicato dos Trabalhadores rurais de Uruará
 Objeto: A SAGRI cede e transfere, 20(vinte) fornos p/farinha em chapa de ferro 1/8, 2/M de diâmetro, RP15421/15440; 20(vinte) Trituradores de Mandioca automático motor de 05cv, RP 16451/16470
 Vigência: 05/08/2008 a 31/12/2012
 Foro: Belém-Pará
 Data da Assinatura: 05/08/2008
 Ordenador Responsável: Cássio Alves Pereira
 Responsável p/ Entidade: João Batista dos Santos.

ERRATA DE CONVÊNIO

Nº do Convênio: 224/2008
 Partes: Secretaria de Estado de Agricultura e Associação dos Produtores Rurais e Extrativista Nova Esperança Praia Grande-ASNEPEG
 Onde se Lê: R\$ 9.652,00 (nove mil e seiscentos e cinquenta reais)
 Onde se Leia-se: R\$19.652,00 (dezenove mil reais e seiscentos e cinquenta e dois reais)
 Ordenador Responsável: Cássio Alves Pereira

PORTARIA DE DIARIA**PORTARIA Nº 0707/2008**

Nome: Raimundo Costa de Carvalho
 Cargo: Motorista
 Período: 06 a 08/08/2008
 Destino: Tomé-Açú/Pa
 Objetivo: Conduzir o Gerente de Área Felipe Bordalo para realizar visitas in loco nas prestadoras de serviços de ATER, selecionadas na primeira triagem de documentação e que estão solicitando credenciamento junto ao CEDRS
 Valor: R\$ 337,50 (trezentos e trinta e sete reais e cinquenta centavos)

PORTARIA Nº 0708/2008

Nome: Maria Josefa Santos Nascimento
 Cargo: Técnica da Equipe do PROGATER
 Período: 06 a 11/08/2008
 Destino: Anapú e Santarém/Pa
 Objetivo: Realizar visitas in loco nas prestadoras de serviços de ATER, selecionadas na primeira triagem de documentação e que estão solicitando credenciamento junto ao CEDRS
 Valor: R\$ 742,50 (setecentos e quarenta e dois reais e cinquenta centavos)

PORTARIA Nº 0709/2008

Nome: João Monteiro da Silva
 Cargo: Motorista
 Período: 06 a 11/08/2008
 Destino: Redenção, Canaã dos Carajás e Marabá/Pa
 Objetivo: Conduzir o Engº Agrº Martha Nilvia Pina, para a realização de visitas in loco nas prestadoras de serviços de ATER, selecionadas na primeira triagem de documentação e que estão solicitando credenciamento junto ao CEDRS
 Valor: R\$ 742,50 (setecentos e quarenta e dois reais e cinquenta centavos)

PORTARIA Nº 0710/2008

Nome: João Batista Uchoa Pereira
 Cargo: Gerente Regional de Altamira
 Período: 07 a 10/08/2008
 Destino: Uruará, Medicilândia, Brasil Novo, Senador José Porfírio, Vitória do Xingu, Anapú, Pacajá e Novo Repartimento/Pa
 Objetivo: Acompanhar a comitiva da SAGRI de Belém, no lançamento do Programa Campo Cidadão
 Valor: R\$ 472,50 (quatrocentos e setenta e dois reais e cinquenta centavos)

PORTARIA Nº 0711/2008

Nome: José Juciele Gindim Maia
 Cargo: Ass. Reg. Téc. Adm.
 Período: 07 a 10/08/2008
 Destino: Uruará, Medicilândia, Brasil Novo, Senador José Porfírio, Vitória do Xingu, Anapú, Pacajá e Novo Repartimento/Pa
 Objetivo: Acompanhar a comitiva da SAGRI de Belém, no lançamento do Programa Campo Cidadão
 Valor: R\$ 472,50 (quatrocentos e setenta e dois reais e cinquenta centavos)

PORTARIA Nº 0712/2008

Nome: Arthur Seccú do Nascimento
 Cargo: Ag. Ativ. Agrop.
 Período: 11 a 15/08/2008 e 18 a 20/08/2008

Destino: Itupiranga/Pa
 Objetivo: Operar a patrulha agrícola nas tarefas de preparo de 3ha de aceiros e 17ha de área para plantio diversos e construções na sede da UAGRO de Itupiranga
 Valor: R\$ 945,00 (novecentos e quarenta e cinco reais)
PORTARIA Nº 0713/2008

Nome: Aline Kátia Matos
 Cargo: Gerente Executiva de Culturas Industriais
 Período: 11 a 15/08/2008
 Destino: Altamira/Pa
 Objetivo: Organização da Festa do Cacau, reuniões com instituições locais e patrocinadores
 Valor: R\$ 607,50 (seiscentos e sete reais e cinquenta centavos)

GOVERNO DO ESTADO DO PARÁ COMISSÃO PERMANENTE DE LICITAÇÃO PREGÃO PRESENCIAL Nº 002/2008-SAGRI PROCESSO Nº 2008/067630-SAGRI ATO DE HOMOLOGAÇÃO E ADJUDICAÇÃO

Nos termos do Artigo 9º, inciso XXIV, da Lei Estadual nº 6.474 de 06 de agosto de 2002, e considerando o relatório da **PREGOEIRA/SAGRI**, homologo o procedimento licitatório acima individualizado e determino a contratação com as seguintes empresas:

LOJA E COMÉRCIO DO CARTUCHO LTDA, CNPJ: 07.008.552/0001-95, com o valor de R\$ 8.100,00 (oito mil e cem reais); STAR BKS LTDA, CNPJ: 04.627.542/0001-40, com o valor de R\$ 6.360,00 (seis mil trezentos e sessenta reais); VENEZA COMÉRCIO E SERVIÇOS LTDA - ME, CNPJ: 04.911.709/0001-08, com o valor de R\$ 1.670,76 (um mil seiscentos e setenta reais e setenta e seis centavos); PARÁ SUPRIMENTOS E INFORMÁTICA LTDA, CNPJ: 04.295.280/0001-63, com o valor de R\$ 5.435,00 (cinco mil quatrocentos e trinta e cinco reais); SIDNEY DA SILVA SOUZA - ME, CNPJ: 08.293.991/0001-50, com o valor R\$ 3.060,45 (três mil e sessenta reais e quarenta e cinco centavos) e CIROMÓVEIS COMÉRCIO LTDA, CNPJ: 04.085.070/0001-40, com o valor de R\$ 520,00 (quinhentos e vinte reais).

Autorizo a contratação.
 Belém, 04 de Agosto de 2008.
 CÁSSIO ALVES PEREIRA.
 Secretário de Estado de Agricultura.

EXTRATO DE CONVÊNIO

Nº do Convênio: 269/2008
 Partes: Secretaria de Estado de Agricultura e Movimento Articulador de Políticas Públicas de Igarapé-Açu
 Objeto: Promover o Fortalecimento da Agricultura Familiar de Igarapé-Açu, mediante apoio a mecanização agrícola em área de produtores que praticam agricultura familiar no município
 Vigência: 14/07/2008 a 14/07/2009
 Valor: R\$ 30.000,00 (trinta mil reais)
 Dotação Orçamentária: projeto atividade: 4859/ elemento de despesa: 3350-41
 Fonte de Recurso: 0101
 Foro: Belém-PA
 Data da Assinatura: 14/07/2008
 Ordenador Responsável: Cássio Alves Pereira
 Responsável pela Entidade Receptora dos Recursos: Tomaz Lisboa de Athayde
 Endereço das Partes: Rua 1º de maio, 2717 Município de Igarapé-Açu

INSTITUTO DE TERRAS DO PARÁ

PORTARIA E CANC. GOVERNO DO ESTADO DO PARÁ INSTITUTO DE TERRAS DO PARÁ - ITERPA

CANCELAR a Programação de viagem para o Município de aianhangapi/PA, Previsto na Port. 512/2008 de 22 de julho 2008 Publicado no D.O.E. 31.218 de 24/07/08 em nome da Servidora, Rosa Marlene Modolo no período de 30/07 a 02/08/08, uma vez que o Evento a qual iria participar foi transferido p/ o mês de Novembro/2008.

José Heder Benatti - Presidente

ERRATA

Na PORTARIA Nº 508/2008 -GP de 18/06/2008, publicada no DOE nº 31.215 de 21/07/2008.
 Onde se lê : 17 e 23/07/2008
 Leia-se : 17 e 22/07/2008

PORTARIA CONCESSÃO DE LICENÇA PRÊMIO PORTARIA Nº 543/2008 DE 04.08.2008

Servidora: **ANTONIO JULIO DA SILVA ARAÚJO**
 Matrícula: 3166830/1
 Período: 15.08 a 13.09.2008
 Período Aquisitivo: 1999/2002
 Processo: 2004/61372, arquivado na Gerência de Gestão de Pessoal.

EMPRESA DE ASSISTÊNCIA TÉCNICA E EXTENSÃO RURAL DO ESTADO DO PARÁ

PORTARIA DE DIÁRIA PORTARIA Nº 526/2008

Nome: IVANETE FERREIRA ALVES
Função : Extensionista Rural I
Destino: Brasília/DF
Período: 04 a 05/09/2008
Objetivo: Participar da 3ª reunião da Rede Temática de Formação de Agentes de ATER"

PORTARIAS DE SUPRIMENTOS PORTARIA Nº 500/2008

Nome: BRENDA GLAUDE ARAIAS CRUZ
Função: Extensionista Rural I/A
Programa: 1229 - Desenvolvimento da Pesca e Aquicultura
Projeto Atividade: 4823 - ATER e Pesquisa p/Desenvolvimento da Pesca
Fonte : 0101 - Tesouro
Valor: R\$ 3.800,00
Municípios : Bragança(UDB)
Prazo p/ aplicação dos recursos: Até 30 dias após o recebimento
Prazo p/ Prest. de Contas : 15 dias após o período de aplicação
Elemento de Despesa: 33903096 = R\$ 3.000,00;
33903696=R\$425,00; 33903996=R\$ 375,00

PORTARIA Nº 551/2008

Nome: RAFAEL PIZZATO VIER
Função: Supervisor Adjunto
Programa: 1235 - Modernização do Setor Agropecuário
Projeto Atividade: 4890 - ATER e Pesquisa em Apoio ao Dês. Do Biocombustível
Fonte : 0146 - Tesouro
Valor: R\$ 8.179,00
Municípios : Região Adm de Marabá
Prazo p/ aplicação dos recursos: Até 30 dias após o recebimento
Prazo p/ Prest. de Contas : 15 dias após o período de aplicação
Elemento de Despesa: 33903096 = R\$ 3.860,00;33903396=R\$ 450,00; 33903696=R\$2.337,00; 33903996=R\$ 1.532,00

CANCELAMENTO DE AVISO DE LICITAÇÃO

O Pregoeiro da Empresa de Assistência Técnica e Extensão Rural do Estado do Pará - EMATER-PARÁ, designado pela PORTARIA Nº. 063 de 12 de fevereiro 2008, TORNA SEM EFEITO, a publicação do Aviso de Licitação do Pregão Eletrônico 012/2008, publicado no Diário Oficial no dia 05/08/08, nº.31226. Marituba (Pa). 06 de agosto de 2008.

AGÊNCIA DE DEFESA AGROPECUÁRIA DO ESTADO DO PARÁ

DIÁRIAS

PORTARIA Nº 2493, DE 05/08/2008

Paulo Roberto Bentes Lopes Júnior / ADA / Período: 11 a 12/08/2008 / Destino: Oriximiná / T. Diárias: 1 e ½ / Obj: realizar inspeções de propriedades com cacau.

PORTARIA Nº 2494, DE 05/08/2008

Raimundo Sátiro dos Santos Ramos / TDIA / Período: 11 a 13/08/2008 / Destino: Prainha / T. Diárias: 1 e ½ / Obj: realizar inspeções de propriedades com cacau.

PORTARIA Nº 2495, DE 05/08/2008

Raimundo de Matos Silva/ TDIA / Período: 18 a 22/08/2008 / Destino: Óbidos, Juruti, Terra Santa e Faro / T. Diárias: 4 e ½ / Obj: realizar inspeções de propriedades com cacau.

PORTARIA Nº 2496, DE 05/08/2008

Grimaldi Luiz Mafrá / Aux. de Campo / Período: 08/08/2008 / Destino: Vitória do Xingu / T. Diárias: ½ / Obj: dar apoio na realização das atividades de monitoramento da Mosca da Carambola.

PORTARIA Nº 2497, DE 05/08/2008

Eulerson Viktor de Oliveira Borges / Aux. Adm. / Período: 4 a 6/08/2008 / Destino: Sapucaia / T. Diárias: 2 e ½ / Obj: dar apoio administrativo no escritório local devido ausência do responsável que está participando de ação realizada na Ilha do Marajó.

PORTARIA Nº 2498, DE 05/08/2008

Adálio Vitorino da Silva Júnior / ADA / Período: 06/08/2008 / Destino: Paragominas / T. Diárias: ½ / Obj: participar de reunião para tratar do estabelecimento do Vazio Sanitário para a Cultura da Soja.

PORTARIA Nº 2499, DE 05/08/2008

Maria Eliana Sota da Silva / ADA / Período: 06/08/2008 / Destino: Paragominas / T. Diárias: ½ / Obj: participar de reunião para tratar do estabelecimento do Vazio Sanitário para a Cultura da Soja.

PORTARIA Nº 2500, DE 05/08/2008

Fabiola Barbosa Queiroz / TDIA / Período: 06/08/2008 / Destino: Paragominas / T. Diárias: ½ / Obj: participar de reunião para tratar do estabelecimento do Vazio Sanitário para a Cultura da Soja.

PORTARIA Nº 2501, DE 05/08/2008

Alexandre Távora de Albuquerque Silva / TDIA / Período: 5 a

7/08/2008 / Destino: Paragominas / T. Diárias: 2 e ½ / Obj: reunir com agricultores para discutir sobre o vazio sanitário de pragas vegetais e período mais propício para região.

PORTARIA Nº 2502, DE 05/08/2008

André Luiz de Rezende Cardoso / DTAF / Período: 05/08/2008 / Destino: Brasília / T. Diárias: 1 / Obj: discutir a utilização do Sistema AUTOTRAK/OMNISAT e o acompanhamento do contrato Nº 13/2007, no Departamento de Sanidade Animal.

PORTARIA Nº 2504, DE 05/08/2008

Manoel Braz de Souza Araújo / Motorista / Período: 5 a 6/08/2008 / Destino: Santa Isabel do Pará e Santo Antônio do Tauá / T. Diárias: 1 e ½ / Obj: conduzir servidores que irão inspecionar e montar aula prática de curso de atendimento a emergência sanitária animal.

PORTARIA Nº 2505, DE 05/08/2008

Antônio José Tavares Leitão / Motorista / Período: 5 a 7/08/2008 / Destino: Paragominas / T. Diárias: 2 e ½ / Obj: conduzir os servidores Nelson Leite e Maria Alice que irão reunir com agricultores.

SUPRIMENTO DE FUNDOS

PORTARIA Nº 2503, DE 05/08/2008

Maria de Fátima Santos / TDIA / elemento de despesa: 3390.39 R\$ 240,00; Total R\$ 240,00.

EXTRATO DE TERMO ADITIVO AO CONTRATO

Nº do Termo Aditivo: 1º
Nº do Contrato: 026/2007
Objeto do Contrato: Contratação de Produtos Postais e Serviços Telemáticos e Adicionais nas modalidades Nacionais e Internacionais
Valor do Contrato Original: R\$ 90.000,00
Modalidade de Licitação: Inexigibilidade
Partes: ADEPARÁ e Empresas Brasileira de Correios e Telégrafos
Objeto e Justificativa do Aditamento: Consiste na Prorrogação da Vigência do Contrato
Valor: R\$ xxxxxxx
Data da Assinatura: 01/06/2008
Vigência do Aditamento: 01/06/2008 a 31/05/2009
Dotação Orçamentária: xxxxxx
Fonte de Recurso: xxxxxx
Ordenador Responsável: RUBENS NAZEAZENO FERREIRA BRITTO
Aditivos Anteriores: 0
Endereço do Contratado: Av. Presidente Vargas,498- Centro
Data da Publicação: 06/08/2008

ERRATA DE EXTRATO DE CONTRATO CONTRATO Nº 099/2008-ADEPARA

PROCESSO Nº 86716/2008- MAPA-ADEPARA
ERRATA
Onde se lê na Cláusula Quarta do Contrato nº 099/2008 - ADEPARÁ e no Extrato de Contrato publicado no dia no Diário Oficial do Estado nº 31204, DE 04/07/2008, "O preço global contratado é de R\$ -1.330,00 (hum mil, trezentos e trinta reais)".
Leia-se: "O preço global contratado é de R\$- 665,00 (seiscentos e sessenta e cinco reais)"
Belém/PA, 31 de julho de 2008.
RUBENS NAZEAZENO FERREIRA BRITTO
Diretor Geral da ADEPARÁ

ERRATA DE EXTRATO DE CONVÊNIO CONVÊNIO Nº 014/2007

PROCESSO Nº 2007/469663
ERRATA
Onde se lê no Extrato de Convênio nº 014/2007, publicado no Diário Oficial do Estado nº 31.064, de 10/12/2007, "O valor: R\$ -616.500,00 (seiscentos e dezesseis mil e quinhentos reais)".
Leia-se: "Valor: R\$- 685.000,00 (seiscentos e oitenta e cinco mil reais)".
Belém/PA, 04 de agosto de 2008.
RUBENS NAZEAZENO FERREIRA BRITTO
Diretor Geral da ADEPARÁ

SECRETARIA DE ESTADO DE ESPORTE E LAZER

PORTARIA Nº 306/2008-SEEL, DE 04.08.2008.

CONCEDER, Suprimento de Fundos ao servidor **José Aluizio Esteves Brasil**, Matrícula: 187208/2, C.I.C.:016.433.552-87, Cargo: Professor, Valor: **R\$-3.000,00** (três mil reais), Dotação Orçamentária: UG. 08101 27 81211942789 - Elementos de Despesas: 339030 - Valor: R\$ 1.000,00 (hum mil reais) e 339039 - Valor: R\$ 2.000,00 (dois mil reais) Fonte: 0101. O prazo para a aplicação é de 30 (trinta) dias, contados a partir da data do recebimento e o prazo para prestação de contas é de 30 (trinta) dias contados a partir do dia seguinte ao término do prazo para aplicação.

ERRATA DO TERMO ADITIVO

Nº do Contrato: 014/2007 - SEEL
Nº do Termo Aditivo: 002/2008 - SEEL
Partes: SEEL e LOCOPIA COMÉRCIO DE EQUIPAMENTO REPROGRÁFICO LTDA
Onde se Lê: UG: 08101.27812.1194.2790c; Elemento de Despesa: 335041; Fonte de Recurso: 0101
Onde Leia-se: UG: 08101.27812201254534c; Elemento de Despesa: 339039; Fonte de Recurso: 0101
Ordenador Responsável: Carlos Alberto da Silva Leão

EXTRATO DE CONVÊNIO

Nº do Convênio: 142/2008 - SEEL
Partes: SEEL e ASSOCIAÇÃO NAUTICA NAVEGAR
Objeto: Apoio financeiro para o desenvolvimento das atividades do Projeto Navegar no município de Santarém, durante o

exercício de 2008.
Vigência: 14/07/2008 a 31/01/2009
Valor: R\$ 58.940,00 (cinquenta e oito mil, novecentos e quarenta reais)
Dotação Orçamentária: UG: 08101.27812.1194.2790c;
Elemento de Despesa: 335041
Fonte de Recurso: 0101
Foro: Belém/PA
Data da Assinatura: 14/07/2008
Ordenador Responsável: Carlos Alberto da Silva Leão
Responsável pela Entidade Receptora dos Recursos: Kely Araújo Guerreiro
Endereço das Partes: Rodovia Augusto Montenegro, s/nº, KM 03, bairro Nova Marambaia, CEP. 66.640-000, Belém/PA e Travessa Bauru, nº 20, bairro Aparecida, CEP. 68.040-560, município de Santarém/PA

SECRETARIA DE ESTADO DE DESENVOLVIMENTO, CIÊNCIA E TECNOLOGIA

DESIGNA COMISSÃO DE SINDICÂNCIA

DESIGNAR os servidores ELAINE CAROLINE MARTINS DE SALLES (57191295/1), ocupante do cargo de Gerente; CHRISTINA RIBEIRO SANTOS (54188342/1), ocupante do cargo de Gerente e RITA SIMONE DA SILVA MATNI (57195101/1), ocupante do cargo de Gerente, para sob a presidência do primeiro, constituírem Comissão de Sindicância, incumbida de apurar a denúncia referente à colisão no estacionamento do Centro Integrado de Governo - CIG entre o veículo da SEDECT - NISSAN FROINTIER de placa JVV 7760 e o veículo GOL de placa APK 4336, pertencente à SEIR.
A sindicância a que se refere a presente Portaria deverá ser concluída no prazo de 30 (trinta) dias.

DIÁRIAS

PORTARIA Nº 335 DE 04 DE AGOSTO DE 2008

NOME E CARGO DO SERVIDOR: PEDRO PAULO SOUZA DA SILVA, Motorista, DIPLAN; Nº DE DIÁRIAS: 02(duas); LOCAL: Capanema-PA, Primavera-PA, Ourém-PA e Santarém-PA; OBJETIVO DA VIAGEM: Para acompanhar a equipe do Navegapará/Infocentros que irá realizar vistoria nas obras dos referidos municípios: DIAS: 05 e 06.08.2008.

COMPANHIA PARAENSE DE TURISMO

DESIGNAÇÃO

PORTARIA Nº 461/2008-GRES

DESIGNAR, o empregado **DIEGO MARTINS ESTÁCIO**, matrícula nº 57176036/1, para responder pela Gerência Financeira e Contábil desta Companhia Paraense de Turismo - PARATUR, no período de 06/08/08 a 20/08/08 (15 dias), durante ausência da titular, pelo motivo licença médica.

PORTARIA Nº 462/2008-GRES

DESIGNAR, o empregado **DIEGO MARTINS ESTÁCIO**, matrícula nº 57176036/1, para responder pela Gerência Financeira e Contábil desta Companhia Paraense de Turismo - PARATUR, no período de 21/08/08 a 19/09/08, durante ausência da titular, por motivo de suas férias. Registre-se, pulbique-se e cumpra-se.
Belém-PA, 30 de julho de 2008.

MARCOS BRANDÃO

Presidente em exercício

TERMO DE CESSÃO DE USO Nº 001/2008

Partes: A COMPANHIA PARAENSE DE TURISMO - PARATUR, sociedade de economia mista, inscrita no CNPJ/MF sob o nº 04.834.305/0001-50, com sede à Praça Waldemar Henrique, s/n, Bairro do Reduto, Cep: 66.017-040, Belém, Pará; e PREFEITURA MUNICIPAL DE MONTE ALEGRE, sediada na Praça Tiradentes, nº 100, bairro Cidade Baixa, Cep: 68.220-000, município de Monte Alegre (PA), inscrita no CNPJ sob o nº 04.838.496/0001-28.

Objeto: Cessão de Direito de Uso à PREFEITURA MUNICIPAL DE MONTE ALEGRE de barco em alumínio com capacidade para cinco pessoas, motor de popa de 60HP, marca Suzuki a gasolina, com partida elétrica, motor nº 06502-971234, e carreta rodoviária nº 9A9BA05311MDC4927, conforme Nota Fiscal de Venda nº 05124, objeto originário do Convênio nº 2000CV0066, assinado entre o Ministério do Meio Ambiente - MMA, através da Secretaria de Coordenação da Amazônia, e o Governo do Estado do Pará, através da Secretaria Executiva da Ciência, Tecnologia e Meio Ambiente - SECTAM, sucedido pelo Convênio nº 2003CV0025, bem como seus demais Termos Aditivos, então firmados entre o Ministério do Meio Ambiente - MMA e a PARATUR, tudo em observância ao que consta no Termo de Transferência de Posse de 30.07.02, em razão do previsto no Decreto nº 5.185, de 07.03.02.
Valor: título gratuito

Vigência: A partir da data de sua assinatura, até 10 (dez) de janeiro de 2009.
Data de Assinatura: 10/01/2008
Foro: Belém (PA)
Representante Legal da Paratur: Ann Clélia de Barros Pontes - Presidente
Representante Legal da Prefeitura Municipal de Monte Alegre: Jorge Luis dos Santos Braga - Prefeito municipal

COMPANHIA DE DESENVOLVIMENTO INDUSTRIAL DO PARÁ - CDI - PA, EM LIQUIDAÇÃO

PORTARIA N.º 026/2008 - CDI/PA, DE 05 DE AGOSTO DE 2008.

A Liquidante da Companhia de Desenvolvimento Industrial do Pará - CDI/PA, no uso das atribuições que lhe confere a Lei 6.404 de 15 de dezembro de 1976.

RESOLVE:

I - CONCEDER aos servidores abaixo diária para viagem, a fim de representar esta Companhia em audiência no fórum de Barcarena.

Nome/Matrícula	Destino	Período	Qtde. Diárias
Carlos Alberto Silva Moraes - 5795427	Barcarena/PA	06/08/2008	1/2
Raimundo de Almeida Wanderley - 2021412	Barcarena/PA	06/08/2008	1/2

Registre-se, publique-se e cumpra-se

Ana Marly Lameira da Silva
Liquidante da CDI/PA

FUNDAÇÃO DE AMPARO A PESQUISA DO ESTADO DO PARÁ

PORTARIA Nº 34 GAB/FAPESPA DE 05/08/08 O DIRETOR-PRESIDENTE DA FUNDAÇÃO DE AMPARO À PESQUISA DO ESTADO DO PARÁ - FAPESPA, no uso de suas atribuições legais, que lhe são conferidas pela Lei Complementar de 061, de 24 de julho de 2007,

RESOLVE:

I - DESIGNAR os servidores **MARCOS DE JESUS PINHEIRO DE FREITAS**, ocupante do cargo de Coordenador de Logística, matrícula nº 57196597 e **ANGELO ROGÉRIO MORAIS DE OLIVEIRA** ocupante do cargo de Auxiliar Administrativo, matrícula nº 541885441, para atuarem como pregoeiros na FAPESPA, bem como compor a equipe de apoio nos processos licitatórios na modalidade de licitação Pregão Presencial, Eletrônico e Sistema de Registro de Preço juntamente com os servidores **JOZANA REGINA GURJÃO GUERREIRO MACÊDO**, ocupante do cargo de Assessora Jurídica, matrícula nº 571882642, **CLAUDEMIR JOSÉ MARQUES FIGUEIRA**, Assessor de Logística, matrícula nº 20214393 e **MAURO WAGNER VIEIRA DE SOUZA**, ocupante do cargo de Assessor de Informática, matrícula nº 571917621.

II – Caberá aos pregoeiros e respectiva equipe de apoio, cuja atribuição inclui, dentre outras, o recebimento das propostas e lances, a análise de sua aceitabilidade e sua classificação, bem como a adjudicação do objeto do certame ao licitante vencedor, e deverá cumprir aos princípios gerais de Direito Público, em especial, as regras e determinações instituídas pela Lei nº 10.520, de 17 de julho de 2002, consoante as alterações que lhe forem dadas.

III – A presente Portaria entra em vigor a partir da sua assinatura.

IV – Fica revogada a PORTARIA Nº 009/2008-FAPESPA, de 25 de fevereiro de 2008 e demais disposições em contrário.

REGISTRA-SE, PUBLIQUE-SE E CUMpra-SE

Fundação de Amparo à Pesquisa do Estado do Pará, em 05 de agosto de 2008.

UBIRATAN HOLANDA BEZERRA

Diretor-Presidente

PORTARIA Nº 035/2008 – FAPESPA, DE 05 DE AGOSTO DE 2008.

O Diretor-Presidente da FUNDAÇÃO DE AMPARO À PESQUISA DO ESTADO DO PARÁ - FAPESPA, no uso de suas atribuições legais e...

CONSIDERANDO a necessidade de viagem a serviço do servidor Ubiratan Holanda Bezerra, Diretor-Presidente da FAPESPA, no período de 07/08/2008 a 08/08/2008,

RESOLVE:

Designar o servidor Sanclayton Geraldo Carneiro Moreira, Diretor-Científico, a responder pela FAPESPA na ausência do titular.

Registre-se, Publique-se e Cumpra-se.

Gabinete do Diretor-Presidente, 05 de agosto de 2008.

UBIRATAN HOLANDA BEZERRA

DIRETOR-PRESIDENTE da FAPESPA

SECRETARIA DE ESTADO DA FAZENDA



PORTARIAS - IPVA

Portaria n.º2080-CEEAT/IPVA/ITCD, de 05/08/2008 - Proc n.º 1920087300034040/SEFA/DIPVA
Motivo: Conceder a isenção do IPVA ao veículo para o ano de 2008

Base Legal: art.3º, XII da Lei 6017/96, incluído pela Lei 6706/04

Interessado: Milvio Tavares de Oliveira Junior

Marca Tipo Chassi

HONDA/CIVIC LX Pas/Automovel 93HES16506Z101580

Portaria n.º2081-CEEAT/IPVA/ITCD, de 05/08/2008 - Proc n.º 1920087300044950/SEFA/DIPVA

Motivo: Conceder a isenção do IPVA ao veículo para o ano de 2008

Base Legal: art.3º inc XI da Lei 6017/96, alterada pela Lei nº 6.278/99

Interessado: Missionárias de Santa Teresinha

Marca Tipo Chassi

FIAT/UNO MILLE FIRE Pas/Automovel 9BD15822554607109

Portaria n.º2082-CEEAT/IPVA/ITCD, de 05/08/2008 - Proc n.º 1920087300043643/SEFA/DIPVA

Motivo: Conceder a isenção do IPVA ao veículo para o ano de 2008

Base Legal: art.3º inc VIII da Lei 6.017/96, alterada pela Lei 6427/01

Interessado: Raimundo Nonato de Sousa Borges

Marca Tipo Chassi

FIAT/IDEA ELX FLEX Pas/Automovel 9BD13561372032939

Portaria n.º2083-CEEAT/IPVA/ITCD, de 05/08/2008 - Proc n.º 1920087300043651/SEFA/DIPVA

Motivo: Conceder a isenção do IPVA ao veículo para o ano de 2008

Base Legal: art.3º inc VIII da Lei 6.017/96, alterada pela Lei 6427/01

Interessado: Jorge Luiz Aires da Silva

Marca Tipo Chassi

FIAT/SIENA FIRE Pas/Automovel 9BD17203753130454

Portaria n.º2084-CEEAT/IPVA/ITCD, de 05/08/2008 - Proc n.º 1920087300044186/SEFA/DIPVA

Motivo: Conceder a isenção do IPVA ao veículo para o ano de 2008

Base Legal: art.3º inc VIII da Lei 6.017/96, alterada pela Lei 6427/01

Interessado: José Eudiuene Holanda Costa

Marca Tipo Chassi

FIAT/SIENA FIRE FLEX Pas/Automovel 9BD17206G83360604

Portaria n.º2085-CEEAT/IPVA/ITCD, de 05/08/2008 - Proc n.º 1920087300044232/SEFA/DIPVA

Motivo: Conceder a isenção do IPVA ao veículo para o ano de 2008

Base Legal: art.3º inc VIII da Lei 6.017/96, alterada pela Lei 6427/01

Interessado: José Eudiuene Holanda Costa

Marca Tipo Chassi

FIAT/SIENA FIRE FLEX Pas/Automovel 9BD17206G83360604

Portaria n.º2085-CEEAT/IPVA/ITCD, de 05/08/2008 - Proc n.º 1920087300044232/SEFA/DIPVA

Motivo: Conceder a isenção do IPVA ao veículo para o ano de 2008

Base Legal: art.3º inc VIII da Lei 6.017/96, alterada pela Lei 6427/01

Interessado: Jose Zacarias Valadares Magno

Marca Tipo Chassi

GM/CLASSIC LIFE Pas/Automovel 9BGSA19908B312733

Portaria n.º2086-CEEAT/IPVA/ITCD, de 05/08/2008 - Proc n.º 1920087300043597/SEFA/DIPVA

Motivo: Conceder a isenção do IPVA ao veículo para o ano de 2008

Base Legal: art.3º inc VIII da Lei 6.017/96, alterada pela Lei 6427/01

Interessado: Jayme Luiz Segtowich Andrade

Marca Tipo Chassi

I/GM CLASSIC LIFE Pas/Automovel 8AGSA19908R132463

Portaria n.º2087-CEEAT/IPVA/ITCD, de 05/08/2008 - Proc n.º 1920087300044283/SEFA/DIPVA

Motivo: Conceder a isenção do IPVA ao veículo para o ano de 2008

Base Legal: art.3º inc VIII da Lei 6.017/96, alterada pela Lei 6427/01

Interessado: Italo Gerino Lopes Ribeiro

Marca Tipo Chassi

IMP/FIAT SIENA ELX Pas/Automovel 8AP17202416026770

Portaria n.º2088-CEEAT/IPVA/ITCD, de 05/08/2008 - Proc n.º 1920087300044291/SEFA/DIPVA

Motivo: Conceder a isenção do IPVA ao veículo para o ano de 2008

Base Legal: art.3º inc VIII da Lei 6.017/96, alterada pela Lei 6427/01

Interessado: Antonio Carlos Soares Araujo

Marca Tipo Chassi

FIAT/PALIO FIRE FLEX Pas/Automovel 9BD17164G85057815

Portaria n.º2089-CEEAT/IPVA/ITCD, de 05/08/2008 - Proc n.º 1920087300044305/SEFA/DIPVA

Motivo: Conceder a isenção do IPVA ao veículo para o ano de 2008

Base Legal: art.3º inc VIII da Lei 6.017/96, alterada pela Lei 6427/01

Interessado: Celso Maiolino de Souza

Marca Tipo Chassi

FIAT/SIENA ELX FLEX Pas/Automovel 9BD17201G73256754

Portaria n.º2090-CEEAT/IPVA/ITCD, de 05/08/2008 - Proc n.º 1920087300044461/SEFA/DIPVA

Motivo: Conceder a isenção do IPVA ao veículo para o ano de 2008

Base Legal: art.3º inc VIII da Lei 6.017/96, alterada pela Lei 6427/01

Interessado: Leularido da Silva Araujo

Marca Tipo Chassi

FIAT/UNO MILLE FIRE Pas/Automovel 9BD15822534403525

Portaria n.º2092-CEEAT/IPVA/ITCD, de 05/08/2008 - Proc n.º 192008730004437/SEFA/DIPVA

Motivo: Conceder a isenção do IPVA ao veículo para o ano de 2008

Base Legal: art.3º inc VIII da Lei 6.017/96, alterada pela Lei 6427/01

Interessado: Raimundo Roberto Gadelha Franco

Marca Tipo Chassi

FIAT/IDEA ELX FLEX Pas/Automovel 9BD13561372067445

Portaria n.º2093-CEEAT/IPVA/ITCD, de 05/08/2008 - Proc n.º 1920087300044380/SEFA/DIPVA

Motivo: Conceder a isenção do IPVA ao veículo para o ano de 2008

Base Legal: art.3º inc VIII da Lei 6.017/96, alterada pela Lei 6427/01

Interessado: Raimundo Silva Rodrigues

Marca Tipo Chassi

GM/CORSA WIND Pas/Automovel 9BGSC68N01C260420

Portaria n.º2094-CEEAT/IPVA/ITCD, de 05/08/2008 - Proc n.º 1920087300044356/SEFA/DIPVA

Motivo: Conceder a isenção do IPVA ao veículo para o ano de 2008

Base Legal: art.3º inc VIII da Lei 6.017/96, alterada pela Lei 6427/01

Interessado: Jorge Carlos Sales Santos

Marca Tipo Chassi

GM/CORSA SEDAN PREMIUM Pas/Automovel 9BGXM19809C117441

TRIBUNAL ADMINISTRATIVO DE RECURSOS FAZENDÁRIOS

ANÚNCIO DE PAUTA PARA JULGAMENTO

A Secretaria Geral torna público a (s) data (s) de julgamento do (s) recurso (s) abaixo, a ocorrer na sala de sessões do Tribunal, sito em Belém, na Av. Gentil Bittencourt, 2566, 3º andar, entre Trav. Castelo Branco e Av. José Bonifácio:

PRIMEIRA CÂMARA PERMANENTE DE JULGAMENTO
Em 18/08/2008, às 11:00h, recurso n.º 4089, AINF nº 012007510019357-3, contribuinte TELE REDES E TELECOMUNICACOES LTDA, CNPJ nº. 42.290.817/0002-72

Em 18/08/2008, às 11:00h, recurso n.º 4091, AINF nº 012007510016492-1, contribuinte TELE REDES E TELECOMUNICACOES LTDA, CNPJ nº. 42.290.817/0003-53

Em 18/08/2008, às 11:00h, recurso n.º 4093, AINF nº 072006510000719-7, contribuinte KAIAPÓS FABRIL E EXPORTADORA LTDA, Insc. Estadual nº. 15246150-7, advogado: ALBERTO DA SILVA CAMPOS, OAB/PA-868,

EDITAL DE INTIMAÇÃO

O Sr. José Fernando dos Santos Vasconcellos, Diretor da Julgadoria de 1ª Instância desta SEFA, FAZ SABER aos titulares ou representantes legais da firma **IRMÃOS PAULA JOCA S/A TRANSPORTES E TURISMO**, Inscrição Estadual nº 15.143.143-4, que foi constatada a intempestividade da impugnação ao Auto de Infração e Notificação Fiscal - AINF nº 033585 e, tendo em vista que o crédito tributário consignado foi devidamente inscrito em dívida ativa, decidiu-se pelo **indeferimento da impugnação, sem apreciação do mérito**, conforme estabelecem os artigos 13 e 26, II, da Lei Estadual nº 6.182/98.

Belém (PA), 05 de agosto de 2008.

JOSÉ FERNANDO DOS SANTOS VASCONCELLOS

Diretor da Julgadoria de 1ª Instância

PORTARIAS DA DIRETORIA DE ADMINISTRAÇÃO - DAD

PORTARIA Nº 1389 DE 01 DE AGOSTO DE 2008

CONCEDER a LIRIA KEDINA CUIMAR DE SOUSA MORAES, IF 5279976/1, AFRE, lotada na CECOMT-Portos e Aeroportos, 60 dias de Lic Prêmio, no período de 01.08 a 29.09.2008, triênio de 22.04.2001 a 21.04.2004.

PORTARIA Nº 1390 DE 01 DE AGOSTO DE 2008

CONCEDER a LIRIA KEDINA CUIMAR DE SOUSA MORAES, IF 5279976/1, AFRE, lotada na CECOMT-Portos e Aeroportos, 60 dias de Lic Prêmio, período de 30.09.2008 a 28.11.2008, triênio de 22.04.2004 a 21.04.2007.

PORTARIA Nº 1396 DE 04 DE AGOSTO DE 2008

TRANSFERIR, o período de gozo de férias de JOSÉ EDUARDO MIRANDA BATISTA COSTA, IF 5607965/1, AFRE, lotado na CEEAT-Substituição Tributária, de agosto para dezembro/2008, ref ao ex de 06.08.2007 a 04.08.2008.

PORTARIA Nº 1401 DE 04 DE AGOSTO DE 2008

REMOVER, a pedido, LUIS ERNESTO MAURICIO DE ABREU LEITÃO, IF 54180898/1, AFRE, da CERAT de Paragominas para a COFAZ.

PORTARIA N.º 1402 DE 04 DE AGOSTO DE 2008

AUTORIZAR o pagamento 1/2 diária a GIDEAO BATISTA BEZERRA DE OLIVEIRA, Motorista, lotado na CGAL, com o objetivo de conduzir os engºs Sergio Franco e Bruno Amaro, a fim de concluir serviços do Telecentro Castanhal, no dia 04.08.2008, no trecho Belém/Castanhal/Belém.

ERRATA DE TERMO ADITIVO AO CONTRATO

N.º de Contrato: 035/2006/SEFA

Partes: Secretaria de Estado da Fazenda e a Empresa Chão Verde LTDA.

Onde se lê: 5º TAC

Leia-se: 6º TAC

Ordenador responsável: Josué Antonio Azevedo Monteiro/ Diretor de Administração/ SEFA.

*PUBLICADO NO DIÁRIO OFICIAL Nº 31201 DE 01/07/2008.

HOMOLOGAÇÃO

PREGÃO ELETRÔNICO N.º 015/2008

Processo n.º 002008730007165-0/SIAT-SEFA

Despacho: De acordo.

Com a proposição apresentada anteriormente, nos autos de processo citado acima, **Homologo** o resultado do Pregão Eletrônico n.º 015/2008-SEFA(Aquisição de 04(quatro) veículos novos - tipo Pick Up), com base no artigo 27, do Decreto n.º 5.450, de 31 de maio de 2005.

Firma Vencedora:

- FENIX AUTOMÓVEIS LTDA.

- Valor Total Global : R\$ 416.000,00(Quatrocentos e dezesseis mil reais).

Belém, 05 de Agosto de 2008.

Josué Antônio Azevedo Monteiro

Diretor de Administração/SEFA

BANCO DO ESTADO DO PARÁ

EXTRATO DE TERMO ADITIVO AO CONTRATO

Nº do Termo Aditivo: 02
Nº do Contrato: 048/2006
Objeto do Contrato: Regular o fornecimento de energia elétrica segundo a estrutura tarifária horosazonal verde e a disponibilidade de potência necessária para uso exclusivo em sua UC 32964, sito a Av. Maximino Porpino 680 Castanhal
Valor do Contrato Original: R\$ 87kw
Modalidade de Licitação: Art. 24 Inciso XXII da lei 8.666/93
Partes: Banco do Estado do Pará e Centrais Elétricas do Pará S/A
Objeto e Justificativa do Aditamento: Prorrogação de prazo
Valor: R\$ 87kw
Data da Assinatura: 01/08/2008
Vigência do Aditamento: 02/08/2008 a 01/08/2009
Dotação Orçamentária: Recursos próprios
Fonte de Recurso: Própria
Ordenador Responsável: Edilson Rodrigues de Sousa
Aditivos Anteriores: 01
Endereço do Contratado: Rod. Augusto Montenegro Km 8,5, 8150 Coqueiro CEP 66823-010
Data da Publicação: 05/09/2006

EXTRATO DE TERMO ADITIVO AO CONTRATO

Nº do Termo Aditivo: 02
Nº do Contrato: 047/2006
Objeto do Contrato: Regular o fornecimento de energia elétrica segundo a estrutura tarifária horosazonal verde e a disponibilidade de potência necessária para uso exclusivo em sua UC 15954, sito a Av. Senador Lemos N.º 321 Belém PA
Valor do Contrato Original: R\$ 177kw
Modalidade de Licitação: Art. 24 Inciso XXII da lei 8.666/93
Partes: Banco do Estado do Pará e Centrais Elétricas do Pará S/A
Objeto e Justificativa do Aditamento: Prorrogação de prazo
Valor: R\$ 177kw
Data da Assinatura: 01/08/2008
Vigência do Aditamento: 02/08/2008 a 01/08/2009
Dotação Orçamentária: Recursos próprios
Fonte de Recurso: Própria
Ordenador Responsável: Edilson Rodrigues de Sousa
Aditivos Anteriores: 01
Endereço do Contratado: Rod. Augusto Montenegro Km 8,5, 8150 Coqueiro CEP 66823-010
Data da Publicação: 08/08/2006

EXTRATO DE TERMO ADITIVO AO CONTRATO

Nº do Termo Aditivo: 02
Nº do Contrato: 049/2006
Objeto do Contrato: Regular o fornecimento de energia elétrica segundo a estrutura tarifária horosazonal verde e a disponibilidade de potência necessária para uso exclusivo em sua UC 36498, sito a Rod. BR 316 km 1 s/n/ Guanabara Ananindeua PA
Valor do Contrato Original: R\$ 70kw
Modalidade de Licitação: Art. 24 Inciso XXII da lei 8.666/93
Partes: Banco do Estado do Pará e Centrais Elétricas do Pará S/A
Objeto e Justificativa do Aditamento: Prorrogação de prazo
Valor: R\$ 70kw
Data da Assinatura: 01/08/2008
Vigência do Aditamento: 02/08/2008 a 01/08/2009
Dotação Orçamentária: Recursos próprios
Fonte de Recurso: Própria
Ordenador Responsável: Edilson Rodrigues de Sousa
Aditivos Anteriores: 01
Endereço do Contratado: Rod. Augusto Montenegro Km 8,5, 8150 Coqueiro CEP 66823-010
Data da Publicação: 08/08/2006

EDITAL DE CONVOCAÇÃO BANCO DO ESTADO DO PARÁ S.A. CONCURSO PÚBLICO PARA O CARGO DE TÉCNICO BANCÁRIO CONVOCAÇÃO

O Banco do Estado do Pará S/A. convoca os candidatos aprovados no Concurso Público para o cargo de Técnico Bancário – Edital Nº 001/2005, publicado no DOE em 10/03/2005, a seguir especificados, a comparecerem no prazo de 05 (cinco) dias, nas Unidades do BANPARA, no horário de expediente bancário, cujos endereços estão especificados no Anexo I do referido Edital, a fim de que sejam adotadas as providências concernentes à contratação.

TÉCNICO BANCÁRIO

Cidade: Belém
209ª classificação: RONALDO DOS SANTOS LANHELLAS
210ª classificação: CARLA VIVIANE SAMPAIO DE SAMPAIO
211ª classificação: THIAGO JAIME SOUSA
212ª classificação: ERIKA CUNHA DO NASCIMENTO
213ª classificação: FRANCISCO DE ASSIS MORENO DA SILVA
214ª classificação: JOÃO GUSTAVO VIANA DA CONCEIÇÃO
215ª classificação: MAURO BAHIA BEGOT
PNE – RENALFRE JOSÉ PANTOJA DA COSTA

Cidade: Monte Alegre

4ª classificação: WELLINGTON DENIS COSTA PEREIRA
5ª classificação: DILMARA ASSIS CHAVES DE SOUSA

EDILSON RODRIGUES DE SOUSA

Presidente

EXTRATO DE TERMO ADITIVO AO CONTRATO

Nº do Termo Aditivo: 02
Nº do Contrato: 043/2006
Objeto do Contrato: Regular o fornecimento de energia elétrica

segundo a estrutura tarifária horosazonal verde e a disponibilidade de potência necessária para uso exclusivo em sua UC 23191, sito a Trav. 15 de novembro, 196 Santarém/PA
Valor do Contrato Original: R\$ 50kw
Modalidade de Licitação: Art. 24 Inciso XXII da lei 8.666/93
Partes: Banco do Estado do Pará e Centrais Elétricas do Pará S/A
Objeto e Justificativa do Aditamento: Prorrogação de prazo
Valor: R\$ 50kw
Data da Assinatura: 01/08/2008
Vigência do Aditamento: 02/08/2008 a 01/08/2009
Dotação Orçamentária: Recursos próprios
Fonte de Recurso: Própria
Ordenador Responsável: Edilson Rodrigues de Sousa
Aditivos Anteriores: 01
Endereço do Contratado: Rod. Augusto Montenegro Km 8,5, 8150 Coqueiro CEP 66823-010
Data da Publicação: 08/08/2006

EXTRATO DE TERMO ADITIVO AO CONTRATO

Nº do Termo Aditivo: 02
Nº do Contrato: 044/2006
Objeto do Contrato: Regular o fornecimento de energia elétrica, segundo a estrutura tarifária horosazonal verde e a disponibilidade de potência necessária para uso exclusivo em sua UC 18651, sito a Av. Senador Lemos, 1372 Telégrafo
Valor do Contrato Original: R\$ 45 Kw
Modalidade de Licitação: Art. 24 Inciso XXII da lei 8.666/93
Partes: Banco do Estado do Pará e Centrais Elétricas do Pará S/A
Objeto e Justificativa do Aditamento: Prorrogação de prazo
Valor: R\$ 45 Kw
Data da Assinatura: 01/08/2008
Vigência do Aditamento: 02/08/2008 a 01/08/2009
Dotação Orçamentária: Recursos próprios
Fonte de Recurso: Própria
Ordenador Responsável: Edilson Rodrigues de Sousa
Aditivos Anteriores: 01
Endereço do Contratado: Rod. Augusto Montenegro Km 8,5, 8150 Coqueiro CEP 66823-010
Data da Publicação: 08/08/2006

EXTRATO DE TERMO ADITIVO AO CONTRATO

Nº do Termo Aditivo: 02
Nº do Contrato: 046/2006
Objeto do Contrato: Regular o fornecimento de energia elétrica segundo a estrutura tarifária horosazonal verde e a disponibilidade de potência necessária para uso exclusivo em sua UC 16063, sito a Rua Municipalidade 1036 Belém PA
Valor do Contrato Original: R\$ 160kw
Modalidade de Licitação: Art. 24 Inciso XXII da lei 8.666/93
Partes: Banco do Estado do Pará e Centrais Elétricas do Pará S/A
Objeto e Justificativa do Aditamento: Prorrogação de prazo
Valor: R\$ 160kw
Data da Assinatura: 01/08/2008
Vigência do Aditamento: 02/08/2008 a 01/08/2009
Dotação Orçamentária: Recursos próprios
Fonte de Recurso: Própria
Ordenador Responsável: Edilson Rodrigues de Sousa
Aditivos Anteriores: 01
Endereço do Contratado: Rod. Augusto Montenegro Km 8,5, 8150 Coqueiro CEP 66823-010
Data da Publicação: 08/08/2006

EXTRATO DE TERMO ADITIVO AO CONTRATO

Nº do Termo Aditivo: 02
Nº do Contrato: 045/2006
Objeto do Contrato: Regular o fornecimento de energia elétrica, segundo a estrutura tarifária horosazonal verde e a disponibilidade de potência necessária para uso exclusivo em sua UC 16349, sito a Av. Presidente Vargas, N.º 251 Belém PA
Valor do Contrato Original: R\$ 300Kw
Modalidade de Licitação: Art. 24 Inciso XXII da lei 8.666/93
Partes: Banco do Estado do Pará e Centrais Elétricas do Pará S/A
Objeto e Justificativa do Aditamento: Prorrogação de prazo
Valor: R\$ 300Kw
Data da Assinatura: 01/08/2008
Vigência do Aditamento: 02/08/2008 a 01/08/2009
Dotação Orçamentária: Recursos próprios
Fonte de Recurso: Própria
Ordenador Responsável: Edilson Rodrigues de Sousa
Aditivos Anteriores: 01
Endereço do Contratado: Rod. Augusto Montenegro Km 8,5, 8150 Coqueiro CEP 66823-010
Data da Publicação: 08/08/2006

PREGÃO N.º 016/2008 – ELETRÔNICO

O Banpará S/A, informa aos interessados a SUSPENSÃO DA ABERTURA DA SESSÃO DA LICITAÇÃO em epígrafe, prevista para o dia 06/08/2008, cuja nova data será posteriormente divulgada.

Vera Morgado

Pregoeira

EXTRATO DE TERMO ADITIVO AO CONTRATO

Nº do Termo Aditivo: 04
Nº do Contrato: 036/2004
Objeto do Contrato: Prestação de serviços de telecomunicações de dados com a troca de mensagens através de sistema Em Via Business, na modalidade Em Via Mail Connect Direct
Valor do Contrato Original: R\$ R\$-1.200,00 (Hum mil e duzentos reais) mensal estimado
Modalidade de Licitação: Art. 25 caput da Lei N.º 8.666/93
Partes: Banco do Estado do Pará S/A e EMBRATEL - Empresa Brasileira de Telecomunicações S/A
Objeto e Justificativa do Aditamento: Prorrogação de prazo
Valor: R\$ R\$-1.505,90 (Hum mil, quinhentos e cinco reais e noventa centavos) estimado mensal
Data da Assinatura: 31/07/2008
Vigência do Aditamento: 01/08/2008 a 31/07/2009
Dotação Orçamentária: Recursos Próprios
Fonte de Recurso: Própria
Ordenador Responsável: Edilson Rodrigues de Sousa

Aditivos Anteriores: 01/02/03
Endereço do Contratado: Trav. Quintino Bocáiuva, 1186 Nazaré Belém - PA
Data da Publicação: 09/08/2004

RESCISÃO CONTRATUAL

Nº Contrato: 005/2006
Partes: Banco do Estado do Pará S/A e LG Serviços Profissionais Ltda.
Data da Assinatura: 01/08/2008
Ordenador Responsável: Edilson Rodrigues de Sousa

EXTRATO DE CONTRATO

Nº do Contrato: 055/2008
Modalidade de Licitação: Pregão N.º003/2008 Lei N.º8.666/93
Partes: Banco do Estado do Pará e LG Serviços Profissionais Ltda.
Objeto: Prestação de serviços de recepcionistas
Vigência: 01/08/2008 a 31/07/2009
Valor: R\$ R\$-113.475,00 (cento e treze mil, quatrocentos e setenta e cinco reais) estimado anual
Dotação Orçamentária: Recursos Próprios
Fonte de Recurso: Própria
Foro: Belém
Data da Assinatura: 01/08/2008
Ordenador Responsável: Edilson Rodrigues de Sousa
Endereço do Contratado: Trav. São Sebastião, 888 - Sacramento-Belém-PA

SECRETARIA DE ESTADO DE MEIO AMBIENTE



RETIFICAÇÃO DE EDITAL RETIFICAÇÃO Nº 1 DE EDITAL PREGÃO ELETRÔNICO Nº 0021/2008

OBJETO: CONTRATAÇÃO DE EMPRESA PARA FORNECIMENTO DE SUPRIMENTOS DE INFORMÁTICA.
PROCESSO: 168260/2008
DATA DE REABERTURA: 19/08/2008
HORA: às 10:00 horas
LOCAL: www.comprasnet.gov.br
OBS: Edital Retificado disponível nos sites: www.sema.pa.gov.br, www.compraspara.pa.gov.br e www.comprasnet.gov.br
MARCELO SANTOS CHAVES
PREGOEIRO – GELIC/SEMA

PORTARIAS

PORTARIA Nº 1.384/2008-GAB/SEMA DE 05/08/2008.
ASSUNTO: ALTERAÇÕES EM PORTARIA
ALTERAR NA PORTARIA Nº. 1.308/2008-GAB/SEMA DE 21/07/2008, PUBLICADA NO D.O.E. Nº. 31.216 DE 22/07/08, O PERÍODO DE VIAGEM QUE SERIA DE 28 A 30/07/2008 PARA 30/07 A 01/08/2008, ASSIM COMO, SUBSTITUIR A SERVIDORA FRANCISCA ELENI NASCIMENTO CUNHA, MATRÍCULA Nº. 55589107/2, PELO SERVIDOR JORGE PAIXÃO COSTA, MATRÍCULA Nº. 57194271/1, NA VIAGEM AOS MUNICÍPIOS DE CASTANHAL E SÃO FRANCISCO DO PARA/PA.

PORTARIA Nº 1.385/2008-GAB/SEMA DE 05/08/2008.
ASSUNTO: **CONCESSÃO DE DIÁRIAS**
NOME E MATRÍCULA DOS SERVIDORES:
- TERESA CRISTINA MOREIRA – 822.354.499-72
CARGO/FUNÇÃO; ACESSORA ESPECIAL II/CASA CIVIL
LOCAL: SANTARÉM/JURITI/PA
PERÍODO: 29/07 A 03/08/2008
QUANT. DE DIÁRIAS: 05 E ½ (CINCO E MEIA)
OBJETIVO: REPRESENTAR A SEMA EM REUNIÕES COM AÇORJUVE, ALCOA, MINIST. PÚBLICO ESTADUAL, MINIST. PÚBLICO FEDERAL, A FIM DE TRATAR DO TERMO DE AJUSTAMENTO DE CONDUTA.

PORTARIA Nº 1.386/2008-GAB/SEMA DE 05/08/2008.
ASSUNTO: **CONCESSÃO DE DIÁRIAS**
NOME E MATRÍCULA DOS SERVIDORES:
- VERÔNICA JUSSARA COSTA SANTOS – 57175416/1
CARGO/FUNÇÃO; ENGENHEIRO/GERENTE
- FÁBIO MONTEIRO CRUZ – 57175634/1
CARGO/FUNÇÃO; ENGENHEIRO/GERENTE
LOCAL: TUCURUI/NOVO REPARTIMENTO
PERÍODO: 06 A 08/08/2008
QUANT. DE DIÁRIAS: 02 E ½ (DUAS E MEIA)
OBJETIVO: REALIZAR VISTORIA TÉCNICA A FIM DE SUBSIDIAR ANÁLISE DE PROCESSO.

PORTARIA Nº 1.387/2008-GAB/SEMA DE 05/08/2008.
ASSUNTO: **CONCESSÃO DE DIÁRIAS**
NOME E C.P.F. DO COLABORADOR EVENTUAL:
- JUAREZ RODRIGUES DA SILVA – 050.251.172-91
DESLOCAMENTO: MARABÁ P/ SÃO GERALDO DO ARAGUAIA
PERÍODO: 02 A 04/07/2008
QUANT. DE DIÁRIAS: 02 E ½ (DUAS E MEIA)
OBJETIVO: CONDUZIR EQUIPE DO CORPO DE BOMBEIROS, ONDE REALIZARÃO TREINAMENTO DE COMBATE E PREVENÇÃO AO FOGO. NO PARQUE ESTADUAL SERRA DAS ANDORINHAS/PA.

INSTITUTO DE DESENVOLVIMENTO FLORESTAL

EXTRATO DE CONTRATO

Nº do Contrato: 022/2008
Modalidade de Licitação: PREGÃO ELETRÔNICO
Partes: INSTITUTO DE DESENVOLVIMENTO FLORESTAL

DO ESTADO DO PARÁ e PORTO SERGURO COMPANHIA DE SEGUROS GERAIS LTDA.

Objeto: Contratação de empresa especializada na prestação de serviços de seguro total para veículo deste Instituto.

Vigência: 17/07/2008 a 17/07/2009

Valor: R\$ 2.690,00

Dotação Orçamentária: 7921-18122012545340000.33.90.39

Fonte de Recurso: 0101

Foro: BELÉM-PA

Data da Assinatura: 17/07/2008

Ordenador Responsável: RAIMUNDA MONTEIRO

Endereço do Contratado: Av. Rio Branco, nº1489, Campos Eliseos-SP. CEP: 01205-905

SECRETARIA DE ESTADO DE SEGURANÇA PÚBLICA



ERRATA DE EXTRATO DE CONTRATO DE SERVIDOR TEMPORÁRIO.

Referente a publicação no D.O.E Nº 31.214 de 18/07/2008

Onde se lê: ANDRÉA NASCIMENTO FEIO CARDOSO

Leia-se: ANDRÉA NASCIMENTO FEIO

José Ferreira Sales - Diretor Geral/SEGUP

PORTARIAS DE CONCESSÃO DE DIÁRIAS

PORTARIA Nº 465/08-DG DE 24 DE JULHO DE 2008

NOME: Elson Luiz Brito da Silva

CARGO: (Diretor/DRS)

MATRÍCULA: 5727324/1

Nº DE DIÁRIAS: 03 ½ (três e meia)

DESTINO: Goiânia/GO – “C”

PERÍODO: 29.07 a 01.08.2008

OBJETIVO: Participar do Fórum Nacional de Polícia e Sociedade:

“Alternativas e Soluções”.

JOSÉ FERREIRA SALES - Diretor Geral/SEGUP

PORTARIA Nº 466/08-DG DE 24 DE JULHO DE 2008

NOME: Osmar Vieira da Costa Junior

CARGO: (Diretor/Ciop)

MATRÍCULA: 3405915/1

Nº DE DIÁRIAS: 03 ½ (três e meia)

DESTINO: Goiânia/GO – “C”

PERÍODO: 29.07 a 01.08.2008

OBJETIVO: Participar do Fórum Nacional de Polícia e Sociedade:

“Alternativas e Soluções”.

JOSÉ FERREIRA SALES - Diretor Geral/SEGUP

PORTARIA Nº 477/08-DG DE 29 DE JULHO DE 2008

NOME: Edivan Araújo de Moraes

CARGO: (CAP/PM)

MATRÍCULA: 54204402/1

Nº DE DIÁRIAS: 04 ½ (quatro e meia)

DESTINO: Curitiba/PR – “C”

PERÍODO: 02 a 06.08.2008

OBJETIVO: Participar da INTESEG/2008.

JOSÉ FERREIRA SALES - Diretor Geral/SEGUP

PORTARIA Nº 478/08-DG DE 29 DE JULHO DE 2008

NOME: Carlos Eduardo Bilóia da Silva

CARGO: (CAP/PM)

MATRÍCULA: 5673941/1

Nº DE DIÁRIAS: 04 ½ (quatro e meia)

DESTINO: Curitiba/PR – “C”

PERÍODO: 02 a 06.08.2008

OBJETIVO: Participar da INTESEG/2008.

JOSÉ FERREIRA SALES - Diretor Geral/SEGUP

PORTARIA Nº 481/08-DG DE 31 DE JULHO DE 2008

NOME: Márcia do Vale Santiago Carneiro

CARGO: (Coordenadora)

MATRÍCULA: 57176365/1

Nº DE DIÁRIAS: 01 ½ (uma e meia)

DESTINO: Bujarú, Concórdia do Pará e Acará/PA – “B”

PERÍODO: 01 a 02.08.2008

OBJETIVO: Realizar a atualização de cadastro de conselhos para

preenchimento de relatório do SUSP.

JOSÉ FERREIRA SALES - Diretor Geral/SEGUP

PORTARIA Nº 482/08-DG DE 31 DE JULHO DE 2008

NOME: Ângela Cavalcante do Nascimento

CARGO: (Aux. Técnico)

MATRÍCULA: 3156249/1

Nº DE DIÁRIAS: 01 ½ (uma e meia)

DESTINO: Bujarú, Concórdia do Pará e Acará/PA – “B”

PERÍODO: 01 a 02.08.2008

OBJETIVO: Realizar a atualização de cadastro de conselhos para

preenchimento de relatório do SUSP.

JOSÉ FERREIRA SALES - Diretor Geral/SEGUP

PORTARIA Nº 483/08-DG DE 31 DE JULHO DE 2008

NOME: Antonio Carlos Freitas Lima

CARGO: (CB/PM-Motorista)

MATRÍCULA: 50484781/1

Nº DE DIÁRIAS: 01 ½ (uma e meia)

DESTINO: Bujarú, Concórdia do Pará e Acará/PA – “B”

PERÍODO: 01 a 02.08.2008

OBJETIVO: Fazer a condução veicular dos técnicos da DRS.

JOSÉ FERREIRA SALES - Diretor Geral/SEGUP

PORTARIA Nº 484/08-DG DE 01 DE AGOSTO DE 2008

NOME: Raimundo Nonato Barbosa Lima

CARGO: (Secretario/COMEN)

MATRÍCULA: 339668/1

Nº DE DIÁRIAS: 05 ½ (cinco e meia)

DESTINO: Macapá/AP – “C”

PERÍODO: 11 a 16.08.2008

OBJETIVO: Atuar no Grupo Gestor do COMEN e XXX Reunião

Ordinária do COMEN.

JOSÉ FERREIRA SALES - Diretor Geral/SEGUP

PORTARIA Nº 485/08-DG DE 01 DE AGOSTO DE 2008

NOME: Mauro dos Santos Leônidas

CARGO: (Assessor/GAB)

MATRÍCULA: 339668/1

Nº DE DIÁRIAS: 05 ½ (cinco e meia)

DESTINO: Macapá/AP – “C”

PERÍODO: 11 a 16.08.2008

OBJETIVO: Atuar no Grupo Gestor do COMEN e XXX Reunião

Ordinária do COMEN.

JOSÉ FERREIRA SALES - Diretor Geral/SEGUP

PORTARIA Nº 486/08-DG DE 01 DE AGOSTO DE 2008

NOME: Carlos Alexandre da Cruz Carvalho

CARGO: (CAP/PM-Assessor)

MATRÍCULA: 5755409/1

Nº DE DIÁRIAS: 05 ½ (cinco e meia)

DESTINO: Macapá/AP – “C”

PERÍODO: 11 a 16.08.2008

OBJETIVO: Atuar no Grupo Gestor do COMEN e XXX Reunião

Ordinária do COMEN.

JOSÉ FERREIRA SALES - Diretor Geral/SEGUP

PORTARIA Nº 487/08-DG DE 01 DE AGOSTO DE 2008

NOME: Antonio Vilhena Pinheiro

CARGO: (SGT/PM)

MATRÍCULA: 3358062/1

Nº DE DIÁRIAS: 05 ½ (cinco e meia)

DESTINO: Macapá/AP – “C”

PERÍODO: 11 a 16.08.2008

OBJETIVO: Atuar no Grupo Gestor do COMEN e XXX Reunião

Ordinária do COMEN.

JOSÉ FERREIRA SALES - Diretor Geral/SEGUP

PORTARIA Nº 491/08-DG DE 01 DE AGOSTO DE 2008

NOME: Carmen Lúcia Botelho de Barros

CARGO: (Agente Administrativo)

MATRÍCULA: 57231/1

Nº DE DIÁRIAS: 15 ½ (quinze e meia)

DESTINO: Santarém/PA – “B”

PERÍODO: 11 a 26.08.2008

OBJETIVO: Verificação nas ocorrências no preenchimento dos

formulários encaminhados a SENASP-MJ.

JOSÉ FERREIRA SALES - Diretor Geral/SEGUP

PORTARIA Nº 492/08-DG DE 01 DE AGOSTO DE 2008

NOME: Elder Jaime Carvalho da Rocha

CARGO: (CB-PM)

MATRÍCULA: 5579376/1

Nº DE DIÁRIAS: 15 ½ (quinze e meia)

DESTINO: Santarém/PA – “B”

PERÍODO: 11 a 26.08.2008

OBJETIVO: Verificação nas ocorrências no preenchimento dos

formulários encaminhados a SENASP-MJ.

JOSÉ FERREIRA SALES - Diretor Geral/SEGUP

PORTARIA Nº 493/08-DG DE 01 DE AGOSTO DE 2008

NOME: Frank Roberto Lima Matos

CARGO: (CB-PM)

MATRÍCULA: 5585040/1

Nº DE DIÁRIAS: 15 ½ (quinze e meia)

DESTINO: Santarém/PA – “B”

PERÍODO: 11 a 26.08.2008

OBJETIVO: Verificação nas ocorrências no preenchimento dos

formulários encaminhados a SENASP-MJ.

JOSÉ FERREIRA SALES - Diretor Geral/SEGUP

PORTARIA Nº 494/08-DG DE 01 DE AGOSTO DE 2008

NOME: Gilvandro Ferreira de Castro

CARGO: (Agente Administrativo)

MATRÍCULA: 70025/1

Nº DE DIÁRIAS: 15 ½ (quinze e meia)

DESTINO: Santarém/PA – “B”

PERÍODO: 11 a 26.08.2008

OBJETIVO: Verificação nas ocorrências no preenchimento dos

formulários encaminhados a SENASP-MJ.

JOSÉ FERREIRA SALES - Diretor Geral/SEGUP

PORTARIA Nº 496/08-DG DE 04 DE AGOSTO DE 2008

NOME: Paulo Damíão da Silva Brito

CARGO: (MAJ/PM)

MATRÍCULA: 5280826/1

Nº DE DIÁRIAS: 04 ½ (quatro e meia)

DESTINO: Curitiba/AP – “C”

PERÍODO: 03 a 07.08.2008

OBJETIVO: Participar da INTERSEG/2008 e Minicurso de APCO25

JOSÉ FERREIRA SALES - Diretor Geral/SEGUP

PORTARIA Nº 497/08-DG DE 01 DE AGOSTO DE 2008

NOME: José Eduardo de Oliveira Pimentel

CARGO: (MAJ/PM-Assessor)

MATRÍCULA: 5251389/1

Nº DE DIÁRIAS: 02 (duas) – Em Complementação a PORTARIA

Nº 471/08-DG

PERÍODO: 28.07 a 01.08.2008

JOSÉ FERREIRA SALES - Diretor Geral/SEGUP

PORTARIA Nº 498/08-DG DE 04 DE AGOSTO DE 2008

NOME: Elson Luiz Brito da Silva

CARGO: (Diretor/DRS)

MATRÍCULA: 5281075/1

Nº DE DIÁRIAS: 01 ½ (uma e meia)

DESTINO: Marabá, S. João do Araguaia e S. Domingos do

Araguaia/PA-“B”.

PERÍODO: 08 a 09.08.2008

OBJETIVO: Realizar a atualização de cadastro de Conselhos

para preenchimento de Relatório do SUSP.

JOSÉ FERREIRA SALES - Diretor Geral/SEGUP

PORTARIA Nº 499/08-DG DE 04 DE AGOSTO DE 2008

NOME: Joelma de Araújo de Barros

CARGO: (PM/FEM)

MATRÍCULA: 5730937/1

Nº DE DIÁRIAS: 01 ½ (uma e meia)

DESTINO: Marabá, S. João do Araguaia e S. Domingos do

Araguaia/PA-“B”.

PERÍODO: 08 a 09.08.2008

OBJETIVO: Realizar a atualização de cadastro de Conselhos

para preenchimento de Relatório do SUSP.

JOSÉ FERREIRA SALES - Diretor Geral/SEGUP

PORTARIA Nº 500/08-DG DE 04 DE AGOSTO DE 2008

NOME: Antonio Carlos Freitas Lima

CARGO: (CB/PM/Motorista)

MATRÍCULA: 50484781/1

Nº DE DIÁRIAS: 01 ½ (uma e meia)

DESTINO: Marabá, S. João do Araguaia e S. Domingos do

Araguaia/PA-“B”.

PERÍODO: 08 a 09.08.2008

OBJETIVO: Fazer a condução veicular dos técnicos da DRS.

JOSÉ FERREIRA SALES - Diretor Geral/SEGUP

PORTARIA Nº 501/08-DG DE 04 DE AGOSTO DE 2008

NOME: Geraldo José de Araújo

CARGO: (Secretário de Segurança)

MATRÍCULA: 57193450/1

Nº DE DIÁRIAS: 03 ½ (três e meia)

DESTINO: MACAPÁ/AP-“C”.

PERÍODO: 13 a 16.08.2008

OBJETIVO: Participar da “XXX Reunião do Conselho de

Segurança Publica do Meio Norte – COMEN”.

JOSÉ FERREIRA SALES - Diretor Geral/SEGUP

PORTARIAS DE CONCESSÃO DE SUPRIMENTO DE FUNDOS

PORTARIA Nº 479/2008-DG DE 29 DE JULHO DE 2008

NOME: Rosalia Rodrigues de Sousa

CARGO: (SGT/PM)

LOTAÇÃO: (CIOP/Marabá)

MATRÍCULA: 5207380/1

VALOR: R\$ 150,00 (Cento e Cinquenta Reais)

ELEMENTO DE DESPESA: (339030) – Material de Consumo

JOSÉ FERREIRA SALES - Diretor Geral/SEGUP

PORTARIA Nº 490/2008-DG DE 31 DE JULHO DE 2008

NOME: Carlos Alexandre da Cruz Carvalho

CARGO: (CAP/PM-Assessor)

LOTAÇÃO: (GAB/SEC)

09/04/2007, com o objetivo de esclarecer as circunstâncias em que ocorreu o acidente de trânsito em que foi vítima a servidora HÉLVIA CHRISTINA PESSOA DE MELO, Delegada de Polícia Civil, matrícula nº 5599814/1, no mês de junho/2007, às proximidades do município de Redenção/PA;

CONSIDERANDO o Relatório da Autoridade Processante, Dr.ª Izabel Cristina Mendes Chaves, Delegada de Polícia Civil, que concluiu que a citada servidora estava a serviço desta Instituição Policial quando do momento do acidente de trânsito, no entanto, após restabelecida sua saúde, retornou ao trabalho naturalmente;

CONSIDERANDO o Parecer nº 806/2008-CONJUR, de 18/07/2008, de lavra do Dr. Armando Souza Palheta, Delegado de Polícia Civil/Consultor Jurídico;

R E S O L V E: I – Determinar o ARQUIVAMENTO do Processo Administrativo instaurado através da PORTARIA Nº 014/2007-DGPC/PA, de 09/04/2007, por falta de amparo ao que dispõe o Decreto nº 2.490, de 13/11/1997, em virtude de não haver comprovação material no bojo dos autos de que o acidente de trânsito sofrido pela servidora HÉLVIA CHRISTINA PESSOA DE MELO, Delegada de Polícia Civil, matrícula nº 5599814/1, tenha causado à mesma invalidez permanente total ou parcial às suas atividades laborais;

II – Determinar à Diretoria de Recursos Humanos da Polícia Civil que tome as providências necessárias para o pagamento do benefício de Vale Refeição à servidora HÉLVIA CHRISTINA PESSOA DE MELO, Delegada de Polícia Civil, matrícula nº 5599814/1, a contar de 16/07/2007, em conformidade ao disposto na PORTARIA Nº 216/2008-DGPC/DIVERSOS, datada de 03 de março de 2008, de lavra do Exmº Sr. Delegado Geral da Polícia Civil, Justiniano Alves Júnior;

III – A Chefia de Gabinete e às Diretorias de Administração e de Recursos Humanos para que adotem as providências de estilo ao pleno cumprimento do presente ato.

REGISTRE-SE, PUBLIQUE-SE E CUMPRA-SE.

OSÉ GUILHERME MARQUES TAVARES
Delegado Geral Adjunto da Polícia Civil

POLÍCIA MILITAR

CANCELAMENTO DE PORTARIA PORTARIA Nº 0768/DF DE 24 JUL 08 - SUP. DE FUNDOS CANCELADA POR TER SIDO PUBLICADA INDEVIDAMENTE NO DOE Nº 31.219 DE 25.07.08.

DIRETORIA DE APOIO LOGÍSTICO POLÍCIA MILITAR DO PARÁ COMANDO GERAL DIRETORIA DE APOIO LOGÍSTICO ERRATA DE TERMO ADITIVO

1. TERMO ADITIVO Nº 001/2008;
2. CONTRATO ORIGINAL Nº 016/2007;
3. OBJETO DO CONTRATO: Locação de imóvel para a Corregedoria da PMPA de Atamira;
4. ONDE SE LÊ: valor R\$ 2.018,28 (dois mil, dezoito reais, e vinte e oito centavos) mensal;
5. LEIA-SE: valor R\$ 2.268,60 (dois mil, duzentos e sessenta e oito reais, e sessenta centavos) mensal;
6. MODALIDADE: Dispensa de Licitação nº 008/07 – CPL/PMPA;
7. PARTES: Polícia Militar do Pará e o AFONSO RODRIGUES DE MATOS, CPF nº 029.545.402-49;
8. VALOR DO CONTRATO ORIGINAL: R\$ 2.000,00 (dois mil reais) mensal;
9. JUSTIFICATIVA DO ADITAMENTO: Prorrogar prazo de vigência do Contrato Original, bem como, conceder o reajuste de 13,52%, no valor mensal do aluguel, em conformidade com o IGPM registrado no ano de 2008 e previsão contratual;
10. VIGÊNCIA DO ADITAMENTO: 14/06/08 a 14/06/09;
11. DOTAÇÃO ORÇAMENTARIA: Elementode despesa nº 33.90.36, nas atividades nº4344 – Implementação das Unidades Policiais da Capital e do Interior do Estado;
12. FONTE DE RECURSO: Tesouro do Estado;
13. FORO: Belém-PA;
14. ENDEREÇO DAS PARTES: Polícia Militar do Pará: Av. Dr. Freitas, nº 2531, Bairro do Marco, Belém-PA – AFONSO RODRIGUES DE MATOS: Rua Coronel José Pofirio, Cep 68.371-080, Altamira-PA;
15. ORDENADOR RESPONSÁVEL: LUIZ CLÁUDIO RUFFEIL RODRIGUES – CELQOPM;
OBS: Republicado por ter saído com incorreção no DOE nº 31192 de 18/06/08.
Quartel em Belém, 05 de agosto de 2008.
LUIZ CLÁUDIO RUFFEIL RODRIGUES – CEL QOPM
CMT GERAL DA PMPA

DIRETORIA DE APOIO LOGÍSTICO POLÍCIA MILITAR DO PARÁ COMANDO GERAL DIRETORIA DE APOIO LOGÍSTICO ERRATA DE TERMO ADITIVO

1. TERMO ADITIVO Nº 001/2008;
2. CONTRATO ORIGINAL Nº 015/2007;
3. OBJETO DO CONTRATO: Locação de imóvel para a 3ª CIPM de Abaetetuba;
4. ONDE SE LÊ: valor R\$ 1.009,14 (mil e nove reais e quatrocentos e sessenta e sete centavos) mensal;
5. LEIA-SE: valor R\$ 1.115,20 (mil, cento e quinze reais e vinte centavos) mensal;
6. MODALIDADE: Dispensa de Licitação nº 007/07 – CPL/PMPA;
7. PARTES: Polícia Militar do Pará e a SRª ANTONIA DE OLIVEIRA

CUNHA, CPF nº 256.479.892-68;
8. VALOR DO CONTRATO ORIGINAL: R\$ 1.000,00 (mil reais) mensal;
9. JUSTIFICATIVA DO ADITAMENTO: Prorrogar prazo de vigência do Contrato Original, bem como, conceder o reajuste de 13,52%, no valor mensal do aluguel, em conformidade com o IGPM registrado no ano de 2008 e previsão contratual;
10. VIGÊNCIA DO ADITAMENTO: 12/06/08 a 12/06/09;
11. DOTAÇÃO ORÇAMENTARIA: Elementode despesa nº 33.90.36, nas atividades nº4344 – Implementação das Unidades Policiais da Capital e do Interior do Estado;
12. FONTE DE RECURSO: Tesouro do Estado;
13. FORO: Belém-PA;
14. ENDEREÇO DAS PARTES: Polícia Militar do Pará: Av. Dr. Freitas, nº 2531, Bairro do Marco, Belém-PA – ANTONIA DE OLIVEIRA CUNHA: Av. D. Pedro II, nº 600, altos, bairro Santa Rosa, município de Abaetetuba-PA;
15. ORDENADOR RESPONSÁVEL: LUIZ CLÁUDIO RUFFEIL RODRIGUES – CELQOPM;
OBS: Republicado por ter saído com incorreção no DOE nº 31192 de 18/06/08.
Quartel em Belém, 05 de agosto de 2008.
LUIZ CLÁUDIO RUFFEIL RODRIGUES – CEL QOPM
CMT GERAL DA PMPA

PUBLICAÇÃO DE DIÁRIAS

RESUMO DE PORTARIA Nº 3067/DF DE 23 JUN 08 – INDIVIDUAL (QCG)

Nome: Raimundo Reis Macedo / Graduação: SUB TEN PM / Nº de Diárias: 30 (trinta) / Origem: Belém/PA / Destino: Natal/RN / Objetivo: A fim de frequentar o Curso de Habilitação de Oficiais no período de 23 de JUL/08 a 31 de JAN/09 / Período: 23 JUL a 22 AGO 08.

RESUMO DE PORTARIA Nº 2965/DF DE 17 JUL 08 – COLETIVA

CMD: CPR-I / Efetivo: 18 PM's / Valor: R\$ 13.125,00 / Origem: Santarém/PA e Oriximina/PA - Destino: Juruti/PA / Objetivo: A fim de executarem o policiamento na Operação de reintegração de Posse de Terras no referido município. / Período: 02 a 05 e 02 a 07 JUN 08

RESUMO DE PORTARIA Nº 3121/DF DE 31 JUL 08 – INDIVIDUAL (QCG)

Objetivo: A fim de frequentar o Curso Básico de Gestão III/2008 (CBG III / 2008) no Exército Brasileiro. / Origem: Belém/PA – Destino: Brasília/DF.

POST/GRAD	NOME	PERÍODO	QUANT
TEN CEL PM	Roberto Silva da Silveira Junior	10 AGO a 10 SET 08	30
MAJ PM	Marcelo Ronald Botelho de Souza	10 AGO a 10 SET 08	30

RESUMO DE PORTARIA Nº 3122/DF DE 31 JUL 08 – INDIVIDUAL (COR CRR V)

Nome: George da Silva Formigosa / Graduação: CB PM / Nº de Diárias: 04 (quatro) / Origem: Belém/PA / Destino: Salinópolis/PA / Objetivo: A fim de reforçar policiamento motorizado durante a Operação Veraneio 2008 / Período: 24 a 28 JUL 08.

RESUMO DE PORTARIA Nº 2950/DF DE 17 JUL 08 – INDIVIDUAL (QCG)

Nome: Ivanildo da Silva Coelho / Graduação: SGT PM / Nº de Diárias: 01 (uma) de alimentação / Origem: Belém/PA / Destino: Ourém/PA / Objetivo: A serviço da PMPA, na função de motorista do Chefe de Gabinete do CMT Geral / Período: 13 JUL 08.

RESUMO DE PORTARIA Nº 2943/DF DE 17 JUL 08 – INDIVIDUAL (COR CRR V)

Nome: Cláudio Ricardo Lima Julio / Posto: TEN CEL PM / Nº de Diárias: 05 (cinco) / Origem: Xinguara/PA / Destino: Redenção/PA / Objetivo: Afim de realizar Diligência no município de Redenção (PA) / Período: 04 a 08 AGO 08.

RESUMO DE PORTARIA Nº 3114/DF DE 31 JUL 08 – INDIVIDUAL (CPRM)

Objetivo: A fim de realizar fiscalização e policiamento dos postos avançados da Polícia Rodoviária Estadual, no município de Xinguara. / Origem: Ananindeua/PA – Destino: Xinguara/PA.

POST/GRAD	NOME	PERÍODO	QUANT
CAP PM	George Auaed Carvalho Junior	15 a 30 AGO 08	15
SD PM	Geminiano Gonçalves de Souza	15 a 30 AGO 08	15

RESUMO DE PORTARIA Nº 3113/DF DE 31 JUL 08 – INDIVIDUAL (CPRM)

Objetivo: A fim de realizar fiscalização e policiamento dos postos avançados da polícia Rodoviária Estadual, no município de Conceição do Araguaia. / Origem: Ananindeua/PA – Destino: Conceição do Araguaia/PA.

POST/GRAD	NOME	PERÍODO	QUANT
TEN PM	Leonardo Pantoja do Araujo	01 a 16 AGO 08	15
CB PM	Clodoaldo Souza de Oliveira	01 a 16 AGO 08	15
CB PM	Francisco Assis da Silva	01 a 16 AGO 08	15

RESUMO DE PORTARIA Nº 3123/DF DE 31 JUL 08 – INDIVIDUAL (CFAP)

Nome: João Carlos Lima e Silva / Posto: MAJ PM / Nº de Diárias: 04 (quatro) / Origem: Belém/PA / Destino: Curitiba/PR / Objetivo: A fim de participar da VII conferência para América do Sul da IACP, na cidade de Curitiba (PR). / Período: 02 a 06 AGO 08.

RESUMO DE PORTARIA Nº 3119/DF DE 31 JUL 08 – INDIVIDUAL (QCG)

Objetivo: A fim de Fiscalizar procedimentos de prestação de contas e auditoria de contratos e convênios. / Origem: Belém/PA – Destino: Santarém/PA, Monte Alegre/PA e Oriximina/PA.

POST/GRAD	NOME	PERÍODO	QUANT
TEN CEL PM	Mauro Alves Pinheiro	08 a 18 AGO 08	10
CB PM	Rita de Cássia Moreira da Silva	08 a 18 AGO 08	10

RESUMO DE PORTARIA Nº 3124/DF DE 31 JUL 08 – INDIVIDUAL (CPE)

Objetivo: Como encarregado e escrivão de IPM. / Origem: Belém/PA – Destino: Cachoeira do Arari/PA.

POST/GRAD	NOME	PERÍODO	QUANT
CAP PM	Mauro Sergio da Silva Martins	17 a 27 JUL 08	10
SGT PM	Edson Juarez da Silva	17 a 27 JUL 08	10

RESUMO DE PORTARIA Nº 3120/DF DE 31 JUL 08 – INDIVIDUAL (QCG)

Objetivo: A fim de realizarem fiscalização das viaturas pertencentes ao 19º BPM. Origem: Belém/PA – Destino: Paragominas/PA.

POST/GRAD	NOME	PERÍODO	QUANT
TEN PM	Sandro Wagner de Andrade do Carmo	06 JUN 08	01
CB PM	Francisco Geraldo Carvalho Azulay	06 JUN 08	01

RESUMO DE PORTARIA Nº 3118/DF DE 31 JUL 08 – INDIVIDUAL (QCG)

Objetivo: A fim de realizarem instalação e manutenção dos computadores dos destacamentos do 8º BPM. Origem: Belém/PA – Destino: Salvaterra/PA, Cachoeira do Arari/PA, Ponta de Pedras/PA, Muana/PA e Chaves/PA.

POST/GRAD	NOME	PERÍODO	QUANT
SD PM	Josandro da Silva Lirado Carmo	31 JUL a 18 AGO 08	18
SD PM	Cleudson Martins Caldas	31 JUL a 18 AGO 08	18

RESUMO DE PORTARIA Nº 2942/DF DE 17 JUL 08 – INDIVIDUAL (COR CPE)

Nome: Ana Christina Calliari Bentes / Posto: MAJ PM / Nº de Diárias: 05 (cinco) / Origem: Belém/PA / Destino: Sourel/PA / Objetivo: A fim de realizarem trabalhos de correção do 8º BPM. / Período: 14 a 19 JUL 08.

RESUMO DE PORTARIA Nº 2947/DF DE 17 JUL 08 – INDIVIDUAL (QCG)

Nome: Sidnei Miranda Araújo / Graduação: CB PM / Nº de Diárias: 04 (quatro) / Origem: Belém/PA / Destino: Salinas/PA / Objetivo: A fim de reforçar policiamento motorizado durante a Operação Veraneio 2008 / Período: 10 a 14 JUL 08.

PUBLICAÇÃO DE DIÁRIAS

RESUMO DE PORTARIA Nº 2010/DF DE 28 MAI 08 – INDIVIDUAL (CPX IX)

Nome: Oseias Monteiro da Rocha Júnior / Posto: CAP PM / Nº de Diárias: 05 (cinco) / Origem: Abaetetuba/PA – Destino: Belém/PA - Objetivo: A fim de ministrar aula de Polícia Comunitária no IESP. / Período: 24 a 29 ABR 08.

RESUMO DE PORTARIA Nº 2833/DF DE 08 JUL 08 – INDIVIDUAL (CG)

Nome: Deuzilene dos Santos Pacheco / Posto: CAP PM / Nº de Diárias: 02 (duas) / Origem: Belém/PA – Destino: Marabá/PA - Objetivo: A fim de frequentar o curso Nacional de Promotor de Polícia Comunitária. / Período: 14 a 16 OUT 08.

RESUMO DE PORTARIA Nº 2058/DF DE 29 MAI 08 – INDIVIDUAL (CPR VII)

Nome: Antomar Ferreira de Mesquita / Graduação: SGT PM / Nº de Diárias: 01 (uma) de alimentação / Origem: Capanema/PA – Destino: Primavera/PA - Objetivo: A fim de ser inquirido como testemunha arrolada pelo Ministério Público. / Período: 08 ABR 08.

RESUMO DE PORTARIA Nº 2053/DF DE 29 MAI 08 – INDIVIDUAL (CPR VII)

Nome: Willison Fausto F. De Figueiredo / Graduação: SD PM / Nº de Diárias: 01 (uma) de alimentação / Origem: Capanema/PA – Destino: Primavera/PA - Objetivo: A fim de ser ouvido na audiência de oitiva de testemunha de acusação, referente aos Autos Penais de estupro atentado violento ao pudor proc. 2002.2.000013-3(106/02). / Período: 19 MAR 08.

RESUMO DE PORTARIA Nº 2038/DF DE 29 MAI 08 – INDIVIDUAL (CPR VII)

Objetivo: A fim de participarem da audiência de oitiva de testemunha de acusação referente aos Autos Penais de Ato Infracional (furto) nº 2007.2.200184-7. Origem: Capanema/PA – Destino: Primavera/PA

POST/GRAD	NOME	PERÍODO	QUANT
CB PM	Luis Carlos de Oliveira Costa	08 JAN 08	01 de alimentação
SD PM	Denis Santos de Assis	08 JAN 08	01 de alimentação

RESUMO DE PORTARIA Nº 2054/DF DE 29 MAI 08 – INDIVIDUAL (CPR VII)

Objetivo: A fim de participarem da audiência de oitiva de testemunha de defesa referente aos Autos Penais da Lei nº 2006.2.000097-3(007/06). Origem: Capanema/PA – Destino:

Primavera/PA

POST/GRAD	NOME	PERÍODO	QUANT
SD PM	Adriano Lisboa de Figueiredo	19 MAR 08	01 de alimentação
SD PM	Walber Lisboa Farias	19 MAR 08	01 de alimentação

RESUMO DE PORTARIA Nº 1973/DF DE 26 MAI 08 – INDIVIDUAL (CPR II)

Nome: Altair Mario da Silva Rosa /Graduação: SD PM /Nº de Diárias: 05 (cinco) / Origem: Marabá/PA – Destino: Imperatriz/ma - Objetivo: A fim de conduzir a VTR do encarregado do IPM de PORTARIA Nº008/IPM/CorCPR II na cidade de Imperatriz no estado do Maranhão /Período: 03 a 08 MAR 08.

RESUMO DE PORTARIA Nº 2074/DF DE 29 MAI 08 – INDIVIDUAL (CPR VII)

Objetivo: A fim de realizarem escolha de preso de justiça. Origem: Capanema/PA – Destino: São Miguel do Guamá/PA

POST/GRAD	NOME	PERÍODO	QUANT
CB PM	Jesomi Lopes de Abreu	15 MAI 08	01 de alimentação
SD PM	Francisco Junior Vicente de Brito	15 MAI 08	01 de alimentação

RESUMO DE PORTARIA Nº 2069/DF DE 29 MAI 08 – INDIVIDUAL (CPR VII)

Nome: José da Silva Ferreira /Graduação: SGT PM /Nº de Diárias: 01 (uma) de alimentação / Origem: Capanema/PA – Destino: Peixe-Boi/PA- Objetivo: A fim de comparecer na Audiência de conciliação nos autos cíveis nº 2007.1.000161-7. /Período: 30 ABR 08.

RESUMO DE PORTARIA Nº 2097/DF DE 30 MAI 08 – INDIVIDUAL (CPR III)

Nome: Stuart Silva Brioso /Graduação: CB PM /Nº de Diárias: 01 (uma) de alimentação / Origem: Tomé-Açu/PA – Destino: Santa Izabel/PA- Objetivo: A fim de cumprir a chamado da Justiça da Comarca de Santa Izabel. /Período: 08 MAI 08.

RESUMO DE PORTARIA Nº 2099/DF DE 30 MAI 08 – INDIVIDUAL (CPR III)

Nome: Roberto Sívio de Moraes Melo /Graduação: CB PM /Nº de Diárias: 01 (uma) de alimentação / Origem: Tomé-Açu/PA – Destino: Bujaru/PA- Objetivo: A fim de cumprir a chamado da Justiça da Comarca de Bujaru. /Período: 09 MAI 08.

RESUMO DE PORTARIA Nº 2022/DF DE 29 MAI 08 – INDIVIDUAL (QCG)

Objetivo: A fim de realizarem missão de desobstrução da ferrovia de Carajás. Origem: Belém/PA – Destino: Parauapebas/PA

POST/GRAD	NOME	PERÍODO	QUANT
CAP PM	Augusto J.Coelho da S.Bittencourt	13 a 16 MAI 08	03
SGT PM	Emerson de Alencar Galvão	13 a 16 MAI 08	03
CB PM	Marcelo Geraldo da Silva	13 a 16 MAI 08	03

RESUMO DE PORTARIA Nº 2056/DF DE 29 MAI 08 – INDIVIDUAL (CPR VII)

Nome: Antomar Ferreira de Mesquita /Graduação: SGT PM /Nº de Diárias: 01 (uma) de alimentação / Origem: Capanema/PA – Destino: Primavera/PA - Objetivo: A fim de ser ouvido em audiência de testemunha de acusação, nos Autos de Ato Infracional nº 2007.2.000292-8. /Período: 25 MAR 08.

RESUMO DE PORTARIA Nº 2052/DF DE 29 MAI 08 – INDIVIDUAL (CPR VII)

Nome: Muçaede Frutuoso Alves /Graduação: CB PM /Nº de Diárias: 01 (uma) de alimentação / Origem: Capanema/PA – Destino: Pirabas/PA - Objetivo: A fim de acompanhar a Promotora de Justiça subscrevente, durante visita carcerária. /Período: 18 MAR 08.

RESUMO DE PORTARIA Nº 2965/DF DE 17 JUL 08 – COLETIVA

CMD: CPR I /Efetivo: 18 PM's /Valor: R\$ 13.125,00 / Origem: Santarém/PA - Destino: Juruti/PA- Objetivo: A fim de executarem o policiamento na Operação de reitegração de posse de terras no referido município /Período: 02 a 05 JUN 08. Resumo de Portaria Nº 2944/DF de 17 JUL 08 – COLETIVA

CMD: CPE /Efetivo: 29 PM's /Valor: R\$ 12.582,00 /Origem: Belém/PA - Destino: Soure/PA- Objetivo: A fim de reforçarem o policiamento por ocasião do CamaSoure /Período: 18 a 21 JUL 08.

RESUMO DE PORTARIA Nº 2068/DF DE 29 MAI 08 – INDIVIDUAL (CPR VII)

Nome: Carlos Gomes Braga /Graduação: CB PM /Nº de Diárias: 01 (uma) de alimentação / Origem: Capanema/PA – Destino: Bonito/PA - Objetivo: A fim de comparecer na Audiência Extrajudicial, referente à ação de alimentos Proc. Nº 2002.1.000016-9. /Período: 25 ABR 08.

RESUMO DE PORTARIA Nº 2090/DF DE 30 MAI 08 – INDIVIDUAL (CPR-III)

Objetivo: Por terem cumprido a chamado da Justiça. Origem: Tomé-Açu/PA – Destino: Acará/PA

POST/GRAD	NOME	PERÍODO	QUANT
CB PM	Robson Nonato Silva de Sousa	02 ABR 08	01 de alimentação
SD PM	Sebastião Vieira da Silva	02 ABR 08	01 de alimentação

RESUMO DE PORTARIA Nº 2088/DF DE 29 MAI 08 – INDIVIDUAL (CPR-III)

Objetivo: Por terem cumprido a chamado da Justiça. Origem:

Tomé-Açu/PA – Destino: Acará/PA

POST/GRAD	NOME	PERÍODO	QUANT
CB PM	Wilson Carneiro da Cunha Sobrinho	07 MAI 08	01
CB PM	Evandro Martins Oliveira Reis	07 MAI 08	01

RESUMO DE PORTARIA Nº 2051/DF DE 29 MAI 08 – INDIVIDUAL (CPR-III)

Objetivo: Por terem cumprido a chamado da Justiça. Origem: Tomé-Açu/PA – Destino: Acará/PA

POST/GRAD	NOME	PERÍODO	QUANT
CB PM	Antonio Sívio Ferreira Braga	13 MAR 08	01 de alimentação
SD PM	Antonio Raimunderson Frutuoso Alves	13 MAR 08	01 de alimentação

RESUMO DE PORTARIA Nº 2106/DF DE 30 MAI 08 – INDIVIDUAL (CPR-II)

Objetivo: A fim de frequentarem o Curso de Prática de Ensino FAB/ I COMAR. Origem: Marabá/PA – Destino: Belém/PA

POST/GRAD	NOME	PERÍODO	QUANT
TEN PM	Emmett Alexandre da Silva Moulton	25 a 31 MAI 08	06
TEN PM	Mario Jorge V. Conceição Junior	25 a 31 MAI 08	06

RESUMO DE PORTARIA Nº 2029/DF DE 29 MAI 08 – INDIVIDUAL (CPR-VII)

Objetivo: A fim de serem ouvidos em audiência de inquirição de testemunhas pela RMP desta comarca nos autos da Ação Penal referente ao Proc. Nº 113/07. Origem: Capanema/PA – Destino: Viseu/PA

POST/GRAD	NOME	PERÍODO	QUANT
SGT PM	Antonio Edson Barreto Vieira	12 FEV 08	01 de alimentação
SD PM	José Edmilson G. Siqueira	12 FEV 08	01 de alimentação

RESUMO DE PORTARIA Nº 2028/DF DE 29 MAI 08 – INDIVIDUAL (CPR VII)

Nome: Antomar Ferreira de Mesquita /Graduação: SGT PM /Nº de Diárias: 01 (uma) de alimentação / Origem: Capanema/PA – Destino: Primavera/PA - Objetivo: A fim de ser inquirido como testemunha de acusação nos Autos Penais do Art. 157, & 2º, inciso I e II CP, que tem como acusados Manoel da Rosa e Valdelino Pereira Costa. /Período: 12 FEV 08.

RESUMO DE PORTARIA Nº 1975/DF DE 26 MAI 08 – INDIVIDUAL (CPR VI)

Nome: José Roberto da Silva Galvão /Graduação: CB PM /Nº de Diárias: 05 (cinco) / Origem: Paragominas/PA – Destino: Santa Izabel/PA - Objetivo: em virtude de tramitação de documentação da CorCPR VI. /Período: 02 a 03, 09 a 10, 16 a 17, 23 a 24, 30 ABR e 30 ABR a 01 MAI 08.

RESUMO DE PORTARIA Nº 2098/DF DE 30 MAI 08 – INDIVIDUAL (CPR-III)

Objetivo: Por terem realizado escolha de presos. Origem: Tomé-Açu/PA – Destino: São Caetano de Odivelas/PA

POST/GRAD	NOME	PERÍODO	QUANT
SGT PM	Paulo Roberto Araújo Amorim	08 MAI 08	01 de alimentação
CB PM	Rubem Oliveira da Rocha	08 MAI 08	01 de alimentação
CB PM	Luciléia Silva do Carmo	08 MAI 08	01 de alimentação

RESUMO DE PORTARIA Nº 2055/DF DE 29 MAI 08 – INDIVIDUAL (CPR-VII)

Objetivo: A fim de participarem de audiência de oitiva de testemunhas, nos autos do Proc.2006.2.00005-6. Origem: Capanema/PA – Destino: Nova Timboteua/PA

POST/GRAD	NOME	PERÍODO	QUANT
SUB TEN PM	José Veloso Dias Neto	08 ABR 08	01 de alimentação
SD PM	Paulo Sergio Nunes Dias	08 ABR 08	01 de alimentação
SD PM	Marco Antonio Gonçalves Correa	08 ABR 08	01 de alimentação

RESUMO DE PORTARIA Nº 2075/DF DE 29 MAI 08 – INDIVIDUAL (CPR-VII)

Objetivo: A fim de comparecerem para audiência de deliberação de Sursis Processual (JME). Origem: Capanema/PA – Destino: Belém/PA

POST/GRAD	NOME	PERÍODO	QUANT
CB PM	Denilson Freitas dos Reis	16 MAI 08	01 de alimentação
SD PM	Genário Dantas da Silva	16 MAI 08	01 de alimentação

PUBLICAÇÃO DE SUPRIMENTO DE FUNDO RESUMO DA PORTARIA Nº 915/DF, 05 AGO 08- SUP. DE FUNDOS

NOME DO SERVIDOR: Paulo Nestor Campos – CAP PM CARGO: Oficial do CSM - VALOR: R\$ 1.000,00 ELEM. DE DESPESA: 33.90.30 (R\$ 1.000,00)

CORPO DE BOMBEIROS MILITAR DO ESTADO DO PARÁ

EXTRATO DE CONTRATO Nº 046/2008 CONTRATO Nº 046/2008.

Modalidade de Licitação: Pregão Presencial Nº 015/2008 - CBMPA

Partes: Corpo de Bombeiros Militar do Pará e a EMPRESA MÓNACO DIESEL LTDA

Objeto do Contrato: AQUISIÇÃO DE 02(DOIS) CAMINHÕES TIPO AUTO TANQUE DE 30.000L PARA CBMPA

Vigência: 12 (doze) meses, a contar da data de assinatura.

Valor: R\$ 1.400.000,000 (Hum milhão e quatrocentos mil reais) Dotação Orçamentária: 06 181 1184 2589

Elemento de Despesa: 44 90 52

Fonte: 0101

Fonte de Recurso: Estadual

Fórum: Belém

Data da Assinatura: 05/08/2008

Endereço da Contratada: Rodovia Augusto Montenegro s/n km 7,5 Bairro Nova Marambaia –Belém-Pa CEP: 66.633-460

Ordenador de Despesa: CEL QOBM PAULO GERSON NOVAES DE ALMEIDA

PAULO GERSON NOVAES DE ALMEIDA

Coordenador Estadual de Defesa Civil e Comandante Geral

do Corpo de Bombeiros Militar do Pará.

EXTRATO DE CONTRATO Nº 045/2008 CONTRATO Nº 045/2008.

Modalidade de Licitação: Pregão Presencial Nº 016/2008 - CBMPA

Partes: Corpo de Bombeiros Militar do Pará e a EMPRESA MÓNACO DIESEL LTDA

Objeto do Contrato: AQUISIÇÃO DE 03(TRÊS) VIATURAS TIPO AUTO BOMBA TANQUE-ÁBT 6.000 l PARA O CBMPA

Vigência: 12 (doze) meses, a contar da data de assinatura.

Valor: R\$ 1.755.000,000 (Hum milhão setecentos e cinquenta e cinco mil reais)

Dotação Orçamentária: 06 181 1184 2589

Elemento de Despesa: 44 90 52

Fonte: 0101

Fonte de Recurso: Estadual

Fórum: Belém

Data da Assinatura: 05/08/2008

Endereço da Contratada: Rodovia Augusto Montenegro s/n km 7,5 Bairro Nova Marambaia –Belém-Pa CEP: 66.633-460

Ordenador de Despesa: CEL QOBM PAULO GERSON NOVAES DE ALMEIDA

PAULO GERSON NOVAES DE ALMEIDA

Coordenador Estadual de Defesa Civil e Comandante Geral

do Corpo de Bombeiros Militar do Pará.

EXTRATO DE CONTRATO Nº 043/2008 CONTRATO Nº 043/2008.

Modalidade de Licitação: Pregão Presencial Nº 014/2008 - CBMPA

Partes: Corpo de Bombeiros Militar do Pará e a EMPRESA INNATO COMÉRCIO E SERVIÇO LTDA

Objeto do Contrato: AQUISIÇÃO DE CARTUCHOS E TONNER `S (ORIGINAIS) PARA AS IMPRESSORAS DO CBMPA.

Vigência: 31 de julho a 31 de dezembro de 2008.

Valor: R\$ 37.500,00 (trinta e sete mil e quinhentos reais).

Dotação Orçamentária: 06 181 1184 4384

Elemento de Despesa: 339030.

Fonte: 0101

Fonte de Recurso: Estadual

Fórum: Belém

Data da Assinatura: 31/07/2008

Endereço da Contratada: Av. Conselheiro Furtado nº 1154, Batista Campos/Belém-PA

Ordenador de Despesa: CEL QOBM PAULO GERSON NOVAES DE ALMEIDA

PAULO GERSON NOVAES DE ALMEIDA

Coordenador Estadual de Defesa Civil e Comandante Geral

do Corpo de Bombeiros Militar do Pará.

EXTRATO DE CONTRATO Nº 044/2008 CONTRATO Nº 044/2008.

Modalidade de Licitação: Pregão Presencial Nº 004/2008 - CBMPA

Partes: Corpo de Bombeiros Militar do Pará e a EMPRESA TNL PCS S/A

Objeto do Contrato: PRESTAÇÃO DE SERVIÇO DE TELEFONIA MÓVEL PESSOAL.

Vigência: 1 (um) ano, a contar de sua assinatura.

Valor: total estimado de R\$ 73.419,96 (setenta e três mil quatrocentos e dezoito reais e noventa e seis centavos).

Dotação Orçamentária: 06 122 0125 4534

Elemento de Despesa: 339039.

Fonte: 0101

Fonte de Recurso: Estadual

Fórum: Belém

Data da Assinatura: 04/08/2008

Endereço da Contratada: Rua dos Jangadeiros nº 48, Ipanema - Rio de Janeiro/RJ, CEP 22420-010

Ordenador de Despesa: CEL QOBM PAULO GERSON NOVAES DE ALMEIDA

PAULO GERSON NOVAES DE ALMEIDA

Coordenador Estadual de Defesa Civil e Comandante Geral

do Corpo de Bombeiros Militar do Pará.

SUPERINTENDÊNCIA DO SISTEMA PENAL DO ESTADO DO PARÁ

AVISO DE LICITAÇÃO DO CONVITE Nº 005/2008/SUSIPE

A Comissão de Licitação da SUSIPE comunica aos interessados que, em razão de alterações nas especificações do Edital, a SUSIPE realizará nova abertura do certame acima epigrafado, conforme abaixo melhor se detalha:

CONVITE Nº 005/2008/SUSIPE

OBJETO: Contratação de empresa especializada em serviços de serralheria para a confecção e implantação de eclusas individuais de segurança para os Centros de Triagem de São Braz e Cidade Nova, em Belém, Estado do Pará.

LOCAL DA ABERTURA: Sala da CPL/SUSIPE situada na rua 28 de Setembro nº 339, bairro da Campina, Belém, Pará.

DATA DA ABERTURA: 13/08/2008.

HORA DA ABERTURA: 10:00 horas.

OBTENÇÃO DO EDITAL: Através do sitio www.compraspara.pa.gov.com.br/mural/mural, na sede da SUSIPE, na Sala da Comissão Permanente de Licitação, mediante a apresentação de objeto de armazenamento do edital e anexos.

Belém/PA, 05 de agosto de 2008.

Comissão de Licitação/SUSIPE

AVISO DE LICITAÇÃO DO PREGÃO ELETRÔNICO Nº 016/2008/SUSIPE

O Pregoeiro comunica aos interessados a nova data de abertura do certame acima epigrafado, conforme abaixo melhor se detalha:

PREGÃO ELETRÔNICO Nº 016/2008/SUSIPE

OBJETO: Aquisição de ração zootécnica para atender às necessidades da Colônia Agrícola Heleno Fragoso, casa penal vinculada à Superintendência do Sistema Penitenciário - SUSIPE.

LOCAL DA ABERTURA: www.comprasnet.gov.br

UASG: 925852 - Superintendência do Sistema Penitenciário do Estado do Pará - Belém-Pará, rua 28 de Setembro, nº 339, bairro da Campina.

DATA DA ABERTURA: 21.08.2008

HORA DA ABERTURA: 10h00m (horário oficial de Brasília/DF)

OBTENÇÃO DO EDITAL: O Edital encontra-se acessível nos sites: www.comprasnet.gov.br, e www.compraspara.pa.gov.com.br. Na eventual impossibilidade de obtenção por esse meio, o mesmo estará disponível na Sala da Comissão Permanente de Licitação, no endereço acima indicado (1º andar) ou pelo telefone: (91) 3242-2722, no horário de 09h00m às 16h00m, em dias úteis.

Belém, 5 de agosto de 2008.

Pregoeiro/SUSIPE

RESUMO DE PORTARIA FERIAS

PORTARIA Nº 2978/08-NAR/SUSIPE, 04/08/2008

Nome: Antonio Bentes da Silva Filho

Cargo/Lotação: Diretor/NUPLAN

Período: 18/07/08 a 16/08/08(Exercício/2007)

DEPARTAMENTO DE TRÂNSITO DO ESTADO DO PARÁ

ERRATA

Retificar no Extrato de Contrato Administrativo de Servidor Temporário, publicado no DOE nº 31219, de 25.07.2008, a Função do servidor BRUCE NELSON LEITE constante do mesmo.

Onde se lê: ANALISTA DE SISTEMA

Leia-se: TÉCNICO EM INFORMÁTICA

EXTRATOS DE PORTARIAS

EXTRATO DE PORTARIAS DE DIÁRIAS

PORTARIA Nº 2226/2008-DUR/CDRH, DE 04.08.2008

SERVIDOR: Meliza Alves Barbosa (PROCURADORA)

Nº DE DIÁRIAS: 03 e ½.

PERÍODO: 18/07 a 21/07/2008

DESTINO: Salinópolis

OBJETIVO: a fim de acompanhar os serviços de fiscalização durante a Operação Verão/2008 naquele município.

PORTARIA Nº 2227/2008-DUR/CDRH, DE 04.08.2008

SERVIDOR: Alexandre Corrêa Ribeiro (TÉCNICO INF JR)

Nº DE DIÁRIAS: 03 e ½.

PERÍODO: 29/07 a 01/08/2008

DESTINO: Tucuruí

OBJETIVO: a fim de realizar a montagem, instalação e acompanhamento do quiosque na agência daquele município.

PORTARIA Nº 2228/2008-DUR/CDRH, DE 04.08.2008

SERVIDOR: Reginaldo Jofre Guimarães Nunes (MOTORISTA)

Nº DE DIÁRIAS: 07 e ½.

PERÍODO: 04/08 a 11/08/2008

DESTINO: Tomé-Açu

OBJETIVO: a fim de conduzir a comissão de sindicância para aquele município.

PORTARIA Nº 2230/2008-DUR/CDRH, DE 05.08.2008

SERVIDOR: Raimundo Laércio Araújo de Souza (MILITAR)

Nº DE DIÁRIAS: 29 e ½.

PERÍODO: 07/08 a 05/09/2008

DESTINO: São Miguel do Guamá, Paragominas e Salinópolis

OBJETIVO: a fim de realizar serviços de levantamento e inspeção das agências de trânsito naqueles municípios.

EXTRATOS DE PORTARIAS DE SUPRIMENTO DE FUNDOS

PORTARIA Nº 2229/2008-DUR/CDRH, DE 04.08.2008

Nome: REGINALDO JOFRE GUIMARÃES NUNES

Cargo: MOTORISTA

Valor do Suprimento: R\$- 500,00

Elemento de Despesa:

339030 - R\$- 350,00

339033 - R\$- 50,00

339036 - R\$- 100,00

Período de aplicação: Trinta (30) dias a contar da data do recebimento.

Prestação de contas: Cinco (5) dias após a aplicação.

PORTARIA Nº 2231/2008-DUR/CDRH, DE 04.08.2008

Nome: RAIMUNDO LAÉRCIO ARAUJO DE SOUZA

Cargo: MILITAR

Valor do Suprimento: R\$- 4.000,00

Elemento de Despesa:

339030 - R\$- 2.000,00

339036 - R\$- 2.000,00

Período de aplicação: Trinta (30) dias a contar da data do recebimento.

Prestação de contas: Cinco (5) dias após a aplicação.

ERRATA

Retificar no Extrato de Contrato Administrativo de Servidor Temporário, publicado no DOE nº 31219, de 25.07.2008, a Função do servidor JOCEMAR TEIXEIRA MONTEIRO, constante do mesmo.

Onde se lê: TÉCNICO EM INFORMÁTICA

Leia-se: ANALISTA DE SISTEMAS



SECRETARIA DE ESTADO DE SAÚDE PÚBLICA - 1ª Regional

RESUMO DE PORTARIA DE DIÁRIA - 548 PORTARIA Nº 458 DE 04 DE AGOSTO DE 2008

NOME DO SERVIDOR: CÉLIO LOPES DA SILVA.

CIC: 185.871.941-00

MATRÍCULA: 5112656/1

Nº DE DIÁRIAS: 06 (SEIS).

ORIGEM: BELÉM.

DESTINO: MOSQUEIRO - PA

OBJETIVO: PARTICIPAR DA OPERAÇÃO VERANEIO 2008, NO REFERIDO DESTINO.

ORDENADOR DE DESPESA: JOSÉ ANTONIO LIMA DE SOUZA

RESUMO DE PORTARIA DE DIÁRIA - 457

PORTARIA Nº 457 DE 04 DE AGOSTO DE 2008

NOME DO SERVIDOR: SERGIO MAURICIO DA COSTA NASCIMENTO.

CPF: 124.618.492-34

MATRÍCULA: 57190757/1

Nº DE DIÁRIAS: 1,5 (UMA E MEIA).

ORIGEM: BELÉM.

DESTINO: MOSQUEIRO - PA

OBJETIVO: PARTICIPAR DA OPERAÇÃO VERANEIO 2008, NO REFERIDO DESTINO.

ORDENADOR DE DESPESA: JOSÉ ANTONIO LIMA DE SOUZA

SECRETARIA DE ESTADO DE SAÚDE PÚBLICA - 3ª Regional

DIÁRIAS

PORTARIA Nº 542/3ªCRS DE 05/08/2008

Nome: Vânia Lúcia Anjos Tangerino

Cargo: Administradora

CPF: 184.388.141-15

Matrícula: 5077290-2

Período: 06 /08/2008

Nº de diárias: 0,5(meia)

Origem: Castanhal

Destino: Belém

Objetivo: Participar da reunião com Agentes Públicos de Controle Interno-APC, promovida pela Auditoria Geral do Estado-AGE.

Unidade Gestora: 200104

Ordenadora de Despesas

Rejani do Socorro Moreira da Silva

PORTARIA Nº 543/3ªCRS DE 05/08/2008

Nome: Odaiza Maria Silva do Vale

Cargo: Agente Administrativo

CPF: 243.825.582-04

Matrícula: 3212092-2

Período: 06 /08/2008

Nº de diárias: 0,5(meia)

Origem: Castanhal

Destino: Belém

Objetivo: Participar da reunião com Agentes Públicos de Controle Interno-APC, promovida pela Auditoria Geral do Estado-AGE.

Unidade Gestora: 200104

Ordenadora de Despesas

Rejani do Socorro Moreira da Silva

PORTARIA Nº 544/3ªCRS DE 05/08/2008

Nome: João Batista Carvalho Araújo

Cargo: Motorista

CPF: 619.983.892-00

Matrícula: 57173286-1

Período: 06 /08/2008

Nº de diárias: 0,5(meia)

Origem: Castanhal

Destino: Belém

Objetivo: Conduzir as servidoras que irão participar da reunião com Agentes Públicos de Controle Interno-APC, promovida pela Auditoria Geral do Estado-AGE.

Unidade Gestora: 200104

Ordenadora de Despesas

Rejani do Socorro Moreira da Silva

DIÁRIAS

PORTARIA Nº 545/3ª CRS DE 05/08/2008

Nome: João Paulo Batista Arnour

Cargo: Agente Administrativo

CPF: 697.834.542-34

Matrícula: 57194173-1

Período: 07 e 08/08/2008

Nº de diárias: 2,0 (duas meia)

Origem: Castanhal

Destino: Colônia do Prata/ Igarapé-Açu.

Objetivo: organizar e distribuir cestas básicas para pacientes hansenianos da referida Colônia

Unidade Gestora: 200104

Ordenadora de Despesas

Rejani do Socorro Moreira da Silva

PORTARIA Nº 546/3ª CRS DE 05/08/2008

Nome: Arnaldo da Silva Fernandes

Cargo: Agente de Portaria

CPF: 110.260.462-53

Matrícula: 6078613-023

Período: 07 e 08/08/2008

Nº de diárias: 2,0 (duas meia)

Origem: Castanhal

Destino: Colônia do Prata/ Igarapé-Açu.

Objetivo: organizar e distribuir cestas básicas para pacientes hansenianos da referida Colônia

Unidade Gestora: 200104

Ordenadora de Despesas

Rejani do Socorro Moreira da Silva

PORTARIA Nº 547/3ª CRS DE 05/08/2008

Nome: Benedito José de Lima da Silva

Cargo: Motorista

CPF: 23386223249

Matrícula: 57053041

Período: 08/08/2008

Nº de diárias: 0,5 (meia)

Origem: Castanhal

Destino: Colônia do Prata/ Igarapé-Açu.

Objetivo: Conduzir os servidores que irão organizar e distribuir cestas básicas para pacientes hansenianos da referida Colônia

Unidade Gestora: 200104

Ordenadora de Despesas

Rejani do Socorro Moreira da Silva

Portaria nº 548/3ª CRS de 05/08/2008

Nome: Anderson Ricardo Pinho Lima

Cargo: Motorista

CPF: 515.390.202-15

Matrícula: 5419055-21

Período: 07/08/2008

Nº de diárias: 0,5 (meia)

Origem: Castanhal

Destino: Colônia do Prata/ Igarapé-Açu.

Objetivo: Conduzir os servidores que irão organizar e distribuir cestas básicas para pacientes hansenianos da referida Colônia

Unidade Gestora: 200104

Ordenadora de Despesas

Rejani do Socorro Moreira da Silva

SECRETARIA DE ESTADO DE SAÚDE PÚBLICA - 6ª Regional

PORTARIAS DE DIÁRIAS

PORTARIA Nº 341/08 DE 01/08/2008

NOME: MARIA HELENA FERREIRA VASCONCELOS

CARGO: ENFERMEIRA

CPF: 394.866.052-20

Nº DIÁRIAS: 7,0 (SETE)

PERÍODO: 04 A 10/08/2008

ORIGEM: BARCARENA

DESTINO: ABAETETUBA

OBJETIVO: PARTICIPAR DO PLANO DE INTENSIFICAÇÃO DAS AÇÕES DE CHAGAS.

ORDENADOR: ADÉLIA MARIA LIMA DE SOUSA AMORIM

PORTARIA Nº 342/08 DE 01/08/2008

NOME: ELZA MARIA DE MORAES CAMPOS
CARGO: VISITADORA
CPF: 128.749.812-49
Nº DIÁRIAS: 7,0 (SETE)
PERÍODO: 04 A 10/08/2008
ORIGEM: BARCARENA
DESTINO: ABAETETUBA
OBJETIVO: PARTICIPAR DO PLANO DE INTENSIFICAÇÃO DAS AÇÕES DE CHAGAS.
ORDENADOR: ADÉLIA MARIA LIMA DE SOUSA AMORIM

PORTARIA Nº 343/08 DE 01/08/2008

NOME: TOMÁS DOMINGOS GONÇALVES PINHEIRO
CARGO: COLABORADOR EVENTUAL
CPF: 734.703.922-34
Nº DIÁRIAS: 7,0 (SETE)
PERÍODO: 04 A 10/08/2008
ORIGEM: BARCARENA
DESTINO: ABAETETUBA
OBJETIVO: PARTICIPAR DO PLANO DE INTENSIFICAÇÃO DAS AÇÕES DE CHAGAS.
ORDENADOR: ADÉLIA MARIA LIMA DE SOUSA AMORIM

PORTARIA Nº 344/08 DE 01/08/2008

NOME: MÁRCIO LUCAS PINHEIRO FONSECA
CARGO: COLABORADOR EVENTUAL
CPF: 860.090.522-20
Nº DIÁRIAS: 7,0 (SETE)
PERÍODO: 04 A 10/08/2008
ORIGEM: BARCARENA
DESTINO: ABAETETUBA
OBJETIVO: PARTICIPAR DO PLANO DE INTENSIFICAÇÃO DAS AÇÕES DE CHAGAS.
ORDENADOR: ADÉLIA MARIA LIMA DE SOUSA AMORIM

PORTARIA Nº 345/08 DE 01/08/2008

NOME: SIMONE KARLLA SILVA DA SILVA
CARGO: NUTRICIONISTA
CPF: 615.703.892-68
Nº DIÁRIAS: 1,0 (UMA)
PERÍODO: 09/08/2008
ORIGEM: BARCARENA
DESTINO: ABAETETUBA
OBJETIVO: PRESTAR APOIO TÉCNICO DURANTE A II PESQUISA NACIONAL DE ALEITAMENTO MATERNO.
ORDENADOR: ADÉLIA MARIA LIMA DE SOUSA AMORIM

PORTARIA Nº 346/08 DE 01/08/2008

NOME: ANGELA MARIA NEGRÃO DIAS
CARGO: AGENTE ADMINISTRATIVO
CPF: 725.577.102-53
Nº DIÁRIAS: 1/2 (MEIA)
PERÍODO: 08/08/2008
ORIGEM: BARCARENA
DESTINO: BELÉM
OBJETIVO: PARTICIPAR DE REUNIÃO SOBRE O SINAN.
ORDENADOR: ADÉLIA MARIA LIMA DE SOUSA AMORIM

PORTARIA Nº 348/08 DE 01/08/2008

NOME: NATALINA DE JESUS PANTOJA MENEZES
CARGO: ASSISTENTE SOCIAL
CPF: 395.623.522-34
Nº DIÁRIAS: 1,0 (UMA)
PERÍODO: 07 E 08/08/2008
ORIGEM: BARCARENA
DESTINO: BELÉM
OBJETIVO: PARTICIPAR DA OFICINA DE SENSIBILIZAÇÃO HUMANIZASUS-PA.
ORDENADOR: ADÉLIA MARIA LIMA DE SOUSA AMORIM

PORTARIA Nº 349/08 DE 01/08/2008

NOME: CARLA DE NAZARÉ DOS SANTOS BRITO
CARGO: ENFERMEIRA
CPF: 640.419.802-91
Nº DIÁRIAS: 1,0 (UMA)
PERÍODO: 09/08/2008
ORIGEM: BARCARENA
DESTINO: ABAETETUBA
OBJETIVO: REALIZAR SUPERVISÃO DAS AÇÕES DESENVOLVIDAS PELOS MUNICÍPIOS NO DIA "D" NA CAMPANHA DE MULTIVACINAÇÃO.
ORDENADOR: ADÉLIA MARIA LIMA DE SOUSA AMORIM

PORTARIA Nº 350/08 DE 01/08/2008

NOME: DIONE MARÍLIA ALBUQUERQUE CUNHA
CARGO: ENFERMEIRA
CPF: 392.299.632-91
Nº DIÁRIAS: 1,0 (UMA)
PERÍODO: 09/08/2008
ORIGEM: BARCARENA
DESTINO: BARCARENA
OBJETIVO: REALIZAR SUPERVISÃO DAS AÇÕES DESENVOLVIDAS PELOS MUNICÍPIOS NO DIA "D" NA CAMPANHA DE MULTIVACINAÇÃO.
ORDENADOR: ADÉLIA MARIA LIMA DE SOUSA AMORIM

PORTARIA Nº 351/08 DE 01/08/2008

NOME: RAIMUNDO MARINHO DA CUNHA
CARGO: ATENDENTE
CPF: 125.382.642-00
Nº DIÁRIAS: 1,0 (UMA)
PERÍODO: 09/08/2008
ORIGEM: BARCARENA
DESTINO: BARCARENA
OBJETIVO: REALIZAR SUPERVISÃO DAS AÇÕES DESENVOLVIDAS PELOS MUNICÍPIOS NO DIA "D" NA CAMPANHA DE MULTIVACINAÇÃO.
ORDENADOR: ADÉLIA MARIA LIMA DE SOUSA AMORIM

PORTARIA Nº 352/08 DE 01/08/2008

NOME: MIGUEL DOS SANTOS FARIAS
CARGO: MOTORISTA

CPF: 105.951.472-91
Nº DIÁRIAS: 1,0 (UMA)
PERÍODO: 09/08/2008
ORIGEM: BARCARENA
DESTINO: BARCARENA
OBJETIVO: CONDUZIR EQUIPE QUE IRA REALIZAR SUPERVISÃO DAS AÇÕES DESENVOLVIDAS PELOS MUNICÍPIOS NO DIA "D" NA CAMPANHA DE MULTIVACINAÇÃO.
ORDENADOR: ADÉLIA MARIA LIMA DE SOUSA AMORIM

PORTARIA Nº 353/08 DE 01/08/2008

NOME: DANIEL ANDRÉ LIMA LOPES
CARGO: ENFERMEIRO
CPF: 562.787.992-00
Nº DIÁRIAS: 1,0 (UMA)
PERÍODO: 09/08/2008
ORIGEM: BARCARENA
DESTINO: IGARAPÉ-MIRI
OBJETIVO: REALIZAR SUPERVISÃO DAS AÇÕES DESENVOLVIDAS PELOS MUNICÍPIOS NO DIA "D" NA CAMPANHA DE MULTIVACINAÇÃO.
ORDENADOR: ADÉLIA MARIA LIMA DE SOUSA AMORIM

PORTARIA Nº 354/08 DE 01/08/2008

NOME: MAURO SILVA MONTEIRO
CARGO: MOTORISTA
CPF: 319.814.702-63
Nº DIÁRIAS: 1,0 (UMA)
PERÍODO: 09/08/2008
ORIGEM: BARCARENA
DESTINO: IGARAPÉ-MIRI
OBJETIVO: CONDUZIR SERVIDOR QUE IRÁ REALIZAR SUPERVISÃO DAS AÇÕES DESENVOLVIDAS PELOS MUNICÍPIOS NO DIA "D" NA CAMPANHA DE MULTIVACINAÇÃO.
ORDENADOR: ADÉLIA MARIA LIMA DE SOUSA AMORIM

PORTARIA Nº 355/08 DE 01/08/2008

NOME: MARCÍLIA DOS SANTOS RODRIGUES
CARGO: ENFERMEIRA
CPF: 396.463.272-49
Nº DIÁRIAS: 1,0 (UMA)
PERÍODO: 09/08/2008
ORIGEM: BARCARENA
DESTINO: MOJU
OBJETIVO: REALIZAR SUPERVISÃO DAS AÇÕES DESENVOLVIDAS PELOS MUNICÍPIOS NO DIA "D" NA CAMPANHA DE MULTIVACINAÇÃO.
ORDENADOR: ADÉLIA MARIA LIMA DE SOUSA AMORIM

PORTARIA Nº 356/08 DE 01/08/2008

NOME: ANDERSON DOS SANTOS COSTA
CARGO: ENFERMEIRO
CPF: 659.657.872-00
Nº DIÁRIAS: 1,0 (UMA)
PERÍODO: 09/08/2008
ORIGEM: BARCARENA
DESTINO: TAILÂNDIA
OBJETIVO: REALIZAR SUPERVISÃO DAS AÇÕES DESENVOLVIDAS PELOS MUNICÍPIOS NO DIA "D" NA CAMPANHA DE MULTIVACINAÇÃO.
ORDENADOR: ADÉLIA MARIA LIMA DE SOUSA AMORIM

PORTARIA Nº 357/08 DE 01/08/2008

NOME: ADAYLSON CARDOSO DE LIMA
CARGO: MOTORISTA
CPF: 427.978.022-68
Nº DIÁRIAS: 1,0 (UMA)
PERÍODO: 09/08/2008
ORIGEM: BARCARENA
DESTINO: TAILÂNDIA
OBJETIVO: CONDUZIR SERVIDOR QUE IRÁ REALIZAR SUPERVISÃO DAS AÇÕES DESENVOLVIDAS PELOS MUNICÍPIOS NO DIA "D" NA CAMPANHA DE MULTIVACINAÇÃO.
ORDENADOR: ADÉLIA MARIA LIMA DE SOUSA AMORIM

PORTARIA Nº 358/08 DE 01/08/2008

NOME: DINALDO DOS SANTOS FERREIRA
CARGO: COLABORADOR EVENTUAL
CPF: 061.638.662-15
Nº DIÁRIAS: 1,0 (UMA)
PERÍODO: 09/08/2008
ORIGEM: ABAETETUBA
DESTINO: ABAETETUBA
OBJETIVO: CONDUZIR SERVIDOR QUE IRÁ REALIZAR SUPERVISÃO DAS AÇÕES DESENVOLVIDAS PELOS MUNICÍPIOS NO DIA "D" NA CAMPANHA DE MULTIVACINAÇÃO.
ORDENADOR: ADÉLIA MARIA LIMA DE SOUSA AMORIM

PORTARIA Nº 359/08 DE 01/08/2008

NOME: MARIA DE NAZARÉ MARINHO DA CUNHA
CARGO: COLABORADOR EVENTUAL
CPF: 394.454.882-53
Nº DIÁRIAS: 1,0 (UMA)
PERÍODO: 09/08/2008
ORIGEM: BARCARENA
DESTINO: BARCARENA
OBJETIVO: DAR APOIO NA ÁREA DE LIMPEZA E ALIMENTAÇÃO PARA A EQUIPE QUE IRÁ REALIZAR SUPERVISÃO DAS AÇÕES DESENVOLVIDAS PELOS MUNICÍPIOS NO DIA "D" NA CAMPANHA DE MULTIVACINAÇÃO.
ORDENADOR: ADÉLIA MARIA LIMA DE SOUSA AMORIM

PORTARIA Nº 360/08 DE 01/08/2008

NOME: HÉLCIO HERÁCLITO CARVALHO RIBEIRO
CARGO: COLABORADOR EVENTUAL
CPF: 576.891.302-59
Nº DIÁRIAS: 1,0 (UMA)
PERÍODO: 09/08/2008
ORIGEM: MOJU
DESTINO: MOJU
OBJETIVO: CONDUZIR SERVIDOR QUE IRÁ REALIZAR SUPERVISÃO DAS AÇÕES DESENVOLVIDAS PELOS MUNICÍPIOS

NO DIA "D" NA CAMPANHA DE MULTIVACINAÇÃO.
ORDENADOR: ADÉLIA MARIA LIMA DE SOUSA AMORIM

PORTARIA Nº 361/08 DE 04/08/2008

NOME: ADÉLIA MARIA LIMA DE SOUSA AMORIM
CARGO: DIRETORA
CPF: 260.231.132-49
Nº DIÁRIAS: 1/2 (MEIA)
PERÍODO: 06/08/2008
ORIGEM: BARCARENA
DESTINO: BELÉM
OBJETIVO: PARTICIPAR DE REUNIÃO REFERENTE A APRESENTAÇÃO DE INSCRIÇÃO NORMATIVA SOBRE REGISTRO DE CONFORMIDADES.
ORDENADOR: ADÉLIA MARIA LIMA DE SOUSA AMORIM

SECRETARIA DE ESTADO DE SAÚDE PÚBLICA - 7ª Regional

RESUMO DE PORTARIAS DE DIARIAS 7º CENTRO REGIONAL DE SAÚDE C.G.C. 05054929/0001-17

RESUMO DE PORTARIAS DE DIARIAS PORTARIA Nº 0347 / 7ºCRS DE 05/08/2008.

NOME : HELIOMAR LEÃO LIMA.
CARGO: Mestre de Lancha.
MATRÍCULA Nº 0500888 CIC.126.210.302-97
Nº DE DIÁRIAS: 02 (dois) diárias
PERÍODO: 11/08/08 a 12/08/08
ORIGEM: Belém DESTINO: Salvaterra
OBJETIVO: Realizar Supervisão e Atualização dos Sistemas de Informação SISFAD/SISNET/Vetores
ORDENADOR DE DESPESA: Durval Bertram Rodrigues Vieira

PORTARIA Nº 0348 / 7ºCRS DE 05/08/2008.

NOME : SIDNEY MARCELLO DO NASCIMENTO RAYOL.
CARGO: COMISSIONADO
MATRÍCULA Nº 57195263-1 CPF. 386.289.478-92
Nº DE DIÁRIAS: 02 (dois) diárias
PERÍODO: 11/08/08 a 12/08/08
ORIGEM: Belém DESTINO: Salvaterra
OBJETIVO: Realizar Supervisão e Atualização dos Sistemas de Informação SISFAD/SISNET/Vetores
ORDENADOR DE DESPESA: Durval Bertram Rodrigues Vieira

PORTARIA Nº 0349 / 7ºCRS DE 05/08/2008.

NOME : HELIOMAR LEÃO LIMA.
CARGO: Mestre de Lancha.
MATRÍCULA Nº 0500888 CIC.126.210.302-97
Nº DE DIÁRIAS: 03 (três) diárias
PERÍODO: 13/08/08 a 15/08/08
ORIGEM: Belém DESTINO: Cachoeira do Arará
OBJETIVO: Realizar Supervisão e Atualização dos Sistemas de Informação SISFAD/SIVEP-Malária/SISNET/Vetores
ORDENADOR DE DESPESA: Durval Bertram Rodrigues Vieira

PORTARIA Nº 0350 / 7ºCRS DE 05/08/2008.

NOME : SIDNEY MARCELLO DO NASCIMENTO RAYOL.
CARGO: COMISSIONADO
MATRÍCULA Nº 57195263-1 CPF. 386.289.478-92
Nº DE DIÁRIAS: 03 (três) diárias
PERÍODO: 13/08/08 a 15/08/08
ORIGEM: Belém DESTINO: Cachoeira do Arará
OBJETIVO: Realizar Supervisão e Atualização dos Sistemas de Informação SISFAD/SIVEP-Malária/SISNET/Vetores
ORDENADOR DE DESPESA: Durval Bertram Rodrigues Vieira

SECRETARIA DE ESTADO DE SAÚDE PÚBLICA - 8ª Regional

RESUMO DE PORTARIAS DE DIARIAS PORTARIA DE N.º 253/2008 8º CRS DE 31 DE JULHO DE 2008

Nome: Hildemar da Silva Santos
Cargo: Médico Veterinário
CPF: 109.774.812-04
Matrícula: 5112796-1
Período: 26 à 28/08/2008
N.º De Diárias: 03 (três)
Origem: Breves
Destino: Belém
Objetivo: A fim de participar do treinamento no Sistema de Informação em Vigilância Sanitária-SINAVISA.
Unidade Gestora: 200111
Ordenador de Despesa: Rosivan Custódio Ferreira

PORTARIA DE N.º 254/2008 8º CRS DE 31 DE JULHO DE 2008

Nome: José Cláudio Gomes Ferreira
Cargo: Agente de Vigilância Sanitária
CPF: 234519802-82
Matrícula: 720283
Período: 26 à 28/08/2008
N.º De Diárias: 03 (três)
Origem: Breves
Destino: Belém
Objetivo: A fim de participar do treinamento no Sistema de

Informação em Vigilância Sanitária-SINAVISA.

Unidade Gestora: 200111

Ordenador de Despesa: Rosivan Custódio Ferreira

**PORTARIA DE N.º 255/2008 8º CRS
DE 31 DE JULHO DE 2008**

Nome: Rosivan Custódio Ferreira

Cargo: Diretor do 8º CRS

CPF: 661.887.502-10

Matrícula: 55588084-1

Período: 11 à 15/08/2008

N.º De Diárias: 05 (cinco)

Origem: Breves

Destino: Belém

Objetivo: Para participar do I Encontro do Departamento de Recursos Humanos da SESPA.

Unidade Gestora: 200111

Ordenador de Despesa: Rosivan Custódio Ferreira

**PORTARIA DE N.º 256/2008 8º CRS
DE 31 DE JULHO DE 2008**

Nome: José Maria Ferreira Serrão

Cargo: Agente Administrativo

CPF: 109.948.902-49

Matrícula: 94218/2

Período: 11 à 15/08/2008

N.º De Diárias: 05 (cinco)

Origem: Breves

Destino: Belém

Objetivo: Para participar do I Encontro do Departamento de Recursos Humanos da SESPA.

Unidade Gestora: 200111

Ordenador de Despesa: Rosivan Custódio Ferreira

**PORTARIA DE N.º 257/2008 8º CRS
DE 01 DE AGOSTO DE 2008**

Nome: Gilma Maria Marques Carvalho

Cargo: Chefe Administrativa

CPF: 379.773.342-91

Matrícula: 55588081/1

Período: 05 a 07/08/2008

N.º De Diárias: 03 (três)

Origem: Breves

Destino: Belém

Objetivo: A fim de participar de Reunião com a Auditoria Geral do Estado.

Unidade Gestora: 200111

Ordenador de Despesa: Rosivan Custódio Ferreira

**PORTARIA DE N.º 258/2008 8º CRS
DE 01 DE AGOSTO DE 2008**

Nome: João Marcelino Pantoja Rodrigues

Cargo: Agente Administrativo

CPF: 833.855.842-72

Matrícula: 54193893-1

Período: 05 a 07/08/2008

N.º De Diárias: 03 (três)

Origem: Breves

Destino: Belém

Objetivo: A fim de participar de Reunião com a Auditoria Geral do Estado.

Unidade Gestora: 200111

Ordenador de Despesa: Rosivan Custódio Ferreira

**PORTARIA DE N.º 259/2008 8º CRS
DE 01 DE AGOSTO DE 2008**

Nome: Leila Maria Azevedo Leão

Cargo: Agente Administrativo

CPF: 371.076.402-59

Matrícula:

Período: 05 à 07/08/2008

N.º De Diárias: 03 (três)

Origem: Breves

Destino: Portel

Objetivo: Para realizar capacitação e atualização dos Sistemas: SCNES, SAI, BPA e FPO.

Unidade Gestora: 200111

Ordenador de Despesa: Rosivan Custódio Ferreira

**PORTARIA DE N.º 260/2008 8º CRS
DE 01 DE AGOSTO DE 2008**

Nome: José Maria Ferreira Serrão

Cargo: Agente Administrativo

CPF: 109.948.902-49

Matrícula: 94218/2

Período: 05 à 09/08/2008

N.º De Diárias: 05 (cinco)

Origem: Breves

Destino: Bagre

Objetivo: Afim de coordenar equipes de Vacinação no Rio Jacundá e Sede durante a 2ª etapa de Multivacinação.

Unidade Gestora: 200111

Ordenador de Despesa: Rosivan Custódio Ferreira

**PORTARIA DE N.º 261/2008 8º CRS
DE 01 DE AGOSTO DE 2008**

Nome: Sebastião Roberto da Silva Vaz

Cargo: Agente de Portaria

CPF: 057.118.002-72

Matrícula: 5157846/1

Período: 05 à 09/08/2008

N.º De Diárias: 05 (cinco)

Origem: Breves

Destino: Bagre

Objetivo: Afim de coordenar equipes de Vacinação no Rio Jacundá e Sede durante a 2ª etapa de Multivacinação.

Unidade Gestora: 200111

Ordenador de Despesa: Rosivan Custódio Ferreira

**PORTARIA DE N.º 262/2008 8º CRS
DE 05 DE AGOSTO DE 2008**

Nome: Raimunda Abreu de Almeida

Cargo: Agente administrativo

CPF: 084.062.272-49

Siapae: 505753

Período: 12 à 14/08/2008

N.º De Diárias: 03 (três)

Origem: Breves

Destino: Portel

Objetivo: Para capacitar os coordenadores do TFD do município.

Unidade Gestora: 200111

Ordenador de Despesa: Rosivan Custódio Ferreira

**PORTARIA DE N.º 263/2008 8º CRS
DE 05 DE AGOSTO DE 2008**

Nome: Vânia Patrícia Ribeiro Amaral

Cargo: Assistente Social

CPF: 480.413.272-49

Matrícula: 57197861/1

Período: 12 à 14/08/2008

N.º De Diárias: 03 (três)

Origem: Breves

Destino: Portel

Objetivo: Para capacitar os coordenadores do TFD do município.

Unidade Gestora: 200111

Ordenador de Despesa: Rosivan Custódio Ferreira

SECRETARIA DE ESTADO DE SAÚDE PÚBLICA - 9ª Regional

**RESUMO DE PORTARIA/9ºCRS
PORTARIA DE DIÁRIAS DE N.º 0364
DE 01 DE AGOSTO DE 2008**

NOME: EVALDO DE JESUS MARTINS

CARGO: ASSISTENTE DO 9ºCRS

MATRÍCULA: 5855594-015

PERÍODO: 05 A 09/08/2008

Nº DE DIÁRIAS: 4,5 (QUATRO E MEIA)

ORIGEM: SANTARÉM

DESTINO: BELÉM

OBJETIVO: PARTICIPAR DA REUNIÃO COM A AGE NO DIA 06/08, NO DIA 07 E 08/08 COM A CPL/SESPA/NIVEL CENTRAL.

**PORTARIA DE DIÁRIAS DE N.º 0365
DE 01 DE AGOSTO DE 2008**

NOME: EDLOURDES CARVALHO TAVARES SOUSA

CARGO: CONTADORA

MATRÍCULA: 3158756/017

PERÍODO: 05 A 09/08/2008

Nº DE DIÁRIAS: 4,5 (DEZ E MEIA)

ORIGEM: SANTARÉM

DESTINO: BELÉM

OBJETIVO: PARTICIPAR DA REUNIÃO COM A AGE NO DIA 06/08, NO DIA 07 E 08/08 COM A CPL/SESPA/NIVEL CENTRAL.

**PORTARIA DE DIÁRIAS DE N.º 0351
DE 25 DE JULHO DE 2008**

NOME: JADSON GOMES PORTELA

CARGO: MOTORISTA

MATRÍCULA: 57195767/1

PERÍODO: 26 A 29/07/2008

Nº DE DIÁRIAS: 3,5 (TRÊS E MEIA)

ORIGEM: SANTARÉM

DESTINO: NOVO PROGRESSO

OBJETIVO: REALIZAR TRANSLADO PARA O MUNICIPIO DE NOVO PROGRESSO, DO PACIENTE DE T.F.D. FALECIDO EM BELÉM.

**PORTARIA DE DIÁRIAS DE N.º 0352
DE 25 DE JULHO DE 2008**

NOME: PEDRO ALVES BEZERRA

CARGO: MOTORISTA

MATRÍCULA: 0101562/1

PERÍODO: 26 A 29/07/2008

Nº DE DIÁRIAS: 3,5 (TRÊS E MEIA)

ORIGEM: SANTARÉM

DESTINO: NOVO PROGRESSO

OBJETIVO: REALIZAR TRANSLADO PARA O MUNICIPIO DE NOVO PROGRESSO, DO PACIENTE DE T.F.D. FALECIDO EM BELÉM.

**PORTARIA DE DIÁRIAS DE N.º 0353
DE 29 DE JULHO DE 2008**

NOME: FRANCIMARA LIRA DA SILVA

CARGO: AUX. DE INFORMATICA

MATRÍCULA: 5425549/1

PERÍODO: 04 A 07/08/2008

Nº DE DIÁRIAS: 3,5 (TRÊS E MEIA)

ORIGEM: SANTARÉM

DESTINO: ALMEIRIM

OBJETIVO: MONITORAR O SISTEMA DE AIH's DEVIDO AS DIFICULDADES ENCONTRADAS COM O NOVO SISTEMA DE TABELA UNIFICADA NOS REFERIDOS MUNICIPIOS.

**PORTARIA DE DIÁRIAS DE N.º 0354
DE 29 DE JULHO DE 2008**

NOME: ANA AMANCIO DA SILVA

CARGO: AGENTE DE PORTARIA

MATRÍCULA: 5402697/1

PERÍODO: 04 A 07/08/2008

Nº DE DIÁRIAS: 3,5 (TRÊS E MEIA)

ORIGEM: SANTARÉM

DESTINO: ALMEIRIM

OBJETIVO: MONITORAR O SISTEMA DE AIH's DEVIDO AS DIFICULDADES ENCONTRADAS COM O NOVO SISTEMA DE TABELA UNIFICADA NOS REFERIDOS MUNICIPIOS.

**PORTARIA DE DIÁRIAS DE N.º 0355
DE 31 DE JULHO DE 2008**

NOME: LÁZARO BRITO NOGUEIRA

CARGO: AGENTE DE SAÚDE PÚBLICA

PERÍODO: 04 A 07/08/2008

Nº DE DIÁRIAS: 2,5 (DUAS E MEIA)

ORIGEM: SANTARÉM

DESTINO: TERRA SANTA

OBJETIVO: PRESTAR OS SERVIÇOS DE ASSESSORIA E ORIENTAÇÃO REFERENTE A CAMPANHA DE PROFILAXIA DA RAIVA REFERENTE AO ANO DE 2008.

**PORTARIA DE DIÁRIAS DE N.º 0356
DE 31 DE JULHO DE 2008**

NOME: REINALDO RODRIGUES VASCONCELOS

CARGO: ATENDENTE

MATRÍCULA: 0478194

PERÍODO: 11 A 13/08/2008

Nº DE DIÁRIAS: 2,5 (DUAS E MEIA)

ORIGEM: SANTARÉM

DESTINO: ORIXIMINÁ

OBJETIVO: REALIZAR ASSESSORIA E TREINAR EQUIPE DO MUNICIPIO E PASSAR ORIENTAÇÕES REFERENTES CAMPANHA NACIONAL VACINAÇÃO ANTI-RÁBICA QUE ACONTECERÁ EM OUTUBRO E 2008.

**PORTARIA DE DIÁRIAS DE N.º 0357
DE 31 DE JULHO DE 2008**

NOME: REINALDO RODRIGUES VASCONCELOS

CARGO: ATENDENTE

PERÍODO: 18 A 21/08/2008

Nº DE DIÁRIAS: 3,5 (TRÊS E MEIA)

ORIGEM: SANTARÉM

DESTINO: CURUA

OBJETIVO: : REALIZAR ASSESSORIA E TREINAR EQUIPE DO MUNICIPIO E PASSAR ORIENTAÇÕES REFERENTES CAMPANHA NACIONAL VACINAÇÃO ANTI-RÁBICA QUE ACONTECERÁ EM OUTUBRO E 2008.

**PORTARIA DE DIÁRIAS DE N.º 0358
DE 31 DE JULHO DE 2008**

NOME: LÁZARO BRITO NOGUEIRA

CARGO: AGENTE DE SAÚDE PÚBLICA

PERÍODO: 18 A 21/08/2008

Nº DE DIÁRIAS: 3,5 (TRÊS E MEIA)

ORIGEM: SANTARÉM

DESTINO: CURUA

OBJETIVO: REALIZAR ASSESSORIA E TREINAR EQUIPE DO MUNICIPIO E PASSAR ORIENTAÇÕES REFERENTES CAMPANHA NACIONAL VACINAÇÃO ANTI-RÁBICA QUE ACONTECERÁ EM OUTUBRO E 2008.

**PORTARIA DE DIÁRIAS DE N.º 0359
DE 31 DE JULHO DE 2008**

NOME: MANOEL DJALMA PEREIRA DA COSTA

CARGO: AGENTE DE SAÚDE PÚBLICA

PERÍODO: 25 A 29/08/2008

Nº DE DIÁRIAS: 4,5 (QUATRO E MEIA)

ORIGEM: SANTARÉM

DESTINO: MONTE ALEGRE

OBJETIVO: REALIZAR PESQUISA ENTOMOLOGICA PARA FLEBOTOMÍNEOS EM ÁREAS DE TRANSMISSÃO DE LEISHMANIOSE VISCERAL CANINA, NO MUNICIPIO DE MONTE ALEGRE DE ACORDO COM A SOLICITAÇÃO ATRAVÉS DO OFÍCIO 165/2008.

**PORTARIA DE DIÁRIAS DE N.º 0360
DE 31 DE JULHO DE 2008**

NOME: BRÁULIO BELÉM DA SILVA

CARGO: AGENTE DE SAÚDE PÚBLICA

PERÍODO: 25 A 29/08/2008

Nº DE DIÁRIAS: 4,5 (QUATRO E MEIA)

ORIGEM: SANTARÉM

DESTINO: MONTE ALEGRE

OBJETIVO: REALIZAR PESQUISA ENTOMOLOGICA PARA FLEBOTOMÍNEOS EM ÁREAS DE TRANSMISSÃO DE LEISHMANIOSE VISCERAL CANINA, NO MUNICIPIO DE MONTE ALEGRE DE ACORDO COM A SOLICITAÇÃO ATRAVÉS DO OFÍCIO 165/2008.

SECRETARIA DE ESTADO DE SAÚDE PÚBLICA - 10ª Regional

**RESUMO DE PORTARIA
PORTARIA N.º 336/08-10º CRPS/SESPA, 04.08.2008**

Nome: Domingos Reginaldo Lobo

Cargo: Administrador

CPF: 127.843.032-68

Matricula: 5166837/1

Origem: Altamira-Pará

Destino: Belém

Período: 06 a 08. 08. 2008

Diárias: 2,5 (duas e meia)

Valor: 337,50 (trezentos e trinta e sete reais e cinquenta centavos)

Objetivo: Participar de Reunião sobre os registros de conformidades.

Ordenador de Despesa: Waldecir Aranha Maia

**RESUMO DE PORTARIA
PORTARIA N.º 330/2008 – 10º RPS/SESPA,
05 DE AGOSTO/200**

Matrícula: 5766230-1
 CPF: CPF 424.823.562-53
 Origem: Altamira-Pa
 Destino: Belém-Pa
 Período: 11 a 15/08/2008
 Diárias: 4,5 (Quatro e meia) diárias
 Valor: 607,50 (Seiscentos e sete reais e cinquenta centavos)
 Objetivo: Realizar Treinamento/Capacitação para Formação de Pregoeiros".

Ordenador de Despesa: Waldecir Aranha Maia, CPF: 055.643.792-68 – Diretor Regional

PORTARIA N º 337 /2008 – 10º RPS/SESPA, 05 DE AGOSTO/2008

Nome: OTON LIMA REIS
 Cargo: Agente de Saúde Pública
 Matrícula: 4987950
 CPF: OTON LIMA REIS
 Origem: Altamira-Pa
 Destino: Porto de Moz-Pa
 Período: 12 a 15/08/2008
 Diárias: 3,5 (Três e meia) diárias
 Valor: 472,50 (Quatrocentos e setenta e dois reais e cinquenta centavos)

Objetivo: Realizar Investigação Epidemiológica de casos de agressões de morcegos em humanos e animais. Captura de morcegos hematófagos, detecção de vírus rábico, Investigação entomológica, captura de triatomíneos p/identificação de espécies; Ident. De T. Cruzí.

Ordenador de Despesa: Waldecir Aranha Maia, CPF: 055.643.792-68 – Diretor Regional

PORTARIA N º 338 /2008 – 10º RPS/SESPA, 05 DE AGOSTO/2008

Nome: DJALMA SALES FIMA
 Cargo: Ag. de Vig. Sanitária
 Matrícula: 5426448-018
 CPF: DJALMA SALES FIMA
 Origem: Altamira-Pa
 Destino: Pacajá-Pa
 Período: 12 a 15/08/2008
 Diárias: 3,5 (Três e meia) diárias
 Valor: 472,50 (Quatrocentos e setenta e dois reais e cinquenta centavos)

Objetivo: Realizar Investigação Epidemiológica de casos de agressões de morcegos em humanos e animais. Captura de morcegos hematófagos, detecção de vírus rábico, Investigação entomológica, captura de triatomíneos p/identificação de espécies; Ident. De T. Cruzí.

Ordenador de Despesa: Waldecir Aranha Maia, CPF: 055.643.792-68 – Diretor Regional

HOSPITAL REGIONAL DE CAMETÁ

PORTARIAS DE DIARIAS N º 079 E 080/2008 - HRC
PORTARIA N º 079 / 2008 – HRC

NOME: HIDERALDO BASTOS COSTA
 C.P.F.: 440.529.602-20
 CARGO: Assistente de Direção / HRC
 FUNÇÃO: Assistente de Direção / HRC
 Nº DE DIÁRIAS: 2,5 (DUAS DIÁRIAS E MEIA)
 VALOR: R\$ 337,50 (TREZENTOS E TRINTA E SETE REAIS E CINQUENTA CENTAVOS)
 PERÍODO: 05 à 07 de Agosto de 2008

ORIGEM: CAMETÁ
 DESTINO: BELÉM
 OBJETIVO: Participar Reunião promovida pela Auditoria Geral do Estado do Pará, que tratará da apresentação Instrução Normativa sobre Registro de Conformidades.
 ORDENADOR DE DESPESAS: RENATO CESAR NAVARRO DE SOUSA
 UNIDADE GESTORA: 200116
 RENATO CESAR NAVARRO DE SOUSA/DIRETOR / HRC

PORTARIA N º 080 / 2008 – HRC

NOME: ELVIS RONIS AMÉRICO GOMES
 C.P.F.: 625.897.502-00
 CARGO: AGENTE ADMINISTRATIVO
 FUNÇÃO: AGENTE ADMINISTRATIVO
 Nº DE DIÁRIAS: 2,5 (DUAS DIÁRIAS E MEIA)
 VALOR: R\$ 337,50 (TREZENTOS E TRINTA E SETE REAIS E CINQUENTA CENTAVOS)
 PERÍODO: 05 à 07 de Agosto de 2008

ORIGEM: CAMETÁ
 DESTINO: BELÉM
 OBJETIVO: Participar Reunião promovida pela Auditoria Geral do Estado do Pará, que tratará da apresentação Instrução Normativa sobre Registro de Conformidades.
 ORDENADOR DE DESPESAS: RENATO CESAR NAVARRO DE SOUSA
 UNIDADE GESTORA: 200116
 RENATO CESAR NAVARRO DE SOUSA/DIRETOR / HRC

PORTARIAS DE DESIGNAÇÃO N º 006/2008-HRC

PORTARIA DE DESIGNAÇÃO

PORTARIA N º 006/2008 – HRC,

DE 01 DE AGOSTO DE 2008

O DIRETOR DO HOSPITAL REGIONAL DE CAMETÁ / SESPA, no uso de suas atribuições legais conferidas através da PORTARIA N º 3.792/2007-CCG de 16 de outubro de 2007, publicada no Diário Oficial nº. 31.028 de 17 de Outubro de 2007.

Considerando as exigências da Lei nº 10.520/2002, Decreto nº 3.555/2000, alterado pelo Decreto nº 3.693/2000 e Decreto nº 3.784/2002, e Lei Estadual nº 6.474/2002, e Lei Estadual nº 6.474/2002, regulamentada pelo Decreto nº 199/2003, e Decreto nº 967/2008, de 14 de Maio de 2008, que altera o caput e § do 1º art. 4º do Decreto nº 2.069, de 20 de Fevereiro de 2006.

Resolve:

I- DESIGNAR como Pregoeiro o servidor Sr. **Amílcar Castro dos Santos**, Agente Administrativo, matrícula nº54193793/1, para realização dos procedimentos licitatórios para atuas como Pregoeiro pelo prazo de 01 (um) ano.

II- DESIGNAR os servidores **Edemilton Luis das Mercês Andarde**, matrícula nº 54194140/1, **Valdinei Vulcão Nunes**, matrícula nº 54193891/1, e **Rodinel da Silva Barbosa**, matrícula nº 55586182/1, relacionados nesta portaria para compor equipe de apoio aos procedimentos de pregão conforme as necessidades e indicações do pregoeiro.

III- Esta Portaria entrará em vigor na data de sua publicação.

Dê-se Ciência, publique-se e cumpra-se

Cametá, 01 de Agosto de 2008

RENATO CESAR NAVARRO DE SOUSA

CRA – Pa / Ap 1517

Diretor do HRC

HOSPITAL REGIONAL DE TUCURUÍ

PORTARIA DE DIÁRIA
PORTARIA N º192/11º H.R. DE TUCURUÍ,
DE 01 DE AGOSTO 2008.

Nome: OSORIO PACHECO ALVES FILHO
 Cargo/Função: DIRETOR ADM. E FINANCEIRO
 Matrícula:55589788-1
 PERÍODO: 05 a 06/08/2008
 Nºde Diarias: 02 (duas)
 Origem: Tucuruí
 Destino: Belém
 Objetivo/Justificativa: Participar de reunião com Agentes Públicos de Controle e servidores da Diretoria Administrativa-Financeira.
 Ordenador de Despesas: ANTONIO JURACI DOS SANTOS PEREIRA.

ERRATA DE PORTARIA

Errata:

PORTARIA N º 191/11º H.R. DE TUCURUÍ,01 DE AGOSTO DE 2008.

Publicada no Diário Oficial Edição Nº 31226 de 05/08/2008

Onde lê-se:

Objetivo/justificativa: Participar de Reunião com Agentes Públicos de Controle Interno e servidores da Diretoria Administrativa e Financeira.
 Lê-se:
 Objetivo/justificativa: Para tratar assunto ao 4º QDQQ junto o GT Orcamento.

SECRETARIA DE ESTADO DE SAÚDE PÚBLICA - LAB. CENTRAL

TORNAR SEM EFEITO

Tornar sem efeito a Portaria de **SUPRIMENTO DE FUNDO** de número 394,**Publicada no DOE nº 31201 de 01/07/2008**,que concedeu SUPRIMENTO DE FUNDO ao servidor FERNANDO RONALDO FRANCA COSTA.

HOSPITAL OPHIR LOYOLA

AVISO DE RESULTADO DE RECURSO

Modalidade: Pregão Presencial nº 021/2008-HOL
 Objeto: AQUISIÇÃO DE MATERIAL DE CONSUMO PARA LABORATÓRIO CLÍNICO

Informamos aos interessados no Pregão em referência que o recurso interposto pela empresa MB COMÉRCIO DE MATERIAL HOSPITALAR LTDA foi conhecido, porém não lhe foi dado provimento, conforme parecer técnico constante dos autos. Belém, 05 de agosto de 2008.

A PREGOEIRA

EXTRATO DE TERMO ADITIVO AO CONTRATO

Nº do Termo Aditivo: SEGUNDO

Nº do Contrato: 140/2007-HOL PROC.102.774/2008

Objeto do Contrato: PRESTAÇÃO DE SERVIÇOS DE MANUTENÇÃO PREDITIVA, PREVENTIVA, CORRETIVA E EMERGENCIAL NAS INSTALAÇÕES DO HOSPITAL OPHIR LOYOLA.

Valor do Contrato Original: R\$ R\$ 141.462,88

Modalidade de Licitação: CONVITE Nº 010/2007

Partes: HOSPITAL OPHIR LOYOLA e SOEIRO ENGENHARIA E PROJETOS LTDA.

Objeto e Justificativa do Aditamento: RENOVAR O PRESENTE CONTRATO POR MAIS PERÍODO DE 04 (QUATRO) MESES

Valor: R\$ R\$ 141.462,88

Data da Assinatura: 25/05/2008

Vigência do Aditamento: 25/05/2008 a 25/09/2008

Dotação Orçamentária: 10.302.1185.4490.52

Fonte de Recurso: 0103

Ordenador Responsável: JOÃO DE DEUS REIS DA SILVA

Aditivos Anteriores: 1º TA - 31/01/2008 -JUSTIFICATIVA : Renovar o referido contrato por 04(quatro)meses.

Endereço do Contratado: Av.Nazaré, n º 272, Sala 801, Ed.Clube de Engenharia, Bairro : Nazaré , Belém/PA-CEP. 66.035-170

Data da Publicação: 05/08/2008

EXTRATO DE TERMO ADITIVO AO CONTRATO

Nº do Termo Aditivo: SEGUNDO

Nº do Contrato: 154/2007-HOL PROC.214.123/2008

Objeto do Contrato: CONTRATAÇÃO DE EMPRESA ESPECIALIZADA EM LOCAÇÃO DE 03 FOTOCOPIADORAS.

Valor do Contrato Original: R\$ R\$ 72.000,00

Modalidade de Licitação: CONVITE Nº 011/2007

Partes: HOSPITAL OPHIR LOYOLA e TECWORLD COMÉRCIO DE EQUIPAMENTOS LTDA

Objeto e Justificativa do Aditamento: RENOVAR O PRESENTE CONTRATO POR UM PERÍODO DE MAIS 04 (QUATRO) MESES.

Valor: R\$ R\$ 72.000,00

Data da Assinatura: 22/06/2008

Vigência do Aditamento: 22/06/2008 a 22/10/2008

Dotação Orçamentária: 10.122.0125.4578.3390.39

Fonte de Recurso: 0269

Ordenador Responsável: JOÃO DE DEUS REIS DA SILVA

Aditivos Anteriores: 1º TA - 25/02/2008-JUSTIFICATIVA : Renovar o referido contrato por mais um período de 04 (quatro) meses.

Endereço do Contratado: Av.Almirante Barroso, nº 728, Bairro : Marco -Belém/PA

Data da Publicação: 05/08/2008

PORTARIA N º 665/2008-GAB/DG/HOL. 31/07/08.

DISTRATAR a pedido, a contar de 28.07.2008, o Contrato Administrativo da servidora DANIELLE MARIA MARTINS CARNEIRO, Médico, matrícula nº 57174543/2, lotada na Clínica Pedriatrica, pertencente ao Quadro de Pessoal Ativo do HSE, admitida sob o regime da Lei Complementar 007/91 – Servidor Temporário.

TERMO DE DISTRATO DE SERVIDOR TEMPORARIO

PARTES: HOSPITAL OPHIR LOYOLA
 DANIELLE MARIA MARTINS CARNEIRO
 MATRÍCULA : 57174543/2
 DATA DO DISTRATO: 28.07.2008
 ORDENADOR DE DESPESAS: Dr. JOÃO DE DEUS REIS DA SILVA
 Diretor Geral

PORTARIA N º 668/2008-GAB/DG/HOL. 31/07/08.

CONCEDER a Gratificação de Tempo Integral ao servidor SILEZI DA ROCHA OLIVEIRA, Motorista, matrícula nº 54183122/1, lotado na Divisão de Serviços Gerais, a partir de 01.07.2008, de acordo com a Legislação Vigente sendo o percentual de 70% sob o salário base.

PORTARIA N º 678/2008-GAB/DG/HOL. 04/08/08.

ADMITIR a partir de 01.08.2008, no prazo de 06 (Seis) meses, no regime da Lei Complementar nº 007/91, e consoante autorização contida nos Processos nº 2008/60764 de 13.02.2008, Ofício nº 059/2008-ASPLAN de 01.02.2008 e Processo nº 2008/293984 de 27.06.2008, Ofício nº 252/2008-ASPLAN/DG/HOL de 25.06.2008 os servidores a seguir nominados:

NOME	CARGO
HELEN CRISTINA MESQUITA DE SOUZA	ADMINISTRADOR
ANA CRISTINA PEREIRA VELOSO	AG.ADMINISTRATIVO
CARLOS ANDRE DOS SANTOS FERREIRA	AG.ADMINISTRATIVO
CARLOS AUGUSTO AGE DE CARVALHO JUNIOR	AG.ADMINISTRATIVO
GEORGE MACHADO DA SILVA JUNIOR	AG.ADMINISTRATIVO
IZABEL CRISTINA DIAS SILVA	AG.ADMINISTRATIVO
JURUENO SALES DOS SANTOS JUNIOR	AG.ADMINISTRATIVO
LUCIANO MESQUITA DE SOUZA BANDEIRA	AG.ADMINISTRATIVO
MARYEVELLI RESLAN BORGES LIMA	AG.ADMINISTRATIVO
SUANE BENTES DA SILVA	AG.ADMINISTRATIVO
ARILSON PIMENTEL VILHENA	AUX. OPERACIONAL
ALCINA JULIET FIGUEIREDO E SILVA	ENFERMEIRO
DAIANNY ARAIS DE OLIVEIRA	ENFERMEIRO
EDIANE VITÓRIA COELHO PONTES	ENFERMEIRO
ELIZANGELA FARIAS DE CASTRO	ENFERMEIRO
CAROLINA ROSARIO TEIXEIRA AMANCIO	ENFERMEIRO
NAHONE PRISCYLLA SARGES	FONOAUDIÓLOGO
ROBERTA CRISTINE MELO DOS SANTOS GONDIM	PSICOLOGO
JOSIAS ROCHA CAVALCANTE	TÉC EM RAI0 X
ANA CARLA COSTA CAMPINA	TÉC. ENFERMAGEM
ANA KARLA FERREIRA BARROS	TÉC. ENFERMAGEM
CARMEN SUELY FORTUNATO DOS SANTOS	TEC. ENFERMAGEM
CLAUDIA DARLA LOBATO FALCÃO	TEC. ENFERMAGEM
CRISTIANE LIMA DA SILVA	TÉC. ENFERMAGEM

DEYZIANI CASTELO BRANCO	TEC. ENFERMAGEM
FRANCIANE LEAL PADINHA	TÉC. ENFERMAGEM
HEIDE MARIA LOBATO CASTRO	TÉC. ENFERMAGEM
LETIANE SANTOS DE LIMA	TÉC. ENFERMAGEM
LUIZ ALBERTO DOS SANTOS MACAMBIRA	TEC. ENFERMAGEM
MARA GISELE DE SOUSA PAIVA	TÉC. ENFERMAGEM
MARCIA COSTA GABBAY	TÉC. ENFERMAGEM
MAYRA DO SOCORRO ROCHA CARNEIRO	TEC. ENFERMAGEM
RITA DE CASSIA AROUCHA JARDIM	TÉC. ENFERMAGEM
SANDRA LUZIA DE OLIVEIRA SOUZA	TEC. ENFERMAGEM
SIANE SANTOS REIS	TÉC. ENFERMAGEM
SIMONE GONÇALVES CAMPOS	TEC. ENFERMAGEM
SUELEN MARIANA DOMICIL SOMBRA	TÉC. ENFERMAGEM
SUELLEN CRISTINA DE JESUS PEREIRA DE FARIAS	TÉC. ENFERMAGEM
SYRLENE BERNARDES DE MORAIS	TEC. ENFERMAGEM
SIMONE PEREIRA SERPA	MEDICO
ANDERSON RICARDO RAIOL DA COSTA	MOTORISTA

EXTRATO DE CONTRATO DE SERVIDOR TEMPORARIO**PARTES: HOSPITAL OPHIR LOYOLA****CONTRATADO: HELEN CRISTINA MESQUITA DE SOUZA**

CARGO: ADMINISTRADOR

DATA ADMISSÃO: 01.08.2008

VIGÊNCIA: 01.08.2008 A 27.01.2008

ORDENADRO DE DESPESAS: Dr. JOÃO DE DEUS REIS DA SILVA

Diretor Geral

PARTES: HOSPITAL OPHIR LOYOLA

CONTRATADO: ANA CRISTINA PEREIRA VELOSO

CARGO: AG. ADMINISTRATIVO

DATA ADMISSÃO: 01.08.2008

VIGÊNCIA: 01.08.2008 A 27.01.2008

ORDENADRO DE DESPESAS: Dr. JOÃO DE DEUS REIS DA SILVA

Diretor Geral

PARTES: HOSPITAL OPHIR LOYOLA

CONTRATADO: CARLOS ANDRE DOS SANTOS FERREIRA

CARGO: AG. ADMINISTRATIVO

DATA ADMISSÃO: 01.08.2008

VIGÊNCIA: 01.08.2008 A 27.01.2008

ORDENADRO DE DESPESAS: Dr. JOÃO DE DEUS REIS DA SILVA

Diretor Geral

PARTES: HOSPITAL OPHIR LOYOLA

CONTRATADO: CARLOS AUGUSTO AGE DE CARVALHO JUNIOR

CARGO: AG. ADMINISTRATIVO

DATA ADMISSÃO: 01.08.2008

VIGÊNCIA: 01.08.2008 A 27.01.2008

ORDENADRO DE DESPESAS: Dr. JOÃO DE DEUS REIS DA SILVA

Diretor Geral

PARTES: HOSPITAL OPHIR LOYOLA

CONTRATADO: GEORGE MACHADO DA SILVA JUNIOR

CARGO: AG. ADMINISTRATIVO

DATA ADMISSÃO: 01.08.2008

VIGÊNCIA: 01.08.2008 A 27.01.2008

ORDENADRO DE DESPESAS: Dr. JOÃO DE DEUS REIS DA SILVA

Diretor Geral

PARTES: HOSPITAL OPHIR LOYOLA

CONTRATADO: IZABEL CRISTINA DIAS SILVA

CARGO: AG. ADMINISTRATIVO

DATA ADMISSÃO: 01.08.2008

VIGÊNCIA: 01.08.2008 A 27.01.2008

ORDENADRO DE DESPESAS: Dr. JOÃO DE DEUS REIS DA SILVA

Diretor Geral

PARTES: HOSPITAL OPHIR LOYOLA

CONTRATADO: JURUENO SALES DOS SANTOS JUNIOR

CARGO: AG. ADMINISTRATIVO

DATA ADMISSÃO: 01.08.2008

VIGÊNCIA: 01.08.2008 A 27.01.2008

ORDENADRO DE DESPESAS: Dr. JOÃO DE DEUS REIS DA SILVA

Diretor Geral

PARTES: HOSPITAL OPHIR LOYOLA

CONTRATADO: LUCIANO MESQUITA DE SOUZA BANDEIRA

CARGO: AG. ADMINISTRATIVO

DATA ADMISSÃO: 01.08.2008

VIGÊNCIA: 01.08.2008 A 27.01.2008

ORDENADRO DE DESPESAS: Dr. JOÃO DE DEUS REIS DA SILVA

Diretor Geral

PARTES: HOSPITAL OPHIR LOYOLA

CONTRATADO: MARYVELLI RESLAN BORGES LIMA

CARGO: AG. ADMINISTRATIVO

DATA ADMISSÃO: 01.08.2008

VIGÊNCIA: 01.08.2008 A 27.01.2008

ORDENADRO DE DESPESAS: Dr. JOÃO DE DEUS REIS DA SILVA

Diretor Geral

PARTES: HOSPITAL OPHIR LOYOLA

CONTRATADO: SUANE BENTES DA SILVA

CARGO: AG. ADMINISTRATIVO

DATA ADMISSÃO: 01.08.2008

VIGÊNCIA: 01.08.2008 A 27.01.2008

ORDENADRO DE DESPESAS: Dr. JOÃO DE DEUS REIS DA SILVA

Diretor Geral

PARTES: HOSPITAL OPHIR LOYOLA

CONTRATADO: ARILSON PIMENTEL VILHENA

CARGO: AUXILIAR OPERACIONAL

DATA ADMISSÃO: 01.08.2008

VIGÊNCIA: 01.08.2008 A 27.01.2008

ORDENADRO DE DESPESAS: Dr. JOÃO DE DEUS REIS DA SILVA

Diretor Geral

PARTES: HOSPITAL OPHIR LOYOLA

CONTRATADO: ALCINA JULIET FIGUEIREDO E SILVA

CARGO: ENFERMEIRO

DATA ADMISSÃO: 01.08.2008

VIGÊNCIA: 01.08.2008 A 27.01.2008

ORDENADRO DE DESPESAS: Dr. JOÃO DE DEUS REIS DA SILVA

Diretor Geral

PARTES: HOSPITAL OPHIR LOYOLA

CONTRATADO: DAIANNY ARRAIS DE OLIVEIRA

CARGO: ENFERMEIRO

DATA ADMISSÃO: 01.08.2008

VIGÊNCIA: 01.08.2008 A 27.01.2008

ORDENADRO DE DESPESAS: Dr. JOÃO DE DEUS REIS DA SILVA

Diretor Geral

PARTES: HOSPITAL OPHIR LOYOLA

CONTRATADO: EDIANE VITÓRIA COELHO PONTES

CARGO: ENFERMEIRO

DATA ADMISSÃO: 01.08.2008

VIGÊNCIA: 01.08.2008 A 27.01.2008

ORDENADRO DE DESPESAS: Dr. JOÃO DE DEUS REIS DA SILVA

Diretor Geral

PARTES: HOSPITAL OPHIR LOYOLA

CONTRATADO: ELIZANGELA FARIAS DE CASTRO

CARGO: ENFERMEIRO

DATA ADMISSÃO: 01.08.2008

VIGÊNCIA: 01.08.2008 A 27.01.2008

ORDENADRO DE DESPESAS: Dr. JOÃO DE DEUS REIS DA SILVA

Diretor Geral

PARTES: HOSPITAL OPHIR LOYOLA

CONTRATADO: CAROLINA ROSARIO TEIXEIRA AMANCIO

CARGO: ENFERMEIRO

DATA ADMISSÃO: 01.08.2008

VIGÊNCIA: 01.08.2008 A 27.01.2008

ORDENADRO DE DESPESAS: Dr. JOÃO DE DEUS REIS DA SILVA

Diretor Geral

PARTES: HOSPITAL OPHIR LOYOLA

CONTRATADO: NAHONE PRISCYLLA SARGES

CARGO: FONOAUDIÓLOGO

DATA ADMISSÃO: 01.08.2008

VIGÊNCIA: 01.08.2008 A 27.01.2008

ORDENADRO DE DESPESAS: Dr. JOÃO DE DEUS REIS DA SILVA

Diretor Geral

PARTES: HOSPITAL OPHIR LOYOLA

CONTRATADO: ROBERTA CRISTINE MELO DOS SANTOS GONDIM

CARGO: PSICÓLOGO

DATA ADMISSÃO: 01.08.2008

VIGÊNCIA: 01.08.2008 A 27.01.2008

ORDENADRO DE DESPESAS: Dr. JOÃO DE DEUS REIS DA SILVA

Diretor Geral

PARTES: HOSPITAL OPHIR LOYOLA

CONTRATADO: JOSIAS ROCHA CAVALCANTE

CARGO: TÉC. EM RAIOS X

DATA ADMISSÃO: 01.08.2008

VIGÊNCIA: 01.08.2008 A 27.01.2008

ORDENADRO DE DESPESAS: Dr. JOÃO DE DEUS REIS DA SILVA

Diretor Geral

PARTES: HOSPITAL OPHIR LOYOLA

CONTRATADO: ANA CARLA COSTA CAMPINA

CARGO: TÉC. ENFERMAGEM

DATA ADMISSÃO: 01.08.2008

VIGÊNCIA: 01.08.2008 A 27.01.2008

ORDENADRO DE DESPESAS: Dr. JOÃO DE DEUS REIS DA SILVA

Diretor Geral

PARTES: HOSPITAL OPHIR LOYOLA

CONTRATADO: ANA KARLA FERREIRA BARROS

CARGO: TÉC. ENFERMAGEM

DATA ADMISSÃO: 01.08.2008

VIGÊNCIA: 01.08.2008 A 27.01.2008

ORDENADRO DE DESPESAS: Dr. JOÃO DE DEUS REIS DA SILVA

Diretor Geral

PARTES: HOSPITAL OPHIR LOYOLA

CONTRATADO: CARMEN SUELY FORTUNATO DOS SANTOS

CARGO: TÉC. ENFERMAGEM

DATA ADMISSÃO: 01.08.2008

VIGÊNCIA: 01.08.2008 A 27.01.2008

ORDENADRO DE DESPESAS: Dr. JOÃO DE DEUS REIS DA SILVA

Diretor Geral

PARTES: HOSPITAL OPHIR LOYOLA

CONTRATADO: CLAUDIA DARLA LOBATO FALCÃO

CARGO: TÉC. ENFERMAGEM

DATA ADMISSÃO: 01.08.2008

VIGÊNCIA: 01.08.2008 A 27.01.2008

ORDENADRO DE DESPESAS: Dr. JOÃO DE DEUS REIS DA SILVA

Diretor Geral

PARTES: HOSPITAL OPHIR LOYOLA

CONTRATADO: CRISTIANE LIMA DA SILVA

CARGO: TÉC. ENFERMAGEM

DATA ADMISSÃO: 01.08.2008

VIGÊNCIA: 01.08.2008 A 27.01.2008

ORDENADRO DE DESPESAS: Dr. JOÃO DE DEUS REIS DA SILVA

Diretor Geral

PARTES: HOSPITAL OPHIR LOYOLA

CONTRATADO: DEYZIANI CASTELO BRANCO

CARGO: TÉC. ENFERMAGEM

DATA ADMISSÃO: 01.08.2008

VIGÊNCIA: 01.08.2008 A 27.01.2008

ORDENADRO DE DESPESAS: Dr. JOÃO DE DEUS REIS DA SILVA

Diretor Geral

PARTES: HOSPITAL OPHIR LOYOLA

CONTRATADO: FRANCIANE LEAL PADINHA

CARGO: TÉC. ENFERMAGEM

DATA ADMISSÃO: 01.08.2008

VIGÊNCIA: 01.08.2008 A 27.01.2008

ORDENADRO DE DESPESAS: Dr. JOÃO DE DEUS REIS DA SILVA

Diretor Geral

PARTES: HOSPITAL OPHIR LOYOLA

CONTRATADO: HEIDE MARIA LOBATO CASTRO

CARGO: TÉC. ENFERMAGEM

DATA ADMISSÃO: 01.08.2008

VIGÊNCIA: 01.08.2008 A 27.01.2008

ORDENADRO DE DESPESAS: Dr. JOÃO DE DEUS REIS DA SILVA

Diretor Geral

PARTES: HOSPITAL OPHIR LOYOLA

CONTRATADO: LETIANE SANTOS DE LIMA

CARGO: TÉC. ENFERMAGEM

DATA ADMISSÃO: 01.08.2008

VIGÊNCIA: 01.08.2008 A 27.01.2008

ORDENADRO DE DESPESAS: Dr. JOÃO DE DEUS REIS DA SILVA

Diretor Geral

PARTES: HOSPITAL OPHIR LOYOLA

CONTRATADO: LUIZ ALBERTO DOS SANTOS MACAMBIRA

CARGO: TÉC. ENFERMAGEM

DATA ADMISSÃO: 01.08.2008

VIGÊNCIA: 01.08.2008 A 27.01.2008

ORDENADRO DE DESPESAS: Dr. JOÃO DE DEUS REIS DA SILVA

Diretor Geral

PARTES: HOSPITAL OPHIR LOYOLA

CONTRATADO: MARA GISELE DE SOUSA PAIVA

CARGO: TÉC. ENFERMAGEM

DATA ADMISSÃO: 01.08.2008

VIGÊNCIA: 01.08.2008 A 27.01.2008

ORDENADRO DE DESPESAS: Dr. JOÃO DE DEUS REIS DA SILVA

Diretor Geral

PARTES: HOSPITAL OPHIR LOYOLA

CONTRATADO: MARCIA COSTA GABBAY

CARGO: TÉC. ENFERMAGEM

DATA ADMISSÃO: 01.08.2008

VIGÊNCIA: 01.08.2008 A 27.01.2008

ORDENADRO DE DESPESAS: Dr. JOÃO DE DEUS REIS DA SILVA

Diretor Geral

PARTES: HOSPITAL OPHIR LOYOLA

CONTRATADO: MAYRA DO SOCORRO ROCHA CARNEIRO

CARGO: TÉC. ENFERMAGEM

DATA ADMISSÃO: 01.08.2008

VIGÊNCIA: 01.08.2008 A 27.01.2008

ORDENADRO DE DESPESAS: Dr. JOÃO DE DEUS REIS DA SILVA

Diretor Geral

PARTES: HOSPITAL OPHIR LOYOLA

CONTRATADO: RITA DE CASSIA AROUCHA JARDIM

CARGO: TÉC. ENFERMAGEM

DATA ADMISSÃO: 01.08.2008

VIGÊNCIA: 01.08.2008 A 27.01.2008

ORDENADRO DE DESPESAS: Dr. JOÃO DE DEUS REIS DA SILVA

Diretor Geral

PARTES: HOSPITAL OPHIR LOYOLA

CONTRATADO: SANDRA LUZIA DE OLIVEIRA SOUZA

CARGO: TÉC. ENFERMAGEM

DATA ADMISSÃO: 01.08.2008

VIGÊNCIA: 01.08.2008 A 27.01.2008

ORDENADRO DE DESPESAS: Dr. JOÃO DE DEUS REIS DA SILVA

Diretor Geral

Executivo 4

QUARTA-FEIRA, 06 DE AGOSTO DE 2008

**SECRETARIA DE ESTADO
DE SAÚDE PÚBLICA**



HOSPITAL OPHIR LOYOLA

PARTES: HOSPITAL OPHIR LOYOLA
CONTRATADO: SIANE SANTOS REIS
CARGO: T. ENFERMAGEM
DATA ADMISSÃO: 01.08.2008
VIGÊNCIA: 01.08.2008 A 27.01.2008
ORDENADRO DE DESPESAS: Dr. JOÃO DE DEUS REIS DA SILVA
Diretor Geral

PARTES: HOSPITAL OPHIR LOYOLA
CONTRATADO: SIMONE GONÇALVES CAMPOS
CARGO: T. ENFERMAGEM
DATA ADMISSÃO: 01.08.2008
VIGÊNCIA: 01.08.2008 A 27.01.2008
ORDENADRO DE DESPESAS: Dr. JOÃO DE DEUS REIS DA SILVA
Diretor Geral

PARTES: HOSPITAL OPHIR LOYOLA
CONTRATADO: SIMONE GONÇALVES CAMPOS
CARGO: T. ENFERMAGEM
DATA ADMISSÃO: 01.08.2008
VIGÊNCIA: 01.08.2008 A 27.01.2008
ORDENADRO DE DESPESAS: Dr. JOÃO DE DEUS REIS DA SILVA
Diretor Geral

PARTES: HOSPITAL OPHIR LOYOLA
CONTRATADO: SUELLEN MARIANA DOMICIL SOMBRA
CARGO: T. ENFERMAGEM
DATA ADMISSÃO: 01.08.2008
VIGÊNCIA: 01.08.2008 A 27.01.2008
ORDENADRO DE DESPESAS: Dr. JOÃO DE DEUS REIS DA SILVA
Diretor Geral

PARTES: HOSPITAL OPHIR LOYOLA
CONTRATADO: SUELLEN CRISTINA DE JESUS PEREIRA DE FARIAS
CARGO: T. ENFERMAGEM
DATA ADMISSÃO: 01.08.2008
VIGÊNCIA: 01.08.2008 A 27.01.2008
ORDENADRO DE DESPESAS: Dr. JOÃO DE DEUS REIS DA SILVA
Diretor Geral

PARTES: HOSPITAL OPHIR LOYOLA
CONTRATADO: SYRENE BERNARDES DE MORAIS
CARGO: T. ENFERMAGEM
DATA ADMISSÃO: 01.08.2008
VIGÊNCIA: 01.08.2008 A 27.01.2008
ORDENADRO DE DESPESAS: Dr. JOÃO DE DEUS REIS DA SILVA
Diretor Geral

PARTES: HOSPITAL OPHIR LOYOLA
CONTRATADO: SIMONE PEREIRA SERPA
CARGO: MÉDICO
DATA ADMISSÃO: 01.08.2008
VIGÊNCIA: 01.08.2008 A 27.01.2008
ORDENADRO DE DESPESAS: Dr. JOÃO DE DEUS REIS DA SILVA
Diretor Geral

PARTES: HOSPITAL OPHIR LOYOLA
CONTRATADO: ANDERSON RICARDO RAIOL DA COSTA
CARGO: MOTORISTA
DATA ADMISSÃO: 01.08.2008
VIGÊNCIA: 01.08.2008 A 27.01.2008
ORDENADRO DE DESPESAS: Dr. JOÃO DE DEUS REIS DA SILVA
Diretor Geral

PORTARIA N° 679/2008-GAB/DG/HOL. 04/08/08.
ADMITIR a partir de 24.07.2008, no prazo de 06 (Seis) meses, no regime da Lei Complementar nº 007/91, e consoante autorização contida nos Processos nº 2008/60764 de 13.02.2008, Ofício nº 059/2008-ASPLAN de 01.02.2008 e Processo nº 2008/293984 de 27.06.2008, Ofício nº 252/2008-ASPLAN/DG/HOL de 25.06.2008, a servidora TONIA DA SILVA REBELO, no cargo de Administrador.

EXTRATO DE CONTRATO DE SERVIDOR TEMPORARIO
PARTES: HOSPITAL OPHIR LOYOLA
CONTRATADO: TONIA DA SILVA REBELO
CARGO: ADMINISTRADOR
DATA ADMISSÃO: 24.07.2008
VIGÊNCIA: 24.07.2008 A 19.01.2009
ORDENADRO DE DESPESAS: Dr. JOÃO DE DEUS REIS DA SILVA
Diretor Geral

Belém, 05 de agosto de 2008.
Dr. JOÃO DE DEUS REIS DA SILVA
Diretor Geral do HOL

PORTARIA N° 646/2008-GAB/DG/HOL. 23/07/08.
DISTRATAR a pedido, a contar de 21.07.2008, o Contrato

Administrativo da servidora ERICA DE NAZARE MARÇAL ELMESCANY SIMÕES, Terapeuta Ocupacional, matrícula nº 54182396/1, lotada na Clínica Pedriatrica, pertencente ao Quadro de Pessoal Ativo do HSE, admitida sob o regime da Lei Complementar 007/91 – Servidor Temporário.

TERMO DE DISTRATO DE SERVIDOR TEMPORARIO
PARTES: HOSPITAL OPHIR LOYOLA
ERICA DE NAZARE MARÇAL ELMESCANY SIMÕES
MATRÍCULA : 54182396/1
DATA DO DISTRATO: 21.07.2008
ORDENADOR DE DESPESAS: Dr. JOÃO DE DEUS REIS DA SILVA
Diretor Geral

PORTARIA N° 520/2008-GAB/DG/HOL. 01/07/08.
CONCEDER a Gratificação de Tempo Integral a servidora MARIA DO SOCORRO DE BRITO SOUSA, Administrador, lotada no Departamento de Ambulatório, a partir de 01.07.2008, de acordo com a Legislação Vigente sendo o percentual de 70% sob o salário base.

PORTARIA N° 651/2008-GAB/DG/HOL. 23/07/08.
LOTAR a partir de 03.07.2008, a servidora SOLANGE CARNEIRO ANTONELLI, Enfermeiro, matrícula nº 5828600/2, no Núcleo de Qualidade, pertencente ao Quadro de Pessoal Ativo da SESPA, à disposição deste Hospital, sem ônus para o órgão de origem.

HOMOLOGAÇÃO DE LICITAÇÃO
O Diretor Geral do Hospital Ophir Loyola, nos termos do artigo 9º, inciso XXIV, da Lei Estadual nº 6.474 de 06/08/2002 e, ainda, considerando adjudicação efetuada pela Pregoeira nos autos do Processo de nº 248.215/2008 referente ao Pregão Presencial nº 037/2008-HOL, cujo objeto é AQUISIÇÃO DE MATERIAL PERMANENTE (CADEIRAS AUTOMÁTICAS PARA HEMODIÁLISE), decide homologar o aludido certame, efetuado sob o critério "Menor Preço por Lote único", em favor do seguinte licitante: SOCIBRA - PARÁ - COM. E REP. LTDA.
Belém, 05 de agosto de 2008.
A Pregoeira

RESULTADO DE RECURSO
Modalidade: Pregão nº 037/2008-HOL
Objeto: AQUISIÇÃO DE MATERIAL PERMANENTE (CADEIRAS AUTOMÁTICAS PARA HEMODIÁLISE)
Informamos aos interessados no Pregão em referência que foi dado provimento ao recurso interposto pela empresa SOCIBRA, resultando portanto a empresa recorrente como vencedora do certame, conforme termos do parecer jurídico constante nos autos
Belém, 30 de julho de 2008.
A PREGOEIRA

APOSTILAMENTO
Pelo presente fica apostilado o processo abaixo arrolado, em decorrência da alteração da dotação orçamentária 2008:
Processo: 145.038/2008- FIRMA SOCIBRA-PARÁ - COMÉRCIO E REPRESENTAÇÕES LTDA, 2º T.A contrato administrativo nº 179/2007, Pregão Presencial Nº 063/2007, Objeto: FORNECIMENTO DE MEDICAMENTOS GERAIS, Dotação Orçamentária 2008: 0269.10.302.1189.2620.3390.30
Belém, 05 de Agosto de 2008.
João de Deus Reis da Silva
Diretor Geral/HOL

APOSTILAMENTO
Pelo presente fica apostilado o processo abaixo arrolado, em decorrência da alteração da dotação orçamentária 2008:
Processo: 144.997/2008- FIRMA F.CARDOSO & CIA LTDA, 2º T. A contrato de fornecimento nº 231/2007, Pregão Presencial Nº 083/2007, Objeto: FORNECIMENTO DE MEDICAMENTOS GERAIS, Dotação Orçamentária 2008: 0269.10.302.1189.2620.3390.30
Belém, 05 de Agosto de 2008.
João de Deus Reis da Silva
Diretor Geral/HOL

ERRATA DO TERMO ADITIVO
Nº do Contrato: 179/2007-HOL PROC.145.038/2008
Nº do Termo Aditivo: SEGUNDO
Partes: HOSPITAL OPHIR LOYOLA e SOCIBRA - PARÁ - COMÉRCIO E REPRESENTAÇÕES LTDA
Onde se Lê: VALOR : R\$ 736.143,16
Onde Leia-se: VALOR : R\$ 711.107,56
Ordenador Responsável: JOÃO DE DEUS REIS DA SILVA

DISPENSA DE LICITAÇÃO
O Hospital Ophir Loyola, com sede na Av. Magalhães Barata, 992, inscrito no CNPJ/MF sob o nº 08.109.444/0001-71, neste ato representado por seu titular Dr. João de Deus Reis da Silva, resolve Dispensar a Licitação em caráter emergencial para execução de arquivos "back projection" no sistema de planejamento plato BPS, através da empresa RADIATON REPRESENTAÇÃO E COMÉRCIO ELETRONICO LTDA EPP, com fulcro no Art. 24, Inciso IV da Lei 8.666/93, tendo em vista o processo nº 313382/2008, tramitado neste Órgão.
Belém, 05 de agosto de 2008.
João de Deus Reis da Silva
Diretor Geral/HOL

TERMO DE RE-RATIFICAÇÃO
AO SEGUNDO TERMO ADITIVO AO CONTRATO Nº 067/2006 - HOL
PARTES: HOSPITAL OPHIR LOYOLA E WHITE MARTINS GASES INDUSTRIAIS DO NORTE S.A
JUSTIFICATIVA: Em razão da correção de valores unitários dos itens, conforme se comprova e/ou verifica no Anexo I do

presente Termo o valor total correto é de R\$ 401.634,04.
Belém, 05 de Agosto de 2008.
João de Deus Reis da Silva
Diretor Geral/HOL

EXTRATO DE TERMO ADITIVO AO CONTRATO
Nº do Termo Aditivo: SEGUNDO
Nº do Contrato: 193/2007-HOL PROC.287.232/2008
Objeto do Contrato: MANUTENÇÃO PREVENTIVA E CORRETIVA COM REPOSIÇÃO TOTAL DE PEÇAS NOS EQUIPAMENTOS DE INFORMÁTICA.
Valor do Contrato Original: R\$ R\$ 77.760,00
Modalidade de Licitação: CARTA CONVITE Nº 020/2007
Partes: HOSPITAL OPHIR LOYOLA e LIP COMERCIAL LTDA
Objeto e Justificativa do Aditamento: RENOVAR O PRESENTE CONTRATO PELO PERÍODO DE MAIS 04 (QUATRO) MESES.
Valor: R\$ R\$ 77.760,00
Data da Assinatura: 19/07/2008
Vigência do Aditamento: 19/07/2008 a 19/11/2008
Dotação Orçamentária: 10.302.1185.2610.3390.39
Fonte de Recurso: 0269
Ordenador Responsável: JOÃO DE DEUS REIS DA SILVA
Aditivos Anteriores: 1º TA -18/03/2008-JUSTIFICATIVA : Renovar o referido contrato pelo período de 04 (quatro) meses.
Endereço do Contratado: Trav. Soares Carneiro, nº 490 - A , Bairro: Umarizal- CEP. 66.050-520, Belém/PA
Data da Publicação: 05/08/2008

EXTRATO DE TERMO ADITIVO AO CONTRATO
Nº do Termo Aditivo: PRIMEIRO
Nº do Contrato: 023/2008- HOL PROC.260.202/2008
Objeto do Contrato: EXECUÇÃO DE REFORMA NOS TELHADOS DO BLOCO CIRÚRGICO PRÉDIO DO HOSPITAL OPHIR LOYOLA
Valor do Contrato Original: R\$ R\$134.680,00
Modalidade de Licitação: CONVITE Nº 001/2008
Partes: HOSPITAL OPHIR LOYOLA e ABA ENGENHARIA LTDA
Objeto e Justificativa do Aditamento: RESOLVE PRORROGAR A VIGÊNCIA DO PRESENTE CONTRATO PELO PERÍODO DE MAIS 01 (UM) MÊS, SEM ÔNUS, A FIM DE CONCLUIR A EXECUÇÃO DO SERVIÇOS CONTRATADO.
Valor: R\$ SEM ÔNUS
Data da Assinatura: 01/07/2008
Vigência do Aditamento: 01/07/2008 a 31/07/2008
Dotação Orçamentária: SEM ÔNUS
Fonte de Recurso: SEM ÔNUS
Ordenador Responsável: JOÃO DE DEUS REIS DA SILVA
Aditivos Anteriores:
Endereço do Contratado: Trav. 3 de maio, nº 2083 - Bairro : São Braz, CEP. 66.063--3900, Belém/PA
Data da Publicação: 05/08/2008

CENTRO DE HEMOTERAPIA E HEMATOLOGIA DO PARÁ

ERRATA DE CONTRATO
Nº do Contrato: 027/08
Partes: FUNDAÇÃO CENTRO DE HEMOTERAPIA E MEGA COMÉRCIO DE MEDICAMENTOS LTDA.
Onde lê-se: ENDEREÇO DO CONTRATADO E CEP: RUA C59, Nº 674. GOIÂNIA/GO
Leia-se: ENDEREÇO DO CONTRATADO E CEP: RUA TENENTE VIRMONDES Nº 923. CEP: 38.400-110. UBERLÂNDIA/MG
Ordenador responsável: MARIA

ERRATA DE CONTRATO
Nº do Contrato: 027/08
Partes: FUNDAÇÃO CENTRO DE HEMOTERAPIA E MEGA COMÉRCIO DE MEDICAMENTOS LTDA.
Onde lê-se: ENDEREÇO DO CONTRATADO E CEP: RUA C59, Nº 674. GOIÂNIA/GO
Leia-se: ENDEREÇO DO CONTRATADO E CEP: RUA TENENTE VIRMONDES Nº 923. CEP: 38.400-110. UBERLÂNDIA/MG
Ordenador responsável: MARIA DE FÁTIMA POMBO MONTORIL

SUPRIMENTO DE FUNDOS, CONF. PORT. 444.
SUPRIMENTO DE FUNDOS
PORTARIA Nº 444 DE 04/08/2008 – HENAB/ABAETUBA

Nome do Servidor: Elias Serruya
Cargo: Médico/Gerente de Hemonúcleo
CPF: 032.894.352-53
Matrícula: 54194989-1
Elemento de despesa:

- 339030 - R\$ 896,77
- 339036 - R\$ 150,00
- 339039 - R\$ 200,00

Período de aplicação: 04/08/08 a 04/09/08.
Prestação: 30 dias após o término do período de aplicação

SUPRIMENTO DE FUNDOS, CONF. PORT. 443/08.
SUPRIMENTO DE FUNDOS
PORTARIA Nº 443 DE 04/08/2008 – GETRA

Nome do Servidor: Jalma Lima da Cruz
Cargo: Aux. Administrativo

CPF: 604.805.052-68
Matrícula: 5858240-1
Elemento de despesa:

- 339030 - R\$ 2.000,00
- 339036 - R\$ 500,00
- 339039 - R\$ 1.500,00

Período de aplicação: 05/08/08 a 04/09/08.

Prestação: 30 dias após o término do período de aplicação

EXTRATO DE CONTRATO

Nº do Contrato: 055/08

Modalidade de Licitação: Ata de Registro de Preço n 02.10/07

do Município de São Paulo; Pregão n 06.001/07/PRODAM/SP.

Partes: FUNDAÇÃO CENTRO DE HEMATOLOGIA DO PARÁ-

HEMOPA E POSITIVO INFORMÁTICA S/A.

Objeto: AQUISIÇÃO DE 35(TRINTA E CINCO) COMPUTADORES

DESKTOP TIPO B.

Vigência: 01/09/2008 a 01/09/2011

Valor: R\$ 58.940,00(CINQUENTA E OITO MIL, NOVECIENTOS E

QUARENTA REAIS)

Dotação Orçamentária: 62201

Fonte de Recurso: 0260001781

Foro: COMARCA DE BELÉM, ESTADO DO PARÁ.

Data da Assinatura: 17/07/2008

Ordenador Responsável: MARIA DE FÁTIMA POMBO MONTORIL

Endereço do Contratado: RUA JOÃO BETTEGA, N 5200, BAIRRO:

CIDADE INDUSTRIAL, CIDADE DE CURITIBA/PARANÁ.

PORTS. N-445-446-447-448-449-450-451-452-453-454-455/08 DIÁRIAS

PORTARIA N. 445 DE 1 DE AGOSTO DE 2008

Destino:Belém/PA

Nome Matrícula Período N. Diárias / Cargo

Maria do Socorro Leão de Almeida 7002009-1 06 A 08/08/2008

Médico(a) 2,0-duas diárias

Objetivo:Participar da Vi Jornada de Hemoterapia E Hematologia Do Pará.

PORTARIA N. 446 DE 1 DE AGOSTO DE 2008

Destino:Belém/PA

Nome Matrícula Período N. Diárias / Cargo

Michelly Gonçalves Fernandes Lopes 57193529-1 06 a 08/08/2008

Enferm. 2,5-duas diárias e meia cada um

Iraci Araújo De Oliveira 54191982-1 Téc. Enferm.

Objetivo:Participar da Vi Jornada de Hemoterapia e Hematologia do Pará.

PORTARIA N. 447 DE 1 DE AGOSTO DE 2008

Destino:Belem/PA

Nome Matrícula Período N. Diárias / Cargo

Adinaura da Gama Ramos 54190712-2 06 a 08/08/2008

Assist. Social 2,5-duas diárias e meia cada um

Maria Rita Meira Xavier Rocha 5042011-2 Médica

Objetivo:Participar da Vi Jornada de Hemoterapia e Hematologia do Pará.

PORTARIA N. 448 DE 1 DE AGOSTO DE 2008

Destino:Belém/PA

Nome Matrícula Período N. Diárias / Cargo

Carla Nazaré Dos Santos Brito 57188798/1 06 a 08/08/2008

Enferm. 2,5-duas diárias e meia cada um

Elias Serruya 54194989-1 Médico

Objetivo:Participar da Vi Jornada de Hemoterapia e Hematologia do Pará.

PORTARIA N. 449 DE 1 DE AGOSTO DE 2008

Destino:Belém/PA

Nome Matrícula Período N. Diárias / Cargo

Marcia Nazaré Pereira de Miranda 57174666-1 06 a 08/08/2008

Biomédico 3,0-tres diárias

Objetivo:Participar da Vi Jornada de Hemoterapia e Hematologia do Pará.

PORTARIA N. 450 DE 1 DE AGOSTO DE 2008

Destino:Belém/PA

Nome Matrícula Período N. Diárias / Cargo

Dorenice de Souza Pinto 06 a 08/08/2008 Biomédico 3,0-tres diárias

Objetivo:Participar da Vi Jornada de Hemoterapia e Hematologia do Pará.

PORTARIA N. 451 DE 1 DE AGOSTO DE 2008

Destino:Belém/PA

Nome Matrícula Período N. Diárias / Cargo

Gisele Cristina Ferreira Da Silva 58202351 06 a 13/08/2008

Médico(a) 7,0-sete diárias

Maria Da Conceição Araújo De Matos 57193457-1 06 a 08/08/2008

Enferm. 3,0-tres diárias

Objetivo:Participar da Vi Jornada de Hemoterapia e Hematologia do Pará.

PORTARIA N. 452 DE 1 DE AGOSTO DE 2008

Destino:Belém/PA

Nome Matrícula Período N. Diárias / Cargo

José Daniel Andion Farias 54180109-3 06 a 13/08/2008 Médico(a)

7,0-sete diárias

Objetivo:Participar da Vi Jornada de Hemoterapia e Hematologia do Pará.

PORTARIA N. 453 DE 1 DE AGOSTO DE 2008

Destino:Belém/PA

Nome Matrícula Período N. Diárias / Cargo

Fernando Augusto Fonseca Monteiro 54191692-2 07 a 13/08/2008

Médico(a) 5,0-cinco diárias

Objetivo:Participar da Vi Jornada de Hemoterapia e Hematologia do Pará.

PORTARIA N. 454 DE 5 DE AGOSTO DE 2008

Destino:Belém/PA

Nome Matrícula Período N. Diárias / Cargo

Anailis do Socorro Martins da Silva 54196189-1 06 a 08/08/2008

Assist. Social 2,5-duas diárias e meia

Objetivo: Participar da Vi Jornada de Hemoterapia e Homatologia do Pará.

PORTARIA N. 455 DE 5 DE AGOSTO DE 2008

Destino:Belém/PA

Nome Matrícula Período N. Diárias / Cargo

Magda Maria Adorno Ferreira Lima 51400552-4 06 a 08/08/2008

Farmac.Bioq. 2,5-duas diárias e meia

Rony Day Barros Noronha 57194372-1 06 a 08/08/2008

Téc.Hemot. 2,5-duas diárias e meia

Magda Maria Adorno Ferreira Lima 08 a 13/08/2008 4, 5 - quatro

diárias e meia

Rony Day Barros Noronha 08 a 13/08/2008 4, 5 - quatro

diárias e meia

Objetivo:Participar da Vi Jornada de Hemoterapia e Homatologia do Pará.

HOSPITAL DE CLÍNICAS GASPAR VIANNA

EXTRATO DE TERMO ADITIVO AO CONTRATO

Nº do Termo Aditivo: 011/2008.

Nº do Contrato: 011/2003.

Objeto do Contrato: Prestação, pela contratada, de serviços de

portaria.

Valor do Contrato Original: R\$ Global de R\$ 196.073,04 (cento

e noventa e seis mil, setenta e três reais e quatro centavos).

Modalidade de Licitação: Tomada de Preços nº 001/2003.

Partes: Fundação Pública Estadual Hospital de Clínicas Gaspar

Vianna e a Empresa Bertillon Serviços Especializados LTDA.

Objeto e Justificativa do Aditamento: Alterar a cláusula VI – DA

VIGÊNCIA E ALTERAÇÕES, em face da prorrogação do prazo

de vigência contratual, nos termos do art. 57, II, § 4º da Lei

Federal nº. 8.666/93.

Valor: R\$ Mensal de R\$ 36.499,33 (trinta e seis mil,

quatrocentos e noventa e nove reais e trinta e três centavos).

SEM ALTERAÇÃO.

Data da Assinatura: 30/07/2008

Vigência do Aditamento: 01/08/2008 a 31/07/2009

Dotação Orçamentária: Programa de Trabalho 904577 e

Natureza de Despesa 339037.

Fonte de Recurso: 0103.

Ordenador Responsável: Haroldo Koury Maués.

Aditivos Anteriores: 1º T.A. - 25/09/2003 - alterou Preço, para

R\$ 232.300,44 (global); 2º T.A. - 15/05/2004 - alterou Preço,

para R\$ 236.164,83 (global); 3º T.A. - 30/07/2004 - alterou

Preço, para R\$ 323.152,84 (global) e prorrogação de vigência

contratual; 4º T.A. - 10/03/2005 - alterou Preço, para R\$

333.170,76 (global); 5º T.A. - 29/07/2005 - prorrogação de

vigência contratual; 6º T.A. - 05/04/2006 - alterou Preço, para

R\$ 354.525,08 (global); 7º T.A. - 31/07/2006 - prorrogação

de vigência contratual; 8º T.A. - 31/07/2007 prorrogação

de vigência contratual; 9º T.A. - 28/08/2007 - alterou Preço

para R\$ 407.434,44 (global) e Fiscal do Contrato e 10º T.A. -

02/04/2008 - alterou Preço para R\$ 425.259,66 (global).

Endereço do Contratado: Tv. Djalma Dutra, nº 381. Telégrafo.

CEP: 66113-010. Belém/PA.

Data da Publicação: 06/08/2008

EXTRATO DE CONTRATO

CONTRATO Nº 048/2008

Modalidade: Pregão Presencial nº 004/2008

Partes: Fundação Pública Estadual Hospital de Clínicas Gaspar

Vianna e Medicinal Comércio e Serviço Ltda.

Objeto: Fornecimento de 18.600 (dezoito mil e seiscentos)

equipos, sendo 15.240 (quinze mil, duzentos e quarenta) com

comodato de 105 (cento e cinco) bombas de infusão para

atender as necessidades da FHCGV por um período de 12

(doze) meses, conforme especificações contidas nos Anexos I ,

II e III deste Edital.

Vigência: 01/08/2008 à 31/07/2009.

Valor Total : R\$ 53.994,00 (Cinquenta e três mil, novecentos e

noventa e quatro reais).

Dotação orçamentária: Programas de trabalho: 902610 e

642610; elemento de despesa: 339030 e Fonte de Recurso:

0103 e 0269.

Foro: Belém/PA

Data da Assinatura: 01/08/2008

Belém, 06 de agosto de 2008

Haroldo Koury Maués

Diretor Presidente/FHCGV



ERRATA DO EDITAL Nº 036/2008

ONDE SE LÊ:

OBRAS SELECIONADAS:

1. MODULO I: Visa a seleção e premiação de projetos de grupos

tradicionalistas da cultura popular e/ou festividades já inseridas no

calendário cultural do Pará.

- VALOR: R\$ 15.000,00

INSTITUIÇÃO: INSTITUTO NANGETU DE TRADIÇÃO AFRO-

RELIGIOSA E DESENVOLVIMENTO SOCIAL

PROponente: EDUARDO NAZARÉ VIEIRA PEREIRA

LEIA-SE:

OBRAS SELECIONADAS:

1. MODULO I: Visa a seleção e premiação de projetos de grupos

tradicionalistas da cultura popular e/ou festividades já inseridas no

calendário cultural do Pará.

- VALOR: R\$ 15.000,00

INSTITUIÇÃO: INSTITUTO NANGETU DE TRADIÇÃO AFRO-

RELIGIOSA E DESENVOLVIMENTO SOCIAL

PROponente: ONEIDE MONTEIRO RODRIGUES

RESUMO DE PORTARIAS

LICENÇA PARA TRATAMENTO DE SAÚDE

PORTARIA Nº 835 DE 04 DE AGOSTO DE 2008

Laudo Médico Nº: 28486A/1

Servidora: Nádia Eliane Cortez Brasil

Matrícula: 2004364/3

Cargo: Secretária Adjunta

Período: 06.07.2008 à 20.07.2008.

LICENÇA POR MOTIVO DE DOENÇA EM PESSOA DA FAMÍLIA

PORTARIA Nº 827 DE 30 DE JULHO DE 2008

Dias: 30 (Trinta)

Servidor(a): Divonete de Souza Ramos Lima

Matrícula: 57190372/1

Cargo: Assistente Administrativo

Período: 16.07 à 14.08.2008, sem prejuízo de sua

remuneração.

***Republificado por ter saído com incorreção.**

FUNDAÇÃO DE TELECOMUNICAÇÕES DO PARÁ

DISTRATO DE SERVIDOR TEMPORÁRIO

Partes: Fundação de Telecomunicações do Pará – FUNTELPA e

Felipe Nunes Pamplona

Matrícula: 54196963-1

Cargo: Produtor Executivo

Data do Distrato: 01/08/2008

Ordenador Responsável: Valdemir Chaves de Sousa presidente

em exercício

PORTARIAS

PORTARIA Nº 516/2008, DE 04 DE AGOSTO DE 2008.

A Presidente da Fundação de Telecomunicações do Pará, no

uso das atribuições que lhe foram delegadas, e conforme a

apresentação do Laudo Médico nº 29826A/1

RESOLVE:

CONCEDER 14 (quatorze) dias de Licença para Tratamento

de Saúde ao servidor LUIZ FABIANO CUNHA DE ANDRADE,

matrícula 55588142/1, ocupante do cargo de Motorista, lotado

no Setor de Serviços Gerais, no período de 31/07/2008 a

14/08/2008, sem prejuízo de sua remuneração.

REGISTRE-SE, PUBLIQUE-SE E CUMPRE-SE.

REGINA LUCIA ALVES DE LIMA - Presidente da FUNTELPA

HOMOLOGAÇÃO

HOMOLOGAÇÃO DE LICITAÇÃO

PREGÃO ELETRÔNICO Nº 013/2008- FUNTELPA

A Diretora/Presidente da FUNDAÇÃO DE TELECOMUNICAÇÕES

DO PARÁ – FUNTELPA, no uso de suas atribuições legais

que lhe são conferidas e considerando os termos do Processo

Licitatório realizado na modalidade de Pregão Eletrônico,

ANEXO I DA PORTARIA Nº 470 DE 04.08.08

Dados do Servidor	Perfil
Nome: Gerson Banhos Silva de Araújo CPF: 170.720.262-15 Matrícula: 51855555/2 Endereço: Av. Gentil Bittencourt, 650 CEP: 66035-340 Telefone: 32024350	Autoridade Homologadora
Nome: Iara Jândara Soares de Araujo CPF: 669.881.528-49 Matrícula: 3198588/3 Endereço: Av. Gentil Bittencourt, 650 CEP: 66035-340 Telefone : 32024359	Suplente
Nome: Jose Edson de Jesus Neves CPF: 293.595.542-00 Matrícula: 57190340/1 Endereço: Av. Gentil Bittencourt, 650 CEP: 66035-340 Telefone: 32024359	Pregoeiro
Nome: Larissa Maia Pinheiro CPF: 454766082-49 Matrícula: 57193157/1 Endereço: Av. Gentil Bittencourt, 650 CEP: 66035-340 Telefone: 32024309	Pregoeira
Nome: Lais Maria Martins Santos CPF: 709.882.422-49 Matrícula: 54182616/2 Endereço: Av. Gentil Bittencourt, 650 CEP: 66035-340 Telefone: 32024372	Membro de Equipe
Nome: Rosa de Fátima Lima de Oliveira CPF: 153.230.302-59 Matrícula: 32743/1 Endereço: Av. Gentil Bittencourt, 650 CEP: 66035-340 Telefone: 32024300	Membro de Equipe
Nome: Nelson Romeu A de Oliveira Junior CPF: 5264.840.482-15 Matrícula: 57193526/1 Endereço: Av. Gentil Bittencourt, 650 CEP: 66035-340 Telefone: 32024364	Membro de Equipe
Nome: Liamara Costa de Oliveira Santos CPF: 227.870.462-15 Matrícula: 3289107/1 Endereço: Av. Gentil Bittencourt, 650 CEP: 66035-340 Telefone: 32024368	Membro de Equipe

LICENÇA
LICENÇA GALA

PORTARIA Nº 398 DE 07 DE JULHO DE 2008

Servidor (a): Catia Helena Ferreira Favacho
Matrícula: nº 5432260/2
Cargo: Técnico em Gestão Cultural -Biblioteconomia
Certidão de Casamento: nº 1.663/2008
Período: 25.06.08 a 02.07.08
Dias: 08 (oito)

LICENÇA PATERNIDADE

PORTARIA Nº 212 DE 02 DE JUNHO DE 2008

Servidor (a): Reginaldo Miranda Teixeira
Matrícula: 5415420/1
Cargo: Recepcionista
Dias: 10 (dez)
Período: 16.06.08 a 26.06.08
Certidão de Nascimento: nº 5572.548/08

LICENÇA PRÊMIO

PORTARIA Nº 372 DE 03 DE JULHO DE 2008

Servidor (a): Maria do Socorro de Sousa Henriques
Matrícula: nº 10413/1
Cargo: Biblioteconomista
Dias: 30 (trinta)
Período: 07.07.08 a 05.08.08
Triênio: 01.10.1997 a 30.09.2000

PORTARIA Nº 397 DE 03 DE JULHO 2008

Servidor (a): Rita de Cássia Ferreira Guimarães
Matrícula: nº 715468/1
Cargo: Auxiliar Técnico
Dias: 30 (trinta)
Período: 07.08.08 a 05.08.08
Triênio: 01.06.2001 a 02.06.2004

OITAVO TERMO ADITIVO

FUNDAÇÃO CULTURAL DO PARÁ TANCREDO NEVES

OITAVO TERMO ADITIVO

Contrato nº 001/2006

Objeto do Contrato Originário: Contratação de firma especializada em prestação de serviços de limpeza, conservação e ascensorista.
Valor do contrato originário: R\$ 785.000,00
Modalidade de Licitação: Pregão Presencial nº 021/2005
Partes: Fundação Cultural do Pará Tancredo Neves e Servi-San Ltda

Objetivo e Justificativa do Aditamento: O objeto do presente Instrumento é a prorrogação do Contrato originário em mais 12 meses a contar de 02 de agosto de 2008, com o valor mensal de R\$ 81.771,37.

Valor do aditamento: 981.256,44
Data da assinatura: 01 de agosto de 2008
Vigência: 02/08/2008 a 01/08/2009
Dotação orçamentária: 400091.46202.13392118142060000.01 01000000.31903400.460202.464206P
Fonte de Recursos: 0101
Foro: Belém
Ordenador Responsável: Gerson Banhos Silva de Araújo
Endereço da contratada: Travessa Angustura - nº 1921- Pedreira, - Belém / Pará.
1º T.A - Prorrogação de Prazo
2º T.A - Dotação Orçamentária
3º T.A - Prorrogação de prazo
4º T.A - Prorrogação de prazo
5º T.A - Reajuste do Valor
6º T.A - Prorrogação de prazo
7º T.A - Dotação orçamentária

ERRATA

Publicada no Diário Oficial do dia 31 de agosto de 2008
Extrato de Contrato nº 028/2008
Partes: FCPTN e RAIMUNDO SARMENTO LOURINHO ME, Travessa Dr. Moraes, nº 1544 - CEP: 66.045-590 - Bairro: Batista Campos - Belém/PA.

Onde se lê:

Vigência: 23/07/2008 à 22/07/2009.

Leia-se:

Vigência: 23/07/2008 à 22/08/2008.

Ordenador Responsável: Gerson Banhos Silva de Araújo.

EXTRATO DE TERMO ADITIVO AO CONTRATO

FUNDAÇÃO CULTURAL DO PARÁ TANCREDO NEVES

EXTRATO DE TERMO ADITIVO AO CONTRATO

SEXTO TERMO ADITIVO AO CONTRATO Nº 011/05

Objeto do contrato originário: A Contratação de Empresa especializada em serviço de coleta, transporte e destinação final de resíduos sólidos industriais das dependências do Prédio da FCPTN.

Valor do contrato originário: R\$ 8.319,96
Modalidade de licitação: Pregão Presencial nº 011/2005
Partes: Fundação Cultural do Pará Tancredo Neves e a Clean Service - Serviços Gerais LTDA

Objeto e justificativa do aditamento: O objetivo do presente instrumento é a prorrogação do prazo estipulado no contrato originário em mais 12 meses a contar de 01 de agosto de 2008, com o valor global de R\$ 8.319,96

Dotação orçamentária: 400091.46202.13122012545340 000.0101000000.33903900.460202.464534C

Vigência: 01.08.2008 a 31.07.2009

Fonte de Recursos: Estadual

Foro: Belém

Data da assinatura: 01 de agosto de 2008.

Ordenador Responsável: Gerson Banhos Silva de Araújo

1º T.A - Inclusão de Dotação 2006

2º T.A - prorrogação de Prazo

3º T.A - Inclusão de Dotação 2007

4º T.A - Prorrogação de prazo

5º T.A - Inclusão de dotação 2008

End.Entidade: Estrada Santana do Aura, Loteamento Vila do Aura s/nº, lote C - Bairro do Aurá - CEP: 66.630-505, Ananindeua/Pará

EXTRATO DO TERMO DE DISTRATO DE CONTRATO

TEMPORÁRIO

EXTRATO DO TERMO DE DISTRATO DE

CONTRATO TEMPORÁRIO

DISTRATO DE SERVIDOR TEMPORÁRIO

PARTE: FUNDAÇÃO CULTURAL DO PARÁ TANCREDO NEVES e

CLEONICE DE SOUSA SANTOS

Matrícula: nº 5058023/2

Cargo: Auxiliar de Logística

Data da Dispensa: 02.08.2008

Ordenador de Despesa Responsável:

Gerson Banhos da Silva Araújo

Presidente

DISTRATO DE SERVIDOR TEMPORÁRIO

PARTE: FUNDAÇÃO CULTURAL DO PARÁ TANCREDO NEVES e

ÉDEN MARCOS MONTEIRO TEIXEIRA

Matrícula: nº 54185995/1

Cargo: Assistente Administrativo

Data da Dispensa: 06.08.2008

Ordenador de Despesa Responsável:

Gerson Banhos Silva de Araújo

Presidente

ERRATA

Publicada no Diário Oficial do dia 02 de agosto de 2007

Extrato de Convênio nº 134/2007

Partes: Fundação Cultural do Pará Tancredo Neves e Prefeitura Municipal de Tracuateua

Onde se lê:

Nº do Convênio: 134/2007

Leia-se

Nº do Convênio: 137/2007

SECRETARIA DE
ESTADO DE EDUCAÇÃO

RESUMO DE CONTRATOS ADMINISTRATIVOS-GCAP/CRH
CONTRATANTE: SEDUC
INSCRIÇÃO NO C.G.C. Nº 05054937/0001-63
DOTAÇÃO ORÇAMENTÁRIA
P/ ENSINO FUNDAMENTAL: 16.4963.0143000000-319004-160101.164963P-FONTE 043
VIGÊNCIA DO CONTRATO: 28.07.08 A 23.01.09
OBJETO: CONTRATAÇÃO DE SERVIDOR TEMPORÁRIO
OFÍCIOS DE AUTORIZAÇÃO: 094/2008-GS/SEDUC
ORDENADOR DE DESPESAS: IRACY DE ALMEIDA GALLO RITZMANN

MUNICÍPIO: ALTAMIRA		
NOME	C/FUNÇÃO	Nº/C
MIRINALDO DA SILVA E SILVA	PROFESSOR	1164/2008

MUNICÍPIO: BELÉM		
NOME	C/FUNÇÃO	Nº/C
ANTONIO LUIZ DE BRITO FERREIRA	PROFESSOR	1165/2008
DINEUSA JESUS DOS SANTOS FONTES	PROFESSOR	1166/2008
ELIO RAIOL DOS SANTOS	PROFESSOR	1167/2008
ISMAEL OLIVEIRA PASSOS	PROFESSOR	1168/2008
MARCELO NUNES DE LIMA	PROFESSOR	1169/2008
NICE HELLEN MATEUS OLIVEIRA MIRANDA	PROFESSOR	1170/2008
VIVIANA MARLA DE ANDRADE FRAZÃO	PROFESSOR	1171/2008
VIVIANE GUIMARÃES DA SILVA	PROFESSOR	1172/2008

MUNICÍPIO: BENEVIDES		
NOME	C/FUNÇÃO	Nº/C
ANDERSON JOSÉ LIMA E SOUSA	PROFESSOR	1173/2008
ANTÔNIO MARCOS CARDOSO SILVA	PROFESSOR	1174/2008
DEUSA DO SOCORRO TEIXEIRA COSTA	PROFESSOR	1175/2008
FERNANDA ANTUNES DE SOUZA	PROFESSOR	1176/2008
FRANCILIA DA SILVA CAMPOS	PROFESSOR	1177/2008
JEFFERSON LUIS DA SILVA CARDOSO	PROFESSOR	1178/2008
JOSIANE MARIA MELO DE NAZARÉ	PROFESSOR	1179/2008
KATIA SUELY CAMPOS FARINHA	PROFESSOR	1180/2008
LAURA DIAS DOS SANTOS	PROFESSOR	1181/2008
MARCIA ANDREA AGUIAR RIBEIRO	PROFESSOR	1182/2008
MICHELLE MARTINS DO NASCIMENTO	PROFESSOR	1183/2008
MIGUEL DO ESPIRITO SANTO TEIXEIRA LOUREIRO	PROFESSOR	1184/2008
ROBERTA DA SILVA PINHEIRO	PROFESSOR	1185/2008

DISTRITO: ICOARACI		
NOME	C/FUNÇÃO	Nº/C
LUIZ CLAUDIO FERREIRA DE SOUZA	PROFESSOR	1186/2008
RUTH COSTA GALVÃO	PROFESSOR	1187/2008
WELLINGTON LEITE DE MEDEIROS	PROFESSOR	1188/2008

MUNICÍPIO: ITAITUBA		
NOME	C/FUNÇÃO	Nº/C
EROTILDES SANTOS RODRIGUES	PROFESSOR	1189/2008
FABIANA SILVA SOARES	PROFESSOR	1190/2008
JOSIMAR DA SILVA CHAVES	PROFESSOR	1191/2008
JULIO NONATO SILVA NASCIMENTO	PROFESSOR	1192/2008
KARLISE IONE WELTER	PROFESSOR	1193/2008
LUIZ PEREIRA DA SILVA FILHO	PROFESSOR	1194/2008
MARIA RIBEIRO GONÇALVES	PROFESSOR	1195/2008
RAIMUNDO REIS DE ALMEIDA	PROFESSOR	1196/2008
SONIA MARIA CAETANO	PROFESSOR	1197/2008
TAMIS DENES OLIVEIRA NUNES	PROFESSOR	1198/2008
TÂNIA CRISTINA ARAÚJO SERIQUE	PROFESSOR	1199/2008
TEREZINHA VIEIRA DA SILVA	PROFESSOR	1200/2008

MUNICÍPIO: MONTE ALEGRE		
NOME	C/FUNÇÃO	Nº/C
ELLEM PEIXOTO PINON FRIAS	PROFESSOR	1201/2008
FRANCIANE REBELO XAVIER DA SILVA	PROFESSOR	1202/2008
RAFAELA LEITE TORRES	PROFESSOR	1203/2008

MUNICÍPIO: TAILÂNDIA		
NOME	C/FUNÇÃO	Nº/C
ALAN GUIMARÃES DA SILVA	PROFESSOR	1204/2008
GISELE FREITAS DA SILVA	PROFESSOR	1205/2008
HELOISA LEILA SOUZA DOS SANTOS	PROFESSOR	1206/2008
ITA FLAVIA DA SILVA MELO DE SÁ	PROFESSOR	1207/2008
ITALO PINHEIRO DE ALMEIDA	PROFESSOR	1208/2008
JOSÉ JULIANO COSTA	PROFESSOR	1209/2008
JULIANA BITTENCOURT PEREIRA	PROFESSOR	1210/2008
QUELEM AFONSO KALLFMAN MOTA	PROFESSOR	1211/2008
MADSON IGOR PEREIRA PORTAL	PROFESSOR	1212/2008
MARCO VINICIUS DA SILVA MELO	PROFESSOR	1213/2008
RENO SILVA NOOBLATH	PROFESSOR	1214/2008
RISSANDREIA DANTAS DE VASCONCELOS	PROFESSOR	1215/2008

CONTRATANTE: SEDUC
INSCRIÇÃO NO C.G.C. Nº 05054937/0001-63
DOTAÇÃO ORÇAMENTÁRIA
P/ ENSINO MÉDIO: 16.4535.0101000000-319004-160101.164535P-FONTE 001 e P/ ENSINO FUNDAMENTAL: 16.4963.0143000000-319004-160101.164963P-FONTE 043
VIGÊNCIA DO CONTRATO: 28.07.08 A 23.01.09
OBJETO: CONTRATAÇÃO DE SERVIDOR TEMPORÁRIO
OFÍCIOS DE AUTORIZAÇÃO: 427/2008-GS/SEDUC
ORDENADOR DE DESPESAS: IRACY DE ALMEIDA GALLO RITZMANN

MUNICÍPIO: AFUÁ		
NOME	C/FUNÇÃO	Nº/C
CLADELSON MELO DE BRITO	VIGIA	1216/2008
JOSENILTON MAGALHÃES DOS SANTOS	VIGIA	1217/2008
MAX NEI RAMOS DO CARMO	VIGIA	1218/2008

MUNICÍPIO: BELÉM		
NOME	C/FUNÇÃO	Nº/C
ANA TEREZA SILVA FEIO	ASSISTENTE ADMINISTRATIVO	1219/2008

MUNICÍPIO: BENEVIDES		
NOME	C/FUNÇÃO	Nº/C
LIDIA CRISTINA GOMES LIMA	ASSISTENTE ADMINISTRATIVO	1220/2008
BENEDITO PEREIRA DOS SANTOS FILHO	VIGIA	1221/2008
ELITON CARLOS SOARES DA SILVA	VIGIA	1222/2008
FRANCISCO FERREIRA LEITÃO FILHO	VIGIA	1223/2008
HEBERT DO ESPIRITO SANTO BARBOSA	VIGIA	1224/2008
JEFFERSON HAROLDO DE JESUS	VIGIA	1225/2008
JOSÉ FREITAS SOARES	VIGIA	1226/2008
JOSÉ RIBAMAR DA SILVA LEITÃO	VIGIA	1227/2008
WELLINGTON MOTA DA CONCEIÇÃO	VIGIA	1228/2008

MUNICÍPIO: CANAÃ DOS CARAJÁS		
NOME	C/FUNÇÃO	Nº/C
FRANCISCO DA SILVA LIMA	VIGIA	1229/2008

MUNICÍPIO: CAPANEMA		
NOME	C/FUNÇÃO	Nº/C
LUCIANA PINHEIRO BARROS	ASSISTENTE ADMINISTRATIVO	1230/2008
ANTONIO WASHINGTON DE SOUSA RAMOS	SERVENTE	1231/2008
VALCILEI MARQUES DE MESQUITA	SERVENTE	1232/2008

DISTRITO: ICOARACI		
NOME	C/FUNÇÃO	Nº/C
JAIRO DA SILVA RIBEIRO	VIGIA	1233/2008
JOSÉ PEDRO JORGE DA SILVA	SERVENTE	1234/2008
MICHELE DE NAZARÉ PAMPOLHA MARQUES	ASSISTENTE ADMINISTRATIVO	1235/2008

MUNICÍPIO: ITAITUBA		
NOME	C/FUNÇÃO	Nº/C
LUCIVAL VITÓRIO PENICHE	VIGIA	1236/2008

MUNICÍPIO: MONTE ALEGRE		
NOME	C/FUNÇÃO	Nº/C
RAIMUNDO NONATO ONETI REBELO	ASSISTENTE ADMINISTRATIVO	1237/2008

MUNICÍPIO: TAILÂNDIA		
NOME	C/FUNÇÃO	Nº/C
JERFFESON MAURITH CHAVES VIEIRA	ASSISTENTE ADMINISTRATIVO	1238/2008

TORNAR SEM EFEITO O CONTRATO ADMINISTRATIVO
TORNAR SEM EFEITO O CONTRATO ADMINISTRATIVO, EM RELAÇÃO A CLIMENIO RONI DE FARIA, LOTADO NO MUNICÍPIO DE CANAÃ DOS CARAJÁS, Nº CONTRATO 1041/2008, FUNÇÃO DE VIGIA, PUBLICADO NO DIÁRIO OFICIAL Nº 31.218 DE 24/07/2008.

TORNAR SEM EFEITO O CONTRATO ADMINISTRATIVO EM RELAÇÃO A ELIENAI CARVALHO CARDOSO, LOTADO NO MUNICÍPIO DE MONTE ALEGRE, Nº CONTRATO 488/2008, FUNÇÃO DE PROFESSOR, PUBLICADO NO DIÁRIO OFICIAL Nº 31.179 DE 30/05/2008.

CONTRATANTE: SEDUC
INSCRIÇÃO NO C.G.C. Nº 05054937/0001-63
DOTAÇÃO ORÇAMENTÁRIA
P/ ENSINO FUNDAMENTAL: 16.4963.0143000000-319004-160101.164963P-FONTE 043
VIGÊNCIA DO CONTRATO: 28.07.08 A 23.01.09
OBJETO: CONTRATAÇÃO DE SERVIDOR TEMPORÁRIO
OFÍCIOS DE AUTORIZAÇÃO: 094/2008-GS/SEDUC
ORDENADOR DE DESPESAS: IRACY DE ALMEIDA GALLO RITZMANN

MUNICÍPIO: MONTE ALEGRE		
NOME	C/FUNÇÃO	Nº/C
ELIENAI CARVALHO CARDOSO	PROFESSOR	488/2008

**COMUNICAÇÃO - NLIC/SEDUC
GOVERNO DO ESTADO DO PARÁ
SECRETARIA DE ESTADO DE EDUCAÇÃO
NÚCLEO DE LICITAÇÃO
COMUNICAÇÃO**

A Secretaria de Estado de Educação / SEDUC, através do Núcleo de Licitação - NLIC/SEDUC comunica aos interessados a **VISITA TÉCNICA** do processo licitatório de obras da **CONCORRÊNCIA Nº 005/2008-NLIC/SEDUC**, conforme quadro abaixo:

OBJETO	HORÁRIO	DATA	TÉCNICO
Execução de obras civis de construção de Escola Nova com 12 salas de aula, localizada na Vila 17 de abril no município de Eldorado dos Carajás/Pa.	10:00 às 12:00	21/08/2008	WALBER CUNHA

Belém, 06 de agosto de 2008.
A Comissão.

**TORNAR SEM EFEITO
DISPENSA DE LICITAÇÃO N.º 060/2007-NLIC/SEDUC
PROCESSO N.º 433.117/2007**

A Secretaria de Estado de Educação/SEDUC, através do Núcleo de Licitação - NLIC, comunica aos interessados que resolve **tornar sem efeito** a publicação da **DISPENSA DE LICITAÇÃO N.º 060/2007-NLIC/SEDUC**, publicada no D.O.E. N.º 31.074 de 26/12/2007.

Belém, 06 de agosto de 2008.
A Comissão.

**RESUMO DE PORTARIAS E DIVERSOS-GRC
APROVAÇÃO ESCALA DE FÉRIAS**

Portaria nº.: 045/08 de 08/05/2008
Nome: MARIA IZABEL RIBEIRO CHAVES
Matrícula: 6034195-2 Período: 02/06 à 16/07/08 Exercício: 2008
Unidade: EEM. Padre marino Cotti/Mãe do Rio

Portaria nº.: 510/08 de 30/04/2008
Nome: IVANDO LUIZ DOURADO FONSECA
Matrícula: 265160-1 Período: 01/07 à 30/07/08 Exercício: 2008
Unidade: EE Pedro Álvares Cabral/Santarém

Portaria nº.: 511/08 de 30/04/2008
Nome: JEAN ELLEN MADURO BOUILLET
Matrícula: 5449669/1 Período: 01/07 à 14/08/08 Exercício: 2008
Unidade: EE Pedro Álvares Cabral /Santarém

Portaria nº.: 512/08 de 30/04/2008
Nome: AUGUSTO CESAR FERREIRA VIEIRA
Matrícula: 267465-1 Período: 01/07 à 14/08/08 Exercício: 2008
Unidade: EE Plácido de Castro/Santarém

Portaria nº.: 457/08 de 30/04/2008
Nome: MARIA DE FATIMA MILÃO ANTUNES
Matrícula: 5734886-1 Período: 01/07 à 14/08/08 Exercício: 2008
Unidade: EE Gonçalves Dias/Santarém

Portaria nº.: 463/08 de 30/04/2008
Nome: LUARA MAIRA PENA DE SOUZA
Matrícula: 5777259-1 Período: 01/07 à 14/08/08 Exercício: 2008
Unidade: EE Jader Fontenelle Barbalho/Santarém

Portaria nº.: 57/08 de 02/05/2008
Nome: ANTONIETA SAORES DOS SANTOS
Matrícula: 648850-1 Período: 01/07 à 30/07/08 Exercício: 2008
Unidade: EE Osvaldo Cruz/ Capitão Poço

Portaria nº.: 058/08 de 02/05/2008
Nome: ANTONIO AUDI DE SOUZA
Matrícula: 650226-1 Período: 01/07 à 30/07/08 Exercício: 2008
Unidade: EE Osvaldo Cruz/ Capitão Poço

Portaria nº.: 60/08 de 02/05/2008
Nome: ANTONIO SERGIO ABREU DE LIMA
Matrícula: 5320216-1 Período: 01/07 à 30/07/08 Exercício: 2008
Unidade: EE Osvaldo Cruz/ Capitão Poço

Portaria nº.: 061/08 de 02/05/2008
Nome: ELVIRA RODRIGUES DA SILVA CASTRO
Matrícula: 5480299-1 Período: 01/07 à 30/07/08 Exercício: 2008
Unidade: EE Osvaldo Cruz/ Capitão Poço

Portaria nº.: 063/08 de 02/05/2008
Nome: FRANCISCA FERREIRA LOPES
Matrícula: 650021-1 Período: 01/07 à 30/07/08 Exercício: 2008
Unidade: EE Osvaldo Cruz/ Capitão Poço

Portaria nº.: 064/08 de 02/05/2008
Nome: MANOEL FERREIRA DE ARAUJO
Matrícula: 650315-1 Período: 01/07 à 30/07/08 Exercício: 2008
Unidade: EE Osvaldo Cruz/ Capitão Poço

Portaria nº.: 065/08 de 02/05/2008
Nome: MARIA ALBUQUERQUE LIMA
Matrícula: 649830-1 Período: 01/07 à 30/07/08 Exercício: 2008
Unidade: EE Osvaldo Cruz/ Capitão Poço

Portaria nº.: 066/08 de 02/05/2008
Nome: MARIA APARECIDA CARDOSO TELES
Matrícula: 650277-1 Período: 01/07 à 30/07/08 Exercício: 2008
Unidade: EE Osvaldo Cruz/ Capitão Poço

Portaria nº.: 68/08 de 02/05/2008
Nome: MARIA DAS GRAÇAS DE LIMA ARAUJO
Matrícula: 5320062-1 Período: 01/07 à 30/07/08 Exercício: 2008
Unidade: EE Osvaldo Cruz/ Capitão Poço

Portaria nº.: 69/08 de 02/05/2008
Nome: MARIA EDIVANIRA CANABRAVA ALBUQUERQUE
Matrícula: 632122-1 Período: 01/07 à 30/07/08 Exercício: 2008
Unidade: EE Osvaldo Cruz/ Capitão Poço

Portaria nº.: 70/08 de 02/05/2008
Nome: MARIA SILDENE MONTEIRO DA ROSA
Matrícula: 5482020-1 Período: 01/07 à 30/07/08 Exercício: 2008
Unidade: EE Osvaldo Cruz/ Capitão Poço

Portaria nº.: 71/08 de 02/05/2008
Nome: NEUSA GUEDES PEIXOTO
Matrícula: 650200-1 Período: 01/07 à 30/07/08 Exercício: 2008
Unidade: EE Osvaldo Cruz/ Capitão Poço

Portaria nº.: 72/08 de 02/05/2008
Nome: NILVA MARTINS DE MOURA
Matrícula: 5251150-1 Período: 01/07 à 30/07/08 Exercício: 2008
Unidade: EE Osvaldo Cruz/ Capitão Poço

Portaria nº.: 73/08 de 02/05/2008
Nome: RAIMUNDA DE JESUS MACEDO DE ARAUJO
Matrícula: 5223490-1 Período: 01/07 à 30/07/08 Exercício: 2008
Unidade: EE Osvaldo Cruz/ Capitão Poço

Portaria nº.: 74/08 de 02/05/2008
Nome: REGIANE MARIA COELHO DA COSTA
Matrícula: 650218-1 Período: 01/07 à 30/07/08 Exercício: 2008
Unidade: EE Osvaldo Cruz/ Capitão Poço

Portaria nº.: 075/08 de 02/05/2008
Nome: RITA MARIA CARDOSO DA COSTA
Matrícula: 649546-1 Período: 01/07 à 30/07/08 Exercício: 2008
Unidade: EE Osvaldo Cruz/ Capitão Poço

Portaria nº.: 235/08 de 14/05/2008
Nome: ANA AMÉLIA PANTOJA SEREJO
Matrícula: 6317618-1 Período: 01/07 à 30/07/08 Exercício: 2008
Unidade: EEEF. Cel. Aluizio Ferreira/Bragança

Portaria nº.: 236/08 de 14/05/2008
Nome: EDILSON DA COSTA GOMES
Matrícula: 5603641-1 Período: 01/07 à 30/07/08 Exercício: 2008
Unidade: EEEF. Cel. Aluizio Ferreira/Bragança

Portaria nº.: 237/08 de 14/05/2008
Nome: FRANCISCO PAULO ALVES
Matrícula: 757351-1 Período: 01/07 à 30/07/08 Exercício: 2008
Unidade: EEEF. Cel. Aluizio Ferreira/Bragança

Portaria nº.: 238/08 de 14/05/2008
Nome: IZABEL TAVARES DA SILVA
Matrícula: 5235464-1 Período: 01/07 à 30/07/08 Exercício: 2008
Unidade: EEEF. Cel. Aluizio Ferreira/Bragança

Portaria nº.: 239/08 de 14/05/2008
Nome: RAIMUNDA IRACI COSTA
Matrícula: 510203-1 Período: 01/07 à 30/07/08 Exercício: 2008
Unidade: EEEF. Cel. Aluizio Ferreira/Bragança

Portaria nº.: 240/08 de 14/05/2008
Nome: MARIO CELIO DE OLIVEIRA
Matrícula: 5435021-1 Período: 01/07 à 30/07/08 Exercício: 2008
Unidade: EEEF. Cel. Aluizio Ferreira/Bragança

Portaria nº.: 241/08 de 14/05/2008
Nome: MARIA DO SOCORRO DOS SANTOS SOUZA
Matrícula: 5287790-1 Período: 01/07 à 30/07/08 Exercício: 2008
Unidade: EEEF. Cel. Aluizio Ferreira/Bragança

Portaria nº.: 232/08 de 14/05/2008
Nome: AURORA DE FATIMA REIS DE OLIVEIRA
Matrícula: 5476321-1 Período: 01/07 à 30/07/08 Exercício: 2008
Unidade: EEEF. Sementinha do Saber/Bragança

Portaria nº.: 233/08 de 14/05/2008
Nome: VERA LUCIA GONÇALVES CARDOSO

Matrícula: 5349290-1 Período: 01/07 à 30/07/08 Exercício: 2008
Unidade: EEEF. Sementinha do Saber /Bragança
Portaria nº.: 234/08 de 15/05/2008
Nome: ADALTA MARIA DA SILVA PINTO
Matrícula: 6023088-1 Período: 01/07 à 30/07/08 Exercício: 2008
Unidade: EEEF. Cel. Aluizio Ferreira/Bragança
Portaria nº.: 382/08 de 15/05/2008
Nome: ANA MARIA DA SILVA
Matrícula: 5219531-1 Período: 01/08 à 30/08/08 Exercício: 2008
Unidade: EEEF. Maria Pia do Amaral/Castanhal
Portaria nº.: 383/08 de 15/05/2008
Nome: ANTONIO DOS SANTOS
Matrícula: 653535/1 Período: 01/07 à 30/07/08 Exercício: 2008
Unidade: EE Anexo Remigio Fernandes/Marapanim
Portaria nº.: 285/08 de 15/05/2008
Nome: MARIA SELMA C. MONTEIRO
Matrícula: 653764/1 Período: 01/07 à 30/07/08 Exercício: 2008
Unidade: EEEF. Nelson Rebelo/ Marapanim
Portaria nº.: /08 de 15/05/2008
Nome: MARIA LUCIDALVA COSTA DE SOUZA
Matrícula: 520608-1 Período: 01/07 à 30/07/08 Exercício: 2008
Unidade: EEEF. Nelson Rebelo/ Marapanim
Portaria nº.: 387/08 de 15/05/2008
Nome: PEDRO SERGIO BRAGA LISBOA
Matrícula: 192864-1 Período: 01/07 à 30/07/08 Exercício: 2008
Unidade: EEEF. Nelson Rebelo/ Marapanim
Portaria nº.: 389/08 de 15/05/2008
Nome: RAIMUNDA TEIXEIRA DA SILVA
Matrícula: 654825-1 Período: 01/07 à 30/07/08 Exercício: 2008
Unidade: EEEF. Nelson Rebelo/ Marapanim
Portaria nº.: 390/08 de 15/05/2008
Nome: RAIMUNDO BARATA BRAGA
Matrícula: 653217-1 Período: 01/07 à 30/07/08 Exercício: 2008
Unidade: EEEF. Nelson Rebelo/ Marapanim
Portaria nº.: 391/08 de 15/05/2008
Nome: SEVERINO SILVA OEIRAS
Matrícula: 653802-1 Período: 01/07 à 30/07/08 Exercício: 2008
Unidade: EEEF. Nelson Rebelo/ Marapanim
Portaria nº.: 395/08 de 15/05/2008
Nome: ABNERDES AURELIO DA SILVA ALVES
Matrícula: 3224570-1 Período: 01/08 à 30/08/08 Exercício: 2008
Unidade: EE Remigio Fernandes/Marapanim
Portaria nº.: 396/08 de 15/05/2008
Nome: ALBERTO DE JESUS SILVA DO ROSÁRIO
Matrícula: 653748-1 Período: 01/08 à 30/08/08 Exercício: 2008
Unidade: EE Remigio Fernandes/Marapanim
Portaria nº.: 397/08 de 15/05/2008
Nome: ANGELA MARIA VIEIRA ALVES
Matrícula: 3222349-1 Período: 01/08 à 30/08/08 Exercício: 2008
Unidade: EE Remigio Fernandes/Marapanim
Portaria nº.: 398/08 de 15/05/2008
Nome: ARLETE RAQUEL FERREIRA DE SOUSA
Matrícula: 653241-1 Período: 01/08 à 30/08/08 Exercício: 2008
Unidade: EE Remigio Fernandes/Marapanim
Portaria nº.: 399/08 de 15/05/2008
Nome: ANTONIO BARJONAS NEGRÃO FILHO
Matrícula: 654388-1 Período: 01/08 à 30/08/08 Exercício: 2008
Unidade: EE Remigio Fernandes/Marapanim
Portaria nº.: 400/08 de 15/05/2008
Nome: DINETE TEIXEIRA LOBO
Matrícula: 653250-1 Período: 01/08 à 30/08/08 Exercício: 2008
Unidade: EE Remigio Fernandes/Marapanim
Portaria nº.: 401/08 de 15/05/2008
Nome: EDUARDO MARTINS DA COSTA
Matrícula: 653756-1 Período: 01/07 à 30/07/08 Exercício: 2008
Unidade: EE Remigio Fernandes/Marapanim
Portaria nº.: 402/08 de 15/05/2008
Nome: FRANCISCO GUIMARÃES PEREIRA
Matrícula: 653632/1 Período: 01/07 à 30/07/08 Exercício: 2008
Unidade: EE Remigio Fernandes/Marapanim
Portaria nº.: 403/08 de 15/05/2008
Nome: JOÃO AMORAS DA PAIXÃO
Matrícula: 654671-1 Período: 01/07 à 30/07/08 Exercício: 2008
Unidade: EE Remigio Fernandes/Marapanim
Portaria nº.: 404/08 de 15/05/2008
Nome: JOAQUINA LIMA DA SILVA
Matrícula: 6300774-1 Período: 01/07 à 30/07/08 Exercício: 2008
Unidade: EE Remigio Fernandes/Marapanim
Portaria nº.: 405/08 de 15/05/2008
Nome: LILASIA PONTES BARROSO
Matrícula: 653411-1 Período: 01/07 à 30/07/08 Exercício: 2008
Unidade: EE Remigio Fernandes/Marapanim
Portaria nº.: 406/08 de 15/05/2008
Nome: LUZENILDA DA SILVA TEIXEIRA
Matrícula: 520730-1 Período: 01/07 à 30/07/08 Exercício: 2008
Unidade: EE Remigio Fernandes/Marapanim
Portaria nº.: 407/08 de 15/05/2008
Nome: MANOEL PAULO PINTO
Matrícula: 653879-1 Período: 01/08 à 30/08/08 Exercício: 2008
Unidade: EE Remigio Fernandes/Marapanim
Portaria nº.: 408/08 de 15/05/2008
Nome: MARTINHO GONÇALVES DO ROSÁRIO
Matrícula: 654566-1 Período: 01/07 à 30/07/08 Exercício: 2008
Unidade: EE Remigio Fernandes/Marapanim
Portaria nº.: 409/08 de 15/05/2008
Nome: MERIAN NEVES PAIXÃO
Matrícula: 653403/1 Período: 01/07 à 30/07/08 Exercício: 2008
Unidade: EE Remigio Fernandes/Marapanim

Portaria nº.: 410/08 de 15/05/2008
Nome: MARIA FILOMENA BORGES COELHO
Matrícula: 365793-1 Período: 01/08 à 30/08/08 Exercício: 2008
Unidade: EE Remigio Fernandes/Marapanim
Portaria nº.: 411/08 de 15/05/2008
Nome: NADIA CRISTINA DE MATOS LOBATO
Matrícula: 393983-1 Período: 01/08 à 30/08/08 Exercício: 2008
Unidade: EE Remigio Fernandes/Marapanim
Portaria nº.: 412/08 de 15/05/2008
Nome: PEDRO TRINDADE LOPES
Matrícula: 653640-1 Período: 01/08 à 30/08/08 Exercício: 2008
Unidade: EE Remigio Fernandes/Marapanim
Portaria nº.: 413/08 de 15/05/2008
Nome: ROSA TEREZA GOMES BARATA
Matrícula: 652440-2 Período: 01/07 à 30/07/08 Exercício: 2008
Unidade: EE Remigio Fernandes/Marapanim
Portaria nº.: 417/08 de 15/05/2008
Nome: LUZIA DO SOCORRO F. DE LIMA
Matrícula: 762547-1 Período: 01/07 à 30/07/08 Exercício: 2008
Unidade: EE Ernestina Thedy/Castanhal
Portaria nº.: 419/08 de 15/05/2008
Nome: MARIA ANTONIA DE ARAÚJO
Matrícula: 362816-1 Período: 01/07 à 30/07/08 Exercício: 2008
Unidade: EE Ernestina Thedy/Castanhal
Portaria nº.: 420/08 de 15/05/2008
Nome: MARIA DA ASSUNÇÃO M CARVALHO
Matrícula: 673498-1 Período: 01/07 à 30/07/08 Exercício: 2008
Unidade: EE Ernestina Thedy/Castanhal
Portaria nº.: 226/08 de 14/05/2008
Nome: MARIA DE NAZARE VIANA DA SILVA
Matrícula: 6389813-1 Período: 01/07 à 30/07/08 Exercício: 2008
Unidade: EE Leandro Lobão da Silveira/Bragança
Portaria nº.: 231/08 de 14/05/2008
Nome: ANTONIA PEREIRA CORREA
Matrícula: 511129-1 Período: 01/07 à 30/07/08 Exercício: 2008
Unidade: EE Sementinha do Saber/Bragança
Portaria nº.: 128/08 de 28/04/2008
Nome: ANTONIA LEONILDE RODRIGUES DA SILVA
Matrícula: 54180386-1 Período: 01/08 à 30/08/08 Exercício: 2008
Unidade: EE Inácio Koury Gabriel Neto/Castanhal
Portaria nº.: 129/08 de 28/04/2008
Nome: CLEVERTON DA SILVA E SILVA
Matrícula: 54180382-1 Período: 01/08 à 30/08/08 Exercício: 2008
Unidade: EE Inácio Koury Gabriel Neto/Castanhal
Portaria nº.: 130/08 de 28/04/2008
Nome: EDIVAM GOMES DE SOUSA
Matrícula: 5235847-1 Período: 01/08 à 30/08/08 Exercício: 2008
Unidade: EE Inácio Koury Gabriel Neto/Castanhal
Portaria nº.: 131/08 de 28/04/2008
Nome: ROSANA COSTA MELO
Matrícula: 5312523-1 Período: 01/07 à 30/07/08 Exercício: 2008
Unidade: EE Inácio Koury Gabriel Neto/Castanhal
Portaria nº.: 132/08 de 28/04/2008
Nome: RAIMUNDO DE SOUZA FILHO
Matrícula: 673331-1 Período: 01/07 à 30/07/08 Exercício: 2008
Unidade: EE Inácio Koury Gabriel Neto/Castanhal
Portaria nº.: 133/08 de 28/04/2008
Nome: ANTONIA ALMEIDA DOS SANTOS
Matrícula: 5236231-1 Período: 01/07 à 30/07/08 Exercício: 2008
Unidade: ERC.Cidade de Dom Bosco/Castanhal
Portaria nº.: 135/08 de 28/04/2008
Nome: CASSIA NASCIMENTO ALVES
Matrícula: 366870-1 Período: 01/07 à 30/07/08 Exercício: 2008
Unidade: ERC.Cidade de Dom Bosco /Castanhal
Portaria nº.: 136/08 de 28/04/2008
Nome: MARIA DAS GRAÇAS DA SILVA OLIVEIRA
Matrícula: 6389740-1 Período: 01/07 à 30/07/08 Exercício: 2008
Unidade: ERC.Cidade de Dom Bosco /Castanhal
Portaria nº.: 134/08 de 28/04/2008
Nome: ARISTEU FRADE PEREIRA
Matrícula: 368806-1 Período: 01/07 à 30/07/08 Exercício: 2008
Unidade: ERC.Cidade de Dom Bosco /Castanhal
Portaria nº.: 137/08 de 28/04/2008
Nome: MARIA DAS GRAÇAS RIBEIRO DA CONCEIÇÃO
Matrícula: 6389759-1 Período: 01/07 à 30/07/08 Exercício: 2008
Unidade: ERC.Cidade de Dom Bosco /Castanhal
Portaria nº.: 138/08 de 28/04/2008
Nome: MARIA VALDETE MOREIRA
Matrícula: 5505593-1 Período: 01/08 à 30/08/08 Exercício: 2008
Unidade: ERC.Cidade de Dom Bosco /Castanhal
Portaria nº.: 139/08 de 28/04/2008
Nome: OSMAR FERREIRA DA COSTA
Matrícula: 5401593-1 Período: 01/08 à 30/08/08 Exercício: 2008
Unidade: ERC.Cidade de Dom Bosco /Castanhal
Portaria nº.: 263/08 de 05/05/2008
Nome: FRANCISCA CHAVES DOS SANTOS
Matrícula: 6309143-1 Período: 01/07 à 30/07/08 Exercício: 2008
Unidade: EEE Frei Miguel de Bulhões/São Miguel do Guama
Portaria nº.: 267/08 de 05/05/2008
Nome: MARIA ANGELA RIBEIRO DA COSTA

Matrícula: 5465079-1 Período: 01/07 à 30/07/08 Exercício: 2008
Unidade: EEE Frei Miguel de Bulhões/São Miguel do Guama
Portaria nº.: 270/08 de 05/05/2008
Nome: MARIA DE NASARÉ DO NASCIMENTO LAMEIRA
Matrícula: 360554-1 Período: 01/07 à 30/07/08 Exercício: 2008
Unidade: EE Mª das Mercês de O.Conor/São Miguel do Guama
Portaria nº.: 273/08 de 05/05/2008
Nome: MARIA DAS GRAÇAS T. MARTINS
Matrícula: 6010490/1 Período: 01/07 à 30/07/08 Exercício: 2008
Unidade: EEE Frei Miguel de Bulhões/São Miguel do Guama
Portaria nº.: 274/08 de 05/05/2008
Nome: MARIA MARTINS COELHO
Matrícula: 649921-1 Período: 01/07 à 30/07/08 Exercício: 2008
Unidade: EE Mª das Mercês de O.Conor /São Miguel do Guama
Portaria nº.: 275/08 de 05/05/2008
Nome: MARIA DE FÁTIMA F.V.CRUZ
Matrícula: 778400-1 Período: 01/07 à 30/07/08 Exercício: 2008
Unidade: EEE Frei Miguel de Bulhões/São Miguel do Guama
Portaria nº.: 278/08 de 05/05/2008
Nome: ALEX ROCHA DOS SANTOS
Matrícula: 5880521/1 Período: 01/07 à 30/07/08 Exercício: 2008
Unidade: EE Mª das Mercês de O.Conor /São Miguel do Guama
Portaria nº.: 279/08 de 05/05/2008
Nome: EDILEUZA ALVES FERREIRA
Matrícula: 5873088-1 Período: 01/07 à 30/07/08 Exercício: 2008
Unidade: EE Mª das Mercês de O.Conor /São Miguel do Guama
Portaria nº.: 280/08 de 05/05/2008
Nome: JACIRA FORRELIZA SW ASSIS BARBOSA
Matrícula: 5872570-1 Período: 02/07 à 31/07/08 Exercício: 2008
Unidade: EE Mª das Mercês de O.Conor /São Miguel do Guama
Portaria nº.: 281/08 de 05/05/2008
Nome: ROSILENE ROCHA DA SILVA
Matrícula: 51855998/ Período: 01/07 à 30/07/08 Exercício: 2008
Unidade: EE Mª das Mercês de O.Conor /São Miguel do Guama
Portaria nº.: 282/08 de 05/05/2008
Nome: MARCIO ESIO DUARTE BARBOSA
Matrícula: 51855997/1 Período: 01/07 à 30/07/08 Exercício: 2008
Unidade: EE Mª das Mercês de O.Conor /São Miguel do Guama
Portaria nº.: 287/08 de 05/05/2008
Nome: MARIA DE JESUS SOARES NEVES
Matrícula: 6010504/1 Período: 01/07 à 30/07/08 Exercício: 2008
Unidade: EEE Frei Miguel de Bulhões/São Miguel do Guama
Portaria nº.: 360/08 de 13/05/2008
Nome: ALCINDO SARAIVA COSTA
Matrícula: 369373-1 Período: 01/07 à 30/07/08 Exercício: 2008
Unidade: EE Maria Pia Amaral/Castanhal
Portaria nº.: 361/08 de 14/05/2008
Nome: MARIA DEUZARINA LAMEIRA LAMEIRA
Matrícula: 366951-1 Período: 01/07 à 30/07/08 Exercício: 2008
Unidade: EE Maria Pia Amaral/Castanhal
Portaria nº.: 362/08 de 13/05/2008
Nome: MARIA IRIA DA SILVA
Matrícula: 673447-1 Período: 01/07 à 30/07/08 Exercício: 2008
Unidade: EE Maria Pia Amaral/Castanhal
Portaria nº.: 374/08 de 15/05/2008
Nome: SANDRA SUELI RODRIGUES LAMEIRA
Matrícula: 6307361-1 Período: 01/07 à 30/07/08 Exercício: 2008
Unidade: EE Maria Pia Amaral/Castanhal
Portaria nº.: 375/08 de 15/05/2008
Nome: CARLOS ALBERTO CHAGAS DE ARAÚJO
Matrícula: 544814-1 Período: 01/07 à 30/07/08 Exercício: 2008
Unidade: EE Maria Pia Amaral/Castanhal
Portaria nº.: 378/08 de 15/05/2008
Nome: RICARDO BENEDITO LAMEIRA JUNIOR
Matrícula: 5236312/012 Período: 01/07 à 30/07/08 Exercício: 2008
Unidade: EE Maria Pia Amaral/Castanhal
Portaria nº.: 366/08 de 15/05/2008
Nome: MARIA ANTONIA PAIVA ARAÚJO
Matrícula: 6032354-1 Período: 01/07 à 30/07/08 Exercício: 2008
Unidade: EE Maria Pia Amaral/Castanhal
Portaria nº.: 381/08 de 15/05/2008
Nome: ROBÉSIO NONATO DA SILVA E SILVA
Matrícula: 5883180-1 Período: 01/08 à 30/08/08 Exercício: 2008
Unidade: EE Maria Pia Amaral/Castanhal
Portaria nº.: 9126/08 de 28/07/2008
Nome: ROBERTO SERPA MENDES
Matrícula: 304417-1 Período: 01/07 à 30/07/08 Exercício: 2008
Unidade: Seq. Distribuição de Material/SEDUC/Belém
Portaria nº.: 9124/08 de 28/07/2008
Nome: LUCIOLA DE FÁTIMA TRIVERIO MAIA
Matrícula: 5553288-1 Período: 01/07 à 14/08/08 Exercício: 2008
Unidade: Div. de Legislação de Material/SEDUC/Belém
Portaria nº.: 9123/08 de 28/07/2008
Nome: LUCIOLA DE FÁTIMA TRIVERIO MAIA

Matrícula: 5553288-1 Período: 17/05 à 30/06/08 Exercício: 2007
 Unidade: Div. de Legislação de Material/SEDUC/Belém
Portaria nº.: 9122/08 de 28/07/2008
 Nome: LUCIOLA DE FÁTIMA TRIVERIO MAIA
 Matrícula: 5553288-1 Período: 02/04/08 16/05/08 Exercício: 2006
 Unidade: Div. de Legislação de Material/SEDUC/Belém
Portaria nº.: 9121/08 de 28/07/2008
 Nome: DALVA LUCIA DA SILVA
 Matrícula: 406716-1 Período: 01/09 à 30/09/08 Exercício: 2007
 Unidade: Divisão de Serviços Gerais/SEDUC/Belém
Portaria nº.: 9120/08 de 28/07/2008
 Nome: MARIA HELENA CARDOSO DA SILVA
 Matrícula: 339695-1 Período: 01/10 à 14/11/08 Exercício: 2008
 Unidade: Divisão de Compras/SEDUC/Belém
Portaria nº.: 9119/08 de 28/07/2008
 Nome: JOSEANA DIAS MONTEIRO
 Matrícula: 5618517-2 Período: 01/08 à 14/09/08 Exercício: 2008
 Unidade: Dept. de Insp. e Duc. Escolar/SEDUC/Belém
Portaria nº.: 9117/08 de 28/07/2008
 Nome: JOSENILDO RODRIGUES COSTA
 Matrícula: 5629659-1 Período: 01/06 à 30/06/08 Exercício: 2007
 Unidade: Divisão de Transporte/SEDUC/Belém
Portaria nº.: 9116/08 de 28/07/2008
 Nome: LUCIA CATARINA BRANCHES SOARES
 Matrícula: 303844-1 Período: 03/07 à 01/08/08 Exercício: 2008
 Unidade: Divisão de Compras /SEDUC/Belém
Portaria nº.: 9113/08 de 28/07/2008
 Nome: ANGELA MARIA MELO PANTOJA
 Matrícula: 320463-1 Período: 01/09 à 15/10/08 Exercício:2006
 Unidade: Divisão de Lieg. E Enquadramento/SEDUC/Belém
Portaria nº.: 9115/08 de 28/07/2008
 Nome: ANGELA MARIA MELO PANTOJA
 Matrícula: 320463-1 Período: 30/11 à 13/01/09 Exercício:2008
 Unidade: Divisão de Lieg. E Enquadramento/SEDUC/Belém
Portaria nº.: 9114/08 de 28/07/2008
 Nome: ANGELA MARIA MELO PANTOJA
 Matrícula: 320463-1 Período: 16/10 à 29/11/08 Exercício:2007
 Unidade: Divisão de Lieg. E Enquadramento/SEDUC/Belém
Portaria nº.: 9227/08 de 30/07/2008
 Nome: JOSÉ BARBOSA FILHO
 Matrícula: 185566-1 Período: 01/10 à 30/10/08 Exercício: 2008
 Unidade: Div. de Cadastro/SEDUC/Belém
Portaria nº.: 9228/08 de 30/07/2008
 Nome: MARIA JOSÉ BEZERRA DA SILVA
 Matrícula: 392898-1 Período: 01/12 à 30/12/08 Exercício: 2008
 Unidade: Div. de Cadastro /SEDUC/Belém
Portaria nº.: 9099/08 de 28/07/2008
 Nome: CELESTE NAZARE LESSA PENA
 Matrícula: 5225434-1 Período: 01/07 à 30/07/08 Exercício: 2008
 Unidade: ERC. Monsenhor Azevedo/Belém
Portaria nº.: 9127/08 de 28/07/2008
 Nome: MARIA JOSÉ SOUZA FORTUNATO
 Matrícula: 314544-1 Período: 01/08 à 14/09/08 Exercício: 2008
 Unidade: ERC. Mario Chermont/Belém
Portaria nº.: 9125/08 de 28/07/2008
 Nome: MARIA ROSILENE WANZELLER LOPES
 Matrícula:377953-1 Período: 01/12 à 14/01/09 Exercício:2008
 Unidade: ERC. Monsenhor Azevedo/Belém
Portaria nº.: 9097/08 de 28/07/2008
 Nome: ALBERTINA DE MOURA PALHA FIGUEIREDO
 Matrícula: 455172-1 Período: 01/07 à 30/07/08 Exercício: 2007
 Unidade: ERC. Monsenhor Azevedo/Belém
Portaria nº.: 9098/08 de 28/07/2008
 Nome: ARLETE MODESTO DOS SANTOS
 Matrícula: 457302-1 Período: 01/07 à 30/07/08 Exercício: 2008
 Unidade: ERC. Monsenhor Azevedo/Belém
Portaria nº.: 9100/08 de 28/07/2008
 Nome: CELIA DO SOCORRO MAIA BORGES
 Matrícula: 5608570-1 Período: 01/07 à 14/08/08 Exercício: 2008
 Unidade: ERC. Monsenhor Azevedo/Belém
Portaria nº.: 9101/08 de 28/07/2008
 Nome: CLODOMIR BARBOSA
 Matrícula: 675571-1 Período: 01/07 à 30/07/08 Exercício: 2008
 Unidade: ERC. Monsenhor Azevedo/Belém
Portaria nº.: 9102/08 de 28/07/2008
 Nome: ELIAS MENEZES SOUZA
 Matrícula: 377740-1 Período: 01/07 à 30/07/08 Exercício: 2008
 Unidade: ERC. Monsenhor Azevedo/Belém
Portaria nº.: 9103/08 de 28/07/2008
 Nome: FLORISVALDO CAVALHEIRO DE OLIVEIRA
 Matrícula: 377910-1 Período: 01/07 à 30/07/08 Exercício: 2008
 Unidade: ERC. Monsenhor Azevedo/Belém
Portaria nº.: 9104/08 de 28/07/2008
 Nome: HELINAMAR FERREIRA PEREIRA
 Matrícula: 455032-1 Período: 01/07 à 30/07/08 Exercício: 2008
 Unidade: ERC. Monsenhor Azevedo/Belém

Portaria nº.: 9105/08 de 28/07/2008
 Nome: HERMOGENA SANTOS DE FREITAS
 Matrícula: 226360-1 Período: 01/07 à 30/07/08 Exercício: 2008
 Unidade: ERC. Monsenhor Azevedo/Belém
Portaria nº.: 9106/08 de 28/07/2008
 Nome: HELIANA SÁ ARAÚJO
 Matrícula: 226386-1 Período: 01/07 à 30/07/08 Exercício: 2008
 Unidade: ERC. Monsenhor Azevedo/Belém
Portaria nº.: 9107/08 de 28/07/2008
 Nome: JORGE MARQUES
 Matrícula: 443590-1 Período: 01/07 à 30/07/08 Exercício: 2008
 Unidade: ERC. Monsenhor Azevedo/Belém
Portaria nº.: 9108/08 de 28/07/2008
 Nome: MARIA JULIA ALVES BARROSO
 Matrícula: 559871-1 Período: 01/07 à 14/08/08 Exercício: 2008
 Unidade: ERC. Monsenhor Azevedo/Belém
Portaria nº.: 9109/08 de 28/07/2008
 Nome: MILENE DAS GRAÇAS BRABO COELHO
 Matrícula: 5467004-1 Período: 01/07 à 30/07/08 Exercício: 2008
 Unidade: ERC. Monsenhor Azevedo/Belém
Portaria nº.: 9110/08 de 28/07/2008
 Nome: MARIA DO SOCORRO DE JESUS ALMEIDA
 Matrícula: 199814-1 Período: 01/07 à 30/07/08 Exercício: 2008
 Unidade: ERC. Monsenhor Azevedo/Belém
Portaria nº.: 9111/08 de 28/07/2008
 Nome: MARIA DE FATIMA LIMA DE ALMEIDA
 Matrícula: 468614-1 Período: 01/07 à 30/07/08 Exercício: 2008
 Unidade: ERC. Monsenhor Azevedo/Belém
Portaria nº.: 9112/08 de 28/07/2008
 Nome: MARIA RAIMUNDA MARQUES DO AMARAL
 Matrícula: 3770805-1 Período: 01/07 à 30/07/08 Exercício: 2008
 Unidade: ERC. Monsenhor Azevedo/Belém
Portaria nº.: 9118/08 de 28/07/2008
 Nome: SELMA ASSUNÇÃO DA SILVA GOMES
 Matrícula: 5277019-2 Período: 01/07 à 14/08/08 Exercício: 2008
 Unidade: ERC. Monsenhor Azevedo/Belém
Portaria nº.: 3091/08 de 28/07/2008
 Nome: EURIDICE NASCIMENTO DOS SANTOS
 Matrícula: 5875072-1 Período: 01/07 à 30/07/08 Exercício: 2008
 Unidade:ERC.Serv. Atend. Básico em Reabilitação-Saber/Belém
Portaria nº.: 3092/08 de 28/07/2008
 Nome: MARIA EUGENIA DE JESUS MARQUES
 Matrícula: 401765-1 Período: 01/07 à 30/07/08 Exercício: 2008
 Unidade: ERC.Serv. Atend. Básico em Reabilitação-Saber/Belém
Portaria nº.: 9089/08 de 28/07/2008
 Nome: ANA MARIA BAIÁ LOPES
 Matrícula: 6028306-1 Período: 01/07 à 30/07/08 Exercício: 2008
 Unidade: ERC. Centro Educacional Amazônia/Ananindeua
Portaria nº.: 9090/08 de 28/07/2008
 Nome: HUGO BAHIA RODRIGUES
 Matrícula: 731978-1 Período: 01/08 à 30/08/08 Exercício: 2008
 Unidade:ERC. Centro Educacional Amazônia/Ananindeua
Portaria nº.: 9091/08 de 28/07/2008
 Nome: IZAURA DE OLIVEIRA VEIGA
 Matrícula: 6021654-1 Período: 01/07 à 30/07/08 Exercício: 2008
 Unidade:ERC. Centro Educacional Amazônia/Ananindeua
Portaria nº.: 9092/08 de 28/07/2008
 Nome: ANGELA MARIA SANTA BRIGIDA DA SILVA
 Matrícula: 751359-1 Período: 01/07 à 30/07/08 Exercício: 2008
 Unidade:ERC. Centro Educacional Amazônia/Ananindeua
Portaria nº.: 9093/08 de 28/07/2008
 Nome: ANTONIA NELIS DA SILVA
 Matrícula: 6332455-1 Período: 01/07 à 30/07/08 Exercício: 2008
 Unidade:ERC. Centro Educacional Amazônia/Ananindeua
Portaria nº.: 9094/08 de 28/07/2008
 Nome: EDNA PEREIRA DE MORAES
 Matrícula: 358347-1 Período: 01/07 à 30/07/08 Exercício: 2008
 Unidade:ERC. Centro Educacional Amazônia/Ananindeua
Portaria nº.: 9095/08 de 28/07/2008
 Nome: MARIA LUIZA OLIVEIRA RODRIGUES
 Matrícula: 731854-1 Período: 01/06 à 30/06/08 Exercício: 2008
 Unidade:ERC. Centro Educacional Amazônia/Ananindeua
Portaria nº.: 9096/08 de 28/07/2008
 Nome: IVANETE VAZ DOS SANTOS
 Matrícula: 405493-1 Período: 01/07 à 14/08/08 Exercício: 2008
 Unidade:ERC. Centro Educacional Amazônia/Ananindeua
Portaria nº.: 9242/08 de 30/07/2008
 Nome: ANA LUCIA DA SILVA
 Matrícula: 5262909-1 Período: 06/10 à 04/11/08 Exercício: 2008
 Unidade: Divisão de Estoque/SEDUC/Belém
Portaria nº.: 9241/08 de 30/07/2008
 Nome: WILSON LUIS CARVALHO MOUSINHO
 Matrícula: 57176537-1 Período: 01/08 à 30/08/08 Exercício: 2008

Unidade: DAE/SEDUC/Belém
Portaria nº.: 9240/08 de 30/07/2008
 Nome: JOSMARILDES PEREIRA MARTINS
 Matrícula: 5277434-1 Período: 07/07 à 20/08/08 Exercício: 2006
 Unidade: DAE/SEDUC/Belém
Portaria nº.: 9239/08 de 30/07/2008
 Nome: ROSANGELA DE JESUS DA SILVA RODRIGUES
 Matrícula: 5394953-1 Período: 01/10 à 30/10/08 Exercício: 2008
 Unidade: Seção de Dist. de Material/SEDUC/Belém
Portaria nº.: 9238/08 de 30/07/2008
 Nome: ESMERINO JOSÉ DE MATOS BARREIRA
 Matrícula: 183300-1 Período: 01/09 à 30/09/08 Exercício: 2008
 Unidade: Divisão de Transporte/SEDUC/Belém
Portaria nº.: 9235/08 de 30/07/2008
 Nome: ROBERTO FONSECA DA CUNHA
 Matrícula: 344753-1 Período: 27/08 à 10/10/08 Exercício: 2006
 Unidade: Div. de Leg. e Enquadramento/SEDUC/Belém
Portaria nº.: 9236/08 de 30/07/2008
 Nome: ROBERTO FONSECA DA CUNHA
 Matrícula: 344753-1 Período: 11/10 à 24/11/08 Exercício: 2007
 Unidade: Div. de Leg. e Enquadramento/SEDUC/Belém
Portaria nº.: 9253/08 de 30/07/2008
 Nome: ANA MARIA DA CONCEIÇÃO MARQUES MONTEIRO
 Matrícula: 5259126-1 Período: 28/07 à 10/09/08 Exercício: 2008
 Unidade: Dept. de Exec.Orç. e Financeira/SEDUC/Belém
Portaria nº.: 9237/08 de 30/07/2008
 Nome: ROBERTO FONSECA DA CUNHA
 Matrícula: 344753-1 Período: 25/11 à 08/01/09 Exercício: 2008
 Unidade: Div. de Leg. e Enquadramento/SEDUC/Belém
Portaria nº.: 9232/08 de 30/07/2008
 Nome: MANOEL BENEDITO SILVA REIS
 Matrícula: 5783992-1 Período: 01/10 à 30/10/08 Exercício: 2007
 Unidade: Div. de Transporte/SEDUC/Belém
Portaria nº.: 9231/08 de 30/07/2008
 Nome: MANOEL BENEDITO SILVA REIS
 Matrícula: 5783992-1 Período: 01/09 à 30/09/08 Exercício: 2006
 Unidade: Div. de Transporte/SEDUC/Belém
Portaria nº.: 9229/08 de 30/07/2008
 Nome: AILTON DOS SANTOS MONTEIRO
 Matrícula: 55588140-1 Período: 01/08 à 30/08/08 Exercício: 2008
 Unidade: Asses. de Planejamento/SEDUC/Belém
Portaria nº.: 9226/08 de 30/07/2008
 Nome: LUIZA ANGELINA NUNES TENÓRIO
 Matrícula: 941816-1 Período: 30/07 à 28/08/08 Exercício: 2008
 Unidade: DAE/SEDUC/Belém
Portaria nº.: 9225/08 de 30/07/2008
 Nome: JAIME DA SILVA PONTES
 Matrícula: 5311802-1 Período: 01/09 à 30/09/08 Exercício: 2008
 Unidade: Div.de Inf. E Documentação/SEDUC/Belém
Portaria nº.: 9224/08 de 30/07/2008
 Nome: EVERALDO LINO ALVES
 Matrícula: 5413850-2 Período: 01/09 à 30/09/08 Exercício: 2008
 Unidade: Depto de Exec. Orç. E Financeira/SEDUC/Belém
Portaria nº.: 9222/08 de 30/07/2008
 Nome: AUCELIA MARIA DA CUNHA OLIVEIRA
 Matrícula: 454273-1 Período: 01/09 à 30/09/08 Exercício: 2007
 Unidade: Div. de Orçamento/SEDUC/Belém
Portaria nº.: 9223/08 de 30/07/2008
 Nome: AUCELIA MARIA DA CUNHA OLIVEIRA
 Matrícula: 454273-1 Período: 01/10 à 30/10/08 Exercício: 2008
 Unidade: Div. de Orçamento/SEDUC/Belém
Portaria nº.: 9221/08 de 30/07/2008
 Nome: ROSANGELA MONTEIRO PENA
 Matrícula: 57173611-1 Período: 11/08 à 09/09/08 Exercício: 2008
 Unidade: Depto de Exec. Orç. E Financeira /SEDUC/Belém
Portaria nº.: 9220/08 de 30/07/2008
 Nome: FERNANDO AUGUSTO RODRIGUES MELLO
 Matrícula: 57713574-1 Período: 01/09 à 30/09/08 Exercício: 2008
 Unidade: Depto de Exec. Orç. E Financeira /SEDUC/Belém
Portaria nº.: 9219/08 de 30/07/2008
 Nome: MARIA DO SOCORRO RAYOL AMORAS SANCHES
 Matrícula: 760170-1 Período: 01/08 à 14/09/08 Exercício: 2008
 Unidade: Diretoria de Ensino/SEDUC/Belém
Portaria nº.: 9218/08 de 30/07/2008
 Nome: ODICLEIA DE BRITO LIMA
 Matrícula: 303224-1 Período: 22/09 à 21/10/08 Exercício: 2007
 Unidade: Div. de Fanaças/SEDUC/Belém
Portaria nº.: 9217/08 de 30/07/2008
 Nome: HELENA MARIA RIBEIRO DOS SANTOS
 Matrícula: 5427169-1 Período: 01/09 à 30/09/08 Exercício: 2008
 Unidade: Div. Registro de Mov. de Pessoal/SEDUC/Belém
Portaria nº.: 9216/08 de 30/07/2008
 Nome: MARIA RISONIDE MENDES DE SOUZA
 Matrícula: 5361656-1 Período: 01/09 à 30/09/08

Exercício: 2008
Unidade: Div. Registro de Mov. de Pessoal /SEDUC/Belém
Portaria nº.: 9245/08 de 30/07/2008
Nome: ANA CÉLIA BRAZ CORDEIRO
Matrícula: 530743-1 Período: 01/08 à 30/08/08 Exercício: 2007
Unidade: EE Manoel de Jesus Moraes/Belém
Portaria nº.: 9275/08 de 31/07/2008
Nome: OSMARINA PAIVA CORDOVID
Matrícula: 494054-1 Período: 01/08 à 14/09/08 Exercício: 2008
Unidade: Gabinete do Secretário/SEDUC/Belém
Portaria nº.: 9254/08 de 30/07/2008
Nome: JOSUE DA SILVA QUEIROZ
Matrícula: 530476-1 Período: 01/09 à 30/09/08 Exercício: 2008
Unidade: Div. de Transporte/SEDUC/Belém
Portaria nº.: 9256/08 de 30/07/2008
Nome: ANA LUCIA DA COSTA SILVA
Matrícula: 5791090-1 Período: 01/09 à 30/09/08 Exercício: 2008
Unidade: Asses. De Planejamento/SEDUC/Belém
Portaria nº.: 9255/08 de 30/07/2008
Nome: MARIA DE FÁTIMA MAUES RODRIGUES
Matrícula: 773484-1 Período: 01/11 à 30/11/08 Exercício: 2008
Unidade: Div. de Prestação de Contas /SEDUC/Belém
Portaria nº.: 9252/08 de 30/07/2008
Nome: DEA MARIA BELTRÃO MARTINS
Matrícula: 5469023-1 Período: 06/10 à 04/11/08 Exercício: 2008
Unidade: Div. de Patrimônio/SEDUC/Belém
Portaria nº.: 9251/08 de 30/07/2008
Nome: ERIKA VALENTE MONTEIRO
Matrícula: 55587275-1 Período: 01/08 à 30/08/08 Exercício: 2007
Unidade: Asses. De Planejamento/SEDUC/Belém
Portaria nº.: 9250/08 de 30/07/2008
Nome: TEREZINHA DO SOCORRO SARMANHO BANDEIRA
Matrícula: 303860-1 Período: 15/07 à 13/08/08 Exercício: 2008
Unidade: Corregedoria/SEDUC/Belém
Portaria nº.: 9249/08 de 30/07/2008
Nome: JUCELINO GONZAGA ALMEIDA
Matrícula: 756750-1 Período: 01/08 à 30/08/08 Exercício: 2008
Unidade: Seq. De Receb. E Guarda/SEDUC/Belém
Portaria nº.: 9248/08 de 30/07/2008
Nome: MARIA DE NAZARE FARIAS DUARTE
Matrícula: 753050-1 Período: 01/08 à 30/08/08 Exercício: 2008
Unidade: Div.de Documnetação/SEDUC/Belém
Portaria nº.: 9247/08 de 30/07/2008
Nome: WALCY PINHO DA LUZ
Matrícula: 733474-1 Período: 01/07 à 30/07/08 Exercício: 2008
Unidade: Div. de Transporte/SEDUC/Belém
Portaria nº.: 9244/08 de 30/07/2008
Nome: DANIEL CAMPOS CEI
Matrícula: 57173538-1 Período: 11/09 à 10/10/08 Exercício: 2008
Unidade: Dept. de Exec. Orçamentária/SEDUC/Belém
Portaria nº.: 9243/08 de 30/07/2008
Nome: MERCEDES GONÇALVES COSTA
Matrícula: 549907-1 Período: 01/08 à 30/08/08 Exercício: 2008
Unidade: DAE/SEDUC/Belém
Portaria nº.: 9246/08 de 30/07/2008
Nome: ANA CÉLIA BRAZ CORDEIRO
Matrícula: 530743-1 Período: 01/04 à 30/04/08 Exercício: 2006
Unidade: EE Manoel de Jesus Moraes/Belém
Portaria nº.: 100/08 de 02/04/2008
Nome: CARLOS AMARO FERREIRA DA CONCEIÇÃO
Matrícula: 5492734-2 Período: 01/07 à 30/07/08 Exercício: 2008
Unidade: EE Maria Câmara Paes/Breves
Portaria nº.: 101/08 de 02/04/2008
Nome: MARCIA HELOISA TEIXEIRA DA SILVA
Matrícula: 5348382-1 Período: 01/07 à 30/07/08 Exercício: 2008
Unidade: EE Maria Câmara Paes /Breves
Portaria nº.: 102/08 de 02/04/2008
Nome: MARIA JOSÉ OLIVEIRA MIRANDA
Matrícula: 6018840-1 Período: 01/07 à 30/07/08 Exercício: 2008
Unidade: EE Maria Câmara Paes /Breves
Portaria nº.: 103/08 de 02/04/2008
Nome: RONALDO OLIVEIRA MIRANDA
Matrícula: 5246601-1 Período: 01/07 à 30/07/08 Exercício: 2008
Unidade: EE Maria Câmara Paes /Breves
Portaria nº.: 104/08 de 02/05/2008
Nome: ANA MARIA LEÃO DUARTE
Matrícula: 0554162-1 Período: 01/07 à 30/07/08 Exercício: 2008
Unidade: EE Lauro Sodré/Breves
Portaria nº.: 107/08 de 02/05/2008
Nome: ANTONIO R. DE VASCONCELOS
Matrícula: 52367003-1 Período: 01/07 à 30/07/08 Exercício: 2008
Unidade: EEFM Tancredo A Neves/Melgaço
Portaria nº.: 108/08 de 02/05/2008
Nome: BENEDITO DUARTE FEITOSA

Matrícula: 552843-1 Período: 01/07 à 30/07/08 Exercício: 2008
Unidade: EEFM Tancredo A Neves/Melgaço
Portaria nº.: 109/08 de 02/05/2008
Nome: CANDIDA C. NASCIMENTO
Matrícula: 5236690-1 Período: 01/07 à 30/07/08 Exercício: 2008
Unidade: EEFM Tancredo A Neves/Melgaço
Portaria nº.: 110/08 de 02/05/2008
Nome: VANGELA DO SOCORRO P. MICHILES
Matrícula: 5406137-1 Período: 01/07 à 30/07/08 Exercício: 2008
Unidade: EEFM Tancredo A Neves/Melgaço
Portaria nº.: 111/08 de 02/05/2008
Nome: FRANCISCA CAVALCANTE MORAES
Matrícula: 5236665-1 Período: 01/07 à 30/07/08 Exercício: 2008
Unidade: EEFM Tancredo A Neves/Melgaço
Portaria nº.: 112/08 de 02/05/2008
Nome: ELZA SANTANA RAMOS
Matrícula: 554995-1 Período: 01/07 à 30/07/08 Exercício: 2008
Unidade: EE Lauro Sodré/Breves
Portaria nº.: 113/08 de 02/05/2008
Nome: ROSICLEIA CAVALCANTE CARDOSO
Matrícula: 5348374-1 Período: 01/07 à 30/07/08 Exercício: 2008
Unidade: EE Maria Elizete Nunes/Breves
Portaria nº.: 114/08 de 02/05/2008
Nome: ROSETE DE NAZARE DO CARMO PINHEIRO
Matrícula: 5524385-1 Período: 01/07 à 30/07/08 Exercício: 2008
Unidade: EE Maria Elizete Nunes /Breves
Portaria nº.: 115/08 de 02/05/2008
Nome: RAIMUNDO NASCIMENTO FRANKLIN
Matrícula: 5492874-1 Período: 01/07 à 30/07/08 Exercício: 2008
Unidade: EE Maria Elizete Nunes /Breves
Portaria nº.: 116/08 de 02/05/2008
Nome: MARIA ZULEIDE GAMA DA SILVA
Matrícula: 545627-1 Período: 01/07 à 30/07/08 Exercício: 2008
Unidade: EE Maria Elizete Nunes /Breves
Portaria nº.: 117/08 de 02/05/2008
Nome: MARIA SANTANA SOUZA COSTA
Matrícula: 545481-1 Período: 01/07 à 30/07/08 Exercício: 2008
Unidade: EE Maria Elizete Nunes /Breves
Portaria nº.: 118/08 de 02/05/2008
Nome: MARIA JORGE SARRAF RODRIGUES
Matrícula: 553867-1 Período: 01/07 à 30/07/08 Exercício: 2008
Unidade: EE Maria Elizete Nunes /Breves
Portaria nº.: 119/08 de 02/05/2008
Nome: JOÃO DOS SANTOS SERRÃO PACHECO
Matrícula: 5348277-1 Período: 01/07 à 30/07/08 Exercício: 2008
Unidade: EE Maria Elizete Nunes /Breves
Portaria nº.: 120/08 de 02/05/2008
Nome: DOMINGAS DE SOUZA CARDOSO
Matrícula: 554707-1 Período: 01/07 à 30/07/08 Exercício: 2008
Unidade: EE Maria Elizete Nunes /Breves
Portaria nº.: 121/08 de 02/05/2008
Nome: MARIA LINDALVA DE S. A. BARBOSA
Matrícula: 554740-1 Período: 01/07 à 30/07/08 Exercício: 2008
Unidade: EE Paulino de Brito/Portel
Portaria nº.: 122/08 de 02/05/2008
Nome: DINA NUNES FREITAS
Matrícula: 5462304-1 Período: 01/07 à 30/07/08 Exercício: 2008
Unidade: EE Paulino de Brito/Portel /Breves
Portaria nº.: 123/08 de 02/05/2008
Nome: JESSE PEREIRA DE OLIVEIRA
Matrícula: 5462517-1 Período: 01/07 à 30/07/08 Exercício: 2008
Unidade: EE Paulino de Brito/Portel
Portaria nº.: 124/08 de 02/05/2008
Nome: JOANA SELES DO S. VIANA DA CUNHA
Matrícula: 6003222-1 Período: 01/07 à 30/07/08 Exercício: 2008
Unidade: EE Paulino de Brito/Portel
Portaria nº.: 125/08 de 02/05/2008
Nome: LUCIVALDO DA CRUZ LOBO
Matrícula: 5462495-1 Período: 01/07 à 30/07/08 Exercício: 2008
Unidade: EE Paulino de Brito/Portel
Portaria nº.: 127/08 de 02/05/2008
Nome: ROSÂNGELA SANTOS DA SILVA
Matrícula: 5462320-1 Período: 01/07 à 30/07/08 Exercício: 2008
Unidade: EE Paulino de Brito/Portel
Portaria nº.: 129/08 de 02/05/2008
Nome: CACILDA DE SOUZA DA SILVA
Matrícula: 580260-1 Período: 01/07 à 30/07/08 Exercício: 2008
Unidade: EE Paulino de Brito/Portel
Portaria nº.: 131/08 de 02/05/2008
Nome: ELENICE GOMES GUEDES
Matrícula: 766267-1 Período: 01/07 à 30/07/08 Exercício: 2008
Unidade: EE Dep. Nicias Ribeiro/Portel
Portaria nº.: 132/08 de 02/05/2008
Nome: ELENILDA DOS PASSOS PEREIRA ALVES

Matrícula: 5395410-1 Período: 01/07 à 30/07/08 Exercício: 2008
Unidade: EE Dep. Nicias Ribeiro /Portel
Portaria nº.: 133/08 de 02/05/2008
Nome: ELMA BALIEIRO CORDEIRO
Matrícula: 54181150-1 Período: 01/07 à 30/07/08 Exercício: 2008
Unidade: EE Dep. Nicias Ribeiro /Portel
Portaria nº.: 151/08 de 23/05/2008
Nome: EUZAMAR GOMES DE LIMA
Matrícula: 477400-1 Período: 01/07 à 30/07/08 Exercício: 2008
Unidade: EMEF. Abrahan Lincoln/Medilandia
Portaria nº.: 514/08 de 30/04/2008
Nome: MARIA AUXILIADORA DA SAUDE AZEVEDO MOURA
Matrícula: 3294323-2 Período: 01/07 à 14/08/08 Exercício: 2008
Unidade: EE Plácido de Castr/Santarém
Portaria nº.: 468/08 de 30/04/2008
Nome: MARIA DO DESTERRO LIMA DE SOUSA
Matrícula: 5247705-1 Período: 01/07 à 14/08/08 Exercício: 2008
Unidade: EE Julia Gonçalves Passarinho/Santarém
Portaria nº.: 096/08 de 29/04/2008
Nome: MARIA DE NAZARE COSTA SOUSA
Matrícula: 54181270-1 Período: 01/06 à 30/06/08 Exercício: 2008
Unidade: EEEFM. Manoel Joaquim Monteiro/Mag. Barata
Portaria nº.: 134/08 de 02/05/2008
Nome: ESMERALDA NICÁCIO DE OLIVEIRA
Matrícula: 566489-1 Período: 01/07 à 30/07/08 Exercício: 2008
Unidade: EEM. Dep. Nicias Ribeiro/Portel
Portaria nº.: 135/08 de 02/05/2008
Nome: FRANCISCO ANGELO OLIVEIRA JUNIOR
Matrícula: 5515971-1 Período: 01/07 à 14/08/08 Exercício: 2008
Unidade: EE EEM. Dep. Nicias Ribeiro/Portel
Portaria nº.: 138/08 de 02/05/2008
Nome: ARLETE DE BRITO MACHADO ENDRES
Matrícula: 545120-1 Período: 01/07 à 30/07/08 Exercício: 2008
Unidade: EE Mª Elizete F. Nunes/Breves
Portaria nº.: 439/08 de 26/03/2008
Nome: MARIA DO SOCORRO OLIVEIRA
Matrícula: 201146-1 Período: 01/07 à 30/07/08 Exercício: 2008
Unidade: EE Maria Luiza Amaral/Nova Timboteua
Portaria nº.: 440/08 de 26/03/2008
Nome: RAIMUNDO ALVES CASTRO
Matrícula: 201120-1 Período: 01/07 à 30/07/08 Exercício: 2008
Unidade: EE Maria Luiza Amaral/Nova Timboteua
Portaria nº.: 442/08 de 26/03/2008
Nome: MARIA DAS GRAÇAS SANTIAGO DA SILVA
Matrícula: 200905-1 Período: 01/07 à 30/07/08 Exercício: 2008
Unidade: EE Maria Luiza Amaral/Nova Timboteua
Portaria nº.: 443/08 de 26/03/2008
Nome: MARIA JOSÉ DA CONCEIÇÃO B. NEVES
Matrícula: 200832/1 Período: 01/07 à 30/07/08 Exercício: 2008
Unidade: EE Maria Luiza Amaral/Nova Timboteua
Portaria nº.: 179/08 de 11/03/2008
Nome: MARIA DA CONCEIÇÃO DO NASCIMENTO COSTA
Matrícula: 523666-1 Período: 01/07 à 30/07/08 Exercício: 2008
Unidade: EEEF. Joaquim Castro/Salinopolis
Portaria nº.: 180/08 de 11/03/2008
Nome: WALDEMAR DIAS DA SILVA
Matrícula: 5313945-1 Período: 01/07 à 30/07/08 Exercício: 2008
Unidade: EEEF. Joaquim Castro /Salinopolis
Portaria nº.: 181/08 de 11/03/2008
Nome: RAIMUNDA DAMASCENO SILVA
Matrícula: 5539765-1 Período: 01/07 à 30/07/08 Exercício: 2008
Unidade: EEEF. Joaquim Castro /Salinopolis
Portaria nº.: 182/08 de 11/03/2008
Nome: MIGUEL BARROS DE SOUZA
Matrícula: 6307710-1 Período: 01/07 à 30/07/08 Exercício: 2008
Unidade: EEEF. General Gurjão/ Salinopolis
Portaria nº.: 044/08 de 08/05/2008
Nome: IRANETE MARIA LAURINDO DE SOUZA
Matrícula: 6308910-1 Período: 01/07 à 30/07/08 Exercício: 2008
Unidade: EEEM. Pe Marino Contti/Mãe do Rio
Portaria nº.: 046/08 de 08/05/2008
Nome: MARIA ROSENIR OLIVEIRA DE ABREU
Matrícula: 669504-1 Período: 01/07 à 30/07/08 Exercício: 2008
Unidade: EEEM. Pe Marino Contti/Mãe do Rio
Portaria nº.: 047/08 de 08/05/2008
Nome: RAIMUNDO LUDUGERO DE ABREU FILHO
Matrícula: 669512-1 Período: 01/07 à 30/07/08 Exercício: 2008
Unidade: EEEM. Pe Marino Contti/Mãe do Rio
Portaria nº.: 049/08 de 08/05/2008
Nome: JOANA PEREIRA DE MOURA
Matrícula: 431010-1 Período: 02/06 à 01/07/08 Exercício: 2008
Unidade: EMEF. Pte Castelo Branco/Paragominas
Portaria nº.: 050/08 de 08/05/2008
Nome: MARIA LEITE LOPES

Matrícula: 671320-1 Período: 02/06 à 01/07/08 Exercício: 2008

Unidade: EMEF. Pte Castelo Branco/Paragominas

Portaria nº.: 051/08 de 08/05/2008

Nome: ROSINHA FURTADO DE LACERDA

Matrícula: 670766-1 Período: 02/06 à 16/07/08 Exercício: 2008

Unidade: EMEF. Pte Castelo Branco/Paragominas

Portaria nº.: 052/08 de 08/05/2008

Nome: SONIA MARIA DA SILVA MELO

Matrícula: 511790/1 Período: 02/06 à 01/07/08 Exercício: 2008

Unidade: EMEF. Pte Castelo Branco/Paragominas

Portaria nº.: 053/08 de 08/05/2008

Nome: FRANCISCO ALVES BARBOSA

Matrícula: 5261848-015 Período: 02/06 à 01/07/08 Exercício: 2008

Unidade: EEEM. Hildeberto Reis/Aurora do Pará

Portaria nº.: 055/08 de 08/05/2008

Nome: IRENE VIEIRA SOARES

Matrícula: 777153-1 Período: 02/06 à 01/07/08 Exercício: 2008

Unidade: EEEM. Adélia Carvalho Sodré/Ipixuna do Pará

Portaria nº.: 056/08 de 08/05/2008

Nome: FRANCISCO CALDEIRA DA SILVA

Matrícula: 0587320-010 Período: 02/06 à 01/07/08 Exercício: 2008

Unidade: 18ª URE/ Mãe do Rio

Portaria nº.: 045/08 de 15/05/2008

Nome: ANTONIA DA PAIXÃO BARROS

Matrícula: 418366-1 Período: 01/07 à 14/08/08 Exercício: 2008

Unidade: EEEM. Antonio Brasil/Tomé Açú

Portaria nº.: 047/08 de 15/05/2008

Nome: RAIMUNDA AURINA MARQUES

Matrícula: 417157-1 Período: 01/07 à 14/08/08 Exercício: 2008

Unidade: EEEM. Antonio Brasil/Tomé Açú

EXTRTAO DE PORTARIA/GTRAN

Portaria. Nº. 300/3196/2008

Nome: Maria Joana Gama da Silva Matrícula: 606120/1

Função: Esc. Datilografo

Destino: Capanema, Bonito, N.Timbotoua, Ourém, Peixe Boi, Primavera, Quatipuru, Salinópolis, Santarém Novo, São João de Pirabas

Período: 11 a 16/08/2008

Objetivo: A serviço do CRA entrega de diário de classe nas Escolas pertencentes a 14 URE.

PORTARIA: Nº. 300/3197/2008

Nome: Ailton dos Santos Monteiro Matrícula: 55588140-1

Função: Motorista

Destino: Capanema, Bonito, N.Timbotoua, Ourém, Peixe Boi, primavera, Quatipuru, Salinópolis, Santarém Novo, São João de Pirabas

Período: 11 a 16/08/2008

Objetivo: A serviço do CRA entrega de diário de classe nas Escolas pertencentes a 14 URE.

PORTARIA: Nº. 300/3198/2008

Nome: Roseli Silva da Conceição Matrícula: 758540/1

Função: Digitadora

Destino: Tucuruí, Breu Branco, Goianesia, Novo Repartimento, Pacaja.

Período: 18 a 22/08/2008

Objetivo: A serviço do CRA entrega de diário de classe nas Escolas pertencentes a 16 URE.

PORTARIA: Nº. 300/3199/2008

Nome: Josué da Silva Queiroz Matrícula: 530476/1

Função: Motorista

Destino: Tucuruí, Breu Branco, Goianesia, Novo Repartimento, Pacaja.

Período: 18 a 22/08/2008

Objetivo: A serviço do CRA entrega de diário de classe nas Escolas pertencentes a 16 URE.

PORTARIA DE RETIFICAR 300.3195/2008

Nome: Peregrino Pereira Bastos Neto Matrícula: 5790654-019

Função: Motorista

Destino: Salvaterra.

Período: DE : 16 a 18/07/2008 para 22 a 24/07/2008

Objetivo: A serviço do

EXTRATO DE CONTRATO

Nº do Contrato: 020/2008

Modalidade de Licitação: D.L. nº 035/2008

Partes: Seduc/Sr. Carlos Roberto Rego de Andrade

Objeto: locação de um imóvel ,situação na Trav. Eloy Simões, nº 197 para funcionamento da 7ª URE/Obidos

Vigência: 01/08/2008 a 31/07/2009

Valor: R\$ 800,00

Dotação Orçamentária: Produto: 0942.Ação: 131.537.

Códigos: 16.101.12.122.0125.4534.3390.36

Fonte de Recurso: OE/2008(0101)

Foro: Belém/Pa

Data da Assinatura: 01/08/2008

Ordenador Responsável: Fernando Jorge de Azevedo

Endereço do Contratado: Obidos

EXTRATO DE TERMO ADITIVO AO CONTRATO

Nº do Termo Aditivo: 6º

Nº do Contrato: 212/2006

Objeto do Contrato: prestação de serviços gerais de apoio á escola.

Valor do Contrato Original: R\$ 947.948,00

Modalidade de Licitação: Pregão nº 033/2006

Partes: Seduc/MM Serviços Gerais Ltda EPP

Objeto e Justificativa do Aditamento: visando alterar os itens 2.1 e 2.2 da cláusula segunda do contrato original, considerando o reajuste salarial interposto pela convenção coletiva de trabalho/2007/2008

Valor: R\$ 85.772,10

Data da Assinatura: 29/07/2008

Vigência do Aditamento: 29/07/2008 a 12/09/2008

Dotação Orçamentária: Produto: 2227.Ação:77.267.Códigos: 16.101.12.361.1255.4963.3190.34. e Produto:2227.Ação: 77.268.Códigos: 16.101.12.362.1255.4964.3190.34.

Fonte de Recurso: OE/2008(0101)

Ordenador Responsável: Fernando Jorge de Azevedo

Aditivos Anteriores: 1º T.A. Data: 26/07/2007; 2º T.A. Data: 26/07/2007; 3º T.A. Data: 18/02/2008; 4º T.A. Data: 11/04/2008; 5º T.A. Data: 17/06/2008

Endereço do Contratado: Estrada da providências, Alameda Esmeralda, 06A/Coqueiro/Ananindeua.

Data da Publicação: 06/08/2008

Cargo/Função: Professor

Destino: Redenção

Período: 11 e 12/08/2008

Objetivo: Participar de Oficinas Pedagógicas para erradicação do Trabalho Escravo.

PORTARIA DE DIÁRIA Nº 300.3046/2008 – DAFI

Nome: Edilena Lourdes Barros da Silva

Mat: 315630-1

Cargo/Função: Técnica

Destino: Bujarú

Período: 27/08/2008

Objetivo: Participar da Amostra de Atividades do PROGESTÃO.

PORTARIA DE DIÁRIA Nº 300.3045/2008 – DAFI

Nome: Edilena Lourdes Barros da Silva

Mat: 315630-1

Cargo/Função: Técnica

Destino: Bujarú

Período: 21/08/2008

Objetivo: Participar de Reunião Técnica sobre a culminância do programa com a Prefeitura Municipal de Bujarú e Secretaria Municipal de Educação.

PORTARIA DE SUPRIMENTO DE FUNDO Nº

300.394/2008 – DAFI

Nome: Eliana do Socorro Pedrosa Coelho

Mat: 542415-1

Cargo/Função: Diretora

Valor: RS4.000,00 (quatro mil reais)

Objetivo: Fazer face as despesas de outros serviços de terceiros – Pessoa Física , visando atender as necessidades emergenciais da unidade de ensino para o início das aulas no próximo dia 04 de agosto de 2008 da EETEP – Salvaterra, Projeto Atividade 4969.

PORTARIA DE SUPRIMENTO DE FUNDO Nº

300.396/2008 – DAFI

Nome: Eliana do Socorro Pedrosa Coelho

Mat: 542415-1

Cargo/Função: Diretora

Valor: RS4.000,00 (quatro mil reais)

Objetivo: Fazer face as despesas com material de consumo , visando atender as necessidades emergenciais da unidade de ensino para o início das aulas no próximo dia 04 de agosto de 2008 da EETEP – Salvaterra. Proieto Atividade 4969.

UNIVERSIDADE DO ESTADO DO PARÁ

EXTRATO DE CONTRATO

CONTRATO Nº 011/08- UEPA

MODALIDADE DA LICITAÇÃO: Carta Convite nº 003/2008-CEL/UEPA

PARTES: UNIVERSIDADE DO ESTADO DO PARÁ-UEPA/ EMPRESA GM ENGENHARIA EMPREENDIMENTOS LTDA.

OBJETO DO CONTRATO: Prestação de serviços de reforma e adaptação das salas de aula, laboratórios e diretórios acadêmicos de fisioterapia, medicina e terapia ocupacional do bloco A e UEAFTO do Centro de Ciências Biológicas e da Saúde-CCBS (Campus II).

VIGÊNCIA: 04.08.08 a 03.09.08

VALOR DO CONTRATO: R\$ 145.503,68 (cento e quarenta e cinco mil e quinhentos e três reais e sessenta e oito centavos)

DOTAÇÃO ORÇAMENTÁRIA: 74201.12.364.1258.1909.449051

FONTE: 0101.

FORO: Belém-Pará

DATA DE ASSINATURA: 04.08.08

ORDENADOR RESPONSÁVEL: MARILIA BRASIL XAVIER

ENDEREÇO DO CONTRATADO: Rua Boa Aventura da Silva, nº 1701, Belém-Pa.

CONCESSÃO DE DIARIAS PORTARIA Nº 1387/08 DE 21 DE JULHO DE 2008

NOME DO SERVIDOR: MANOEL MAXIMIANO JUNIOR

ID.FUNCIONAL: 5807689-2

CARGO: PRO-REITOR DE EXTENSÃO

LOTAÇÃO: DEPARTAMENTO DE ENGENHARIA DE PRODUÇÃO

PERÍODO: no dia 10.07.2008

OBJETIVO: para realizar Programa Campus Avançado, no município de Igarapé - Miri.

ELVIRA MARIA FERREIRA SOARES

ORDENADOR RESPONSÁVEL

CONCESSÃO DE LICENÇA CASAMENTO

PORTARIA Nº 1397/08 DE 23 DE JULHO DE 2008

CONCEDER, Licença Casamento ao servidor JOSÉ MARIA TEIXEIRA RODRIGUES, Id.funacional nº 54189001-1, cargo de Assistente Técnico A, lotado na Coordenadoria Administrativa do Campus II, por 08(oito) dias, no período de 13.05.2008 a 20.05.2008.

ELVIRA MARIA FERREIRA SOARES

REITORA DA UNIVERSIDADE DO ESTADO DO PARÁ, EM EXERCÍCIO

COMISSÃO DE SINDICÂNCIA

PORTARIA Nº 1416/08 DE 23 DE JULHO DE 2008

I - CONSTITUIR, sob a presidência do primeiro, a Comissão de Sindicância, composta dos seguintes servidores públicos efetivos:

Presidente: RENATO DA COSTA TEIXEIRA

Id. Funcional nº 5041465-1

Membros: MAURO HENRIQUE DA COSTA MENDES

Id. Funcional nº 02010194-1

LAURA SOLANGE CORDOVIL VIANA

SECRETARIA DE ESTADO DE EDUCAÇÃO - CCC

EXTRATO DE CONTRATO

Nº do Contrato: 035/2008

Modalidade de Licitação: Inexigibilidade nº 001/2008

Partes: Seduc/Sr. Raimundo Irineu Magno Machado

Objeto: contratação do propritário, visando o transporte escolar fluvial.

Vigência: 01/08/2008 a 30/06/2009

Valor: R\$ 3.500,00

Dotação Orçamentária: Produto: 2227.Ação: 131.431.Códigos: 16.101.12.361.1255.4966.3390.33

Fonte de Recurso: OE/2008(0101)

Foro: Belém/Pa

Data da Assinatura: 01/08/2008

Ordenador Responsável: Fernando Jorge de Azevedo

Endereço do Contratado: Acará

SECRETARIA DE ESTADO DE EDUCAÇÃO - CRI

PORTARIA DE SUP. FUNDO - DRTI/SAGE

PORTARIA/SUPRIMENTO DE FUNDOS Nº 500.063/2008-SAGE

Nome: RUI GUILHERME DOS SANTOS SILVA/ Mat. 18268-1

Cargo/Função: Secretário

Objeto: Conceder suprimento de fundos para atender despesas com material de consumo, no valor de R\$4.000.00 (Quatro Mil Reais)

SECRETARIA DE ESTADO DE EDUCAÇÃO - GABINETE SECRETÁRIO

PORTARIA DE SUPRIMENTO DE FUNDOS

PORTARIA DE SUPRIMENTO DE FUNDOS Nº

300.416/2008-DAFI

Nome: Janete Maria Tavares Sarmanho Mat. 0303879010

Cargo: Agente Administrativo

Objetivo: fazer face a despesas emergenciais com material de consumo, no valor de R\$ 1.000,00.

SECRETARIA DE ESTADO DE EDUCAÇÃO - SAEN

PORTARIA DIARIA/SAEN

PORTARIA DE DIÁRIA Nº 300.3049/2008 – DAFI

Nome: Sebastiana Pereira da Silva

Mat: 581321-1

Cargo/Função: Professor

Destino: Redenção

Período: 11 e 12/08/2008

Objetivo: Participar de Oficinas Pedagógicas para erradicação do Trabalho Escravo.

PORTARIA DE DIÁRIA Nº 300.3050/2008 – DAFI

Nome: Raimunda Conceição Sodré

Mat: 57189662-1

Cargo/Função: Professor

Destino: Redenção

Período: 11 e 12/08/2008

Objetivo: Participar de Oficinas Pedagógicas para erradicação do Trabalho Escravo.

PORTARIA DE DIÁRIA Nº 300.3051/2008 – DAFI

Nome: Carmem Aparecida Cardoso Martins

Mat: 5708923-2

Id. Funcional nº 5099153-1
RUI CARLOS REGO DE ARAÚJO
Id. Funcional nº 05079969-3

II – A referida comissão deverá apurar os fatos, referente ao furto do material permanente, Notebook, furtado da sala do Pró-Reitor de Graduação, no Prazo de 60(sessenta) dias, a contar da data de sua publicação.
ELVIRA MARIA FERREIRA SOARES
REITORA DA UNIVERSIDADE DO ESTADO DO PARÁ, EM EXERCÍCIO.

CONCESSÃO DE DIARIAS PORTARIA Nº 1395/08 DE 23 DE JULHO DE 2008

NOME DO SERVIDOR: LAURO DE SOUZA MOREIRA NETO
ID.FUNCIONAL: 8082464-3

CARGO: COORDENADOR DE CURSO DE GRADUAÇÃO (DESIGN)
LOTAÇÃO: DEPARTAMENTO DE ENGENHARIA DE PRODUÇÃO
PERÍODO: 15 a 21.06.2008
OBJETIVO: para participar do 8º ERGODESIGN, em São Luis - MA.

ELVIRA MARIA FERREIRA SOARES
ORDENADOR RESPONSÁVEL

CONCESSÃO DE DIARIAS PORTARIA Nº 1389/08 DE 21 DE JULHO DE 2008

CONCEDER a Srª. NORMA MIRANDA BARBOSA, diárias, como Colaborador Eventual, devido seu deslocamento ao município de Igarapé - Miri, no dia 10.07.2008, para realizar o Programa Campus Avançado.

ELVIRA MARIA FERREIRA SOARES
ORDENADOR RESPONSÁVEL

CONCESSÃO DE DIARIAS PORTARIA Nº 1394/08 DE 23 DE JULHO DE 2008

CONCEDER a Srª. ELIANA MARIA FERREIRA RIBEIRO, diárias, como Colaborador Eventual, devido seu deslocamento ao município de Vigia, no período de 28 a 29.06.2008, para realizar visita técnica.

ELVIRA MARIA FERREIRA SOARES
ORDENADOR RESPONSÁVEL

CONCESSÃO DE DIARIAS PORTARIA Nº 1391/08 DE 21 DE JULHO DE 2008

CONCEDER a Srª. ALINI DO SOCORRO PINHEIRO CRUZ, diárias, como Colaborador Eventual, devido seu deslocamento ao município de São Miguel do Guama, no dia 09.07.2008, para realizar Programa Campus Avançado..

ELVIRA MARIA FERREIRA SOARES
ORDENADOR RESPONSÁVEL

COMISSÃO DE PROCESSO ADMINISTRATIVO

PORTARIA Nº 1425/08 DE 28 DE JULHO DE 2008

I - CONSTITUIR, sob a presidência do primeiro, a Comissão de Processo Administrativo, composta dos seguintes servidores públicos efetivos:

Presidente: RENATO DA COSTA TEIXEIRA

Id. Funcional nº 5041465-1

Membros: MAURO HENRIQUE DA COSTA MENDES

Id. Funcional nº 02010194-1

LAURA SOLANGE CORDOVIL VIANA

Id. Funcional nº 5099153-1,

RUI CARLOS REGO DE ARAÚJO

Id. Funcional nº 05079969-3

II – A referida comissão deverá apurar as irregularidades apontadas nos relatórios da Auditoria Geral do Estado, no Prazo de 60(sessenta) dias, a contar da data de sua instalação.

ELVIRA MARIA FERREIRA SOARES

REITORA DA UNIVERSIDADE DO ESTADO DO PARÁ, EM EXERCÍCIO

CONCESSÃO DE DIARIAS PORTARIA Nº 1392/08 DE 21 DE JULHO DE 2008

NOME DO SERVIDOR: RUBENS LUIZ RUFINO SOARES

ID.FUNCIONAL: 8032734-2

CARGO: AGENTE DE SERVIÇOS

LOTAÇÃO: COORDENADORIA ADMINISTRATIVA DO CAMPUS V

PERÍODO: no dia 25.06.2008

OBJETIVO: a serviço desta IES, no município de Castanhal.

ELVIRA MARIA FERREIRA SOARES

ORDENADOR RESPONSÁVEL

CONCESSÃO DE DIARIAS PORTARIA Nº 1388/08 DE 21 DE JULHO DE 2008

NOME DO SERVIDOR: MANOEL MAXIMIANO JUNIOR

ID.FUNCIONAL: 5807689-2

CARGO: PRÓ-REITOR DE EXTENSÃO

LOTAÇÃO: DEPARTAMENTO DE ENGENHARIA DE PRODUÇÃO

PERÍODO: no dia 09.07.2008

OBJETIVO: para realizar Programa Campus Avançado, no município de São Miguel do Guamá.

ELVIRA MARIA FERREIRA SOARES

ORDENADOR RESPONSÁVEL

CONCESSÃO DE DIARIAS PORTARIA Nº 1390/08 DE 21 DE JULHO DE 2008

CONCEDER a Srª. NORMA MIRANDA BARBOSA, diárias, como Colaborador Eventual, devido seu deslocamento ao município de Barcarena, no dia 11.07.2008, para realizar o Programa Campus Avançado.

ELVIRA MARIA FERREIRA SOARES

ORDENADOR RESPONSÁVEL

CONCESSÃO DE DIARIAS PORTARIA Nº 1596/08 DE 23 DE JULHO DE 2008

CONCEDER ao Sr. ANDRÉ LUIZ BARBOSA ASSUNÇÃO, diárias, como Colaborador Eventual, devido seu deslocamento ao município de Santa Izabel do Pará, no dia 17.07.2008, a serviço desta IES.

ELVIRA MARIA FERREIRA SOARES

ORDENADOR RESPONSÁVEL

CONCESSÃO DE DIARIAS PORTARIA Nº 1386/08 DE 21 DE JULHO DE 2008

NOME DO SERVIDOR: MANOEL MAXIMIANO JUNIOR

ID.FUNCIONAL: 5807689-2

CARGO: PRÓ-REITOR DE EXTENSÃO

LOTAÇÃO: DEPARTAMENTO DE ENGENHARIA DE PRODUÇÃO

PERÍODO: no dia 11.07.2008

OBJETIVO: para realizar Programa Campus Avançado, no município de Barcarena.

ELVIRA MARIA FERREIRA SOARES

ORDENADOR RESPONSÁVEL

NOMEAÇÃO PARA CARGO EM COMISSÃO

PORTARIA Nº 1190/08 DE 29 DE JULHO DE 2008

NOMEAR a Srª, PATRICIA DE NAZARE RIBEIRO SOARES, para exercer o cargo em Comissão de Coordenador de Avaliação, Código GEP-DAS-011.2, a contar de 01.07.2008.

ELVIRA MARIA FERREIRA SOARES

REITORA DA UNIVERSIDADE DO ESTADO DO PARÁ, EM EXERCÍCIO

EXONERAÇÃO DE CARGO EM COMISSÃO

PORTARIA Nº 1384/08 DE 21 DE JULHO DE 2008

EXONERAR, a pedido, o servidor BENEDITO LOBATO, Id.funcional nº 5846404-2, do cargo em Comissão de Diretor do Planetário, Código GEP-DAS-011.4, a contar de 01.07.2008.

ELVIRA MARIA FERREIRA SOARES

REITORA DA UNIVERSIDADE DO ESTADO DO PARÁ, EM EXERCÍCIO

ALTERAÇÃO DE CARGA HORARIA

PORTARIA Nº 1407/08 DE 23 DE JULHO DE 2008

AUMENTAR de 20(vinte) horas para 40 (quarenta) horas a carga horária do servidor ADRIANO CESAR CALANDRINI BRAGA, Id. funcional nº 57189749-1, cargo de Professor Substituto, lotado no Departamento de Tecnologia de Alimento, a contar de 11.02.2008.

ELVIRA MARIA FERREIRA SOARES

REITORA DA UNIVERSIDADE DO ESTADO DO PARÁ, EM EXERCÍCIO

TORNAR SEM EFEITO PORTARIA

PORTARIA Nº 1393/08 DE 23 DE JULHO DE 2008

TORNAR SEM EFEITO a Portaria nº 1127/08, de 20.06.2008, publicada no D.O.E nº 31.199 de 27.06.2008, que concedeu ao servidor JOÃO HAMILTON PINHEIRO DE SOUZA, id. funcional nº 55586758-1, cargo de Professor Substituto, lotado no departamento de Tecnologia de Alimentos, diárias, devido seu deslocamento ao município de Redenção, no período de 19 a 29.05.2008, para ministrar Oficina.

ELVIRA MARIA FERREIRA SOARES

REITORA DA UNIVERSIDADE DO ESTADO DO PARÁ, EM EXERCÍCIO.

GRATIFICAÇÃO DE TEMPO INTEGRAL

PORTARIA Nº 1405/08 DE 23 DE JULHO DE 2008

NOME DO SERVIDOR: MALENA CRISTINA ROCHA NEGRÃO

ID.FUNCIONAL: 55586799-1

CARGO:TECNICO A

LOTAÇÃO: COORDENADORIA ADMINISTRATIVA DO CAMPUS IV

PERÍODO: a contar de 04.07.2008

ELVIRA MARIA FERREIRA SOARES

REITORA DA UNIVERSIDADE DO ESTADO DO PARÁ, EM EXERCÍCIO

PROGRESSÃO FUNCIONAL

PORTARIA Nº 1385/08 DE 21 DE JULHO DE 2008

NOME DO SERVIDOR: GILBERTO EMANOEL REIS VOGADO

ID.FUNCIONAL: 6008356-4

LOTAÇÃO: DEPARTAMENTO DE MATEMATICA, ESTATISTICA E INFORMÁTICA

PERÍODO: a contar de 10.03.2008

CONCEDER o servidor Progressão Horizontal, para referência II da Classe de Professor Assistente – 40H.

ELVIRA MARIA FERREIRA SOARES

REITORA DA UNIVERSIDADE DO ESTADO DO PARÁ, EM EXERCÍCIO.

HOMOLOGAÇÃO DE RESULTADO DE LICITAÇÃO

A Reitora da Universidade do Estado do Pará – UEPA, na condição de gestor superior, homologa o resultado do certame licitatório na modalidade **Carta Convite 001/2008-UEPA** que tem por objeto a contratação de empresa especializada para prestação de serviços de adequação emergencial do Parque Aquático do Campus III, Escola Superior de Educação Física, para atender a demanda dos serviços da Universidade do Estado do Pará na cidade de Belém, autorizando a celebração de contrato com a licitante vencedora, empresa **M&B ENGENHARIA LTDA**, com proposta no valor abaixo mencionado:

Valor Global da Proposta: R\$ 96.952,14 (noventa e seis mil, novecentos e cinquenta e dois reais e quatorze centavos).

Data: 06 de Agosto de 2008.

Marília Brasil Xavier

Reitora da Universidade do Estado do Pará.



PORTARIA

PORTARIA Nº829/08 – SEDES

A SECRETARIA DE ESTADO DE ASSISTÊNCIA E DESENVOLVIMENTO SOCIAL, no uso de suas atribuições legais,

RESOLVE:

Art. 1º - REVOGAR a portaria nº 212/1994 – SETEPS que colocou à disposição da Universidade Federal do Pará – UFPA a servidora **Maria de Nazaré Palheta e Silva – PSICÓLOGA**.

Art.2º - Os efeitos desta portaria retroagem a 01 de abril de 2008.

Registre-se, Publique-se e Cumpra-se.

SECRETARIA DE ESTADO DE ASSISTÊNCIA E DESENVOLVIMENTO SOCIAL, em 05 de Agosto de 2008.

Eutália Barbosa Rodrigues

Secretária de Estado de Assistência e Desenvolvimento Social

AVISO DE ADIAMENTO

PREGÃO ELETRÔNICO Nº 013/2008/SEDES

Comunicamos a todos os interessados sobre o adiamento da data originalmente designada para realização da sessão de julgamento do pregão em epígrafe, que objetiva a contratação de serviços de vigilância armada para as unidades operacionais desta SEDES. A nova data e horário para a realização do certame serão informados oportunamente, através dos meios de comunicação obrigatórios.

Belém(Pa), 04 de agosto de 2008

Anildo Sousa

Presidente da CPL

RESCISÃO CONTRATUAL

ADMISSÃO: 01.07.08

A Secretária de Estado de Assistência e Desenvolvimento Social de acordo com o processo 2008/336280 - SEDES RESOLVE:

Rescindir unilateralmente o Contrato Administrativo por prazo determinado de servidor temporário firmado entre a Secretaria de Estado de Assistência e Desenvolvimento Social e Carlos Eduardo Silva Duarte, contratado para o cargo de monitor na UAPI - Socorro Gabriel, publicado no Diário Oficial nº31204 de 04 de julho de 2008 a contar do dia 01.07.08.

DÊ-SE CIÊNCIA, PUBLIQUE-SE, REGISTRE-SE E CUMPRA-SE.

SECRETARIA DE ESTADO DE ASSISTÊNCIA E DESENVOLVIMENTO SOCIAL

EUTÁLIA BARBOSA RODRIGUES

Belém, 05 de Agosto de 2008

RESCISÃO CONTRATUAL

ADMISSÃO: 01.07.08

A Secretária de Estado de Assistência e Desenvolvimento Social de acordo com o processo 2008/336280 - SEDES RESOLVE:

Rescindir unilateralmente o Contrato Administrativo por prazo determinado de servidor temporário firmado entre a Secretaria de Estado de Assistência e Desenvolvimento Social e Adonis Alves dos Santos, contratado para o cargo de monitor na UAPI - Socorro Gabriel, publicado no Diário Oficial nº31204 de 04 de julho de 2008 a contar de 01.07.08.

DÊ-SE CIÊNCIA, PUBLIQUE-SE, REGISTRE-SE E CUMPRA-SE.

SECRETARIA DE ESTADO DE ASSISTÊNCIA E DESENVOLVIMENTO SOCIAL

EUTÁLIA BARBOSA RODRIGUES

Belém. 05 de Agosto de 2008

FUNDAÇÃO DA CRIANÇA E DO ADOLESCENTE DO PARÁ

ERRATA DE PORTARIA

PORTARIA Nº 1154/2008-GP de 28/07/2008. Publicada no DOE Nº 31221 de 29/07/2008.

Onde se Lê: 28, 29 e 30/07/2008.

Leia-se: 28, 29, 30 e 31/07/2008.

EUTÁLIA BARBOSA RODRIGUES

PRESIDENTE DA FUNCAP

PORTARIA DE CESSÃO

PORTARIA Nº. 1175 / 2008-GP de 01 de Agosto de 2008. Considerando o Ofício nº.273/2008 do Gabinete da Secretaria de Estado de Integração Regional-SEIR

R E S O L V E:

I - CEDER, o servidor, JOEL ALMEIDA DE MATOS, matrícula nº. 3207471/1, ocupante do cargo de Agente Administrativo, lotado na Fundação da Criança e do Adolescente do Pará – FUNCAP, para a CASA CIVIL DA GOVERNADORIA, com ônus para o órgão de Origem, a contar de 23/04/2008.

EUTÁLIA BARBOSA RODRIGUES

Presidente da FUNCAP

RESUMO DE PORTARIA DE REVOGAÇÃO

PORTARIA Nº 1174/2008-GP de 01 de Agosto de 2008.

Considerando o Ofício nº. 273/2008 do Gabinete da Secretaria de Estado de Integração Regional-SEIR.

R E S O L V E:

REVOGAR, a Portaria 981/2007, de 14/08/2007 que CEDEU à Secretaria de Estado de Integração Regional-SEIR, com ônus para o Órgão de Destino, o servidor JOEL ALMEIDA DE MATOS, matrícula nº.3207471/1, ocupante do cargo de Agente Administrativo, a contar de 22/04/2008.

EUTÁLIA BARBOSA RODRIGUES

Presidente da FUNCAP

PORTARIA Nº.1185/2008-GP de 01 de Agosto de 2008.

Considerando o Ofício nº.1360/2008 do Instituto de Gestão Previdenciária do Estado do Pará.

R E S O L V E:

REVOGAR, a Portaria 857/2008, de 29/05/2008 que CEDEU ao Instituto de Gestão Previdenciária do Estado do Pará, com ônus para o Órgão de Destino, a servidora IRACY GOMES DE PAULA MELO, matrícula nº.3202623/1, ocupante do cargo de ASSISTENTE SOCIAL, a contar de 14/07/2008.

EUTÁLIA BARBOSA RODRIGUES

Presidente da FUNCAP

CONTRATO TEMPORÁRIO

EXTRATO DE CONTRATO DE SERVIDOR TEMPORÁRIO
PARTES: FUNCAP E GILDIVAN VIEIRA DE ARAÚJO

CARGO: TÉCNICO DE ENFERMAGEM
DATA ADMISSÃO: 01/08/2008
VIGENCIA: 01/08/2008 A 31/01/2009
EXTRATO DE CONTRATO DE SERVIDOR TEMPORÁRIO
PARTES: FUNCAP E JEZIMIEL NUNES VIEIRA
CARGO: MOTORISTA
DATA ADMISSÃO: 01/08/2008
VIGENCIA: 01/08/2008 A 31/01/2009
ORDENADOR RESPONSÁVEL: EUTÁLIA BARBOSA RODRIGUES

SECRETARIA DE ESTADO DE JUSTIÇA E DIREITOS HUMANOS

DISPENSA DE LICITAÇÃO

Nº da Dispensa: 041/2008 Processo 314078/08
Partes: SEJUDH e MÓVEIS RODRIGUES LTDA - CNPJ 00714214/0001-20
Objeto: Fornecimento de móveis e eletrodomésticos p/a sede do Núcleo de Justiça no município de Breves/Pa
Valor: R\$ 3.355,00 (Três mil, trezentos e cinquenta e cinco reais)
Fundamento Legal: Lei 8.666/93 art. 24, inciso II
Data da Assinatura: 25/07/2008
Ordenador Responsável: José Roberto da Costa Martins

DISPENSA DE LICITAÇÃO

Nº da Dispensa: 042/2008 Processo 31407/08
Partes: SEJUDH e SOFT LINE CONS. REP. LTDA - CNPJ 01537501/0001-99
Objeto: Fornecimento de móveis e equipamentos para a sede do Núcleo Regional de Justiça no município de Breves/Pa
Valor: R\$ 3.364,00 (Três mil, trezentos e sessenta e quatro reais)
Fundamento Legal: Lei 8.666/93, art. 24, inciso II
Data da Assinatura: 25/07/2008
Ordenador Responsável: José Roberto da Costa Martins

PORTARIA Nº 716/2008-DIGEP/SEJUDH BELÉM (PA), 29 DE JULHO DE 2008.

O SECRETÁRIO DE ESTADO DE JUSTIÇA E DIREITOS HUMANOS, no uso de suas atribuições legais e, **CONSIDERANDO** o conteúdo do Processo nº. 328260/2008 de 21.07.2008,

RESOLVE:

CONCEDER trinta (30) dias de Licença Prêmio à servidora **SÔNIA MARIA TEIXEIRA DA SILVA**, matrícula nº 5681413/1, ocupante do cargo de Consultor Jurídico, referente ao triênio 18/07/2005 a 18/07/2008, no período de 08/09 a 07/10/2008.

REGISTRE-SE, PUBLIQUE-SE E CUMPRE-SE.

JOSÉ ROBERTO DA COSTA MARTINS

Secretário de Estado de Justiça e Direitos Humanos, em exercício.

DISPENSA DE LICITAÇÃO

Nº da Dispensa: 043/2008 Proesso 314078/08
Partes: SEJUDH e R. E. VASCONCELOS LEITE - ME - CNPJ 22928709/0001-94
Objeto: Fornecimento de eletrodomésticos p/a sede do Núcleo Regional de Justiça no município de Breves/Pa
Valor: R\$ 807,70 (Oitocentos e sete reais e setenta centavos)
Fundamento Legal: Lei 8.666/93, art. 24, inciso II
Data da Assinatura: 25/07/2008
Ordenador Responsável: José Roberto da Costa Martins

DISPENSA DE LICITAÇÃO

Nº da Dispensa: 040/08 Processo 326846/08
Partes: SEJUDH e RODRIGUES E QUINTELA LTDA
Objeto: Prestação de serviços de recuperação de máquinas fotográficas da marca Polaroid
Valor: R\$ 750,00 (Setecentos e cinquenta reais)
Fundamento Legal: Art. 24, inciso II da Lei 8.666/93
Data da Assinatura: 29/07/2008
Ordenador Responsável: José Roberto da Costa Martins

PORTARIA DE Nº 723

O SECRETARIO DE ESTADO DE JUSTIÇA E DIREITOS HUMANOS, em exercício, no uso de suas atribuições legais e regulamentares;

R E S O L V E:

CONCEDER quatro e meia diárias a servidora desta SEJUDH abaixo identificada, para participar do curso sobre Assuntos Financeiros para Sistema Nacional de Defesa do Consumidor, na cidade de Brasília - DF, no período de 05 a 09/08/2008.

Nome	CPF	Cargo	Matrícula
REGINA FERREIRA VAZ	154.594.202-10	Consultora Jurídica	0042927/1

REGISTRE-SE, PUBLIQUE-SE E CUMPRE-SE.
SECRETARIA DE ESTADO DE JUSTIÇA E DIREITOS HUMANOS, 05 DE AGOSTO DE 2008.

JOSÉ ROBERTO DA COSTA MARTINS

Secretario de Estado de Justiça e Direitos Humanos, em exercício

PORTARIA DE Nº 722

O SECRETARIO DE ESTADO DE JUSTIÇA E DIREITOS HUMANOS, em exercício, no uso de suas atribuições legais e regulamentares;

R E S O L V E:

CONCEDER duas e meia diárias aos servidores desta SEJUDH abaixo identificados, para participar de reunião para trata de questões referentes a "II Conferência Estadual de Direitos Humanos", na cidade de Belém - PA, no período de 05 a 07/08/2008.

Nome	CPF	Cargo	Matrícula
ALBANITA MACEDO CASTRO DOLZANIS	055.899.912-34	Coordenadora do Núcleo da Santarém	80845755/1
ANTONIA REGO DAS NEVES	185.509.402-91	Coordenadora do Núcleo de Xinguara	3217230-3
LUCAS LIMA MOURA	523.063.722-68	Coordenador do Núcleo de Altamira	57190118/1
JOSÉ AVELINO VASCONCELOS LEITE	190.132.802-34	Coordenador do Núcleo de Breves	57198981-1

REGISTRE-SE, PUBLIQUE-SE E CUMPRE-SE.
SECRETARIA DE ESTADO DE JUSTIÇA E DIREITOS HUMANOS, 05 DE AGOSTO DE 2008.

JOSÉ ROBERTO DA COSTA MARTINS

Secretario de Estado de Justiça e Direitos Humanos, em exercício

SECRETARIA DE ESTADO DE PROJETOS ESTRATÉGICOS

TERMO DE HOMOLOGAÇÃO

O SECRETÁRIO DE ESTADO DE PROJETOS ESTRATÉGICOS, no uso de suas atribuições e,

CONSIDERANDO os termos do art. 43, inciso VI da Lei Federal nº8.666/93, com suas alterações posteriores, bem como o resultado do julgamento das propostas financeiras e toda a documentação apresentada e que compõem os autos do procedimento realizado pela Pregoeira Andréa Maia Dias, designada pela Portaria nº 026/2008/SEPE, de 07.09.2008, referente à licitação na modalidade de Pregão Eletrônico nº 003/2008-SEPE, pelo critério de menor preço por item, resolvo por **HOMOLOGAR** o referido processo licitatório que tem como objeto a aquisição de material permanente e de consumo autorizando sua contratação.

Belém, 05 de agosto de 2008.

MARCÍLIO DE ABREU MONTEIRO

Secretário de Estado de Projetos Estratégicos

SECRETARIA DE ESTADO DE INTEGRAÇÃO REGIONAL

RESUMO PORTARIA DE DIARIAS

PORTARIA Nº338/2008-DAF DE 24/07/2008
SERVIDOR:GABRIELLE DOS ANJOS CURCINO,Matrícula nº57190601/1
CARGO: Assessora Especial
DIÁRIAS:6.1/2(seis e meia)
PERÍODO:23 à 29/07/2008
DESTINO:Barcarena,Abaetetuba,Igarapé-Miri,Mojú,Cametá,Baiã o,Limoeiro do Ajurú,Mocajuba,Acará/PA
OBJETIVO:Realizar Levantamento Sócio econômico e Estrutura Portuária na Região do Rio Tocantins.

PORTARIA Nº339/2008-DAF DE 24/07/2008
SERVIDOR:FRANCISCO EZIVANDRO ARAUJO SANTOS,Matrícula nº57188831
CARGO:Assessor
DIÁRIAS:1(uma)
PERÍODO:24 à 25/07/2008
DESTINO:São Miguel do Guamá/PA
OBJETIVO:Participar da Plenária territorial do Nordeste Paraense.

PORTARIA Nº340/2008-DAF DE 24/07/2008
SERVIDOR:LUIZ CARLOS CHAVES DA VEIGA,Matrícula nº57191200/1
CARGO:Assessor Superior I
DIÁRIAS:3(três)
PERÍODO:24 à 27/07/2008
DESTINO:Altamira/PA
OBJETIVO:Participar da Reunião do Fórum de Gestores Regionais.

PORTARIA Nº341/2008-DAF DE 24/07/2008
SERVIDOR:MARCUS VINÍCIUS MENDONÇA,Matrícula nº54185729
CARGO:Assessor de Articulação Territorial
DIÁRIAS:2.1/2(duas e meia)
PERÍODO:28 à 31/07/2008
DESTINO:Redenção,Xinguara/PA
OBJETIVO:Reunir com Gestores Regionais para a Elaboração do Planejamento das Ações do Programa Pará Terra de Direitos.

PORTARIA Nº342/2008-DAF DE 24/07/2008
SERVIDOR:ROSALVO ARAUJO DAS NEVES, Matrícula nº54188244/1
CARGO:Motorista
DIÁRIAS:6.1/2(seis e meia)
PERÍODO:23 à 29/07/2008
DESTINO:Barcarena,Abaetetuba,Igarapé-Miri,Mojú,Cametá, Baião,Limoeiro do Ajurú,Mocajuba,acará/PA
OBJETIVO: a serviço da Seir.

PORTARIA Nº344/2008-DAF DE 25/07/2008
SERVIDOR:HUGO NAZARENO CARVALHO DA SILVA, Matrícula nº55590106/3
CARGO:Assessor de Articulação Territorial
DIÁRIAS:5(cinco)
PERÍODO:24 à 25/07/2008 e 28 à 31/07/2008
DESTINO:Irituia/PA(24 à 25/07/2008),Garrafão do Norte, Nova Esperança do Piriá,ourém/PA(28 à 31/07/2008).
OBJETIVO:Discutir Demandas e Realizar Levantamento da Situação das Obras do estado.

RESUMO PORTARIA DE DIARIAS

PORTARIA Nº345/2008-DAF DE 25/07/2008
SERVIDOR:ADEMIR MARTINS DOS REIS, Matrícula nº57176588/2
CARGO:Assessor Especial
DIÁRIAS:2.1/2(duas e meia)
PERÍODO:24 à 27/07/2008
DESTINO:Tucuruí,Marabá/PA
OBJETIVO:Participar da Plenária dos Trabalhadores rurais em Tucuruí.

SERVIDOR:MANOEL GREGÓRIO MENEZES DE SOUZA, Matrícula nº54188252/1
CARGO:motorista
DIÁRIAS: 2.1/2(duas e meia)
PERÍODO: 24 à 27/07/2008
DESTINO: Tucuruí,Marabá/PA
OBJETIVO: a serviço da SEIR.

PORTARIA Nº346/2008-DAF DE 25/07/2008
SERVIDOR:LIANE DO SOCORRO BASTOS BRITO, Matrícula nº57191263/1
CARGO:Coordenadora
DIÁRIAS:2(duas)
PERÍODO:07 à 09/08/2008
DESTINO:Santarém/PA
OBJETIVO:Participar do Curso de Políticas Públicas e Desenvolvimento Sustentável.

PORTARIA Nº348/2008-DAF DE 30/07/2008
SERVIDOR:ODONALDO DE SOUZA PARAGUASSÚ, Matrícula nº57196359/1
CARGO:Assistente Administrativo
DIÁRIAS:2.1/2(duas e meia)
PERÍODO:31 à 02/08/2008
DESTINO:Bragança/PA

OBJETIVO:Mobilização,Organização e Participação no Lançamento do Programa "Pará Terra de Direitos".
SERVIDOR:FRANCISCO PEREIRA MESSIAS, Matrícula nº3277100/1
CARGO:Motorista
DIÁRIAS:2.1/2(duas e meia)
PERÍODO:31 à 02/08/2008
DESTINO:Bragança/PA
OBJETIVO: a serviço da SEIR.

SECRETARIA DE ESTADO DE PESCA E AQUICULTURA

PORTARIA

PORTARIA Nº 0675 DE 06 DE AGOSTO DE 2008 A SECRETARIA DE ESTADO DE PESCA E AQUICULTURA, no uso de suas atribuições legais,

R E S O L V E:

Interromper a partir do dia 04.08.08 por necessidade de serviço, o gozo de férias da servidora **Patrícia de Lima Ferreira**, Assessora, matrícula nº 55588559/3, programada para 14.07.08 a 12.08.08, concedida através da Portaria nº 0451 publicada no D.O.E nº 31187 de 11/06/2008.

DÊ-SE CIÊNCIA, PUBLIQUE-SE E CUMPRE-SE.

SECRETARIA DE ESTADO DE PESCA E AQUICULTURA,

ANTÔNIA DO SOCORRO PENA DA GAMA
SECRETÁRIA DE ESTADO DE PESCA E AQUICULTURA

PORTARIAS

Portaria de Diária nº. 0678/2008

Nome: Fabiano Laércio Furtado da Silva
Cargo: Gerente de Comercialização / SEPAq
Destino: Bragança e Santa Luzia. Período: 06/08/2008.
Objetivo: Acompanhar a Secretária de Estado de Pesca e Aquicultura, a qual irá participar da Cerimônia de lançamento do Programa Pará Terra de Direitos.

DÊ-SE CIÊNCIA, PUBLIQUE-SE E CUMPRE-SE.

SECRETARIA DE ESTADO DE PESCA E AQUICULTURA,

ANTÔNIA DO SOCORRO PENA DA GAMA
SECRETÁRIA DE ESTADO DE PESCA E AQUICULTURA

Portaria de Diária nº. 0679/2008

Nome: Antônia do Socorro Pena da Gama
Cargo: Secretária de Estado de Pesca e Aquicultura / SEPAq
Destino: Bragança e Santa Luzia. Período: 06/08/2008
Objetivo: Participar da Cerimônia de lançamento do Programa Pará Terra de Direitos dos municípios de Bragança e Santa Luzia.

DÊ-SE CIÊNCIA, PUBLIQUE-SE E CUMPRE-SE.

SECRETARIA DE ESTADO DE PESCA E AQUICULTURA,

CONSTANTINO PEDRO DE ALCANTARA NETO
SECRETÁRIO ADJUNTO DE ESTADO DE PESCA E AQUICULTURA.

PORTARIAS DE DIARIAS

Portaria de Diária nº. 0676/2008

Nome: Jorge Luiz Coelho Magalhães
Cargo: Gerente de Pesca Interior / SEPAq
Destino: Redenção, Canaã dos Carajás e Marabá. Período: 06 a 11/08/08.
Objetivo: Participar de visitas a prestadoras de Serviço de ATER para credenciamento junto ao CEDRS.

Portaria de Diária nº. 0677/2008

Nome: Francisco José da Silva Santos
Cargo: Assessor Técnico / SEPAQ
Destino: Tomé-Açú. Período: 06 a 11/08/08.
Objetivo: Participar de visitas a prestadoras de Serviço de ATER para credenciamento junto ao CEDRS.
DÊ-SE CIÊNCIA, PUBLIQUE-SE E CUMpra-SE.
SECRETARIA DE ESTADO DE PESCA E AQUICULTURA,
ANTÔNIA DO SOCORRO PENA DA GAMA
SECRETARIA DE ESTADO DE PESCA E AQUICULTURA.

SECRETARIA DE ESTADO DE TRABALHO, EMPREGO E RENDA

**RESCISÃO DE CONT. TEMPORÁRIO/ERRATA**

PORTARIA Nº1196/2008 – SETER
A SECRETÁRIA DE ESTADO DE TRABALHO, EMPREGO E RENDA, no uso de suas atribuições legais e, considerando o requerimento do servidor;
RESOLVE:
RESCINDIR a pedido, o Contrato Administrativo Temporário firmado entre a **Secretaria de Estado de Trabalho, Emprego e Renda – SETER** e o servidor **JOSÉ ADILSON AGUIAR DO VALE**, matrícula nº57196345, ocupante do cargo/função Agente Administrativo, contar de **04 de agosto de 2008**.
Registre-se. Publique-se e Cumpra-se.
Secretaria de Estado de Trabalho, Emprego e Renda, em 05 de agosto de 2008.

IVANISE COELHO GASPARIM
Secretária de Estado da SETER

ERRATA:

PORTARIA Nº1055/2008 – SETER, PUBLICADA NO DOE Nº31.212/08 DO DIA 16/07/08.

ONDE SE LÊ: Colocar a disposição,...a partir de 01 de julho de 2008.

LÊTA-SE: Colocar a disposição ...a partir de 22 de abril de 2008.

EXTRATO DE CONTRATO

Nº do Contrato: 101/08
Modalidade de Licitação: Pregão Eletrônico nº 020/2008
Partes: SETER X C. RIBEIRO DISTRIBUIDORA LTDA-EPP
Objeto: Aquisição de Suprimentos de Informática
Vigência: 04/08/2008 a 03/10/2008
Valor: R\$ R\$359,40
Dotação Orçamentária: 23.101.11.333.1230.4844./339030
Fonte de Recurso: 0101
Foro: Belém
Data da Assinatura: 04/08/2008
Ordenador Responsável: Ivanise Coelho Gasparim
Endereço do Contratado: Av. 16 de Novembro, 528 Loja 03 – Cidade Velha, Belém – PA, CEP: 66020-620

EXTRATO DE CONTRATO

Nº do Contrato: 100/08
Modalidade de Licitação: Pregão Eletrônico nº 020/2008
Partes: SETER X NEW PAYOLO COMERCIAL E DISTRIBUIDORA LTDA-ME
Objeto: Aquisição de Suprimentos de Informática
Vigência: 04/08/2008 a 03/10/2008
Valor: R\$ R\$8.155,00
Dotação Orçamentária: 23.101.11.333.1230.4844./339030
Fonte de Recurso: 0101
Foro: Belém
Data da Assinatura: 04/08/2008
Ordenador Responsável: Ivanise Coelho Gasparim
Endereço do Contratado: Rua General Castrioto, 504 loja 02 – Barreto – Niterói/RJ – CEP:24.110-256

EXTRATO DE CONTRATO

Nº do Contrato: 099/08
Modalidade de Licitação: Pregão Eletrônico nº 020/2008
Partes: SETER X J.D.M DOS ANJOS CARTUCHOS - ME
Objeto: Aquisição de Suprimentos de Informática
Vigência: 04/08/2008 a 03/10/2008
Valor: R\$ R\$9.131,06
Dotação Orçamentária: 23.101.11.333.1230.4844./339030
Fonte de Recurso: 0101
Foro: Belém
Data da Assinatura: 04/08/2008
Ordenador Responsável: Ivanise Coelho Gasparim
Endereço do Contratado: Rua Zilda, 644 sala 03 – Casa Verde Alta – São Paulo (SP) – CEP: 02545-000

EXTRATO DE CONTRATO

Nº do Contrato: 098/08
Modalidade de Licitação: Pregão Eletrônico nº 020/2008
Partes: SETER X M.C.G – CARTUCHOS - ME
Objeto: Aquisição de Suprimentos de Informática
Vigência: 04/08/2008 a 03/10/2008
Valor: R\$ R\$1.041,87
Dotação Orçamentária: 23.101.11.333.1230.4844./339030
Fonte de Recurso: 0101
Foro: Belém
Data da Assinatura: 04/08/2008
Ordenador Responsável: Ivanise Coelho Gasparim
Endereço do Contratado: Rua Jacinto Honório de Mello, 1436/1442 – Bairro Jardim Canaã, SÃO JOSÉ DO RIO PRETO - SP

ERRATA DO TERMO ADITIVO

Nº do Contrato: 076/2007
Nº do Termo Aditivo: 2º
Partes: SETER X INTER BRASIL RENT A CAR
Onde se Lê: EXTRATO DE TERMO ADITIVO AO CONTRATO e Nº do Contrato: 076/07
Onde Leia-se: EXTRATO DE CONTRATO e Nº do Contrato: 175/07
Ordenador Responsável: Ivanise Coelho Gasparim

MINISTÉRIO PÚBLICO DO ESTADO DO PARÁ

**ATO Nº 031/08 - 1ª PJFMF**

PROCESSO Nº 223/06-1ªPJFMF
PROCEDÊNCIA: CLUBE DE MÃES DE VAL-DE-CANS
PRESTAÇÃO DE CONTAS DO ANO DE 2005

ATO Nº 031/08 - 1ª PJFMF**Ato Desaprova as Contas**

A PRIMEIRA PROMOTORA DE FUNDAÇÕES E MASSAS FALIDAS, no uso de suas atribuições legais e prerrogativas funcionais, com fundamento no artigo 127 da Constituição Federal, art. 31 da Lei nº 8.742/93 e art. 3º do Decreto-Lei nº 41/66, por este **ATO, DESAPROVA** as contas apresentadas pelo **CLUBE DE MÃES DE VAL-DE-CANS**, referente ao exercício financeiro de **2005**.

E, para que ninguém alegue desconhecimento, que seja este **ATO** publicado.
Belém, 01 de agosto de 2008.

ROSANGELA DE NAZARÉ

1ª PROMOTORA DE JUSTIÇA DE FUNDAÇÕES E MASSAS FALIDAS

AVISO DE LICITAÇÃO - RESULTADO

O **MINISTÉRIO PÚBLICO DO ESTADO** comunica aos interessados o resultado da Fase de Classificação e Julgamento das Propostas Financeiras e habilitação do **Pregão Presencial nº. 017/2008-MP/PA**, que tem como objeto o REGISTRO DE PREÇOS PARA AQUISIÇÃO DE CABEÇAS DE IMPRESSÃO, CARTUCHOS E TONERS PARA IMPRESSORAS E COPIADORAS - À vista da habilitação, foi declarada vencedora a empresa:

S. S. Rodrigues - ME = R\$ 6.548,00/Global.

Belém, 05 de agosto de 2008.
Márcio Antonio Cunha Solimões
Pregoeiro

ERRATA DE CONTRATO

Nº do Contrato: 015/2008-MP/PA
Partes: Ministério Público do Estado do Pará e a empresa INBRA – Têxtil Indústria e Comércio de Tecidos Técnicos Ltda.
Onde lê-se: Vigência: 17/06/2008 a 31/07/2008
Leia-se: Vigência: 17/06/2008 a 31/07/2009
Ordenador responsável: Geraldo de Mendonça Rocha

AVISO DE LICITAÇÃO

Modalidade: Convite
Nº. do Convite: 015/2008-MP/PA
Objeto: Aquisição de material de expediente.
Data da Abertura: 14/08/2008
Horário: 11:00h

Edital: No site www.mp.pa.gov.br ou na sede do Ministério Público Estadual, Rua João Diogo, nº. 100, Bairro Cidade Velha, Belém, Pará, mediante a apresentação de disquete no horário das 08:00 as 14:00h.

Fonte de Recurso: 01
Data da Assinatura: 05/07/2008

Ordenador Responsável: Dr. Almerindo José Cardoso Leitão

ÓRGÃOS



CENTRO DE PERÍCIA CIENTÍFICAS RENATO CHAVES

DESIGNAR**PORTARIA Nº 168/2008-GAB DE 04/08/2008**

O **DIRETOR GERAL DO CENTRO DE PERÍCIAS CIENTÍFICAS "RENATO CHAVES"**, no uso de suas atribuições legais. **RESOLVE: Designar** a servidora **ANA LÚCIA DO NASCIMENTO MORAES**, Perito Criminal, Matrícula nº 5452830, para responder pela Gerência do Laboratório de Física, Química e Biologia, GEP-DAS-011.3 do Instituto de Criminalística deste Centro de Perícias, no período de 01 a 30.06.2008, em virtude de férias do titular.

MIGUEL WANZELLER RODRIGUES
Diretor Geral

AVISO DE LICITAÇÃO**TOMADA DE PREÇOS Nº 006/2008 – CPL/CPC-RC.**

OBJETO: Contratação de empresa de engenharia especializada para construção, da Unidade Regional de Altamira do Centro de Perícias Científicas Renato Chaves, conforme as especificações contidas no Edital e seus anexos.

Data da visita técnica: 12 e 13/08/2008.

Data da abertura: 20/08/2008.

HORA: 09:00 HS.

LOCAL: Centro de Perícias Científicas Renato Chaves, **Rodovia dos trabalhadores S/Nº, Belém (PA).**

EDITAL: O presente edital estará à disposição dos interessados no site: www.compraspara.pa.gov.br, ou na sede do Centro de Perícias Científicas Renato Chaves.

Henrique Nazareno dos Santos Lima

Presidente da Comissão Permanente de Licitação

AVISO DE LICITAÇÃO**TOMADA DE PREÇOS Nº 007/2008 – CPL/CPC-RC.**

OBJETO: Contratação de empresa de engenharia especializada para construção, da Unidade Regional de Paragominas do Centro de Perícias Científicas Renato Chaves, conforme as especificações contidas no Edital e seus anexos.

Data da visita técnica: 14 e 15/08/2008.

Data da abertura: 21/08/2008.

HORA: 09:00 HS.

LOCAL: Centro de Perícias Científicas Renato Chaves, **Rodovia dos trabalhadores S/Nº, Belém (PA).**

EDITAL: O presente edital estará à disposição dos interessados no site: www.compraspara.pa.gov.br, ou na sede do Centro de Perícias Científicas Renato Chaves.

Henrique Nazareno dos Santos Lima

Presidente da Comissão Permanente de Licitação

TRANSFERÊNCIA DE FÉRIAS**PORTARIA Nº 170/2008-GAB DE 05/08/2008**

O **DIRETOR GERAL DO CENTRO DE PERÍCIAS CIENTÍFICAS "RENATO CHAVES"**, no uso de suas atribuições legais. **RESOLVE: Transferir** as Férias do servidor **DURVAL PONTES FERREIRA**, Perito Criminal, matrícula nº 5187990/2, do período de 01 a 30.08.2008 (Port. 163-GAB de 30/07/08, DOE nº 31.223 de 31/07/08), para o período de 06.08.2008 a 04.09.2008.

MIGUEL WANZELLER RODRIGUES

Diretor Geral

EXONERAR**PORTARIA Nº 169/2008-GAB DE 04/08/2008**

O **DIRETOR GERAL DO CENTRO DE PERÍCIAS CIENTÍFICAS "RENATO CHAVES"**, usando das atribuições legais, **CONSIDERANDO**, a Lei nº 5.810 de 24.01.94 e a Lei nº 6.823, de 30 de janeiro de 2006. **RESOLVE: EXONERAR** a pedido, o servidor **EDUARDO CARRERA DA COSTA**, matrícula nº 57195318/1, do cargo efetivo de Auxiliar Operacional, a contar de 05 de agosto de 2008.

MIGUEL WANZELLER RODRIGUES

Diretor Geral

ESCOLA DE GOVERNO DO ESTADO DO PARÁ

PORTARIA DE FÉRIAS**PORTARIA Nº 234 DE 11 DE JULHO DE 2008.**

A **DIRETORA DE ADMINISTRAÇÃO E FINANÇAS**, no uso das atribuições que lhe foram delegadas, através da Portaria nº 150 - GAB/EGPA, datada de 30/04/2008 e publicada no D.O.E. de nº 31.160 de 02/05/2008 e considerando o disposto no art. 74 e § 1º do artigo 76 da Lei 5.810 de 24 de janeiro de 1994;

RESOLVE:

CONCEDER, 30 (trinta) dias de férias regulamentares aos servidores deste Órgão, conforme escala abaixo:

MATRICULA	NOME	PERÍODO DE GOZO	EXERCÍCIO
55586358	Fabiola Claudia da Silva Bemerguy	08/09 a 07/10/2008	2008
55587784	Fernanda de Jesus Lopes de Melo	08/09 a 07/10/2008	2008
54195049	Wagner Burton Cardoso	01/09 a 30/09/2008	2008
54197111	Paulo Cleiton Vieira da Silva	04/08 a 02/09/2008	2008
57175173	Álvaro Luiz Pereira Junior	01/09 a 30/09/2008	2008

REGISTRE-SE, PUBLIQUE-SE E CUMpra-SE
ANDRÉIA GONÇALVES DE CARVALHO

Resp. pela DAF/EGPA

PORTARIA Nº 261/2008**PORTARIA Nº261 DE 28 DE JULHO DE 2008**

A **DIRETORA GERAL DA ESCOLA DE GOVERNO DO ESTADO DO PARÁ**, no uso das atribuições que lhe são conferidas pela Lei nº

6.569 de 06 de agosto de 2003 e com posteriores alterações, CONSIDERANDO as alterações recentes na titularidade da Secretaria de Governo e da Secretaria de Estado de Administração do Governo do Estado do Pará.

RESOLVE:

Exonerar da função de membros do Conselho Gestor da Escola de Governo, o sr. **CLÁUDIO ALBERTO CASTELO BRANCO PUTY**, representante da Secretaria de Estado de Governo e que exerce a função de presidente do referido conselho, e a sr^a **MARIA APARECIDA BARROS CAVALCANTE**, representante da Secretaria de Estado de Administração, e nomear para as mesmas funções e atribuições, a sr^a **ANA CLÁUDIA DUARTE CARDOSO**, representante da Secretaria de Estado de Governo e o sr. **ORLANDO BORDALLO JÚNIOR**, representante da Secretaria de Estado de Administração.

REGISTRE-SE, PUBLIQUE-SE E CUMPRE-SE.

EDILZA JOANA OLIVEIRA FONTES

Diretora Geral

INSTITUTO DE ARTES DO PARÁ

RESUMO DE PORTARIA

Portaria nº 139/2008-IAP, de 05/08/2008 – Tempo Integral

Servidor: **MARIA JOSÉ MIRANDA JAQUES**

Cargo: Assistente Administrativo

Matrícula: 3252787/1

Conceder a servidora Gratificação de Tempo Integral no percentual de 70% (setenta por cento), a contar de 01/08/08.

Portaria nº 140/2008-IAP, de 05/08/2008 – Tempo Integral

Servidor: **AUDERFRANK TRINDADE SANTOS**

Cargo: Agente Administrativo

Matrícula: 57198285/1

Conceder a servidora Gratificação de Tempo Integral no percentual de 70% (setenta por cento), a contar de 01/08/08.

Portaria nº 141/2008-IAP, de 05/08/2008 – Tempo Integral

Servidor: **EDMILSON SILVA BARBOSA**

Cargo: Motorista

Matrícula: 57198308/1

Conceder a servidora Gratificação de Tempo Integral no percentual de 70% (setenta por cento), a contar de 01/08/08.

Portaria nº 142/2008-IAP, de 05/08/2008 – Tempo Integral

Servidor: **MAURO ANTONIO MARTINS**

Cargo: Agente Administrativo

Matrícula: 57198723/1

Conceder a servidora Gratificação de Tempo Integral no percentual de 70% (setenta por cento), a contar de 01/08/08.

SECRETARIA DE ESTADO DE PLANEJAMENTO, ORÇAMENTO E FINANÇAS

SUPRIMENTO DE FUNDOS E DIÁRIAS

PORTARIA Nº 071/2008, DE 04/08/2008

SERVIDOR: Rosalba dos Santos Ferreira, matrícula funcional nº 57193249/1

Cargo: Assessor Especial

Valor: R\$ 200,00 (duzentos reais)

Dotação Orçamentária: 19101.04.1211230.2558 – Operacionalização das Ações Administrativas do Programa. Elemento de Despesa – 339033 - R\$ 200,00 (duzentos reais) – Locomoção e Transportes.

PRAZO DE APLICAÇÃO: 10 (dez) dias a contar do recebimento

PRESTAÇÃO DE CONTA: 05 (cinco) dias

DATA: 04 de agosto de 2008

PORTARIA Nº 070/2008, DE 04/08/2008

SERVIDOR: Rosalba dos Santos Ferreira, matrícula funcional nº 57193249/1

CARGO: Assessor Especial

DIÁRIA: 04 ½ (quatro e meia) diárias

ORIGEM: Município de Santarém

DESTINO: Município de Prainha

OBJETIVO: Capacitar os agentes de créditos e dar início ao processo de liberação de créditos no referido Município.

PERÍODO: 11/08/2008 a 15/08/2008

SECRETARIA DE OBRAS PÚBLICAS

2º TERMO ADITIVO - CONVÊNIO 11/2007

PARTES:

SECRETARIA D ESTADO DE OBRAS PÚBLICAS - 05.054.911/0001-15
PREFEITURA MINICIPAL DE MARACANÃ

OBJETO: REFORMA DE PRAÇA

JUSTIFICATIVA: PRORROGAÇÃO DE PRAZO.

VIGÊNCIA: de 02/08/2008 a 31/10/2008

DATA DA ASSINATURA: 01/04/2008

ORDENADOR RESPONSÁVEL:

FRANCISCO DAS CHAGAS SILVA MELO FILHO

1º TERMO ADITIVO - CONVÊNIO 11/2007

PORTARIAS

DIÁRIAS

PORTARIA Nº 476 DE 30 DE JULHO DE 2008

NOME: KLEBER ROBERTO MATOS DA SILVA – JAMMERSON PAULO DE CASTRO LEÃO- JAIME PERES DE OLIVEIRA.

CARGO: SECRETARIO ADJUNTO- DIRETOR DA DIGOB - MOTORISTA

Nº DE DIÁRIAS: 1/2

LOCAL (is): TAILANDIA

OBJETIVO DA VIAGEM: VISITA TECNICA SA OBRAS DO HOSPITAL REGIONAL.

DATA: 31/07/2008

PORTARIA Nº 495 DE 05 DE AGOSTO DE 2008

NOME: GUILHERME KÓS SEIXAS. DOGIVALDO ALVES DOS SANTOS

CARGO: ENGENHEIRO- MOTORISTA

Nº DE DIÁRIAS: 1/2

LOCAL (is): SANTA MARIA DO PARÁ

OBJETIVO DA VIAGEM: VISTORIAN A CONSTRUÇÃO DE EDICULAS.

DATA: 06/08/2008

Registre-se, Publique-se e Cumpra-se.

JEANNE DO SOCORRO VIDAL BICO

Diretora Administrativa

SECRETARIA DE TRANSPORTES

EXTRATO DE CONTRATO

Nº do Contrato: Nº. 48/2008 - Processo: 2008/250.845.

Modalidade de Licitação: Tomada de preço nº 22/2008.

Partes: SETRAN - C.N.P.J. - 04.953.717/0001-09/ ASA CONSTRUTORA E SERVIÇOS LTDA. -

C.N.P.J. - 05.944.235/0001-55.

Objeto: A presente Contratação tem como objeto a execução dos serviços de Drenagem, construção e reforma de pontes em madeira de lei, na rodovia PA-251, trecho: Ourém / São Miguel, numa extensão de serviços de 43,40 Km, sob jurisdição do 2º Núcleo Regional, conforme especificações contidas nos Anexos deste Edital.

Vigência: 30/07/2008 a 27/09/2008

Valor: R\$ R\$ 335.369,11.

Dotação Orçamentária: 29101.26.782.1182.4960.449051.0101, 29101.26.782.1182.1534.449051.0101 e 29101.26.782.1182.1300.449051.0101.

Fonte de Recurso: xx

Foro: Comarca de Belém.

Data da Assinatura: 30/07/2008

Ordenador Responsável: VALDIR GANZER – Secretário de Estado de Transportes.

Endereço do Contratado: Estabelecida na Estrada do Curuçamba Oeste 09, Bairro Paar, Ananindeua/Pa, CEP 67.145-269.

EXTRATO DE CONTRATO

Nº do Contrato: N.º 47/2008 - Processo: n.º 2008/269090.

Modalidade de Licitação: Tomada de Preço nº. 032/2008.

Partes: SETRAN - C.N.P.J. - 04.953.717/0001-09 / CONSTRUAMEC – CONSTRUO AGRIGULTURA MECANIZADA S/A.

- C.N.P.J. - 22.983.316/0001-83.

Objeto: O presente Contrato tem como objeto a execução dos serviços de pavimentação de ruas do Programa Asfalto Participativo no município de Santa Luzia, sob jurisdição do 2º Núcleo Regional, conforme especificações contidas nos Anexos do Edital.

Vigência: 30/07/2008 a 26/11/2008

Valor: R\$ R\$ 1.127.512,40.

Dotação Orçamentária: 29101.26.782.1182.1467.449051.0101.

Fonte de Recurso: 0101.

Foro: Comarca de Belém.

Data da Assinatura: 30/07/2008

Ordenador Responsável: VALDIR GANZER – Secretário de Estado de Transportes.

Endereço do Contratado: Estrada Icuí-Guajará, s/nº., Quarenta Horas, Bairro do Coqueiro, CEP.: 67.125-000, Ananindeua / PA

RESULTADO DE LICITAÇÃO

MODALIDADE: Concorrência n.º 001/2008.

OBJETO: Serviços de Construção da Estação Hidroviária Metropolitana “ENASA” – 1ª Etapa.

A Secretaria de Estado de Transportes – SETRAN, através da Comissão Permanente de Licitação torna público o resultado final da licitação Concorrência nº 001/2008 – SETRAN.

Vencedor: PWE ENGENHARIA LTDA.

Valor: R\$ 6.355.406,34

Belém, 05 de agosto de 2008.

JOSÉ GAUDÊNCIO BARRIO MENESCAL

Presidente da C.P.L - SETRAN

PORTARIA DE DIARIAT

Portaria nº 601 de 01/08/08

Servidor : João Borges da Silva

CPF: 018.317.392-91

Nº. de Diárias: 3 e ½

Período: 28 a 31/07/08

Destino: Vila do Carapajo

Objetivo: acompanhamento de obras na PA-469.

Servidor : Jose Gilmar Pastana de Oliveira

CPF: 126.399.822-49

Nº. de Diárias: 2 e ½

Período: 15 a 17/07/08

Destino: Belem

Objetivo: Representar o chefe do 3º NR em reunião dos chefes dos núcleo na sede.

Servidor : Jose Viana da Costa Junior

CPF: 614.789.622-91

Nº. de Diárias: 19,5

Período: 04 a 26/08/8

Destino: Acara

Objetivo: fiscalização feita em veiculo da empresa DELTA Construção

Servidor : Carlos Antonio Duarte Rodrigues

CPF: 086.323.832-72

Nº. de Diárias: 19,5

Período: 29/07 a 18/08/08

Destino: Moju

Objetivo: fiscalizar empresa Project, nos serviços de sin. Horizontal na PA-150

REGISTRE-SE, PUBLIQUE-SE E CUMPRE-SE.

MOISÉS MOREIRA DOS SANTOS

SECRETÁRIO ADJUNTO

ERRATA DO TERMO ADITIVO

Nº do Contrato: AJUR 40/2006- Processo: 2006/62941.

Nº do Termo Aditivo: 044/2008 – 2º Aditivo de Prazo.

Partes: SETRAN – C.N.P.J. nº.04.953.717/0001-09 / VETEC ENGENHARIA LTDA – C.N.P.J. – nº 52.635.422/0001-37.

Onde se Lê: AJUR 40/2008 E PROCESSO Nº 2004/62941

Onde Leia-se: AJUR 40/2006 E PROCESSO 2006/62941

Ordenador Responsável: VALDIR GANZER. Secretário de Estado de Transportes

INSTITUTO DE DESENVOLVIMENTO ECONÔMICO, SOCIAL E AMBIENTAL DO PARÁ

PORTARIA Nº 070/2008 – IDESP DE 05 DE AGOSTO DE 2008

O Diretor de Planejamento, Administração e Finanças do Instituto de Desenvolvimento Econômico, Social e Ambiental do Pará – IDESP, no exercício das suas atribuições que lhe foram delegadas através da Portaria nº 020/2008-IDESP de 25 de março de 2008.

RESOLVE:

I - Conceder suprimento de fundos a servidora PAULA REGINA CASTRO SOUZA, identidade funcional, nº 54183271, portadora do CIC nº 616.507.732-34, lotada no Instituto de Desenvolvimento Econômico, Social e Ambiental do Pará – IDESP.

II - O valor do suprimento corresponde a R\$ 3.000,00 (Três mil reais) e destina-se a atender despesas de pronto pagamento ao Instituto de Desenvolvimento Econômico, Social e Ambiental do Pará – IDESP.

III - A despesa a que se refere o item anterior ocorrerá por conta de recursos próprios do Estado e terá a seguinte classificação:

60201.04.122.0125.4534 – 339030 – Material de Consumo R\$ 2.000,00 (Dois mil reais).

60201.04.122.0125.4534 – 339039 – Serviços de Terceiros Pessoa Jurídica R\$ 1000,00 (Hum mil reais).

IV - O valor referido no item II vincula-se aos seguintes prazos: Para aplicação: 60(sessenta) dias a contar da data do recebimento.

Para prestação de contas: 15 (quinze) dias após a aplicação.

DE-SE CIÊNCIA, PUBLIQUE-SE E CUMPRE-SE

SÉRGIO DE MELLO ALVES

Diretor de Planejamento, Administração e Finanças do IDESP

COORDENADORIA DE COOPERAÇÃO INTERNACIONAL PARA O DESENVOLVIMENTO SUSTENTÁVEL

PORTARIA Nº 037/2008-CIDS 05/08/2008

A COORDENADORIA DE COOPERAÇÃO INTERNACIONAL PARA O DESENVOLVIMENTO SUSTENTÁVEL - CIDS

RESOLVE:

AUTORIZAR a servidora, MARIA DE NAZARÉ OLIVEIRA IMBIRIBA MITSCHIN, identificação funcional nº253210/1, ocupante do cargo de secretária-Chefe da CIDS, a viajar para cuiabá no período de 07 a 08/08/2008, a fim de participar da 2ª Reunião do Fórum de Governadores da Amazônia Legal, conforme OF. 003/2008 do Gabinete do Governador do Estado de Mato Grosso.

REGISTRE-SE, PUBLIQUE-SE E CUMPRE-SE

Marly das Graças Nogueira Miralha

Assessora da CIDS

**TRIBUNAL DE CONTAS DOS MUNICÍPIOS
DO ESTADO DO PARÁ**



RESENHA DE PORTARIAS

PORTARIA Nº 0626-A/2008 - TCM, DE 13/06/2008

Nomes: **MARIO ALBERTO DA S. QUADROS** e **OLAVO F. DUTRA**.

Assunto: Participarem da cobertura jornalística da "I Semana de Mobilização para o Controle Social", a realizar-se no município de Abaetetuba/PA

Dias: 17 e 19/06/08 e 17 e 18/06/08, respectivamente.

PORTARIA Nº 0791/2008 - TCM, DE 21/07/2008

Nome: **ANGELITA S. DE JESUS**.

Assunto: Cessar os efeitos da Portaria nº 0346/2007 – TCM, de 09/03/2007, publicada no D.O.E nº 30904, de 13/04/2007, a contar de 20/06/08.

PORTARIA Nº 0792/2008 - TCM, DE 21/07/2008

Nome: **CRISTINA MARTIN C. DA COSTA**.

Assunto: Cessar os efeitos da Portaria nº 1069/1997 – TCM, de 11/09/1997, publicada no D.O.E nº 28556, de 25/09/1997, a contar de 20/06/08.

PORTARIA Nº 0813/2008 - TCM, DE 30/07/2008

Nome: **CHRISTINA DA CONCEIÇÃO P. MONTEIRO**.

Assunto: Licença Saúde.

Dia: 23/06/08.

PORTARIA Nº 0814/2008 - TCM, DE 30/07/2008

Nome: **MARTA MARIA V. BEMBOM**.

Assunto: Cessar os efeitos da Portaria nº 1068/1997 – TCM, de 11/09/1997, publicada no D.O.E nº 28556, de 25/09/1997, a partir de 01/08/08.

PORTARIA Nº 0815/2008 - TCM, DE 30/07/2008

Nome: **MÁRCIA VERA V. DE ALBUQUERQUE**.

Assunto: Licença Saúde.

Dias: 09 e 10/07/08.

PORTARIA Nº 0817/2008 - TCM, DE 30/07/2008

Nome: **IRANDIR DE J. FERREIRA**.

Assunto: Exonerar do cargo em comissão de Auxiliar Administrativo – TCM.CPC.102.2, a partir de 01/08/08.

PORTARIA Nº 0818/2008 - TCM, DE 30/07/2008

Determinar o cadastramento dos seguintes Termos Aditivos: Primeiro Termo Aditivo nº 001/2007 ao Contrato nº 03/2007, celebrado entre a e a empresa SECRETARIA MUNICIPAL DE TRANSPORTE PÚBLICO E TRÂNSITO DE SANTARÉM- STM e a empresa E. S. OLIVEIRA COMÉRCIO – EPP, Primeiro Termo Aditivo a Ata de Registro de Preços nº 067/2007 celebrado entre FUNDAÇÃO MUNICIPAL DE ASSISTÊNCIA AO ESTUDANTE – FEMAE/PMB e a empresa MULTICOM COMÉRCIO MULTIPLO DE ALIMENTOS LTDA, FIS COMERCIAL LTDA, POLO COMÉRCIO E REPRESENTAÇÃO LTDA E CONSERVAS ODERICH S/A , Primeiro Termo Aditivo ao Contrato nº 012/2006, celebrado entre a COMPANHIA DE DESENVOLVIMENTO E ADMINISTRAÇÃO DA ÁREA METROPOLITANA DE BELÉM-CODEM e a empresa TICKET SERVIÇOS S/A, Primeiro Termo Aditivo ao Contrato nº 001/2007, celebrado entre a SECRETARIA MUNICIPAL DE COORDENAÇÃO GERAL DO PLANEJAMENTO E GESTÃO - SEGEP e a empresa SUPER POSTO TRIÂNGULO LTDA, Primeiro Termo Aditivo ao Contrato nº 019/2006, celebrado entre a SECRETARIA MUNICIPAL DE MEIO AMBIENTE- SEMMA / PMB e a empresa CHÃO VERDE LTDA, Primeiro Termo Aditivo ao Contrato nº 013/2006, celebrado entre a COMPANHIA DE DESENVOLVIMENTO E ADMINISTRAÇÃO DA ÁREA METROPOLITANA DE BELÉM-CODEM e a empresa ELEVADORES OTIS LTDA, Primeiro Termo Aditivo ao Contrato nº 021/2006, celebrado entre a FUNDAÇÃO CULTURAL DO MUNICÍPIO DE BELÉM – FUMBEL e a empresa CONSTRUTORA HABITARE LTDA, Primeiro Termo Aditivo ao Contrato nº 007/2006, celebrado entre a SECRETARIA MUNICIPAL DE FINANÇAS – SEFIN/PMB e a empresa BANCO DO BRASIL S/A, Primeiro Termo Aditivo ao Contrato nº 014/2006, celebrado entre a COMPANHIA DE DESENVOLVIMENTO E ADMINISTRAÇÃO DA ÁREA METROPOLITANA DE BELÉM-CODEM e a empresa DÍGITRO TECNOLOGIA LTDA, Primeiro Termo Aditivo ao Contrato nº 024/2007, celebrados entre a FUNDAÇÃO PAPA JOÃO XXIII-FUNPAPA / PMB e ZACARIAS PESSOA DE OLIVEIRA, Primeiro Termo Aditivo ao Contrato nº 017/2007, celebrado entre a SECRETARIA MUNICIPAL DE SANEAMENTO – SESAN/SEUR / PMB e a empresa ELITE SERVIÇOS DE SEGURANÇA LTDA, Primeiro Termo Aditivo ao Contrato nº 038/2007, celebrado entre a SECRETARIA MUNICIPAL DE SAÚDE DE ANANINDEUA e a empresa A. C. FRANCO DE ALMEIDA COMÉRCIO E SERVIÇO, Primeiro Termo Aditivo ao Convênio nº 001/2007, celebrado entre a SECRETARIA MUNICIPAL DE FINANÇAS – SEFIN/PMB e a empresa BANCO DO BRASIL S/A, Primeiro Termo Aditivo ao Contrato nº 027/2007, celebrado entre a SECRETARIA MUNICIPAL DE URBANISMO / SEMOB/SEURB/ PMB e a empresa COMPUTER STORE COMÉRCIO E SERVIÇOS TECNOLÓGICOS LTDA, Primeiro Termo Aditivo ao Contrato nº 032/2007 celebrado entre a SECRETARIA MUNICIPAL DE URBANISMO – SEURB /PMB e a empresa MDA SERVIÇOS LTDA, Primeiro Termo Aditivo ao Contrato nº 006/2007, celebrado entre a SECRETARIA MUNICIPAL DE URBANISMO – SEMOB/SEURB / PMB e a empresa POSTO EXEMPLO COMÉRCIO LTDA, Primeiro Termo Aditivo ao Contrato nº 004/2007, celebrado entre a SECRETARIA MUNICIPAL DE URBANISMO – SEMOB/SEURB / PMB e a empresa PORTO NEVES COMÉRCIO E

REPRESENTAÇÕES LTDA, Primeiro Termo Aditivo ao Contrato nº 012/2007, celebrado entre a SECRETARIA MUNICIPAL DE COORDENAÇÃO GERAL DO PLANEJAMENTO E GESTÃO – SEGEP / PMB e o INSTITUTO EUVALDO LODI – IEL/PA, Primeiro Termo Aditivo ao Contrato nº 004/2007, celebrado entre a SECRETARIA MUNICIPAL DE ADMINISTRAÇÃO -SEMAD / PMB e a empresa SM2A-COMÉRCIO E SERVIÇOS DE EQUIPAMENTOS DE INFORMÁTICA LTDA, Primeiro Termo Aditivo ao Contrato nº 007/2007, celebrado entre a SECRETARIA MUNICIPAL DE ADMINISTRAÇÃO -SEMAD / PMB e a empresa POSTO EXEMPLO COMÉRCIO LTDA, Primeiro Termo Aditivo ao Contrato nº 033/2007, celebrado entre a FUNDAÇÃO PAPA JOÃO XXIII - FUNPAPA - PMB e FERNANDO AUGUSTO BOTELHO PONTES, Primeiro Termo Aditivo ao Contrato nº 079/2007, celebrado entre a GUARDA MUNICIPAL DE BELÉM – GBEL / PMB e a empresa IRMÃOS ANJOS LTDA-ME, Primeiro Termo Aditivo ao Contrato nº 002/2007, celebrado entre a ADMINISTRAÇÃO REGIONAL DO OUTEIRO-AROUT / PMB e a empresa POSTO EXEMPLO COMÉRCIO LTDA, Primeiro Termo Aditivo ao Contrato nº 077/2007, celebrado entre o GABINETE DO PREFEITO / PMB e a empresa IRMÃOS ANJOS LTDA-ME, Primeiro Termo Aditivo ao Convênio nº 043/2007, celebrado entre o GABINETE DO PREFEITO / PMB e a ASSOCIAÇÃO DOS SERVIDORES DO FISCO ESTADUAL DO PARÁ – ASFEP, Primeiro Termo Aditivo ao Contrato nº 001/2007, celebrado entre a AGÊNCIA DISTRITAL DE MOSQUEIRO / PMB e a empresa POLICARD SYSTEMS & SERVIÇOS LTDA, Primeiro Termo Aditivo ao Contrato nº 050/2007, celebrado entre o INSTITUTO DE PREVIDÊNCIA E ASSISTÊNCIA DO MUNICÍPIO DE BELÉM / IPAMB / PMB e PRO RAD – CONSULTORES EM RÁDIO -PROTEÇÃO LTDA, Primeiro Termo Aditivo ao Contrato nº 071/2007, celebrado entre o INSTITUTO DE PREVIDÊNCIA E ASSISTÊNCIA DO MUNICÍPIO DE BELÉM / IPAMB / PMB e WHITE MARTINS GASES INDÚSTRIA DO NORTE S/A, Primeiro e Segundo Termos Aditivos ao Convênio nº 002/2007, celebrado entre a SECRETARIA MUNICIPAL DE FINANÇAS – SEFIN/PMB e a empresa CENTRO DE INTEGRAÇÃO EMPRESA ESCOLA - CIEE, Primeiro e Segundo Termos Aditivos ao Contrato nº 011/2007, celebrado entre a SECRETARIA MUNICIPAL DE SANEAMENTO – SESAN / PMB e a empresa SERVIÇOS DE CONSTRUÇÃO E PROJETOS LTDA – SAENGE.

PORTARIA Nº 0819/2008 - TCM, DE 30/07/2008

Determinar o cadastramento dos seguintes Termos Aditivos: Segundo Termo Aditivo ao Convênio nº 028/2006 e 056/2006, celebrado entre a FUNDAÇÃO PAPA JOÃO XXIII- FUNPAPA E LAR DE MARIA, Segundo Termo Aditivo ao Convênio nº 024/2006 , celebrado entre a FUNDAÇÃO PAPA JOÃO XXIII- FUNPAPA E CENTRO DE VALORIZAÇÃO DA CRIANÇA - CVC , Segundo Termo Aditivo ao Convênio nº 070/2006 , celebrado entre a FUNDAÇÃO PAPA JOÃO XXIII- FUNPAPA E A CRECHE ESCOLA COMUNITÁRIA DIALÉTICA DO PARÁ, Segundo Termo Aditivo ao Convênio nº 074/2006 , celebrado entre a FUNDAÇÃO PAPA JOÃO XXIII- FUNPAPA E O CENTRO SOCIAL E CULTURAL DR. OSVALDO MELO, Segundo Termo Aditivo ao Convênio nº 064/2006 , celebrado entre a FUNDAÇÃO PAPA JOÃO XXIII- FUNPAPA E O CENTRO COMUNITÁRIO SÃO PAULO, Segundo Termo Aditivo ao Convênio nº 065/2006 , celebrado entre a FUNDAÇÃO PAPA JOÃO XXIII- FUNPAPA E O CENTRO COMUNITÁRIO SÃO FRANCISCO DE ASSIS, Segundo Termo Aditivo ao Contrato nº 012/2006, celebrado entre o INSTITUTO DE PREVIDÊNCIA E ASSISTÊNCIA DO MUNICÍPIO DE BELÉM – IPAMB e OLIVALDO CASTRO DOS SANTOS – ME, Segundo e Terceiro Termos Aditivo ao Contrato nº 023/2005, celebrado entre a COMPANHIA DE TRANSPORTE DO MUNICÍPIO DE BELÉM – CTBel e a empresa SERVICE ITORORÓ LTDA, Segundo Termo Aditivo ao Contrato Administrativo nº 001/2005, celebrado entre a COORDENADORIA DE COMUNICAÇÃO SOCIAL DA PREFEITURA DE BELÉM – COMUS e DC3 COMUNICAÇÃO LTDA E OUTRAS, Segundo Termo Aditivo ao Contrato nº 001/2006, celebrado entre a SECRETARIA MUNICIPAL DE FINANÇAS – SEFIN/PMB e ABRAHÃO FERREIRA JUNIOR, Segundo Termo Aditivo ao Contrato nº 003/2006, celebrado entre a SECRETARIA MUNICIPAL DE ASSUNTOS JURÍDICOS -

SEMAJ/PMB E A EMPRESA OK RENT A CAR S/S LTDA, Segundo Termo Aditivo ao Contrato nº 001/2006, celebrado entre a COMPANHIA DE DESENVOLVIMENTO E ADMINISTRAÇÃO DA ÁREA METROPOLITANA DE BELÉM - CODEM/PMB E A EMPRESA VFATEC SOLUÇÕES EM SISTEMA S/C LTDA, Segundo Termo Aditivo ao Contrato Administrativo s/nº celebrado entre a SECRETARIA MUNICIPAL DE MEIO AMBIENTE - SEMMA/PMB E A EMPRESA POSTO EXEMPLO COMÉRCIO LTDA, Segundo Termo Aditivo ao Contrato nº 002/2006, celebrado entre a SECRETARIA MUNICIPAL DE FINANÇAS - SEFIN/PMB A EMPRESA BRASILEIRA DE CORREIOS E TELÉGRAFOS, Segundo Termo Aditivo ao Contrato nº 010/2007, celebrado entre a SECRETARIA MUNICIPAL DE SANEAMENTO - SESAN/PMB E A EMPRESA POLICARD SYSTEMS E SERVIÇOS LTDA, Segundo Termo Aditivo ao Convênio nº 001/2006, celebrado e A COMPANHIA DE INFORMÁTICA DE BELÉM - CINBESA/ PMB E O CENTRO DE INTEGRAÇÃO EMPRESA-ESCOLA - CIEE, Segundo Termo Aditivo ao Contrato nº 027/2005, celebrado entre o INSTITUTO DE PREVIDÊNCIA E ASSISTÊNCIA DO MUNICÍPIO DE BELÉM - IPAMB E A EMPRESA ÁBACO TECNOLOGIA DE INFORMAÇÃO LTDA.

PORTARIA Nº 0820/2008 - TCM, DE 30/07/2008

Determinar o cadastramento dos seguintes Termos Aditivos: Terceiro Termo Aditivo ao Contrato nº 01/2006, celebrado entre a AGÊNCIA DISTRITAL DE MOSQUEIRO / PMB e a empresa AMAZON CARD'S SOCIEDADE SIMPLES LTDA, Terceiro Termo Aditivo ao Convênio nº 002/2007, celebrado entre a SECRETARIA MUNICIPAL DE FINANÇAS - SEFIN - PMB e o CENTRO DE INTEGRAÇÃO EMPRESA ESCOLA - CIEE, Terceiro Termo Aditivo ao Contrato nº 003/2006, celebrado entre a SECRETARIA MUNICIPAL DE COORDENAÇÃO GERAL DO PLANEJAMENTO E GESTÃO - SEGEP - PMB e o INSTITUTO EUVALDO LODI - IEL/PA, Terceiro Termo Aditivo ao Contrato nº 003/2006, celebrado entre a SECRETARIA MUNICIPAL DE FINANÇAS - SEFIN - PMB e o BANCO ITAÚ S/A, Terceiro Termo Aditivo ao Contrato nº 017/2005, celebrado entre a SECRETARIA MUNICIPAL DE FINANÇAS - SEFIN - PMB e a empresa DSF - DESENVOLVIMENTO DE SISTEMAS FISCAIS LTDA, Terceiro Termo Aditivo ao Contrato nº 011/2006, celebrado entre a SECRETARIA MUNICIPAL DE URBANISMO - SEMOB/SEURB - PMB e a empresa NORAUTO RENTE A CAR LTDA, Terceiro Termo Aditivo ao Contrato nº 010/2007, celebrado entre a SECRETARIA MUNICIPAL DE SANEAMENTO - SESAN/SESUR - PMB e a empresa POLICARD SYSTEMS E SERVIÇOS LTDA, Terceiro Termo Aditivo ao Contrato nº 014/2006, celebrado entre a SECRETARIA MUNICIPAL DE COORDENAÇÃO GERAL DO PLANEJAMENTO E GESTÃO - SEGEP/COGEP - PMB e a empresa AMAZON CARDS SS LTDA, Terceiro Termo Aditivo ao Contrato nº 04/2007, celebrado entre a COMPANHIA DE DESENVOLVIMENTO E ADMINISTRAÇÃO DA ÁREA METROPOLITANA DE BELÉM-CODEM e a empresa STRATÉGIA CONSULTORES LTDA, Quarto Termo Aditivo ao Contrato nº 009/2007, celebrado entre a SECRETARIA MUNICIPAL DE SANEAMENTO/SESAN/SESUR/ PMB e a empresa PAULO BRÍGIDO ENGENHARIA, Quarto Termo Aditivo ao Contrato nº 005/2006, celebrado entre a SECRETARIA MUNICIPAL DE HABITAÇÃO - SEHAB/PMB e a empresa TRIVALE ADMINISTRAÇÃO LTDA, Quarto Termo Aditivo ao Contrato nº 012/2005, celebrado entre a SECRETARIA MUNICIPAL DE URBANISMO - SEMOB/SEURB/PMB e a empresa SODEXHO PASS DO BRASIL SERVIÇOS E COMÉRCIO LTDA, Quarto Termo Aditivo ao Contrato nº 0016/2005, celebrado entre a SECRETARIA MUNICIPAL DE FINANÇAS - SEFIN - PMB e o HSBC BANK BRASIL S/A, Quarto Termo Aditivo ao Contrato nº 008/2005, celebrado entre a SECRETARIA MUNICIPAL DE FINANÇAS - SEFIN - PMB e o BANCO DO BRASIL S/A, Quarto Termo Aditivo ao Contrato nº 012/2006, celebrado entre a SECRETARIA MUNICIPAL DE COORDENAÇÃO GERAL DO PLANEJAMENTO E GESTÃO - SEGEP/COGEP - PMB e a empresa COSTA E RICCI PROJETOS DE ENGENHARIA LTDA (MAPDADOS ENGENHARIA E GEOPROCESSAMENTO), Quinto Termo Aditivo ao Contrato nº 005/06, celebrado entre a SECRETARIA MUNICIPAL DE HABITAÇÃO - SEHAB/PMB e a

empresa TRIVALE ADMINISTRAÇÃO LTDA, Quinto Termo Aditivo ao Contrato nº 018/2006, celebrado entre a SECRETARIA MUNICIPAL DE SANEAMENTO - SESAN/SESUR/PMB e a empresa ENGESOLO ENGENHARIA LTDA, Quinto Termo Aditivo ao Contrato nº 007/2007, celebrado entre a SECRETARIA MUNICIPAL DE COORDENAÇÃO GERAL DE PLANEJAMENTO E GESTÃO - SEGEP/COGEP/PMB E A FUNDAÇÃO DE APOIO À PESQUISA, EXTENSÃO E ENSINO EM CIÊNCIAS AGRÁRIAS - FUNPEA, Sexto Termo Aditivo ao Contrato nº 002/2003, celebrado entre a SECRETARIA MUNICIPAL DE HABITAÇÃO/ SEHAB/PMB e a empresa ICOARACY COMERCIAL LTDA, Sexto Termo Aditivo ao Contrato nº 018/2006, celebrado entre a SECRETARIA MUNICIPAL DE SANEAMENTO - SESAN/SESUR/ PMB e a empresa ENGESOLO ENGENHARIA LTDA.

PORTARIA Nº 0821/2008 - TCM, DE 30/07/2008

Nome: **EDMIR DE S. LIMA.**

Assunto: Licença Prêmio.

Período: 03/09 a 01/11/08.

PORTARIA Nº 0822/2008 - TCM, DE 31/07/2008

Nome: **DANIEL Z. CHAVES.**

Assunto: Suprimento de Fundos.

Rubricas: 4534.0101.339030, 4534.0101.339036 e 4534.0101.339039.

PORTARIA Nº 0823/2008 - TCM, DE 31/07/2008

Nome: **DILERMANDO POLIDORIO F. LOPES.**

Assunto: Férias.

Período: 04/08 a 02/09/08; P.A. 2007/2008.

PORTARIA Nº 0825/2008 - TCM, DE 31/07/2008

Nome: **MARIA DE NAZARÉ A. LIMA.**

Assunto: Averbar o tempo de serviço estadual prestado à Secretaria de Estado de Saúde Pública- SESPA, no total de 03 (três) anos e 18 (dezoito) dias, para todos os efeitos legais.

PORTARIA Nº 0826/2008 - TCM, DE 31/07/2008

Nome: **MARIA DA C. RAFAEL.**

Assunto: Suprimento de Fundos.

Rubrica: 4777.0101.339039.

PORTARIA Nº 0831/2008 - TCM, DE 04/08/2008

Nome: **PEDRO AUGUSTO DE O. SOARES.**

Assunto: Exonerar do cargo em comissão de Assistente Técnico I - TCM.CPC.102.4, a contar de 01/08/08.

PORTARIA Nº 0832/2008 - TCM, DE 04/08/2008

Nome: **MARCIA VERA V. DE ALBUQUERQUE.**

Assunto: Licença Saúde.

Dia: 23/07/08.

PORTARIA Nº 0833/2008 - TCM, DE 04/08/2008

Nome: **DELMA ROSANA N. DA CONCEIÇÃO.**

Assunto: Licença Saúde.

Dias: 17 e 18/06/08.

EDITAL N.º 473 E 580

EDITAL Nº473/08/7ª CONTROLADORIA/TCM (PROCESSO Nº200604791-00)

De Citação, com o prazo de 15(quinze) dias, **o Senhor Raimundo Ribeiro da Silva.**

O Auditor do Tribunal de Contas dos Municípios usando das atribuições conferidas pela Resolução nº 7.474/TCM, item 3º, de 11.03.2004 e nos termos do artigo 119, V, Regimento Interno desta Corte, **cita** através do presente Edital, que será publicado 03 (três) vezes, no prazo de 10 (dez) dias, no **Diário Oficial do Estado, o Senhor Raimundo Ribeiro da Silva**, responsável pela Prestação de Contas do convênio nº 075/2006, firmado entre o Centro Social e Cultural Boi-Bumbá Pingo de Ouro e a Fundação Papa João XXIII - FUNPAPA, **exercício de 2006**, para que no prazo de 15 (quinze) dias, contados da 3ª publicação, apresentar defesa nos autos do Processo nº 200604791 referente à Prestação de Contas daquele Convênio, no referido exercício financeiro.

Belém, 28 de julho de 2008.

Alessandra S. Tavares Braga

Auditora - TCM

EDITAL Nº580/08/4ª CONTROLADORIA/TCM (PROCESSO Nº1350012004-00)

De Citação, com o prazo de 15(quinze) dias, **o Senhor José**

Antônio Fausto da Silva.

O Auditor do Tribunal de Contas dos Municípios usando das atribuições conferidas pela Resolução nº 7.474/TCM, item 3º, de 11.03.2004 e nos termos do artigo 119, V, Regimento Interno desta Corte, **cita** através do presente Edital, que será publicado 03 (três) vezes, no prazo de 10 (dez) dias, no **Diário Oficial do Estado, o Senhor José Antônio Fausto da Silva**, responsável pela Prefeitura Municipal de Curuá, **exercício de 2004**, para que no prazo de 15 (quinze) dias, contados da 3ª publicação, apresentar defesa nos autos do Processo nº 1350012004 referente à Prestação de Contas daquela Prefeitura, no referido exercício financeiro.

Belém, 14 de julho de 2008.

Ocyr Mello

Auditor - TCM



CARPINTARIA CONFIANCA LTDA EXTRAVIO DE LIVRO FISCAL

CARPINTARIA CONFIANCA LTDA, CNPJ/MF 34.831.495/0001-12, Insc. Estadual 15.145.274-1, comunica que foi extraviado seu livro de Registro de Utilização de Documentos Fiscais e Termos de Ocorrências nº 01, fato este comunicado através do boletim de ocorrências nº 00277/2008095332-0 de 05/08/2008.

PREFEITURA MUNICIPAL DE IGARAPÉ AÇU EDITAL DE LICITAÇÃO

A Prefeitura Municipal de Igarapé Açu, Estado do Pará, torna público que fará realizar no próximo dia 20.08.2008, as 10h00mim, na sala de Licitações da Prefeitura, à Rua Barão do Rio Branco, 3913 - Centro - CEP: 68.725-000 - Fone 3441-1203, Licitação na modalidade TOMADA DE PREÇOS Nº. 04/2008 - PMI, para contratação de serviços de Transporte Escolar para alunos da Rede Estadual e Municipal de Ensino. O Edital poderá ser retirado no endereço acima referido pelo valor de R\$ 50,00. Presidente da CPL

CORECON-PA AVISO DE LICITAÇÃO

PROCESSO Nº. 311/2008-CORECON-PA PREGÃO PRESENCIAL Nº. 004/2008-CORECON-PA FUNDAMENTAÇÃO LEGAL: Regido pela Lei nº. 10.520, de 2002, regulamentada pelo Decreto nº. 3.555 de 2000, com aplicação supletiva da Lei nº. 8.666 de 1993 e alterações posteriores. **OBJETO:** AQUISIÇÃO DE EQUIPAMENTOS DE INFORMÁTICA, COM ASSISTÊNCIA TÉCNICA DURANTE O PERÍODO DE GARANTIA.**DATA: 19/08/2008.HORÁRIO:** 16:00 h- **LOCAL:** Sala de Reunião da sede do CORECON-PA, Rua Ferreira Pena, 592 - Umarizal- CEP: 66.050-140- Tele fax (91) 3223-1988 - Belém-Pará-O Edital estará disponível: **DIA:** 06/08/2008 **-HORA:** 8:00 às 12:00 horas e 14:00 às 17:00 horas **LOCAL:** Rua Ferreira Pena, 592 - Umarizal- CEP: 66.050-140 - Belém(PA)- no site: www.coreconpara.org.br - adm@coreconpara.org.br

RIBEIRO, CORDEIRO INDÚSTRIA E COMÉRCIO S.A. CNPJ 04.905.212/0003-30, torna público que requereu a SEMA a LO para industrialização de Água Mineral, localizada a Rod. A 408, Km 1 - Stª Bárbara do Pará-PA. Não determinado EIA.

A ALBRAS - Alumínio Brasileiro S/A torna público que requereu à Secretaria de Estado de Meio Ambiente (SEMA) Autorização, com validade de 01 ano, para fornecer "Revestimento Gasto de Cuba - RGC" para ser beneficiado na empresa VAMTEC LOGÍSTICA DE TRANSPORTES LTDA. (6.000 toneladas/ano).

A ALBRAS - Alumínio Brasileiro S/A torna público que requereu à Secretaria de Estado de Meio Ambiente (SEMA) Autorização, com validade de 01 ano, para fornecer "Revestimento Gasto de Cuba - RGC" para ser co-processado na empresa CCB - CIMPOR CIMENTOS DO BRASIL LTDA. - Paraíba (15.000 toneladas/ano).

**PREFEITURA MUNICIPAL DE PARAUPEBAS
EXTRATO DE CONTRATO**

Partes: MUNICÍPIO DE PARAUPEBAS, como beneficiário e as empresas:

CONT. CPL 186/08 - MUSTAFÉ & BORGES LTDA.....R\$ 89.967,50
CONT. CPL 187/08 - DIST. J. R. COMÉRCIO DE GÊNEROS ALIMENTÍCIOS LTDA. R\$ 64.943,50

Finalidade: Fornecimento de gêneros alimentícios para atender as necessidades da SEMSA, no município de Parauapebas, Estado do Pará.

Prazo de Vigência: 21.07.2008 à 31.12.2008, conforme PREGÃO PRESENCIAL Nº 009/08 - SEMSA

Valor Total dos Contratos: R\$ 154.911,00 (cento e cinquenta e quatro mil novecentos e onze reais).

Fonte de recursos: **PREFEITURA MUNICIPAL DE PARAUPEBAS**

Parauapebas-PA, 22 de julho de 2008.

Argenor Sousa Silva - Pregoeiro

**PREFEITURA MUNICIPAL DE PARAUPEBAS
EXTRATO DE CONTRATO**

Partes: MUNICÍPIO DE PARAUPEBAS, como beneficiário e a empresa:

CONT. CPL 190/08 - LOTUS INDÚSTRIA E COMÉRCIO LTDA.... R\$ 15.900,00

Finalidade: Fornecimento de equipamento hospitalar (Reveladora de RX) para ser usado no HMP, em substituição do equipamento que está danificado e pelo aumento na demanda no município de Parauapebas, Estado do Pará.

Prazo de Vigência: 30 (cento e oitenta) dias corridos, contados a partir do dia 24.07.2008, conforme PREGÃO PRESENCIAL Nº 008/08 - SEMSA.

Valor Total dos Contratos: R\$ 15.900,00 (quinze mil e novecentos reais).

Fonte de recursos: **PREFEITURA MUNICIPAL DE PARAUPEBAS**

Parauapebas, 25 de julho de 2008.

Argenor Sousa Silva - Pregoeiro

**PREFEITURA MUNICIPAL DE PARAUPEBAS
EXTRATO DE CONTRATO**

Partes: MUNICÍPIO DE PARAUPEBAS, como beneficiário e a empresa:

CONT. CPL 191/08 - MUSTAFÉ & BORGES LTDA..... R\$ 15.900,00

Finalidade: Fornecimento de equipamentos de informática para atender as necessidades da Coordenadoria Municipal de Cultura de Parauapebas, Estado do Pará.

Prazo de Vigência: 30 (cento e oitenta) dias corridos, contados a partir do dia 24.07.2008, conforme PREGÃO PRESENCIAL Nº 001/08 - SEMAC.

Valor Total dos Contratos: R\$ 11.364,00 (onze mil trezentos e sessenta e quatro reais).

Fonte de recursos: **PREFEITURA MUNICIPAL DE PARAUPEBAS**

Parauapebas, 25 de julho de 2008.

Argenor Sousa Silva - Pregoeiro

**PREFEITURA MUNICIPAL DE PARAUPEBAS
EXTRATO DE CONTRATO**

Partes: MUNICÍPIO DE PARAUPEBAS, como beneficiário e a empresa:

CONT. CPL 192/08 - M. M. COMÉRCIO DE MATERIAIS DE INFORMÁTICA LTDA. R\$ 20.218,00

Finalidade: Fornecimento de equipamentos de informática (computador, impressora matricial e laser, no-break) para atender os setores de Atenção Básica, Vigilância em Saúde, Fundo Municipal e Controle de avaliação, para que sejam substituídas as máquinas que estão ultrapassadas e danificadas, no município de Parauapebas- PA.

Prazo de Vigência: 30 (cento e oitenta) dias corridos, contados a partir do dia 24.07.2008, conforme PREGÃO PRESENCIAL Nº 012/08 - SEMSA.

Valor Total dos Contratos: R\$ 20.218,00 (vinte mil duzentos e dezoito reais).

Fonte de recursos: **PREFEITURA MUNICIPAL DE PARAUPEBAS**

Parauapebas, 25 de julho de 2008.

Argenor Sousa Silva - Pregoeiro

**PREFEITURA MUNICIPAL DE PARAUPEBAS
EXTRATO DE CONTRATO**

Partes: MUNICÍPIO DE PARAUPEBAS, como beneficiário e as empresas:

OC - 095/08 REALTINS - SISTEMAS PARA ESCRITÓRIOS LTDA..... R\$ 6.660,00
OC - 096/08 MUSTAFÉ & BORGES LTDA..... R\$ 8.563,90
OC - 097/08 GUSTAVO & GUSTAVO LTDA..... R\$ 9.657,00
OC - 098/08 STURM & CIA LTDA..... R\$ 16.777,58

Finalidade: Fornecimento de materiais permanentes (cadeiras, mesas, centrais de ar, Impressoras, TV, utensílios para cozinha etc...), 2 (dois) veículos automotores, materiais de expediente e papelaria (papel A4, envelopes, borrachas, clips etc...) para uso no Centro de Referência e Defensoria Pública da Mulher e de Parauapebas, Estado do Pará.

Prazo de Entrega: 30 (trinta) dias corridos, contados a partir do

recebimento da ORDEM DE COMPRA emitida pela PMP, conforme PREGÃO PRESENCIAL Nº 001/08 - SEMMU.

Valor: R\$ 41.658,48 (quarenta e um mil seiscientos e cinquenta e oito reais e quarenta e oito centavos).

Fonte de recursos: **PREFEITURA MUNICIPAL DE PARAUPEBAS**

Parauapebas, 23 de Julho de 2008.

Argenor Sousa Silva - Pregoeiro

**PREFEITURA MUNICIPAL DE SANTA LUZIA DO PARÁ
Extrato do Contrato nº 007/2008**

Contratante: Prefeitura Municipal de Santa Luzia do Pará

Contratada: MARCOPOLO S/A

Objeto: Aquisição de um veículo de transporte escolar diário de alunos da educação básica, para atender ao Programa Caminho da Escola.

Valor: 126.750,00 (cento e vinte e seis mil, setecentos e cinquenta reais)

Dotação Orçamentária: 01313 - Sec. Municipal de Educação - 04.361.0009.2016 - Transporte Escolar (Aquisição e Manutenção) - 4490.52.00.00 - Equipamento e Material Permanente.

Vigência: 30/07/2008 a 29/07/2009.

Origem do Contrato: Processo Administrativo nº 23034.002657/2007-02, PREGÃO ELETRÔNICO n.º 53/2007, realizado pelo Fundo Nacional de Desenvolvimento da Educação (FNDE) mediante adesão da Contratante

Datas e assinaturas: 30 de julho de 2008 - Lourival Fernandes de Lima p/ contratada e João Mateus Ritzel p/ contratante.

CECILIA ZENIR FALCDE-ME

NPJ/MF, 68.857.445/001-02, torna público que requereu da Secretaria Municipal de Meio Ambiente - SEMA a sua licença de operação-(LO) de nº323162/2008 para desdobramento e beneficiamento de madeiras, na Rod.Transamazônica Km 181, Bairro Vila Brasil, no Município de Uruará_ PÁ.

CERÂMICA MENEGALLI LTDA

CNPJ 02.263.480/0001-09, torna público que recebeu da SEMA, a **LO Nº 402/2008**, válida até 07/07/2009, para produção de Cerâmica Vermelha, a Rua João Barbosa, 340 - São Miguel do Guamá-PA.

PREFEITURA MUNICIPAL DE ULIANÓPOLIS

ERRATA DE AVISO DE LICITAÇÃO

Conforme Aviso de Pregão Presencial nº 002/2008-FME, publicado no D.O.E nº 31.226 de 05/08/2008. Onde lê-se: 15/08/2008, Leia-se: 18/08/2008. Élide de S. Xavier-Pregoeira.

PREFEITURA MUNICIPAL DE ITUPIRANGA

AVISO DE ADIAMENTO

AVISO DE TOMADA DE PREÇO Nº 009/08

OBJETO: AQUISIÇÃO DE COMBUSTÍVEL E LUBRIFICANTES E DERIVADOS DE PETRÓLEO. DATA DE HORÁRIO ANTERIOR DE ABERTURA: 31/07/2008 ÀS 09h00. DATA E HORARIO DE ABERTURA: 08/08/2008 ÀS 15h00. ITUPIRANGA-PA, 01 DE AGOSTO DE 2008 **ATHOS CELIO OLIVEIRA SOUZA Presidente da CPL.**

PREFEITURA MUNICIPAL DE ITUPIRANGA

AVISO DE TOMADA DE PREÇOS Nº 010/08

A PREFEITURA DE ITUPIRANGA-PARÁ, através da Comissão de Licitação, torna público que estará recebendo propostas para **AQUISIÇÃO DE VEÍCULO AUTO-MOTOR OKM DE TRANSPORTE COLETIVO ESCOLAR**, à conta do **CONVÊNIO Nº. 656001/2008 CONVÊNIO FNDE**, no Município de Itupiranga -PA. **Tipo:** Menor Preço. Recebimento dos envelopes até às 09h00 do dia 21/08/2008. Abertura das propostas: às 09h30 do dia 21/08/2008. O Edital completo e esclarecimentos poderão ser obtidos na Comissão de Licitação da **PMI**, sito à Av. 14 de julho, 12, Centro, Itupiranga - PA. ITUPIRANGA,31 DE JULHO DE 2008.

ATHOS CÉLIO OLIVEIRA SOUZA

Presidente da CPL

PREFEITURA MUNICIPAL DE ITUPIRANGA

CANCELAMENTO DA TOMADA DE PREÇOS Nº 006/08

A PREFEITURA DE ITUPIRANGA-PARÁ, através da Comissão de Licitação, torna público que cancelou a tomada de preço nº 006/08, tornando sem efeito qualquer publicação referente feita anteriormente. Esclarecimentos poderão ser obtidos na Comissão de Licitação da **PMI**. sito à Av. 14 de julho, 12, Centro, Itupiranga - PA. ITUPIRANGA, 31 DE JULHO DE 2008.

ATHOS CÉLIO OLIVEIRA SOUZA

Presidente da CPL/PMI - Portaria 0011-A/2008

GILVAN DE B. PINHEIRO ME

Comunicamos o extravio de 01 Bloco de NF Série 1, de Nº 00301 a 00350, da empresa Gilvan de B. Pinheiro ME, CNPJ Nº 05.653.507/0001-68, estabelecida na Travessa Cameté, S/N, Q. Bocas, Tomé-Açu, Pará, conforme Boletim de Ocorrência Nº 00277/2008093036-4, registrado em 30/07/2008.

**PREFEITURA MUNICIPAL DE BELÉM
GABINETE DO PREFEITO
COMISSÃO PERMANENTE DE LICITAÇÃO
AVISO DE LICITAÇÃO**

PREGÃO PRESENCIAL Nº 203/2008-CPL/PMB

A **Prefeitura Municipal de Belém - PMB**, por intermédio da Comissão Permanente de Licitação - CPL, torna público que fará realizar o certame licitatório, em referência, no dia 20/08/08 às 09h - Tipo **MENOR PREÇO por ITEM.**

OBJETO: Aquisição de Medicamentos - **SESMA.**

LOCAL: Auditório da Comissão Permanente de Licitação, na Rua Gaspar Viana Nº 833, Reduto, Belém-PA.

O Edital poderá ser adquirido no protocolo da CPL, o endereço acima ou pelo site: www.belem.pa.gov.br/licitacao.

Belém/PA, 06 de agosto de 2008.

Alan Dionísio Souza Leão de Sales

Pregoeiro da CPL - PMB

**PREFEITURA MUNICIPAL DE BELÉM
GABINETE DO PREFEITO
COMISSÃO PERMANENTE DE LICITAÇÃO**

ERRATA

PREGÃO PRESENCIAL Nº 200/2008 - CPL/PMB

A **Prefeitura Municipal de Belém - PMB**, por intermédio da Comissão Permanente de Licitação - CPL, informa aos interessados que no edital do Pregão cujo objeto é Aquisição de Calçados (Sapato e Bota) - **SESMA**, na data de abertura - Onde se lê: 15/08/2008 às 09h; Leia-se: 19/08/2008 às 09h, no mesmo local, em virtude da data anterior ser feriado Estadual.

Belém/PA, 06 de agosto de 2008.

ALAN DIONÍSIO SOUZA LEÃO DE SALES

Pregoeiro da CPL - PMB

**PREFEITURA MUNICIPAL DE BELÉM
GABINETE DO PREFEITO
COMISSÃO PERMANENTE DE LICITAÇÃO**

ERRATA

PREGÃO PRESENCIAL Nº 201/2008 - CPL/PMB

A **Prefeitura Municipal de Belém - PMB**, por intermédio da Comissão Permanente de Licitação - CPL, informa aos interessados que no edital do Pregão cujo objeto é a Contratação de Empresa Especializada para Fornecimento de Cartão Magnético, Tipo Vale Alimentação - **FUNPAPA**, na data de abertura - Onde se lê: 15/08/2008 às 15h; Leia-se: 19/08/2008 às 15h, no mesmo local, em virtude da data anterior ser feriado Estadual. Belém/PA, 06 de agosto de 2008.

ALAN DIONÍSIO SOUZA LEÃO DE SALES

Pregoeiro da CPL - PMB

**PREFEITURA MUNICIPAL DE BELÉM
GABINETE DO PREFEITO
COMISSÃO PERMANENTE DE LICITAÇÃO**

ERRATA

PREGÃO PRESENCIAL Nº 186/2008 - CPL/PMB

A **Prefeitura Municipal de Belém - PMB**, por intermédio da Comissão Permanente de Licitação - CPL, informa aos interessados que o edital do Pregão Presencial nº 186/2008 cujo objeto é a **Contratação de Empresa Especializada na Prestação de Serviços de Seguro de Vida (para 365 Funcionários)** - **CTBEL**, sofreu alterações que estão disponíveis no site: www.belem.pa.gov.br e no protocolo da CPL, sito a rua Gaspar Viana, nº 833, bairro Reduto. Em consequência das alterações a data de abertura será transferida para o dia **19/08/2008 às 12h**, mesmo local.

Belém/PA, 06 de agosto de 2008.

ALAN DIONÍSIO SOUZA LEÃO DE SALES

Pregoeiro da CPL - PMB

PREFEITURA MUNICIPAL DE LIMOEIRO DO AJURU

PREFEITURA MUNICIPAL DE LIMOEIRO DO AJURU. A Prefeitura Municipal de Limoeiro do Ajuru, referente a Tomada de Preços nº. 001/08, objetivando a Contratação de Empresa de Execução de Serviços de Drenagem e Pavimentação de Vias no Município, **publica**, extrato de contrato firmado com a empresa a seguir: **Cohen e Wanzeler Ltda** - Serviços e Engenharia 02.723.502/0001-76. Limoeiro do Ajuru-Pa. 25 de julho de 2008. A Comissão.

HÉLIO GLAZER

Espólio de HÉLIO GLAZER, brasileiro, agricultor, CPF nº. 320.707.219-49 e RG nº. 115.588-1 SSP/PR, residente em Novo Progresso/PA, requereu da **SEMA**, através do protocolo nº. 2008/167826, de 16/04/2008, **Licença de Atividade Rural** - **LAR**, referente ao Plano de Manejo Florestal Sustentável, localizado Gleba Curuá, BR 163, Km 1.146/1.145,5 M/D, Novo Progresso/PA.

VALDEIR NICOLODI

estabelecida a Trav. Paralela Norte Km-241, Município de Placas/PA, CNPJ-06.279.925/0001-08, vem tornar Público que Requereu a Renovação da L. O. junto a SEMA para atividade de Comercio de Derivado Petróleo Protocolo Nº 2008/342701 em 30/07/2008.

PREFEITURA MUNICIPAL DE MEDICILÂNDIA**Retificação 2 ao EDITAL – PREGÃO Nº 017/2008**

A Prefeitura Municipal de Medicilândia, CNPJ: 34.593.525/0001-08, por intermédio do Pregoeiro Evandro Clever Pavinato e Equipe de Apoio designados pela Portaria n.º 109/2008 torna público para conhecimento dos interessados, retificação ao Edital do Pregão Nº 017/2008 (fornecimento de medicamentos) no seguinte termo:
Fica Alterada a data de abertura para o dia **15/08/2008 no mesmo local e hora. Fica alterado o anexo I do Edital e mantidos os demais termos. Informações fones:** (93) 3531-1264. **Medicilândia – Pa, 05 de agosto de 2008.**

ATO DE HOMOLOGAÇÃO

Fica Homologado para a empresa R.C. ZAGALLO MARQUES, o pregão presencial nº. **016/2008. Objeto: Fornecimento de medicamentos (Convênio Ações e Saúde). Prefeitura Municipal de Medicilândia. 05 de agosto de 2008. Maria Lenir Trevisan Torres, Prefeita Municipal.**

ATO EXTRATO DE CONTRATO

Contratante: Prefeitura Municipal de Medicilândia. Contratada: R. C. ZAGALLO MARQUES inscrita no CNPJ: 83.929.976/0001-70. Objeto: fornecimento de medicamentos (Convênio Ações e Saúde) no valor de R\$ 242.000,00 (duzentos e quarenta e dois mil reais). Pregão nº. 016/2008, Prefeitura Municipal de Medicilândia. 05 de agosto de 2008. Maria Lenir Trevisan Torres, Prefeita Municipal.

PREFEITURA MUNICIPAL DE GURUPÁ**EXTRATO DE CONTRATO**

Nº CONTRATO: 004/2008**MODALIDADE DE LICITAÇÃO:** Tomada de Preços 004/2007**PARTES:** Prefeitura Municipal de Gurupá **OBJETO:** Conservação em Pavimentação Asfáltica de Vias Públicas na Sede do Município.**VIGÊNCIA:** 05/08/2008 a 05/11/2008 **VALOR:** R\$ 923.976,90 (novecentos e vinte e três mil, novecentos e setenta e seis reais e noventa centavos) **DOTAÇÃO ORÇAMENTÁRIA:** 15.451.0501.1016 **FONTE DE RECURSO: 082 FORO:** Gurupá **DATA DA ASSINATURA:** 05/08/2008 **ORDENADOR RESPONSÁVEL:** Raimundo Monteiro dos Santos **CONSTRUTORA R. RODRIGO LTDA - EPP:** Av.Tancredo Neves SN- Centro, São Miguel do Guamá-PA CEP 68.660.000.

PREFEITURA MUNICIPAL DE GURUPÁ**EXTRATO DE CONTRATO**

Nº CONTRATO: 005/2008**MODALIDADE DE LICITAÇÃO:** Tomada de Preços 005/2008**PARTES:** Prefeitura Municipal de Gurupá **OBJETO:** Construção de Creche Escola na Sede do Município.**VIGÊNCIA:** 05/08/2008 a 05/11/2008 **VALOR:** R\$ 246.750,16 (duzentos e quarenta e seis mil, setecentos e cinquenta reais e dezesseis centavos) **DOTAÇÃO ORÇAMENTÁRIA:** 12.122.0052.2026 **FONTE DE RECURSO: 082 FORO:** Gurupá **DATA DA ASSINATURA:** 05/08/2008 **ORDENADOR RESPONSÁVEL:** Raimundo Monteiro dos Santos **CONSTRUTORA R. RODRIGO LTDA - EPP:** Av.Tancredo Neves SN- Centro, São Miguel do Guamá-PA CEP 68.660.000.

PREFEITURA MUNICIPAL DE PIÇARRA**AVISO DE TOMADA DE PREÇO
TOMADA DE PREÇO Nº 02/2008**

OBJETO: E a contratação de empresa especializada para a construção de uma praça na sede do Município de Piçarra - Para.

DATA DE ABERTURA: 22/08/2008

HORARIO: 10h00minh

LOCAL: Sala da Comissão Permanente de Licitação.

VALOR DO EDITAL: R\$ 50,00 (cinquenta reais)

Nº. DO CONVENIO: FDE 060/08

FONTE DO RECURSO: 0113

DOTAÇÃO ORÇAMENTARIA: 15.121.1259.4827 – Implantação de Ações do Fundo de Desenvolvimento do Estado – FDE/444051- Obras e Instalações.

ORDENADOR RESPONSÁVEL: Jairo Luiz Lunardi.

DOTAÇÃO ORÇAMENTARIA: AÇÃO-15.451.0507.1-026 Construções de Praças e áreas de Lazer. NATUREZA DA DESPESA 4.4.90.51.00.00 Obras e Instalações.

CONTATOS: (94) 3422-1038 ou (94) 3422-1341

PRESIDENTE DA CPL: Maycon Luis Cervinski

DIMEX COM. E EXP. DE MAD LTDA

DIMEX COM E EXP. DE MAD. LTDA, firma estabelecida à Rod. Transcarnetá, s/nº, Km 06, Industrial, Mun. de Tucuruí/PA, CNPJ 22.979.181/0001-82, Torna público o prot. de Renovação da LO sob o n.º 2007/219489 datado de 27/07/2007.

C. F. INDÚSTRIA E COMÉRCIO DE MADEIRAS LTDA

empresa localizada em Cametá. Torna-se público que solicitou da SEMA a renovação da LO, Protocolo nº 326108/2007.

FRIGORÍFICO INDUSTRIAL ALTAMIRA LTDA

CNPJ 05.493.540/0001-78, torna público que requereu da SEMA L. O, protocolo nº 2007/449453 para a atividade de frigorífico -abate de bovinos, localizada à Rod. Ernesto Acioly KM 38, Altamira-Pa.

M.A MESQUITA DE SOUZA – ME

Informamos a quem interessar, possa que afirma M.A Mesquita de Souza – ME “Posto revendedor de combustíveis”, no mun.de Garrafão do Norte-Pa, CNPJ: 07939940/0001-90. Obteve junto a SEMA/Pa, Licença de Operação nº 1855/2008 em 09/07/2008.

ATE III TRANSMISSORA DE ENERGIA S/A

ATE III TRANSMISSORA DE ENERGIA S/A, CNPJ-07.002.685/0001-54, torna público que requereu à Secretaria Estadual de Meio Ambiente - SEMA autorização para uso de Recursos Hídricos Subterrâneos nas obras da SE Carajás na Localidade de Vila Sororó, Gleba Sororó, no município de Marabá Estado do Pará. E não foi determinado estudo de impacto ambiental.

ATE III TRANSMISSORA DE ENERGIA S/A, CNPJ-07.002.685/0001-54, torna público que requereu à Secretaria Estadual de Meio Ambiente - SEMA autorização para uso de Recursos Hídricos Subterrâneos nas obras da SE Carajás na Localidade de Morada Nova, na subestação da Eletronorte, no município de Marabá Estado do Pará. E não foi determinado estudo de impacto ambiental

PRINCOMAR INDÚSTRIA DE PESCA S/A

Princomar Indústria de Pesca S/A. nº 15.251.358/0001-64. Extrato da Ata de AGO. Hora , Data e Local: À 17:00 hs, do dia 29/07/08 na sede social da empresa. Mesa: José Augusto Morgado Ferreira-Presidente e Áureo Roberto Sandoval Junior-Secretário. Deliberações: Aprovação do Balanço Patrimonial exercício findo em 31/12/07. O texto integral da presente ata foi arquivado na Jucepa sob o nº20000183228 em01/08/2008.

V O DO PARÁ INDL MADEIREIRA LTDA

CNPJ 05725003/0001-06, Av. Otavio Onetta s/n Novo Progresso-Pa,torna publico que recebeu da SEMA, LO Nº1908/2008 Venc.21/07/2012,p/ atividade de Desdobro de madeira tora p/ prod. de mad serrada.

METALGRAFICA DA AMAZÔNIA S/A**Edital de Convocação**

METALGRAFICA DA AMAZÔNIA S/A-CNPJ : 04.218.020/0001-94, Convocamos os Srs acionistas desta empresa a se reunirem em **Assembleia Geral Ordinária**, em sua sede social à rua Jardim da Providência S/N, Rod BR 316, Km 4.3, Ananindeua/PA, Cep: 67.020-210, no dia 20/08/2008, as 11:00 hs, para tratar da seguinte pauta: a) Aprovação das Demonstrações contábeis do Exercício encerrado em 31/12/2007 e b) Outros. Ananindeua/PA 05/08/2008. João Bosco Ferreira Gomes – Presidente do C. A.

CIMENTOS DO BRASIL S/A - CIBRASA

CNPJ 04.898.425/0020-83 torna público que RECEBEU da SEMA a Licença de Operação Nº 1468/2008 para instalações portuárias na TV da Soledade, SN - Icoaraci, Belém-PA.

***OBS: Por problemas técnicos essa matéria não foi inserida no dia 05/08/2008, edição nº 31.226**

ASSOCIAÇÃO FOTOATIVA**Extrato de Publicação****Associação Fotoativa****Extrato de Edital Pregão Presencial 002/2008**

O Pregoeiro da Associação Fotoativa torna público que realizará licitação Na modalidade Pregão 002/2008 Fotoativa, forma Presencial, menor preço por item, com abertura para o dia 27/08/2008 às 16h00 horário de Brasília, objeto: **aquisição de móveis e equipamentos de informática, eletroeletrônico, eletrodoméstico e fotográfico, conforme as especificações constantes do Anexo I, que integra o edital, em atendimento a Lei Federal nº. 8.666/93 e suas alterações e a Lei nº. 10.520/02.**

PREFEITURA MUNICIPAL DE PARAGOMINAS

TOMADA DE PREÇOS 039/08.-Obj:Aquisição de materiais de consumo de implantes para cirurgias traumatológicas a serem utilizados no bloco cirúrgico do hospital municipal de Paragominas.**DATA DE ABERTURA: 21/08/08 as 09:00 hs.** Fica determinado que a retirada do Edital deverá ser efetuada de 8 às 12h e das 14 às 18h na sede da PMP, sito na R.do Contorno, 1212 - Centro,onde se realiz.o certame.Pgm, 06/08/08.

PREGÃO PRESENCIAL – 060/08- Obj: Aquisição de palmeiras fênix e grama esmeralda para serem utilizadas no paisagismo do Centro Cultural de nosso município.Data de Abert: 19/08/08 às 09:00 hs.Fica determinado que a retirada do Edital deverá ser efetuada de 8 às 12h e das 14 às 18h na sede da PMP, sito na R.do Contorno, 1212-Centro,onde se realiz.o certame.Pgm, 06/08/08.

R.O.M DE MACEDO – OLARIA SAPUCAIA

CNPJ 01.037.427/0001-27, sito a Rod. Bragança/Viséu -Km 01, Bragança-Pa, torna público pedido de licenciamento junto à SEMA, protocolado sob o nº 172601/2006, para produção de telhas e tijolos.

SANTA IZABEL ALIMENTOS LTDA

CNPJ 03.779.994/0005-08, torna público que requereu da SEMA L. O, protocolo nº 2007/275509 para a atividade de fabricação de Embutidos e salsicharias, localizada à Rod. BR 316 KM 52, Santa Izabel - Pa.

F.R LOBO E CIA LTDA

estabelecida a Av. Perimetral Norte nº 150, Município de Uruara/PA, CNPJ-09.496.249/0001-04, vem tornar Publico que Requereu a Renovação da L. O. junto a SEMA para atividade de Comercio de Derivado Petróleo Protocolo Nº 2008/342587 em 30/07/2008.

TAPON CORONA INDUSTRIAL DO NORTE S/A

torna público que recebeu da Secretaria de Estado de Meio Ambiente – SEMA/PA, a Autorização para captação de água subterrânea em 01 poço tubular, de nº 218/2008, emitida em 24/07/2008 a vencer em 24/07/2009. A empresa localiza-se na Rod. Br 316 Km 7,4 s/nº - Levilândia - Ananindeua (Pa), CNPJ nº 04.934.055/0001-20 e Insc. Estadual 15.005.926-4.

COMERCIAL MOSQUEIRENSE LTDA

Foi extraviado no dia 27/05/2007, todos os livros fiscais e notas fiscais série D de 251 a 253 e Série 1º 251 da empresa Comercial Mosqueirense Ltda conforme BOP – nº: 00031/2007.001818-7

PREFEITURA MUNICIPAL DE ALTAMIRA**ESTADO DO PARÁ****AVISO DE LICITAÇÃO**

A Prefeitura Municipal de Altamira/PA, por meio do Pregoeiro torna público que se encontra à disposição dos interessados, na sala da Comissão Permanente de Licitação, situada à Trav: Lindolfo Aranha n.º 356, bairro Centro, Altamira/PA, o Edital do Pregão Presencial nº 03033-08, cujo objeto é a aquisição de Biodiesel, dia 15/08/2008 às 11:00hs; o Edital poderá ser retirado mediante o recolhimento da taxa de R\$ 100,00 (Cem Reais); no endereço acima citado, fone (093) 3515-2561.

Altamira/PA, 04 de Agosto de 2008

Raimundo Armênio R. dos Santos

Pregoeiro

PREFEITURA MUNICIPAL DE MARABÁ

Extrato de Contrato Adm. Pregão Eletrônico nº 068/2008 Processo Licitatório. nº 6.462/08. Objeto: aquisição de um veículo; Recurso: Erário Municipal. Dot Orçament.: 2020.12.013.10.122.0008.2.050 – Manut da Fundação Casa da Cultura, Contrato Adm. nº 241/08-PMM, Fênix Automóveis Ltda, R\$ 91.560,00, 28/07/08, Vigência: 31/12/08 Marabá (PA), 05/08/08, Sebastião Miranda Filho, Prefeito Municipal.

Extrato de Contrato Adm. Pregão Eletrônico nº 038/2008 Processo Licitatório. nº 3.620,00/08, Pregão Eletrônico n. 038/08-PMM, Objeto: aquisição de material de expediente e limpeza; Recurso: Programa Dinheiro Direto na Escola. Dotações Orçamentárias: 10.09.009.12.122.0014.2.023–Manutenção. da Secretaria Municipal de Educação, 10.09.009.12.361.0014.2.028–Manute. do Programa. Dinheiro Direto na Escola, 10.09.009.12.361.0014.2.027–Manutenção do Programa. Salário Educação, 10.09.010.12.361.0014.2.035–Manutenção do Ensino Fundamental/FUNDEB e 10.09.009.12.365.0014.2.030–Manutenção da Educação Infantil, Contrato /Empresa/Assinatura nº 224/08-PMM, Unisilk Comércio de Mercadorias Arrematadas de Leilão Ltda, R\$ 6.573,00, 07/07/08, nº 225/08-PMM, T.S.Franco Junior Comércio - EPP R\$ 326.528,20, 04/07/2008, nº 226/08-PMM, Dental Med Sul Artigos Odontológicos Ltda, R\$ 208.060,80, 08/07/08, nº 228/08-PMM, Policin Comércio de Produtos para Escritórios e Papel R\$ 1.350,00, 21/07/2008, nº 229/08-PMM, Maxim Qualitta Comércio Ltda, R\$ 71.112,80, 08/07/08, nº 230/08-PMM, Luis Carlos Marton-ME R\$ 57.930,00, 16/07/2008, nº 231/08-PMM, Ação Comercial de Papeis Ltda.-ME, R\$ 14.411,50, 08/07/08, nº 232/08-PMM, J. Brilhante Comercial Ltda., R\$ 26.963,80, 08/07/08, nº 233/08-PMM, F. Carreiro Varão & Cia. Ltda.-ME, R\$ 40.880,00, 01/07/2008, nº 234/08-PMM, Sturme & Cia. Ltda.-ME, R\$ 18.924,00, 16/07/2008, nº 235/08-PMM, Empório Comercial do Pará Ltda.-EPP, R\$ 21.368,50, 14/07/2008, nº 236/08-PMM, Klip's Papelaria e Informática Ltda., R\$ 1.844,00, 30/07/08, 237/08-PMM, Helio Masahi Saito & Cia Ltda.,35.713,60, 08/07/2008 Vigência: três meses contados da data de assinatura Marabá (PA), 00/00/08, Sebastião Miranda Filho Prefeito Municipal.

Extrato de Contrato Adm. Pregão Eletrônico nº 062/2008 Processo Licitatório. nº 5.943/08.Objeto: aquisição de águas e soluções;Recurso: SIH/Erário Municipal.DotaçõesOrçamentárias: 20.12.013.10. 122.00082.050–Manutenção da Secretaria Municipal de Saúde e 20.12.013.10.302.0008.2.060 – Atenção de Média e Alta Complexidade em Saúde, Contrato /Empresa/ Valor/Assinatura nº 242/08-PMM, Medpalmas Distribuidora de Produtos Médicos Hospitalares, R\$ 149.976,00, 24/07/08, nº 243/08-PMM, D.F.M da Silveira - EPP R\$ 118.804,00, 14/07/2008, Vigência: 31/12/08 Marabá (PA), 50/08/08, Sebastião M. Filho Prefeito Municipal