

**ANEXO II  
ESTRUTURA  
ORGANIZACIONAL**

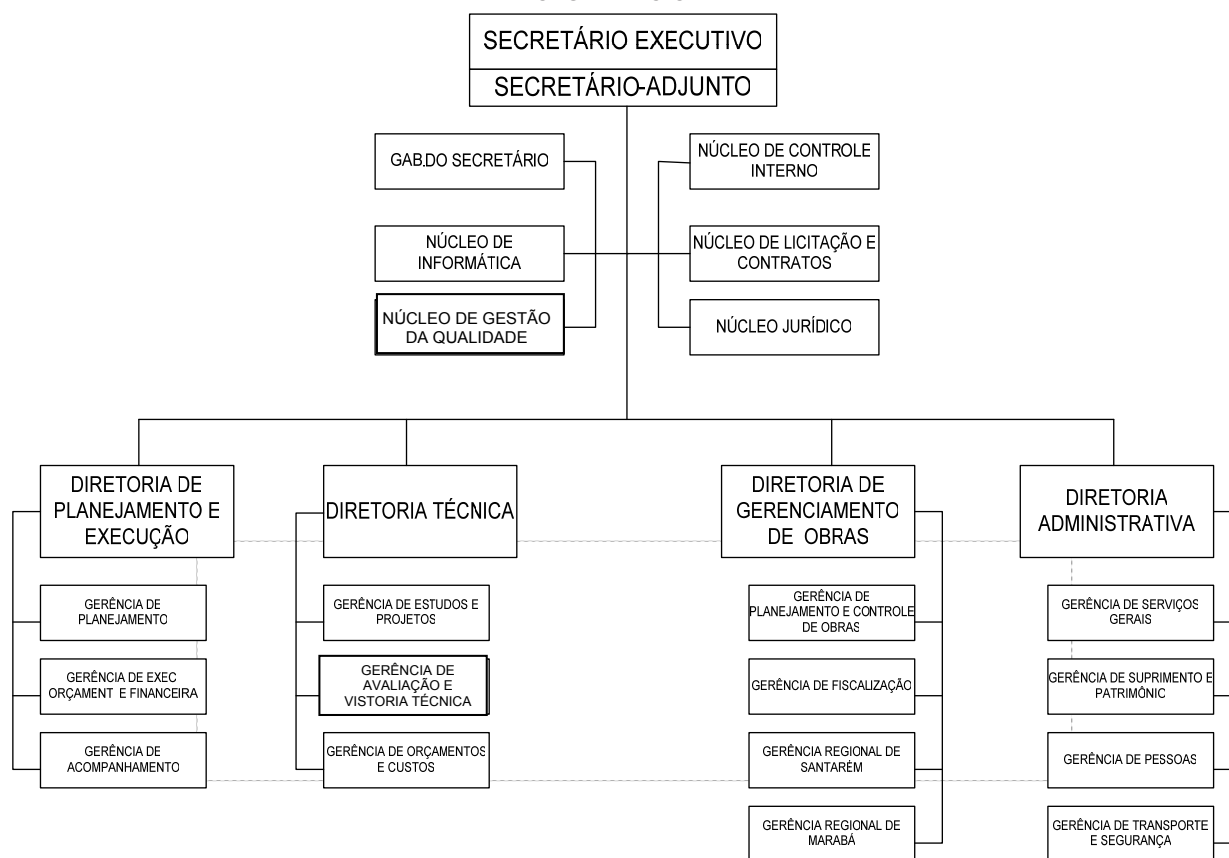

**DECRETO DE 13 DE JANEIRO DE 2009**

A GOVERNADORA DO ESTADO DO PARÁ, usando das atribuições que lhe são conferidas pelo art.135, inciso V, da Constituição Estadual, e Considerando os termos do Ofício nº. 788-GS, de 14 de outubro de 2008, da Secretaria de Estado de Educação-SEDUC, conforme Processo nº. 2008/465226; Considerando a ordem de classificação dos candidatos aprovados no Concurso Público C-130 da Secretaria de Estado de Educação-SEDUC, cujo resultado foi homologado e publicado no Diário Oficial do Estado de 17 de setembro de 2008, R E S O L V E:

Art. 1º Nomear, de acordo com o art. 34, § 1º, da Constituição Estadual, combinado com o art. 6º, inciso I, da Lei nº. 5.810, de 24 de janeiro de 1994, os candidatos constantes deste Decreto para exercerem, em virtude de aprovação em concurso público, o cargo a seguir discriminado, com lotação na Secretaria de Estado de Educação-SEDUC.

**1ª URE – BRAGANÇA**

**CARGO: ASSISTENTE ADMINISTRATIVO**

ELIZANGELA DA SILVA GOMES  
PAULO SANTIAGO DE SOUSA  
SUZIANE DE CASSIA LEITE DE BRITO  
ALMIZA PINTO AGUIAR  
ALESSANDRA PINHEIRO DA COSTA  
JOÃO PAULO MIRANDA DOS SANTOS  
LUCIANE CRISTINA SALES DA COSTA  
ALCIENE MARIA PAIXÃO DE BRITO  
JADISON SANTOS DAMASCENO  
LARISSA BRITO MARTINS  
ANTONIO SAULO SANTANA FREITAS  
ROSANGELA GOMES CONDE  
EZEQUIEL GOMES DE SOUSA  
WAGNER BRITO ALVES  
ELIANA VIEIRA DO NASCIMENTO  
ANDREA DO SOCORRO SOUSA LARANJEIRA  
CLOVIS NIVALDO DA COSTA SOUSA JUNIOR  
FATIMA DOS REIS SOUSA  
IVENA BORGES LIMA  
DILCIENE GARCIA CARDOSO  
ROSELIS SILVA DA CRUZ  
DENIS REIS DE SOUSA  
SEDIEL JOHNNY ALMEIDA CUNHA  
MAILSON JOSÉ PAIXÃO ARAÚJO  
WANNA CELLI DA SILVA SOUSA

**2ª URE – CAMETÁ**

**CARGO: ASSISTENTE ADMINISTRATIVO**

JOÃO MIRANDA FURTADO  
DANIEL NABICA FURTADO  
JOSÉ CARLOS VANZELER POMPEUT  
FRANCINETE DA SILVA BATISTA  
FRANCISCO ALVES DA SILVA NETO  
LUÍS MEDEIROS GONÇALVES JÚNIOR  
JOELME RODRIGUES

LUCIA HELENA FERREIRA SILVA  
ENILZA DE ALMEIDA CALDAS  
BENEDITA SARAH MORAES BAIA  
IVONE MINDELO SACRAMENTO  
CIVALDO MENDES CARVALHO  
JOSIANE DA SILVA PADINHA  
ELISANGELA COSTA DIAS  
HELTER JOSÉ SILVA DA COSTA  
MARIA DO BOM REMEDIO DE SOUZA SANCHES

**3ª URE – ABAETETUBA**

**CARGO: ASSISTENTE ADMINISTRATIVO**

JOSIAS BAIA RODRIGUES  
AVILA DANTAS DOS SANTOS (portador de necessidades especiais)  
BENEDITA KELI CORREA DE SOUSA  
GRAZIELA ANDRÉ ROCHA  
SENIRA PINTO DE SOUSA  
JOCELI DA SILVA PEIXOTO  
WALDEMIRA NUNES DOS SANTOS  
LIDIA LOURINHO PANTOJA  
JOSE MARIA CAMPOS DA CUNHA  
ANTONIO CARLOS ANDRE  
JOSIANE DE NAZARÉ OLIVEIRA MENDES  
LILIAN FARIAS PEREIRA  
ANA CLÁUDIA DUTRA SOARES  
SIMONE RODRIGUES OLIVEIRA  
ANDREA ANDRÉ VILHENA  
ROSEMARY GOMES BARBOSA  
ALESSANDRA GOMES DE SENA  
CIDILENA IONE SILVA CASSIANO  
ROSILÉA FONSECA PEREIRA  
ÉDER ANTÔNIO SOUSA FERREIRA  
KÁTIA ONANDA RIBEIRO MENDONÇA  
ROSIELI DA SILVA NONATO  
ADRIANE DA SILVA FERREIRA  
DORIANA ELIDA MELO MARGALHO  
DALVA DO SOCORRO GOMES DE AMORIM  
VALDILEIA FERREIRA MATIAS  
MARCUS VINÍCIUS DE SOUSA MELO  
MARIA DOMINGAS DA CRUZ CARDOSO  
FRANCIANY MELO SILVA PINTO  
DIANE DE JESUS DA SILVA NUNES  
SALES DE ALMEIDA LOPES  
FRANCILENE ALMEIDA BARBOSA  
ADRIANA XAVIER FERREIRA  
FRANCISCO JOSE FERREIRA COSTA  
ANDREW COSTA DE CARVALHO  
DAYANNE DANNIELY DE MORAES SANTOS  
ELISANDRA DO SOCORRO RODRIGUES  
JASYANE SOARES MORAES  
ANGELA MARIA NEGRÃO DIAS  
CRISTIANE DIAS DA SILVA  
ROSIVALDO SENA  
CRISTIANE DE NAZARÉ SILVA CARVALHO

BENEDITO PLÁCIDO COSTA DA SILVA  
CARLOS DO SOCORRO SERRÃO OLIVEIRA  
PAULO JOEL SILVA PANTOJA  
SANDRA SUELY TELES FERREIRA  
TERESA ADRIANA SALES DA SILVA MACEDO  
DENIZE NEGRÃO DIAS  
EDMA MAUES FRANCO  
ANA CARLA FEIO SOARES  
ELAINE DOS SANTOS PEREIRA  
EMMELY NAZARE RAMOS DOS REIS  
MARCIA MARIELLE DE ARAUJO BAIA  
CONCILDA SILVA FERREIRA  
FERNANDA EVELINE CARDOSO STURM  
GERIANE COSTA VALENTE  
JAIRO JUNIOR SILVA NEGRÃO  
ELIANE RODRIGUES BARRETO  
ÉRICA LIMA DA SILVA  
DEIDIANE RODRIGUES BALHEIRO  
LEODIANE BAIA FERREIRA  
CRISTIANE CARVALHO FERREIRA  
MARIA DE NAZARÉ PEREIRA DIAS  
NANCY CARDOSO DE SOUZA  
ANGÉLICE DE PAULA AMORIM RODRIGUES  
ANA LÚCIA BERTOLO MACEDO  
LUZIA DE SOUZA RAIOL  
DORA LUCIA SILVA PINHEIRO  
LENILDA MARIA FERREIRA BRITO  
MAURO VALENTE RIBEIRO  
ROSANA DO SOCORRO CARVALHO RODRIGUES  
MARIA DA CONCEIÇÃO DA COSTA DIAS  
JOSÉ LÚCIO NEGRÃO FERREIRA  
EDICINEY GONÇALVES BECHIR  
HELDER DANIEL DE AZEVEDO DIAS  
ARNALDO SILVA ASSIS  
RAFAELA TABARANÁ LOBATO  
DAIANA DE CASSIA DO CARMO CUNHA  
AUREA CELESTE DE ALMEIDA SANTOS  
GILVANICE MIRANDA LOBATO MACEDO  
CLISSIA FERREIRA DIAS  
JACIARA SOUSA SOARES  
LILIAN DO SOCORRO FERREIRA LIMA  
NILZANA DA SILVA COSTA  
ROSENILDA COSTA DA SILVA  
MARIA DA CONCEIÇÃO QUARESMA PACHECO  
ELLEN JOISSE MACIEL FERREIRA  
JOSIMARA DA COSTA GOMES  
FRANCILENE PEREIRA GUEDES  
JONES CLAUDIO PANTOJA ROSA  
CLEA DA SILVA E SILVA  
ELIDIANE GONÇALVES DOS SANTOS  
PEDRO NUNES GONÇALVES FILHO

**4ª URE – MARABÁ**

**CARGO: ASSISTENTE ADMINISTRATIVO**

ELIANE DE OLIVEIRA SANTOS  
ANDRÉ MOREIRA DE SOUSA  
VANESSA COSTENARO  
FRANCISCO PINHEIRO DE CARVALHO  
ELZONETE SILVA CUNHA  
NANCY DO SOCORRO CLAUDINO MOREIRA  
SALMUS LIMA BALIEIRO  
MESSIAS SILVA MARQUES  
MÁIRA CARVALHO DE SOUSA  
IRENOVAN RODRIGUES PEREIRA FILHO  
FLAVIO ROBERTO AGUIAR CARDOSO  
BRIZOLA DE OLIVEIRA OLEGARIO  
VEVRY BEATRIZ GONÇALVES BARRETO  
RAFAEL CÉSAR ARAÚJO  
MICAEL DE MESQUITA PAIVA  
RAIZA CAVALCANTE DE OLIVEIRA  
SAMIR WAYNER PEREIRA DOS SANTOS  
FABIO DE JESUS PEREIRA  
OLEMAR DE JESUS SANTOS  
RAIMUNDA NILCILENE ALVES  
NONATO HUGO CAMPELO DA SILVA  
HELICIO MÁRIO COELHO DA SILVA  
ANTONIA SILVA DE SOUSA  
NAURINETE FERNANDES INÁCIO  
ZILDOMAR RODRIGUES DE MEDEIROS  
RAMON DE SOUZA CABRAL  
JESSICA VELOSO SANTOS SILVA  
PRISCILA YUMI BEGOT UEOKA  
ANTONIO JOSELIO RIBEIRO DOS SANTOS  
RAFAEL HENRIQUE NOGUEIRA CORRÊA  
ANDERSON SANTOS DE ALMEIDA  
ELIZANGELA DA SILVA LIMA  
ALEXSANDRA DE SOUZA VIEIRA  
CLOVES FERREIRA DA CRUZ  
ALCINÉIA ROSA DA SILVA  
GEANE PEREIRA SILVA  
CLÁUDIA SEBASTIANA DA CRUZ SANTOS  
NAIR SHARON CUTRIM PEREIRA  
CLAUDIENE LEMES DA SILVA  
MARILYA NATALYA PEREIRA BRITO  
LYGIA MARIA POLICARPIO FERREIRA  
ROBSON DA SILVA CARDOSO  
WILSON PIRES DA CRUZ  
JESUSMAR SOUSA TEIXEIRA  
FRANCISCO OLTEN GOUVEIA PORTO NETO  
ELVIS LOPES DE FRANÇA  
NILCLEZIO MOREIRA DE LIMA  
SANDRO FERREIRA NASCIMENTO