

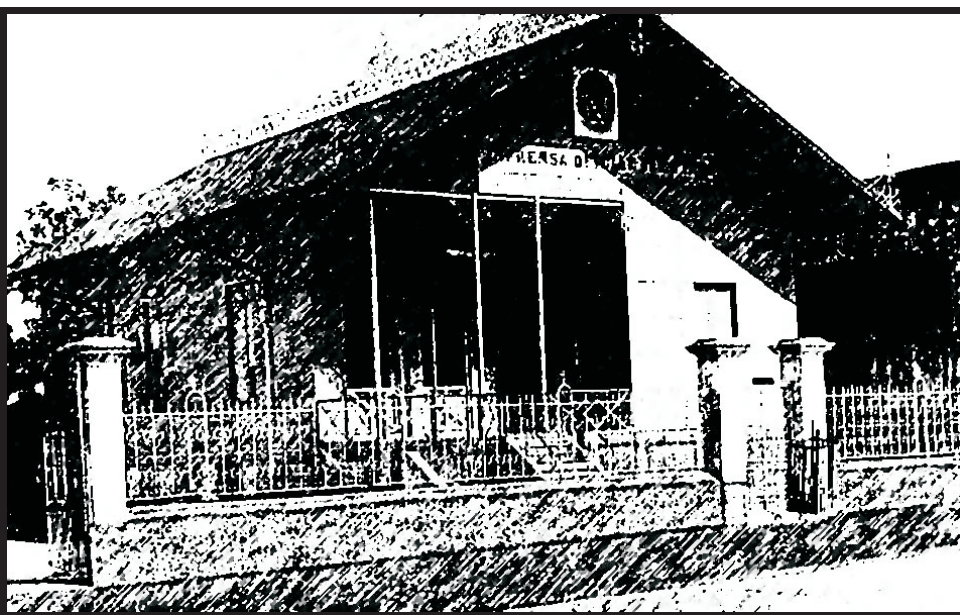

**119 Anos**  
**IMPrensa OFICIAL**  
**DO ESTADO DO PARÁ**



## *Informação que faz história*

### **ASSINATURAS**

(91) 4009-7818 / 4009-7810

**Semestral:** (capital).....R\$ 200,00

Outras cidades:.....R\$ 350,00

**Anual:**.....(capital).....R\$ 400,00

Outras cidades:.....R\$ 650,00

### **PUBLICAÇÕES**

(91) 4009-7819 / 4009-7810

**cm x coluna de 8cm:** .....R\$ 65,00

O padrão de publicação deve ser a fonte **VERDANA**, com tamanho do corpo 7.

### **ORÇAMENTO GRÁFICO**

(91) 4009-7817 / 4009-7810

### **EXEMPLAR**

**avulso:**.....R\$ 2,00

**atrasado:**.....R\$ 3,00

### **OBSERVAÇÕES**

As assinaturas do DIÁRIO OFICIAL, não dão direito ao recebimento de CADERNOS ESPECIAIS, elaborados exclusivamente para distribuição aos órgãos interessados.

#### **RECLAMAÇÃO**

Na capital, deverá ser feita 24 horas após a circulação do Diário, e 8 dias nos demais Municípios e outros Estados.

**SAC**

**4009-7818**

**4009-7810**

[sac@ioepa.com.br](mailto:sac@ioepa.com.br)

#### **A HISTÓRIA NO DIÁRIO OFICIAL**

*por Ribamar Castro*

Travessa do Chaco, 2271 • CEP: 66.093-410. Bairro do Marco  
 (91) 4009-7800, FAX:(91) 4009-7802. Belém • Pará • Brasil