



Diário Oficial



03 Cadernos
48 Páginas

REPÚBLICA FEDERATIVA DO BRASIL ESTADO DO PARÁ

Nº 31.337

ANO CXVI DA IOE 119º DA REPÚBLICA

BELÉM-PARÁ,

QUARTA-FEIRA, 14 DE JANEIRO DE 2009

A História no Diário Oficial

ZACARIAS DE ASSUNÇÃO (CCVI)

Através da Lei nº. 650, de 29 de setembro de 1953, sancionada pelo governador Alexandre Zacarias de Assunção, foi criado o cargo isolado de provimento efetivo de Inspetor de Rendas, lotado na Divisão de Receita da Secretaria de Estado de Economia e Finanças.

De acordo com a lei o ocupante do cargo teria como atribuições, assistir ao diretor do Departamento de Receita, inspecionar os serviços de fiscalização do Estado e pagamentos dos impostos e taxas.

Naquele mesmo dia o governador também sancionava a Lei nº. 651, autorizando a abertura de crédito especial de cem mil cruzeiros para auxiliar os festejos comemorativos ao 1º Centenário da elevação de Bragança à categoria de cidade. A lei também autorizava o poder executivo promover uma exposição de produtos agrícolas e industriais, que seria realizada no mês de dezembro. Concorreriam com essa exposição, o Governo do Estado, os municípios da região do Salgado, Guamá e zona da Estrada de Ferro de Bragança.



IMPRESA OFICIAL DO ESTADO DO PARÁ

ioepa

Informação que faz história

UEPA abre inscrições ao processo seletivo para transferências internas e externas

A Universidade do Estado do Pará torna público que se encontram abertas às inscrições, somente via internet, no período de 14 a 19 de janeiro de 2009, ao discente de graduação da UEPA e de outras instituições de ensino superior interessado

em participar do processo seletivo de Transferências Internas e Externas, visando o provimento de vagas nos cursos de graduação desta IES, em conformidade com a legislação em vigor. O edital estará disponível no site www.uepa.br. A UEPA também

abre inscrições, no período de 14 de janeiro a 05 de fevereiro de 2009, para a seleção ao IV Curso de Especialização em Qualidade de Vida no Trabalho – Belém, para preenchimento de 45 vagas.

(Cad. 3 - Pág. 2)

Comissão de licitação

A Secretaria de Estado de Saúde Pública – 2ª Regional divulga a relação dos servidores designados pela Portaria nº. 002, de 29 de dezembro de 2008 para compor a comissão permanente de licitação do 2º Centro Regional de Saúde. A comissão exercerá suas atribuições pelo prazo de um ano.

(Cad. 2 - Pág. 13)

Gestão de projetos

A Secretaria de Estado da Fazenda firma contrato com a Empresa 81 Tecnologia em Sistemas Ltda, cujo objeto é a prestação de consultoria com vistas à implementação de Sistema de Gestão de Projetos para SEFA. O contrato tem vigência no período de 29 de dezembro de 2008 a 28 de dezembro de 2010.

(Cad. 2 - Pág. 7)

Saneamento para todos

A Caixa Econômica Federal, Governo do Estado do Pará, Companhia de Saneamento do Pará e a Prefeitura Municipal de Marabá assinam contratos de empréstimo objetivando a implantação da primeira etapa do sistema de esgotamento sanitário e ampliação do sistema de abastecimento de água no município de Marabá. A Caixa Econômica, o Governo do Estado, Companhia de Saneamento do Pará e a Prefeitura Municipal de Belém também firmam contratos para ampliação do sistema de abastecimento de água, e implantação e recuperação do sistema de esgotamento sanitário e saneamento integrado da Bacia do Tucunduba, no Município de Belém. Modalidades operacionais, abastecimento de água e esgotamento sanitário, no âmbito do programa saneamento para todos.

(Cad. 2 - Pág. 7)

Decreto aprova Regimento Interno da Secretaria de Obras Públicas

Decreto nº. 1.490/2009, assinado pela governadora do Estado, aprova o Regimento Interno da Secretaria de Estado de Obras Públicas. A SEOP foi criada pela Lei nº. 400, de 30 de agosto de 1951 e reestruturada pela Lei nº. 6.816, de 25 de janeiro de 2006, como órgão da administração

pública. São funções básicas da SEOP, entre outras, planejar e executar, em conjunto com os demais órgãos ou entidades da administração pública estadual, a programação de obras e serviços correlatos, independentemente das fontes de recursos.

(Cad. 1 - Pág. 5)



Informação que faz história

ASSINATURAS

(91) 4009-7818 / 4009-7810

Semestral: (capital).....R\$ 200,00
Outras cidades:.....R\$ 350,00

Anual:.....(Capital).....R\$ 400,00
Outras cidades:.....R\$ 650,00

Publicações: cm x coluna de 8cm:.....R\$ 50,00

Exemplar avulso:.....R\$ 2,00

Exemplar atrasado:.....R\$ 3,00

Digitação: cm x coluna de 8cm:.....R\$ 10,00

Travessa do Chaco, 2271 • CEP: 66.093-410. Bairro do Marco
PABX: 91 4009-7800, FAX: 91 4009-7819. Belém • Pará • Brasil

ORÇAMENTO GRÁFICO

(91) 4009-7817 / 4009-7810

OBSERVAÇÕES

As assinaturas do DIÁRIO OFICIAL, não dão direito ao recebimento de CADERNOS ESPECIAIS, elaborados exclusivamente para distribuição aos órgãos interessados. As matérias para publicação serão recebidas, impreterivelmente, até as 14 horas, e devem ser acompanhadas de Ofícios ou Memorandos.

O padrão de publicação deve ser a fonte **VERDANA**, com tamanho do corpo 7.

A HISTÓRIA NO DIÁRIO OFICIAL

por Ribamar Castro

RECLAMAÇÃO

Na capital, deverá ser feita 24 horas após a circulação do Diário, e 8 dias nos demais Municípios e outros Estados.

SAC

4009-7818 / 4009-7810

sac@ioepa.com.br



ANA JÚLIA CAREPA

GOVERNADORA DO ESTADO

ODAIR SANTOS CORRÊA

Vice-Governador do Estado

DOMINGOS JUVENIL NUNES DE SOUZA

Presidente da Assembléia Legislativa do Estado

ALBANIRA LOBATO BEMERGUY

Presidente do Tribunal de Justiça do Estado

GERALDO DE MENDONÇA ROCHA

Procurador Geral de Justiça



IMPRESA OFICIAL DO ESTADO DO PARÁ

ioepa

**DIRETORIA, ADMINISTRAÇÃO,
REDAÇÃO E PARQUE GRÁFICO**

Trav. do Chaco, nº 2271 - Marco - CEP: 66.093-410
Belém - Pará. PABX: 4009-7800 - FAX: 4009-7819

ALTINO TAVARES PINHEIRO

Presidente

MÁRIO PONTES DE CASTRO

Diretor Administrativo e Financeiro

PAULO RODRIGUES PINTO LEITE NETO

Diretor de Documentação e Tecnologia

LUIZ CARLOS SILVA MARTINS

Diretor Industrial

DO

online

www.ioepa.com.br

NESTA EDIÇÃO | QUARTA-FEIRA, 14 DE JANEIRO DE 2009

Executivo

GABINETE DA GOVERNADORA	CAD. 1 - PÁG. 5
CASA CIVIL DA GOVERNADORIA	CAD. 2 - PÁG. 1
CASA MILITAR DA GOVERNADORIA	CAD. 2 - PÁG. 2
PROCURADORIA GERAL DO ESTADO	CAD. 2 - PÁG. 2
CONSULTORIA GERAL DO ESTADO	CAD. 2 - PÁG. 2
ACÇÃO SOCIAL INTEGRADA DO PALÁCIO DO GOVERNO	CAD. 2 - PÁG. 2
DEFENSORIA PÚBLICA DO ESTADO	CAD. 2 - PÁG. 2
AGÊNCIA ESTADUAL DE REGULAÇÃO E CONTROLE DE SERVIÇOS PÚBLICOS	CAD. 2 - PÁG. 3

SECRETARIA DE ESTADO DE GOVERNO

SECRETARIA DE ESTADO DE COMUNICAÇÃO

SECRETARIA DE ESTADO DE ADMINISTRAÇÃO ..

INSTITUTO DE ASSISTÊNCIA AOS SERVIDORES DO ESTADO	CAD. 2 - PÁG. 3
INSTITUTO DE GESTÃO PREVIDENCIÁRIA DO ESTADO DO PARÁ	CAD. 2 - PÁG. 3

SECRETARIA DE ESTADO DE

DESENVOLVIMENTO URBANO E REGIONAL

COMPANHIA DE SANEAMENTO DO PARÁ

SECRETARIA DE ESTADO DE AGRICULTURA

CENTRAIS DE ABASTECIMENTO DO PARÁ	CAD. 2 - PÁG. 5
AGÊNCIA DE DEFESA AGROPECUÁRIA DO ESTADO DO PARÁ	CAD. 2 - PÁG. 5

SECRETARIA DE ESTADO

DE ESPORTE E LAZER

SECRETARIA DE ESTADO DE DESENVOLVIMENTO,

CIÊNCIA E TECNOLOGIA

JUNTA COMERCIAL DO ESTADO DO PARÁ	CAD. 2 - PÁG. 6
COMPANHIA PARAENSE DE TURISMO	CAD. 2 - PÁG. 6
FUNDAÇÃO DE AMPARO À PESQUISA DO ESTADO DO PARÁ	CAD. 2 - PÁG. 6

SECRETARIA DE ESTADO DA FAZENDA

SECRETARIA DE ESTADO

DE MEIO AMBIENTE

INSTITUTO DE DESENVOLVIMENTO FLORESTAL

SECRETARIA DE ESTADO DE

SEGURANÇA PÚBLICA

POLÍCIA CIVIL	CAD. 2 - PÁG. 8
POLÍCIA MILITAR	CAD. 2 - PÁG. 10
CORPO DE BOMBEIROS MILITAR DO ESTADO DO PARÁ	CAD. 2 - PÁG. 10

SUPERINTENDÊNCIA DO SISTEMA

PENAL DO ESTADO DO PARÁ

DEPARTAMENTO DE TRÂNSITO DO

ESTADO DO PARÁ

SECRETARIA DE ESTADO DE

SAÚDE PÚBLICA

HOSPITAL OPHIR LOYOLA

FUNDAÇÃO SANTA CASA DE

MISERICÓRDIA DO PARÁ

CENTRO DE HEMOTERAPIA E

HEMATOLOGIA DO PARÁ

HOSPITAL DE CLÍNICAS GASPAR VIANNA

SECRETARIA DE ESTADO DE CULTURA

FUNDAÇÃO CURRO VELHO

SECRETARIA DE ESTADO DE EDUCAÇÃO

UNIVERSIDADE DO ESTADO DO PARÁ

SECRETARIA DE ESTADO DE ASSISTÊNCIA E

DESENVOLVIMENTO SOCIAL

FUNDAÇÃO DA CRIANÇA E DO ADOLESCENTE

DO PARÁ

SECRETARIA DE ESTADO DE

JUSTIÇA E DIREITOS HUMANOS

INSTITUTO DE METROLOGIA

DO ESTADO DO PARÁ

SECRETARIA DE ESTADO DE

INTEGRAÇÃO REGIONAL

SECRETARIA DE ESTADO DE PESCA

E AQUICULTURA

MINISTÉRIO PÚBLICO DO ESTADO DO PARÁ

ÓRGÃOS

CENTRO DE PERÍCIAS CIENTÍFICAS

RENATO CHAVES

ESCOLA DE GOVERNO DO ESTADO DO PARÁ

INSTITUTO DE ARTES DO PARÁ

SECRETARIA DE ESTADO DE TRANSPORTES

COORDENADORIA DE COOPERAÇÃO INTERNACIONAL

PARA O DESENVOLVIMENTO SUSTENTÁVEL

TRIBUNAL DE CONTAS DO ESTADO DO PARÁ

TRIBUNAL DE CONTAS DOS MUNICÍPIOS

DO ESTADO DO PARÁ

PARTICULARES

Judiciário

TRIBUNAL REGIONAL ELEITORAL

Executivo 1

QUARTA-FEIRA, 14 DE JANEIRO DE 2009

GABINETE DA GOVERNADORA



DECRETO Nº 1.489, DE 12 DE JANEIRO DE 2009

Altera dispositivo do Decreto nº 1.460, de 4 de dezembro de 2008, do Regulamento do Imposto sobre Operações Relativas à Circulação de Mercadorias e sobre Prestações de Serviços de Transporte Interestadual e Intermunicipal e de Comunicação - ICMS, aprovado pelo Decreto nº 4.676, de 18 de junho de 2001.

A GOVERNADORA DO ESTADO DO PARÁ, no uso das atribuições que lhe confere o art. 135, inciso V, da Constituição Estadual, DECRETA:

Art. 1º O prazo para a produção dos efeitos estipulados pelo art. 1º do Decreto nº 1.460, de 4 de dezembro de 2008, passa a ser a partir de 1º de fevereiro de 2009.

Art. 2º Este Decreto entra em vigor na data de sua publicação no Diário Oficial do Estado, produzindo efeitos a partir de 1º de janeiro de 2009.

PALÁCIO DO GOVERNO, 12 de janeiro de 2009.

ANA JÚLIA CAREPA
Governadora do Estado

DECRETO Nº 1.490, DE 12 DE JANEIRO DE 2009

Aprova o Regimento Interno da Secretaria de Estado de Obras Públicas - SEOP.

A GOVERNADORA DO ESTADO DO PARÁ, usando das atribuições que lhe são conferidas pelo art. 135, inciso V, da Constituição Estadual, e tendo em vista o disposto na Lei nº 6.816, de 25 de janeiro de 2006, DECRETA:

Art. 1º Fica aprovado o Regimento Interno da Secretaria de Estado de Obras Públicas - SEOP, na forma do Anexo deste Decreto.

Art. 2º Este Decreto entra em vigor na data de sua publicação. PALÁCIO DO GOVERNO, 12 de janeiro de 2009.

ANA JÚLIA CAREPA
Governadora do Estado

ANEXO

REGIMENTO INTERNO DA SECRETARIA DE ESTADO DE OBRAS PÚBLICAS - SEOP

CAPÍTULO I

DA NATUREZA E FINALIDADE

Art. 1º A Secretaria de Estado de Obras Públicas - SEOP, criada pela Lei nº 400, de 30 de agosto de 1951 e reestruturada pela Lei 6.816, de 25 de janeiro de 2006, como órgão da Administração Direta do Estado, tem por finalidade institucional planejar, coordenar, monitorar, fiscalizar, avaliar e executar obras e serviços de engenharia e arquitetura dos próprios do Estado ou de seu interesse.

CAPÍTULO II

FUNÇÕES BÁSICAS

Art. 2º São funções básicas da SEOP:

I - planejar e executar, em conjunto com os demais órgãos ou entidades da Administração Pública Estadual, a programação de obras e serviços correlatos, independentemente das fontes de recursos;

II - elaborar e coordenar os programas de manutenção preventiva e conservação das edificações públicas do Estado e/ou de seu interesse;

III - promover estudos para padronização das construções e elaborar normas de manutenção e conservação de edifícios públicos do Estado e/ou de seu interesse;

IV - promover, pesquisar e desenvolver trabalhos técnicos com soluções funcionais e econômicas, visando ao aperfeiçoamento da tecnologia na área de edificações públicas do Estado e/ou de seu interesse.

Parágrafo único. Para a consecução de sua finalidade, poderá a SEOP celebrar convênios e contratos administrativos com órgãos e entidades da Administração Pública Federal, Estadual, Municipal e Organizações da Sociedade Civil legalmente constituída, sem fins lucrativos, objetivando a execução de serviços e obras de engenharia e arquitetura.

CAPÍTULO III

ESTRUTURA ORGANIZACIONAL

Art. 3º Para desempenhar sua finalidade e funções institucionais, e realizar os processos dela decorrentes, a Secretaria de Estado de Obras Públicas - SEOP contará com a seguinte estrutura organizacional:

I - Secretário de Estado;

II - Gabinete do Secretário - GABS;

III - Núcleo de Informática - NINF;

IV - Núcleo de Gestão da Qualidade - NSGQ;

V - Núcleo de Controle Interno - NUCI;

VI - Núcleo de Licitação e Contratos - NULC;

VII - Núcleo Jurídico - NJUR;

VIII - Diretoria de Planejamento e Execução - DIPEX;

a) Gerência de Planejamento - GEPL;

b) Gerência de Execução Orçamentária e Financeira - GEOF;

c) Gerência de Acompanhamento - GEAC.

IX - Diretoria Técnica - DITEC;

a) Gerência de Estudos e Projetos - GEEP;

b) Gerência de Avaliação e Perícia - GEAP;

c) Gerência de Orçamentos e Custos - GEOC.

X - Diretoria de Gerenciamento de Obras - DIGOB;

a) Gerência de Planejamento e Controle de Obras - GPCO;

b) Gerência de Fiscalização - GEFI;

c) Gerência Regional de Santarém - GERS;

d) Gerência Regional de Marabá - GERM.

XI - Diretoria Administrativa - DIRAD:

a) Gerência de Serviços Gerais - GESG;

b) Gerência de Suprimento e Patrimônio - GESP;

c) Gerência de Pessoas - GEPE;

d) Gerência de Transporte e Segurança - GETS.

§ 1º O quadro de cargos de provimento em comissão e o organograma da Secretaria de Estado de Obras Públicas constituem o Anexo I e II deste Regimento, respectivamente.

§ 2º Poderão ser constituídos Grupos de Trabalho com a finalidade da execução das tarefas, diretamente relacionadas com os processos da Secretaria, buscando visão de conjunto nas suas ações, podendo ser permanente ou periódicos em função das características da ação e das necessidades do trabalho. Estes grupos são vinculados às gerências, a quem compete à respectiva gestão.

CAPÍTULO IV

DAS COMPETÊNCIAS DAS UNIDADES ADMINISTRATIVAS

SEÇÃO I

DO GABINETE DO SECRETÁRIO

Art. 4º Ao Gabinete do Secretário, diretamente subordinado ao Secretário de Obras, compete:

I - dar suporte administrativo e operacional ao Secretário de Obras e ao Secretário Adjunto e supervisionar as atividades do Gabinete;

II - promover a administração geral do Gabinete;

III - prestar assistência ao Secretário de Obras e ao Secretário-Adjunto em suas atribuições funcionais e representações sociais;

IV - organizar, preparar e despachar os expedientes e publicações de atos de competência do Secretário de Obras e do Secretário-Adjunto;

V - transmitir ordens e despachos do Secretário de Obras e do Secretário Adjunto às demais áreas da Secretaria;

VI - coordenar o fluxo de informações e as relações públicas de interesse da Secretaria;

VII - elaborar e controlar a agenda de reuniões e audiências, bem como coordenar o atendimento público do Gabinete;

VIII - manter atualizado o cadastro de autoridades e personalidades dos Poderes Executivos, Legislativos e Judiciários dos Estados da Federação;

IX - controlar, no âmbito do Gabinete, a tramitação de processos e quaisquer outros documentos;

X - receber pessoas que se dirijam ao Secretário de Obras e ao Secretário Adjunto;

XI - desempenhar outras atribuições que lhe sejam determinadas, dentro de sua área de competência, pelo Secretário de Obras e ao Secretário Adjunto.

SEÇÃO II

DO NÚCLEO DE INFORMÁTICA

Art. 5º Ao Núcleo de Informática, diretamente subordinado ao Secretário de Obras Públicas, compete:

I - identificar as necessidades das diversas áreas da Secretaria, propondo alternativas de melhoria, através do desenvolvimento e programação dos sistemas de informação;

II - fomentar, promover, propor normas e coordenar a implementação do Plano de Ação de Informática da SEOP;

III - gerenciar estudos de concepção, análise, projeto, desenvolvimento, construção, implementação, testes de utilização e documentação de *softwares*, sistemas e aplicativos próprios ou não, operacionalizados na rotina administrativa da Secretaria;

IV - desenvolver, manter e atualizar programas de informática de acordo com as normas, padrões e métodos de trabalho estabelecidos pelas unidades administrativas da Secretaria;

V - gerenciar e disponibilizar no portal da Secretaria, dados e informações atualizadas das unidades administrativas da Secretaria;

VI - propor e manifestar-se sobre a aquisição de equipamentos de informática e *softwares*, prevendo a quantidade de equipamentos necessários aos diversos setores da Instituição;

VII - prestar assistência aos usuários da Secretaria sobre a utilização de equipamentos e aplicativos de informática;

VIII - instalar software e hardware para melhor aproveitamento do sistema de informática da Secretaria;

IX - realizar pesquisas com a finalidade de implementar, na Secretaria, o que há de mais moderno e atual em termos de software, a fim de imprimir maior celeridade no processo decisório da SEOP;

X - gerenciar projetos de redes e sub-redes de computadores no âmbito da Secretaria;

XI - desenvolver e manter uma política de segurança para proteção dos usuários em rede, inclusive fazendo "backup" centralizado;

XII - executar a aplicação periódica do programa antivírus, bem como prestar assistência técnica aos equipamentos, encaminhando, quando necessário, para assistência técnica

credenciada;

XIII - analisar, dar parecer técnico e monitorar a execução de serviços de tecnologia de informação contratados a terceiros;

XIV - administrar o banco de dados dos sistemas, mantendo-o permanentemente atualizado para facilitar sua utilização;

XV - documentar os sistemas utilizados através de manuais e organização do arquivo eletrônico e físico, em condições de segurança.

SEÇÃO III

DO NÚCLEO DE GESTÃO DA QUALIDADE

Art. 6º Ao Núcleo de Gestão da Qualidade, diretamente subordinado ao Secretário de Estado de Obras Públicas, compete:

I - propor normas, organizar, acompanhar e avaliar atividades de modernização e métodos administrativos no âmbito da Secretaria, conforme orientações do órgão central de desenvolvimento de gestão;

II - pesquisar, analisar, formular, implementar, acompanhar e avaliar estratégias, programas e projetos de gestão pública, conforme orientações do órgão central de desenvolvimento de gestão;

III - coordenar as atividades para implantação e consolidação do Sistema de Gestão da Qualidade na Secretaria;

IV - coordenar as atividades de definição e elaboração dos procedimentos operacionais no âmbito dos programas geridos pela Secretaria;

V - elaborar os Manuais do Sistema, mantendo-os atualizados;

VI - acompanhar o cumprimento dos procedimentos definidos;

VII - coordenar as atividades para implantação e consolidação, na SEOP, do Programa de Qualidade na Gestão Pública do Estado do Pará - PQG-PA;

VIII - coordenar as atividades de gestão por processos na Secretaria, incorporando as necessidades dos usuários, avaliando o desempenho através de indicadores e atuando sobre resultados indesejáveis.

SEÇÃO IV

DO NÚCLEO DE CONTROLE INTERNO

Art. 7º Ao Núcleo de Controle Interno, diretamente subordinado, técnica e normativamente, ao órgão central do Sistema de Controle Interno e, administrativamente, ao Secretário de Obras, compete:

I - executar e controlar em consonância com as normas da Auditoria Geral do Estado, as atividades de controle interno, no âmbito da SEOP;

II - assessorar o Secretário nos assuntos pertinentes as atividades de Controle Interno;

III - orientar o ordenador de despesa sobre irregularidades para que seja instaurada tomada de contas;

IV - constatar a regularidade e correção dos documentos analisados;

V - verificar a correção técnica da escrituração, a legitimidade dos atos que deram origem aos lançamentos e a formalização da documentação comprobatória das despesas;

VI - informar às áreas sobre as Solicitações de Ações Corretivas - SAC;

VII - analisar os processos de licitação, inexigibilidade e dispensa;

VIII - analisar e acompanhar a execução financeira dos contratos, convênios e ajustes;

IX - elaborar relatório de controle interno trimestral ao Tribunal de Contas do Estado;

X - orientar as áreas sobre procedimentos de gestão orçamentária, financeira e patrimonial;

XI - analisar os procedimentos realizados no SIAFEM atestando a sua conformidade com as normas vigentes, princípios e procedimentos da qualidade ou indicando as correções e ajustes necessários, conforme normas da AGE;

XII - examinar as prestações de contas efetuando os registros de conformidade;

XIII - proceder às inspeções, análises e verificações dos fatos administrativos, financeiros e técnicos dos diversos setores da Secretaria, verificando o cumprimento dos princípios da qualidade na gestão pública referentes à legalidade, moralidade, impessoalidade, publicidade e efetividade;

XIV - acompanhar auditorias externas e fiscalizações do Tribunal de Contas e demais órgãos oficiais.

SEÇÃO V

DO NÚCLEO DE LICITAÇÃO E CONTRATOS

Art. 8º Ao Núcleo de Licitação e Contratos, diretamente subordinado ao Secretário, compete:

I - executar as atividades voltadas para a realização de procedimentos licitatórios e contratação de serviços ou aquisição de bens;

II - cumprir os procedimentos previstos na legislação específica, inclusive de publicidade;

III - planejar, estruturar, realizar o processo licitatório e organizar toda a documentação pertinente, conforme legislação em vigor, observando os procedimentos estabelecidos;

IV - manter os cadastros atualizados de pessoas físicas e jurídicas, aptas à prestação de serviços ou fornecimento de bens à Secretaria;

V - elaborar agenda das licitações encaminhando cópias aos Secretários e a quem o mesmo determinar por ato interno da Secretaria;

VI - elaborar e controlar editais, contratos e aditivos, encaminhando ao Núcleo Jurídico, para análise e aprovação;
VII - instruir e acompanhar todo o trâmite do processo licitatório, incluindo homologação, adjudicação e contratação observando obrigatoriamente os prazos e garantias contratuais.

SEÇÃO VI

DO NÚCLEO JURÍDICO

Art. 9º Ao Núcleo Jurídico, diretamente subordinado, ao Secretário de Obras, compete:

I - assessorar o titular do órgão e as demais unidades administrativas da SEOP, em assuntos de natureza jurídica, com vistas à tomada de decisão, bem como, interpretação e exato cumprimento de decisões judiciais;
II - assessorar as Diretorias da SEOP na elaboração de informações à Procuradoria Geral do Estado, com vistas à defesa do Estado nas ações judiciais em que o órgão seja parte;
III - orientar as comissões de licitação, sindicâncias e de processos administrativos disciplinares, bem como as demais unidades administrativas da SEOP no cumprimento da legislação específica;
IV - assessorar os órgãos da Administração Pública Estadual, sobre assuntos de natureza jurídica pertinentes às ações institucionais da SEOP, quando solicitado;
V - manter permanente articulação com os diversos órgãos e entidades da Administração Pública, visando à uniformidade da orientação jurídica, no âmbito do Estado, nas questões de competência da SEOP;
VI - analisar e/ou elaborar convênios, acordos e outros instrumentos jurídicos de interesse da Secretaria, manifestando-se sobre a observância da legalidade e dos procedimentos administrativos;
VII - analisar o conteúdo dos editais, licitações, contratos e aditivos, assegurando a regularidade e legalidade dos procedimentos;
VIII - prestar assistência na elaboração de defesa dos Secretários e Adjunto;
IX - Acompanhar, diariamente, as publicações internas e externas de interesse da Secretaria, sugerindo ao superior as medidas necessárias a serem tomadas com as possíveis notificações dos mesmos, assegurando direito de resposta.

SEÇÃO VII

DA DIRETORIA DE PLANEJAMENTO E EXECUÇÃO

Art. 10. A Diretoria de Planejamento e Execução diretamente subordinada ao Secretário de Estado de Obras Públicas, compete:

I - planejar, coordenar, supervisionar, monitorar e avaliar a execução das atividades de planejamento, execução orçamentária e financeira e de acompanhamento da execução orçamentária;
II - desenvolver estratégias de relacionamento com os clientes da Secretaria;
III - identificar demandas e oportunidades de prestação de serviço na área de projetos, construção, manutenção de prédios, avaliação e vistoria técnica, desenvolvendo estudos e pesquisas para contribuir com soluções que focalizem o cumprimento da missão da Secretaria;
IV - coordenar as atividades de Planejamento da Secretaria, nos níveis estratégico, tático e operacional, de forma articulada com as diretrizes de governo, Plano Plurianual (PPA), Lei de Diretrizes Orçamentárias (LDO) e Orçamento Programado Anual;
V - efetuar gestão junto às áreas competentes do Estado, para atendimento das necessidades orçamentárias e de planejamento da Secretaria;
VI - gerenciar e monitorar o Plano de Ação e Plano Orçamentário, de forma sistêmica, por área de atuação, programas e projetos, propondo os ajustes necessários;
VII - elaborar programas e projetos de desenvolvimento para atender às demandas e oportunidades identificadas;
VIII - desenvolver sistema de informações gerenciais, com indicadores e medidas para avaliar o desempenho dos programas, projetos e resultados de cada área interna, de forma quantitativa e qualitativa, para dar suporte ao processo de análise e tomada de decisão da Secretaria, traçando conclusões e programando intervenções, quando necessárias;
IX - promover a inserção da Secretaria junto às demais esferas de governo e sociedade em geral, propondo parceria em ações voltadas para a missão da Secretaria;
X - acompanhar a execução orçamentária e extra-orçamentária;
XI - acompanhar a execução financeira dos programas, projetos e atividades analisando as prestações de contas parciais e finais dos convênios, controlando prazos, constituindo e instruindo processos para documentação a utilização dos recursos;
XII - supervisionar os pagamentos de despesas e encargos diversos gerados pela Secretaria;
XIII - assegurar o correto lançamento dos fatos contábeis e analisar demonstrativos, balanços e balancetes;
XIV - dar suporte para a realização de auditorias externas e fiscalização do Tribunal de Contas e demais órgãos oficiais;
XV - gerenciar e supervisionar a aplicação no mercado financeiro dos recursos captados através de convênios.

SUBSEÇÃO I

DA GERÊNCIA DE PLANEJAMENTO

Art. 11. À Gerência de Planejamento, diretamente subordinada à Diretoria de Planejamento e Execução, compete:
I - identificar as demandas dos clientes e oportunidades de atuação;
II - gerenciar as atividades referentes aos planejamentos estratégico, tático e operacional da Secretaria;
III - contribuir na elaboração da Lei de Diretrizes Orçamentárias (LDO);

IV - cadastrar, alimentar e manter os registros das ações no GP - Pará;
V - realizar o controle orçamentário e extra-orçamentário, fazendo as alterações e solicitações;
VI - definir Indicadores de desempenho e critérios de medição;
VII - desenvolver programas e projetos;
VIII - definir, elaborar e controlar as ações a serem realizadas nas Quotas Orçamentárias e encaminhar à área responsável;
IX - controlar as solicitações de autorizações de processos licitatórios.

SUBSEÇÃO II

DA GERÊNCIA DE EXECUÇÃO ORÇAMENTÁRIA E FINANCEIRA

Art. 12. À Gerência de Execução Orçamentária e Financeira, diretamente subordinada à Diretoria de Planejamento e Execução, compete:
I - realizar a execução orçamentária e extra-orçamentária;
II - realizar o controle orçamentário e financeiro dos contratos, convênios e outros;
III - realizar os pagamentos em geral, exigindo a documentação necessária;
IV - alimentar, cadastrar e manter os registros nos sistemas de informática do Estado dentro da sua área de atuação;
V - prestar informações das ações realizadas à Gerência de Acompanhamento, até o terceiro dia útil do mês subsequente;
VI - acompanhar a movimentação bancária efetuando a conciliação das contas da Secretaria;
VII - lançar os fatos contábeis e gerar demonstrativos que atendam às necessidades administrativas dos órgãos controladores de contas e às exigências legais;
VIII - realizar o exame da consistência dos demonstrativos contábeis, através da análise dos relatórios fornecidos pelo sistema de informática do Estado;
IX - elaborar prestação de contas;
X - fornecer aos órgãos oficiais de auditoria, as informações e documentos exigidos à ação de fiscalização e comprovação da utilização dos recursos;
XI - solicitar créditos e alterações orçamentárias à área de planejamento, quando necessário;
XII - organizar e manter arquivo em ordem cronológica, de todos os pagamentos realizados, por obra, por convênio e elemento de despesa;
XIII - executar as ações previstas nos destaques orçamentários em conformidade com as autorizações superiores.

SUBSEÇÃO III

DA GERÊNCIA DE ACOMPANHAMENTO

Art. 13. À Gerência de Acompanhamento, diretamente subordinada à Diretoria de Planejamento e Execução, compete:
I - Acompanhar e avaliar a execução do Plano Plurianual (PPA), do Orçamento Programado Anual em conformidade com a Lei de Diretrizes Orçamentárias (LDO);
II - avaliar resultados com base em indicadores e propor ajustes, quando necessário;
III - gerar banco de dados sobre projetos, obras, tecnologias, materiais de construção, preços e outros dados relevantes;
IV - gerenciar o Sistema de Informações Gerenciais.

SEÇÃO VIII

DA DIRETORIA TÉCNICA

Art. 14 À Diretoria Técnica, diretamente subordinada ao Secretário de Estado de Obras Públicas, compete:
I - planejar, coordenar, supervisionar, monitorar e avaliar a execução das atividades de estudos e projetos, avaliação, vistoria técnica, orçamento e custos;
II - estimar custos e prazos de obras para inclusão no planejamento e orçamento;
III - prestar assessoria técnica aos diversos órgãos do Estado na elaboração de projetos de acordo com as normas técnicas e procedimentos estabelecidos no Programa PARÁ-OBRS;
IV - executar vistoria técnica e avaliações em próprios de interesse do Estado;
V - elaborar e/ou analisar projetos de obras e reformas demandados pelos órgãos do Estado;
VI - fornecer elementos técnicos para realização do processo licitatório;
VII - coordenar o arquivo de acervo técnico e mapoteca;
VIII - desenvolver e manter um banco de dados sobre projetos, obras, avaliações, vistoria técnica, laudos técnicos, pesquisas, preços e outros dados importantes.

SUBSEÇÃO I

DA GERÊNCIA DE ESTUDOS E PROJETOS

Art. 15. À Gerência de Estudos e Projetos, diretamente subordinada à Diretoria Técnica, compete:
I - orientar o levantamento de necessidades, alternativas de solução e elaboração de projetos pelos clientes;
II - elaborar termos de referência, plano de trabalho e outros necessários para celebração de convênios e contratação de serviços técnicos e obras de engenharia e arquitetura;
III - elaborar análise de projetos arquitetônicos e seus complementares, especificações técnica e memorial descritivo, de obras e reformas;
IV - elaborar procedimentos para aprovação do projeto junto aos clientes;
V - elaborar pesquisa sobre técnicas de construção, materiais e equipamentos, fazendo a manutenção do banco de dados;
VI - elaborar ficha técnica do projeto para compor o banco de dados;
VII - compor as equipes de acompanhamento da obra, analisando e propondo os ajustes necessários;
VIII - avaliar o produto final apresentado pelos prestadores de serviço, apurando indicadores e registrando no banco de dados;
IX - gerenciar e controlar o arquivo de acervo técnico e mapoteca.

SUBSEÇÃO II

DA GERÊNCIA DE AVALIAÇÃO E VISTORIA TÉCNICA

Art. 16. À Gerência de Avaliação e Vistoria Técnica, diretamente subordinada à Diretoria Técnica, compete:
I - avaliar e vistoriar os prédios públicos e outros de interesse da Administração Estadual;
II - inspecionar e avaliar, em períodos preestabelecidos, as obras construídas, identificando problemas e sugerindo medidas corretivas nas obras atuais e futuras;
III - elaborar diagnóstico para manutenção dos prédios próprios do Estado;
IV - apurar o grau de satisfação dos órgãos públicos;
V - dar apoio técnico para perícia judicial, quando solicitado pela Procuradoria-Geral do Estado - PGE.
Subseção III
Da Gerência de Orçamentos e Custos
Art. 17. À Gerência de Orçamentos e Custos, diretamente subordinada à Diretoria Técnica, compete:
I - elaborar estimativa de custos das obras para composição do planejamento orçamentário;
II - atualizar, permanentemente, o banco de dados de preços de insumos, através de pesquisa;
III - elaborar o orçamento analítico das obras e estimativa de custos e serviços de engenharia e arquitetura para atendimento às solicitações dos clientes;
IV - analisar as propostas apresentadas por fornecedores, quando da contratação de obras e projetos.

SEÇÃO IX

DA DIRETORIA DE GERENCIAMENTO DE OBRAS

Art. 18. A Diretoria de Gerenciamento de Obras, diretamente subordinada ao Secretário de Estado de Obras Públicas, compete:
I - planejar, controlar, fiscalizar, acompanhar, coordenar, supervisionar, monitorar e avaliar a execução das atividades de planejamento, controle de obras, fiscalização, e das gerências regionais;
II - garantir a qualidade na execução de obras de construção, ampliação, conservação, reforma e restauração, através de terceiros;
III - acompanhar a execução das obras e serviços de engenharia, garantindo o cumprimento dos escopos contratuais firmados, propondo aditamento ou aplicação de sanções previstas;
IV - garantir a segurança e estabilidade das obras, supervisionando o controle de qualidade do material e serviços empregados e o cumprimento de normas, padrões técnicos e procedimentos estabelecidos no Programa PARÁ - OBRAS;
V - gerenciar os serviços de medição das obras, atestando o fiel cumprimento de etapas previstas para liberação dos recursos correspondentes;
VI - propor, quando necessário, ajustes nos projetos, memoriais descritivos ou orçamentos;
VII - supervisionar o trabalho das empresas contratadas, adotando medidas preventivas e corretivas para prevenir ações que possam comprometer a segurança das pessoas e do meio-ambiente;
VIII - receber a obra juntamente com representantes da empresa contratada e do órgão solicitante.

SUBSEÇÃO I

DA GERÊNCIA DE PLANEJAMENTO E CONTROLE DE OBRAS

Art. 19. À Gerência de Planejamento e Controle de Obras, diretamente subordinada à Diretoria de Gerenciamento de Obras, compete:
I - elaborar plano de ação das etapas e atividades para a execução de obras de construção, ampliação, conservação, reforma e restauração;
II - monitorar o Plano de Ação, com base nos relatórios, boletins de medição, pareceres e laudos técnicos para execução da obra conforme o cronograma previsto;
III - acompanhar a legalização da obra junto à empresa contratada;
IV - avaliar os resultados obtidos e apuração dos indicadores de desempenho, alimentando o Sistema de Avaliação de Empresas (AVAL), integrante do Programa PARÁ-OBRS;
V - definir indicadores de desempenho e critérios de medição, gerando relatórios de avaliação e propondo ajustes, quando necessário.

SUBSEÇÃO II

DA GERÊNCIA DE FISCALIZAÇÃO

Art. 20. À Gerência de Fiscalização, diretamente subordinada à Diretoria de Gerenciamento de Obras, compete:
I - implementar projetos e obras;
II - acompanhar a execução das obras, através de fiscalização direta, medição físico-financeira e verificação da conformidade do material e procedimentos utilizados, de acordo com as normas técnicas e procedimentos estabelecidos no Programa PARÁ-OBRS;
III - assegurar a correta execução do trabalho pelas empresas, identificando problemas e promovendo gestões junto aos responsáveis pela solução, fazendo cumprir as cláusulas contratuais;
IV - emitir relatórios, boletins de medição, cronograma físico-financeiro e demais documentos para atestar o estágio da obra, possibilitar o monitoramento do plano de ação e para efeito de liberação de recursos, compatíveis com o cronograma;
V - emitir planilha de serviços adicionais de supressão e de substituição, elaborando justificativa técnica para ajustes de projetos e cronogramas;
VI - encaminhar termo de recebimento das obras devidamente assinado pelas partes responsáveis;
VII - exigir da construtora, ao final da obra, os projetos com as alterações realizadas (AS BUILT);

II - orientar, supervisionar, dirigir e controlar as atividades do Gabinete;

III - auxiliar o Secretário de Estado de Obras Públicas e o Adjunto no encaminhamento dos assuntos de sua atribuição;

IV - assistir o Secretário de Estado de Obras Públicas e o Adjunto nos despachos do expediente da SEOP;

V - transmitir às unidades administrativas da Secretaria, as determinações, ordens e instruções do Secretário de Estado de Obras Públicas e do Adjunto;

VI - acompanhar matérias relativas à área de atuação da Secretaria, veiculadas pelos meios de comunicação;

VII - exercer encargos especiais que lhe forem cometidos pelo Secretário de Estado de Obras Públicas e pelo Adjunto;

VIII - gerenciar as atividades de apoio e organização do trabalho do Gabinete, garantindo o fluxo dos processos e o atendimento de clientes internos e externos;

IX - organizar a agenda do Secretário de Estado de Obras Públicas e do Adjunto, tomando providências no seu âmbito para cumprimento dos compromissos;

X - manter organizados e atualizados os arquivos eletrônicos e físicos, de documentos referentes às atividades do Gabinete;

XI - fazer a triagem dos assuntos e processos, encaminhando-os às unidades responsáveis, agilizando o fluxo e qualificando o tempo dos Secretários;

XII - organizar reuniões prestando apoio técnico ao Secretário de Estado de Obras Públicas e ao Adjunto e elaborando as atas.

Art. 30. Aos Assessores, cabem as seguintes atribuições:

I - assessorar e assistir diretamente o Secretário de Estado de Obras Públicas ou titular da unidade onde estiver lotado, em assuntos de natureza técnico-administrativa;

II - assegurar a elaboração de planos, programas e projetos relativos às funções da Secretaria;

III - assessorar o Secretário de Estado de Obras Públicas ou titular da unidade onde estiver lotado, em assuntos relativos à pasta de sua especialização, elaborando pareceres, notas técnicas, minutas e informações;

IV - supervisionar a elaboração e a implementação de planos, programas e projetos desenvolvidos no âmbito da Secretaria;

V - exercer outras atribuições que lhe forem conferidas;

VI - emitir pareceres e relatórios sobre assuntos de engenharia e arquitetura para subsidiar as decisões;

VII - dar suporte às áreas de licitação e jurídica na escolha e contratação de serviços de engenharia e arquitetura.

Art. 31. Aos Diretores, cabem as seguintes atribuições:

I - orientar, coordenar, supervisionar e avaliar os trabalhos e as atividades pertinentes a sua área de atuação;

II - promover reuniões e contatos com os órgãos e entidades da Administração Pública Estadual para discussão de assuntos relativos às atividades da sua área;

III - prestar assistência ao Secretário de Estado de Obras Públicas e ao Adjunto em assuntos pertinentes a sua área de competência;

IV - propor a constituição de comissões ou grupos de trabalho para execução de atividades especiais atribuídas pelo Secretário de Estado de Obras Públicas;

V - emitir pareceres sobre assuntos relacionados às suas áreas de atuação;

VI - reunir-se, sistematicamente, com seus subordinados, para avaliação dos trabalhos executados;

VII - propor ações e indicar servidores para participar de programas de treinamento;

VIII - elaborar e submeter à aprovação do Secretário de Estado de Obras Públicas ou do Adjunto, os projetos e atividades a serem desenvolvidos sob sua direção;

IX - cumprir e fazer cumprir as diretrizes, normas e procedimentos técnicos e administrativos adotados pela Secretaria;

X - desempenhar outras atividades compatíveis com suas atribuições, face à determinação do Secretário de Estado de Obras Públicas ou do Adjunto;

XI - atuar, estrategicamente, com a finalidade de propor ao Secretário de Estado de Obras Públicas e ao Adjunto políticas, metas, programas, projetos e recursos materiais, humanos e tecnológicos necessários ao funcionamento das áreas sob sua responsabilidade;

XII - orientar, coordenar, supervisionar e avaliar os trabalhos e as atividades pertinentes a sua área de atuação, para traçar conclusões e programar intervenções, quando necessário;

XIII - zelar e contribuir para a maior integração e compreensão do processo de mudança da Secretaria;

XIV - promover a integração e o desenvolvimento técnico e interpeçoal da respectiva equipe de trabalho;

XV - prestar assistência ao Secretário de Estado de Obras Públicas e ao Adjunto em assuntos pertinentes à sua área de atuação;

XVI - cumprir e fazer cumprir as diretrizes, as normas e os procedimentos técnicos e administrativos adotados pela Secretaria.

Art. 32. Aos Gerentes, cabem as seguintes atribuições:

I - coordenar, controlar, supervisionar e avaliar a execução das atividades de suas respectivas unidades;

II - submeter ao chefe imediato de sua área o plano de trabalho da unidade;

III - assistir o chefe imediato nos assuntos pertinentes à respectiva área de atuação;

IV - mobilizar e estimular a sua equipe de trabalho;

V - planejar, gerenciar e avaliar a execução e os resultados dos trabalhos desenvolvidos pelas unidades administrativas sob sua responsabilidade;

VI - cumprir e fazer cumprir as diretrizes, normas e procedimentos técnico-administrativos adotados pela Secretaria;

VII - exercer outras atribuições que lhe forem conferidas;

VIII - gerir seus processos por meio de indicadores, procedendo à avaliação crítica do seu desempenho e de seus parceiros e fornecedores, introduzindo ações corretivas, melhorias e inovações;

IX - zelar e contribuir para maior integração e compreensão do processo de mudança da Secretaria;

X - promover e estimular a cooperação entre os servidores da área sob sua supervisão e os integrantes da cadeia cliente – fornecedor dos processos sob a sua responsabilidade, no sentido de articular informações, recursos e concentrar esforços na busca da eficiência, eficácia e efetividade da Secretaria;

XI - orientar e supervisionar os servidores da área, demonstrando as operações e tarefas a serem executadas, para obter o rendimento desejado na execução dos trabalhos;

XII - cumprir e fazer cumprir as normas e regulamentos do serviço, organizando e distribuindo os trabalhos e zelando pelo clima organizacional;

XIII - apresentar relatórios periódicos sobre o andamento das atividades sob a sua responsabilidade;

XIV - avaliar a produção qualitativa e quantitativa da área sob sua responsabilidade, considerando a eficiência de cada servidor e os recursos materiais disponíveis;

XV - zelar pelos bens materiais e patrimoniais sob a sua responsabilidade, solicitando as providências necessárias à sua conservação ou substituição;

XVI - assegurar a qualidade das ações desenvolvidas, administrar as restrições e os compromissos assumidos em termos de prazos, obrigações e resultados;

XVII - prestar suporte técnico ao superior hierárquico na sua área de atuação.

Art. 33. Aos Secretários de Gabinete cabem as seguintes atribuições:

I - prestar assistência direta à chefia imediata, em assuntos relativos ao expediente administrativo;

II - receber, protocolar, organizar e distribuir os processos e correspondências;

III - minutar e digitar correspondências e documentos diversos solicitados pela chefia imediata;

IV - colaborar com a organização e cumprimento da agenda de compromissos da chefia imediata;

V - manter o controle do material de expediente; e exercer outras atribuições que lhe forem conferidas ou delegadas;

VI - realizar as atividades de apoio administrativo e efetuar atendimento aos clientes internos e externos;

VII - organizar os arquivos eletrônicos e físicos, de documentos referentes às atividades do Gabinete;

VIII - contribuir na triagem dos assuntos e processos;

IX - redigir, expedir e digitar correspondências, despachos, e-mail, atender e efetuar ligações telefônicas;

X - manter o controle do material de expediente.

Art. 34. Aos Secretários de Diretoria, cabem as seguintes atribuições:

I - prestar assistência direta à Diretoria em assuntos relativos ao expediente administrativo;

II - receber, protocolar, organizar e distribuir processos e correspondências;

III - elaborar correspondências oficiais ou outros documentos solicitados pela chefia;

IV - elaborar e controlar a agenda de reuniões, audiências e eventos, e coordenar o fluxo de informações;

V - manter o controle do material de expediente.

Art. 35. Ao Assessor de Comunicação, cabem as seguintes atribuições:

I - assessorar o Secretário e dirigentes das unidades da SEOP nas demandas de jornalismo, relações públicas, propaganda e marketing pertinente às ações desenvolvidas pela SEOP;

II - cobrir os eventos em que a participação do Secretário implique notícia relevante para a imagem pública do Estado e do Governo;

III - submeter ao conhecimento simultâneo da Coordenadoria de Comunicação Social as pautas, relatórios de imprensa e notícias do órgão onde estiver lotado;

IV - convocar a imprensa para cobrir eventos em que a participação do dirigente do órgão implique divulgação de relevância para a imagem pública do Estado e do Governo, mantendo a Gerência do Núcleo de Jornalismo e Documentação e o Assessor Setorial de Comunicação (CCS), concomitantemente informados;

V - acompanhar e analisar o noticiário da imprensa que afete positiva e/ou negativamente a Secretaria, atuando de maneira profilática para corrigir eventuais distorções divulgadas;

VI - apresentar, sempre que forem solicitados, aos Assessores Setoriais de Comunicação da CCS, relatórios sobre o desempenho da Assessoria;

VII - editar publicações de natureza jornalística;

VIII - exercer outras funções que lhes forem atribuídas pelo chefe imediato;

IX - administrar a informação contribuindo para a formação da imagem pública da Secretaria, selecionando assuntos e articulando com a área competente junto ao governo para a divulgação os meios apropriados;

X - estabelecer canais permanentes de comunicação entre a Secretaria e os diferentes públicos com que se relaciona, internamente e com a sociedade em geral;

XI - propor estratégia de atuação para a Secretaria, em nível institucional, elaborando projetos e programas de trabalho, para o fortalecimento da imagem;

XII - confeccionar *clipping* de notícias e matérias sobre a Secretaria, para conhecimento do Secretário e divulgação interna;

XIII - manter o site da Secretaria com informações tempestivas e relevantes ao cliente.

CAPÍTULO VI DAS RESPONSABILIDADES SEÇÃO XII DOS DIRIGENTES

Art. 36. Constitui responsabilidade fundamental do Secretário de Estado de Obras Públicas a observância das normas previstas nas Constituições Federal e Estadual, na Lei Complementar Federal nº 101, de 04 de maio de 2000 (Lei de Responsabilidade Fiscal), na Lei Federal nº 1.079, de 10 de abril de 1950 (Lei de Improbidade Administrativa), na Lei Estadual nº 5.810, de 24 de janeiro de 1994 (Regime Jurídico Único) e nas demais legislações que tratam da matéria.

Parágrafo único. Aplicam-se no que couber, aos demais dirigentes, as disposições constantes no caput deste artigo.

SEÇÃO XIII DOS SERVIDORES PÚBLICOS

Art. 37. São responsabilidades dos servidores, além daquelas previstas nos arts. 179 a 182 da Lei nº 5.810, de 1994, executar o disposto em determinações legais e regimentais, com zelo e presteza sem prejuízo de sua participação construtiva e responsável na formulação de sugestões que visem o aperfeiçoamento das ações da Secretaria.

CAPÍTULO VII DISPOSIÇÕES GERAIS

Art. 38. Os casos omissos e as dúvidas surgidas na aplicação do presente Regimento Interno serão solucionados pelo dirigente da Secretaria.

Art. 39. Este Regimento entra em vigor na data de sua publicação, após homologação pelo Chefe do Poder Executivo Estadual.

A N E X O I QUADRO DE CARGOS DE PROVIMENTO EM COMISSÃO

Nº	CÓD / PADRÃO DO CARGO	DENOMINAÇÃO	QTDE.
1	GEP-DAS-011.6	Secretário-Adjunto	01
2	GEP-DAS-011.5	Diretor de Planejamento e Execução	01
3	GEP-DAS-011.5	Diretor Técnico	01
4	GEP-DAS-011.5	Diretor de Gerenciamento de Obras	01
5	GEP-DAS-011.5	Diretor Administrativo	01
6	GEP-DAS-012.4	Assessor	03
7	GEP-DAS-011.4	Gerente do Núcleo de Informática	01
8	GEP-DAS-011.4	Gerente do Núcleo de Gestão da Qualidade	01
9	GEP-DAS-011.4	Gerente do Núcleo de Controle Interno	01
10	GEP-DAS-011.4	Gerente do Núcleo de Licitação e Contratos	01
11	GEP-DAS-011.4	Gerente do Núcleo do Jurídico	01
12	GEP-DAS-011.4	Gerente da Gerência de Planejamento	01
13	GEP-DAS-011.4	Gerente da Gerência de Execução Orçamentária e Financeira	01
14	GEP-DAS-011.4	Gerente da Gerência de Acompanhamento	01
15	GEP-DAS-011.4	Gerente da Gerência de Estudos e Projetos	01
16	GEP-DAS-011.4	Gerente da Gerência de Avaliação e Vistoria Técnica	01
17	GEP-DAS-011.4	Gerente da Gerência de Orçamentos e Custos	01
18	GEP-DAS-011.4	Gerente da Gerência de Planejamento e Controle de Obras	01
19	GEP-DAS-011.4	Gerente da Gerência de Fiscalização	01
20	GEP-DAS-011.4	Gerente da Gerência Regional de Santarém	01
21	GEP-DAS-011.4	Gerente da Gerência Regional de Marabá	01
22	GEP-DAS-011.4	Gerente da Gerência de Serviços Gerais	01
23	GEP-DAS-011.4	Gerente da Gerência de Suprimento e Patrimônio	01
24	GEP-DAS-011.4	Gerente da Gerência de Pessoas	01
25	GEP-DAS-011.4	Gerente da Gerência de Transporte e Segurança	01
26	GEP-DAS-011.4	Chefe de Gabinete	01
27	GEP-DAS-011.2	Secretário de Gabinete	02
28	GEP-DAS-011.1	Secretário de Diretoria	04
TOTAL			34

QUADRO DE FUNÇÕES GRATIFICADAS

SÍMBOLO	DENOMINAÇÃO	QTDE
FG-4	COORDENADOR	11

**ANEXO II
ESTRUTURA
ORGANIZACIONAL**

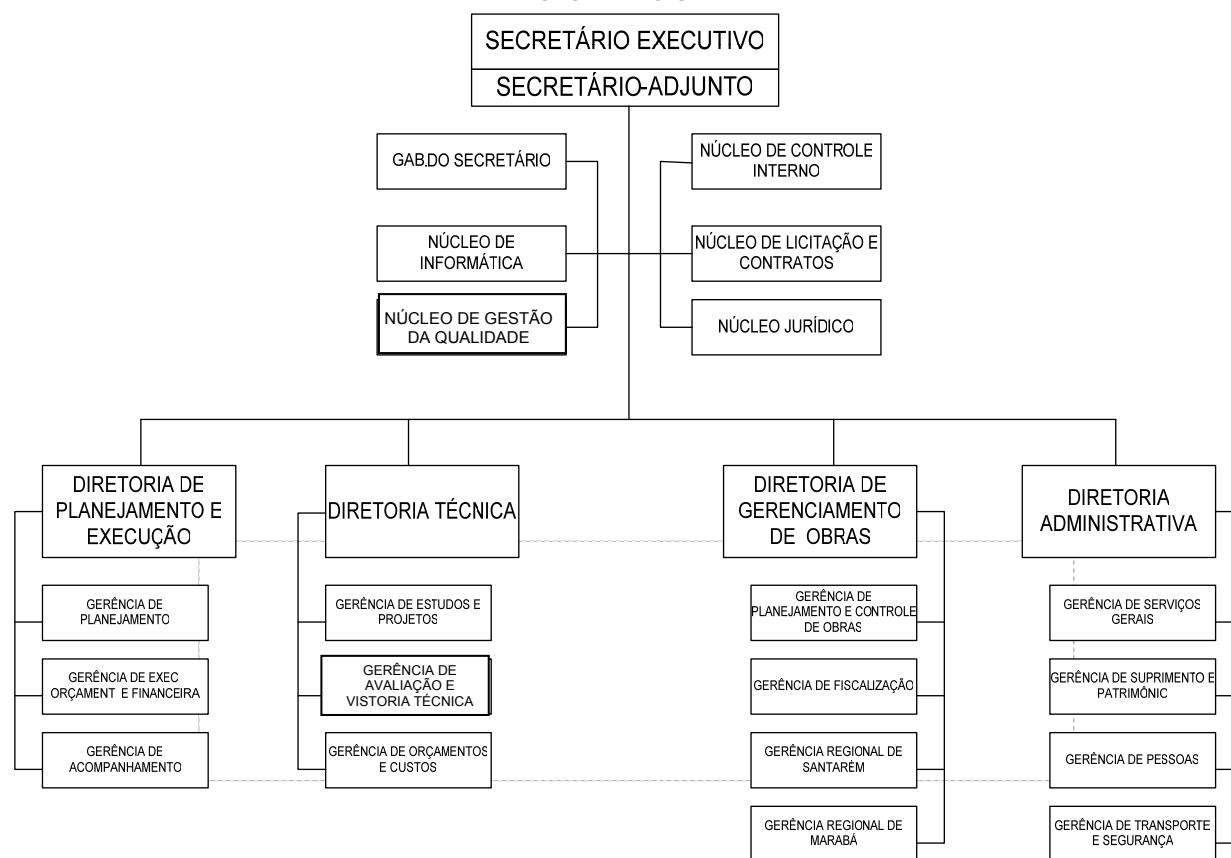

DECRETO DE 13 DE JANEIRO DE 2009

A GOVERNADORA DO ESTADO DO PARÁ, usando das atribuições que lhe são conferidas pelo art.135, inciso V, da Constituição Estadual, e Considerando os termos do Ofício nº. 788-GS, de 14 de outubro de 2008, da Secretaria de Estado de Educação-SEDUC, conforme Processo nº. 2008/465226; Considerando a ordem de classificação dos candidatos aprovados no Concurso Público C-130 da Secretaria de Estado de Educação-SEDUC, cujo resultado foi homologado e publicado no Diário Oficial do Estado de 17 de setembro de 2008, R E S O L V E:

Art. 1º Nomear, de acordo com o art. 34, § 1º, da Constituição Estadual, combinado com o art. 6º, inciso I, da Lei nº. 5.810, de 24 de janeiro de 1994, os candidatos constantes deste Decreto para exercerem, em virtude de aprovação em concurso público, o cargo a seguir discriminado, com lotação na Secretaria de Estado de Educação-SEDUC.

1ª URE – BRAGANÇA

CARGO: ASSISTENTE ADMINISTRATIVO

ELIZANGELA DA SILVA GOMES
PAULO SANTIAGO DE SOUSA
SUZIANE DE CASSIA LEITE DE BRITO
ALMIZA PINTO AGUIAR
ALESSANDRA PINHEIRO DA COSTA
JOÃO PAULO MIRANDA DOS SANTOS
LUCIANE CRISTINA SALES DA COSTA
ALCIENE MARIA PAIXÃO DE BRITO
JADISON SANTOS DAMASCENO
LARISSA BRITO MARTINS
ANTONIO SAULO SANTANA FREITAS
ROSANGELA GOMES CONDE
EZEQUIEL GOMES DE SOUSA
WAGNER BRITO ALVES
ELIANA VIEIRA DO NASCIMENTO
ANDREA DO SOCORRO SOUSA LARANJEIRA
CLOVIS NIVALDO DA COSTA SOUSA JUNIOR
FATIMA DOS REIS SOUSA
IVENA BORGES LIMA
DILCIENE GARCIA CARDOSO
ROSELIS SILVA DA CRUZ
DENIS REIS DE SOUSA
SEDIEL JOHNNY ALMEIDA CUNHA
MAILSON JOSÉ PAIXÃO ARAÚJO
WANNA CELLI DA SILVA SOUSA

2ª URE – CAMETÁ

CARGO: ASSISTENTE ADMINISTRATIVO

JOÃO MIRANDA FURTADO
DANIEL NABICA FURTADO
JOSÉ CARLOS VANZELER POMPEUT
FRANCINETE DA SILVA BATISTA
FRANCISCO ALVES DA SILVA NETO
LUÍS MEDEIROS GONÇALVES JÚNIOR
JOELME RODRIGUES

LUCIA HELENA FERREIRA SILVA
ENILZA DE ALMEIDA CALDAS
BENEDITA SARAH MORAES BAIA
IVONE MINDELO SACRAMENTO
CIVALDO MENDES CARVALHO
JOSIANE DA SILVA PADINHA
ELISANGELA COSTA DIAS
HELTER JOSÉ SILVA DA COSTA
MARIA DO BOM REMEDIO DE SOUZA SANCHES

3ª URE – ABAETETUBA

CARGO: ASSISTENTE ADMINISTRATIVO

JOSIAS BAIA RODRIGUES
AVILA DANTAS DOS SANTOS (portador de necessidades especiais)
BENEDITA KELI CORREA DE SOUSA
GRAZIELA ANDRÉ ROCHA
SENIRA PINTO DE SOUSA
JOCELI DA SILVA PEIXOTO
WALDEMIRA NUNES DOS SANTOS
LIDIA LOURINHO PANTOJA
JOSE MARIA CAMPOS DA CUNHA
ANTONIO CARLOS ANDRE
JOSIANE DE NAZARÉ OLIVEIRA MENDES
LILIAN FARIAS PEREIRA
ANA CLÁUDIA DUTRA SOARES
SIMONE RODRIGUES OLIVEIRA
ANDREA ANDRÉ VILHENA
ROSEMARY GOMES BARBOSA
ALESSANDRA GOMES DE SENA
CIDILENA IONE SILVA CASSIANO
ROSILÉA FONSECA PEREIRA
ÉDER ANTÔNIO SOUSA FERREIRA
KÁTIA ONANDA RIBEIRO MENDONÇA
ROSIELI DA SILVA NONATO
ADRIANE DA SILVA FERREIRA
DORIANA ELIDA MELO MARGALHO
DALVA DO SOCORRO GOMES DE AMORIM
VALDILEIA FERREIRA MATIAS
MARCUS VINÍCIUS DE SOUSA MELO
MARIA DOMINGAS DA CRUZ CARDOSO
FRANCIANY MELO SILVA PINTO
DIANE DE JESUS DA SILVA NUNES
SALES DE ALMEIDA LOPES
FRANCILENE ALMEIDA BARBOSA
ADRIANA XAVIER FERREIRA
FRANCISCO JOSE FERREIRA COSTA
ANDREW COSTA DE CARVALHO
DAYANNE DANNIELY DE MORAES SANTOS
ELISANDRA DO SOCORRO RODRIGUES
JASYANE SOARES MORAES
ANGELA MARIA NEGRÃO DIAS
CRISTIANE DIAS DA SILVA
ROSIVALDO SENA
CRISTIANE DE NAZARÉ SILVA CARVALHO

BENEDITO PLÁCIDO COSTA DA SILVA
CARLOS DO SOCORRO SERRÃO OLIVEIRA
PAULO JOEL SILVA PANTOJA
SANDRA SUELY TELES FERREIRA
TERESA ADRIANA SALES DA SILVA MACEDO
DENIZE NEGRÃO DIAS
EDMA MAUES FRANCO
ANA CARLA FEIO SOARES
ELAINE DOS SANTOS PEREIRA
EMMELY NAZARE RAMOS DOS REIS
MARCIA MARIELLE DE ARAUJO BAIA
CONCILDA SILVA FERREIRA
FERNANDA EVELINE CARDOSO STURM
GERIANE COSTA VALENTE
JAIRO JUNIOR SILVA NEGRÃO
ELIANE RODRIGUES BARRETO
ÉRICA LIMA DA SILVA
DEIDIANE RODRIGUES BALHEIRO
LEODIANE BAIA FERREIRA
CRISTIANE CARVALHO FERREIRA
MARIA DE NAZARÉ PEREIRA DIAS
NANCY CARDOSO DE SOUZA
ANGÉLICE DE PAULA AMORIM RODRIGUES
ANA LÚCIA BERTOLO MACEDO
LUZIA DE SOUZA RAIOL
DORA LUCIA SILVA PINHEIRO
LENILDA MARIA FERREIRA BRITO
MAURO VALENTE RIBEIRO
ROSANA DO SOCORRO CARVALHO RODRIGUES
MARIA DA CONCEIÇÃO DA COSTA DIAS
JOSÉ LÚCIO NEGRÃO FERREIRA
EDICINEY GONÇALVES BECHIR
HELDER DANIEL DE AZEVEDO DIAS
ARNALDO SILVA ASSIS
RAFAELA TABARANÁ LOBATO
DAIANA DE CASSIA DO CARMO CUNHA
AUREA CELESTE DE ALMEIDA SANTOS
GILVANICE MIRANDA LOBATO MACEDO
CLISSIA FERREIRA DIAS
JACIARA SOUSA SOARES
LILIAN DO SOCORRO FERREIRA LIMA
NILZANA DA SILVA COSTA
ROSENILDA COSTA DA SILVA
MARIA DA CONCEIÇÃO QUARESMA PACHECO
ELLEN JOISSE MACIEL FERREIRA
JOSIMARA DA COSTA GOMES
FRANCILENE PEREIRA GUEDES
JONES CLAUDIO PANTOJA ROSA
CLEA DA SILVA E SILVA
ELIDIANE GONÇALVES DOS SANTOS
PEDRO NUNES GONÇALVES FILHO

4ª URE – MARABÁ

CARGO: ASSISTENTE ADMINISTRATIVO

ELIANE DE OLIVEIRA SANTOS
ANDRÉ MOREIRA DE SOUSA
VANESSA COSTENARO
FRANCISCO PINHEIRO DE CARVALHO
ELZONETE SILVA CUNHA
NANCY DO SOCORRO CLAUDINO MOREIRA
SALMUS LIMA BALIEIRO
MESSIAS SILVA MARQUES
MÁIRA CARVALHO DE SOUSA
IRENOVAN RODRIGUES PEREIRA FILHO
FLAVIO ROBERTO AGUIAR CARDOSO
BRIZOLA DE OLIVEIRA OLEGARIO
VEVRY BEATRIZ GONÇALVES BARRETO
RAFAEL CÉSAR ARAÚJO
MICAEL DE MESQUITA PAIVA
RAIZA CAVALCANTE DE OLIVEIRA
SAMIR WAYNER PEREIRA DOS SANTOS
FABIO DE JESUS PEREIRA
OLEMAR DE JESUS SANTOS
RAIMUNDA NILCILENE ALVES
NONATO HUGO CAMPELO DA SILVA
HELICIO MÁRIO COELHO DA SILVA
ANTONIA SILVA DE SOUSA
NAURINETE FERNANDES INÁCIO
ZILDOMAR RODRIGUES DE MEDEIROS
RAMON DE SOUZA CABRAL
JESSICA VELOSO SANTOS SILVA
PRISCILA YUMI BEGOT UEOKA
ANTONIO JOSELIO RIBEIRO DOS SANTOS
RAFAEL HENRIQUE NOGUEIRA CORRÊA
ANDERSON SANTOS DE ALMEIDA
ELIZANGELA DA SILVA LIMA
ALEXSANDRA DE SOUZA VIEIRA
CLOVES FERREIRA DA CRUZ
ALCINÉIA ROSA DA SILVA
GEANE PEREIRA SILVA
CLAUDIA SEBASTIANA DA CRUZ SANTOS
NAIR SHARON CUTRIM PEREIRA
CLAUDIENE LEMES DA SILVA
MARILYA NATALYA PEREIRA BRITO
LYGIA MARIA POLICARPIO FERREIRA
ROBSON DA SILVA CARDOSO
WILSON PIRES DA CRUZ
JESUSMAR SOUSA TEIXEIRA
FRANCISCO OLTEN GOUVEIA PORTO NETO
ELVIS LOPES DE FRANÇA
NILCLEZIO MOREIRA DE LIMA
SANDRO FERREIRA NASCIMENTO

MARCIO JEFFERSON ALENCAR DO NASCIMENTO
 VANIA SOARES MARINHO
 MARIA DE FATIMA DA SILVA BRITO
 CLAUDIA LUIZA RIBEIRO LOPES
 SHIRLEIA SOUZA SACRAMENTO
 FRANCINETE RODRIGUES TEIXEIRA
 SHEILA CRISTINA FOLGAÇA SOARES
 ELAINE KELLY DOS ANJOS BARATA
 FAGNER ALMEIDA SANTOS

CARGO: 5ª URE - SANTARÉM**CARGO: ASSISTENTE ADMINISTRATIVO**

AFONSO HELDER DE ALMEIDA BRITO
 MARLENE MADALENA DE LIMA CORREA VILHOLTE (portador de necessidades especiais)

WALLACE CARNEIRO DE SOUSA
 MAIKE JOEL VIEIRA DA SILVA
 RÚBIA CONCEIÇÃO ARANHA
 ROBERTA LOUREIRO ANTONY
 BRUNO SILVA COSTA
 ELIZANGELA MARIA CARDOSO GUIMARÃES
 OLIVALDO LISBOA DE BRITO JUNIOR
 SANTANA FLAVIANA BEZERRA DE ABREU
 OMAR SILVA ALMEIDA
 LEILANE DE AGUIAR SILVA
 MAURO LUIS PEREIRA DOS SANTOS
 EUDES DE JESUS DA SILVA
 LUCIANO VASCONCELOS MACIEL
 WEDEN LUIS SILVA CARDOSO
 LILIA MARIA PEDROSO DOS SANTOS
 AGENTINA SANTOS DA COSTA
 DEBORAH SOUZA DOS SANTOS
 MARISSOL RABELO DE ALMEIDA
 JOSÉ WILSON IÁ DE QUEIROZ
 MARA CRISTIANY RODRIGUES BATISTA
 ÁDRIA GONÇALVES RIBEIRO
 JOUBERT CRISTYAN FARIAS LIRA
 ELIZANE DA SILVA SOUSA
 JOELMA NASCIMENTO DE SOUSA
 FLÁVIO BEZERRA DE ABREU
 MARCELO VICTOR LISBOA SANTOS
 CLEITON RODRIGUES DA SILVA
 MARLISON HENRIQUE PAIVA FREITAS
 REJANE DE FREITAS BRAGA
 MARILENE DA SILVA SOUSA
 ROSIDELMA CERQUEIRA DE SOUSA DOS SANTOS
 IVAINA SANTOS SILVA
 MARIA SANDRA SANTOS DE ALMEIDA
 ZULEIVA PEREIRA MATOS
 AURILENE ROLIM LIMA
 SIDMAR DE OLIVEIRA
 LAURIMARCIO DA CRUZ FIGUEIRA
 ELEILSON BARROS DA SILVA
 ELISANGELA CARNEIRO SALES
 RAFAELA FIGUEIRA CARLETTO
 ELTON FIGUEIREDO CARDOSO
 KAROLLYNA RIBEIRO DE CASTRO
 DANIELA SILVA SALGADO
 CINTHIA KAREN MADURO COUTO
 DIOB HUDSON DA SILVA LIMA

6ª URE - MONTE ALEGRE**CARGO: ASSISTENTE ADMINISTRATIVO**

ROMERIO RODRIGUES ONETI
 JOCASTA FEITOZA DE LIMA
 JANDIRA OLIVEIRA DA SILVA
 ELBA BACELAR CARNEIRO DE ALMEIDA
 LUCINEIDE DA CONCEIÇÃO ALVES
 MARIA DE FATIMA LIMA JARDINA
 LEONEIDE ARAUJO BILHAR
 MARIA ROSILENE ALBUQUERQUE CRUZ
 DEURILENE LIMA MARTINS
 MÁRCIA NUNES FREITAS
 MIRLENE DA SILVA SOUZA
 RAFAEL DA ROCHA ABREU
 ALESSANDRA NASCIMENTO DA SILVA
 PATRICIA DE ABREU ARAUJO

7ª URE - ÓBIDOS**CARGO: ASSISTENTE ADMINISTRATIVO**

ANA IONE ELISIÁRIO NAGAWO
 CLAUDIANE CÂNCIO BIA
 FERNANDA CARDOSO ALMEIDA
 MYRTA BASTOS PEREIRA
 BRUNO MARINHO BORGES
 MARCELO AUGUSTO BARBOSA LOPES
 JOCIELY MARINHO FERREIRA
 RAIMUNDA QUEIROZ MOUSINHO
 ROBSON LUIZ COLARES CARNEIRO
 LUZIA DE NAZARE RENTE MONTEIRO
 MANUEL SANTOS AUZIER
 ISABELY AUDREY QUEIROZ ROCHA

8ª URE - CASTANHAL**CARGO: ASSISTENTE ADMINISTRATIVO**

ÉDERSON MALCHER TEIXEIRA
 ELIZEU DA COSTA DIAS (portador de necessidades especiais)
 FELIPE TEIXEIRA REZENDE
 DEBORA JONAYA VIANA MODESTO
 JORGEAN CARLOS FERREIRA FRAZÃO
 DELIANE GAIA FONTES
 VIVIANI DA COSTA RAYOL
 CARLOS ANDRÉ SILVA REIS
 WILLIAM DOS SANTOS
 LUIS GLAILSON SILVA DA CONCEIÇÃO

JEFFERSON MOREIRA BARROS
 SUELEM DAYANE NEVES MONTEIRO
 SUELEM DE OLIVEIRA UCHOA
 ADRIANO DA SILVA REMIGIO
 JOAS MELO MIRANDA
 GERSON OLIMPIO RODRIGUES NUNES
 SARA PEREIRA DA SILVA
 JOSUE DE SOUSA SILVA
 MARCELO DO ROSÁRIO TAVARES
 ELITA FERREIRA DE FREITAS
 JOHN VALLEN BARROSO DA SILVA
 LORENA PINHEIRO MERCES
 JOSÉ KEILON CRUZ RAIOL
 AURELIO DA SILVA LEITE
 ALINE PEREIRA DE SOUZA
 NATÁLIA DE JESUS ALMEIDA DO NASCIMENTO
 SILVIO MAURO DOS SANTOS BARBOSA
 DAISY DOS NAVEGANTES SARMENTO
 MÁRIO SÉRGIO SILVA DA SILVA
 ROSILENE ROCHA DA SILVA
 WESLEY COSTA DA SILVA
 VERA DO SOCORRO DE SOUSA BITAR
 ANTONETE DA SILVA TORRES
 CIDIA CARLA DE SOUSA SANTOS

9ª URE - MARACANÁ**CARGO: ASSISTENTE ADMINISTRATIVO**

BENEDITA DE FATIMA SILVA RIPARDO
 EDUARDA LIRA DE LIMA
 MANOEL DO CARMO MOURA ESTUMANO
 OBERDAM ANTONIO ROSA
 OLIVALDO FRANÇA CORDOVIL
 NUNO ADRIANO MACHADO DE ALMEIDA
 ANTONIO CARLOS MOREIRA PAMPLONA
 NATÁLIA SAYORI MARQUES HIDAKA
 ROSIANE FARIAS DE MELO
 MARIA JOANA RAIOL TEIXEIRA
 JOÃO PAULO ALVES MAIA
 RIVALDO FONSECA DA COSTA
 GREICIANE DE MORAIS FEITOSA
 LIGIA MARIA LIMA DE SOUZA
 JACIANNE BARROS SEREJO
 MICHELLI DO SOCORRO RAIOL DA SILVA
 LUCIANA DE NAZARÉ MELO DE SANTANA
 ADMARIO RAIMUNDO GUEDES DE OLIVEIRA
 MARIA DO SOCORRO DA SILVA MIRANDA
 ALMIR ALVES DA ROCHA
 ALBERT ANDERSEN LISBOA MARQUES
 DEODORO BARROS JUNIOR
 ELDA KEILA SOUSA DA COSTA
 ANALIA ROCHA TEIXEIRA
 GIZELLE COSTA NASCIMENTO
 CESAR AUGUSTO NASCIMENTO RIBEIRO
 CLAYCE ALVES RIBEIRO
 DAYANNE NICOLLE ROCHA DE CARVALHO
 EDERSON CORECHA DA COSTA

10ª URE - ALTAMIRA**CARGO: ASSISTENTE ADMINISTRATIVO**

LUCIANA ALENCAR OLIVEIRA
 JOSÉ ROBERTO LIMA MONTEIRO (portador de necessidades)
 EDIVANIA COELHO SANTOS
 NELSON MARQUES DA CUNHA
 JAIRO DE SOUSA NERES
 GERALDO MIRANDA MOREIRA
 ROBERTA ROWSY AMORIM DE CASTRO
 ADAUTO ALVES DE ARAUJO
 JEAN CORDOVIL DA SILVA
 RICARDO EDUARDO DE FREITAS MAIA
 FRANCIVALDO JOSÉ DA CONCEIÇÃO MENDES
 MARTA MARY MEDEIROS LOUGON
 LAIRE DE VASCONCELOS UCHÔA DA ROCHA
 ISAÍAS NERES PINTO
 ROSIANE AMORIM DE CASTRO
 ANDERSON SOUSA PRATES
 SINEIRE MARIA SILVA ARAUJO
 DELFRANCK DE MELO E SILVA
 JANE KELI PEREIRA SANTANA
 CLAUDIANE FREITAS DA SILVA

11ª URE - SANTA IZABEL DO PARÁ**CARGO: ASSISTENTE ADMINISTRATIVO**

HELIENE WANDERLEY DA SILVA
 AMERICO DOS SANTOS BRASIL (portador de necessidades especiais)
 IVONE LOPES DA SILVA
 JOSÉ RAIMUNDO PRAZERES DOS SANTOS ROCHA
 DIELE DE AGUIAR TINOCO
 EVANILSON DA SILVA SOUSA
 DENIS ELION BRAGA DE MELLO
 CARMEM NATALINA DOURADO HUNGRIA
 SEBASTIÃO FONSECA DA CUNHA
 WALCIR ORTIZ
 LEIDIANE PALHETA ALVES
 ERONN LEAL CUNHA
 PATRICIA SANTOS BARROS
 SILVIA REGINA DE OLIVEIRA SOUSA
 ANA CARLA CORREA PIMENTEL ARAUJO
 JOAB DA SILVA
 JOÃO DA SILVA DIAS
 EDNILSON BEZERRA LEAL
 REIGINALDO DE SOUZA OLIVIER
 ANTONIO CARLOS ARAUJO DA SILVA
 JOÃO PAULO PEREIRA RODRIGUES

ROBERTA MARIA GUIMARAES DA SILVA
 DEVENIR SOUSA MAIA
 VIVIANE DO SOCORRO TRINDADE PANTOJA
 JULIENA CONCEIÇÃO DE SOUZA SILVA
 LEIDIANE LAMEIRA DE AZEVEDO
 AYRTON JONES TEIXEIRA DO ROSÁRIO
 RENATA DO SOCORRO MELO LEMOS
 GISELE MARIA DA SILVA LACERDA
 LUCIANA RIBEIRO MATOS
 ARLINDO PINHEIRO SANTOS
 OSVALDO DA SILVA TAVARES
 LILIAN ANDRADE DE MORAES
 LUIZ FERDINANDO SANTIAGO DOS SANTOS
 EUNICE MARIA SANTOS MONTEIRO
 DANIEL DA SILVA NOGUEIRA
 IGINA DOS SANTOS REIS
 ALTAMIRA MARIA DE OLIVEIRA MIRANDA
 WELLINGTON BENEDITO MELO PINHEIRO
 PAULO SÉRGIO DA SILVA LIRA
 CRISTIANE TRINDADE DOS SANTOS
 DIELENE ALVES CORREA
 EDERSON LUIS ARAGÃO DE SOUSA
 HELDER EDUARDO DOS SANTOS PEREIRA
 MARCUS VINICIUS MENDONÇA MORAES
 BERNARDO FERREIRA DA SILVA
 CARMEM PATRÍCIA FRANCO DE SOUZA
 ENOK JERFFESON GALVÃO DA SILVA
 JORGE LUIZ DANTAS OHASHI JUNIOR
 JULIE CRISTINA MELO RODRIGUES
 KLEITON DE OLIVEIRA CORDOVIL
 CASSIO ALEXANDRE SILVA NEGRÃO
 THATYARA GUIMARÃES DOS SANTOS

12ª URE - ITAITUBA**CARGO: ASSISTENTE ADMINISTRATIVO**

JACOER ROGÉRIO NASCIMENTO DOS SANTOS
 NIUCEIA SILVA E SILVA
 JANE EIRE SILVA BOTELHO
 ERINALDO SILVA OLIVEIRA
 FATIMA MESQUITA DA SILVA
 FABIO DA CONCEIÇÃO NEPOMUCENO
 FRANK SANTOS COELHO
 CLAUDEANE LIMA DE MORAES
 MANOEL BRUNO CAMPELO DA SILVA
 CLEIDEANE LIMA DE MORAES
 LUCIANA SILVA BOTELHO
 ORINALDO FERREIRA RODRIGUES
 RUBEDIANA RIBEIRO DE SOUSA ANDRADE
 VALDESANDRA MONTEIRO DA SILVA
 JOSILENE SOUSA SILVA
 ANTONIO BATISTA DIAS
 ANTONIO CARLOS ALMEIDA SANTOS
 JOSÉ RIBAMAR AZEVEDO DOS SANTOS
 FRANCICLEY SILVA DOS SANTOS
 ELIZANGELA SOARES DE ARAUJO
 JOANITA BAU DE OLIVEIRA
 ROSETE LOPES FRANÇA MACIEL
 BRENDA NATÁLIA MOTA DOS SANTOS
 FRANCISCO NEDSON FERREIRA NUNES
 ANA DENISE AZEVEDO PAXIUBA

13ª URE - BREVES**CARGO: ASSISTENTE ADMINISTRATIVO**

MARLON DA SILVA E SILVA
 SAMUEL DE SOUZA GONÇALVES (portador de necessidades especiais)
 RARYSON MACIEL ROCHA
 ELZIANE DUTRA DA FONSECA
 JAKSON SILVA ARAUJO
 WESLEY DA GAMA SANCHES
 ADRIENY CARDOSO RODRIGUES
 ANA RITA TENÓRIO PINHEIRO
 BEZALEEL DE SENA PRATA
 OSANA DO NASCIMENTO LEÃO
 LIDIANE SANCHES DA SILVA
 FRANCISCO DOS SANTOS DA SILVA JÚNIOR
 MÁRCIA SILVA PESSOA

14ª URE - CAPANEMA**CARGO: ASSISTENTE ADMINISTRATIVO**

ALESSANDRA MARIA DE SOUSA OLIVEIRA
 MÁRCIA ELENA FARIAS MAIA
 MARCELO KLEYTON GOMES DA COSTA
 MIZAEEL SIQUEIRA DA SILVA
 ATAULFO CÉLIO GARCIA
 ALEXANDRE MARTINHO DIAS DA FONSECA DE SOUZA
 ADAILTON JOSÉ DOS SANTOS NUNES
 FERDINANDO DUARTE OGORODNIK JUNIOR
 RAIMUNDO SANTOS SOUZA
 CRISTINEY DOS SANTOS
 MARIA EUFRAZIA PEREIRA PINHEIRO
 EDILCÉLIA NARJARA SILVA DE SOUZA
 DANIELLE CRISTINA OLIVEIRA MESQUITA
 ADAILTON LISBOA DA CUNHA
 ROSA MARIA DE LIMA BARROS
 FRANCISCO GILSON MAXIMINIANO FERREIRA
 ELIEZER DOURADO MARQUES
 JOÃO PAULO QUADROS DOS SANTOS
 HAROLDO PEREIRA DA SILVA
 ELTON GASPAS LEAL
 JOÃO ANDRÉ DA COSTA FILHO
 LUCILÉIA DOS SANTOS FERREIRA
 EDIVAN DAMASCENO SILVA

ANTONIO GOMES CORREA
 GEORGE ANTONIO PAULA MELO
 BÁRBARA DA SILVA SALES
 RITA DE CASSIA DOS SANTOS COELHO
 TEREZINHA DO SOCORRO DE ASSIS SANTOS
 BRUNA BAIÁ DA CUNHA
 GELBSON COSTA FERREIRA
 NELSON REGO SALDANHA
 ANA CELIS MENDONÇA DA SILVA
 MARIA DO SOCORRO FARIAS DE CAMPOS
 ANA LUCIA MENDONÇA DA SILVA
 ROSIANA DO SOCORRO GARCIA NUNES
 CARLOS ALEXANDRE MATOS DAMASCENO
 ADRIENNE DA CUNHA LISBOA
 JOSEFA SOARES DA SILVA DE MEDEIROS
 JOSÉ BARROS DA SILVA JUNIOR
 ZENÓBIO FERREIRA CONCEIÇÃO JÚNIOR
 JOSE MARÇOS MORAES VILHENA
 NATALIE LÚCIA DE SENA ARAÚJO
 SUELLEN SILVA DE SOUZA
 CARLA IAMILLE PEIXOTO E SILVA
 MARIA CLEIDE BERNALDA PEREIRA
 CLAUDIENE DE CASSIA DE JESUS RODRIGUES
 DOUGLAS SOUSA DE MENEZES
 EMERSON EMILIO RODRIGUES DA FONSECA
 ANA MARIA DE SOUZA
 CAMILA JACIARA DO NASCIMENTO SOARES
 SILVANA MARIA DA SILVA LIMA
 ANTONIO ZACARIAS VENANCIO DE SOUSA
 LUIS CLAUDIO DOS SANTOS FERREIRA
 MARCELO EDUARDO SILVA DA SILVA
 SHEILA BARROSO GOUVEA
 SÍLVIA CÂNDIDA DE OLIVEIRA FARIAS
 WELMA AGUIAR SANTOS
 ALDECIRA DO SOCORRO SILVA
 LUCIETE BENEDITA NUNES FARIAS
 RAISINERY MACEDO DA SILVA ALVES
 MARIANA DA FONSECA VALMONT
 ALESSANDRA DOS SANTOS SILVA
 ANTONIO RENAN SILVA DA COSTA
 GERLIANE ANDRADE PEREIRA
 CARLOS ELTON ARAUJO DA SILVA
 DANILO SANTOS DA FONSECA
 CLAUDIANE FARIAS DA COSTA
 SEBASTIANA TAMIRIS DA SILVA
 VANESSA NATACHA MORAES SILVA
 MARIA DAS GRAÇAS DA SILVA COSTA
15ª URE - CONCEIÇÃO DO ARAGUAIA
CARGO: ASSISTENTE ADMINISTRATIVO
 RAFAEL TEIXEIRA OLIVEIRA
 PATRICIA LYON GOMES DE FREITAS (portador de necessidades especiais)
 ALBESSON PEREIRA RODRIGUES
 FABIO LUIZ ARAUJO ARAUJO
 FABIANA ARAÚJO SOUSA
 LUANE ADRIELE ARAÚJO NERY
 SÂMIA RAPHAELE NUNES RODRIGUES
 LUIZ TEIXEIRA DIAS
 SANDRA MARIA ALVES DA SILVA ALMEIDA
 BRUNO RODRIGUES DE BARROS
 WILLIAN DA SILVA BRITO
 ROBERTO VICENTE PEREIRA DO NASCIMENTO
16ª URE - TUCURUI
CARGO: ASSISTENTE ADMINISTRATIVO
 AGNALDO JUNIOR SILVA FERREIRA
 ADÃO VIEIRA DA SILVA
 ANTONIA DE SOUZA SANTOS
 MARIA BETIANE MOREIRA CAVALCANTE
 ELISOMAR DA SILVA VIEIRA
 ADRIANO MACHADO DE AZEVEDO OLIVEIRA
 FERNANDA DOS SANTOS SOUSA
 MARIA DALVA MORAIS DA SILVA
 LENIR SANTOS DE FREITAS
 ADRIANO SOUZA DA SILVA
17ª URE - CAPITÃO POÇO
CARGO: ASSISTENTE ADMINISTRATIVO
 ERICA CRISTINA NUNES DA NOBREGA
 MARIZETE BRAGA FERREIRA
 LIDIANE ALMEIDA ALVES
 FRANCILENE VIDAL DE ABREU
 MARIA AUDINÉIA MARQUES FILHO
 JOSÉ RIBAMAR DE OLIVEIRA JUNIOR
 PATRICIA CONCEIÇÃO SOBRINHO
 JOSE DAS GRAÇAS ASSUNÇÃO DE CASTRO
 JOSINEY DE BRITO ALVES
 TECYLA MARIA PINHEIRO DE MORAIS
 MACIRLEY BARROSO DE SOUZA
 SAMUEL DE SOUZA SARAIVA
 TIAGO DE ALMEIDA LIMA
 DIONE ISMAILLY FARIAS DE CARVALHO
 ALCIONE CUNHA MARQUES
 ANTONIA LUCILENE DE OLIVEIRA
 ADIMILTON LIMA FONTES
 CLAUDIANE DA SILVA COSTA
 HELEN CRISTINA CUNHA DOS REIS
 TATILENE NOGUEIRA DOS PASSOS
 FRANCISCO NILDO SILVEIRA BENTO
18ª URE - MÃE DO RIO
CARGO: ASSISTENTE ADMINISTRATIVO
 LECYANE LOPES CUNHA
 MARIA APARECIDA DOS ANJOS MATOS (portador de

necessidades especiais)
 IZA ROSA SOARES BASTOS
 FRANCINEIA SOARES DA SILVA
 CIRLEN DO CEU RODRIGUES TRAVASSOS SILVA
 ROSANGELA FERREIRA NONATO
 MARIA JONNNHYELLEN DE JESUS OLIVEIRA
 JESSÉ DA SILVEIRA LEITE
 FRANCISCA SILVANA DE OLIVEIRA FERNANDES
 MARIA ILDECIR GOMES DE FREITAS
 MARIA DE JESUS DOS SANTOS LIMA
 RACQUELINE GONÇALVES RODRIGUES
19ª URE - BELÉM
CARGO: ASSISTENTE ADMINISTRATIVO
 LEILA MARCIA CREAÇÃO DE OLIVEIRA
 CORA CORALINA ALVES DA SILVA (portador de necessidades especiais)
 MARCELO RIBEIRO DE MESQUITA
 PAULO RONALDO DOS SANTOS (portador de necessidades especiais)
 SAMIR PINTO RESQUE
 ALICE BARBOSA DA SILVA (portador de necessidades especiais)
 ALESSANDRA BARCELLOS RODRIGUES
 SONIA SOUZA CAMPOS (portador de necessidades especiais)
 SANDRA SUELY NETO DE OLIVEIRA
 CAROLINE CARDOSO ARAUJO (portador de necessidades especiais)
 ERIKA DE NAZARÉ ALMEIDA RODRIGUES
 RACHEL REZENDE DE CASTRO (portador de necessidades especiais)
 LILIA CARMEN PINTO FARIAS
 FATIMA DE OLIVEIRA VIDONHO (portador de necessidades especiais)
 PATRICIA DE SALES BELO
 MIRIAN MARQUES FERREIRA (portador de necessidades especiais)
 UDIELLEN AISLANE CORTEZ FOREST CRUZ
 ANTONIO DE VASCONCELOS ALVAREZ RODRIGUES (portador de necessidades especiais)
 GISELLE OLIVEIRA URIBE
 REGINA CELIA DA CONCEIÇÃO DA SILVA (portador de necessidades especiais)
 RAFAEL TRAJANO
 ADRIANO DOS SANTOS MESQUITA (portador de necessidades especiais)
 MARCO LUIS LEITE DA SILVA
 DANNIELE CHAGAS MONTEIRO (portador de necessidades especiais)
 MARIA DO SOCORRO GARCIA BRASIL
 BRENO WELLITON MARTINS LIMA (portador de necessidades especiais)
 ELLEN LOBO MAZZARO PEREIRA
 MESSIAS SILVA CARVALHO (portador de necessidades especiais)
 RAIMUNDO NONATO BARROSO FELICIO DA SILVA
 GIOVANNI DANIEL DOS SANTOS DE MELO
 LUANA DE NAZARÉ CARDOSO DE HOLANDA BEZERRA
 BIANCA CIPRANDI
 MARCELO FABIO SALDANHA DA SILVA DOS SANTOS
 BRUNO AUGUSTO DA COSTA BARBOSA
 EDSON DOS SANTOS MATOSO
 ELAINE MESQUITA BARROSO
 JULIANA DE CÁSSIA NAVARRO XAVIER
 MARCELO DE FREITAS FERREIRA
 MARIA GILVANHA DOS SANTOS PEREIRA
 HERALDO MARQUES NOGUEIRA
 WALDIRENE CALDEIRA COSTA
 SANDRO ARAUJO DA COSTA
 EDILMA PEREIRA DA SILVA
 NADIR DE OLIVEIRA BARBOSA
 EDIMAR AUGUSTO SANTOS DA SILVA
 DENISON CÁSSIO GONÇALVES DE LIMA
 JOELMA BENEDITA CARNEIRO MELO
 ALINE DE NAZARÉ RODRIGUES NEVES
 ARIELTON DO NASCIMENTO CUNHA
 DANIELE BOTELHO BORGES
 JESANE DA COSTA RIBEIRO
 ANTONIA ROZANGELA PEREIRA BATISTA
 PABLO FERREIRA DIAS DA SILVA
 CARLENE SIBELI SODRÉ DAMASCENO
 ANDREY MARCELL RIBEIRO DA SILVA
 DHIEGO TOURÃO PEREIRA
 FABIANE LAMEGO SOUZA
 THALITA MORAIS MARANHÃO
 KECYA RHUANE ANTENORÍA MATOS
 DANIELLE VIEIRA PARAENSE
 MARIANA COSTA DA CUNHA
 SONIA REGINA RODRIGUES
 GILCILENE DO NASCIMENTO ABDON
 MONICA DE FATIMA LIMA CORREA PEREIRA
 KATIA TERESINHA ATAÍDE DE OLIVEIRA
 CACIA REGINA MENDONÇA DE OLIVEIRA
 GIUSEPPE DA COSTA PARENTE
 PATRICIA MARIA DAS NEVES CALDEIRA
 JOSÉ MILTON RODRIGUES FERREIRA
 DOMENICA LUCIA PINTO NASCIMENTO
 ELLEN PATRICIA DE SOUZA COSTA RODRIGUES
 ROCILENE NAZARÉ PEREIRA SILVA
 MICHELLE SANTANA DE HOLANDA
 ANDERSON ALAN DOS SANTOS COSTA
 JEANE DE NAZARE COSTA LIMA
 THAIS SEABRA BARROS

LEILA DO SOCORRO MONTEIRO DOS SANTOS
 RUTIANE ALMEIDA UCHÔA
 JOSEANE ATAÍDE DE JESUS
 MICHELE SILVA DA CUNHA
 PATRICIA LOUISE ARAÚJO VILAÇA
 AMANDA ROSALIA SILVA CABRAL
 DANIELE MELO LOPES SANTANA
 ODAIR JOSE MESCOUTO CUNHA
 SÉRGIO MARIANO SILVA PINHEIRO
 RONALDO BITTENCOURT TAVARES
 JOÃO LUIS DOS REIS LIMA
 ELIAN DE SOUZA FAZZI
 THIAGO ANDRADE SILVA
 DNILSON OLIVEIRA FERRAZ
 JULIANA BAÍA DO VALE
 DIEGO REYMÃO MOREIRA
 BRUNA TATYARA DE SOUSA TRINDADE
 JUNIOR SA ROCHA
 RAFAEL WESLEN DA SILVA CASTRO
 FERNANDA KAZUMI SOUSA SUZUKI
 THIAGO LOBO RODRIGUES
 PEDRO ANDRÉ DA SILVA BAÍA
 ROSIANE DA SILVA CHAGAS
 SAULO LEANDRO DA SILVA MEIRELES
 ALAN PALHETA DELGADO
 ANA CLEIA REIS SANTOS
 VANESSA FARIAS VICENTE
 ELISA ROSE LOBO MATOS
 LIA DA COSTA MOTA
 ANA CLARA VIANA DE SOUZA
 MÔNICA MARIA LIBONATI ALVES
 LUCIA PINHO DOS SANTOS
 SÔNIA MARIA BAHIA COSTA RODRIGUES
 MARIA ELINA LINDOSO COSTA
 ANTONIO CHARLES DA PAZ
 LEONARDO BRUM TOLEDO
 ALFREDO RIBAMAR SOUTO
 ROSANA DA SILVA ROCHA
 FÁBIO CLEITON VASCONCELOS SANTOS
 SIRLEY RIOS LOPES
 ANDREZA ALVES DE MATOS
 DANIELLA MOTA BENEVIDES
 ALDA MARIA SANTANA REIS
 ALEX ALAN TSONTAKIS DA CUNHA
 ANA CRISTINA GIL SALVADOR
 GILSILEY FERREIRA E FERREIRA
 CARLOS DE PAULA VILAR
 ERICA DA SILVA PINHEIRO
 MARCIA DA CONCEIÇÃO MARTINS DOS SANTOS
 JOSE MIGUEL DA SILVA MIQUELI
 RICARDO WILKER MOUTINHO DE SOUSA
 EDITH ADRIANA OLIVEIRA DO NASCIMENTO
 DANIELLE SALGADO PINHEIRO
 CLÁUDIA PRISCILA FIGUEIRÓ TOBIAS
 KLEBER DA MOTA ALBERTO
 MARIZA DE NAZARÉ RODRIGUES DA COSTA
 RODRIGO ROMANO SILVA
 FLAVIO CARVALHO DE LUCA
 HELIO VICTOR AZEVEDO MELO E SOUZA
 SANDRO LUCIO DA CONCEIÇÃO MONTEIRO
 IZAURA VALADARES DE SOUZA
 EVELINE DOS SANTOS JARDIM
 LEANDRO CONDE FILGUEIRAS
 PEDRO RODRIGUES COSTA NETO
 TIAGO BALTAZAR CARDOSO
 FERNANDA MARIA AMARAL DE BRITO
 JENIFER LEDA FIGUEIREDO MUNIZ
 MÁRCIO DE CASTRO ANACE CAVALCANTE
 ANDRÉA MARIA PAES ALVES
 RENATO CORDEIRO GOMES
 LORE TATIANA NERIS DOS SANTOS
 THIAGO NEVES REALE
 TATIANE PONTES RODRIGUES
 GILCILEDA DA SILVA PEDROSO
 ANDRÉ LUIZ CORPES DA SILVA
 SIMONE DA SILVA BITENCOURT
 LOURIVAL DA LUZ SOUZA
 JOSILENE DO NASCIMENTO FERREIRA
 EDNILSON RODRIGUES BARRETO JUNIOR
 LEIDA RAQUEL FERREIRA RODRIGUES
 MANUELLA MARIA COUTINHO MACEDO
 ANTONIA IZABELA MONTEIRO DA SILVA MARTINS
 HILTON SÉRGIO PEREIRA FERREIRA
 WANDERSON SOUZA PANTOJA
 JEISE MENDES MEDEIROS
 LILIANE AMANDA OLIVEIRA DAS DORES
 FABRICIO SILVA RABELO
 AMANDA ALVES NAZARE
 ANA KAROLINA FERREIRA CORRÊA
 DANIEL MARÇOS FARIAS DOS SANTOS
 GERSON PANTOJA DA COSTA
 MARIA APARECIDA MENDES SENA
 ANTÔNIO SÉRGIO SARGES NEVES
 FRANCISCO DE ASSIS SOARES DA ROCHA
 NATÁLIA FERNANDA GOMES
 NILSON BEZERRA NETO
 PAULO EMÍLIO DE ARAÚJO NEVES
 PEDRO AUGUSTO DA SILVA
 ELIZEL PINHEIRO LEAL
 MÁRCIO LUIZ ARAÚJO BITTENCOURT
 RODRIGO DA SILVA GALVÃO

RAFAELLA DE FATIMA SANTOS ARAUJO
 ROSINEIDE FERREIRA LOPES
 JÚLIO SILVA DE SOUSA
 LOURENÇO SANCHES DE MATOS JUNIOR
 RENATO BARRETO DE SANTANA
 ADNA QUEZIA DE OLIVEIRA PEREIRA
 ADRIANA GUERRA DA FONSECA
 MARIA DIENE CARVALHO LISBOA
 LUNA NERUDA ANTUNES
 LUIZ OTAVIO PEREIRA DO CARMO
 MARIA DULCE MONTEIRO TEIXEIRA
 MARIA DO ROSÁRIO MONTEIRO DA SILVA
 BERENICE OLIVEIRA DE SOUSA
 ULISSES CONCEIÇÃO DA COSTA
 ROSÂNGELA MARIA DA SILVA SOUSA
 FERNANDO CARLOS MIRANDA DE LIMA
 REINALDO RIBEIRO MESCOUTO
 JAYNE CLEIDE DO COUTO RODRIGUES
 CARLOS ANTONIO GOMES TAVARES
 REINALDO NAZARENO NASCIMENTO SANTOS
 ANA CLARA RODRIGUES DO NASCIMENTO
 RENATO BRAGA TEIXEIRA SANTOS
 GEOVANNA ROSA DE ANDRADE LIMA
 ANTONIO ALVES DE MELO
 JANAINA DA CONCEIÇÃO AMOÉDO BRITO
 MICHAEL RODRIGO GONÇALVES ALVES
 SIDNEY ALMEIDA DOS SANTOS
 EDINILSON FURTADO DE MORAES
 KÁTIA CRISTINA OLIVEIRA CARVALHAL
 IRLANA LÚCIA GARCIA DE LIMA
 GILBERTO DA SILVA LIMA
 CARLOS BENEDITO ROSA DOS SANTOS
 JOSÉ AUGUSTO DOS SANTOS LOPES
 FRANCK DA SILVA BARRIGA
 MARCIO ELIAS ALEXANDRIA COSTA
 MILENA DANIELE SIQUEIRA GOMES
 JOSIMAR DE MOURA CHAGAS
 ADRIANA CRISTINA PINHEIRO OLIVEIRA
 ROBERTO MULLER NASCIMENTO DA SILVA
 RAIMUNDO NONATO DA SILVA
 MANOEL GLEDSON DE FARIAS COSTA
 MÁRCIA TEIXEIRA MARTINS
 LILIAN CRISTINA OLIVEIRA BASTOS
 KENNED LUIS ANDRADE TELES
 ROGÉRIO BRASIL FARIAS
 IZONEIDE PINTO DE FRANCA MARQUES
 ANA KARINA DE ASSIS PALHETA
 LUCIANA GOMES DOS SANTOS
 CHRISTIAN DOUGLAS REIS OLIVEIRA
 MARCEL MOREIRA MONTEIRO
 ROSIANE ANDRADE COELHO
 CARLOS AUGUSTO MONTEIRO DA SILVA
 JOSÉ MARIO DA SILVA RODRIGUES
 WELLINGTON ANDRE RIBEIRO E RIBEIRO
 LUCIENE SARAIVA DOS SANTOS
 AMANDA GAIA DOS SANTOS
 GICELE DE NAZARÉ DE CARVALHO TAVARES
 ELAINE MACIEL DOS SANTOS FONSECA
 ALEXANDRE ASSUNÇÃO DA COSTA
 GISELE SALDANHA DA SILVA SILVA
 CARLOS ROBERTO GAIA MUNHOZ
 ARYANE PUGET SIMÕES
 GREICE KELMA TEIXEIRA DE OLIVEIRA
 ANTÔNIA VLAUBIA DA CRUZ SANTOS
 ELIANE DE CASTRO TORRES
 VANDERLEA PEREIRA DA SILVA
 JEFERSON COSTA PINHEIRO
 RODRIGO JOSÉ SOARES DE SOUSA
 DEIVID JUNIOR GOMES MIRANDA
 TATIANE DE MESQUITA LIMA
 GUIDO SOUZA TEIXEIRA
 JOELMA LIMA BARBOSA DOS PASSOS
 DIANA XAVIER PIRES PEREIRA
 ADRIANO PINHO DA SILVA
 DINALDO PINHEIRO SANTANA
 DENISE ELEM MARTINS RENTE
 LUIZ HENRIQUE ROCHA MENDES
 KÉZIA COSTA DE SOUSA
 GICELY DO SOCORRO MOREIRA ROLIM
 DIOGO FIGUEIREDO AMORIM
 THIAGO DA SILVA REIS
 BRUNO AUGUSTO BOTELHO SIERRA
 DAYSE DE OLIVEIRA ENDRINGER
 IGOR JOSE DE MATOS CRUZ
 EDGAR MATOS CARVALHO
 MÔNICA CRISTINA ROCHA PEREIRA
 RIZIANE DUARTE PORTAL
 JOSÉ AUGUSTO EWERTON DE SOUSA
 DEIVIDE DA COSTA RIBEIRO
 MARLIO TAVARES FERREIRA
 DANIEL BERNOULLI DAIBES DE VASCONCELOS
 LARISSA DE SOUZA DUARTE
 ANGELO FERREIRA CARDOSO
 MICHEL CLEITON GUERREIRO DE ANDRADE
 GUSTAVO SILVA DE FRANÇA
 MICHÉLE DO SOCORRO SOUZA LIMA
 CÁSSIA THÁIS SILVA E SILVA
 EWALDO GEORGE PINHO DA SILVA
 JÚLIA ROZA VALENTE PEREIRA
 LINDOMAR MONTEIRO SILVA
 CLAUDIO GOMES DA SILVA

FERNANDA FERNANDES
 RITA DE CÁSSIA FLORÊNCIO ROCHA
 RUDNEY RENNAN COSTA LIMA
 TIAGO ANDRADE DE ARAÚJO
 DANGELO DA SILVA RODRIGUES
 DANILO CARVALHO MOREIRA
 EDUARDO DA SILVA RIZZIOLLI
 FRANCISCO JOSE COSTA E SILVA SOBRINHO
 HUGO FERNANDES CRUZ
 RICARDO DA COSTA DALTRO
 ANDRÉ CORREIA SILVA NETO
 ANTÔNIO ÂNGELO RODRIGUES DE VILHENA
 IVENS LIMA CUNHA
 JOÃO MOISES MORAES MENEZES
 MARCELO MARTINS DE OLIVEIRA
 LAURA VICUNHA CORAGEM PEREIRA
 ANTONIA MIRTELENE SOARES DIAS
 EDIVALDO VARELA DA SILVA
 MARIA RAIMUNDA ESTUMANO VANZELER
 AILDA BRASIL ARAÚJO
 AUGUSTO JARTE AMARAL NORONHA
 JORGE LÚCIO FERREIRA DA SILVA
 MELQUIZEDEC DOS SANTOS ANDRADE
 JEANE LIMA DO NASCIMENTO
 IRIS ALVES MIRANDA
 DIONE CLAYSE FALCUNIER MARTINS
 GISELY DA SILVA SAMPAIO
 TEREZINHA DE JESUS AZEVEDO FERREIRA
 ANA CARLA PINTO DA SILVA
 ALDEBARO DE AZEVEDO CORREA
 RAIMUNDA VILLARROEL DE OLIVEIRA MENDES
 PEDRO PAULO DO AMARAL COSTA
 EUNILDE DE FATIMA DE OLIVEIRA SERRA
 FÁTIMA ANTÔNIA PEREIRA ESTÁCIO
 LIGIA TAVARES DA SILVA
 SELMA DA LUZ CRUZ
 ALCINETE DO SOCORRO LIMA DA COSTA
 URBANO CUNHA FILHO
 LELIA DO SOCORRO ANDRADE COSTA
 SERGIO BEZERRA DE LIMA
 MARILENE PRADO SOUSA
 SIMONE MARIA SOARES DE LIMA DIAS
 OTAVIO DE JESUS SANTOS
 EDUARDO COSTA DE OLIVEIRA
 CLEIDE DE JESUS DO COUTO SANTOS
 MARIA RAIMUNDA VILHENA DA COSTA
 ROSIALVA COELHO MOREIRA MOROTOMI
 LUCIANE PINHEIRO FERNANDES
 CARLOS JOSÉ CORRÊA DE QUEIROZ
 JOSELMA BARBOSA CUNHA
 JOÃO PATRÍCIO DE LIMA JUNIOR
 GILBERTO QUEIROZ DE OLIVEIRA
 ANA MARIA SILVA QUEMEL
 GILDO AFONSO EVANGELISTA
 KATIA MARA BRANDÃO DE HOLANDA
 MARIA BETANIA DA SILVA PEREIRA
 CARLOS RAMON BENTES VIEGAS
 INGRID LARA SILVA DE MIRANDA
 ALIANE MARILIA SILVA DE SOUZA
 JOÃO BATISTA AMORIM CORREIA
 LUCIDALVA RABELO GOMES
 SILVIA MARIA DO NASCIMENTO THEREZO
 AUGUSTO FERNANDO DE FREITAS COSTA
 ANTONIO JOSÉ DE SOUZA RODRIGUES
 ROZILDA DA SILVA DOS SANTOS
 MOISES SOARES PRAXEDES
 MARIA FRANCISCA ALVES DE ALMEIDA
 MAURA CLÉIA NASCIMENTO DA SILVA
 ELLEN CORRÊA FORTUNATO
 SUZIE TAVARES GONÇALVES
 FÁBILA ÁUREA SILVA RAYOL
 RAQUEL BRAGA VIEIRA
 FÁBIO MAXIMO DA SILVA
 ELTON DAVI SOARES FERREIRA
 CLÉIA RODRIGUES SANTANA FIUZA
 DENISE SANTOS FERNANDES DE JESUS
 ALESSANDRA CRISTINA DE SOUZA SILVA
 CLEYSE GOMES DA SILVA
 SANDRA MARIA NASCIMENTO ALENCAR
 RITA DE CÁSSIA MOREIRA DE MELO POMPEU
 JAIME BANDEIRA SANTANA PINTO FILHO
 MARCELO DA SILVA BARATA
 LITÁCIO PARENTE BRASILEIRO
 DALTON BELTRÃO RODRIGUES
 MARILIA MAGNA VIEIRA DA SILVA
 CINTIA DO SOCORRO FELIZ DANTAS
 ODIRLEI AMORIM PESSOA
 NILZA BORGES CORREA LUZ
 ULISSES ALVES ROSA
 ALLAN ALMEIDA SOUZA
 SYLVIA KAYSE DA PIEDADE DE ANDRADE
 JÂNIO SILVA FERREIRA
 JULIANA CRISTINA OLIVEIRA ALVES
 CILICIA IRIS DE ARAUJO SERENI
 GESSÉ TEIXEIRA MELO
 FERNANDO KERKHOFF LIMA DA SILVA
 ALEXANDRE JASTE FERREIRA
 LUCIANA DE MORAES DANTAS
 TATIANE DE FÁTIMA DE SOUZA ROQUE
 ANDRE PEREIRA CHAVES
 IZABELA GONÇALVES

FRANCIANNE SOUZA SILVA
 RONALD SILVA REIS
 JACKLINE DOS SANTOS GOUVEA
 CLÁUDIA DA SILVA GARCIA
 BRUNA NOGUEIRA CARVALLÓ
 CRISTIANE DA SILVA TRINDADE
 TÂNIA MARA FERREIRA DOS SANTOS
 OLÍVIA DOMINGUES RIBEIRO
 ALICE MARIA LIMA SOARES
 LUCIANA RODRIGUES ALVAREZ
 VITOR HUGO BARBOSA MONTEIRO
 ROBERTA DA SILVA LEAL
 JACQUELINE SILVA DO ROSÁRIO
 LEONARDO VITOR CHAVES ANDRADE
 KELLY CÁSSIA ALMEIDA MARÇAL
 ADRIANA OKAMURA COUTINHO
 CARLOS MASCARENHAS FERREIRA NETO
 SAMARA DOS SANTOS DA SILVA
 OZANA DE OLIVEIRA BARBOSA
 SÍLIO DE ALMEIDA BARBOSA
 ANTONIO EMILIO DI MARCO NEVES
 AILTON CASTRO PINHEIRO
 MARCO ANTONIO DIAS COSTA
 CARLOS JORGE DE BRITO PINTO
 RODOLFO COSTA DA SILVA
 CELSO MAIA DE SOUZA
 JOHN HERITON ABREU DOS SANTOS
 IZABEL CRISTINA DOS SANTOS REIS
 RENATO EDDER SILVA SOUSA
 NOEMI CALDAS BARBOSA
 DANIELE SOUSA DA SILVA
 DANIEL NERI PANTOJA
 BRUNA ALEIXO NOGUEIRA
 MARCUS BRENER GUALBERTO DE ARAGÃO
 BRENNIA SARAIVA SAWAKI
 GISELE DE LIMA MONTEIRO
 DENIZE MAIARA SIMÃO RAMOS
 THIAGO COSTA SODRÉ
 MÔNICA LUCIANA KOURI FERREIRA
 YURI RODRIGUES CAMPOS
 ANA VIVIANE DE SOUZA FEIJÓ
 KARIME SIBELLY ARAUJO RODRIGUES
 SHERLON ADLEY TRINDADE DA SILVA
 BRIGIDA SILVA DA CONCEIÇÃO
 CINTHYA MARIA DE MELO PONTES
 DANIELA CAVALCANTE DOS SANTOS
 JOSE CARLOS NEVES MOURÃO
 THAYS MARION COSTA CARDOSO
 WALDINEY SANDRO MARINHO VELASCO
 ANDREZA DA SILVA IMBIRIBA
 ELIANE CRISTINA MARTINS
 ELISANGELA FEITOSA PAMPLONA DA SILVA
 GISELA FERNANDA MONTEIRO DANIN
 MARCOS SOARES DA SILVA
 ALCIDEMAR DA SILVA TRINDADE
 DILCELENE ALVES DE JESUS
 GEISE SANTA ROSA DE OLIVEIRA
 PATRICIA TATIANE SOUZA COSTA
 THAYS DE FREITAS DO ESPIRITO SANTO
 WALDESON BRUNO SILVA DE AMORIM
 WANDO WILLER DA SILVA TEIXEIRA
 CINTIA CRISTINA CORDEIRO DAMASCENO
 FABIO PEREIRA MODESTO
 ISALU CAVALCANTE MUNIZ
 MARCIA JEANE CASTRO DE OLIVEIRA
 MARCILENE NOGUEIRA MORAES
 MARCIO LINS DE CARVALHO
 MARIA HELENA LOBATO BAHIA FILHA
 TELMA LUCIA OLIVEIRA DA COSTA
 THAIS BORGES DE OLIVEIRA
 JANE RANGEL FERREIRA
 LUCILENE NAZARÉ BARBOSA SANTOS
 EDILSON DOS SANTOS SILVA
 ERIK MARCOS COSTA RAIOL
 ADRIANA SANTIAGO PINTO
 NICELMA LUCIA LIMA DE OLIVEIRA
 MANOEL MARIA PADILHA GOMES
20ª URE - REGIÃO DAS ILHAS
CARGO: ASSISTENTE ADMINISTRATIVO
 MESSIAS SILVA REIS
 ORLANDO FIGUEIREDO NASCIMENTO
 MICHELA TAVARES CARDOSO GONÇALVES
 ADRIANA MAGNO CARVALHO
 ALDA MICHELLE TELES BELTRÃO
 PAULO UCHÔA PIMENTEL
 EDINALVA DE JESUS SILVA NEVES
 ANTÔNIA TAVARES DE OLIVEIRA
 CINTIA DE CASTRO TAVARES
 JOELCIO CRUZ DA SILVA
 ELCTONE DAMASCENO SILVA
 EDILBERTO DA COSTA BATISTA
 DANIEL JOSE BARBOSA SIDONIO
 ANGELA MARIA DAHER BARBOSA
 JOSE FERNANDO BARBOSA DOS SANTOS
 JOSÉ CARLOS PEREIRA ALMEIDA
 RONALDO DE AZEVEDO BAENA
 SHEILA NAZARE SANTANA GONÇALVES
 Art. 2º Este Decreto entra em vigor na data de sua publicação.
 PALÁCIO DO GOVERNO, 13 DE JANEIRO DE 2009.
ANA JÚLIA CAREPA
 Governadora do Estado

DECRETO DE 13 DE JANEIRO DE 2009

A GOVERNADORA DO ESTADO DO PARÁ, usando das atribuições que lhe são conferidas pelo art. 135, inciso V, da Constituição Estadual, e

Considerando os termos do Ofício nº. 901-GS, de 2 de dezembro de 2008, da Secretaria de Estado de Educação-SEDUC, conforme Processo nº. 2008/540762;

Considerando a ordem de classificação dos candidatos aprovados no Concurso Público C-130 da Secretaria de Estado de Educação-SEDUC, cujo resultado foi homologado e publicado no Diário Oficial do Estado de 17 de setembro de 2008, RESOLUÇÃO:

Art. 1º Nomear, de acordo com o art. 34, § 1º, da Constituição Estadual, combinado com o art. 6º, inciso I, da Lei nº. 5.810, de 24 de janeiro de 1994, os candidatos constantes deste Decreto para exercerem, em virtude de aprovação em concurso público, o cargo a seguir discriminado, com lotação na Secretaria de Estado de Educação-SEDUC.

URE 19º - BELÉM

CARGO: AUXILIAR OPERACIONAL

NILTON PEREIRA CARVALHO
 RAPHAEL ALEX DA CONCEIÇÃO FERREIRA (portador de necessidades especiais)
 REINALDO RODRIGUES DA SILVA
 ANDERSON MATA CARDIM (portador de necessidades especiais)
 SAMIRA SANTOS PINHEIRO
 LUIS FERNANDO LOPES GOMES (portador de necessidades especiais)
 PATRICIA KARENINA TEIXEIRA ANGELIM MENDES
 PAULO GEOVANE SILVA RODRIGUES (portador de necessidades especiais)
 ANDERSON CLAUDIO BRASIL DA SILVA
 ANDRE LUIS NEVES COELHO (portador de necessidades especiais)
 RITA DE CÁSSIA DINIZ RODRIGUES
 EDILEUSA PIEDADE LIMA (portador de necessidades especiais)
 DEMETRIO DIAS DE CARVALHO
 MARIA BRIGITE SILVA DA SILVA (portador de necessidades especiais)
 ADRIANO CRAVEIRO DE OLIVEIRA
 JOSE REINALDO MIRANDA LIMA (portador de necessidades especiais)
 ANTONIO CARLOS BARROS
 JOSE AUGUSTO ALVES DA SILVA (portador de necessidades especiais)
 MARCIO VALERIO FARIAS MARTINS
 JOSE JOAQUIM FERREIRA JUNIOR (portador de necessidades especiais)
 MARIA DO LIVRAMENTO RABELO DA SILVA
 ORISVALDO DE SOUZA ALVES (portador de necessidades especiais)
 JOÃO CARLOS BARBOSA MAUES
 TULLIO MARINHO DA SILVA (portador de necessidades especiais)
 MARIO FABIANO DE SOUZA FURTADO
 MARIA EUDA BEZERRA (portador de necessidades especiais)
 FÁBIO JOSÉ NORONHA MENDES
 HELIO DA SILVA SARAIVA (portador de necessidades especiais)
 ELIÁ ARAÚJO FIALHO
 JUVANETI PANTOJA DE QUEIROZ (portador de necessidades especiais)
 JOADILSON DOS SANTOS OLIVEIRA
 EDIVALDO DE ANDRADE (portador de necessidades especiais)
 ROSENILDO JOSÉ DOS SANTOS JÚNIOR
 HARLEY DELON DOS SANTOS RIBEIRO (portador de necessidades especiais)
 AGNALDO DOS SANTOS SANTOS
 JOSELEUDA DE ABREU FURTADO
 FABRICIO DE OLIVEIRA CUNHA
 TIAGO MACEDO COSTA DA SILVA
 ANTONIO FABRÍCIO MATOS DE LIMA
 JOSÉ RODRIGO CRISTO CUNHA
 FELIPE AUGUSTO LIMA DA SILVA
 AMANDA CRISTINA DA COSTA LIMA
 RAPHAEL FARIAS DA COSTA
 DIEGO NAZARENO DA SILVA GOMES
 MARCO DE OLIVEIRA VIDAL
 ARISTEZIO DE SOUZA MARINHO JUNIOR
 REGINALDO DE JESUS GARCIA
 MARIA JOSE AMARAL BRAGA
 EMERSON DE SOUZA VIEIRA
 IVANA MIRANDA DA COSTA
 JORGE DA COSTA DAMASCENO
 ROSIANE RAMOS DO ROSÁRIO
 ELTON CLAYTON DA SILVA MACHADO
 PATRÍCIA SILVA MACIEL
 ALEX DO LIVRAMENTO CONCEIÇÃO
 LEÔNIDAS AMARAL ALCANTARA
 DAVID GOMES DA SILVA
 ROSEANE MENDES DE OLIVEIRA
 ELMA DA SILVA BARBOSA
 ALMIR PEREIRA DE SOUZA NETO
 GIOVANNI ALMEIDA MARQUES
 KELLY LENY FERREIRA FRANÇA
 FÁBIO FERNANDO DE LIMA EVANGELISTA
 SHIRLENE FIGUEIREDO SOUZA
 PATRICIA DOS REIS CONDE
 EVA VILMA DOS SANTOS CARDOSO
 DANIEL CHAGAS MONTEIRO
 JORGE AUGUSTO SILVA DOS SANTOS
 CRISTIANE COSTA DA SILVA
 SILVIO LEANDRO SARRAZIN DA ROSA

MARIA JOSÉ DA COSTA SILVA
 EDILSON SOUZA PANTOJA
 EUCLIDES ANDRÉ DO NASCIMENTO NETO
 PEDRO HENRIQUE NEVES OLIVEIRA
 JHONATAS RAFAEL CARDOSO MANGABEIRA
 RENATO LAURINHO MORAES
 WALLACY MICHELL PINHEIRO DE NAZARE
 LAURA VIVIANI DOS SANTOS BORMANN
 EUNICE BRANDÃO DE SOUSA
 FREDERICO DAVI DA SILVA CAMPOS
 MURILLO RODRIGO NAZARENO ALBUQUERQUE DURÃES
 LUIS JORGE SOUZA DOS ANJOS
 LEIDIANE SILVA DOS SANTOS
 ALLISFRANK DOS SANTOS
 ADRIANO NASCIMENTO BARBOSA
 DANIEL SANTA BRIGIDA FERNANDES
 ALAX DA FONSECA CAVALCANTE
 ANDRÉ FERREIRA PINHO
 JOSE ANDRÉ DA SILVA PEREIRA
 PAULO RENATO DA SILVEIRA DOS SANTOS
 EDELSON PEREIRA DIAS
 ANDERSON COSTA NEGRÃO
 SINDERLEI CARDOSO DA SERRA
 LUCIVALDO DE SOUZA DA SILVA
 MIGUEL BASTISTA BELO DE CARVALHO FILHO
 ROBERTO DE VASCONCELLOS PENNA JUNIOR
 GILBERTO GUEDES LEAL
 JOSE CARLOS TRAVASSOS DOS SANTOS
 WILVANE CELESTE GAIA FARIAS
 MARCOS ANTONIO SARAIVA DA PAIXÃO
 MARICELIA SILVA SOARES
 SILVIO LIMA VELOSO
 JOSÉ CARLOS RIBEIRO SANTIAGO
 GERSON CASTRO DE OLIVEIRA
 MARIA IOLANDA SANTOS SOUZA
 HILARIO ROBERTO DE NAZARE
 JEAN DA SILVA OLIVEIRA
 JOEL CABRAL SILVA
 MARCIA REGINA COSTA SANTOS
 VARLEY VASCONCELOS PINTO
 JOSÉ AUGUSTO LOPES SANTOS
 SANDRO MEIRELES PIRES
 FRANCISCO NUNES DE CARVALHO
 FRANCILEIA DOS SANTOS VINHAS
 ANDREY AUGUSTO CORDEIRO ALVES
 MARLUCIA SA FARIAS
 VIVIANE DO SOCORRO MOREIRA COSTA
 ENIO FERREIRA DA SILVA
 AILTON GURJÃO SEABRA
 JOSE LAIR DE SOUZA FILHO
 MICHEL TRINDADE FRADE
 MÁRCIO JOSÉ BEZERRA VIANA
 LUCIFRANCE FERNANDES DA COSTA
 TONY CARLOS DO NASCIMENTO FIGUEIREDO
 MARCOS BARRETO GOMES
 SHAYA MONCHERRY FERREIRA
 WYLISMAR DA SILVA SIQUEIRA
 ELTON DAS NEVES GONZAGA
 JOYCE DA CONCEIÇÃO PEREIRA
 RICARDO PEREIRA VALUAR
 ANA BRANDÃO DE SOUZA
 RAFAEL DA SILVA FERREIRA
 JEFFERSON DE JESUS BRANDÃO OEIRAS
 RAFAEL QUEIROZ FREIRE
 LUCYANÉ PAULA BELTRÃO DA COSTA
 ANDREY VERICIUS CARDOSO
 KARUDY ALCANTARA DA SILVA
 JOSE NILDO GONÇALVES MENDES
 SUELLEN CAROLINE DA SILVA MONTEIRO
 ISRAEL RÉGO DA SILVA
 VAGNER DE JESUS RODRIGUES DE RODRIGUES
 ARMANDO MOREIRA DE SOUZA JUNIOR
 LUCIANE RODRIGUES DOS SANTOS
 DEIVID ADRIANO FONTES BEZERRA
 MAYRA ARAUJO NOGUEIRA
 EILEEN ALMEIDA BARBOSA
 JOSUE MARTINS DA SILVA
 KEILA DE JESUS CARDOSO FARIAS
 WANDER LUIZ LISBOA MARQUES
 MARIO SERGIO COSTA DE QUADROS
 JEFFERSON FERREIRA PALHETA
 ELIELSON OLIVEIRA DE SOUSA
 MIKENEDY DE FREITAS LEÃO
 THIAGO CANTÃO PENA
 PAULO FERNANDO FONSECA DA SILVA LEAL
 THIENA PAMPLONA BOAS
 YONARA MARIA PEREIRA MONTELO
 ALEX LOPES BRAZÃO E SILVA
 ALEXANDRE DE SEIXAS BALTAZAR
 ANDERSON DIAS DA SILVA
 ANDREZA SOLANE TRINDADE CORREA
 ANTONIO VANILDO AVIZ DE CASTRO
 BEATRIZ LOPES PEREIRA
 BIANCA PRISCILA RIBEIRO REIS
 FRANCILENE DA SILVA CORDEIRO
 FRANCISCO DE ASSIS SOARES DA ROCHA
 GERSON DENER ALVES MUNIZ
 GIL CORRÊA DOS SANTOS
 JOMIELSON DE SOUZA FARIAS
 JONAS FELIPE NASCIMENTO DA SILVA
 MÁRCIO RAFAEL COSTA MAIA
 MARIA ADRIANA FREIRE RIBEIRO

RONALD MIKHAIL RAIOL LEÃO
 WILLIAM FERNANDES SILVA
 YURI ROBERTO LOBATO
 ANTONIO PEDROSO FERREIRA
 JOSE IVAN DA SILVA
 MELQUIZEDEC DOS SANTOS ANDRADE
 DENIZE MORAIS DOS SANTOS
 ANTONIA MARIA ROSA DOS ANJOS
 REGINA LÚCIA RICARTE CABRAL
 MARIA GENOVEVA PALHANO PINTO
 FRANCISCA CELIA DOS SANTOS BARBOSA
 ALEXANDRE DINIZ BARBOSA
 SEVERINO REIS DOS SANTOS
 LUIZ CARLOS GONSALVES LEAL DA SILVA
 ELIANA DO SOCORRO SOUSA CORDEIRO
 SANDRA SUELI ANDRADE DE ARAÚJO
 CLAUDIONOR DOS SANTOS CARNEIRO
 RAIMUNDO NAZARENO SOARES DA SILVA
 SIRLENE DE NAZARE ASSIS DO ROSARIO
 MAURÍCIO BENTES DE OLIVEIRA
 BENEDITO AFONSO ALVES COSTA
 ALBERTO DE SOUZA COSTA
 ROSA CRISTINA TOLOSA MODESTO OLIVEIRA
 FRANCISCO DAS CHAGAS DE SOUSA
 LIVIA MARCIA PEREIRA BATISTA
 ELLEN DEBORAH OLIVEIRA DA SILVA
 JULIO CESAR CHAVES GONÇALVES
 ROSILENE OLIVEIRA DA SILVA
 GLAUCE ELAINE JANAU NEVES
 ELIEZER JAIME ALBUQUERQUE GARÇA
 EDIVALDO PAES DA SILVA
 MARILIA ARAUJO DE BRITO
 JOSE ALONSO MONTEIRO MARTINS
 MARLUCE OLIVEIRA TAVARES
 FERNANDO AUGUSTO PAULINO
 ECILIA BRAGA DE OLIVEIRA
 SELMA SUELI SARMENTO DE MATOS
 NAYARA LIVIA MAIA SODRÉ
 ADELAIDE CRISTINA DE ALMEIDA MELO
 VICTOR MATEUS DINIZ PEREIRA
 ROBERTO DE ABREU DE LACERDA
 LEDIANI DA SILVA FARIAS
 CAMILLA REZENDE DE SOUSA
 GISELE SANTOS ARAUJO
 NILSON BARBOSA LOBATO
 MÁRCIA PEREIRA DA SILVA
 ÉRICA CORDEIRO ROZENDO
 ADENILCE DA SILVA E SILVA
 NILDON MONTEIRO DA COSTA
 FERNANDA SORAIA CORREA BARBOSA
 KARINA LUCIA DA VERA CRUZ LOPES
 DORIEDSON DE OLIVEIRA BRITO
 WANDENYCE SILVA DE ARAÚJO
 ANDRESSA BRAGA OLIVEIRA
 ROBERTA FURTADO SARAIVA
 PATRICIA SHEILA FIGUEIREDO PEREIRA
 KLEITON BOÁS DE SOUSA
 SHIRLLE LOPES DE LIMA
 ALEXANDRA KEILA PANTOJA DE OLIVEIRA
 LENICE MENDES LOPES
 RUBENILSON PEREIRA FERREIRA
 ANDRÉ FABIANO CANTANHEDE FAILACHE
 DAVIDSON DAVID DOS SANTOS MIRANDA
 ROSEMARY EVARISTO MARINHO
 GILVANDRO SILVA DA SILVA
 ALISON JOSE DA SILVA BORGES
 CLEBSON NONATO DA SILVA MELO
 MARLUCE DE SOUZA SILVA
 WAGNER ALVES DE MORAIS
 KLEISE ANNE DOS SANTOS SOUSA
 DAVID CHAVES DOS SANTOS
 JAILSON MIRANDA DE JESUS
 JORGE BERGH EVANOVITCH
 PABLO HENRIQUE CORDEIRO PAIVA
 LILIA MONTEIRO DA SILVA
 WALKER DIEGO SANTOS MOREIRA
 PRISCILA NATASCHA TEIXEIRA ANGELIM MENDES
 GESSIMIEL DOS SANTOS CARVALHO JUNIOR
 ELDER SANTOS GUIMARÃES
 LEANDRO LANDRI COLARES LOURINHO CRUZ
 EDNA BORGES DOS SANTOS
 RODRIGO DA SILVA FERREIRA
 LEONARDO COSTA PINHEIRO
 MARCIA SOUSA DO NASCIMENTO
 SHIRLENE DE JESUS BORGES DE SOUSA
 ROMERO BOTELHO DE ASSUNÇÃO
 RENATA CASTRO PINHEIRO
 DANIEL VALENTE DE SEIXAS
 THIAGO MIRANDA COSTA
 ELAYNE CRISTINA SOUZA CUNHA DA COSTA
 FRANCISCO ADELINO DOS SANTOS MOREIRA
 SAMUEL ROSARIO MEDEIROS
 MARCOS BRUNO FERREIRA ALVES
 ANTONIO MARQUES DOS PASSOS RABELO JUNIOR
 DANIEL MOURA PEREIRA
 ANA CELIA DE SOUZA SILVA
 BRUNO SILVA DOS SANTOS
 JOELSON DA COSTA DA SILVA
 AMANDA RODRIGUES BATISTA
 ÁQUILA ISRAEL LOPES DA SILVA
 DIEGO RODRIGO FIGUEIREDO PINHEIRO
 MYRIAN NADILLE CARVALHO OLIVEIRA

WESLEY LEÃO MONTEIRO
ALESSANDRO MONTEIRO PIEDADE
ALLAN DE MORAES GOES
ANTONIA EUZIANE PEREIRA DE SOUZA
ANTÔNIO ELCIO FARIAS DE SOUSA
BRUNO FABRÍCIO PINHEIRO ALMEIDA
BRUNO TIAGO CUNHA DE SOUSA
CAMILA LEÃO SENA
CÁSSIO OLIVEIRA LOBO
CILENE MARIA CORRÊA RIBEIRO
CRISTIANO MATOS FONSECA
DANIEL LIMA DE SOUZA JUNIOR
JOSÉ AFONSO SANTOS DA SILVA
KLEBER GOMES DA SILVA
LORIANE SORAIA LOURENÇO DE ANDRADE
MANOEL JURACI RODRIGUES DE FREITAS
MARCO LUIS LEITE DA SILVA
MARIA DO CARMO DA SILVA GONÇALVES
PAULO RICARDO DE SOUZA COSTA
RAMMON MELO DE CASTRO
VALDEONE VIANA SOARES
VANESSA RIBEIRO BARBOSA
WALTER MORAES DA SILVA
YANNA KAMYLLA OLIVEIRA DOS SANTOS
NATANAEL MENDES BRITO
ANDERSON RODRIGUES DA SILVA
ALESSANDRO MENEZES LEITE
ALCEU RAIMUNDO DA CRUZ MORAES
RITA MARIA ALMEIDA DE BARROS
MARLETE CIPRIANO DE SOUZA
TEREZINHA DE JESUS ALMEIDA MORAES
GEORGE LUCIANO DUARTE LUCAS
INALDO CARLOS COSTA ARAÚJO
ANA AUGUSTA ALCANTARA EVANGELISTA
MARCIA HELENA CORDEIRO BENTES
CLEOMA LAURENÇA JARDIM COSTA
PAULO BATISTA DUTRA
PAULO ROBERTO BRUNO
CLEONICE ALVES PANTOJA DA SILVA
JONNE IVAN DE ARAUJO
MARCELO DE NAZARE REIS MORAES
ISAÍAS DE JESUS ALMEIDA
SANDRA NUNES REGO
RENATA ROCHA DE OLIVEIRA
CARLA SULENE PAES BEZERRA
RAQUEL ALCANTARA DE LIMA
ROBERTO HENRIQUE PASTANA LEÃO
MARIA DO SOCORRO ALMEIDA SILVA
EDMILSON SANTOS CAVALCANTE
ROSIANE DOS SANTOS PEREIRA
ELIAS OLIVEIRA DE SOUSA FILHO
MARCUS TORRES MONTEIRO
MISAEEL FERREIRA DA COSTA
LUCINEIA MACHADO SILVA
ANDREA TAVARES DOS SANTOS
MAURO VICENTE ROCHA DE SOUSA
ANDRÉA DE NAZARÉ CASTRO DOS SANTOS
FLÁVIO MARQUES BACELAR
WEVERTON COSTA LOBATO
MARIA SUELY DA SILVA ALEIXO
CRISTIANE COSTA SANTOS
MARCIANA FARIAS VIEIRA
NUBIA NOVAIS DA SILVA
SANDOVAL AZEVEDO VASCONCELOS JUNIOR
CARLOS JOSÉ LIMA TEIXEIRA
ANDRE LUIZ RIBEIRO ALFAIA
ELIZETE FERREIRA DOS SANTOS
JOÃO ROBERTO MARTINS MOURA
MANASSE BRITO DOS SANTOS
SEBASTIÃO DE SOUSA DIAS
WANDERSON DERIMI MELO MALCHER
ELAINE ROBERTA BARBOSA E SILVA
JOCILENE DOS SANTOS DA SILVA
ADILSON JOSE DE LIMA ANDRADE JUNIOR
EDINALDO CARRILO DE LEMOS
GLEICCE DE JESUS
BIANCA ARIHANE RIBEIRO DIAS
FÁBIO FERNANDO SOUZA MELLO
MAXIMILIANO TRINDADE DO COUTO
VALDILÉIA SANTOS RODRIGUES
ALANA LILIAN DA SILVA
CLEIDIANA BERNARDO DOS SANTOS
BRUNO CORREA SOARES
SILVANA BATISTA FONSECA
CRISTIANE PATRÍCIA BRITO CABRAL
FRANCISCO CLEBSON DA SILVA RODRIGUES
MILENA FREITAS DA SILVA
MARIA VÂNIA COSTA DA SILVA
MARLUCE DE CARVALHO FARIAS
CHRISTORFERSON PAIVA FREITAS
ADRIANO CASTRO
JUAN JORGE BARBOSA MENDES
DEIVID JUNIOR GOMES MIRANDA
FRANKLIN DIAS DA COSTA
TÂMARA SOUSA PEREIRA
ANDERSON DA SILVA SANTA ROSA
CRISTIANE SOUZA DA PAIXÃO
DANIEL ADJARES DA SILVA FRANCO
MARIA RISALVA DO ROSÁRIO CORRÊA
KLEBER DO ROSÁRIO PIMENTEL
ALANA CRISTINA BAIA LEITE
MICHELE CASTRO FERREIRA

ADRIANO SOUZA DE MORAES
FABIO DAS NEVES NUNES
ADAME MANOEL DE ALENCAR GARCIA
FRANCISCO EUCLERIS ALBUQUERQUE SOUSA
VIRGIANI GONÇALVES CALANDRINI
FERNANDO FARIAS LOBATO
KAANDRA DE AMORIM FURTADO
SUZANA FERREIRA BARBOSA
MARIA CLEIDE FONTINELE NUNES
TIAGO AUGUSTO DOS SANTOS PANTOJA
IZA MARA DA CRUZ PAZ
CARLOS SAID CARDOSO CRUZ
CARLOS DE JESUS DE SOUSA PANTOJA
SUELLEM BAIA CALDAS
MATHEUS ALVES DEMETERI
EDIELSON FERNANDES DE QUADROS
VICTOR HUGO MESQUITA DA COSTA
NATALICE ANDRADE DA SILVA
HELLEN CRISTINA DE SOUSA ARAUJO
JOÃO VITOR SANTIAGO DA SILVA
PRISCILA OLIVEIRA RAMOS
BENEDITO DA SILVA FILHO
EVANDRO DIEGO DA GAMA DE ALMEIDA
EDERSON DA ROCHA NASCIMENTO
DENILSON CAMPOS PEREIRA
SILVIO BATISTA RODRIGUES DA SILVA
RAQUEL LIMA DOS SANTOS
FÁBIO ROSA MORAES
DAIANE MONTEIRO DE SOUZA
PATY FABIOLA MONTEIRO DE BRITO
CARLA COSTA DINIZ OLIVEIRA
RAIMIQUELE SANTOS SILVA
PATRÍCIA DE SOUZA BAIA
RAFAEL DE ALMEIDA MIRANDA
ALEX LIMA DA SILVA
ALEXANDRE GONÇALVES LIMA
BELISSA DE KASSIA LOBATO CORDEIRO
BENEDITA DO SOCORRO DA SILVA GONÇALVES
CARMEN LÚCIA FILGUEIRAS DOS SANTOS
DIEGO CARVALHO VITAL
ELIENAY FERNANDES MENDES
ELLEN CRISTINA MIRANDA MONTEIRO
FABIO RODRIGO BRAGA SANTIAGO
FRANCISCO SOARES CHAGAS NETO
GLAYZE DE LOURDES DA SILVA FERNANDES
HELIANA DE FATIMA MAIA MOREIRA
JAKELINE DO NASCIMENTO CORREA
JANAINA DE FATIMA ALVES SOUZA
JEOVANY CRISTINA DE CARVALHO ROCHA
LUCIRENE DOS SANTOS ROSÁRIO
MARCELA DA CRUZ FERREIRA
MARCELO DOUGLAS COSTA FURTADO
MARCOS VINICIUS OLIVEIRA MATOS
MARCUS FERREIRA CONSOLAÇÃO
PATRICK QUEIROZ MAZOLI
RAIMUNDO DE OLIVEIRA NOGUEIRA JÚNIOR
REGINA MARIA SANTOS COSTA
VALDECIR DOS SANTOS NUNES
VIVIANE PEREIRA DE MORAES
MARIA JOSÉ BRASIL DA SILVA
ANTONIA MIRTILENE SOARES DIAS
NILSIVAN ALVES DA PAIXÃO
EDSON JUNIOR OLIVEIRA GOMES
ADRIANO CARDOSO DOS SANTOS
JANETE MARIA DE SOUZA FIGUEIREDO SILVA
VILSON DA SILVA PEREIRA
MARIA DO SOCORRO SOUSA E SILVA
ARTUR TEIXEIRA VIVAS FILHO
SILVANA LUZIA MARINHO PASINATO
MARLENE GOMES NASCIMENTO
REGINO DE PINHO BARROS
BRIGIDA FLORENCIA BROCHA MIRANDA
DULCILEA MARIA ARAUJO DE CASTRO
MARIA AUXILIADORA RODRIGUES DA SILVA
RAIMUNDO RIBEIRO BORGES
ADELSON MARQUES DE SOUZA
MARCELO BAKER SANTOS
ADÉLIA PAIXÃO DE ALMEIDA
MAX JORGE PEREIRA DA COSTA
CÉLIA REGINA FIALHO BRELAZ
MARCIA DO SOCORRO LAGES COSTA
CIRLENI DO SOCORRO DA SILVA CARNEIRO
MARIA DO O DE ANDRADE BENTES
JOSÉ MATIAS VILHENA CASTRO
LUIZA ROMEU DA SILVA
SARONY DOS SANTOS GONÇALVES
LÚCIA MARIA GOMES DE SOUZA
MÔNICA SILVA DE SOUZA
LUIZ CLAUDIO LOPES DE SOUZA
DJANE OLIVEIRA DE BARROS
ABRAÃO MUNIZ PINTO
IVANILDO CARRERA RIBEIRO
GIOVANNA AZEVEDO DE JESUS
MARCIO CRISTIANO DOS SANTOS
EDSON DOS REIS AMARAL
REGINALDO DE JESUS FERNANDES RAIOL
DARCIENE LIMA BRAGA
ANTÔNIA ORIZINA GUEDES BARBOSA
GUIOMARINO MACIEL TAVARES FILHO
MARIA AURICÉLIA DOS SANTOS
ELIVALDO SIQUEIRA MONTEIRO
LIDIA DO SOCORRO RODRIGUES DE MORAES

RENATO VAZ TAVARES
MAURO SERGIO DA SILVA PENEDO
MARIA DO SOCORRO PACHECO DOS REIS
ISABEL REGIS BATISTA
ERIKA CINTIA DA SILVA MARQUES
MARIZA DO SOCORRO RIBEIRO SANTOS
ROSICLEIDE NUNES DA SILVA
ANDRÉA MAGALHÃES ALVES
MARCOS ROBERTO MARTINS DA SILVA
FABRÍCIO GAMA DO ESPÍRITO SANTO
ALIELSON ANDRADE SANTIAGO
ELIAS PEREIRA CORDEIRO
HONÓRIA DO SOCORRO MOREIRA DOS SANTOS
RAIMUNDO MARCELO GÓES DA SILVA
DIRCEU PEREIRA JUNIOR
TATIANA PANTOJA TRINDADE
MOISÉS LOBATO DE OLIVEIRA
ANDRÉ LUIZ RUFINO ROCHA
GILSON CLAY MODESTO DE CAMPOS
ROBENILDA ALMEIDA SILVA
MARCIO DE OLIVEIRA MENDES
JOSE CARLOS DOS MERCÊS OZEIRAS
PAULO SERGIO SANTOS CORRÊA
MICHELA FERREIRA BORGES
ENDERSON MORAES NUNES
CAMILA FLAVIA ARAUJO VIEIRA
ALFREDO PACHECO DA SILVA NETO
DANIEL AMADOR POJO
EMERSON LUIS COSTA DIAS
JOANA DARC LEMOS DE SOUZA
EXPEDITO ARAUJO COSTA JUNIOR
MARIA DE NAZARE CARDOSO PENA
ADELIA DE SOUZA VELLOSO
ROSÂNGELA TEIXEIRA DOS SANTOS
BRUNO NASCIMENTO FERREIRA
LUDIELY PINTO EMMI
SILVIO CARLOS AMADO BORGES
VALDELENA DO SOCORRO PINTO FIEL
LIDIANE MELO DE MEDEIROS
DANIELLE COELHO SOUZA
FÁBIO RODRIGUES DA SILVA
LEVI MACIEL DOS SANTOS
ANTONIO MARCOS PEREIRA DOS SANTOS
ELINE CASTRO FERNANDES
WALTER WILLIAM DE SOUZA MULLER
DANIEL SANTOS DA SILVA
ARTUR DA SILVA COSTA
SIMONE COELHO SAGICA
ANDERSON RODRIGUES DA SILVA
FABRÍCIO JOSÉ DE SOUZA GUIMARÃES
MARIA ANGELICA DOS SANTOS
ELIEL MORAES PEREIRE
JOÃO BATISTA BORGES
ROSANA CRUZ DOS SANTOS
WANESSA DO SOCORRO SANTOS DOS SANTOS
JOSE LUIS MOURA BORGES
ISIS COSTA RAMOS
ALINE MELO PINHO
JOÃO RICARDO COSTA EVANGELISTA DE SOUSA
CRISTIANY NASCIMENTO DE LIMA
RAIMUNDO PEREIRA DA SILVA JUNIOR
PEDRO FURTADO FERREIRA
LUIZ KENNEDY TEIXEIRA DOS SANTOS
ERENICE LEÃO MOURA
ANTONIO MARCELO FONSECA DA SILVA
MARCIO ROBERTO DO VALE TAVARES
WELSON ROBERTO ARAUJO LIBORIO
JOSÉ FERNANDO COSTA CAUDAS
IRLANE SILVA DA GAMA
DENISON DA SILVA FERREIRA
GISELLE ALMEIDA DE BARROS
SILVANO RODRIGUES MONTEIRO
NAZARENO DIAS FONSECA
PAULO JOSE MEDEIROS SOARES
AILSON SANTANA DA SILVA
WALNEMARA DO SOCORRO FERNANDES DA SILVA
LILLIA RÚBIA DE ALMEIDA E SILVA
ADRIANA AMARAL DOS REIS
ALDACY GONÇALVES DA SILVA
JAMILA GALVÃO DE ARAUJO
NATALIA ALVES SILVA
BRUNO JORGE RODRIGUES DE ALCANTARA
ELENIZE PALHETA CORREIA
JOYCE PINHEIRO DOS ANJOS
VICTOR HUGO ALMEIDA DE SOUZA
ROBNEY MAIA DA SILVA
KACIANGELA GONÇALVES OLIVEIRA DA SILVA
NATALIA DORIS DA SILVA CUNHA
ELIELSON BARBOSA DA SILVA
GEOVAN CRUZ DO NASCIMENTO
ELIANE CABRAL SOUSA
FABRÍCIO JUNIO SANTANA MOURA
JANETE LIMA DA SILVA
PEDRINA OLIVEIRA DE SOUSA AIRE
MARCILLENE NASCIMENTO DOS SANTOS
RAMOM STIVENSON SILVA BANDEIRA
GILSON ALVES CHAGAS
KARLA KETTELEN DO COUTO LEITE
DENISE CRISTINA DA SILVA DA SILVA
ELLIELSON BRUNO TRINDADE GOMES
ALEX FERREIRA MAIA
MARIA SIMONE CARNEIRO DA COSTA

a servidora, Tânia Maria da Silva Costa, lotada nesta Governadoria, no período de 05 a 26/01/2009, interrompidas através da Portaria nº 734/2008-SCCG de 29/07/2008, publicada no DOE nº 31.222 de 30/07/2008. DÊ-SE CIÊNCIA, PUBLIQUE-SE E CUMPRE-SE, SUBCHEFIA DA CASA CIVIL DA GOVERNADORIA, 13 de Janeiro de 2009.

JORGE LUIZ GUIMARÃES PANZERA
Subchefe da Casa Civil da Governadoria do Estado

CASA MILITAR DA GOVERNADORIA

PORTARIA Nº 001/09-CMG, 13 DE JANEIRO DE 2009.
O CHEFE DA CASA MILITAR DA GOVERNADORIA DO ESTADO, no uso de suas atribuições legais, e Considerando o Mem. nº 04/09-DS, de 08 JAN 09;
R E S O L V E:
Conceder de acordo com as bases legais vigentes, diárias correspondentes, aos servidores abaixo relacionados, por terem viajado, a serviço do Governo do Estado.
Cidade de São Paulo-SP

Nome	Período	Diárias
MAJ QOPM ANA LAURA CARVALHO DOS SANTOS MILHOMEM	13 a 14 JAN 09	1.1/2(uma e meia)
TEN QOPM AFONSO GEOMÁRCIO ALVES DOS SANTOS	12 a 14 JAN 09	2.1/2(duas e meia)

REGISTRE-SE, PUBLIQUE-SE E CUMPRE-SE, CHEFIA DA CASA MILITAR DA GOVERNADORIA DO ESTADO, 13 de janeiro de 2009.

RAIMUNDO DE OLIVEIRA PANTOJA JUNIOR-CEL PM
Chefe da Casa Militar da Governadoria do Estado
PORTARIA Nº 002/09-CMG, 13 DE JANEIRO DE 2009
O CHEFE DA CASA MILITAR DA GOVERNADORIA DO ESTADO, no uso de suas atribuições legais, e Considerando a Parte nº. 005/09-DI de 09 de janeiro de 2009
R E S O L V E:
Conceder de acordo com as bases legais vigentes, diária correspondente, aos servidores abaixo relacionados, por ter que viajar, a serviço do Governo do Estado.
Municípios de Redenção e Parauapebas-PA

NOME	PERÍODO	DIÁRIA
CAP PM MARCO ANTONIO SIROTHEAU RODRIGUES	19 a 26/01/09	7.1/2(sete e meia)
SGT PM HUMBERTO DIAS DA SILVA	19 a 26/01/09	7.1/2(sete e meia)

REGISTRE-SE, PUBLIQUE-SE E CUMPRE-SE, CHEFIA DA CASA MILITAR DA GOVERNADORIA DO ESTADO, 13 de JANEIRO de 2009.

RAIMUNDO DE OLIVEIRA PANTOJA JÚNIOR - CEL PM
Chefe da Casa Militar da Governadoria do Estado
PORTARIA Nº 003/09-CMG, 13 DE JANEIRO DE 2009
O CHEFE DA CASA MILITAR DA GOVERNADORIA DO ESTADO, no uso de suas atribuições legais, e Considerando a Parte nº. 007/09-DI de 12 de janeiro de 2009
R E S O L V E:
Conceder de acordo com as bases legais vigentes, diária correspondente, aos servidores abaixo relacionados, por terem viajado, a serviço do Governo do Estado.
Município de Bujaru-PA

NOME	PERÍODO	DIÁRIA
DPC DANIELE SILVA DE SOUZA	13 a 16/01/09	3.1/2(três e meia)
CB PM ANTONIO DAVES MARTINS	13 a 16/01/09	3.1/2(três e meia)

REGISTRE-SE, PUBLIQUE-SE E CUMPRE-SE, CHEFIA DA CASA MILITAR DA GOVERNADORIA DO ESTADO, 13 de JANEIRO de 2009.

RAIMUNDO DE OLIVEIRA PANTOJA JÚNIOR - CEL PM
Chefe da Casa Militar da Governadoria do Estado

PROCURADORIA GERAL DO ESTADO

DIVERSAS

PORTARIA Nº 013/09-PGE.G., DE 08 DE JANEIRO DE 2009
INTERROMPER, por necessidade de serviço, a contar de 06.01.09 o gozo de férias da servidora Carla Blanco Rendeiro Martins, identidade funcional nº 57188117/1, ficando o saldo remanescente para gozo oportuno
JOSÉ EDUARDO CERQUEIRA GOMES
Procurador Geral do Estado, em exercício

PORTARIA Nº 015/09-PGE.G., DE 08 DE JANEIRO DE 2009
ALTERAR o Adicional por Tempo de Serviço para 45% a contar de 29.01.09 do servidor João Brito Barata, matrícula funcional nº 3154513/1, de acordo com o art. 131§1º, da Lei 5.810/94.

JOSÉ EDUARDO CERQUEIRA GOMES
Procurador Geral do Estado, em exercício

PORTARIA Nº 016/2009-PGE.GAB., DE 12 DE JANEIRO DE 2009
Designar, o servidor Jean Carlos Pinheiro Reis, identidade funcional nº 57188226/1, para responder pelo cargo de Assessoria da servidora Amélia Fátima Ferreira Brito, por motivo de férias, no período de 18.12.08 a 16.01.09.
IBRAIM JOSÉ DAS MERCÊS ROCHA
Procurador Geral do Estado

PORTARIA Nº 021/2009-PGE.GAB., DE 12 DE JANEIRO DE 2009
Designar, o procurador do Estado Icarai Dias Dantas, identidade funcional nº 3085406/1, para atuar como suplente no Conselho Superior da Procuradoria Geral, por motivo de licença prêmio da titular Margarida Maria Rodrigues Ferreira de Carvalho, no período de 05.01 a 03.02.09.
IBRAIM JOSÉ DAS MERCÊS ROCHA
Procurador Geral do Estado

DIÁRIAS

PORTARIA Nº 017/09-PGE.G., DE 12 DE JANEIRO DE 2009.
Para tratar de assuntos de interesse do Estado, em especial, obter cópia dos autos da Ação de Desapropriação Indireta.
Localidade: Oriximiná-Pa.

Nome	Cargo	Data	Diária
Afonso do Socorro Maramaldo de Andrade	Assessor	27 a 31.01.09	04

IBRAIM JOSÉ DAS MERCÊS ROCHA
Procurador Geral do Estado
PORTARIA Nº 018/09-PGE.G., DE 12 DE JANEIRO DE 2009
Para tratar de assuntos de interesse do Estado, em especial, protocolizar petição de autos de processo.
Localidade: Barcarena-PA.

Nome	Cargo	Data	Diária
Afonso do Socorro Maramaldo de Andrade	Assessor	07.01.09	½
Alan Pascoal Santana de Andrade	Motorista	07.01.09	½

IBRAIM JOSÉ DAS MERCÊS ROCHA
Procurador Geral do Estado.
PORTARIA Nº 019/09-PGE.G., DE 12 DE JANEIRO DE 2009
Para tratar de assuntos de interesse do Estado, em especial, protocolizar petição inicial junto a Vara Agrária.
Localidade: Castanhal-PA.

Nome	Cargo	Data	Diária
Afonso do Socorro Maramaldo de Andrade	Assessor	08.01.09	½
Alan Pascoal Santana de Andrade	Motorista	08.01.09	½

IBRAIM JOSÉ DAS MERCÊS ROCHA
Procurador Geral do Estado.
PORTARIA Nº 020/09-PGE.G., DE 12 DE JANEIRO DE 2009
Para tratar de assuntos de interesse do Estado, em especial, obter cópia integral de autos de Ação Possessória.
Localidade: São Felix do Xingu-Pa.

Nome	Cargo	Data	Diária
Afonso do Socorro Maramaldo de Andrade	Assessor	19 a 21.01.09	02½

IBRAIM JOSÉ DAS MERCÊS ROCHA
Procurador Geral do Estado
PORTARIA Nº 023/09-PGE.G., DE 12 DE JANEIRO DE 2009
Para realização de audiência cível.
Localidade: Conceição do Araguaia-PA.

Nome	Cargo	Data	Diária
Fernanda Jorge Sequeira	Procurador do Estado	13 e 14.01.09	01 ½

IBRAIM JOSÉ DAS MERCÊS ROCHA
Procurador Geral do Estado
AVISO - XVII CONCURSO PARA PROCURADOR DO ESTADO COMISSÃO DO XVII CONCURSO PÚBLICO PARA PROCURADOR DO ESTADO DO PARÁ.
AVISO

A COMISSÃO EXAMINADORA DO XVII CONCURSO PÚBLICO PARA PROVIMENTO DE CARGOS DE PROCURADOR DO ESTADO DO PARÁ, resolve recomendar aos candidatos inscritos que atentem para as exigências contidas no Edital no que tange à realização das provas, especialmente observando que:
Os candidatos deverão portar Cartão de Inscrição e original da Cédula de Identidade, com foto, bem como caneta esferográfica, de tinta indelével, nas cores azul ou preta.
Não será permitido qualquer tipo de consulta para realização da prova escrita, de múltipla escolha.
O caderno de questões será devolvido pelo candidato ao final da realização da prova, juntamente com o cartão ou folha de resposta.
Os candidatos devem apresentar-se para a realização das provas com antecedência mínima de 60 (sessenta) minutos.
Belém, 13 de janeiro de 2009.
Elísio Augusto Velloso Bastos
Presidente da Comissão do XVII Concurso Público

CONSULTORIA GERAL DO ESTADO

PORTARIA Nº. 001/2009-CGE

O CONSULTOR GERAL DO ESTADO, nouse de suas atribuições legais,

R E S O L V E:
1 - Conceder30 (trinta) dias de férias regulamentares à servidora IZABEL CRISTINA DE ALMEIDAAMANAJAS, matrícula nº 40207/3, ocupante do cargo efetivo de Agente Administrativo,com lotação nesta Consultoria Geral, referente ao período aquisitivo de14.01.2008 a 13.01.2009, para gozo de 14.01.2009 a 12.02.2009.
2 -Publique-se e cumpra-se.
CONSULTORIAGERAL DO ESTADO em, 13 de janeiro de 2009.
CARLOS BOTELHO DA COSTA
Consultor Geral do Estado

AÇÃO SOCIAL INTEGRADA DO PALÁCIO DO GOVERNO

EXTRATO DE TERMO ADITIVO AO CONVÊNIO

Nº do Termo Aditivo: 007/2009
Nº do Convênio: 132/2008
Partes: AÇÃO SOCIAL INTEGRADA DO PALÁCIO DO GOVERNO-ASIPAG E ASSOCIAÇÃO DOS USUÁRIOS DA RESERVA EXTRATIVISTA MÃE GRANDE DE CURUÇÁ.
Objeto do Convênio: PRORROGAÇÃO DO PRAZO DE VIGÊNCIA. Valor do Convênio Original: R\$ R\$ 20.000,00
Objeto e Justificativa do Aditamento: PRORROGAÇÃO DO PRAZO DE VIGÊNCIA EM MAIS 08 (OITO) MESES A CONTAR DE 01.01.2009.
Valor do Aditamento: R\$ 00
Data da Assinatura: 01/01/2009
Vigência do Aditamento: 01/01/2009 a 01/09/2009
Dotação Orçamentária: 35201.08244124549040000.33504300.
Fonte de Recursos ou Contratos: 0301
Ordenador Responsável: PIO X SAMPAIO LEITE
Aditivos Anteriores: 00 (PRIMEIRO TERMO ADITIVO)

EXTRATO DE TERMO ADITIVO AO CONVÊNIO

Nº do Termo Aditivo: 016/2009
Nº do Convênio: 189/2008
Partes: AÇÃO SOCIAL INTEGRADA DO PALÁCIO DO GOVERNO-ASIPAG E ASSOCIAÇÃO DOS MORADORES DO BAIRRO JARDIM CAMBOATÁ II.
Objeto do Convênio: PRORROGAÇÃO DO PRAZO DE VIGÊNCIA. Valor do Convênio Original: R\$ R\$ 20.000,00
Objeto e Justificativa do Aditamento: PRORROGAÇÃO DO PRAZO DE VIGÊNCIA EM MAIS 06 (SEIS) MESES, A CONTAR DE 01.01.2009.
Valor do Aditamento: R\$ 00
Data da Assinatura: 01/01/2009
Vigência do Aditamento: 01/01/2009 a 01/07/2009
Dotação Orçamentária: 35201.08244124549040000.33504300.
Fonte de Recursos ou Contratos: 0301
Ordenador Responsável: PIO X SAMAPAO LEITE
Aditivos Anteriores: 00 (PRIMEIRO TERMO ADITIVO).

DEFENSORIA PÚBLICA DO ESTADO

PORTARIA Nº 5361/08 DP-G DE 29/12/2008

Transferir o período de gozo de férias do Defensor Público Geral Antonio Roberto Figueiredo Cardoso, matrícula 3084361, de 07 de janeiro à 05 de fevereiro de 2009, conforme portaria nº 5351/08-DPG publicada no DOE de 24.12.2008, para serem gozadas em momento oportuno.

PORTARIA Nº 0010/08 DP-G DE 08/01/2009

Conceder 30 (trinta) dias de férias ao Defensor Público **José Wander Lima de Souza**, matrícula nº. 3084795, transferido através da Portaria nº 099/07 de 01/02/07, referente ao período aquisitivo 2005/2006, para ser gozada de 12/01/09 a 10/02/09.

PORTARIA Nº 0011/08 DP-G DE 09/01/2009

Interromper, por necessidade de serviço o período de férias do Defensor Público **Anderson Serrão Pinto**, matrícula nº. 571900998, concedido através da Portaria nº 5351/08 de 17/12/08, referente ao período aquisitivo 2007/2008, a contar de 22/01/09.

PORTARIA Nº 0009/08 DP-G DE 08/01/2009

Interromper, por necessidade de serviço 15(quinze) dias de férias da Defensora Pública **Ana Marina Monteiro Valente do Couto**, matrícula nº. 5693829, concedida pela Portaria nº 1060/08 de 11/06/08, referente ao período aquisitivo 2007/2008, para ser gozado em momento oportuno.

PORTARIA Nº 2167 DE 27 DE NOVEMBRO DE 2008

Nº de Diárias: 09 e 1/2 (nove e meia)
Colaborador Eventual: Marcelo da Mota Villela
Local: Barcarena/PA
Período : 13 a 22.12.2008

Objetivo: Participar como assistente de direção de dramaturgia.

PORTARIA Nº 2168 DE 28 DE NOVEMBRO DE 2008

Nº de Diárias: 05 e 1/2 (cinco e meia)
Servidor: João da Matta Calandrini de Azevedo Miranda
Matrícula : 32832/1
Cargo: Agente de Portaria
Local: Marapanin/PA
Período : 03 a 08.12.2008

Objetivo: Participar do Festival de Carimbo Zimbarimbó, que será realizado no período de 05 a 07.12.08, no referido município.

PORTARIA Nº 2169 DE 28 DE NOVEMBRO DE 2008

Nº de Diárias: 05 e 1/2 (cinco e meia)
Servidor: Antônio Pedro Calado Vieira
Matrícula : 57176569/1
Cargo: Diretor do Departamento de Música
Local: Marapanin/PA
Período : 03 a 08.12.2008

Objetivo: Participar do Festival de Carimbo Zimbarimbó, que será realizado no período de 05 a 07.12.08, no referido município.

PORTARIA Nº 2170 DE 28 DE NOVEMBRO DE 2008

Nº de Diárias: 05 e 1/2 (cinco e meia)
Servidor: Rogério Almeida Gonçalves
Matrícula :57173302/1
Cargo: Secretário de Gabinete
Local: Marapanin/PA
Período : 03 a 08.12.2008

Objetivo: Participar do Festival de Carimbo Zimbarimbó, que será realizado no período de 05 a 07.12.08, no referido município.

PORTARIA Nº 2171 DE 28 DE NOVEMBRO DE 2008

Nº de Diárias: 05 e 1/2 (cinco e meia)
Servidor: Maria de Céu Braga Martins
Matrícula : 32280/1
Cargo: Biblioteconomista
Local: Marapanin/PA
Período : 03 a 08.12.2008

Objetivo: Participar do Festival de Carimbo Zimbarimbó, que será realizado no período de 05 a 07.12.08, no referido município.

PORTARIA Nº 2173 DE 28 DE NOVEMBRO DE 2008

Nº de Diárias: 05 e 1/2 (cinco e meia)
Servidor: Renato Luiz Trindade
Matrícula : 632056/2
Cargo: Professor
Local: Marapanin/PA
Período : 03 a 08.12.2008

Objetivo: Participar do Festival de Carimbo Zimbarimbó, que será realizado no período de 05 a 07.12.08, no referido município.

PORTARIA Nº 2174 DE 28 DE NOVEMBRO DE 2008

Nº de Diárias: 02 e 1/2 (duas e meia)
Colaborador Eventual: Pedro Rodolfo Mendes Veloso
Local: Marapanin/PA
Período : 05 a 07.12.2008
Objetivo: Participar do Festival de Carimbo, que será realizado no período de 05 a 07.12.08, no referido município.

PORTARIA Nº 2175 DE 28 DE NOVEMBRO DE 2008

Nº de Diárias: 05 e 1/2 (cinco e meia)
Servidor: Anderson Luis Lemos Gonçalves
Matrícula : 57190768/1
Cargo: Motorista
Local: Marapanin/PA
Período : 03 a 08.12.2008

Objetivo: Participar do Festival de Carimbo Zimbarimbó, que será realizado no período de 05 a 07.12.08, no referido município.

PORTARIA Nº 2176 DE 28 DE NOVEMBRO DE 2008

Nº de Diárias: 03 e 1/2 (três e meia)
Servidor: Carlos Henrique da Silva Gonçalves Figueiredo
Matrícula : 57176658/2
Cargo: Diretor de Cultura
Local: Marapanin/PA
Período : 05 a 08.12.2008

Objetivo: Participar do Festival de Carimbo Zimbarimbó, que será realizado no período de 05 a 07.12.08, no referido município.

PORTARIA Nº 2177 DE 28 DE NOVEMBRO DE 2008

Nº de Diárias: 03 e 1/2 (três e meia)
Servidor: Maria Santana de Miranda Cruz
Matrícula :80845189/1
Cargo: Assessor de Comunicação II
Local: Marapanin/PA
Período : 05 a 08.12.2008

Objetivo: Participar do Festival de Carimbo Zimbarimbó, que será realizado no período de 05 a 07.12.08, no referido município.

PORTARIA Nº 2178 DE 28 DE NOVEMBRO DE 2008

Nº de Diárias: 03 e 1/2 (três e meia)
Servidor: Fábio Tadeu Novoa
Matrícula : 55588863/1
Cargo: Assessor
Local: Marapanin/PA
Período : 05 a 08.12.2008

Objetivo: Participar do Festival de Carimbo Zimbarimbó, que será realizado no período de 05 a 07.12.08, no referido município.

PORTARIA Nº 2183 DE 02 DE DEZEMBRO DE 2008

Nº de Diárias: 03 e 1/2 (três e meia)
Servidor: Paulo Roberto do Canto Lopes
Matrícula: 55587556/2
Cargo: Técnico em Gestão Cultural-Arqueólogo
Local: Óbidos/PA
Período : 10 a 13.12.2008

Objetivo: Participar de pesquisas prévias para exposição "Meio Ambiente, Patrimônio Cultural e Reforma Agrária.

PORTARIA Nº 2188 DE 02 DE DEZEMBRO DE 2008

Nº de Diárias: 05 e 1/2 (cinco e meia)
Servidor: Úrsula Emanuelle Ferreira Pereira
Matrícula : 54196954/2
Cargo: Assessor Especial
Local: Juazeiro do Norte/CE
Período : 01 a 06.12.2008

Objetivo: Participação no IV Encontro Mestres do Mundo que acontece integrado ao III Seminário Nacional de Políticas Públicas para as Culturas Populares, que será realizado no período de 02 a 06.12.08, em Juazeiro do Norte (CE).

PORTARIA Nº 2184 DE 02 DE DEZEMBRO DE 2008

Nº de Diárias: 03 e 1/2 (três e meia)
Servidor: Ramiro Quaresma da Silva
Matrícula : 54191929/1
Cargo: Supervisora do Museu do Estado
Local: Óbidos/PA
Período : 10 a 13.12.2008

Objetivo: Participar de pesquisas prévias para exposição " Meio Ambiente, Patrimônio Cultural e Reforma Agrária.

PORTARIA Nº 2185 DE 02 DE DEZEMBRO DE 2008

Nº de Diárias: 03 e 1/2 (três e meia)
Servidor: Armando de Queiroz Santos Júnior
Matrícula : 54185353/4
Cargo: Assistente Cultural
Local: Óbidos/PA
Período : 10 a 13.12.2008

Objetivo: Participar de pesquisas prévias para exposição " Meio Ambiente, Patrimônio Cultural e Reforma Agrária.

PORTARIA Nº 2186 DE 02 DE DEZEMBRO DE 2008

Nº de Diárias: 01 e 1/2 (uma e meia)
Servidor: José Laércio Figueiredo Cardoso
Matrícula : 2004763/2
Cargo: Aux. de Fotografia
Local: Bragança/PA
Período : 28 e 29.12.2008

Objetivo: Representar o DPHAC no lançamento do livro "Trilhos: O Caminho dos Sonhos" (Memorial da Estrada de Ferro de Bragança).

PORTARIA Nº 2187 DE 02 DE DEZEMBRO DE 2008

Nº de Diárias: 01 e 1/2 (uma e meia)
Servidor: Renato Aloizio de Oliveira Gimenes
Matrícula: 54196874/3
Cargo: Técnico em Gestão Cultural – Licenciado em História
Local: Bragança/PA
Período : 28 e 29.12.2008

Objetivo: Representar o DPHAC no lançamento do livro "Trilhos: O Caminho dos Sonhos" (Memorial da Estrada de Ferro de Bragança).

PORTARIA Nº 2190 DE 02 DE DEZEMBRO DE 2008

Nº de Diárias: 04 e 1/2 (quatro e meia)
Colaborador Eventual: Priscilla Fragoso da Silva Porto
Local: Bragança/PA
Período : 11 a 15.12.2008
Objetivo: Ministrando Oficina de Confecção de Cenários do Projeto Cena Interior.

PORTARIA Nº 2191 DE 03 DE DEZEMBRO DE 2008

Nº de Diárias: 06 (seis)
Servidor: Claudia Gomes da Silva
Matrícula: 57176621/1
Cargo: Assessor Especial
Local: Manaus/AM
Período : 30.11 a 06.12.2008

Objetivo: Participar do Encontro Nacional de Implementação do Plano Nacional de Proteção e Defesa da Criança em Manaus – AM.

PORTARIA Nº 2193 DE 04 DE DEZEMBRO DE 2008

Nº de Diárias: 01 e 1/2 (uma e meia)
Colaborador Eventual: Luis Fernando Santos da Trindade

Local: Bragança/PA

Período : 28 e 29.11.2008

Objetivo: Representar o DPHAC no lançamento do livro "Trilhos: O Caminho dos Sonhos'.

PORTARIA Nº 2195 DE 04 DE DEZEMBRO DE 2008

Nº de Diárias: 05 e 1/2 (cinco e meia)
Servidor: Everton André de Souza Aleixo
Matrícula: 55587699/1
Cargo: Assessor
Local: Redenção/PA
Período : 05 a 10.12.2008

Objetivo: Participar da I amostra cultura do Artecena, no referido município.

PORTARIA Nº 2198 DE 05 DE DEZEMBRO DE 2008

Nº de Diárias: 09 e 1/2 (nove e meia)
Servidor: Ailson Braga da Silva
Matrícula: 57175417/1
Cargo: Diretor do Sistema Integrado de Teatro
Local: Bragança/PA
Período : 12 a 21.12.2008

Objetivo: Acompanhar o Projeto "Cena Interior", no referido município.

PORTARIA Nº 2201 DE 05 DE DEZEMBRO DE 2008

Nº de Diárias: 05 e 1/2 (cinco e meia)
Servidor: Cláudia Helena Campos Nascimento
Matrícula: 57191515/1
Cargo: Técnico em Gestão Cultural - Arquiteto
Local: Brasília/DF
Período : 07 a 12.12.2008

Objetivo: Participar do Seminário Internacional de Locação Social promovido pelo Ministério das Cidades, na referida cidade.

PORTARIA Nº 2202 DE 05 DE DEZEMBRO DE 2008

Nº de Diárias: 05 e 1/2 (cinco e meia)
Servidor: Roseane da Conceição Costa Norat
Matrícula: 57176572/2
Cargo: Diretora do Departamento de Patrimônio Histórico, Artístico e Cultural
Local: Brasília/DF
Período : 07 a 12.12.2008

Objetivo: Participar do Seminário Internacional de Locação Social promovido pelo Ministério das Cidades, na referida cidade.

PORTARIA Nº 2203 DE 05 DE DEZEMBRO DE 2008

Nº de Diárias: 03 e 1/2 (três e meia)
Servidor: Leslie Cristina Amaral Dantas
Matrícula: 57191530/1
Cargo: Técnico em Gestão Cultural-Arquiteto
Local: Vigia/PA
Período : 09 a 12.12.2008

Objetivo: Realizar vistoria e fiscalização em obras, para instrução de pesquisa preliminar em tramitação neste Departamento, no referido município.

PORTARIA Nº 2204 DE 05 DE DEZEMBRO DE 2008

Nº de Diárias: 03 e 1/2 (três e meia)
Servidor: Paulo Roberto do Canto Lopes
Matrícula: 55587556/2
Cargo: Técnico em Gestão Cultural-Arqueólogo
Local: Xingara/PA
Período : 17 a 20.11.2008

Objetivo: Participar de pesquisas prévias para exposição "Meio Ambiente, Patrimônio Cultural e Reforma Agrária", no referido município.

PORTARIA Nº 2205 DE 05 DE DEZEMBRO DE 2008

Nº de Diárias: 03 e 1/2 (três e meia)
Servidor: Ramiro Quaresma da Silva
Matrícula: 54191929/1
Cargo: Supervisor do Museu do Estado
Local: Xingara/PA
Período : 17 a 20.11.2008

Objetivo: Participar de pesquisas prévias para exposição "Meio Ambiente, Patrimônio Cultural e Reforma Agrária", no referido município.

PORTARIA Nº 2206 DE 05 DE DEZEMBRO DE 2008

Nº de Diárias: 03 e 1/2 (três e meia)
Servidor: Marilea da Silva Aguiar
Local: Bragança/PA
Período : 21 a 24.12.2008
Objetivo: Acompanhar a elaboração de figurino do Projeto Cena Interior no referido município.

PORTARIA Nº 2207 DE 05 DE DEZEMBRO DE 2008

Nº de Diárias: 01 e 1/2 (uma e meia)
Servidor: Ana Cláudia Flexa de Castro
Matrícula: 80845114/1
Cargo: Diretor do Museu do Estado
Local: Bragança/PA
Período : 08 a 09.12.2008

Objetivo: Realizar fiscalização de Convênio da Marujada, no referido município.

CONTINUA NO CADERNO 3

Executivo 3

QUARTA-FEIRA, 14 DE JANEIRO DE 2009

SECRETARIA DE ESTADO DE CULTURA



PORTARIA Nº 2208 DE 05 DE DEZEMBRO DE 2008

Nº de Diárias: 08 e 1/2 (oito e meia)
Servidor: Sabrina Campos Costa
Matrícula: 57176033/4
Cargo: Técnico em Gestão Cultural-Bacharel em Turismo
Local: Belo Horizonte/BH
Período: 02 a 10.11.2008
Objetivo: Participar do Seminário Internacional de Gestão Cultural, na referida cidade.

PORTARIA Nº 2209 DE 05 DE DEZEMBRO DE 2008

Nº de Diárias: 02 e 1/2 (duas e meia)
Servidor: Jorge Alex de Almeida Souza
Matrícula: 57191512/1
Cargo: Técnico em Gestão Cultural-Bacharel em Turismo
Local: Augusto Correa/PA
Período: 10 e 12.12.2008
Objetivo: Realizar a supervisão de exposição, no referido município.

PORTARIA Nº 2212 DE 10 DE DEZEMBRO DE 2008

Nº de Diárias: 02 e 1/2 (duas e meia)
Servidor: Edilson Moura da Silva
Matrícula: 778850/1
Cargo: Secretário de Estado de Cultura
Local: Salvador /BA
Período: 11 a 13.12.2008
Objetivo: Participar do Fórum Nacional dos Secretários e Dirigentes Estaduais de Cultura, na referida cidade.

PORTARIA Nº 2213 DE 10 DE DEZEMBRO DE 2008

Nº de Diárias: 02 e 1/2 (duas e meia)
Servidor: Camila Azevedo Castelo Branco
Matrícula: 57193659/1
Cargo: Assistente Cultural
Local: Salvador /BA
Período: 11 a 13.12.2008
Objetivo: Participar do Fórum Nacional dos Secretários e Dirigentes Estaduais de Cultura, na referida cidade.

PORTARIA Nº 2214 DE 10 DE DEZEMBRO DE 2008

Nº de Diárias: 04 e 1/2 (quatro e meia)
Servidor: Paulo Roberto do Canto Lopes
Matrícula: 55587556/2
Cargo: Técnico em Gestão Cultural-Arqueólogo
Local: Cametá /PA
Período: 01 a 05.12.2008
Objetivo: Participar de pesquisas prévias para exposição "Meio Ambiente, Patrimônio Cultural e Reforma Agrária", no referido município.

PORTARIA Nº 2215 DE 10 DE DEZEMBRO DE 2008

Nº de Diárias: 04 e 1/2 (quatro e meia)
Servidor: Ramiro Quaresma da Silva
Matrícula: 54191929/1
Cargo: Supervisor Museu do Estado
Local: Cametá/PA
Período: 01 a 05.12.2008
Objetivo: Participar de pesquisas prévias para exposição "Meio Ambiente, Patrimônio Cultural e Reforma Agrária", no referido município.

PORTARIA Nº 2216 DE 10 DE DEZEMBRO DE 2008

Nº de Diárias: 01 e 1/2 (uma e meia)
Servidor: Cleber Gomes da Silva
Matrícula: 54195605/2
Cargo: Técnico em Gestão Cultural-Bacharel em Turismo
Local: Santarém Novo/PA
Período: 13 a 14.12.2008
Objetivo: Representar o DPHAC no Festival do Carimbo, no referido município.

PORTARIA Nº 2217 DE 10 DE DEZEMBRO DE 2008

Nº de Diárias: 01 e 1/2 (uma e meia)
Colaborador Eventual: Luis Fernando Santos da Trindade
Local: Santarém Novo/PA
Período: 13 e 14.12.2008
Objetivo: Acompanhar técnicos do DPHAC, no Festival do Carimbo, no referido município.

PORTARIA Nº 2223 DE 12 DE DEZEMBRO DE 2008

Nº de Diárias: 03 e 1/2 (três e meia)
Servidor: Alci Santos de Souza
Matrícula: 55590224/2
Cargo: Diretor do Departamento de Editoração e Memória
Local: Santarém Novo/PA
Período: 12 a 15.12.2008
Objetivo: Participar do evento "7º Fest Rimbó - Festival do Carimbo", que será realizada nos dias de 12 a 14.12.2008.

PORTARIA Nº 2224 DE 12 DE DEZEMBRO DE 2008

Nº de Diárias: 1/2 (meia)
Servidor: Carlos Henrique da Silva Gonçalves Figueiredo
Matrícula: 57176658/2
Cargo: Diretor de Cultura

Local: Santarém Novo/PA
Período: 13.12.2008
Objetivo: Participar do evento "7º Fest Rimbó - Festival do Carimbo", que será realizada nos dias de 12 a 14.12.2008.

PORTARIA Nº 2225 DE 12 DE DEZEMBRO DE 2008

Nº de Diárias: 1/2 (meia)
Servidor: Angelo Marcio Nunes Ferreira
Matrícula: 57190528/1
Cargo: Motorista
Local: Santarém Novo/PA
Período: 12.12.2008
Objetivo: Participar do evento "7º Fest Rimbó - Festival do Carimbo", que será realizada nos dias de 12 a 14.12.2008.

PORTARIA Nº 2226 DE 12 DE DEZEMBRO DE 2008

Nº de Diárias: 1/2 (meia)
Servidor: Angelo Marcio Nunes Ferreira
Matrícula: 57190528/1
Cargo: Motorista
Local: Santarém Novo/PA
Período: 13.12.2008
Objetivo: Participar do evento "7º Fest Rimbó - Festival do Carimbo", que será realizada nos dias de 12 a 14.12.2008.

PORTARIA Nº 003 DE 07 DE JANEIRO DE 2009

Nº de Diárias: 06 e 1/2 (seis e meia)
Servidor: Ursula Emanuelle Ferreira Pereira
Matrícula: 54196954/2
Cargo: Assessor Especial
Local: Cachoeira do Arari/PA
Período: 09 a 15.01.2009
Objetivo: Fazer cobertura jornalística da programação do centenário de nascimento de Dalcídio Jurandir, no referido município.

PORTARIA Nº 2237 DE 30 DE DEZEMBRO 2008

Nº de Diárias: 06 e 1/2 (seis e meia)
Servidor: João da Matta Calandrini de Azevedo Miranda
Matrícula: 32832/1
Cargo: Agente de Portaria
Local: Melgaço/PA
Período: 29.12.2008 a 05.01.2009
Objetivo: Participar da Programação 47 anos do referido município.

FUNDAÇÃO CURRO VELHO

ADIAR

PORTARIA Nº 004 DE 13 DE JANEIRO DE 2009

ADIAR, por necessidade de serviço o período de gozo de férias do servidor abaixo concedido através da portaria coletiva nº 156 de 04 /11/ 2008, publicado no DOE nº31291 de 06/11/2008, que seriam gozadas de 05/01 a 03/02/2009, a serem marcada posteriormente.
Matrícula: 5760674/1
Nome: MARCO ROBERTO DA SILVA LIMA
Cargo: MOTORISTA
Aquisitivo: 02/01/08 a 01/01/09
DE-SE CIENCIA, PUBLIQUE-SE E CUMPRE-SE.
VALMIR CARLOS BISPO SANTO
Superintendente da FCV

SECRETARIA DE ESTADO DE EDUCAÇÃO



PORTARIA DE RETIFICAÇÃO/CRM/SALE

PORTARIA DE RETIFICAÇÃO Nº 0700/020/2009-SALE

Retificar a Portaria nº 0700/0262/2008-SALE do DO Nº 31299 de 18/11/2008
Onde Lê-se: período de 01 a 21/12/2008
Leia-se: 03 a 23/12/2008

RESUMO DE PORTARIAS E DIVERSOS-G.R.C CEDÊNCIA

PORTARIA Nº: 154/09 DE 09/01/2009

Nome: FÁBIO RIBEIRO RIBEIRO
Matrícula: 80845009-3 Cargo/Lot.: Técnico em Educação/ SEDUC
Ceder a Casa Civil da Governadoria, com ônus para o órgão de origem, a contar de 09/01/2009.

PORTARIA Nº: 158/09 DE 09/01/2009

Nome: JULIA CLEIDE MIRANDA MONTEIRO
Matrícula: 57175681-5 Cargo/Lot.: Técnico em Educação/ SEDUC
Ceder a Casa da Governadoria, sem ônus para o órgão de origem, a contar de 25/11/2008.

PORTARIA Nº: 220/09 DE 12/01/2009

Nome: ANDREA DOS SANTOS COELHO
Matrícula: 57194469-2 Cargo/Lot.: Prof.AD-4 /SEDUC
Ceder ao Instituto de Desenvolvimento Econômico Social e Ambiental do Pará/IDESP, sem ônus para o órgão de origem, a contar de 04/09/2008.

GRATIFICAÇÃO DE TEMPO INTEGRAL

PORTARIA Nº.: 189/09 DE 12/01/2009

Nome: JAIR SÁ MAROCCOS
Matrícula: 57199022/1
Cargo/Lot.: Assessoria Judiciária/SEDUC
Conceder Gratificação de Tempo Integral, a partir de 01/07/2008.

PORTARIA Nº.: 224/09 DE 12/01/2009

Nome: MARCOS RODRIGO LIMA DO NASCIMENTO GOMES
Matrícula: 57206909/1
Cargo/Lot.: Assit. Adm/Assessoria de Planejamento/SEDUC
Conceder Gratificação de Tempo Integral, a partir de 01/11/2008.

LICENÇA ESPECIAL

PORTARIA Nº.: 024/09 DE 05/01/2009

Nome: NAZARÉ CRISTINA PENNA DA FONSECA
Matrícula: 394599/1
Cargo/Lot.: Prof/EE Stelio Maroja/Belém
Período: 01/10/08 a 29/11/08 (60) dias
Triênio: 12/10/02 a 11/10/05

APROVAÇÃO ESCALA DE FÉRIAS

PORTARIA Nº.: 214/09 DE 12/01/2009

Nome: DÁRIO NAZARENO VIEGAS DA SILVA
Matrícula: 305391-1 Período: 02/02 à 03/03/09 Exercício: 2008
Unidade: Divisão de Manutenção/Belém

RETIFICAR

PORTARIA Nº.: 13139/08 DE 23/12/2008

Nome: SIDNEY MAGALHÃES
Matrícula: 6022553/2
Cargo/Lot.: Esc.Datilog/EE Maria Amélia de Vasconcelos/ Capanema
Retificar na portaria nº. 14115/94 de 24/11/94, que concedeu Licença Especial, o triênios de 01/06/91 a 30/06/94 para 01/07/91 a 30/06/94, para fins de regularização funcional.

PORTARIA Nº.: 025/09 DE 05/01/2009

Nome: NAZARÉ CRISTINA PENNA DA FONSECA
Matrícula: 394599/1
Cargo/Lot.: Prof/EE Stelio Maroja/Belém
Retificar na portaria nº.2283/93 de 29/03/93, que concedeu Licença Especial, o quinquênio de 30/10/83 a 29/10/88 para 12/10/88 a 11/10/93, para fins de regularização funcional.

PORTARIA DE DIÁRIAS-OUVIS/SAGE

PORTARIA DE DIÁRIA Nº 500.22/2009-SAGE

Nome: Jorge Paulo da Silva
Matrícula: 355348-1
Cargo: Professor
Destino: Marabá e Itupiranga/PA Período: 25 A 31/09
Objetivo: Fazer interrogatório da acusada e indicição e a citação para finalizar o processo.

PORTARIA DE DIÁRIA Nº 500.23/2009-SAGE

Nome: Daniel Lourenço da Silva
Matrícula: 304735-1 Cargo: Professor
Destino: Marabá e Itupiranga/PA Período: 25 A 31/09
Objetivo: Fazer interrogatório da acusada e indicição e a citação para finalizar o processo.

PORTARIA DE DIÁRIA Nº 500.24/2009-SAGE

Nome: Janiêda Ferreira da Silva
Matrícula: 444561-1
Cargo: Professora
Destino: Marabá e Itupiranga/PA Período: 25 A 31/09
Objetivo: Fazer interrogatório da acusada e indicição e a citação para finalizar o processo.

RETIFICAÇÃO DE PORTARIA Nº 300/012/2009-SALE
Art. 1º - Retificar data de a viagem constante na portaria a seguir relacionada, cuja modificação se deu por motivo superveniente, mantido, entretanto, nºs dias e servidor da CAE/SALE, da diária da portaria original.

Nº DE PORTARIA	SERVIDOR	DATA PROGRAMADA	DATA A SER REALIZADA	DESTINO PROGRAMADO	DESTINO A SER REALIZADA
300/217/2008	Ivanir da Silva Paixão	10 a 25/11/2008	17/11 a 02/12/2008	10ª URE de Altamira e seus Municípios Jurisdicionado.	10ª URE de Altamira e seus Municípios Jurisdicionado..

PORTARIA - NLIC/SEDUC GOVERNO DO ESTADO DO PARÁ SECRETARIA DE ESTADO DE EDUCAÇÃO NÚCLEO DE LICITAÇÃO PORTARIA Nº 005/2009-NLIC

O Secretário Adjunto de Gestão, usando de suas atribuições legais e:
R E S O L V E:
Art. 1º - Designar o servidor LAERTE COSTA RIBEIRO, para compor a Comissão Especial de Licitação, referente ao CONVITE

FORO: Belém-Pará
 ORDENADOR RESPONSÁVEL: MARÍLIA BRASIL XAVIER
 ENDEREÇO DO CONTRATADO: Passagem Nova, nº. 140, Bairro Marambaia, CEP 66623-160, Belém/PA.

ERRATA

Retificar os termos da PORTARIA Nº 2481/08 de 03.10.2008, publicada no D.O.E. nº 31.269 de 06.10.2008, para a servidora DANIELE LEAL MENDONÇA, referente à vigência, o seguinte: ONDE SE LÊ: "..., a contar de 01.01.2009." LEIA-SE: "..., a contar de 01.12.2008." MANOEL MAXIMIANO JÚNIOR
 REITOR DA UNIVERSIDADE DO ESTADO DO PARÁ, EM EXERCÍCIO

CONCESSÃO DE LICENÇA PRÊMIO**PORTARIA Nº 148/09 DE 09 DE JANEIRO DE 2009**

NOME DO SERVIDOR: ROZILDA MARIA PAES SODRÉ DA MOTA
 ID.FUNCIONAL: 5271762-1
 CARGO: PROFESSOR AUXILIAR III - 20H
 LOTAÇÃO: DEPARTAMENTO DE SAUDE ESPECIALIZADA
 TRIÊNIO: 01.04.2004 a 01.04.2007
 PERÍODO: 01.12.2008 a 29.01.2009 - 60 (sessenta) dias
 MANOEL MAXIMIANO JÚNIOR
 REITOR DA UNIVERSIDADE DO ESTADO DO PARÁ, EM EXERCÍCIO.

PORTARIA Nº 160/09 DE 09 DE JANEIRO DE 2009

NOME DO SERVIDOR: ROBSON JOSÉ DE SOUZA DOMINGUES
 ID.FUNCIONAL: 5056292-2
 CARGO: PROFESSOR ADJUNTO III - 40H
 LOTAÇÃO: DEPARTAMENTO DE MORFOLOGIA E CIÊNCIAS FISIOLÓGICAS
 TRIÊNIO: 01.08.1993 a 01.08.1996
 PERÍODO: 15.12.2008 a 12.02.2009 - 60 (sessenta) dias
 MANOEL MAXIMIANO JÚNIOR
 REITOR DA UNIVERSIDADE DO ESTADO DO PARÁ, EM EXERCÍCIO.

PORTARIA Nº 168/09 DE 09 DE JANEIRO DE 2009

NOME DO SERVIDOR: EMÍLIA OLIVEIRA FRAZÃO
 ID.FUNCIONAL: 5060001-1
 CARGO: AUXILIAR DE SERVIÇOS B
 LOTAÇÃO: DIRETORIA DE ADMINISTRAÇÃO DE SERVIÇOS
 TRIÊNIO: 01.09.2003 a 01.09.2006
 PERÍODO: 02 a 31.01.2009 - 30 (trinta) dias
 MANOEL MAXIMIANO JÚNIOR
 REITOR DA UNIVERSIDADE DO ESTADO DO PARÁ, EM EXERCÍCIO

PORTARIA Nº 169/09 DE 09 DE JANEIRO DE 2009

NOME DO SERVIDOR: MARIA EUGENIA DO ESPIRITO SANTO SALES
 ID.FUNCIONAL: 5041392-1
 CARGO: AUXILIAR DE SERVIÇOS B
 LOTAÇÃO: COORDENADORIA ADMINISTRATIVA DO CAMPUS II
 TRIÊNIO: 01.03.1988 a 01.03.1991
 PERÍODO: 02.01.2009 a 02.03.2009 - 60 (sessenta) dias
 MANOEL MAXIMIANO JÚNIOR
 REITOR DA UNIVERSIDADE DO ESTADO DO PARÁ, EM EXERCÍCIO

TORNAR SEM EFEITO PORTARIA**PORTARIA Nº 149/09 DE 09 DE JANEIRO DE 2009**

TORNAR SEM EFEITO a PORTARIA Nº 2999/08, de 21.11.2008, publicada no D.O.E nº 31.308 de 01.12.2008, que concedeu a servidora MARIA JOSÉ FIGUEIREDO, Id. funcional nº 5183740-1, cargo de Auxiliar de Serviços B, lotada na Coordenadoria Administrativa do Campus II, 60 (sessenta) dias de Licença Prêmio, correspondente ao triênio de 05.03.2000 a 05.03.2003, no período de 05.01.2009 a 05.03.2009
 MANOEL MAXIMIANO JÚNIOR
 REITOR DA UNIVERSIDADE DO ESTADO DO PARÁ, EM EXERCÍCIO

SECRETARIA DE ESTADO DE ASSISTÊNCIA E DESENVOLVIMENTO SOCIAL**FUNDAÇÃO DA CRIANÇA E DO ADOLESCENTE DO PARÁ**

DISTRATO DE CONTRATO DE SERVIDOR TEMPORÁRIO
 01- DISTRATO DE CONTRATO DE SERVIDOR TEMPORÁRIO Nº 160/2008

PARTES: FUNCAP E WALDERI LIMA DO NASCIMENTO
 CARGO: MONITOR
 LOTAÇÃO: CIAB
 DATA DA ADMISSÃO: 01/10/2008
 DISTRATO: 05/01/2009
 ORDENADOR RESPONSÁVEL: EUNICIANA PELOSO DA SILVA - PRESIDENTE

EXTRATO DE CONTRATO DE SERVIDOR TEMPORÁRIO

Partes: FUNCAP E HELIO MACIEL JUNIOR
 Cargo: MONITOR
 Data da Admissão: 13/01/2009
 Vigência: 13/01/2009 a 12/07/2009
 Ordenador Responsável: EUNICIANA PELOSO DA SILVA - PRESIDENTE

EXTRATO DE CONTRATO DE SERVIDOR TEMPORÁRIO

Partes: FUNCAP E JOAO BATISTA NASCIMENTO LOBATO
 Cargo: MONITOR
 Data da Admissão: 13/01/2009
 Vigência: 13/01/2009 a 12/07/2009
 Ordenador Responsável: EUNICIANA PELOSO DA SILVA - PRESIDENTE

HOMOLOGAÇÃO DO PREGÃO ELETRÔNICO Nº. 002/2008

Nos termos do artigo nº 43, inciso VI, da Lei Federal nº 8.666/93, com suas alterações e considerando a ata de habilitação e proposta financeira, resolvo por HOMOLOGAR o procedimento licitatório e ADJUDICAR o objeto ao licitante vencedor, relativo ao Pregão Eletrônico nº. 002/2008.
 Objeto: Gás Liquefeito de Petróleo, Botijão 13kg e 45kg
 Item 01:
 Empresa Vencedora: Mariscão Comercial GLP LTDA
 Valor: R\$- 46.303,20 (Quarenta e Seis Mil, Trezentos e Três Reais e vinte Centavos).
 Item 02:
 Empresa Vencedora: Mariscão Comercial GLP LTDA
 Valor: R\$- 71.241,60 (Setenta e Um Mil, Duzentos e Quarenta e Um Reais e Sessenta Centavos)
 Belém 13 de janeiro de 2009
 EUNICIANA PELOSO DA SILVA
 Presidente da FUNCAP

EDITAL DE CONVOCAÇÃO**PAD-010/2008****PROCESSO Nº 013/2008****E D I T A L Nº. 01/2008-CP**

A Senhora Presidente da Comissão de Processo Administrativo Disciplinar, designada pela PORTARIA Nº 1171/2008, da Ilustríssima Senhora Presidente em exercício da FUNCAP, FAZ SABER, ao senhor JOSÉ ROBERTO DE OLIVEIRA, que FICA CITADO, através deste EDITAL, a comparecer na Sede desta Comissão, situada na Rodovia Augusto Montenegro, Km-9, bairro Icoaraci, Município Belém, no bloco da DAF na Sede Administrativa, DENTRO DO PRAZO DE 15 (QUINZE) DIAS, a partir da data da última publicação deste instrumento, conforme estabelece o Parágrafo único do Art. 219 da Lei nº. 5.810/94 - RJU para APRESENTAR DEFESA ESCRITA nos autos do Processo Administrativo Disciplinar nº. 010/2008-FUNCAP a que responde, na conformidade do disposto no inciso LV, do Art. 5º da Constituição Federal e do Art. 199 da Lei nº. 5.810/94, de 24 de Janeiro de 1994 - REGIME JURÍDICO ÚNICO DOS SERVIDORES PÚBLICOS CIVIS DA ADMINISTRAÇÃO DIRETA, DAS AUTARQUIAS E FUNDAÇÕES PÚBLICAS DO ESTADO DO PARÁ, bem como o científica de que o não atendimento deste EDITAL implica na aplicação da PENA DE REVELIA
 Belém, 05 de novembro de 2008.
 MARICELI ASSIS DO NASCIMENTO GOMES
 Presidente da Comissão

SECRETARIA DE ESTADO DE JUSTIÇA E DIREITOS HUMANOS**INSTITUTO DE METROLOGIA DO ESTADO DO PARÁ****DISTRATO DE CONTRATO DE SERVIDOR TEMPORÁRIO**

Partes: Instituto de Metrologia do Estado do Pará e Juvenal Vieira Terceiro
 Data da Admissão: 01/07/2008
 Ordenador Responsável: Emílio Bernardo Sales Ramos - Diretor Presidente, em exercício.

DISTRATO DE CONTRATO DE SERVIDOR TEMPORÁRIO

Partes: Instituto de Metrologia do Estado do Pará e Larissa M. Salles Ferreira
 Data da Admissão: 01/02/2008
 Ordenador Responsável: Emílio Bernardo Sales Ramos-Diretor Presidente, em exercício.

EXTRATO DE CONTRATO DE SERVIDOR TEMPORÁRIO

Partes: Instituto de Metrologia do Estado do Pará e Gabriela Kalif Lima
 Cargo: Procuradora Autárquica
 Data da Admissão: 02/01/2009
 Vigência: 02/01/2009 a 30/06/2009
 Ordenador Responsável: Emílio Bernardo Sales Ramos- Diretor Presidente, em exercício.

EXTRATO DE CONTRATO DE SERVIDOR TEMPORÁRIO

Partes: Instituto de Metrologia do Estado do Pará e César de Barros Coelho Sarmento
 Cargo: Procurador Autárquico
 Data da Admissão: 02/10/2008
 Vigência: 02/10/2008 a 31/03/2009
 Ordenador Responsável: Emílio Bernardo Sales Ramos, Diretor Presidente, em exercício

SECRETARIA DE ESTADO DE INTEGRAÇÃO REGIONAL**ERRATA DO TERMO ADITIVO**

Nº do Contrato: 043/2008 - SEIR
 Nº do Termo Aditivo: 01/2008 - SEIR
 Partes: SECRETARIA DE ESTADO DE INTEGRAÇÃO REGIONAL - SEIR E M.T ENTREGAS RAPIDAS LTDA.
 Onde se Lê: Dotação Orçamentária: 04.122.1228.4836 Nat. 339037-339039
 Onde Leia-se: Dotação orçamentária: 04.122.1228.4836 Nat. 339037
 Ordenador Responsável: Aluizio Lobato Torres

ERRATA DE CONTRATO

Nº do Contrato: 037/2008 - SEIR
 Partes: SECRETARIA DE ESTADO DE INTEGRAÇÃO REGIONAL - SEIR E UNIVERSIDADE FEDERAL DO PARÁ - UFPA
 Onde lê-se: FONTE DE RECURSO: 0101
 Leia-se: FONTE DE RECURSO: 0106
 Ordenador responsável: ANDRÉ LUÍS ASSUNÇÃO DE FARIAS

ERRATA DO TERMO ADITIVO

Nº do Contrato: 044-B/2008 - SEIR
 Nº do Termo Aditivo: 01/2009 - SEIR
 Partes: SECRETARIA DE ESTADO DE INTEGRAÇÃO REGIONAL - SEIR E SENA SEGURANÇA INTELIGENTE E TRANSPORTE DE VALORES LTDA.
 Onde se Lê: ORDENADOR RESPONSÁVEL: ANDRÉ LUÍS ASSUNÇÃO DE FARIAS
 Onde Leia-se: ORDENADOR RESPONSÁVEL: EDUARDO JOSÉ MONTEIRO DA COSTA
 Ordenador Responsável: EDUARDO JOSÉ MONTEIRO DA COSTA

ERRATA DO TERMO ADITIVO

Nº do Contrato: 044/2008 - SEIR
 Nº do Termo Aditivo: 01/2009 - SEIR
 Partes: SECRETARIA DE ESTADO DE INTEGRAÇÃO REGIONAL - SEIR E SENA SEGURANÇA INTELIGENTE E TRANSPORTE DE VALORES LTDA.
 Onde se Lê: ORDENADOR RESPONSÁVEL: ANDRÉ LUÍS ASSUNÇÃO DE FARIAS
 Onde Leia-se: ORDENADOR RESPONSÁVEL: EDUARDO JOSÉ MONTEIRO DA COSTA
 Ordenador Responsável: EDUARDO JOSÉ MONTEIRO DA COSTA

SECRETARIA DE ESTADO DE PESCA E AQUICULTURA**EXTRATO DE NOTA DE EMPENHO**

Partes: SEPAq e ENGTOP ENGENHARIA FLORESTAL TOPOGRAFIA E CONSTRUÇÃO LTDA
 Objeto: SERVIÇOS PRESTADOS TÉCNICOS PROFISSIONAIS
 Nº Nota de Empenho: 2008NE01358
 Dotação Orçamentária: AÇÃO 130890; ELEM. DESPESA 339039; PROJ. ATIVIDADE 0125.4534
 Valor: R\$ 14.500,00
 Data da Assinatura: 05/12/2008
 Ordenador Responsável: ANTÔNIA DO SOCORRO PENA DA GAMA

EXTRATO DE NOTA DE EMPENHO

Partes: SEPAq e FAZ E AONTECE CERIMONIAL E EVENTOS LTDA
 Objeto: CAPACITAÇÃO DE RECURSOS HUMANOS PARA ATENDIMENTO DE URGÊNCIA E EMERGÊNCIA
 Nº Nota de Empenho: 2008NE01336
 Dotação Orçamentária: AÇÃO Nº 130910; ELEMENTO DEPESA 339039; PROJ. ATIVIDADE 12229.4816
 Valor: R\$ 7.900,00
 Data da Assinatura: 04/12/2008
 Ordenador Responsável: ANTÔNIA DO SOCORRO PENA DA GAMA

MINISTÉRIO PÚBLICO DO ESTADO DO PARÁ**PORTARIA N. 029/2009-MP/PGJ**

O PROCURADOR-GERAL DE JUSTIÇA em exercício, no uso de suas atribuições legais,

R E S O L V E:

Art. 1º - **INDICAR** ao Exmº Sr. Procurador Regional Eleitoral, para exercício da função eleitoral no período de 1º de janeiro a 31 de dezembro de 2009, os Promotores de Justiça adiante nominados, sem prejuízo das respectivas atribuições:

PROMOTOR (A) ELEITORAL	ZONA	SEDE / JURISDIÇÃO
OCIRALVA DE SOUZA FARIAS TABOSA	1ª	BELÉM
BRUNA REBECA PAIVA DE MORAES	2ª	CACHOEIRA DO ARARI Santa Cruz do Arari
JOSÉ MARIA GOMES DOS SANTOS (de 1 a 6/1/2009; de 6/2 a 31/12/2009) MÁRCIO SILVA MAUÉS DE FARIAS (de 7/1 a 5/2/2009)	3ª	SOURE Salvaterra

LIZETE DE LIMA NASCIMENTO (de 1 a 3/1/2009) SANDRO GARCIA DE CASTRO (de 4/1 a 31/12/2009)	4ª	CASTANHAL
JACIREMA FERREIRA DA SILVA E CUNHA	5ª	IGARAPÉ-AÇU Magalhães Barata
JOSÉ NAZARENO BARROS ANDRÉ (de 1 a 6/1/2009; de 6/3 a 31/12/2009) ÉRICA ALMEIDA DE SOUSA (de 7/1 a 5/3/2009)	6ª	IGARAPÉ-MIRI
JOSÉ HAROLDO CARNEIRO MATOS (de 1 a 6/1/2009; de 6/2/2009 a 31/12/2009) LAURO FRANCISCO DA SILVA FREITAS JUNIOR (de 7/1 a 1/2/2009)	7ª	ABAETETUBA
GESSINALDO DE ARAGÃO SANTANA	8ª	VIGIA Colares São Caetano de Odivelas Santo Antonio do Tauá São João da Ponta
MARJÁ DA PENHA DE MATTOS BUCHACRA ARAÚJO (de 1 a 6/1/2009; de 6/2/2009 a 31/12/2009) ALEXANDRE MARCUS FONSECA TOURINHO (de 7/1 a 5/2/2009)	9ª	CURUÇÁ Terra Alta
LUCINEIDE DO AMARAL CABRAL	10ª	MUANÁ
MARCELO BATISTA GONÇALVES	11ª	SÃO MIGUEL DO GUAMÁ Bonito
ÂNGELA MARIA BALIEIRO QUEIROZ (de 1 a 6/1/2009; de 6/2 a 31/12/2009) JORGE DE MENDONÇA ROCHA (de 7/1 a 5/2/2009)	12ª	CAMETÁ
JOSÉ GODOFREDO PIRES DOS SANTOS	13ª	BRAGANÇA Tracuateua
JOSÉ EDVALDO PEREIRA SALES	14ª	VISEU Cachoeira do Piriá
GERSON DANIEL SILVA DA SILVEIRA	15ª	BREVES Bagre
OFIRNEY DA CONCEIÇÃO SADALA	16ª	AFUÁ
HYGÉIA VALENTE DE SOUZA MAGALHÃES	17ª	CHAVES
EDMILSON BARBOSA LERAY	18ª	ALTAMIRA Brasil Novo Vitória do Xingu
JORGE DE MENDONÇA ROCHA (de 1 a 6/1/2009) HARRISON HENRIQUE DA CUNHA BEZERRA (de 7/1/2009 a 31/12/2009)	19ª	MONTE ALEGRE
MAURO MARQUES DE MORAES (de 1/1 a 8/3/2009) LARISSA BRASIL BRANDÃO (de 9/3 a 31/12/2009)	20ª	SANTARÉM Belterra
DANYLLO POMPEU COLARES	21ª	ALENQUER Curuá
LÍLIAN REGINA FURTADO BRAGA	22ª	ÓBIDOS Juruti
DANIELA SOUZA FILHO MOURA (de 1 a 6/1/2009) JOSÉ LUIZ BRITO FURTADO (de 7/1 a 31/12/2009)	23ª	MARABÁ Nova Ipixuna
MAYANNA SILVA DE SOUZA QUEIROZ (de 1 a 3/1/2009) ALFREDO MARTINS DE AMORIM (de 4/1 a 31/12/2009)	24ª	CONCEIÇÃO DO ARAGUAIA Floresta do Araguaia Santa Maria das Barreiras
MÁRIO SAMPAIO NETTO CHERMONT	25ª	CAPANEMA
GUSTAVO RODOLFO RAMOS DE ANDRADE	26ª	GURUPÁ
FRANKLIN LOBATO PRADO (de 1 a 3/1/2009) RUI BOULHOSA MAROJA (de 4/1 a 31/12/2009)	27ª	PONTA DE PEDRAS
MARIA DE NAZARÉ ABBADÉ PEREIRA (de 1/1 a 30/6/2009)	28ª	BELÉM
CÂNDIDA DE JESUS RIBEIRO DO NASCIMENTO (de 1 a 6/1/2009; de 6/2 a 31/12/2009) WILTON NERY DOS SANTOS (de 7/1 a 5/2/2009)	29ª	BELÉM
MARIA LUIZA LOUREIRO DE BORBOREMA	30ª	BELÉM Mosqueiro Icoaraci
BEZALIEL CASTRO ALVARENGA	31ª	MARACANÃ
SÍNTIA NONATA NEVES DE QUINTANILHA BIBAS MARADEI	32ª	MARAPANIM
ÉRIKA MENEZES DE OLIVEIRA	33ª	NOVA TIMBOTEUA Santarém Novo

ALEXANDRE MONTEIRO VENDITTE	34ª	ITAITUBA Trairão
LÍLIAN NUNES E NUNES (de 1 a 6/1/2009; de 6/2 a 31/12/2009) RAMON FURTADO SANTOS (de 7/1 a 5/2/2009)	35ª	BAIÃO
SINARA LOPES LIMA (de 1 a 6/1/2009; de 6/2 a 31/12/2009) ALBELY MIRANDA LOBATO (de 7 a 31/1/2009)	36ª	SANTA IZABEL DO PARÁ Santa Bárbara do Pará Benevides
ADOLFO JOSÉ DE SOUZA	37ª	MOJU
JAYME FERREIRA BASTOS FILHO	38ª	ORIXIMINÁ Faro
QUINTINO FARIAS DA COSTA JUNIOR	39ª	TOMÉ-AÇU
ALESSANDRA REBELO CLOS (de 1 a 6/1/2009; de 6/2 a 31/12/2009) JOSÉ AUGUSTO NOGUEIRA SARMENTO (de 7/1 a 5/2/2009)	40ª	TUCURUÍ Breu Branco
CARLOS LAMARCK MAGNO BARBOSA	41ª	OURÉM Santa Luzia do Pará
ARNALDO CÉLIO DA COSTA AZEVEDO	42ª	PARAGOMINAS
IVANILSON PAULO CORRÊA RAIOL	43ª	ANANINDEUA I Marituba
SAMILE SIMÕES ALCOLUMBRE	44ª	PORTEL
EDUARDO JOSÉ FALESI DO NASCIMENTO	45ª	OEIRAS DO PARÁ
JANE CLEIDE SILVA SOUZA	46ª	SANTANA DO ARAGUAIA
LAÉRCIO GUILHERMINO DE ABREU (de 1 a 3/1/2009) POLYANA BRASIL MACHADO DE SOUZA (de 4/1/2009 a 31/12/2009)	47ª	SÃO FRANCISCO DO PARÁ Inhangapi
PAULO ÂNGELO NOGUEIRA FURTADO (de 1 a 6/1/2009; de 6/2 a 31/12/2009) SAMIR TADEU MORAES DAHÁS JORGE (de 7/1 a 5/2/2009)	48ª	SÃO SEBASTIÃO DA BOA VISTA
RAIMUNDO ANTONIO SILVA AIRES	49ª	MÃE DO RIO Aurora do Pará Ipixuna do Pará
MARIA DE LOURDES COSTA BRASIL (de 1 a 6/1/2009) JORGE DELANO DA SILVA (de 7/1 a 28/2/2009)	50ª	SÃO DOMINGOS DO CAPIM
REGINALDO CÉSAR LIMA ÁLVARES	51ª	RONDON DO PARÁ Abel Figueiredo
MARIA JOSÉ VIEIRA DE CARVALHO	52ª	AUGUSTO CORRÊA
ISAÍAS MEDEIROS DE OLIVEIRA (de 1 a 3/1/2009) PAULO IGOR BARRA NASCIMENTO (de 4/1 a 31/12/2009)	53ª	SÃO FÉLIX DO XINGU
EMÉRIO MENDES COSTA (de 1 a 7/1/2009; de 20/1 a 31/12/2009)	54ª	SENADOR JOSÉ PORFÍRIO
ALMIRO DO SOCORRO AVELAR DENIUR	55ª	ALMEIRIM
FÁBIA MUSSI DE OLIVEIRA LIMA (de 1 a 3/1/2009) LILIANE CARVALHO RODRIGUES (de 8/1 a 1/2/2009) LÍLIAN VIANA FREIRE (de 2/2 a 31/12/2009)	56ª	ITUPIRANGA
JÚLIO CÉSAR SOUSA COSTA (de 1 a 3/1/2009) FRANCISCA SUÊNIA FERNANDES DE SÁ (de 4/1 a 31/12/2009)	57ª	SÃO JOÃO DO ARAGUAIA Palestina do Pará São Domingos do Araguaia Brejo Grande do Araguaia
FRANKLIN JONES VIEIRA DA SILVA (de 1 a 3/1/2009) LUIZ GUSTAVO DA LUZ QUADROS (de 4/1 a 31/12/2009)	58ª	CURIONÓPOLIS Eldorado do Carajás
ROSÂNGELA ESTUMANO GONÇALVES HARTMANN	59ª	REDEÇÃO Cumaru do Norte Pau D'arco
NEY TAPAJÓS FERREIRA FRANCO	60ª	RIO MARIA Bannach
EDIVAR CAVALCANTE LIMA JUNIOR (de 1 a 6/1/2009; de 8/3 a 31/12/2009) CRISTINE MAGELLA SILVA CORRÊA (de 7/1 a 7/3/2009)	61ª	XINGUARA Água Azul do Norte Sapucaia
FRANCISCA SUÊNIA FERNANDES DE SÁ (de 1 a 3/1/2009) CELSIMAR CUSTÓDIO SILVA (de 4/1 a 31/12/2009)	62ª	SÃO GERALDO DO ARAGUAIA Piçarra
CRISTINA MARIA DE QUEIROZ COLARES (de 1 a 3/1/2009) JÚLIO CÉSAR SOUSA COSTA (de 4/1 a 31/12/2009)	63ª	PRIMAVERA São João de Pirabas Quatipuru

WALCY CÉZAR DA SILVA RIBEIRO (de 1 a 6/1/2009; de 6/2 a 31/12/2009) MARCELA CHRISTINE FERREIRA DE MELO CASTELO BRANCO (de 7/1 a 5/2/2009)	64ª	SALINÓPOLIS
SANDRA FERNANDES DE OLIVEIRA GONÇALVES (de 1 a 6/1/2009; de 8/3 a 31/12/2009) CARMEN BURLE DA MOTA (de 7/1 a 7/3/2009)	65ª	BARCARENA
REGINA LUIZA TAVEIRA DA SILVA (de 1 a 6/1/2009; de 6/2 a 31/12/2009) DANIEL HENRIQUE QUEIROZ DE AZEVEDO (de 7/1 a 5/2/2009)	66ª	PEIXE-BOI
WILSON GAIA FARIAS (de 1 a 6/1/2009; de 6/2 a 31/12/2009) FRANCYS LUCY GALHARDO DO VALE (de 7/1 a 5/2/2009)	67ª	SANTA MARIA DO PARÁ
HARRISON HENRIQUE DA CUNHA BEZERRA (de 1 a 6/1/2009) HÉLIO RUBENS PINHO PEREIRA (de 7/1 a 5/3/2009)	68ª	RURÓPOLIS Aveiro Placas
ALFREDO MARTINS DE AMORIM (de 1 a 3/1/2009) ANDRESSA ÉRICA ÁVILA PINHEIRO (de 4/1 a 31/12/2009)	69ª	JACUNDÁ Goianésia do Pará
ANTONIO LOPES MAURÍCIO (de 1 a 3/1/2009) NADILSON PORTILHO GOMES (de 4/1 a 31/12/2009)	70ª	CAPITÃO POÇO
ACENILDO BOTELHO PONTES	71ª	IRITUIA
MARLENE RAMOS PAMPOLHA	72ª	ANANINDEUA II
LICURGO MARGALHO SANTIAGO	73ª	BELÉM
ALCYR MONTERO CECIM (de 1 a 3/1/2009) GUILHERME CHAVES COELHO (de 4/1 a 31/12/2009)	74ª	TUCUMÃ Ourilândia do Norte
MÁRCIO SILVA MAUÉS DE FARIA (de 1 a 6/1/2009) FRANKLIN JONES VIEIRA DA SILVA (de 7 a 25/1/2009) MELINA ALVES BARBOSA (de 26/1 a 5/2/2009)	75ª	PARAUPEBAS Canaã dos Carajás
MARCELO MAIA DE SOUSA (de 1/1 a 30/4/2009)	76ª	BELÉM
ROSA MARIA RODRIGUES CARVALHO (de 1/1 a 30/6/2009)	77ª	BELÉM
AMARILDO DA SILVA GUERRA (de 1 a 6/1/2009; de 6/2 a 31/12/2009) ELAINE CARVALHO CASTELO BRANCO (de 7/1 a 5/2/2009)	78ª	MOCAJUBA
BRUNO BECKEMBAUER SANCHES DAMASCENO	79ª	URUARÁ
RENATO BELINI DE OLIVEIRA COSTA	80ª	PACAJÁ Anapu
EVANDRO DE AGUIAR RIBEIRO	81ª	GARRAFÃO DO NORTE Nova Esperança do Piriá
EDSON AUGUSTO CARDOSO DE SOUZA (de 1 a 3/1/2009)	82ª	PORTO DE MOZ
KEYLA RAQUEL SILVA DA SILVA (de 4/1 a 31/12/2009) RAIMUNDO NONATO COIMBRA BRASIL (de 1/1 a 5/2/2009) PAULO ROBERTO CORRÊA MONTEIRO (de 6/2 a 31/12/2009)	83ª	SANTARÉM II
PAULO ARIAS CARVALHO CRUZ	84ª	DOM ELISEU Ulianópolis
BRENDA MELISSA FERNANDES LOUREIRO BRAGA (de 1 a 3/1/2009) AMANDA LUCIANA SALES LOBATO (de 4/1 a 31/12/2009)	85ª	MEDICILÂNDIA
MÁRCIO LEAL DIAS	86ª	CURRALINHO
DANIEL MENEZES BARROS	87ª	CONCÓRDIA DO PARÁ Bujaru
MARIELA GÓES CORRÊA (de 1 a 3/1/2009) FABIA MUSSI DE OLIVEIRA LIMA (de 4/1 a 28/2/2009)	88ª	LIMOEIRO DO AJURU
IONE MISSAE DA SILVA NAKAMURA	89ª	TERRA SANTA
ÉRICA ALMEIDA DE SOUSA (de 1 a 3/1/2009) ISAÍAS MEDEIROS DE OLIVEIRA (de 4/1 a 28/2/2009)	90ª	ANAJÁS

os prazos de guarda e destinação dos documentos produzidos e recebidos, referentes às áreas meio e fim, na forma do anexo II. a Tabela de Temporalidade de Documentos de Arquivo dos Cartórios Eleitorais do Estado do Pará, a qual define os prazos de guarda e destinação dos documentos produzidos e recebidos, referentes às áreas meio e fim, na forma do anexo II.

Art. 3º Caberá aos Cartórios Eleitorais do Estado do Pará propor as alterações cabíveis para o Plano de Classificação de Documentos e para a Tabela de Temporalidade de Documentos de Arquivo dos Cartórios Eleitorais do Estado do Pará, atualizando-os sempre que necessário.

Caberá aos Cartórios Eleitorais do Estado do Pará propor as alterações cabíveis para o Plano de Classificação de Documentos e para a Tabela de Temporalidade de Documentos de Arquivo dos Cartórios Eleitorais do Estado do Pará, atualizando-os sempre que necessário.

Art. 4º Esta Portaria entra em vigor na data de sua publicação.

Esta Portaria entra em vigor na data de sua publicação.

Belém, 9 de janeiro de 2009

Desembargadora RAIMUNDA DO CARMO GOMES NORONHA

ANEXO I - PORTARIA 10148/09

ANEXO I

PLANO DE CLASSIFICAÇÃO DE DOCUMENTOS DOS CARTÓRIOS ELEITORAIS DO ESTADO DO PARÁ - 2008 - CÓDIGO DE CLASSIFICAÇÃO DE DOCUMENTOS DOS CARTÓRIOS ELEITORAIS DO ESTADO DO PARÁ

- CLASSE 3000 ATIVIDADES JUDICIAIS/CARTORÁRIAS
 CÓDIGO DE CLASSIFICAÇÃO DE DOCUMENTOS DE ARQUIVO
 CLASSE 3000 ATIVIDADES JUDICIAIS/CARTORÁRIAS
 3010. ATENDIMENTO DE ELEITOR
 3010.1 ATENDIMENTO DE ELEITOR EM ÁREA RURAL
 3010.2 POSTO DE ATENDIMENTO AO ELEITOR
 3. FORUM DA JUSTIÇA ELEITORAL
 4. CENTRAL DE ATENDIMENTO AO ELEITOR (CAE)
 5. PROTOCOLO DE ENTREGA DO TÍTULO ELEITORAL (PETE) ASSINADO
 6. TÍTULO ELEITORAL NÃO PROCURADO PELO ELEITOR E RESPECTIVO PETE
 7. REQUERIMENTO DE ALISTAMENTO ELEITORAL (RAE)
 8. FORMULÁRIO DE ATUALIZAÇÃO DA SITUAÇÃO DO ELEITOR (FASE)
 9. EDITAL
 3020. COMUNICAÇÃO SOBRE ELEITOR
 1. ELEITOR EM CUMPRIMENTO DE PENA
 2. PERDA DE DIREITOS POLÍTICOS
 3. SUSPENSÃO DE DIREITOS POLÍTICOS
 4. RESTABELECIMENTO DE DIREITOS POLÍTICOS
 5. CONSCRIÇÃO
 6. INTERDIÇÃO
 7. CONDENAÇÃO CRIMINAL
 8. REGISTRO DE ÓBITO
 9. SOLICITAÇÃO DE ENDEREÇO
 3030. QUITAÇÃO ELEITORAL
 1. JUSTIFICATIVA ELEITORAL
 2. CERTIDÃO DE QUITAÇÃO ELEITORAL
 3. CERTIDÃO DE DIREITOS POLÍTICOS
 4. GUIA DE MULTA PAGA
 5. LIVRO DE ASSENTAMENTO DE MULTA ARRECADADA
 3040. REGULARIZAÇÃO DA SITUAÇÃO DO ELEITOR
 1. AUTOS DE PROCESSO DE COINCIDÊNCIA
 2. AUTOS DE PROCESSO DE RESTABELECIMENTO DE INSCRIÇÃO
 3. AUTOS DE PROCESSO DE DUPLICIDADE DE INSCRIÇÃO
 4. AUTOS DE PROCESSO DE REVISÃO DE SITUAÇÃO ELEITORAL
 5. AUTOS DE PROCESSO DE REVISÃO DE DADOS DO ELEITOR
 6. COMUNICAÇÃO DE DUPLICIDADE/PLURALIDADE DE INSCRIÇÃO ELEITORAL
 7. EDITAL
 8. LISTAGEM DE ELEITORES QUE NÃO COMPARECERAM A TRÊS PLEITOS CONSECUTIVOS
 9. PEDIDO DE INCLUSÃO NA LISTAGEM DE FILIADOS
 10. RELAÇÃO DE ELEITORES AGRUPADOS
 3050. CORREIÇÃO
 1. CORREIÇÃO ORDINÁRIA ELEITORAL
 1. AUTOS DE PROCESSO DE CORREIÇÃO ORDINÁRIA ELEITORAL
 2. ATA
 3. INSPEÇÃO
 4. ATESTADO
 5. DECISÃO
 6. COMUNICAÇÃO DE DECISÃO
 7. DEMONSTRATIVO NUMÉRICO DOS TRABALHOS CORRECIONAIS ORDINÁRIOS
 8. EDITAL
 9. RELATÓRIO
 10. MAPA GEOGRÁFICO
 11. LISTAGEM DE ELEITORES
 2. CORREIÇÃO EXTRAORDINÁRIA ELEITORAL
 1. AUTOS DE PROCESSO DE CORREIÇÃO EXTRAORDINÁRIA ELEITORAL
 2. ATA
 3. INSPEÇÃO
 4. ATESTADO
 5. DECISÃO

6. COMUNICAÇÃO DE DECISÃO
 7. DEMONSTRATIVO NUMÉRICO DOS TRABALHOS CORRECIONAIS EXTRAORDINÁRIOS
 8. EDITAL
 9. RELATÓRIO
 10. MAPA GEOGRÁFICO
 11. LISTAGEM DE ELEITORES
 3060 FEITOS JUDICIAIS
 3060.1 AUTOS DE AÇÃO PENAL
 3060.2 AUTOS DE AÇÃO CAUTELAR
 3060.3 AUTOS DE AÇÃO ORDINATÓRIA ANULATÓRIA
 3060.4 AUTOS DE EXCEÇÃO DE SUSPEIÇÃO
 3060.5 AUTOS DE MANDADO DE SEGURANÇA
 3060.6 AUTOS DE PROCESSO DE DENÚNCIA
 3060.7 AUTOS DE PROCESSO DE CRIME ELEITORAL
 3060.8 AUTOS DE HABEAS DATA
 3060.9 AUTOS DE INJUNÇÃO
 3060.10 AUTOS DE INQUÉRITO
 3060.11 AUTOS DE INTERPELAÇÃO ELEITORAL
 3060.12 AUTOS DE INVESTIGAÇÃO JUDICIAL
 3060.13 AUTOS DE NOTITIA CRIMINIS
 3060.14 AUTOS DE HABEAS CORPUS
 3060.15 AUTOS DE PEDIDO DE PROVIDÊNCIA
 3060.16 AUTOS DE PROCESSO DE RECURSO
 3060.17 AUTOS DE PROCESSO DE REPRESENTAÇÃO
 3060.18 AUTOS DE PROCESSO DE RECLAMAÇÃO
 3060.19 AUTOS DE PROCESSO DE SINDICÂNCIA
 3060.20 LIVRO DE REGISTRO DE FEITOS CRIMINAIS
 3060.21 LIVRO DE CARGA DE AUTOS
 3070 CUMPRIMENTO DE DECISÃO EM FEITO JUDICIAL OU ADMINISTRATIVO
 3070.1 EDITAL
 3070.2 LIVRO PARA LANÇAMENTO DO ROL DOS CULPADOS
 3070.3 LIVRO PARA LANÇAMENTO DE TERMO DE AUDIÊNCIA
 3070.4 LIVRO PARA REGISTRO DE FEITO EM ANDAMENTO
 3070.5 LIVRO DE FEITOS CRIMINAIS
 3070.6 RECIBO DE ENTREGA DE PEÇA PROCESSUAL DESENTRANHADA
 3080 CRIAÇÃO DE ZONAS ELEITORAIS
 3080.1 AUTOS DE PROCESSO DE CRIAÇÃO DE ZONA ELEITORAL
 3080.2 AUTOS DE PROCESSO DE CRIAÇÃO DE SEÇÃO ELEITORAL
 3080.3 ATA DE INSTALAÇÃO
 3080.4 AUTOS DE PROCESSO DE DESMEMBRAMENTO DE ZONA ELEITORAL
 3085.5 EDITAL
 3090 REVISÃO ELEITORAL
 3090.1 AUTOS DE PROCESSO DE REVISÃO DO ELEITORADO
 3090.2 ATA
 3090.3 ATESTADO
 3090.4 RELATÓRIO
 3090.5 COMUNICAÇÃO DE DECISÃO
 3090.6 DECISÃO
 3090.7 DEMONSTRATIVO NUMÉRICO DOS TRABALHOS REVISIONAIS
 3090.8 EDITAL
 3090.9 CADERNO DE REVISÃO
 3090.10 LISTAGEM GERAL DOS ELEITORES
 3090.11 MAPA GEOGRÁFICO
 3100 FISCALIZAÇÃO DE PROPAGANDA ELEITORAL
 3100.1 AUTOS DE PROPAGANDA IRREGULAR
 3100.2 AUTOS DE PROCESSO DE DIREITO DE RESPOSTA
 3100.3 AUTOS DE PROCESSO QUEIXA-CRIME
 3100.4 CERTIDÃO
 3100.5 EDITAL
 3100.6 PEDIDO DE RETIRADA DE PROPAGANDA
 3100.7 RELAÇÃO DE NOMES E ENDEREÇOS DE CANDIDATOS
 3110. CÉDULA ELEITORAL
 1. SORTEIO DA ORDEM DE CANDIDATOS NA CÉDULA
 2. EDITAL
 3. ATA DE SORTEIO
 3120 CONVOCAÇÃO DE MESÁRIOS
 3120.1 EDITAL DE CONVOCAÇÃO
 3120.2 CARTA DE CONVOCAÇÃO
 3120.3 PROCESSO DE SELEÇÃO DE MESÁRIO VOLUNTÁRIO
 3120.4 PROCESSO DE MESÁRIO FALTOSO
 3120.5 LISTAGEM DE FREQUÊNCIA DE MESÁRIO EM TREINAMENTO
 3120.6 DISPENSA DE MESÁRIO
 3120.7 JUSTIFICAÇÃO DE MESÁRIO
 3120.8 CONTRAFÉS
 3130 JUNTA ELEITORAL
 3130.1 INDICAÇÃO DE MEMBRO DE JUNTA ELEITORAL
 3130.2 NOMEAÇÃO
 3130.3 CONVOCAÇÃO
 3130.4 ESCRUTINADOR
 3130.5 AUXILIAR
 3130.6 ATESTADO
 3130.7 ATA
 3140 VOTAÇÃO
 3140.1 LOCAL DE VOTAÇÃO. CRIAÇÃO. ALTERAÇÃO. AGREGAÇÃO. DESAGREGAÇÃO. EXCLUSÃO.
 3140.2 FORMULÁRIOS
 3140.3 EDITAL
 3140.4 NOMEAÇÃO DE COMPONENTES DE MESA RECEPTORA DE VOTO

- 3140.5 RECIBO DE URNA
 3140.6 CARTA CONVOCATÓRIA
 3140.7 JUSTIFICATIVA DE URNA
 3140.8 DECLARAÇÃO
 3140.9 LISTA DE PRESENÇA
 3140.10 CADERNO OU FOLHA DE VOTAÇÃO
 3140.11 COMPROVANTE DE COMPARECIMENTO À ELEIÇÃO QUE PERMANECEREM JUNTO AO CADERNO OU FOLHA DE VOTAÇÃO
 3150. APURAÇÃO DE VOTAÇÃO
 1. REVISÃO DE APURAÇÃO, CONTAGEM E PROCESSAMENTO DE VOTOS
 2. ATA GERAL DE ELEIÇÃO
 3. ATA FINAL DE ELEIÇÃO
 4. MAPA DE APURAÇÃO FINAL
 5. ATAS DE VOTAÇÃO
 6. RELATÓRIO GERAL DE APURAÇÃO
 7. ATAS DE VOTAÇÃO
 8. RELATÓRIO DO SISTEMA DE APURAÇÃO/TOTALIZAÇÃO
 9. RESULTADO DE ELEIÇÕES
 10. ATA DA MESA RECEPTORA DE JUSTIFICATIVAS
 11. ATA DE ELEIÇÃO (MESÁRIO)
 12. CÉDUILA APURADA
 13. CÉDULA NÃO UTILIZADA NA VOTAÇÃO
 14. BOLETIM DE URNA
 15. RECIBO DE ENTREGA DE BOLETIM DE URNA (BU) A COMITÊ INTERPARTIDÁRIO
 16. RELATÓRIO DO SISTEMA TRANSPORTADOR
 17. ZERÉSIMA
 3160. REGISTRO DE CANDIDATURA
 1. AUTOS DE PROCESSO DE IMPUGNAÇÃO
 2. AUTOS DE PROCESSO DE REGISTRO DE CANDIDATURA
 3. RELATÓRIO DE REGISTRO DE CANDIDATURA
 4. LIVRO DE REGISTRO DE CANDIDATO A CARGO ELETIVO
 5. COMUNICAÇÃO AO TRE DE CASSAÇÃO DE REGISTRO DE CANDIDATURA
 6. COMUNICAÇÃO AO TRE DE QUANTITATIVO DE VAGAS NA CÂMARA DE VEREADORES
 7. COMUNICAÇÃO DE DEFERIMENTO DE REGISTRO DE CANDIDATO A AUTORIDADE MILITAR
 8. EDITAL
 9. RELAÇÃO DE NOMES E ENDEREÇOS DE CANDIDATOS
 10. CERTIDÃO
 3170. INFORMAÇÃO SOBRE PARTIDO POLÍTICO
 1. AUTOS DE PROCESSO DE FILIAÇÃO PARTIDÁRIA
 2. AUTOS DE PROCESSO DE DUPLICIDADE DE FILIAÇÃO PARTIDÁRIA
 3. AUTOS DE PROCESSO DE DESFILIAÇÃO PARTIDÁRIA
 4. AUTOS DE PROCESSO DE REGISTRO DE COMITÊ FINANCEIRO
 5. AUTOS DE PROCESSO DE REGISTRO DE COMITÊ PARTIDÁRIO
 6. ESTATUTO DE PARTIDO POLÍTICO
 7. COMPOSIÇÃO DE DIRETÓRIO MUNICIPAL/COMISSÃO EXECUTIVA DE PARTIDO
 8. LIVRO DE REGISTRO DE PARTIDOS POLÍTICOS
 9. CERTIDÃO DE REGULARIDADE PARTIDÁRIA
 10. COMUNICAÇÃO DE DELEGADOS CREDENCIADOS
 11. RELAÇÃO DE FILIADOS A PARTIDO POLÍTICO
 12. COMUNICAÇÃO DE DESLIGAMENTO DE PARTIDO POLÍTICO
 13. COMUNICAÇÃO DE EXPULSÃO DE FILIADOS DE PARTIDOS POLÍTICOS
 14. COMUNICAÇÃO DE PENALIDADE APLICADA A FILIADO DE PARTIDO POLÍTICO
 15. EDITAL
 16. SOLICITAÇÃO DE INFORMAÇÃO SOBRE COMPOSIÇÃO DE ÓRGÃOS DE PARTIDO POLÍTICO
 3180. EXERCÍCIO DA FUNÇÃO DE OFICIAL DE JUSTIÇA
 1. AUTORIZAÇÃO PARA EXERCÍCIO DA FUNÇÃO DE OFICIAL DE JUSTIÇA
 2. NOMEAÇÃO DE OFICIAIS AD HOC
 3. QUANTITATIVO DE MANDADOS CUMPRIDOS POR OFICIAL DE JUSTIÇA
 3190. PRESTAÇÃO DE CONTAS
 1. AUTOS DE PROCESSO DE PRESTAÇÃO DE CONTAS DE PARTIDO POLÍTICO
 2. AUTOS DE PROCESSO DE PRESTAÇÃO DE CONTAS DE CANDIDATO
 3. AUTOS DE PROCESSO DE PRESTAÇÃO DE CONTAS DE COMITÊ FINANCEIRO DE PARTIDO POLÍTICO
 4. RELATÓRIO DE PRESTAÇÃO DE CONTAS
 5. BALANÇO
 6. BALANCETE
 7. EDITAL
 8. RELAÇÃO DE ENDEREÇOS DE PARTIDO POLÍTICO
 3200 DIPLOMAÇÃO DOS ELEITOS
 1. AUTOS DE PROCESSO DE IMPUGNAÇÃO
 2. RECURSO CONTRA A DIPLOMAÇÃO DE ELEITOS
 3. PROCLAMAÇÃO DE ELEITOS
 4. ATA
 5. DIPLOMA
 6. EDITAL

ANEXO II - PORTARIA 10148/09

PODER JUDICIÁRIO TRIBUNAL REGIONAL ELEITORAL DO PARÁ SECRETARIA DE ADMINISTRAÇÃO COORDENADORIA DE PROTOCOLO, EXPEDIÇÃO E ARQUIVO SEÇÃO DE ARQUIVO					
TABELA DE TEMPORALIDADE DE DOCUMENTOS DE ARQUIVO DOS CARTÓRIOS ELEITORAIS DO PARÁ ÁREA JUDICIAL / CARTORÁRIA - ANEXO II					
CLASSE / SUBCLASSE	ATIVIDADES / DOCUMENTOS	PRAZO DE GUARDA		DESTINAÇÃO FINAL	OBSERVAÇÕES
		ARQUIVO CORRENTE	ARQUIVO INTERMEDIÁRIO		
3000	ATIVIDADE JUDICIÁRIA/CARTORÁRIA				
3010	ATENDIMENTO AO ELEITOR				
3010.1	Atendimento de eleitor em área rural	2 anos		Eliminação	
3010.2	Posto de atendimento ao eleitor	2 anos		Eliminação	
3010.3	Fórum da Justiça Eleitoral	2 anos	3 anos	Eliminação	
3010.4	Central de Atendimento ao Eleitor (CAE)	2 anos	3 anos	Eliminação	
3010.5	Protocolo de Entrega do Título Eleitoral (PETE) assinado	2 anos	3 anos	Eliminação	Resolução TSE nº 21.538/03, art. 55.
3010.6	Título Eleitoral não procurado pelo eleitor e respectivo PETE	2 anos	Ver observação	Eliminação	Resolução TSE nº 21.538/03, art. 55. Conservar até o pleito subsequente.
3010.7	Requerimento de alistamento Eleitoral (RAE)	2 anos	3 anos	Eliminação	Resolução TSE nº 21.538/03, art. 55.
3010.8	Formulário de Atualização da Situação do Eleitor (FASE)	1 ano	Ver observação	Eliminação	Resolução TSE nº 21.538/03, art. 55. Poderão ser descartados depois de processados e armazenados em meio magnético.
3010.9	Edital	2 anos	5 anos	Eliminação	
3020	COMUNICAÇÃO SOBRE ELEITOR				
3020.1	Eleitor em Cumprimento de Pena	Até o cumprimento da pena	2 anos	Eliminação	
3020.2	Perda de Direitos Políticos	Durante a penalidade	2 anos	Eliminação	
3020.3	Suspensão de Direitos Políticos	Durante a penalidade	2 anos	Eliminação	
3020.4	Restabelecimento de Direitos Políticos	2 anos	2 anos	Eliminação	
3020.5	Conscrição	Durante a vigência	2 anos	Eliminação	
3020.6	Interdição	Durante a vigência	2 anos	Eliminação	
3020.7	Condenação Criminal	Durante a vigência	2 anos	Eliminação	
3020.8	Registro de Óbito	2 anos	2 anos	Eliminação	
3020.9	Solicitação de Endereço	1 ano		Eliminação	
3030	QUITAÇÃO ELEITORAL				
3030.1	Justificativa Eleitoral	2 anos	2 anos	Eliminação	
3030.2	Certidão de Quitação	1 ano		Eliminação	
3030.3	Certidão de Direitos Políticos	2 anos	2 anos	Eliminação	

3030.4	Guia de Multa Paga	2 anos	3 anos	Eliminação	
3030.5	Livro de Assentamento de Multa Arrecadada	2 anos	3 anos	Guarda Permanente	
3040	REGULARIZAÇÃO DA SITUAÇÃO DO ELEITOR				
3040.1	Autos de Processo de Coincidência	2 anos	3 anos	Guarda Permanente	
3040.2	Autos de Processo de Restabelecimento de Inscrição	2 anos	3 anos	Guarda Permanente	
3040.3	Autos de Processo de Duplicidade de Inscrição	2 anos	3 anos	Guarda Permanente	
3040.4	Autos de Processo de Revisão de Situação Eleitoral	2 anos	3 anos	Guarda Permanente	
3040.5	Autos de Processo de Revisão de Dados do Eleitor	2 anos	3 anos	Guarda Permanente	
3040.6	Comunicação de duplicidade/pluralidade de inscrição eleitoral	2 anos	3 anos	Eliminação	
3040.7	Edital	2 anos	8 anos	Eliminação	
3040.8	Listagem de Eleitores que não Compareceram a três Pleitos Consecutivos	2 anos	2 anos	Eliminação	
3040.9	Pedido de Inclusão na Listagem de Filados	2 anos	2 anos	Eliminação	
3040.10	Relação de Eleitores Agrupados	2 anos	Ver observação	Eliminação	Resolução TSE nº 21.538/03, art. 55. Conservar até o encerramento do prazo para atualização das decisões nas duplicidades e pluralidades.
3050	CORREIÇÃO				
3050.1	CORREIÇÃO ORDINÁRIA ELEITORAL				
3050.1.1	Autos de Processo de Correição Ordinária Eleitoral	2 anos	3 anos	Guarda Permanente	
3050.1.2	Ata	2 anos	3 anos	Guarda Permanente	
3050.1.3	Inspeção	2 anos	3 anos	Guarda Permanente	
3050.1.4	Atestado	2 anos	3 anos	Guarda Permanente	
3050.1.5	Decisão	2 anos	3 anos	Guarda Permanente	
3050.1.6	Comunicação da Decisão	2 anos	3 anos	Guarda Permanente	
3050.1.7	Demonstrativo Numérico dos Trabalhos Correcionais Ordinários	2 anos	3 anos	Guarda Permanente	
3050.1.8	Edital	2 anos	3 anos	Guarda Permanente	
3050.1.9	Relatório	2 anos	3 anos	Guarda Permanente	
3050.1.10	Mapa Geográfico	2 anos	3 anos	Eliminação	
3050.1.11	Listagem de Eleitores	2 anos	3 anos	Eliminação	
3050.2	CORREIÇÃO EXTRAORDINÁRIA ELEITORAL				

3050.2.1	Autos de Processo de Correição Extraordinária Eleitoral	2 anos	3 anos	Guarda Permanente	
3050.2.2	Ata	2 anos	3 anos	Guarda Permanente	
3050.2.3	Inspeção	2 anos	3 anos	Guarda Permanente	
3050.2.4	Atestado	2 anos	3 anos	Guarda Permanente	
3050.2.5	Decisão	2 anos	3 anos	Guarda Permanente	
3050.2.6	Comunicação da Decisão	2 anos	3 anos	Guarda Permanente	
3050.2.7	Demonstrativo Numérico dos Trabalhos Correcionais Extraordinários	2 anos	3 anos	Guarda Permanente	
3050.2.8	Edital	2 anos	3 anos	Guarda Permanente	
3050.2.9	Relatório	2 anos	3 anos	Guarda Permanente	
3050.2.10	Mapa Geográfico	2 anos	3 anos	Eliminação	
3050.2.11	Listagem de Eleitores	2 anos	3 anos	Eliminação	
3060	FEITOS JUDICIAIS				
3060.1	Autos de Ação Penal	2 anos	5 anos	Guarda Permanente	
3060.2	Autos de Ação Cautelar	2 anos	5 anos	Guarda Permanente	
3060.3	Autos de Ação Ordinatória Anulatória	2 anos	5 anos	Guarda Permanente	
3060.4	Autos de Exceção de Suspeição	2 anos	5 anos	Guarda Permanente	
3060.5	Autos de Mandado de Segurança	2 anos	5 anos	Guarda Permanente	
3060.6	Autos de Processo de Denúncia	2 anos	5 anos	Guarda Permanente	
3060.7	Autos de Processo Crime Eleitoral	2 anos	5 anos	Guarda Permanente	
3060.8	Autos de habeas data	2 anos	5 anos	Guarda Permanente	
3060.9	Autos de Injunção	2 anos	5 anos	Guarda Permanente	
3060.10	Autos de Inquérito	2 anos	5 anos	Guarda Permanente	
3060.11	Autos de Interpelação Eleitoral	2 anos	5 anos	Guarda Permanente	
3060.12	Autos de Investigação Judicial	2 anos	5 anos	Guarda Permanente	
3060.13	Autos de notícia criminis	2 anos	5 anos	Guarda Permanente	
3060.14	Autos de habeas corpus	2 anos	5 anos	Guarda Permanente	
3060.15	Autos de Pedido de Providência	2 anos	5 anos	Guarda Permanente	
3060.16	Autos de Processo de Recurso	2 anos	5 anos	Guarda Permanente	
3060.17	Autos de Processo de Representação	2 anos	5 anos	Guarda Permanente	
3060.18	Autos de Processo de Reclamação	2 anos	5 anos	Guarda Permanente	
3060.19	Autos de Sindicância	2 anos	5 anos	Guarda Permanente	
3060.20	Livro de Registro de Feitos Criminais	Enquanto vigorar		Guarda Permanente	

3060.21	Livro de Carga de Autos	Enquanto vigorar		Guarda Permanente	
3070	CUMPRIMENTO DE DECISÃO EM FEITO JUDICIAL OU ADMINISTRATIVO				
3070.1	Edital	2 anos	3 anos	Eliminação	
3070.2	Livro para Lançamento do Rol dos Culpados	2 anos	3 anos	Guarda Permanente	
3070.3	Livro para Lançamento de Termo de Audiência	2 anos	3 anos	Guarda Permanente	
3070.4	Livro para Registro de feito em Andamento	2 anos	3 anos	Guarda Permanente	
3070.5	Livro de Feitos Criminais	2 anos	3 anos	Guarda Permanente	
3070.6	Recibo de Entrega de Peça Processual Desentranhada	2 anos	3 anos	Guarda Permanente	
3080	CRIAÇÃO DE ZONAS ELEITORAIS				
3080.1	Autos de Processo de Criação de Zona Eleitoral	2 anos	3 anos	Guarda Permanente	
3080.2	Autos de Processo de Criação de Seção	2 anos	3 anos	Guarda Permanente	
3080.3	Ata de Instalação	2 anos	3 anos	Guarda Permanente	
3080.4	Autos de processo de Desmembramento de Zonas Eleitorais	2 anos	3 anos	Guarda Permanente	
3080.5	Edital	2 anos	3 anos	Guarda Permanente	
3090	REVISÃO ELEITORAL				
3090.1	Autos de Processo de Revisão do Eleitorado	2 anos	3 anos	Guarda Permanente	
3090.2	Ata	2 anos	3 anos	Guarda Permanente	
3090.3	Atestado	2 anos	3 anos	Guarda Permanente	
3090.4	Relatório	2 anos	3 anos	Guarda Permanente	
3090.5	Comunicação da Decisão	2 anos	3 anos	Guarda Permanente	
3090.6	Decisão	2 anos	3 anos	Guarda Permanente	
3090.7	Demonstrativo Numérico dos Trabalhos Revisórios	2 anos	3 anos	Guarda Permanente	
3090.8	Edital	2 anos	3 anos	Guarda Permanente	
3090.9	Caderno de Revisão	2 anos	2 anos	Eliminação	Resolução TSE nº 21.538/03, art. 55. Conservar por quatro anos, contados do encerramento do período revisório.
3090.10	Listagem Geral dos Eleitores	2 anos	3 anos	Eliminação	
3090.11	Mapa Geográfico	2 anos	3 anos	Eliminação	

3100	FISCALIZAÇÃO DE PROPAGANDA ELEITORAL				
3100.1	Autos de Propaganda Irregular	2 anos	3 anos	Guarda Permanente	
3100.2	Autos de Processo de Direito de Resposta	2 anos	3 anos	Guarda Permanente	
3100.3	Autos de Processo Queixa-Crime	2 anos	3 anos	Guarda Permanente	
3100.4	Certidão	2 anos	3 anos	Eliminação	
3100.5	Edital	2 anos	3 anos	Eliminação	
3100.6	Pedido de Retirada de Propaganda	2 anos	3 anos	Eliminação	
3100.7	Relação de Nomes e Endereços de Candidatos	2 anos	3 anos	Eliminação	
3110	CÉDULA ELEITORAL				
3110.1	Sorteio da Ordem de Candidatos na Cédula	2 anos	3 anos	Eliminação	
3110.2	Edital	2 anos	3 anos	Eliminação	
3110.3	Ata de Sorteio	2 anos	3 anos	Guarda Permanente	
3120	CONVOCAÇÃO DE MESÁRIOS				
3120.1	Edital de Convocação	2 anos	3 anos	Eliminação	
3120.2	Carta de Convocação	1 ano	Ver observação	Eliminação	Conservar até o pleito subsequente
3120.3	Processo de Seleção de Mesário Voluntário	2 anos		Eliminação	
3120.4	Processo de Mesário Faltoso	2 anos	8 anos	Eliminação	
3120.5	Listagem de frequência de mesário em treinamento	1 ano	1 ano	Eliminação	
3120.6	Dispensa de mesário	2 anos	3 anos	Eliminação	
3120.7	Justificação de mesário	2 anos	3 anos	Eliminação	
3120.8	Contrafé	2 anos	3 anos	Eliminação	
3130	JUNTA ELEITORAL				
3130.1	Indicação de Membro de Junta Eleitoral	2 anos	3 anos	Eliminação	
3130.2	Nomeação	2 anos	3 anos	Eliminação	
3130.3	Convocação	2 anos	3 anos	Eliminação	
3130.4	Escrutinador	2 anos	3 anos	Eliminação	
3130.5	Auxiliar	2 anos	3 anos	Eliminação	
3130.6	Atestado	2 anos	3 anos	Eliminação	
3130.7	Ata	2 anos	3 anos	Guarda Permanente	

3140	VOTAÇÃO				
3140.1	Local de Votação. Criação. Alteração. Agregação. Desagregação. Exclusão	2 anos	3 anos	Eliminação	
3140.2	Formulários	2 anos	3 anos	Eliminação	
3140.3	Edital	2 anos	3 anos	Eliminação	
3140.4	Nomeação de Componentes de Mesa Receptora de Voto	2 anos	3 anos	Eliminação	
3140.5	Recibo de Urna	2 anos	3 anos	Eliminação	
3140.6	Carta Convocatória	2 anos	3 anos	Eliminação	
3140.7	Justificativa de urna	2 anos	3 anos	Eliminação	
3140.8	Declaração	2 anos	3 anos	Eliminação	
3140.9	Lista de Presença	2 anos	3 anos	Eliminação	
3140.10	Caderno ou Folha de Votação	2 anos	6 anos	Eliminação	Resolução TSE nº 21.538/08, art. 55. Descartando-se a mais antiga somente após retornar das Seções Eleitorais a mais recente
3140.11	Comprovações de comparecimento à eleição que permanecerem junto ao Caderno ou Folha de Votação	1 ano	Ver observação		Resolução TSE nº 21.538/03, art. 55. Poderão ser descartados depois de processados e armazenados em meio magnético
3140.12	Ata de Votação	2 anos	3 anos	Guarda Permanente	
3150	APURAÇÃO DE VOTAÇÃO				
3150.1	Revisão de Apuração, Contagem e Processamento de Votos	2 anos	3 anos	Guarda Permanente	
3150.2	Ata Geral de Eleição	2 anos	3 anos	Guarda Permanente	
3150.3	Ata Final de Eleição	2 anos	3 anos	Guarda Permanente	
3150.4	Mapa de Apuração Final	2 anos	3 anos	Guarda Permanente	
3150.5	Atas de Votação	2 anos	3 anos	Guarda Permanente	
3150.6	Relatório Geral de Apuração	2 anos	3 anos	Guarda Permanente	
3150.7	Atas de Votação	2 anos	3 anos	Guarda Permanente	
3150.8	Relatório do Sistema de Apuração/Totalização	2 anos	6 anos	Eliminação	
3150.9	Resultado de Eleições	2 anos	3 anos	Guarda Permanente	
3150.10	Ata da Mesa Receptora de Justificativas	2 anos	Ver observação	Eliminação	Conservar até o pleito subsequente para o mesmo cargo
3150.11	Ata de Eleição (mesário)	2 anos	3 anos	Eliminação	
3150.12	Cédula Apurada	Ver observação		Eliminação	Conservar até 60 dias após trânsito em julgado da diplomação dos eleitos, exceto quando houver recurso pendente de julgamento
3150.13	Cédula não utilizada na votação	Ver observação		Eliminação	Conservar até 60 dias após o pleito

3150.14	Boletim de Urna	2 anos	2 anos	Eliminação	Resolução TSE nº 21.538/03, art. 55. Conservar por quatro anos, contados da data de realização do pleito correspondente
3150.15	Recibo de Entrega de BU a Comitê Interpartidário	2 anos	2 anos	Eliminação	
3150.16	Relatório do Sistema Transportador	2 anos	3 anos	Eliminação	
3150.17	Zerésima	2 anos	2 anos	Eliminação	
3160	REGISTRO DE CANDIDATURA				
3160.1	Autos de Processo de Impugnação	2 anos	3 anos	Guarda Permanente	
3160.2	Autos de Processo de Registro de Candidatura	2 anos	3 anos	Guarda Permanente	
3160.3	Relatório de Registro de Candidatura	2 anos	3 anos	Guarda Permanente	
3160.4	Livro de Registro de Candidato a Cargo Eletivo	2 anos	3 anos	Guarda Permanente	
3160.5	Comunicação ao TRE de Cassação de Registro de Candidatura	2 anos	3 anos	Eliminação	
3160.6	Comunicação ao TRE de quantitativo de vagas na Câmara de Vereadores	2 anos	3 anos	Eliminação	
3160.7	Comunicação de Deferimento de Registro de Candidato a Autoridade Militar	2 anos	3 anos	Eliminação	
3160.8	Edital	2 anos	3 anos	Eliminação	
3160.9	Relação de Nomes e Endereços de Candidatos	2 anos	3 anos	Eliminação	
3160.10	Certidão	2 anos		Eliminação	
3170	INFORMAÇÃO SOBRE PARTIDO POLÍTICO				
3170.1	Autos de Processo de Filiação Partidária	2 anos	3 anos	Guarda Permanente	
3170.2	Autos de Processo de Duplicidade de Filiação Partidária	2 anos	3 anos	Guarda Permanente	
3170.3	Autos de Processo de Desfiliação Partidária	2 anos	3 anos	Guarda Permanente	
3170.4	Autos de Processo de Registro de Comitê Financeiro	2 anos	3 anos	Guarda Permanente	
3170.5	Autos de Processo de Registro de Comitê Partidário	2 anos	3 anos	Guarda Permanente	
3170.6	Estatuto de Partido Político	2 anos	3 anos	Guarda Permanente	
3170.7	Composição de Diretoria Municipal/Comissão Executiva de Partido	2 anos	3 anos	Guarda Permanente	
3170.8	Livro de Registro de Partido Político	2 anos	3 anos	Guarda Permanente	
3170.9	Certidão de Regularidade Partidária	1 ano		Eliminação	
3170.10	Comunicação de Delegados Credenciados	2 anos	3 anos	Eliminação	

3170.11	Relação de Filiados	2 anos		Eliminação	Resolução TSE nº 21.538/03, art. 55.
3170.12	Comunicação de Desligamento do Partido Político	2 anos	3 anos	Eliminação	
3170.13	Comunicação de Expulsão de Filiados de Partido Político	2 anos	3 anos	Eliminação	
3170.14	Comunicação de Penalidade Aplicada a Filiados de Partido Político	2 anos	3 anos	Eliminação	
3170.15	Edital	2 anos	3 anos	Eliminação	
3170.16	Solicitação de Informação sobre Composição de Órgãos de Partido Político	1 ano		Eliminação	
3180	EXERCÍCIO DA FUNÇÃO DE OFICIAL DE JUSTIÇA				
3180.1	Autorização para exercício da função de Oficial de Justiça	2 anos	3 anos	Eliminação	
3180.2	Nomeação de Oficiais Ad hoc	2 anos	3 anos	Eliminação	
3180.3	Quantitativo de Mandados Cumpridos por Oficial de Justiça	2 anos	3 anos	Eliminação	
3190	PRESTAÇÃO DE CONTAS				
3190.1	Autos de Processo de Prestação de Contas de Partido Político	2 anos	3 anos	Guarda Permanente	
3190.2	Autos de Processo de Prestação de Contas de Candidato	2 anos	3 anos	Guarda Permanente	
3190.3	Autos de Processo de Prestação de Contas de Comitê Financeiro de Partido Político	2 anos	3 anos	Guarda Permanente	
3190.4	Relatório de Prestação de Contas	2 anos	3 anos	Guarda Permanente	
3190.5	Balanco	2 anos	4 anos	Eliminação	
3190.6	Balancete	2 anos	4 anos	Eliminação	
3190.7	Edital	2 anos	3 anos	Eliminação	
3190.8	Relação de Endereços de Partido Político	2 anos		Eliminação	
3200	DIPLOMAÇÃO DE ELEITOS				
3200.1	Autos de Processo de Impugnação	2 anos	3 anos	Guarda Permanente	
3200.2	Recurso Contra a Diplomação de Eleitos	2 anos	3 anos	Guarda Permanente	
3200.3	Proclamação de Eleitos	2 anos	3 anos	Guarda Permanente	
3200.4	Ata	2 anos	3 anos	Guarda Permanente	
3200.5	Diploma	2 anos	4 anos	Eliminação	
3200.6	Edital	2 anos	3 anos	Eliminação	

INTIMAÇÃO Nº 30
AGRAVO DE INSTRUMENTO
PROTÓCOLO TRE/PA N.º 24.193/2008
Agravante: MINISTÉRIO PÚBLICO ELEITORAL
Agravado: JESUS BERTOLDO RODRIGUES DO COUTO
Advogado(s): Djalma de Andrade
Assunto: Decisão que negou seguimento ao recurso especial interposto pelo agravante nos autos do Recurso Eleitoral n.º 3961/TRE/PA.
Ficam intimados os agravados para no prazo de 3 (três) dias, querendo, apresentar contra-razões ao agravo de instrumento e ao recurso especial, nos termos do que dispõe o art. 21, § 5º da Resolução TSE nº 22.624.

PAUTA DE JULGAMENTO N.º 3
Elaborada nos termos do Regimento Interno, para julgamento dos processos abaixo relacionados, assim como dos adiados ou constantes de pautas já publicadas:
A Secretaria do Tribunal Regional Eleitoral do Pará comunica aos interessados que os processos abaixo discriminados foram incluídos em pauta para a Sessão de 15/01/2009, quinta-feira, às 08:30 horas, em cumprimento ao disposto no art. 271, § 2º do Código Eleitoral, c/c art. 105 do Regimento Interno.

01. AÇÃO CAUTELAR Nº 97
RELATOR: JUIZ FEDERAL EDISON MOREIRA GRILLO JÚNIOR
ASSUNTO: REQUER CONCESSÃO DE MEDIDA LIMINAR PARA DAR EFEITO SUSPENSIVO A POSSE DO CANDIDATO ELEITO AO CARGO MAJORITÁRIO E POSSE NO CARGO DE CHEFE DO PODER EXECUTIVO AO PRESIDENTE DA CÂMARA MUNICIPAL DE SÃO FRANCISCO DO PARÁ.

REQUERENTE: COLIGAÇÃO MAJORITÁRIA UNIÃO POR SÃO FRANCISCO
ADVOGADOS : MANOEL GOMES MACHADO JUNIOR E OUTROS
RECORRIDO : EDSON BATISTA LEITÃO

02. RECLAMAÇÃO Nº 1355
RELATOR: JUIZ PAULO GOMES JUSSARA JÚNIOR
ASSUNTO: REQUER PEDIDO LIMINAR PARA QUE SEJA SUSPENSA A DIPLOMAÇÃO DOS CANDIDATOS ELEITOS NO MUNICÍPIO DE TOMÉ-ÁÇU, MARCADA PARA 17/12/2008, ATÉ QUE SEJA JULGADO O PEDIDO DE REGISTRO DE CANDIDATURA DA SRA. ILDA KIYOMI TAKETA, CANDIDATA A VICE PREFEITA E, CASO ESSE PEDIDO NÃO SEJA JULGADO ATÉ O DIA 18/12/2008, QUE O TRE-PA DETERMINE QUE O PRESIDENTE DO PODER LEGISLATIVO MUNICIPAL ASSUMA O CARGO DE CHEFE DO EXECUTIVO, ATÉ QUE SOBREVENHA A DECISÃO DE JULGAMENTO DO REGISTRO DE CANDIDATURA DA CHAPA VENCEDORA DO PLEITO DE TOMÉ-ÁÇU.

RECLAMANTE : COLIGAÇÃO TOMÉ ÁÇU NO RUMO CERTO
ADVOGADOS : VALBER CARLOS MÓTTA CONCEIÇÃO E OUTRO
RECLAMADO : JUÍZO DA 39ª ZONA ELEITORAL - TOMÉ-ÁÇU

PORTARIA N.º 10.143 SGP
A PRESIDENTE DO TRIBUNAL REGIONAL ELEITORAL DO PARÁ, no uso das atribuições que lhe confere o art. 4º, caput, da Resolução TRE/PA nº 2.605/2000,

R E S O L V E:
Art. 1º. DISPENSAR a Dra. EVA DO AMARAL COELHO da função de Diretora do Fórum da Justiça Eleitoral desta Capital, a contar de 01.01.2009.

Art. 2º. DESIGNAR o Dr. SÉRGIO AUGUSTO ANDRADE DE LIMA para exercer a função de Diretor do Fórum da Justiça Eleitoral desta Capital, pelo período de 01 (um) ano, a contar de 01.01.2009, com a convalidação dos atos praticados.

Art. 3º. Esta portaria entra em vigor na data de sua publicação. Belém, 08 de janeiro de 2009.

Desembargadora RAIMUNDA DO CARMO GOMES NORONHA
PORTARIA N.º 10.150 SGP
A PRESIDENTE DO TRIBUNAL REGIONAL ELEITORAL DO PARÁ, no uso de suas atribuições legais e regimentais,

R E S O L V E:
Art. 1º. PRORROGAR, por 90 (noventa) dias, a contar da publicação deste ato, o prazo para conclusão dos trabalhos da Comissão instituída por meio da Portaria n.º 9.535, publicada no Diário Oficial do Estado, em 18 de abril de 2008, com vistas à revisão do Regimento Interno do Tribunal Regional Eleitoral do Pará.

Art. 2º. Esta portaria entra em vigor na data de sua publicação. Belém, 13 de janeiro de 2009.

Desembargadora RAIMUNDA DO CARMO GOMES NORONHA
PORTARIA N.º 10.144 SGP
O SECRETÁRIO DE GESTÃO DE PESSOAS DO TRIBUNAL REGIONAL ELEITORAL DO PARÁ, no uso das atribuições que lhe são conferidas pelo inciso I, do art. 3º da Portaria TRE/PA nº 9.642/2008, e à vista da decisão exarada em expediente datado de 08.01.2009,

R E S O L V E:
Art.1º CONCEDER, com fulcro no art. 83 da Lei Federal n.º 8.112/1990, aos servidores do Quadro de Pessoal Permanente deste Tribunal, abaixo relacionados, LICENÇA POR MOTIVO DE DOENÇA EM PESSOA DA FAMÍLIA, referente ao mês de novembro/2008.

SERVIDORES DO QUADRO PERMANENTE	DATA(S) E/OU PERÍODO(S)
1. Ádison Pinto	21
1. Ádison Pinto	
2. Bruno Arruda de Aquino	03
3. Fernando Augusto Lobato Valente (FC-06)	04
4. Rodolfo de Carvalho Silva	17 e 18

Art. 2º Esta portaria entra em vigor na data de sua publicação. Belém, 08 de janeiro de 2009.
RODRIGO MONTERO VALDEZ

INTIMAÇÃO
PUBLICAÇÃO DE INTIMAÇÃO Nº 7/09
RECURSO ESPECIAL NO RECURSO ELEITORAL Nº 4277
RECORRENTE: EDMILSON DE SOUSA CAMPOS
ADVOGADO: ALEXANDRE MESQUITA DE MEDEIROS BRANCO
RECORRIDOS: PARTIDO PROGRESSISTA - PP, POR SEU ÓRGÃO MUNICIPAL DE VIGIA

sobre a avaliação da gestão dos responsáveis arrolados opinando pela regularidade, regularidade com ressalvas ou irregularidade das contas.

VII – DO PARECER DO COORDENADOR DE CONTROLE INTERNO

Art. 8º Conforme disposto no inc. VII do art. 13 da IN TCU nº 57/2008, após a emissão do Certificado de Auditoria, o Coordenador de Controle Interno emitirá parecer conclusivo indicando sinteticamente as falhas e irregularidades verificadas e as medidas já adotadas pelos gestores para corrigir e evitar ocorrências similares.

VIII – DO PRONUNCIAMENTO DA AUTORIDADE MÁXIMA DO ÓRGÃO

Art. 9º A Presidência deste Tribunal será dado conhecimento do processo para pronunciamento sobre o parecer conclusivo do Coordenador de Controle Interno, atestando haver tomado conhecimento das conclusões nele contidas, observadas as disposições definidas na IN TCU n.º 57/2008.

Parágrafo Único. Nesse trâmite deverá ser observado também o disposto em Resolução específica do Tribunal Superior Eleitoral que trata da matéria.

IX – DO ROL DE RESPONSÁVEIS

Art. 10º Caberá à Seção de Análise Contábil da CCI manter os registros atualizados no SIAFI, de acordo com as informações prestadas pelos setores responsáveis, para fins de composição do Rol de Responsáveis, o que integrará o processo da TCA na forma definida em Decisão Normativa anual do TCU.

X – DA CONSOLIDAÇÃO DA TOMADA DE CONTAS ANUAL E DA REMESSA AO ÓRGÃO DE CONTROLE EXTERNO

Art. 11º Os autos deverão seguir à unidade de controle interno para verificação das peças integrantes da TCA e posterior envio ao TCU, observando os prazos estipulados para remessa do processo.

XI – DISPOSIÇÕES FINAIS

Art. 12. Havendo disposição ulterior da Corte de Contas após a publicação da Decisão Normativa anual que disciplina os conteúdos das Tomadas e Prestações de Contas, a Coordenadoria de Controle Interno informará sobre as adequações necessárias, sem prejuízo para a data limite de remessa do processo ao TCU.

Art. 13º. Esta portaria entra em vigor na data de sua publicação.

Belém, 09 de janeiro de 2009.

Desembargadora Raimunda do Carmo Gomes Noronha

PARTICULAR



ESTADO DO PARÁ PREFEITURA MUNICIPAL DE ANAJÁS EXTRATO DE EDITAL

A PREFEITURA MUNICIPAL DE ANAJÁS – PODER EXECUTIVO, comunica a todos os interessados que estara realizando processo licitatório, na modalidade Pregão Presencial, de nº 001/08, objetivando a aquisição de medicamentos, material hospitalar, laboratorial e odontológico, destinados a Rede de Saúde do município de Anajas. A data de recebimento e abertura de propostas será no dia 23/01/09 às 10:00 hs na sala da CPL. Os interessados em obter o edital deverão se dirigir à P.M.A, na Av. Pedro José da Silva nº 01 – Centro. Anajás – PA, 13 de janeiro de 2009.

Wellington Gonçalves Felicidade
Pregoeiro.

PREFEITURA MUNICIPAL DE ANAJÁS EXTRATO DE EDITAL

A PREFEITURA MUNICIPAL DE ANAJÁS – PODER EXECUTIVO, comunica a todos os interessados que estará realizando processo licitatório, na modalidade Pregão Presencial, de nº 002/08, objetivando a aquisição de material de consumo, destinados a sec.municipal de educação e as unidades de ensino fundamental do município de Anajás. A data de recebimento e abertura de propostas será no dia 26/01/09 às 08:00 hs na sala da CPL. Os interessados em obter o edital deverão se dirigir à P.M.A, na Av. Pedro José da Silva nº 01 – Centro. Anajás – PA, 13 de janeiro de 2009.

Wellington Gonçalves Felicidade
Pregoeiro

PREFEITURA MUNICIPAL DE XINGUARA – PA. RESUMO DE EDITAL PREGÃO Nº 009/2009/PMX

ÓRGÃO: Secretaria Municipal de Administração

OBJETO: Contratação de empresa especializada para o fornecimento de **MATERIAIS E EQUIPAMENTOS DE INFORMÁTICA DIVERSOS, destinados à Secretaria de Administração, para manutenção da Administração Geral do Município de Xinguara - Pará.**

Data de Recebimento e Abertura dos Invólucros:

23/01/2009.

HORA e LOCAL: 9h00 (nove horas), na Sala de Licitações da Prefeitura Municipal de Xinguara, sito à Sede da Prefeitura Municipal de Xinguara, à Praça Vitória Régia, s/nº, Centro.

O Edital poderá ser obtido no horário das 08h00 às 13h00 horas, de segunda à sexta-feira, na Sala de Licitações da Prefeitura, situada no endereço acima.

Outras informações pelo telefone nº (0**94) 3426-4384, ou na Sala de Licitações.

Xinguara – PA, 08 de janeiro de 2009.

JOÃO BATISTA PEREIRA DA SILVA-Pregoeiro

PREFEITURA MUNICIPAL DE XINGUARA – PA. RESUMO DE EDITAL PREGÃO Nº 010/2009/PMX

ÓRGÃO: Secretaria Municipal de Administração

OBJETO: Contratação de empresa especializada para o fornecimento de **PEÇAS DE REPOSIÇÃO DIVERSAS, destinados à Secretaria de Administração, para manutenção de veículos e máquinas pesadas, integrantes da Frota Oficial da Administração Geral do Município de Xinguara - Pará.**

Data de Recebimento e Abertura dos Invólucros: 23/01/2009.

HORA e LOCAL: 12h00 (doze horas), na Sala de Licitações da Prefeitura Municipal de Xinguara, sito à Sede da Prefeitura Municipal de Xinguara, à Praça Vitória Régia, s/nº, Centro.

O Edital poderá ser obtido no horário das 08h00 às 13h00 horas, de segunda à sexta-feira, na Sala de Licitações da Prefeitura, situada no endereço acima.

Outras informações pelo telefone nº (0**94) 3426-4384, ou na Sala de Licitações.

Xinguara – PA, 9 de janeiro de 2009.

JOÃO BATISTA PEREIRA DA SILVA-Pregoeiro

PREFEITURA MUNICIPAL DE XINGUARA – PA. RESUMO DE EDITAL PREGÃO Nº 011/2009/PMX

ÓRGÃO: Secretaria Municipal de Administração

OBJETO: Contratação de empresas especializadas para o **PREPARO DE REFEIÇÕES, destinados à alimentação de presos da Delegacia de Polícia deste Município de Xinguara.**

Data de Recebimento e Abertura dos Invólucros: 26/01/2009.

HORA e LOCAL: 9h00 (nove horas), na Sala de Licitações da Prefeitura Municipal de Xinguara, sito à Sede da Prefeitura Municipal de Xinguara, à Praça Vitória Régia, s/nº, Centro.

O Edital poderá ser obtido no horário das 08h00 às 13h00 horas, de segunda à sexta-feira, na Sala de Licitações da Prefeitura, situada no endereço acima.

Outras informações pelo telefone nº (0**94) 3426-4384, ou na Sala de Licitações.

Xinguara – PA, 9 de janeiro de 2009.

JOÃO BATISTA PEREIRA DA SILVA-Pregoeiro

ESTADO DO PARÁ PREFEITURA MUNICIPAL DE CUMARU DO NORTE-PA

A Prefeitura Municipal de Cumaru do Norte-Pa, através da Comissão Permanente de Licitação, **AVISA** aos interessados que realizará dia 29/01/2009 às 08h:00, **LICITAÇÃO**, modalidade **TOMADA DE PREÇOS Nº 001/2009, tipo MENOR PREÇO POR ITEM**, para o fornecimento de Combustíveis, para atender a frota municipal. Informações: Av. das Nações, 73 Centro Cumaru do Norte-PA, fone 94 3309 -1292/1293, 94 9153-4792 e 94 9141-1771. Cumaru do Norte – PA, 14 de Janeiro 2009.

ANTONIO CARLOS R. OLIVEIRA DA LUZ
Presidente da CPL

ESTADO DO PARÁ PREFEITURA MUNICIPAL DE CUMARU DO NORTE-PA

A Prefeitura Municipal de Cumaru do Norte-Pa, através da Comissão Permanente de Licitação, **AVISA** aos interessados que realizará dia 29/01/2009 às 11h:00, **LICITAÇÃO**, modalidade **TOMADA DE PREÇOS Nº 002/2009, tipo MENOR PREÇO POR ITEM**, para o fornecimento de Gêneros Alimentícios (merenda escolar) para atender as Escolas da Rede Municipal. Informações: Av. das Nações, 73 Centro Cumaru do Norte – PA, fone 94 3309 - 1292/1293, 94 9153-4792 e 94 9141-1771. Cumaru do Norte - PA, 14 de Janeiro 2009.

ANTONIO CARLOS R. OLIVEIRA DA LUZ
Presidente da CPL

PREFEITURA MUNICIPAL DE PACAJÁ EXTRATO DE CONTATO PREGÃO PRESENCIAL Nº. 004/2008

MODALIDADE DE LICITAÇÃO:Pregão Presencial Nº. 004/2008

PARTES: PMP - CNPJ: 22.981.427/0001-50 /M.R.R. DE OLIVEIRA COMERCIO, - CNPJ: 09.164.246/0001-73.

OBJETO: Aquisição de Material didático,material de limpeza, consumo e material permanente.

VIGÊNCIA: 30 (trinta) dias, a partir da data da assinatura.

VALOR: R\$ 90.514,97

DOTAÇÃO ORÇAMENTÁRIA: As despesas decorrentes da presente licitação correrão à conta da classificação abaixo: 12.361.0022.2.034 – Manutenção do Programa dinheiro na Escola - PDDE

3.3.90.30.00 – Material de Consumo

4.4.90.52.00 – Material Permanente.

FORO: Comarca de Pacajá/PA.

DATA DA ASSINATURA: 26/12/2008.

ORDENADOR RESPONSÁVEL: EDMIR JOSÉ DA SILVA – Prefeito Municipal de Pacajá

ENDEREÇO DO CONTRATADO E CEP: Av. Transamazônica, 855, centro, Pacajá/Pa, CEP: 68485-000.

PREFEITURA MUNICIPAL DE PACAJÁ EXTRATO DE DISPENSA DE LICITAÇÃO DISPENSA Nº. 020/2008

OBJETO: Referente à contratação sob regime de empreitada por preço global, de empresa especializada no ramo pertinente, para executar serviços de reforma das seguintes escolas: Escola Municipal de Ensino Fundamental Inês Soares, Cecília Meirelles A, Dom Bosco. **DO CONTRATO:183/2008**

PARTES: PMP - CNPJ: 22.981.427/0001-50 / J.L. CONSTRUÇÕES E SERVIÇOS LTDA - CNPJ: 01.667.733/0001-47.

FUNDAMENTAÇÃO: Art. 24, inciso V da Lei 8.666/93.

Nº. DO CONTRATO:182/2008

VIGÊNCIA: 30 (trinta) dias, a partir da data da assinatura.

VALOR: R\$ 29.718,06

DOTAÇÃO ORÇAMENTÁRIA: As despesas decorrentes da presente licitação correrão à conta da classificação abaixo:

12.361.0022.2.034 – Manutenção do Programa dinheiro na Escola - PDDE

3.3.90.39.00 – Outros Serviços de Terceiros Pessoa Jurídica.

FORO: Comarca de Pacajá/PA.

DATA DA ASSINATURA: 22/12/2008.

ORDENADOR RESPONSÁVEL: EDMIR JOSÉ DA SILVA – Prefeito Municipal de Pacajá

Tomada de Preços 001/2009

A Comissão Permanente de Licitação da **Prefeitura Municipal de Pacajá** torna público que fará realizar no dia 28/01/2009, às 10:00 horas, processo licitatório sob a modalidade de Tomada de Preços, do tipo menor preço por item, para locação de maquinas pesadas.O inteiro teor do Edital e seus anexos poderão ser adquiridos no prédio da Prefeitura até o dia 27/01/2009, em dias úteis, das 08:00 às 13:00 horas, mediante o recolhimento da taxa de 20 (vinte) UFM.

CLAUDIO SABINO DA SILVA
Presidente da C.P.L

PREGÃO PRESENCIAL Nº. 001/2009

A Prefeitura Municipal de Pacajá torna público que fará realizar no dia 22/01/2009, às 10:00 horas, no prédio da Prefeitura processo licitatório sob a modalidade Pregão Presencial, do tipo menor preço por item, para a aquisição de material Gênero Alimentício para Merenda Escolar.O inteiro teor do Edital e seus anexos poderão ser adquiridos no Prédio da Prefeitura Municipal de Pacajá, na Av. João Miranda dos santos, s/n, bairro da Prefeitura no horário de 08:00 às 13:00 horas, em dias úteis, mediante o recolhimento da taxa de 10 (dez UFM).

IVONEIDE F PEREIRA
Pregoeira

TOMADA DE PREÇOS 002/2009

A Comissão Permanente de Licitação da Prefeitura Municipal de Pacajá torna público que fará realizar no dia 28/01/2009, às 15:00 horas, processo licitatório sob a modalidade de Tomada de Preços, do tipo menor preço por item(trajeto), para contratação de empresas ou transportadores autônomos para efetuarem o transporte escolar dos alunos do ensino fundamental do município de Pacajá.O inteiro teor do Edital e seus anexos poderão ser adquiridos no Prédio da Prefeitura ,Municipal de Pacajá , na Av. João Miranda dos Santos,s/n, bairro da Prefeitura, no horário de 08:00 às 13:00 horas em dias úteis. Mediante o recolhimento da taxa de 10 (dez) UFM.

CLAUDIO SABINO DA SILVA
Presidente da C.P.L

PREGÃO PRESENCIAL Nº. 002/2009

A Comissão Permanente de Licitação da Prefeitura Municipal de Pacajá torna público que fará realizar no dia 23/01/2009, às 10:00 horas, processo licitatório sob a modalidade Pregão Presencial, do tipo menor preço por item, para a aquisição de combustíveis (óleo diesel e gasolina).O inteiro teor do Edital e seus anexos poderão ser adquiridos no Prédio da Prefeitura Municipal de Pacajá, na Av. João Miranda dos Santos,s/n, bairro da Prefeitura, no horário de 08:00 às 13:00 horas em dias úteis, no horário de 08:00 às 13:00 horas, em dias úteis, mediante o recolhimento da taxa de 10 (dez) UFM.

IVONEIDE F PEREIRA
Pregoeira

