



Diário Oficial



03 Cadernos
40 Páginas

REPÚBLICA FEDERATIVA DO BRASIL ESTADO DO PARÁ

Nº 31.379

ANO CXVI DA IOE 119º DA REPÚBLICA

BELÉM-PARÁ,

TERÇA-FEIRA, 17 DE MARÇO DE 2009

A História no Diário Oficial

ZACARIAS DE ASSUNÇÃO (CCXLVIII)

Pelo Decreto de 08 de junho de 1954, o governador Alexandre Zacarias de Assunção nomeou Olímpia da Cunha Castro para o cargo de Professor de Música do Conservatório Carlos Gomes, vago com a exoneração, a pedido, de Maria das Dores Batista de Miranda.

Em 11 de junho o governador baixou a Portaria nº. 107, designando o bacharel José de Albuquerque Aranha, para responder pela Secretaria de Finanças, durante a ausência do titular, Dr. José Jacinto Aben-Athar, que viajaria ao sul do país para tratar de assunto de interesse do governo.

Naquele mesmo dia o governador também assinava a Portaria nº. 109, designando o Dr. Flávio Guy da Silva Moreira, diretor do Departamento de Segurança Pública, para responder pela Secretaria do Interior e Justiça durante a ausência do titular, Dr. Arthur Cláudio Melo. Melo havia sido comissionado para ir a Florianópolis, para tomar parte na III Reunião Penitenciária Brasileira, que seria realizada no período de 13 a 20 de junho de 1954.



IMPRENSA OFICIAL DO ESTADO DO PARÁ

ioepa

Informação que faz história

Governo garante abastecimento de pescado durante a Semana Santa

Decreto nº. 1.536/2009, assinado pela governadora do Estado, proíbe a comercialização e a movimentação interestadual de toda e qualquer espécie de pescado, "in natura", fresco, resfriado e

curado (salgado), no período de 26 de março a 09 de abril de 2009, exceto pescado congelado e com Serviço de Inspeção Federal (SIF), expedido em favor de indústrias registradas no Ministério de Agricultura. O

decreto, entre outras disposições, também determina que naquele período o Estado realizará fiscalização interestadual denominada "Força Tarefa de Fiscalização do Pescado".

(Cad. 1 - pág. 5)

Resolução altera dispositivos do Regimento Interno do CSDP

Resolução editada pelo Conselho Superior da Defensoria Pública do Estado altera os artigos 21, 25 e 34 do seu Regimento Interno. Decisão unânime por deliberação do CSDP em sessão extraordinária realizada no dia 19 de fevereiro de 2009, determinando a alteração dos citados

artigos, considerando também a necessidade de adequação do Regimento Interno do CSDP e ainda a necessidade de ampliar a participação democrática dos membros da instituição no processo de gestão. A resolução define a nova redação dos artigos alterados.

(Cad. 1 - Pág. 6)

Afetação de bem imóvel

A Secretaria de Estado de Administração (SEAD) formaliza a afetação e a transferência da administração do imóvel pertencente ao Estado do Pará, localizado na Travessa 3 de maio, 1953, para Polícia Civil do Estado, que passa a ter responsabilidade decorrente do uso e posse do referido imóvel.

(Cad. 2 - Pág. 10)

M P institui Comissão de Avaliação de Documentos

Portaria nº. 474/2009, editada pelo Ministério Público, institui a Comissão de Avaliação de Documentos (CAD). A Comissão tem como atribuições, entre outras, organizar e avaliar os documentos a serem eliminados, conforme o período aprovado pela Administração Superior e o edital de ciência

da eliminação de documentos, para publicação em órgão oficial de imprensa. A portaria também promove a autorização, para eliminação de documentos, no âmbito do MP, bem como decidir sobre o desentranhamento, devidamente peticionado pelas partes interessadas.

(Cad. 3 - Pág. 2)

Recuperação de estradas

A Prefeitura Municipal de Conceição do Araguaia assina Termo de Parceria com a Organização para o Desenvolvimento Municipal (ORDEM) para a execução do convênio firmado com o Instituto Nacional de Colonização e Reforma Agrária, através da Superintendência Regional, para recuperação de estradas vicinais.

(Cad. 3 - Pág. 8)



118 Anos

IMPrensa OFICIAL
DO ESTADO DO PARÁ

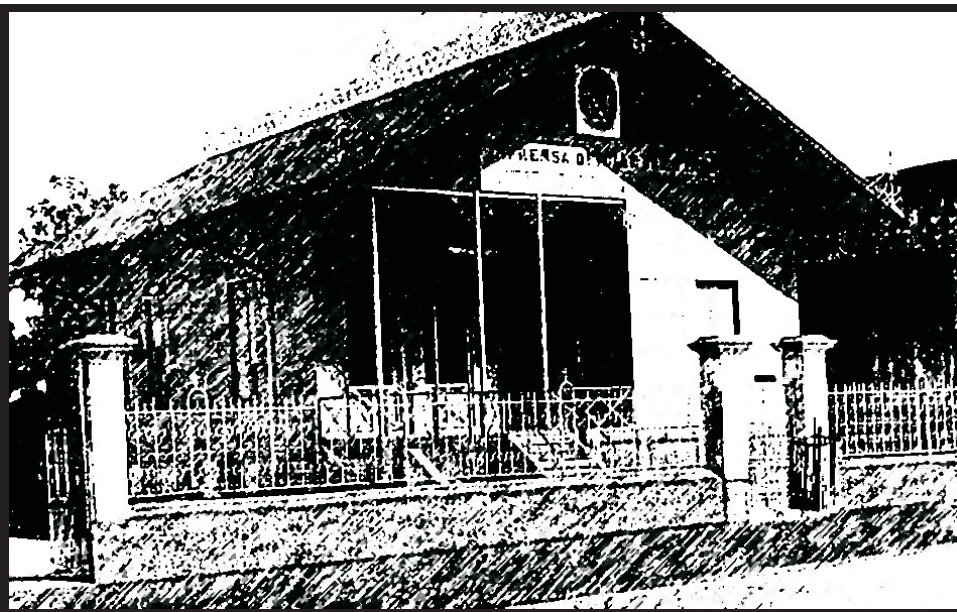

Informação que faz história

ASSINATURAS

(91) 4009-7818 / 4009-7810

Semestral: (capital).....R\$ 200,00

Outras cidades:.....R\$ 350,00

Anual:.....(capital).....R\$ 400,00

Outras cidades:.....R\$ 650,00

PUBLICAÇÕES

(91) 4009-7819 / 4009-7810

cm x coluna de 8cm:R\$ 65,00

O padrão de publicação deve ser a fonte **VERDANA**, com tamanho do corpo 7.

ORÇAMENTO GRÁFICO

(91) 4009-7817 / 4009-7810

EXEMPLAR

avulso:.....R\$ 2,00

atrasado:.....R\$ 3,00

OBSERVAÇÕES

As assinaturas do DIÁRIO OFICIAL, não dão direito ao recebimento de CADERNOS ESPECIAIS, elaborados exclusivamente para distribuição aos órgãos interessados.

RECLAMAÇÃO

Na capital, deverá ser feita 24 horas após a circulação do Diário, e 8 dias nos demais Municípios e outros Estados.

SAC

4009-7818

4009-7810

sac@ioepa.com.br

A HISTÓRIA NO DIÁRIO OFICIAL

por Ribamar Castro

Travessa do Chaco, 2271 • CEP: 66.093-410. Bairro do Marco
(91) 4009-7800, FAX:(91) 4009-7802. Belém • Pará • Brasil



ANA JÚLIA CAREPA
GOVERNADORA DO ESTADO

ODAIR SANTOS CORRÊA
Vice-Governador do Estado

DOMINGOS JUVENIL NUNES DE SOUZA
Presidente da Assembléia Legislativa do Estado

RÔMULO JOSÉ FERREIRA NUNES
Presidente do Tribunal de Justiça do Estado

GERALDO DE MENDONÇA ROCHA
Procurador Geral de Justiça



**DIRETORIA, ADMINISTRAÇÃO,
REDAÇÃO E PARQUE GRÁFICO**

Trav. do Chaco, nº 2271 - Marco - CEP: 66.093-410
Belém - Pará. PABX: 4009-7800 - FAX: 4009-7819

ALTINO TAVARES PINHEIRO
Presidente

MÁRIO PONTES DE CASTRO
Diretor Administrativo e Financeiro

PAULO RODRIGUES PINTO LEITE NETO
Diretor de Documentação e Tecnologia

LUIZ CARLOS SILVA MARTINS
Diretor Industrial

DO

online

www.ioepa.com.br

NESTA EDIÇÃO | TERÇA-FEIRA, 17 DE MARÇO DE 2009

Executivo

GABINETE DA GOVERNADORA CAD. 1 - PÁG. 5
CASA CIVIL DA GOVERNADORIA CAD. 1 - PÁG. 5
PROCURADORIA GERAL DO ESTADO CAD. 1 - PÁG. 6
DEFENSORIA PÚBLICA DO ESTADO CAD. 1 - PÁG. 6

SECRETARIA DE ESTADO DE ADMINISTRAÇÃO .. CAD. 1 - PÁG. 8
INSTITUTO DE ASSISTÊNCIA AOS
SERVIDORES DO ESTADO CAD. 2 - PÁG. 10

SECRETARIA DE ESTADO DE

DESENVOLVIMENTO URBANO E REGIONAL CAD. 2 - PÁG. 11
COMPANHIA DE SANEAMENTO DO PARÁ..... CAD. 2 - PÁG. 11
COMPANHIA DE HABITAÇÃO DO
ESTADO DO PARÁ CAD. 2 - PÁG. 11

SECRETARIA DE ESTADO DE AGRICULTURA

AGÊNCIA DE DEFESA AGROPECUÁRIA DO
ESTADO DO PARÁ CAD. 2 - PÁG. 11

SECRETARIA DE ESTADO

DE ESPORTE E LAZER CAD. 2 - PÁG. 11

SECRETARIA DE ESTADO DE DESENVOLVIMENTO,

CIÊNCIA E TECNOLOGIA

COMPANHIA PARAENSE DE TURISMO..... CAD. 2 - PÁG. 12
FUNDAÇÃO DE AMPARO À PESQUISA DO
ESTADO DO PARÁ CAD. 2 - PÁG. 12

SECRETARIA DE ESTADO

DE MEIO AMBIENTE CAD. 2 - PÁG. 12
INSTITUTO DE DESENVOLVIMENTO FLORESTAL .. CAD. 2 - PÁG. 12

SECRETARIA DE ESTADO DE

SEGURANÇA PÚBLICA

POLÍCIA MILITAR CAD. 2 - PÁG. 12

DEPARTAMENTO DE TRÂNSITO DO
ESTADO DO PARÁ CAD. 2 - PÁG. 12

SECRETARIA DE ESTADO DE

SAÚDE PÚBLICA CAD. 2 - PÁG. 12
HOSPITAL DE CLÍNICAS GASPAR VIANNA CAD. 2 - PÁG. 13

SECRETARIA DE ESTADO DE CULTURA

FUNDAÇÃO CULTURAL DO
PARÁ TANCREDO NEVES CAD. 2 - PÁG. 14
FUNDAÇÃO CARLOS GOMES CAD. 2 - PÁG. 14

SECRETARIA DE ESTADO DE EDUCAÇÃO

UNIVERSIDADE DO ESTADO DO PARÁ..... CAD. 2 - PÁG. 16

SECRETARIA DE ESTADO DE

JUSTIÇA E DIREITOS HUMANOS CAD. 3 - PÁG. 1

SECRETARIA DE ESTADO DE

PROJETOS ESTRATÉGICOS CAD. 3 - PÁG. 1

SECRETARIA DE ESTADO DE PESCA

E AQUICULTURA CAD. 3 - PÁG. 1

MINISTÉRIO PÚBLICO DO ESTADO DO PARÁ CAD. 3 - PÁG. 2

ÓRGÃOS

SECRETARIA DE ESTADO DE PLANEJAMENTO,
ORÇAMENTO E FINANÇAS CAD. 3 - PÁG. 2
INSTITUTO DE DESENVOLVIMENTO ECONÔMICO,
SOCIAL E AMBIENTAL DO PARÁ..... CAD. 3 - PÁG. 3

TRIBUNAL DE CONTAS DO ESTADO DO PARÁ CAD. 3 - PÁG. 3

TRIBUNAL DE CONTAS DOS MUNICÍPIOS

DO ESTADO DO PARÁ..... CAD. 3 - PÁG. 6

PARTICULARES CAD. 3 - PÁG. 6

SECRETARIAS

GABINETE DA GOVERNADORA

Governadora do Estado: Ana Júlia Carepa
Tel.: (91) 3214-5668 / 5587 Fax: (91) 3248-0133

VICE-GOVERNADORIA DO ESTADO

Vice-Governador: Odair Santos Correa
Tel.: (91) 3201-3774 Fax: (91) 3201-3753

CASA CIVIL DA GOVERNADORIA DO ESTADO

Chefe: Cláudio Alberto Castelo Branco Puty
Tel.: (91) 3214- 5568 / 5570 / 5576 / 5572 Fax: (91) 3248-1575

CASA MILITAR DA GOVERNADORIA DO ESTADO

Chefe: Coronel QOPM Raimundo de Oliveira Pantoja Júnior
Tel.: (91) 3084-2450 / 2456 Fax: (91) 3084-2455

CONSULTORIA GERAL DO ESTADO - CGE

Consultor: Carlos Botelho Da Costa
Tel.: (91) 3248-0404 Fax: (91) 3248-3294

DEFENSORIA PÚBLICA DO ESTADO

Defensor: Antônio Roberto Figueiredo Cardoso
Tel.: (91) 3201-2712 / 2697 / 2713 Fax: (91) 3201-2690

AUDITORIA GERAL DO ESTADO - AGE

Auditora: Tereza Regina de Jesus Cordovil
Tel.: (91) 3201-3734 / 3653 Fax: (91) 3201-3748

AÇÃO SOCIAL INTEGRADA DO PALÁCIO DO GOVERNO - ASIPAG

Presidente: Pio X Sampaio Leite
Tel.: (91) 3344-4220 / 4222 Fax: (91) 3344-4221

SECRETARIA DE ESTADO DE COMUNICAÇÃO - SECOM

Secretário: Fábio Fonseca de Castro
Tel.: (91) 3202-0931 / 0901 Fax: (91) 3202-0903

CERIMONIAL DA GOVERNADORIA DO ESTADO

Chefe: Márcia Gentil Nogueira de Freitas
Tel.: (91) 3214-5565 Fax: (91) 3248-1539

SECRETARIA DE ESTADO DE GOVERNO

Secretária: Ana Cláudia Duarte Cardoso
Tel.: (91) 3201-3767/3777 Fax: (91) 3201-3655

SECRETARIA DE ESTADO INTEGRAÇÃO REGIONAL - SEIR

Secretário: André Luis Assunção de Farias
Tel.: (91) 3201-3763 / 3201-3610 Fax: (91) 3201-3664

SECRETARIA DE ESTADO DE SEGURANÇA PÚBLICA - SEGUP

Secretário: Geraldo José de Araújo
Tel.: (91) 3215-2200 / 3215-2255 Fax: (91) 3225-2644

PROCURADORIA-GERAL DO ESTADO - PGE

Procurador Geral: Ibraim José Das Mercês Rocha
Tel.: (91) 3225-0811 / 0777 Fax: (91) 3241-2828

SECRETARIA DE ESTADO DE ADMINISTRAÇÃO - SEAD

Secretário: Orlando Bordallo Júnior
Tel.: (91) 3289- 6202 / 6224 Fax: (91) 3241-2971

IMPRENSA OFICIAL DO ESTADO - IOEPA

Presidente: Altino Tavares Pinheiro
Tel.: (91) 4009-7800 Fax: (91) 4009-7802

FUNDAÇÃO DE TELECOMUNICAÇÕES DO PARÁ - FUNTELPA

Presidente: Regina Lúcia Alves de Lima
Tel.: (91) 3228-0838 / 4005-7746 Fax: (91) 3226-6753

SECRETARIA DE ESTADO DE JUSTIÇA E DIREITOS HUMANOS - SEJU

Secretário: José Roberto da Costa Martins
Tel.: (91) 4009-2722 / 2723 / 2744 / 2700 Fax: (91) 3225-1632 / 3242-9651

SECRETARIA DE ESTADO DA FAZENDA - SEFA

Secretário: José Raimundo Barreto Trindade
Tel.: (91) 3222-5720 / 3218-4200 / 4324 Fax: (91) 3223-0776

BANCO DO ESTADO DO PARÁ - BANPARÁ

Presidente: Edilson Rodrigues de Sousa
Tel.: (91) 3210-3320 / 3209 Fax: (91) 3223-0823

SECRETARIA DE ESTADO DE OBRAS PÚBLICAS - SEOP

Secretário: Francisco Das Chagas Silva Melo Filho
Tel.: (91) 3183-0002 / 0003 Fax: (91) 3183-0002 / 0004

SECRETARIA DE ESTADO DE SAÚDE PÚBLICA - SESPÁ

Secretária: Laura Nazareth de Azevedo Rossetti
Tel.: (91) 4006-4800 / 4804/ 4805 Fax: (91) 4006-4849

SECRETARIA DE ESTADO DE EDUCAÇÃO - SEDUC

Secretária: Iracy de Almeida Gallo Ritzmann
Tel.: (91) 3211-5107 / 5160 / 5161 Fax: (91) 3211-5026

UNIVERSIDADE DO ESTADO DO PARÁ - UEPA

Reitor: Fernando Antônio Colares Palácios
Tel.: (91) 3244-5177 Fax: (91) 3244-5460

SECRETARIA DE ESTADO DE PLANEJAMENTO, ORÇAMENTO E FINANÇAS - SEPOF

Secretário: José Júlio Ferreira Lima
Tel.: (91) 3241-9291 / 3242-9900 / 3204-7417 Fax: (91) 3241-0709

SECRETÁRIA DE ESTADO DE CULTURA - SECULT

Secretário: Edilson Moura Da Silva
Tel.: (91) 4009-8736 / 8740 Fax: (91) 4009-8740

SECRETARIA DE ESTADO DE DESENVOLVIMENTO, CIÊNCIA E TECNOLOGIA - SEDECT

Secretário: Maurílio de Abreu Monteiro
Tel.: (91 4009-2510 / 4009-2512 Fax: (91) 3242-5969

SECRETARIA DE ESTADO DE TRABALHO, EMPREGO E RENDA - SETER

Secretária: Ivanise Coelho Gasparim
Tel.: (91) 3241-4168 / 3222-5986 Fax: (91) 3222-5986

SECRETARIA DE ESTADO DE TRANSPORTES - SETRAN

Secretário: Valdir Ganzer
Tel.: (91) 3218-7800/7846/7805 3243-3256 Fax: (91) 3231-5845

SECRETARIA DE ESTADO DE MEIO AMBIENTE - SEMA

Secretário: Valmir Gabriel Ortega
Tel.: (91) 3184-3330 / 3341 Geral: 3184-3300 Fax: (91) 3276-8564

SECRETARIA DE ESTADO DE DESENVOLVIMENTO URBANO E REGIONAL - SEDURB

Secretária: Ana Suely Maia De Oliveira
Tel.: (91) 3243-0406 / 0677/ 4466 Fax: (91) 3238-2828

SECRETARIA DE ESTADO DE ESPORTE E LAZER - SEEL

Secretário: Carlos Alberto da Silva Leão
Tel.: (91) 3201-2300 Fax: (91) 3201-2331

SECRETARIA DE ESTADO DE ASSISTÊNCIA E DESENVOLVIMENTO SOCIAL

Secretária: Eutalia Barbosa Rodrigues
Tel.: Fax: (91) 3254-1373

SECRETARIA DE ESTADO DE PROJETOS ESTRATÉGICOS

Secretário: Marcílio de Abreu Monteiro
Tel.: (91) 3201-3690 / 3684 / 3771 Fax: (91) 3201-3683

SECRETARIA DE ESTADO DE PESCA E AQUICULTURA

Secretária: Antônia do Socorro Pena da Gama
Tel.: (91) 4006-1286 Fax: (91) 4006-1262

POLÍCIA CIVIL

Delegado Geral: Raimundo Benassuly Maués Júnior
Tel.: (91) 4006-9045 Fax: (91) 3252-0050

POLÍCIA MILITAR DO PARÁ - PM

Comandante Geral: Coronel QOPM Luiz Dário da Silva Teixeira
Tel.: (91) 3277-5644 Fax: (91) 3277-5644

CORPO DE BOMBEIROS MILITAR DO PARÁ - CBM

Comandante Geral: Coronel QOBM Paulo Gerson Novaes De Almeida
Tel.: (91) 4006-8351/8352 Fax: (91) 4006-8353

SUPERINTENDÊNCIA DO SISTEMA PENITENCIÁRIO DO ESTADO DO PARÁ - SUSIPE

Superintendente: Justiano Alves Júnior
Tel.: (91) 3230-2214 / 3242-2539 Fax: (91) 3224-6726

DEPARTAMENTO DE TRÂNSITO DO ESTADO DO PARÁ - DETRAN

Diretor Superintendente: Livio Rodrigues de Assis
Tel.: (91) 3214-6364 / 6253 Fax: (91) 3214-6249 / 3084-6249

INSTITUTO DE ASSISTÊNCIA À SAÚDE DOS SERVIDORES DO ESTADO DO PARÁ - IASEP

Presidente: Sandra Helena Moraes Leite
Tel.: (91) 4006-7954 / 7965 / 7991 / 7994 Fax: (91) 4006-7962 / 7972

LOTERIA DO ESTADO DO PARÁ - LOTERPA

Presidente: Márcio Alfredo Rodrigues de Oliveira
Tel.: (91) 3242-3710 / 9027 Direto: 3242-9027 Fax: (91) 3242-9656

JUNTA COMERCIAL DO ESTADO DO PARÁ - JUCEPA

Presidente: José Artur Guedes Tourinho
Tel.: (91) 3217-5801 / 5802 / 5803 Fax: (91) 3217-5840

SECRETARIA DE ESTADO DE AGRICULTURA - SAGRI

Secretário: Cássio Alves Pereira
Tel.: (91) 3226-8904 / 1363 Fax: (91) 3226-7864 /3246-6168

INSTITUTO DE TERRAS DO PARÁ - ITERPA

Presidente: José Heder Benatti
Tel.: (91) 3181-6500 / 6501 Pabx: 3181-6500 Fax: (91) 3229-9488

INSTITUTO DE METROLOGIA DO PARÁ - IMEP

Presidente: Francisco Sávio Fernandez Miléo
Tel.: (91) 3246-2554 / 2404 / 1800 Fax: (91) 3266-1526

AGÊNCIA DE REGULAÇÃO E CONTROLE DE SERVIÇOS PÚBLICOS - ARCON

Diretor Geral: Miguel Fortunato Gomes dos Santos Júnior
Tel.: (91) 3213-3403 / 3241-1717 Fax: (91) 3213-3418

CENTRO DE PERÍCIAS CIENTÍFICAS RENATO CHAVES - CPC

Diretor Geral: Raimundo Humberto Pena de Oliveira
Tel.: (91) 4009-6012 Geral: 4009-6075 Fax: (91) 4009-6016

INSTITUTO DE GESTÃO PREVIDENCIÁRIA DO ESTADO DO PARÁ - IGEPREV

Presidente: Walter Silveira Franco
Tel.: (91) 3230-3521 Fax: (91) 3230-3521

ESCOLA DE GOVERNO DO ESTADO DO PARÁ - EGPA

Diretor Geral: Edilza Joana de Oliveira Fontes
Tel.: (91) 3214-6802 Fax: (91) 3214-6802

HOSPITAL “OFIR LOYOLA”

Diretor Geral: João de Deus Reis da Silva
Tel.: (91) 3342-1100 / 3342-1305 Geral: 3289-1002 Fax: (91) 3289-1009

CENTRO DE HEMOTERAPIA E HEMATOLOGIA - HEMOPA

Presidente: Maria de Fátima Pombo Montoril
Tel.: (91) 3242-6905 / 9100 Fax: (91) 3242-6905

FUNDAÇÃO SANTA CASA DE MISERICÓRDIA DO PARÁ

Presidente: Maurício Cezar Soares Bezerra
Tel.: (91) 3241-5208 / 4009-2241 Fax: (91) 4009-2299

FUNDAÇÃO HOSPITAL “GASPAR VIANNA”

Presidente: Benedito Paulo Bezerra
Tel.: (91) 3276-5665 / 0601 Fax: (91) 3276-1150

FUNDAÇÃO DA CRIANÇA E DO ADOLESCENTE DO PARÁ - FUNCAP

Presidente: Euníciana Peloso da Silva
Tel.: (91) 3204-0201 Fax: (91) 3204-0204

FUNDAÇÃO “CURRO VELHO”

Superintendente: Valmir Carlos Bispo Santos
Tel.: (91) 3184-9100 Fax: (91) 3184-9109

FUNDAÇÃO “CARLOS GOMES”

Superintendente: Daniel Freitas de Araújo
Tel.: (91) 3201-9450 / 3242-7431 Fax: (91) 3201-9450

INSTITUTO DE ARTES DO PARÁ - IAP

Presidente: Jaime De Oliveira Bibas
Tel.: (91) 4006-2932 / 2923 / 2924 Fax: (91) 3225-2860

INSTITUTO DE FLORESTAS DO PARÁ - IDEFLOR

Diretor Geral: Raimunda Nonata Monteiro
Tel.: (91) 3184-3377 / 3362 Fax: (91) 3184-3377

FUNDAÇÃO CULTURAL DO PARÁ “TANCREDO NEVES” - CENTUR

Presidente: Gerson Banhos Silva de Araújo
Tel.: (91) 3202-4350 / 4333 Fax: (91) 3202-4351

COORDENADORIA DE COOPERAÇÃO INTERNACIONAL PARA O DESENVOLVIMENTO SUSTENTÁVEL – CIDS

Secretária-Chefe: Maria de Nazaré Oliveira Imbiriba Mitschein
Tel.: (91) 3201 – 3773/3201- 3682. Fax: (91) 3201- 3624.

COMPANHIA DE SANEAMENTO DO PARÁ - COSANPA

Presidente: Eduardo de Castro Ribeiro Júnior
Tel.: (91) 3202-8400 / 8562 Fax: (91) 3226-2739

COMPANHIA DE HABITAÇÃO DO ESTADO DO PARÁ - COHAB

Presidente: Geraldo Chicre Bitar Pinheiro
Tel.: (91) 3214-8400/8500/8101/8502 3243-4575 Fax: (91) 3243-0555

COMPANHIA PARAENSE DE TURISMO - PARATUR

Presidente: Ann Clélia de Barros Pontes
Tel.: (91) 3223-2130 Fax: (91) 3223-6198

CENTRAL DE ABASTECIMENTO DO PARÁ S/A - CEASA

Presidente: Marco Antônio Soares Raposo
Tel.: (91) 3228-9191 / 9260 / 9157 Fax: (91) 3228-9191

COMPANHIA DE PORTOS E HIDROVIAS DO ESTADO DO PARÁ - CPRH

Presidente: Nilton Cesar Almeida Queiroz
Tel.: (91) 3201-3609 Fax: (91) 3201-3715

EMPRESA DE ASSISTÊNCIA TÉCNICA E EXTENSÃO RURAL DO ESTADO DO PARÁ - EMATER

Presidente: Williamson do Brasil de Sousa Lima
Tel.: (91) 3256-1931 / 0150 Fax: (91) 3256-0015

AGÊNCIA DE DEFESA AGROPECUÁRIA DO ESTADO DO PARÁ

Diretor Geral: Cássio Alves Pereira
Tel.: (91) 3210-1104 / 1102 Fax: (91) 3210-1105

EMPRESA DE PROCESSAMENTO DE DADOS DO ESTADO DO PARÁ - PRODEPA

Presidente: Carlos Renato Lisboa Frances
Tel.: (91) 3344-5201 / 5208 / 5217 Fax: (91) 3344-5204

MINISTÉRIO PÚBLICO

Procurador Geral: Geraldo De Mendonça Rocha
Tel.: (91) 4006-3423 / 3411 / 4006-3416 Cerimonial Fax: (91) 3223-3585

TRIBUNAL DE JUSTIÇA DO ESTADO - TJE

Presidente: Desembargadora Albanira Lobato Bemerguy
Tel.: (91) 3205-3000 Fax: (91) 3205-3204

TRIBUNAL REGIONAL ELEITORAL - TRE

Presidente: Desembargador João José da Silva Maroja
Tel.: (91) 3241-2358 Fax: (91) 3223-2802

TRIBUNAL DE CONTAS DO ESTADO - TCE

Presidente: Fernando Coutinho Jorge
Tel.: (91) 3210-0600 / 0602 Fax: (91) 3210-0618

TRIBUNAL DE CONTAS DOS MUNICÍPIOS - TCM

Presidente: Rosa de Fátima Barge Hage
Tel.: (91) 3244-4700 Fax: (91) 3244-5634

Executivo 1

TERÇA-FEIRA, 17 DE MARÇO DE 2009

GABINETE DA GOVERNADORA



DECRETO Nº 1.536, DE 16 DE MARÇO DE 2009

A GOVERNADORA DO ESTADO DO PARÁ no uso das atribuições que lhe confere o art. 135, inciso V, da Constituição Estadual, e Considerando, que a Semana Santa é um evento religioso de grande importância para a população paraense e que nesse período ocorre o aumento do consumo do pescado e o conseqüente aumento dos preços; Considerando, a necessidade de adotar um conjunto de medidas para minimizar os problemas de abastecimento de pescado provocado pela diminuição da oferta no mercado interno no período que antecede a Semana Santa; Considerando, que o Governo do Estado discutiu de forma participativa e compartilhada, com todos os segmentos produtivos da pesca e aquicultura e diversos órgãos afins, objetivando garantir a oferta de pescado durante o período da Semana Santa;

Considerando, que o conjunto de medidas foi comprometido e pactuado com os representantes dos pescadores, dos aquicultores, da indústria, dos supermercados, dos intermediários e dos órgãos públicos com o único objetivo de manter a oferta e os preços baixos para o consumidor paraense,

D E C R E T A:

Art. 1º Para garantir o abastecimento do mercado interno, de forma emergencial, fica proibida a comercialização e a movimentação interestadual de toda e qualquer espécie de pescado, *in natura*, fresco, resfriado e curado (salgado) no período de 26 de março a 9 de abril de 2009, exceto pescado congelado e com Serviço de Inspeção Federal/SIF, expedido em favor de indústrias registradas no Ministério da Agricultura.

§ 1º Excetua-se à regra disposta no *caput* a região do entorno do Lago de Tucuruí, no que concerne à movimentação e comercialização interestadual apenas de mapará (*Hyphthalmus marginatus*) fresco, exclusivamente embarcados no Porto Novo e Porto Km 11, nos Municípios de Jacundá e Tucuruí, respectivamente, devendo o embarque ser acompanhado por agentes de fiscalização estadual e desde que garantido o abastecimento interno.

§ 2º O Estado do Pará buscará parcerias com o Ministério da Agricultura, visando identificar as empresas que são registradas para realizar o comércio interestadual e internacional de pescado, a fim de haver o controle do trânsito do pescado congelado.

Art. 2º O Estado do Pará realizará fiscalização interinstitucional denominada "Força Tarefa de Fiscalização do Pescado", no período de 26 de março a 9 de abril do corrente ano, nos postos de fronteira e nos entrepostos de embarque fluvial de pescado para exportação, e os veículos que forem flagrados desobedecendo à determinação imposta no *caput* deverão retornar para comercialização do produto no mercado interno.

§ 1º A Força Tarefa será desenvolvida sob a coordenação da Secretaria de Estado de Pesca e Aquicultura - SEPAQ e a colaboração da Secretaria Especial de Aquicultura e Pesca - SEAP/PR, Secretaria de Estado da Fazenda - SEFA, Agência de Defesa Agropecuária do Estado do Pará - ADEPARÁ, Secretaria de Estado de Saúde Pública - SESPA, Secretaria de Estado de Justiça/Grupo de Proteção ao Consumidor - PROCON/PA, Secretaria de Estado de Meio Ambiente - SEMA, Polícia Militar do Estado do Pará, Polícia Civil do Estado do Pará e Polícia Rodoviária Federal.

§ 2º A SEPAQ realizará parcerias com o Instituto Brasileiro do Meio Ambiente e dos Recursos Naturais Renováveis - IBAMA, Ministério da Agricultura e demais órgãos municipais que se apresentarem.

Art. 3º As indústrias de pescado que se comprometerem a participar do "Programa Peixe Popular" fornecerão pescados a preços populares nos dias 8 e 9 de abril de 2009.

Parágrafo único. As indústrias que aderirem ao programa terão que dispor de no mínimo 100 (cem) toneladas de pescado pelo setor industrial para comercialização nos pontos pré-estabelecidos pelo Governo Estadual.

Art. 4º Os representantes dos supermercados que comercializem pescado no Estado do Pará podem voluntariamente se comprometer a manter a oferta do produto no montante mínimo de 20% (vinte por cento) do total disponibilizado para comercialização, praticando preços promocionais durante o período da Semana Santa.

Art. 5º O Governo do Estado do Pará buscará parcerias com as prefeituras municipais que possuem produção pesqueira e aquícola, Sindicato de Aquicultores do Estado e outros piscicultores independentes para implementar a FEIRA DO PEIXE VIVO, no período de 6 a 10 de abril de 2009, com a seguinte estrutura mínima:

I - aquicultores que se apresentarem ofertarão pescado oriundo de cativeiro nos pontos de venda pré-estabelecidos pelo Governo do Estado disponibilizando um total mínimo de 90 (noventa) toneladas de pescado;

II - os pontos de vendas poderão ser utilizados concomitantemente com o pescado fresco, oriundo de outras organizações provenientes de outros acordos, ficando os mesmos responsáveis pela sua estrutura de venda e limpeza do local.
Art. 6º Este Decreto entra em vigor na data de sua publicação.
PALÁCIO DO GOVERNO, 16 de março de 2009.

ANA JÚLIA CAREPA

Governadora do Estado

DECRETO Nº 1.537, DE 16 DE MARÇO DE 2009

Altera o § 4º do art. 3º do Decreto nº. 1.522, de 25 de julho de 1996, e estabelece critérios e condições para a habilitação de servidor na função de auditor do SUS.

A GOVERNADORA DO ESTADO DO PARÁ, usando das atribuições que lhe são conferidas pelo art. 135, inciso V, da Constituição Estadual,

D E C R E T A:

Art. 1º O § 4º do art. 3º do Decreto nº. 1.522, de 25 de julho de 1996, passa a vigorar com a seguinte redação:

"Art. 3º

.....
§ 4º São condições de habilitação do servidor para o exercício da função de auditor do SUS, alternativamente:

I - ser ocupante de cargo de nível superior e possuir comprovada experiência na atividade de auditoria por tempo não inferior a 1 (um) ano de efetivo exercício;

II - ser detentor de título de especialização na área de auditoria em saúde."

Art. 2º Este Decreto entra em vigor na data de sua publicação.

PALÁCIO DO GOVERNO, 16 DE MARÇO DE 2009.

ANA JÚLIA CAREPA

Governadora do Estado

DECRETO DE 16 DE MARÇO DE 2009

A GOVERNADORA DO ESTADO DO PARÁ, usando das atribuições que lhe são conferidas pelo art. 135, inciso V, da Constituição Estadual, e

Considerando os termos dos Ofícios nºs. 49, 54 e 57 - NGP/SUSIPE, datados de 2, 3 e 6 de fevereiro de 2009, respectivamente;

Considerando que os candidatos a seguir relacionados foram aprovados e nomeados no Concurso Público C-122 da Superintendência do Sistema Penitenciário do Estado do Pará-SUSIPE, mas não tomaram posse dentro do prazo previsto em Lei, conforme Processo nº. 2009/40868,

R E S O L V E:

Art. 1º Tornar sem efeito, com base nos termos do art. 22, § 3º, da Lei nº. 5.810, de 24 de janeiro de 1994, a nomeação dos candidatos relacionados no presente Decreto, os quais foram nomeados para exercer os cargos a seguir discriminados, com lotação na Superintendência do Sistema Penitenciário do Estado do Pará-SUSIPE.

CARGO: ASSISTENTE ADMINISTRATIVO - REGIÃO 1 - BELÉM

FABIO RODRIGO BRAGA SANTIAGO
JHONATHAN MONTE DE SENA ROSA
JULIANA DE CÁSSIA NAVARRO XAVIER
SANDRA PAULA DOS REMEDIOS CUNHA DE OLIVEIRA

ERICKA TAVARES MOREIRA
REGINALDO DA SILVA FORO
CRISTIANE ALVES DA SILVA
RENATO EDDER SILVA SOUSA
SAUL TEIXEIRA VIEIRA

DENISON CÁSSIO GONÇALVES DE LIMA
JOSE MARCIO GONÇALVES COELHO
ÁDILA SIMONE BARBOSA VARELA DA SILVA
CINTHYA MARIA DE MELO PONTES

MONIQUE SILVA NASCIMENTO
SÍLIO DE ALMEIDA BARBOSA
RENATO MESSIAS DE MORAIS

CARGO: ASSISTENTE ADMINISTRATIVO - REGIÃO 3 - SANTARÉM E ALTAMIRA

NEURIELLE CRUZ DE BARROS

CARGO: AUXILIAR DE INFORMÁTICA - REGIÃO 1 - BELÉM
MARIA CRISTIANE MIRANDA BRAGA
CLEIDYR DA SILVA LIMA

CARGO: AUXILIAR OPERACIONAL - REGIÃO 1 - BELÉM
MARIALBA PEREIRA DE BARROS - PORTADOR DE NECESSIDADES ESPECIAIS

REGINALDO CARVALHO FREITAS
MAYLSON WANZELER NABIÇA - PORTADOR DE NECESSIDADES ESPECIAIS

CARGO: MOTORISTA - REGIÃO 1 - BELÉM
LEONIDAS DAS NEVES MONTEIRO LEOPOLDINO

FRANCISCO VALDENUS PEREIRA BORGES
MAX WANDER CAMPELO DE OLIVEIRA
ALBERTO ANDRADE DA CRUZ
MARCIO DE ARAUJO SOUZA
EDNALDO DO ESPÍRITO SANTO MIRANDA

JEAN CARLO RODRIGUES VILA REAL
JOSÉ FERNANDO LIMA SANTOS
LUÍS CARLOS DE ALMEIDA RODRIGUES
CARLOS ALBERTO DA CONCEIÇÃO SILVA
ANDREY LUIZ DUARTE MARTINS
EDILSON DO NASCIMENTO MODESTO

MELQUIZEDEC DOS SANTOS ANDRADE

VALDEMI SOARES DE OLIVEIRA

CARGO: MOTORISTA - REGIÃO 2 - MARABÁ

WILLIAN JOSÉ DA SILVA

ANSELMO RODRIGUES DOS SANTOS

RAIMUNDO DE MELO MANO

JULCIR ROMOALDO BANDEIRA

CARGO: MOTORISTA - REGIÃO 3 - SANTARÉM E ALTAMIRA

JADER SILVA DO NASCIMENTO

CARGO: AUXILIAR DE SERVIÇOS OPERACIONAIS - REGIÃO 1 - BELÉM

JOSE RICARDO CORDEIRO GONÇALVES

Art. 2º Sejam reclassificados, com base no art. 22-A da Lei nº 5.810, de 24 de janeiro de 1994, os candidatos a seguir relacionados:

CARGO: ASSISTENTE ADMINISTRATIVO - REGIÃO 1 - BELÉM

IDENIL ROCHA DE ALMEIDA

RAQUEL BRAGA VIEIRA

Estê Decreto entra em vigor na data de sua publicação.

PALÁCIO DO GOVERNO, 16 DE MARÇO DE 2009.

ANA JÚLIA CAREPA

Governadora do Estado

DECRETO DE 16 DE MARÇO DE 2009

A GOVERNADORA DO ESTADO DO PARÁ, usando das atribuições que lhe são conferidas pelo art.135, inciso V, da Constituição Estadual, e

Considerando a ordem de classificação dos candidatos aprovados nos Concursos Públicos C-83 e C-121 da Fundação Santa Casa de Misericórdia do Pará-FSCMP, cujos resultados foram homologados e publicados no Diário Oficial do Estado dos dias 29 de setembro de 2005 e 31 de outubro de 2007, respectivamente;

Considerando os termos dos Ofícios nºs. 001 e 009/GP, datados de 5 e 9 de janeiro de 2009, da Fundação Santa Casa de Misericórdia do Pará-FSCMPA, conforme Processo nº. 2009/17790,

R E S O L V E:

Art. 1º Nomear, de acordo com o art. 34, § 1º, da Constituição Estadual, combinado com o art. 6º, inciso I, da Lei nº. 5.810, de 24 de janeiro de 1994, os relacionados neste Decreto para exercerem, em virtude de aprovação em concurso público, os cargos a seguir discriminados, com lotação na Fundação Santa Casa de Misericórdia do Pará-FSCMP.

CARGO: MÉDICO - ESPECIALIDADE: CIRURGIA GERAL

MAURO NEIVA FERNANDES

CARGO: ASSISTENTE ADMINISTRATIVO

JAIME EDUARDO SANTOS LAURIDO

PAULA CRISTINA MARTINS RAMOS

ANDERSON DA SILVA TAVARES

Art. 2º Este Decreto entra em vigor na data de sua publicação.

PALÁCIO DO GOVERNO, 16 DE MARÇO DE 2009.

ANA JÚLIA CAREPA

Governadora do Estado

CASA CIVIL DA GOVERNADORIA

PORTARIA Nº 0411/2009 DE 16 DE MARÇO DE 2009

O CHEFE DA CASA CIVIL DA GOVERNADORIA DO ESTADO, no uso das atribuições que lhe são conferidas pelo Decreto nº. 2.163, de 6 de abril de 2006,

R E S O L V E:

exonerar ESTER SILVA DE OLIVEIRA do cargo em comissão de Coordenador do Grupo Especial de Ensino Modular, código GEP-DAS-011.3, com lotação na Secretaria de Estado de Educação. REGISTRE-SE, PUBLIQUE-SE E CUMPRE-SE
CASA CIVIL DA GOVERNADORIA DO ESTADO, 16 DE MARÇO DE 2009.

CLÁUDIO ALBERTO CASTELO BRANCO PUTY

Chefe da Casa Civil da Governadoria do Estado

PORTARIA Nº 0412/2009 DE 16 DE MARÇO DE 2009

O CHEFE DA CASA CIVIL DA GOVERNADORIA DO ESTADO, no uso das atribuições que lhe são conferidas pelo Decreto nº. 2.163, de 6 de abril de 2006,

R E S O L V E:

nomear JOSÉ RIBAMAR LIRA DE OLIVEIRA para exercer o cargo em comissão de Coordenador do Grupo Especial de Ensino Modular, código GEP-DAS-011.3, com lotação na Secretaria de Estado de Educação.

REGISTRE-SE, PUBLIQUE-SE E CUMPRE-SE

CASA CIVIL DA GOVERNADORIA DO ESTADO, 16 DE MARÇO DE 2009.

CLÁUDIO ALBERTO CASTELO BRANCO PUTY

Chefe da Casa Civil da Governadoria do Estado

DA PRESIDÊNCIA

Art. 5º A Presidência será exercida pelo Defensor Público-Geral, que será substituído pelo Subdefensor Público-Geral, e este pelo Corregedor-Geral. Na ausência dos mesmos, o Conselheiro mais votado presidirá a sessão.

Art. 6º Ao Defensor Público-Geral, como Presidente compete:

I. Dar posse aos Conselheiros;

II. Presidir as sessões, abrindo-as, suspendendo-as e encerrando-as, cumprindo e fazendo cumprir as deliberações do Conselho;

III. Proceder à distribuição dos processos;

IV. Fazer observar o Regimento Interno;

V. Convocar as Sessões Ordinárias e Extraordinárias;

VI. Organizar a pauta de trabalhos, submetendo a exame de votação as matérias destinadas ao Conselho, dando o seu voto como membro, nos termos deste Regimento, e proclamar o resultado das votações;

VII. Fazer publicar as decisões, no prazo máximo de 05 (cinco) dias úteis;

VIII. Convocar os suplentes do Conselho, nos casos de licenciamento, impedimento legal, suspensão ou afastamento de membro efetivo;

IX. Homologar a desistência de recursos interpostos, requeridos antes da distribuição do feito;

X. Proceder à distribuição dos processos aos Conselheiros, mediante sorteio;

XI. Designar o Secretário Executivo do Conselho;

XII. Convocar os membros do Conselho Superior para as Sessões Extraordinárias;

XIII. Expedir os atos necessários ao cumprimento das decisões do Conselho;

XIV. Executar as decisões do Conselho, cujo cumprimento não for atribuído ao Corregedor Geral da Defensoria Pública;

XV. Executar outras atribuições que lhe forem conferidas;

XVI. Assinar, com os demais Conselheiros, a Ata dos trabalhos, depois de lida e aprovada;

XVII. Assinar os termos de abertura e encerramento, juntamente com o Secretário Executivo do Conselho Superior.

Parágrafo Único – Quando o Defensor Público-Geral (como Presidente nato) não presidir as Sessões, quem o fizer, deverá encaminhar-lhe, até o primeiro dia útil seguinte a Sessão, as deliberações do Conselho, com a finalidade de que ele possa tomar conhecimento imediato das decisões, cumprindo-as ou fazendo-as cumprir, nos termos desta Resolução.

DAS ATRIBUIÇÕES DO CONSELHO E DE SEUS MEMBROS

Art. 7º O serviço do Conselho Superior é de natureza preferencial, porém não afasta o Conselheiro das suas atribuições ordinárias na Defensoria Pública.

Art. 8º Aplicam-se aos Membros do Conselho as normas legais sobre impedimento, incompatibilidade e suspeição.

Art. 9º Poderá o Conselheiro declarar-se suspeito por motivo de foro íntimo, que será justificado, ao Conselho.

Art. 10. São atribuições dos membros do Conselho:

I – Comparecer às sessões do Conselho, discutir e votar as matérias em pauta;

II. Opinar, por solicitação do Defensor Público-Geral, sobre matéria pertinente aos princípios que regem a Defensoria Pública do Estado;

III. Opinar nas representações oferecidas contra membros da Defensoria Pública, quando solicitado o seu pronunciamento pelo Defensor Público-Geral;

IV. Pronunciar-se sobre qualquer assunto que lhe seja submetido pelo Defensor Público-Geral;

V - Relatar os feitos que lhe forem distribuídos;

VI. Exercer as funções que lhe são próprias, prevista na lei;

Art. 11. São atribuições do Conselho Superior:

I. Exercer a normatização no âmbito da Defensoria Pública do Estado;

II. Elaborar lista tríplice destinada à promoção dos membros por merecimento;

III. Aprovar a lista de Antigüidade dos membros da Defensoria Pública do Estado e decidir sobre as reclamações e recursos a ela concernentes;

IV. Recomendar ao Defensor Público-Geral a instauração de Processo Disciplinar contra membros da Defensoria Pública do Estado;

V. Recomendar ao Defensor Público-Geral a instauração de Processo Disciplinar contra membros da Defensoria Pública do Estado;

VI. Conhecer e julgar recurso contra decisão proferida em Processo Administrativo Disciplinar;

VII. Decidir acerca da remoção voluntária dos integrantes da carreira da Defensoria Pública do Estado;

VIII. Submeter a avaliação do estágio probatório pela comissão especial, dos membros da Defensoria Pública do Estado, encaminhando para decisão e homologação do Defensor Público-Geral;

IX. Propor ao Defensor Público-Geral a destituição do Corregedor-Geral, por voto de dois terços de seus membros, assegurada ampla defesa;

X. Propor a realização de concurso público para ingresso na carreira de Defensor Público e designar os representantes da

Defensoria Pública do Estado que integrarão a Comissão de Concursos;

XI. Elaborar a aprovar seu Regimento Interno;

XII. Recomendar correições extraordinárias;

XIII. Indicar o nome dentre os integrantes das duas categorias mais elevadas da carreira eleita pelo Conselho, para que o Governador do Estado nomeie o Corregedor-Geral da Defensoria Pública;

XIV. Propor inspeção de saúde nos casos de aposentadoria por invalidez;

XV. Compete ao Conselho, editar Resoluções para regulamentar ato específico.

DO REGISTRO E DISTRIBUIÇÃO

Art. 12. Todas as matérias, proposições e processos serão recebidos pelo Sistema de Protocolo Único - SPU da Defensoria Pública e remetida no mesmo dia para a secretaria do Conselho a fim de serem registrados na data do recebimento.

Art. 13. A distribuição será feita pelo Presidente do Conselho.

§ 1º Os feitos serão distribuídos a começar pelo Conselheiro que se seguir ao último contemplado na distribuição anterior.

§ 2º Nos casos de prevenção ou dependência far-se-á, oportunamente, a compensação.

Art. 14. O pedido de remoção permuta ou aproveitamento, em que houver algum interesse comum, será distribuído, por dependência, ao mesmo relator.

Art. 15. Estando o relator incompatibilizado ou sendo suspeito, declarará nos autos a incompatibilidade ou a suspeição e determinará a remessa do processo ao Presidente, para nova distribuição.

Art. 16. Ao membro do Conselho, quando de regresso de licença ou férias, serão remetidos os processos distribuídos ao suplente-substituto independente de nova distribuição.

Parágrafo Único - Ao suplente serão remetidos os processos distribuídos ao que ainda não estejam àquele vinculados.

Art. 17. Dar-se-á a vinculação do Conselheiro Titular ou Suplente, salvo caso de força maior, quando:

a) Tiver posto visto nos autos.

b) Tiver pedido adiamento do julgamento ou já houver proferido voto em julgamento adiado.

c) Como relator sendo Conselheiro titular, ou suplente quando tiver tomado parte no julgamento, nos casos de conversão em diligência.

Art. 18. As reclamações contra qualquer impropriedade na distribuição serão dirigidas ao Presidente e decididas pelo Conselho.

DO FUNCIONAMENTO DO CONSELHO**DAS SESSÕES**

Art. 19. O Conselho Superior da Defensoria Pública reunir-se-á, ordinariamente, na segunda e na última segunda-feira de cada mês, às quinze horas, independentemente de convocação, sem horário determinado de seu término, podendo perdurar por todo o dia e até adentrar no horário noturno, dependendo do interesse da matéria em pauta, no entendimento da maioria dos Conselheiros presentes e em sessão extraordinária, sempre que for convocado pelo Defensor Público-Geral, como Presidente nato, ou a requerimento de qualquer de seus membros.

Art. 20. O Conselho funcionará com a presença mínima de 04 (quatro) membros.

Art. 21. As sessões do Conselho Superior da Defensoria Pública do Estado serão abertas e suas decisões motivadas e publicadas na imprensa oficial por extrato e/ou disponibilizadas no sítio da Defensoria Pública do Estado do Pará, mencionando-se, sendo o caso, os Conselheiros que se declararam impedidos ou suspeitos. (redação dada pela Resolução 040/09 – CSDP, de 19/02/09)

Parágrafo único – Serão restritas aos membros do Conselho as reuniões que tratarem de processos administrativos e disciplinares e nas demais hipóteses legais de sigilo. (parágrafo acrescentado pela Resolução 040/09 – CSDP, de 19/02/09)

Art. 22. Nenhum Conselheiro poderá recusar-se de emitir voto no exercício das suas atribuições, salvo nos casos de suspeição ou impedimento.

Art. 23. As sessões serão divididas em duas partes:

I - A primeira, dedicada ao expediente, compreendendo, pela ordem:

a) Leitura da ata da sessão anterior;

b) Comunicação das correspondências recebidas;

c) Requerimento dos Conselheiros;

d) Informações ou abordagens por parte dos Conselheiros, de assuntos de interesse da Instituição;

e) Comunicações gerais pelo Presidente;

f) Distribuição de matérias a serem relatadas em futura ordem do dia;

g) Assuntos gerais.

II – a segunda, dedicada à ordem do dia do dia compreendendo, pela seqüência, relato, discussão e votação das matérias em pauta, e assuntos gerais.

Art. 24. Iniciada a votação, não se concederá a palavra, para efeito de discussão, e proclamado o resultado nenhum Conselheiro poderá modificar o seu voto.

Parágrafo Único – É vedada aos membros do Conselho Superior a reconsideração de votos já expressos, salvo a hipótese de fato superveniente.

DA SECRETARIA EXECUTIVA

Art. 25. Compete ao Secretário Executivo:

I – Zelar pelo controle, guarda e arquivo da documentação atinente ao Conselho Superior;

II – Proceder à leitura do expediente, dando-lhe o seguimento necessário, consoante as deliberações da Presidência;

III – Auxiliar o Presidente no desempenho de suas funções;

IV – Elaborar, ler e controlar as atas de cada sessão, rubricando-as e lavrando-as em livro próprio, que conterá:

a) dia, mês a ano da sessão, com a indicação da respectiva ordem numérica, e as horas de abertura e encerramento.

b) O nome do membro do Conselho que tenha presidido a sessão, dos que compareceu e dos que não compareceram.

c) Os processos julgados, sua natureza de ordem, o resultado da votação, o nome do relator e dos Conselheiros que se declararam impedidos.

d) As propostas apresentadas, com a correspondente decisão.

e) A indicação da matéria administrativa tratada e votada.

f) Tudo o mais que tenha ocorrido.

§ 1º Aprovada no início de cada sessão, ou ao final da Sessão anterior, quando possível, a Ata anterior será assinada pelo Presidente e demais Membros que participaram da mesma, além do Secretário Executivo.

§ 2º Serão expressamente mencionados na ata, os votos de todos os Conselheiros presentes à sessão, declarando-se o nome e o voto de cada conselheiro separadamente e se o resultado foi obtido por unanimidade ou maioria de votos. (parágrafo acrescentado pela Resolução 040/09 – CSDP, de 19/02/09)

§ 3º Após aprovada pelos membros do Conselho Superior, a ata da sessão deverá ser disponibilizada, no prazo máximo de 5 (cinco) dias, a todos os que queiram consultá-la. (parágrafo acrescentado pela Resolução 040/09 – CSDP, de 19/02/09)

§ 4º O Conselho poderá deliberar para que determinado assunto não seja publicado na imprensa oficial, devendo, porém, nesse caso, constar da ata da sessão, para fins de registro histórico e controle das partes interessadas. (parágrafo acrescentado pela Resolução 040/09 – CSDP, de 19/02/09)

Art. 26. As sessões do Conselho serão aprovadas por maioria simples.

§ 1º Em deliberações sobre matéria disciplinar, as decisões serão tomadas pela maioria absoluta de votos.

§ 2º O Defensor Público-Geral, na condição de Presidente do Conselho Superior terá, nas deliberações, além de seu voto de membro, o de qualidade, exceto quando se tratar de remoção e promoção, quando as deliberações serão tomadas por maioria de votos.

DO RELATOR

Art. 27. Compete ao Relator:

I - Determinar diligências que entender conveniente à instrução do processo e realizar tudo o que for necessário ao seu preparo.

II - Requisitar os autos originais de processos relacionados com o feito a relator.

III - Ordenar seja apensado ou desapensados autos, findos ou em andamento.

IV - Pôr o visto e encaminhar a sessão.

V – Restituir o processo a Secretaria Geral do Conselho, no prazo de 30 (trinta) dias, prorrogáveis por decisão do Conselho, esteja ou não instruído com o relatório.

DO JULGAMENTO

Art. 28. Terão preferência para julgamento os processos adiados da sessão anterior e os considerados mais urgentes, estes, a critério e aprovação da maioria absoluta de votos.

Art. 29. O Procurador da parte, que presenciar o julgamento, poderá solicitar a palavra de ordem para, se o permitir o órgão julgador, provocar a manifestação do relator sobre algum pedido, prova ou argumento que tenha sido omitido no voto.

Art. 30. Quando for suscitada matéria preliminar, o julgamento fica sobrestado até que seja apreciada aquela e/ou seja, cumprida diligência.

Art. 31. Qualquer Conselheiro poderá pedir vista do processo, após o voto dos que se julgarem habilitados a proferi-lo, que será restituído na sessão subsequente, prosseguindo o julgamento e, nessa hipótese, aquele que requereu vista proferirá o seu voto em primeiro lugar.

Parágrafo Único - No julgamento que tiver sido transferido, não tomará parte o Conselheiro que não houver assistido ao relatório, salvo se ocorrer falta de quorum nesta nova sessão, quando será renovado o julgamento, não se computando os votos dados na sessão anterior.

Art. 32. Em se tratando de matéria de sessão extraordinária, o pedido de vista será deferido por 30(trinta) minutos, suspendendo o Presidente os trabalhos, para reiniciá-los logo sejam esgotados.

Art. 33. O resultado do julgamento será anunciado pelo Presidente e escrito na papeleta referente ao processo, na qual se mencionarão as decisões relativas às preliminares e ao mérito.

DO REGIMENTO

Art. 34. Qualquer Conselheiro poderá propor a reforma do Regimento, apresentando projeto escrito e fundamentado, entretanto, somente poderá ser modificado em sessão

extraordinária, convocada para esse fim, e, pela votação de 2/3(dois terços) dos Conselheiros.

Parágrafo único – Também poderá ser apresentada proposta de reforma do Regimento que esteja assinada por 1/3 (um terço) do total de Defensores Públicos em atividade, devendo ser seguido o trâmite previsto no caput deste artigo. (parágrafo acrescentado pela Resolução 040/09 – CSDP, de 19/02/09)

Art. 35. Qualquer Conselheiro poderá, através de requerimento, consultar o Conselho sobre a interpretação do Regimento.

§ 1º Se houver divergência de interpretação do Regimento o assunto será submetido à votação onde se fará a interpretação que se deverá observar.

§ 2º O Conselho poderá optar por proceder à alteração do Regimento para dissipar dúvidas sobre a interpretação.

DAS DISPOSIÇÕES FINAIS

Art. 36. Os atos do Conselho Superior que importem decisão fundamentada terão forma de Resolução e serão sempre lançadas em Ata e publicadas no Órgão da imprensa oficial do Estado, excluída as de caráter sigiloso, a critério do Conselho Superior.

Art. 37. As promoções na Defensoria Pública ficarão sujeitas a atos normativos expedidos pelo Conselho Superior, obedecendo às normas previstas na Lei Complementar nº 054, de 07 de fevereiro de 2006.

Art. 38. A Secretaria Executiva do Conselho poderá utilizar-se da estrutura de outro setor da Defensoria Pública, desde que não prejudique o andamento de suas atividades.

Parágrafo único - O Defensor Público Geral, quando necessário, designará, sem prejuízo das funções normais, um funcionário para auxiliar o Secretário Executivo do Conselho, no desempenho das suas atribuições.

Art. 39. Os casos omissos serão resolvidos pelo Conselho Superior.

Art. 40. Este Regimento entrará em vigor na data de sua publicação no Diário Oficial, revogando-se as disposições contrárias.

CONSELHO SUPERIOR DA DEFENSORIA PÚBLICA DO ESTADO DO PARÁ.

SECRETARIA DE ESTADO DE ADMINISTRAÇÃO



GOVERNO DO ESTADO DO PARÁ SECRETARIA DE ESTADO DE EDUCAÇÃO COORDENADORIA DE RECURSOS HUMANOS PORTARIA Nº 992/2009 – CRH DE 11/03/2009

O **Coordenador de Recursos Humanos**, usando da competência que lhe foi delegada pela portaria nº 024/2004 – GS de 23.07.2004.

RESOLVE:

Art. 1º - Dispensar a pedido o contrato dos servidores temporários identificados no anexo desta Portaria, para fins de regularização funcional, em virtude de aprovação de Concurso Público C – 130.

DÊ-SE CIÊNCIA, PUBLIQUE-SE, REGISTRE-SE E CUMPRE-SE.

Belém, 11 de março de 2009.

RAMIRO POUSADA CONCEIÇÃO DOS REIS

Coordenador de Recursos Humanos

ANEXO 01 DA PORTARIA Nº 992/2009-CRH DE

11/03/2009 FOLHA 01

MUNICÍPIO CAPITAO POÇO

| Nº | MATRÍCULA | NOME | CARGO | A PARTIR |
|-----|-----------|----------------------------|-----------|------------|
| 001 | 5224322-1 | MARIA RUTH COSTA DE FARIAS | PROFESSOR | 23/12/2008 |

MUNICÍPIO SÃO JOAO DE PIRABAS

| Nº | MATRÍCULA | NOME | CARGO | A PARTIR |
|-----|-----------|-------------------------------------|------------------------|------------|
| 002 | 5187273-1 | EMERSON EMILIO RODRIGUES DA FONSECA | AUXILIAR DE SECRETARIA | 28/01/2009 |

RESCISÃO CONTRATUAL

O **Coordenador de Recursos Humanos**, usando da competência que lhe foi delegada pela portaria nº 024/2004 – GS de 23.07.2004.

RESOLVE:

Art. 1º - Rescindir a pedido o contrato dos servidores temporários identificados no anexo desta Portaria, para fins de regularização funcional, junto ao Concurso Público C – 105, C – 125 e C – 130.

DÊ-SE CIÊNCIA, PUBLIQUE-SE, REGISTRE-SE E CUMPRE-SE

Belém, 11 de março de 2009.

RAMIRO POUSADA CONCEIÇÃO DOS REIS

Coordenador de Recursos Humanos

ANEXO 01 DA RESCISÃO CONTRATUAL DE 11/03/2009 FOLHA 01

MUNICÍPIO BELEM

| Nº | MATRÍCULA | NOME | CARGO | A PARTIR |
|-----|------------|---------------------------|--------------|------------|
| 001 | 57204678-1 | FERNANDO DA COSTA ESTACIO | ASSIST. ADM. | 06/02/2009 |

MUNICÍPIO CURUÇA

| Nº | MATRÍCULA | NOME | CARGO | A PARTIR |
|-----|------------|--------------------------|-----------|------------|
| 002 | 54192143-1 | JOSEMIAS QUADROS CORECHA | PROFESSOR | 02/03/2009 |

MUNICÍPIO DOM ELISEU

| Nº | MATRÍCULA | NOME | CARGO | A PARTIR |
|-----|-----------|-------------------|-----------|------------|
| 003 | 5595061-2 | JOEL GLEIBE PIRES | PROFESSOR | 22/08/2008 |

MUNICÍPIO TERRA ALTA

| Nº | MATRÍCULA | NOME | CARGO | A PARTIR |
|-----|-----------|-------------------------------------|-----------|------------|
| 004 | 5735769-1 | CARLOS AUGUSTO RODRIGUES DE ALENCAR | PROFESSOR | 20/02/2009 |

GOVERNO DO ESTADO DO PARÁ SECRETARIA DE ESTADO DE EDUCAÇÃO COORDENADORIA DE RECURSOS HUMANOS RESCISÃO CONTRATUAL

O **Coordenador de Recursos Humanos**, usando da competência que lhe foi delegada pela portaria nº 024/2004 – GS de 23.07.2004.

RESOLVE:

Art. 1º - Rescindir a pedido o contrato dos servidores temporários identificados no anexo desta Portaria, para fins de regularização funcional, junto ao Concurso Público C – 105, C – 126, C – 130 e CEFET.

DÊ-SE CIÊNCIA, PUBLIQUE-SE, REGISTRE-SE E CUMPRE-SE

Belém, 04 de março de 2009.

RAMIRO POUSADA CONCEIÇÃO DOS REIS

Coordenador de Recursos Humanos

ANEXO 01 DA RESCISÃO CONTRATUAL DE 04/03/2009 FOLHA 01

MUNICÍPIO BELÉM

| Nº | MATRÍCULA | NOME | CARGO | A PARTIR |
|-----|------------|-------------------------|--------------------|------------|
| 001 | 57206305-1 | MAURO CARVALHO ROCHA | ASSIST. ADM. | 27/11/2008 |
| 002 | 54187285-4 | REGINALDO TAVARES FLEXA | TÉC. GEST. PÚBLICA | 01/01/2009 |

MUNICÍPIO BRAGANÇA

| Nº | MATRÍCULA | NOME | CARGO | A PARTIR |
|-----|-----------|-----------------------------|-----------|------------|
| 003 | 5684358-2 | VANDERLEI UBIRAUNA BALTAZAR | PROFESSOR | 25/06/2008 |

MUNICÍPIO BREU BRANCO

| Nº | MATRÍCULA | NOME | CARGO | A PARTIR |
|-----|------------|-----------------------------|-----------|------------|
| 004 | 54187469-1 | WEBERSON LUIZ GUEDES FARIAS | PROFESSOR | 06/02/2009 |

MUNICÍPIO CAMETÀ

| Nº | MATRÍCULA | NOME | CARGO | A PARTIR |
|-----|------------|------------------------------|-----------|------------|
| 005 | 57202567-1 | JOSE DO SOCORRO COELHO BARRA | PROFESSOR | 17/02/2009 |

MUNICÍPIO CANAÃ DOS CARAJÁS

| Nº | MATRÍCULA | NOME | CARGO | A PARTIR |
|-----|------------|----------------------|-------|------------|
| 006 | 57200972-1 | MARIO COSTA OLIVEIRA | VIGIA | 17/12/2008 |

MUNICÍPIO CASTANHAL

| Nº | MATRÍCULA | NOME | CARGO | A PARTIR |
|-----|------------|--------------------------------|-----------|------------|
| 007 | 54197720-1 | IAKMA PATRICIA INÁCIO FAUSTINO | PROFESSOR | 11/02/2009 |
| 008 | 51855998-1 | ROSILENE ROCHA DA SILVA | ESC. DAT. | 09/02/2009 |

DISTRITO ICOARACI

| Nº | MATRÍCULA | NOME | CARGO | A PARTIR |
|-----|-----------|--------------------------------|-----------|------------|
| 009 | 5884543-1 | ELAINE CRISTINA SILVA CARVALHO | PROFESSOR | 17/02/2009 |

MUNICÍPIO GARRAÇÃO DO NORTE

| Nº | MATRÍCULA | NOME | CARGO | A PARTIR |
|-----|------------|---------------------------|-----------|------------|
| 010 | 57198441-1 | LIZONETE ALMEIDA DA SILVA | PROFESSOR | 01/09/2008 |

MUNICÍPIO MARABÁ

| Nº | MATRÍCULA | NOME | CARGO | A PARTIR |
|-----|------------|------------------------------|-----------|------------|
| 011 | 54182858-1 | PETRONILA WANZELER RODRIGUES | PROFESSOR | 16/02/2009 |

MUNICÍPIO MARACANÁ

| Nº | MATRÍCULA | NOME | CARGO | A PARTIR |
|-----|------------|-----------------------|--------------|------------|
| 012 | 57205887-1 | DEODORO BARROS JUNIOR | ASSIST. ADM. | 17/02/2009 |

MUNICÍPIO MARAPANIM

| Nº | MATRÍCULA | NOME | CARGO | A PARTIR |
|-----|------------|-------------------------------|-----------|------------|
| 013 | 55586909-1 | FABIANO LEANDRO CUNHA DE MELO | PROFESSOR | 09/02/2009 |

MUNICÍPIO PARAUPEBAS

| Nº | MATRÍCULA | NOME | CARGO | A PARTIR |
|-----|------------|------------------------|-----------|------------|
| 014 | 54187341-1 | ANATALIA DA SILVA LEAL | PROFESSOR | 09/02/2009 |

MUNICÍPIO SALVATERRA

| Nº | MATRÍCULA | NOME | CARGO | A PARTIR |
|-----|------------|----------------------------|-----------|------------|
| 015 | 57205377-1 | JOSE ROBERTO DO CARMO LEAL | PROFESSOR | 18/02/2009 |

MUNICÍPIO SANTA IZABEL DO PARÁ

| Nº | MATRÍCULA | NOME | CARGO | A PARTIR |
|-----|-----------|------------------------------|-----------|------------|
| 016 | 5592445-2 | RUBENS ALBERTO FERREIRA MAIA | PROFESSOR | 26/06/2008 |

MUNICÍPIO SANTA MARIA DO PARÁ

| Nº | MATRÍCULA | NOME | CARGO | A PARTIR |
|-----|-----------|--------------------|-----------|------------|
| 017 | 5800919-1 | GICELY MOTA ARAUJO | PROFESSOR | 10/02/2009 |

MUNICÍPIO SANTARÊM

| Nº | MATRÍCULA | NOME | CARGO | A PARTIR |
|-----|------------|-------------------------------|----------|------------|
| 018 | 57205859-1 | ROSENILDA CASEMIRO DE ALMEIDA | SERVENTE | 16/02/2009 |

MUNICÍPIO SÃO GERALDO DO ARAGUAIA

| Nº | MATRÍCULA | NOME | CARGO | A PARTIR |
|-----|------------|---------------------------------|-----------|------------|
| 019 | 54187817-1 | RAIMUNDO GILSON SOUSA DE ARRUDA | PROFESSOR | 29/01/2009 |

GOVERNO DO ESTADO DO PARÁ SECRETARIA DE ESTADO DE EDUCAÇÃO SECRETARIA ADJUNTA DE GESTÃO COORDENADORIA DE RECURSOS HUMANOS GERÊNCIA DE CAPTAÇÃO DE PESSOAL RESCISÃO CONTRATUAL

O **Coordenador de Recursos Humanos**, usando da competência que lhe foi delegada pela portaria nº 024/2004 – GS de 23.07.2004.

RESOLVE:

Art. 1º - Rescindir a pedido o contrato dos servidores temporários identificados no anexo desta Portaria, para fins de regularização funcional.

DÊ-SE CIÊNCIA, PUBLIQUE-SE, REGISTRE-SE E CUMPRE-SE

Belém, 12 de março de 2009.

RAMIRO POUSADA CONCEIÇÃO DOS REIS

Coordenador de Recursos Humanos

ANEXO 01 DA RESCISÃO CONTRATUAL DE 12/03/2009 FOLHA 01

MUNICÍPIO PARAUPEBAS

| Nº | MATRÍCULA | NOME | CARGO | A PARTIR |
|-----|-----------|----------------------------|-----------|------------|
| 001 | 5321980-2 | JOSÉ RICARDO E SOUZA MAFRA | PROFESSOR | 01/08/2001 |

GOVERNO DO ESTADO DO PARÁ
SECRETARIA DE ESTADO DE EDUCAÇÃO
COORDENADORIA DE RECURSOS HUMANOS
DISPENSAR

Portaria nº.: 1281/09-CRH de 27/02/2009

Nome: MARCIO JEAN DE ARAUJO CARRERA

Matrícula: 6010180-2

Lotação: EE. Cônego Calado/Igarapé Açu

Dispensar, a pedido, Escrevente Datilógrafo, a contar de 26/11/2008, para fins de regularização funcional, em virtude de aprovação em concurso público, nomeado em 22/10/2008.

GOVERNO DO ESTADO DO PARÁ
SECRETARIA DE ESTADO DE EDUCAÇÃO
COORDENADORIA DE RECURSOS HUMANOS
PORTARIA Nº 986/2009 – CRH DE 05/03/2009

O **Coordenador de Recursos Humanos**, usando da competência que lhe foi delegada pela portaria nº 024/2004 – GS de 23.07.2004.

RESOLVE:

Art. 1º - Dispensar a pedido o contrato dos servidores temporários identificados no anexo desta Portaria, para fins de regularização funcional, em virtude de aprovação de Concurso Público C – 130.

DÊ-SE CIÊNCIA, PUBLIQUE-SE, REGISTRE-SE E CUMPRA-SE.

Belém, 05 de março de 2009.

RAMIRO POUSADA CONCEIÇÃO DOS REIS

Coordenador de Recursos Humanos

ANEXO 01 DA PORTARIA Nº 986/2009-CRH DE

05/03/2009 FOLHA 01

MUNICÍPIO BELÉM

| Nº | MATRÍCULA | NOME | CARGO | A PARTIR |
|-----|-----------|--------------------------|--------------|------------|
| 001 | 5187460-1 | ADRIANA SANTIAGO PINTO | AUX. SECRET. | 27/02/2009 |
| 002 | 703540-2 | ROSINEIDE FERREIRA LOPES | SERVENTE | 26/02/2009 |

RESCISÃO CONTRATUAL

O **Coordenador de Recursos Humanos**, usando da competência que lhe foi delegada pela portaria nº 024/2004 – GS de 23.07.2004.

RESOLVE:

Art. 1º - Rescindir a pedido o contrato dos servidores temporários identificados no anexo desta Portaria, para fins de regularização funcional, junto ao Concurso Público C – 105, C – 125, C – 126, C – 130 e SESP.

DÊ-SE CIÊNCIA, PUBLIQUE-SE, REGISTRE-SE E CUMPRA-SE

Belém, 05 de março de 2009.

RAMIRO POUSADA CONCEIÇÃO DOS REIS

Coordenador de Recursos Humanos

ANEXO 01 DA RESCISÃO CONTRATUAL DE 05/03/2009

FOLHA 01

MUNICÍPIO ANANINDEUA

| Nº | MATRÍCULA | NOME | CARGO | A PARTIR |
|-----|-----------|----------------------------|--------------|------------|
| 001 | 5152445-1 | MAX JORGE PEREIRA DA COSTA | ASSIST. ADM. | 17/02/2009 |

MUNICÍPIO BELÉM

| Nº | MATRÍCULA | NOME | CARGO | A PARTIR |
|-----|------------|-------------------------------|-----------------------|------------|
| 002 | 57204634-1 | DENISE SANTOS DE SOUZA | ASSIST. ADM. | 26/02/2009 |
| 003 | 57199420-1 | FLAVIO MARCELO NEVES DE SOUSA | TÉC. GEST. INFRA-EST. | 12/02/2009 |
| 004 | 54192254-1 | JANAINA MAGALHÃES DE ALMEIDA | PROFESSOR | 19/02/2009 |
| 005 | 57206194-1 | ROSCLEA DA SILVA MATOS | ASSIST. ADM. | 21/10/2008 |

MUNICÍPIO CAPANEMA

| Nº | MATRÍCULA | NOME | CARGO | A PARTIR |
|-----|-----------|---------------------------|-----------|------------|
| 006 | 5768780-1 | SIBELE MENEZES DE MENEZES | PROFESSOR | 23/01/2009 |

MUNICÍPIO DOM ELISEU

| Nº | MATRÍCULA | NOME | CARGO | A PARTIR |
|-----|------------|------------------------|-----------|------------|
| 007 | 54186722-1 | MARIA OLGA LEAL SANTOS | PROFESSOR | 26/08/2008 |

GOVERNO DO ESTADO DO PARÁ
SECRETARIA DE ESTADO DE SAÚDE PÚBLICA
GABINETE DO SECRETARIO
PORTARIA Nº 169 DE 02 DE MARÇO DE 2009

A Secretária de Estado de Saúde Pública, no uso de suas atribuições que lhe são conferidas pelo Decreto s/nº, de 02.01.2007, DOE nº 30.834.

Considerando o parecer do Secretário de Estado de Governo, no processo de nº. 35211/2009.

RESOLVE:

EXCLUIR, da Portaria de nº 114/22.01.2009, publicado no DOE nº 31.344/23.01.2009, os servidores abaixo relacionados.

| NOME | CARGO | MATRÍCULA | LOTAÇÃO |
|---|-------|-----------|--|
| Odilene do Socorro Auxiliar de Saúde | de | 5529263/1 | 1/Unidade de Referencia Especializada AIDS |
| Francisco de Souza Auxiliar em Reabilitação | em | 5166942/3 | 1/Unidade de Referencia Especializada Marcelo Cândia |

PUBLIQUE-SE, REGISTRE-SE E CUMPRA-SE, EM 02.03.2009

LAURA NAZARETH DE AZEVEDO ROSSETTI
SECRETÁRIA DE ESTADO DE SAÚDE PÚBLICA
GOVERNO DO ESTADO DO PARÁ
SECRETARIA DE ESTADO DE SAÚDE PÚBLICA
GABINETE DO SECRETARIO
PORTARIA Nº 168 DE 02 DE MARÇO DE 2009

A Secretária de Estado de Saúde Pública, no uso de suas atribuições que lhe são conferidas pelo Decreto s/nº, de 02.01.2007, DOE nº 30.834.

Considerando o parecer do Secretário de Estado de Governo, no processo de nº. 35211/2009.

RESOLVE:

1- **EXCLUIR**, da Portaria de nº 1.103/25.11.2008, publicada no DOE de nº 31.308/01.12.2008, a servidora **WANDAMARIA SODRE GATINHO**, matrícula 54184634/1, cargo Auxiliar de Enfermagem;

2- **RETIFICAR** para 2, na Portaria de nº 1.103/25.11.2008, publicada no DOE de nº 31.308/01.12.2008, o vínculo funcional do servidor **JOÃO BOSCO DE OLIVEIRA**, matrícula nº 325678, cargo Médico Ortopedista e Traumatologista.

PUBLIQUE-SE, REGISTRE-SE E CUMPRA-SE, EM 02.03.2009

LAURA NAZARETH DE AZEVEDO ROSSETTI
SECRETÁRIA DE ESTADO DE SAÚDE PÚBLICA
GOVERNO DO ESTADO DO PARÁ
SECRETARIA DE ESTADO DE SAÚDE PÚBLICA
EXTRATO DO TERMO DE DISTRATO
DE CONTRATO TEMPORARIO
REPUBLICADO POR TER SIDO PUBLICADO COM
INCORREÇÕES NO DIA 11.02.2009
DISTRATO DO SERVIDOR TEMPORARIO

PARTES: SESP e MAURO ROBERTO CAMPOS FERREIRA

MATRÍCULA: 5424763/1

CARGO: AUXILIAR DE INFORMÁTICA

DATA DE ADMISSÃO : 01.04.93

DATA DO DISTRATO: 23.10.2008.

ORDENADOR DE DESPESAS RESPONSÁVEL:

LAURA NAZARETH DE AZEVEDO ROSSETTI

SECRETÁRIA DE ESTADO DE SAÚDE PÚBLICA

PUBLIQUE-SE, REGISTRE-SE E CUMPRA-SE, EM 02.02.09

| DISTRATOS SEDUC A CONTAR DE 31.01.2009 | | | | | | | |
|--|----------------------|---|----------------------------------|---------|---|------------|------------|
| REPUBLICADO POR TER SIDO PUBLICADO COM INCORREÇÕES NO DIÁRIO OFICIAL DO DIA 16.01.2009 | | | | | | | |
| Nº | MUNICIPIO | DESC_SETOR | SERV | MATR | V | CARGO | EXERC |
| 1 | BELEM | Seção de Apoio Técnico | ABNO RUY GONCALVES AQUINO | 3276988 | 2 | SERVENTE | 01/06/1992 |
| 2 | IGARAPE ACU | EE JOSE ELIAS EMIN | ADELIA PAIXAO MACIEL | 5242517 | 1 | SERVENTE | 02/07/1992 |
| 3 | DISTRITO DE ICOARACI | EE 1 E 2 G MAESTRO WALDEMAR HENRIQUE DA C PEREIRA | ADICLEIA GOMES SOARES | 5862272 | 1 | SERVENTE | 02/07/2002 |
| 4 | DISTRITO DE ICOARACI | EEEE TENONE | ADONITA DE OLIVEIRA LIMA | 5355648 | 1 | SERVENTE | 01/06/1992 |
| 5 | IGARAPE ACU | EE MACARIO FELIPE ANTONIO | AGENOR DE SOUZA REGO | 5448581 | 1 | SERVENTE | 03/05/1993 |
| 6 | BELEM | EE EDGAR PINHEIRO PORTO | AGNALDO BRAGA GONCALVES | 5873444 | 1 | SERVENTE | 02/07/2002 |
| 7 | BELEM | LOTACAO PROVISORIA | AGNALDO RODRIGUES SANTA ROSA | 5868017 | 1 | SERVENTE | 02/07/2002 |
| 8 | BELEM | Diretoria de Ensino | AGUIDA DE FATIMA OLIVEIRA GOMES | 5427177 | 1 | SERVENTE | 11/03/1993 |
| 9 | BELEM | UT JOSE ALVARES DE AZEVEDO | AILTON SAMPAIO DARIO DAMASCENO | 5522994 | 1 | SERVENTE | 12/07/1993 |
| 10 | SANTAREM | EE NOSSA SENHORA DO GUADALUPE | ALAIDE REBELO DE ALMEIDA | 5366518 | 1 | MERENDEIRA | 01/06/1992 |
| 11 | BELEM | UT JOSE ALVARES DE AZEVEDO | ALAILSON VASCONCELOS DE OLIVEIRA | 5874823 | 1 | SERVENTE | 02/07/2002 |
| 12 | BELEM | EE DONATILA SANTANA LOPES | ALBA CELIA FARIAS DE FREITAS | 5345952 | 1 | SERVENTE | 02/03/1992 |

| | | | | | | | |
|----|------------------------|---|----------------------------------|----------|---|------------|------------|
| 13 | CAPANEMA | EE PROF CESAR PINHEIRO | ALBANIZA QUEIROZ QUADROS | 5221790 | 1 | SERVENTE | 29/04/1992 |
| 14 | DISTRITO DE ICOARACI | EE VEREADOR MANOEL MATOS DA COSTA | ALBERTINA TVONE DA SILVA FREITAS | 5339847 | 1 | SERVENTE | 02/03/1992 |
| 15 | BELEM | ERC CENTRO COMUNITARIO BIRA BARBOSA | ALCENDINA FONSECA COSTA | 5541468 | 1 | SERVENTE | 19/07/1993 |
| 16 | BELEM | EE VISCONDE DE SOUZA FRANCO | ALCINEA MONTEIRO DA CONCEICAO | 5873495 | 1 | SERVENTE | 02/07/2002 |
| 17 | BELEM | Gabinete do Secretário | ALCIR MENDES | 5215315 | 1 | SERVENTE | 29/04/1992 |
| 18 | BENEVIDES | EE MURININ | ALDENICE DE LIMA DE JESUS | 5538084 | 1 | SERVENTE | 01/06/1993 |
| 19 | SANTA MARIA DO PARA | EE JOAO BOTELHO DE SOUZA | ALDENIZE FLORENCIO DA SILVA GAIA | 5270820 | 1 | SERVENTE | 02/03/1992 |
| 20 | BELEM | Divisão de Cadastro | ALDENORA PEREIRA DE SOUZA | 5493730 | 1 | SERVENTE | 26/04/1993 |
| 21 | MARITUBA | EE FERNANDO FERRARI | ALEXANDRA QUADROS BARBOSA | 54182485 | 1 | SERVENTE | 01/12/2003 |
| 22 | BELEM | EE PINTO MARQUES | ALEXANDRINA ROXO | 5881404 | 1 | SERVENTE | 02/07/2002 |
| 23 | RUROPOLIS | EE GOV EURICO VALE (SEDE) | ALICE ANTONIA ROSA FERREIRA | 5429870 | 1 | SERVENTE | 02/03/1992 |
| 24 | MARITUBA | EE MAESTRO CARLOS GOMES | ALICE MARIA CORREA DA SILVA | 5873690 | 1 | SERVENTE | 02/07/2002 |
| 25 | BELEM | EE DONATILA SANTANA LOPES | ALICE SILVA RODRIGUES | 5499305 | 1 | SERVENTE | 17/05/1993 |
| 26 | BELEM | Departamento de Educação Especial | ALMIR SANTANA DOS SANTOS | 5401968 | 1 | SERVENTE | 01/06/1992 |
| 27 | SANTA LUZIA DO PARA | EE PROF FLORENTINA DAMASCENO SEDE | ALMIRA DA SILVA SANTOS | 5307821 | 1 | SERVENTE | 02/03/1992 |
| 28 | CURUCA | EE BENEDITO FARIAS DE OLIVEIRA | ALVARINA SANTOS DA SILVA | 5241499 | 1 | MERENDEIRA | 02/07/1992 |
| 29 | SANTAREM | EE FREI OTHMAR | ALZEMIRA REBELO DUARTE SILVA | 5301521 | 1 | SERVENTE | 02/03/1992 |
| 30 | BELEM | EE SANTA MARIA DE BELEM DO GRAO PARA | ALZENI ROSA DE MIRANDA | 5874815 | 1 | SERVENTE | 02/07/2002 |
| 31 | LIMOEIRO DO AJURU | EE PROF JOAO LUDOVICO | ALZIRA MIRANDA BARBOSA | 5377218 | 1 | SERVENTE | 02/03/1992 |
| 32 | MARITUBA | ERC SOC POBR SERV DA DIVINA PROVIDENCIA | ALZIRA SOUZA DE PAULA | 5593930 | 1 | SERVENTE | 05/01/1994 |
| 33 | BOM JESUS DO TOCANTINS | EEEEF PROF MARIA SYLVIA DOS SANTOS | AMELIA DE JESUS NONATO | 5237629 | 1 | SERVENTE | 02/07/1992 |
| 34 | BARCARENA | EE JOSE MARIA DE MORAES | AMELIA DOS SANTOS MALCHER | 5353319 | 1 | SERVENTE | 02/03/1992 |
| 35 | BRAGANCA | EE DO ROCHA | AMERICA DE FATIMA DA SILVA | 5351502 | 1 | SERVENTE | 02/03/1992 |
| 36 | BRAGANCA | EE RIO CAETE | AMERICA SILVA DA SILVA | 5872839 | 1 | MERENDEIRA | 02/07/2002 |
| 37 | ANANINDEUA | EEEEF JOAO CARLOS BATISTA | ANA AMELIA BATISTA FERREIRA | 5325676 | 1 | SERVENTE | 02/03/1992 |
| 38 | MAGALHAES BARATA | EE PROF MANOEL JOAQUIM MONTEIRO SEDE VINC | ANA ARLETE MODESTO RIBEIRO | 5321298 | 1 | SERVENTE | 29/05/1992 |
| 39 | BELEM | EE INSTITUTO DE EDUCACAO ESTADUAL DO PARA | ANA CARLA CELESTINA MONTEIRO | 5874530 | 1 | SERVENTE | 02/07/2002 |
| 40 | IGARAPE ACU | EE NILO DE OLIVEIRA | ANA CLAUDIA ALVES DA SILVA | 5257433 | 1 | SERVENTE | 02/07/1992 |
| 41 | CURUCA | EE PROF AUREA MORAES | ANA CRISTINA MONTEIRO LOBO | 5391911 | 1 | SERVENTE | 02/03/1992 |
| 42 | BELEM | EE VIRGINIA ALVES DA CUNHA | ANA CRISTINA RIBEIRO CORDEIRO | 5490472 | 1 | SERVENTE | 28/05/1993 |
| 43 | BELEM | EE DR JUSTO CHERMONT | ANA CRISTINA SILVA DE SOUZA | 5874521 | 1 | MERENDEIRA | 02/07/2002 |
| 44 | TERRA ALTA | EE INACIO PASSARINHO SEDE | ANA DA COSTA GARCIA | 5345740 | 1 | MERENDEIRA | 02/03/1992 |
| 45 | ABAETETUBA | EE PEDRO TEIXEIRA | ANA DA SILVA MACEDO | 5511011 | 1 | SERVENTE | 01/06/1993 |
| 46 | BELEM | EE VERA SIMPLICIO | ANA DO SOCORRO BARBOSA BARROS | 5380570 | 1 | SERVENTE | 01/06/1992 |
| 47 | BELEM | ESCOLA TECNICA ESTADUAL MAGALHAES BARATA | ANA DO SOCORRO FEIO AMADOR | 5874912 | 1 | SERVENTE | 02/07/2002 |
| 48 | ALENQUER | EE SANTO ANTONIO SEDE | ANA JOELMA DIAS BATISTA | 5401321 | 1 | SERVENTE | 02/03/1992 |
| 49 | ANANINDEUA | EEEEF ROSA MISTICA | ANA JULIA FOICINHA DOS REMEDIOS | 5341760 | 2 | MERENDEIRA | 02/07/2002 |
| 50 | BELEM | ERC CLUBE DE MAES SAGRADA FAMILIA | ANA LUCIA ALMEIDA DE NAZARE | 5109752 | 2 | SERVENTE | 01/06/1992 |
| 51 | BELEM | EE BRIG FONTENELLE | ANA LUCIA ALVES BARBOSA | 5282519 | 1 | SERVENTE | 08/07/1992 |
| 52 | BELEM | EE DR JUSTO CHERMONT | ANA LUCIA BENTES DA SILVA | 5862167 | 1 | SERVENTE | 02/07/2002 |
| 53 | CASTANHAL | EE 28 DE JANEIRO | ANA LUCIA DA CONCEICAO CHAVES | 5312531 | 1 | SERVENTE | 02/03/1992 |
| 54 | BELEM | EE DOM PEDRO II | ANA LUCIA DA COSTA SILVA | 5791090 | 1 | SERVENTE | 30/06/1998 |

| | | | | | | | |
|----|---------------------------|--|-------------------------------------|----------|---|------------|------------|
| 55 | MARITUBA | Divisão de Treinamento e Avaliação | ANA LUCIA DA SILVA | 5262909 | 1 | SERVENTE | 02/03/1992 |
| 56 | ANANINDEUA | EEEF PITAGORAS | ANA LUCIA DOS SANTOS MACHADO | 5881188 | 1 | SERVENTE | 02/07/2002 |
| 57 | SAO DOMINGOS DO ARAGUAIA | EE 1 E 2G PROFA ELZA MARIA CORREA DANTAS | ANA LUCIA DOS SANTOS SOUZA | 5396239 | 1 | SERVENTE | 02/03/1992 |
| 58 | ANANINDEUA | ERC NOSSA SENHORA DA ANUNCIACAO | ANA LUCIA ELERES DOS SANTOS | 5558697 | 1 | SERVENTE | 19/05/1993 |
| 59 | MOJU | EE PROF ERNESTINA PEREIRA MAIA | ANA LUCIA LAMEIRA DE SOUZA | 5263433 | 1 | SERVENTE | 02/03/1992 |
| 60 | CAPITAO POCO | EE BELINA CAMPOS COUTINHO | ANA LUCIA MIRANDA DA SILVA | 5218462 | 1 | SERVENTE | 29/04/1992 |
| 61 | ANANINDEUA | ERC CENTRO COMUNITARIO BENEDITO KLAUTAU | ANA MARCELA DE SOUZA ABREU | 5277698 | 1 | SERVENTE | 02/03/1992 |
| 62 | BARCARENA | EE CONEGO BATISTA CAMPOS SEDE VINC | ANA MARCIA BARBOSA PEREIRA | 5212715 | 1 | SERVENTE | 29/04/1992 |
| 63 | REDENCAO | EE PROFA DEUZUITA PEREIRA DE QUEIROZ | ANA MARIA BATISTA | 5391431 | 1 | SERVENTE | 28/08/1992 |
| 64 | DISTRITO DE MONTE DOURADO | EE PROF JOSE AGOSTINHO GUERRA SEDE | ANA MARIA CARDOSO GEMAUQUE DE SOUSA | 5365961 | 1 | SERVENTE | 02/03/1992 |
| 65 | ANANINDEUA | ERC JARDIM DAS OLIVEIRAS | ANA MARIA CONCEICAO DOS SANTOS | 5379989 | 1 | SERVENTE | 01/06/1992 |
| 66 | IGARAPE ACU | EE CONEGO CALADO | ANA MARIA DA COSTA PINHEIRO | 5370566 | 1 | SERVENTE | 02/03/1992 |
| 67 | ANANINDEUA | ERC DISNEYLANDIA | ANA MARIA DA MOTA SOARES TEIXEIRA | 5451957 | 1 | SERVENTE | 07/04/1993 |
| 68 | CASTANHAL | EE PROF MARIA PIA SANTOS AMARAL | ANA MARIA DA SILVA | 5219531 | 1 | SERVENTE | 29/04/1992 |
| 69 | SANTAREM | EE ANTONIO BATISTA BELO DE CARVALHO | ANA MARIA DE SOUSA NEVES | 5317568 | 1 | SERVENTE | 02/03/1992 |
| 70 | CASTANHAL | 8 URE | ANA MARIA DO SOCORRO SILVA CRUZ | 5235960 | 1 | SERVENTE | 02/07/1992 |
| 71 | SANTA IZABEL DO PARA | 11 URE | ANA MARIA DOS SANTOS MORAIS | 5318688 | 1 | SERVENTE | 02/03/1992 |
| 72 | BELEM | ERC NOSSA SENHORA SANTANA | ANA MARIA FARIAS RODRIGUES | 5873509 | 1 | SERVENTE | 02/07/2002 |
| 73 | DISTRITO DE ICOARACI | EE XV DE NOVEMBRO | ANA MARIA FERREIRA DOS SANTOS | 5795478 | 1 | SERVENTE | 30/06/1998 |
| 74 | URUARA | EE MELVIN JONES SEDE | ANA MARIA FIDELIS GARCIA | 5298520 | 1 | SERVENTE | 02/03/1992 |
| 75 | BELEM | EE PROF ESTHER BANDEIRA GOMES | ANA MARIA GAIA MUNHOZ | 5874351 | 1 | MERENDEIRA | 05/07/2002 |
| 76 | ALTAMIRA | 10 URE ALTAMIRA | ANA MARIA MASCARENHAS CARDOSO | 5279364 | 1 | MERENDEIRA | 02/03/1992 |
| 77 | BRAGANCA | EE REUNIDA GERMANO GARCIA | ANA MARIA MESCUOTO DO ROSARIO | 5351685 | 1 | MERENDEIRA | 02/03/1992 |
| 78 | BELEM | ERC EVANGELICA LUTERANA CRISTO SALVADOR | ANA MARIA NASCIMENTO DA SILVA | 5452007 | 1 | MERENDEIRA | 07/04/1993 |
| 79 | BENEVIDES | EE AGROINDUSTRIAL JUSCELINO KUBITSCHK | ANA MARIA OLIVEIRA DE SOUZA | 5666945 | 1 | SERVENTE | 25/03/1994 |
| 80 | BENEVIDES | EE AGROINDUSTRIAL JUSCELINO KUBITSCHK | ANA MARIA ROCHA DA SILVA | 5652375 | 1 | SERVENTE | 25/03/1994 |
| 81 | BELEM | EE ANTONIA PAES DA SILVA | ANA MARIA RODRIGUES DOS SANTOS | 5253845 | 1 | MERENDEIRA | 01/07/1992 |
| 82 | PAU D'ARCO | PAU D ARCO/ MUNICIPALIZACAO - PROVISORIA | ANA MARIA RODRIGUES FEITOSA | 5442583 | 1 | SERVENTE | 01/04/1993 |
| 83 | ANANINDEUA | ERC CLUBE DE MAES SANTA RITA DE CASSTA | ANA MARIA SILVA DE OLIVEIRA | 5435536 | 1 | SERVENTE | 05/03/1993 |
| 84 | ANANINDEUA | EE MARIA DE NAZARE MARQUES RIOS | ANA MARIA SOARES DA SILVA | 5368421 | 1 | SERVENTE | 01/06/1992 |
| 85 | DISTRITO DE MOSQUEIRO | EE PROF LUIZA DE BARROS PIRES | ANA MARIA VARELA SOARES | 5510716 | 1 | SERVENTE | 05/06/1993 |
| 86 | NOVA ESPERANCA DO PIRIA | EEEM LINA SEFFER | ANA PAULA ANDRADE FURTADO | 54181855 | 1 | SERVENTE | 25/08/2003 |
| 87 | BELEM | ERC SAO FRANCISCO DE ASSIS | ANA PEREIRA DE OLIVEIRA | 5490677 | 2 | MERENDEIRA | 02/07/2002 |
| 88 | SANTAREM | EE GOV FERNANDO GUILHON | ANA PORTELA ARAGAO | 5247292 | 1 | SERVENTE | 02/07/1992 |
| 89 | CACHOEIRA DO ARARI | EE DELGADO LEO SEDE | ANA RITA PORTAL SEABRA | 5391741 | 1 | SERVENTE | 02/03/1992 |
| 90 | PAU D'ARCO | PAU D ARCO/ MUNICIPALIZACAO - PROVISORIA | ANA RODRIGUES GUIMARAES DE ALMEIDA | 5442575 | 1 | SERVENTE | 01/04/1993 |

| | | | | | | | |
|-----|----------------------|---|--|----------|---|------------|------------|
| 91 | ANANINDEUA | EE RUTH DOS SANTOS ALMEIDA | ANA ROSA BATISTA DA SILVA | 5381657 | 1 | MERENDEIRA | 01/06/1992 |
| 92 | IGARAPE ACU | EE JOSE ELIAS EMIN | ANA ROSELI RODRIGUES AMOZZINHO | 5261376 | 1 | MERENDEIRA | 02/03/1992 |
| 93 | BELEM | EE RUTH PASSARINHO | ANA SUELI MACIEIRA CORDEIRO | 5862175 | 1 | SERVENTE | 02/07/2002 |
| 94 | BELEM | ERC ALTE JOAO FARIAS DE LIMA | ANA VITORIO COSTA DE SOUSA | 5686571 | 1 | SERVENTE | 25/05/1994 |
| 95 | BELEM | EE BENJAMIN CONSTANT | ANADIVA DOS REIS ALVES | 5508029 | 1 | MERENDEIRA | 28/04/1993 |
| 96 | BELEM | ERC BOCA DO ACRE | ANALICE MAURICIO RODRIGUES | 5379830 | 1 | SERVENTE | 01/06/1992 |
| 97 | ANANINDEUA | EE ALDEBARO CAVALERO DE MACEDO KLAUTAU | ANDERSON MATA CARDIM | 5793777 | 1 | SERVENTE | 30/06/1998 |
| 98 | BELEM | Departamento de Educação Especial | ANDERSON MULLER NUNES PINHEIRO | 5378630 | 1 | SERVENTE | 01/06/1992 |
| 99 | BELEM | LOTACAO PROVISORIA | ANDREA DO SOCORRO DA SILVA SANTOS | 5510511 | 1 | SERVENTE | 07/04/1993 |
| 100 | BELEM | Divisão de Cadastro | ANDREA TAVARES DE MATOS | 5791103 | 1 | SERVENTE | 30/06/1998 |
| 101 | VISEU | EE DO PORTAO | ANDREIA SOUZA BORGES | 8400500 | 1 | SERVENTE | 02/07/2002 |
| 102 | MARACANA | EE PRESID KENNEDY | ANDREZINHA MONTEIRO | 5453968 | 1 | SERVENTE | 20/04/1993 |
| 103 | DISTRITO DE ICOARACI | EE CEL SARMENTO | ANGELA DOROTEIA PENELVA DOS SANTOS | 5264677 | 1 | SERVENTE | 02/03/1992 |
| 104 | BELEM | ERC SANTA HELENA | ANGELA MARIA ARAUJO SILVA | 5476909 | 1 | SERVENTE | 11/05/1993 |
| 105 | QUATIPURU | EE JOAO PAULO I | ANGELA MARIA FERREIRA DA SILVA | 5260736 | 1 | SERVENTE | 02/03/1992 |
| 106 | ANANINDEUA | EE PROFA REGINA COELI SOUZA SILVA | ANGELA MARIA MENDES BARATA | 5325684 | 1 | SERVENTE | 02/03/1992 |
| 107 | ANANINDEUA | EE ELAINE ISMAELINO DE FREITAS | ANGELA MARIA SOUZA SANTOS | 5216435 | 1 | MERENDEIRA | 29/04/1992 |
| 108 | CAPITAO POCO | EE DE IGARAPE ACU | ANGELINA AUGUSTA DE LIMA | 5218519 | 1 | MERENDEIRA | 29/04/1992 |
| 109 | BELEM | Divisão de Legislação e Enquadramento | ANGELINA DA SILVA LIMA | 5494729 | 1 | SERVENTE | 18/05/1993 |
| 110 | DISTRITO DE ICOARACI | EE EUNICE WEAVER | ANGELINA DE MELO CRUZ | 5214823 | 1 | SERVENTE | 29/04/1992 |
| 111 | CAPANEMA | EE PROF APOLONIA P DOS SANTOS | ANGELITA ALBUQUERQUE DE MELO | 5293146 | 1 | MERENDEIRA | 02/03/1992 |
| 112 | BELEM | EE PROFA. DISNEA SERIO XAVIER | ANGELITA RUTH COSTA LIMA | 5379423 | 2 | SERVENTE | 02/07/2002 |
| 113 | CASTANHAL | ERC CIDADE DE DOM BOSCO | ANTONIA ALMEIDA DOS SANTOS | 5236231 | 1 | SERVENTE | 01/07/1992 |
| 114 | CAPITAO POCO | EE ACAITEUA | ANTONIA AMILEDA ANDRE ARAUJO | 5349540 | 1 | MERENDEIRA | 02/03/1992 |
| 115 | BELEM | EE MARECHAL CORDEIRO DE FARIAS | ANTONIA BETANIA DOS SANTOS NATIVIDADE | 5885345 | 1 | SERVENTE | 02/07/2002 |
| 116 | IGARAPE ACU | EE MACARIO FELIPE ANTONIO | ANTONIA CAVALCANTE GARCIA | 5451655 | 1 | SERVENTE | 03/05/1993 |
| 117 | SANTAREM | EE PEDRO ALVARES CABRAL | ANTONIA CONCEICAO NOGUEIRA SERRA | 5301513 | 1 | SERVENTE | 02/03/1992 |
| 118 | BELEM | EE CALDEIRA CASTELO BRANCO | ANTONIA CRAVO DA FONSECA | 5506280 | 1 | MERENDEIRA | 24/05/1993 |
| 119 | CASTANHAL | EE PROFISSIONAL PROF DEUSARINA DA SILVA RODRIGUES | ANTONIA DA LUZ SILVA | 5235995 | 1 | SERVENTE | 02/07/1992 |
| 120 | SAO FELIX DO XINGU | EEEM Carmina Gomes | ANTONIA DA SILVA DO NASCIMENTO | 54180889 | 1 | SERVENTE | 16/06/2003 |
| 121 | BELEM | EE PROF TEMISTOCLES ARAUJO | ANTONIA DE LISBOA ARAUJO | 5874513 | 1 | SERVENTE | 02/07/2002 |
| 122 | ANANINDEUA | EE LAURINDO CANDIDO AZEITONA | ANTONIA DO PERPETUO SOCORRO DOS SANTOS LOPES | 5371295 | 1 | SERVENTE | 02/05/1992 |
| 123 | IRITUJA | EE MARIA DA CONCEICAO MALHEIROS (SEDE) | ANTONIA ELIZABETH NUNES DE OLIVEIRA | 5848563 | 1 | SERVENTE | 24/09/2001 |
| 124 | OUREM | EE PADRE ANTONIO VIEIRA SEDE | ANTONIA EVANICE FARIAS ROCHA | 5223016 | 1 | SERVENTE | 29/04/1992 |
| 125 | PARAUPEBAS | EE CECILIA MEIRELES | ANTONIA FERREIRA LIMA | 5320500 | 1 | SERVENTE | 02/03/1992 |
| 126 | BARCARENA | EE JOSE MARIA DE MORAES | ANTONIA LAURINDA FORTALEZA BARBOSA | 5353424 | 1 | MERENDEIRA | 02/03/1992 |
| 127 | BELEM | EE MARIO CARNEIRO DE MIRANDA | ANTONIA MARGARIDA ANDRADE LIMA | 5221218 | 1 | SERVENTE | 29/04/1992 |
| 128 | DISTRITO DE ICOARACI | EE VEREADOR MANOEL MATOS DA COSTA | ANTONIA MARIA BRITO BENTES | 5338158 | 1 | SERVENTE | 02/03/1992 |
| 129 | RURUPOLIS | EE GOV EURICO VALE (SEDE) | ANTONIA MARIA FELIPE | 5453283 | 1 | SERVENTE | 02/03/1992 |
| 130 | ABAEETUBA | EE E .F.M.BENVINDA DE ARAUJO PONTES | ANTONIA MARIA FONSECA | 5871816 | 1 | SERVENTE | 02/07/2002 |
| 131 | CURRALINHO | EE PRADO LOPES SEDE VINC | ANTONIA MARIA MARQUES CORREA | 54182487 | 1 | SERVENTE | 22/12/2003 |

| | | | | | | | |
|-----|----------------------------|---|---|----------|---|------------|------------|
| 132 | ANANINDEUA | EE DR ANTONIO TEIXEIRA GUEIROS | ANTONIA MIRTELENE SOARES DIAS | 5511895 | 1 | SERVENTE | 29/06/1992 |
| 133 | CAPANEMA | EE ANEXO MULTIRAO | ANTONIA MONICA MAGALHAES MOREIRA | 54186650 | 1 | SERVENTE | 01/07/2004 |
| 134 | BELEM | EEEF JESUS DE NAZARE | ANTONIA MORAES DOS SANTOS | 5396530 | 1 | SERVENTE | 01/06/1992 |
| 135 | CAPITAO POCO | ERC EFM ANTONIO VALDENIR ARAUJO DE LIMA | ANTONIA QUEIROZ DE OLIVEIRA | 5218160 | 1 | SERVENTE | 29/04/1992 |
| 136 | BELEM | EE MARECHAL CORDEIRO DE FARIAS | ANTONIA SILVA DOS SANTOS | 5880815 | 1 | MERENDEIRA | 02/07/2002 |
| 137 | CAPANEMA | EE MARIA MIRTES SIDRIM PESSOA | ANTONIA SONHA FORTALEZA NEVES | 5300754 | 1 | SERVENTE | 02/03/1992 |
| 138 | BELEM | EE MAROJA NETO | ANTONIA SUELY DE OLIVEIRA BARBOSA | 5363454 | 1 | SERVENTE | 01/06/1992 |
| 139 | BELEM | ERC SAO FRANCISCO DE ASSIS | ANTONILDA MARIA VIRGOLINO DE FREITAS BAIÁ | 5873452 | 1 | MERENDEIRA | 02/07/2002 |
| 140 | SOURE | EE GASPARINO BATISTA DA SILVA | ANTONINA SANTOS CONCEICAO | 5252610 | 1 | MERENDEIRA | 02/01/1992 |
| 141 | SAO SEBASTIAO DA BOA VISTA | EE JOAO XXIII | ANTONIO BARBOSA DE OLIVEIRA | 5572088 | 1 | SERVENTE | 03/05/1993 |
| 142 | SAO MIGUEL DO GUAMA | EE FREI MIGUEL DE BULHOES | ANTONIO BARROS DE ATAIDE | 5375169 | 1 | SERVENTE | 02/03/1992 |
| 143 | RIO MARIA | EE SEN CATETE PINHEIRO SEDE | ANTONIO CARLOS DE ALMEIDA | 5547296 | 1 | SERVENTE | 15/06/1993 |
| 144 | ANANINDEUA | EEEF CARLOS DRUMMOND DE ANDRADE | ANTONIO CARLOS SOUZA CRUZ | 5882664 | 1 | SERVENTE | 02/07/2002 |
| 145 | DISTRITO DE ICOARACI | ERC NOSSA SENHORA DE FATIMA II | ANTONIO CARLOS TRINDADE REIS | 5393906 | 1 | SERVENTE | 01/06/1992 |
| 146 | BRAGANCA | ERC INSTITUTO SANTA TEREZINHA | ANTONIO DE SOUSA GONCALVES | 5278651 | 1 | SERVENTE | 02/03/1992 |
| 147 | IGARAPE ACU | EE DR ANGELO CESARINO SEDE VINC | ANTONIO FERNANDES FIALHO DE FREITAS | 5448573 | 1 | SERVENTE | 03/05/1993 |
| 148 | BELEM | EE PROF TEMISTOCLES ARAUJO | ANTONIO JUCA DOS SANTOS FILHO | 5874904 | 1 | SERVENTE | 02/07/2002 |
| 149 | COLARES | EE NORMA GUILHON | ANTONIO MIGUEL DA SILVA | 5480787 | 1 | SERVENTE | 03/05/1993 |
| 150 | BRAGANCA | EE PROF BOLIVAR BORDALO DA SILVA JUNIOR | ANTONIO REGINALDO DA SILVA JUNIOR | 5212782 | 2 | SERVENTE | 08/03/1994 |
| 151 | PONTA DE PEDRAS | EE DRA ESTER MOUTA SEDE | ANTONIO RIBEIRO DE BRITO | 5501270 | 1 | SERVENTE | 01/06/1993 |
| 152 | BRAGANCA | EE RIO CAETE | ANTONIO SERGIO DA SILVEIRA SOUSA | 5872910 | 1 | SERVENTE | 02/07/2002 |
| 153 | BRAGANCA | ERC CENTRO EDUCACIONAL JOAO PAULO II | ANTONIO VALDIR CASTANHO MARQUES | 5235553 | 1 | SERVENTE | 01/07/1992 |
| 154 | BELEM | EEEF PANORAMA XXI | APOLONIA GOMES CASTRO | 5885310 | 1 | MERENDEIRA | 02/07/2002 |
| 155 | PARAUPEBAS | EE EDUARDO ANGELIM SEDE | AREZIA LIRA PASSOS | 5320593 | 1 | MERENDEIRA | 02/03/1992 |
| 156 | SANTAREM | EE PEDRO ALVARES CABRAL | ARGEMIRO AZEVEDO CORREA | 5377145 | 1 | SERVENTE | 02/03/1992 |
| 157 | MONTE ALEGRE | EE PREFEITO CARIM MELEM | ARIEL PANTOJA MACHADO | 5336147 | 1 | SERVENTE | 02/03/1992 |
| 158 | SANTA IZABEL DO PARA | 11 URE | ARINETE DO SOCORRO DA SILVA CUNHA | 54181441 | 1 | SERVENTE | 07/07/2003 |
| 159 | DISTRITO DE MOSQUEIRO | EEEF CARANANDUBA | ARLETE BRUNO OSORIO ALVES | 5493307 | 1 | MERENDEIRA | 28/04/1993 |
| 160 | BELEM | ERC HUMBERTO DE CAMPOS | ARLETE DOS SANTOS GONCALVES | 5874718 | 1 | SERVENTE | 02/07/2002 |
| 161 | BELEM | EE RUI BARBOSA | ARLETE FERREIRA DOS SANTOS | 5285496 | 1 | SERVENTE | 02/03/1992 |
| 162 | ANANINDEUA | ERC JOAO PAULO II | ARLETE GONZAGA DA SILVA | 5865387 | 1 | SERVENTE | 02/07/2002 |
| 163 | BELEM | EE RUI PARAMATINGA BARATA | ARLETE MARIA GOMES DA SILVA | 5774500 | 1 | SERVENTE | 04/05/1998 |
| 164 | BRAGANCA | EE CEL ALUIZIO FERREIRA | ARMANDO NOGUEIRA DE CASTRO | 5278643 | 1 | SERVENTE | 02/03/1992 |
| 165 | ABAEETUBA | 3 URE | ARMANDO PANTOJA DE MORAES | 5545218 | 1 | SERVENTE | 01/06/1993 |
| 166 | BRAGANCA | EE PADRE LUIZ GONZAGA | ARMANDO SERGIO FERREIRA DA SILVA | 5434840 | 1 | SERVENTE | 21/01/1993 |
| 167 | BELEM | Divisão de Transporte | ARMINDO NILSON PINTO DE OLIVEIRA | 5541514 | 1 | SERVENTE | 10/05/1993 |
| 168 | CAPANEMA | ERC SAO PIO X | ATENAIDE LIMA BORGES | 5293251 | 1 | SERVENTE | 02/03/1992 |
| 169 | ANANINDEUA | EEEF ESPIRITO SANTO | AUGUSTA PIMENTEL NUNES | 5379784 | 1 | SERVENTE | 01/06/1992 |
| 170 | BELEM | Div de Programação e Atendimento ao Estudante | AUGUSTO CESAR SOARES GARRIDO | 5378770 | 1 | SERVENTE | 01/06/1992 |
| 171 | BELEM | ERC 14 DE ABRIL | AUREA LUSTOSA DE LIMA | 5469546 | 1 | SERVENTE | 07/04/1993 |

| | | | | | | | |
|-----|-----------------------|---|---|----------|---|------------|------------|
| 172 | SANTAREM | EE JULIA G PASSARINHO | AUREA MARIA PEREIRA DE SOUSA | 5549817 | 1 | SERVENTE | 01/09/1993 |
| 173 | DISTRITO DE ICOARACI | EEEFM PROF. JORGE LOPES RAPOSO | AURELIO SOUZA DA SILVA | 5863902 | 1 | SERVENTE | 02/07/2002 |
| 174 | BELEM | EE PROF RENATO CONDURU | AURICELIA BARBOSA PEREIRA | 5435986 | 1 | SERVENTE | 05/04/1993 |
| 175 | BRAGANCA | EE CEL ALUIZIO FERREIRA | AURORA DE FATIMA REIS DE OLIVEIRA | 5476321 | 1 | SERVENTE | 01/06/1993 |
| 176 | BELEM | ERC ASSOCIACAO DE PAIS E AMIGOS EXCEPCIONAIS | AURORA PEREIRA GOMES | 5324904 | 1 | SERVENTE | 01/06/1992 |
| 177 | BELEM | EE BRIG FONTENELLE | AUTA MARIA DE JESUS ESPIRITO SANTO DA SILVA | 5282764 | 1 | MERENDEIRA | 02/03/1992 |
| 178 | PARAUPEBAS | EE EDUARDO ANGELIM SEDE | AVANY MENDES DE ANDRADE | 5400546 | 1 | SERVENTE | 02/03/1992 |
| 179 | LIMOIEIRO DO AJURU | EE CEL NOVAES SEDE VINC | BAZILIA DO CARMO CORREA LEAO | 5317177 | 1 | SERVENTE | 02/03/1992 |
| 180 | BELEM | ERC SAO PIO X | BEATRIZ LOPES BARBOSA | 5344450 | 1 | SERVENTE | 02/03/1992 |
| 181 | CONCEICAO DO ARAGUAIA | EE BRAULIA GURJAO | BELANICE BORBUREMA CANGUSSU | 5410177 | 1 | MERENDEIRA | 02/03/1992 |
| 182 | DISTRITO DE ICOARACI | ERC CENTRO COMUNITARIO EDUCACIONAL DE ICOARACI | BELMIRA SILVA | 5525802 | 1 | MERENDEIRA | 28/05/1993 |
| 183 | SAO FRANCISCO DO PARA | EE RAPOSO TAVARES | BENEDITA ANACLEIA DE PAIVA PIMENTEL | 5306051 | 1 | SERVENTE | 02/03/1992 |
| 184 | BRAGANCA | ERC CENTRO EDUCACIONAL CORACAO DE JESUS | BENEDITA CARDOSO LOPES | 5448425 | 1 | SERVENTE | 07/04/1993 |
| 185 | SAO JOAO DE PIRABAS | EEEM FRANCISCO DA SILVA NUNES | BENEDITA DE PAULA COSTA | 5228271 | 1 | SERVENTE | 29/04/1992 |
| 186 | CAMETA | 2 URE | BENEDITA DO SOCORRO GOMES TRINDADE | 5306353 | 1 | SERVENTE | 02/03/1992 |
| 187 | DISTRITO DE ICOARACI | EE 1 E 2 G MAESTRO WALDEMAR HENRIQUE DA C PEREIRA | BENEDITA MONTEIRO MARIA | 5862213 | 1 | SERVENTE | 02/07/2002 |
| 188 | ANANINDEUA | EE JULIA SEFFER | BENEDITA NUNES DE BRITO | 5214157 | 1 | SERVENTE | 29/04/1992 |
| 189 | TUCURUI | EE DEP RAIMUNDO RIBEIRO DE SOUZA | BENEDITA SILVA VIEIRA | 5356580 | 1 | SERVENTE | 02/03/1992 |
| 190 | BRAGANCA | ERC CASA DA AMIZADE | BENEDITA VARLINDA MELO DA ROSA | 5351189 | 1 | SERVENTE | 02/03/1992 |
| 191 | TAILANDIA | EE E.M. SAO FRANCISCO DE ASSIS | BENEDITA VENANCIA CORDEIRO | 5245451 | 1 | SERVENTE | 02/07/1992 |
| 192 | SANTA IZABEL DO PARA | EE IRMA ALBERTINA LEITAO | BENEDITO ADLARDO BENTES | 5651727 | 1 | SERVENTE | 25/03/1994 |
| 193 | MELGACO | EE PRESID TANCREDO DE ALMEIDA NEVES SEDE VINC | BENEDITO DUARTE FEITOZA | 5528143 | 1 | SERVENTE | 01/03/1993 |
| 194 | ANANINDEUA | ERC CENTRO EDUCACIONAL 15 DE OUTUBRO | BENEDITO MARIO DE SOUSA | 5344336 | 1 | SERVENTE | 02/03/1992 |
| 195 | BENEVIDES | EE JOAO B DE M DE CARVALHO | BENEDITO NASCIMENTO DE ARAUJO | 5524873 | 1 | SERVENTE | 01/06/1993 |
| 196 | IGARAPE ACU | EE DO CURI | BENEDITO SILVERIO DE SOUZA BRAGA | 5649412 | 1 | SERVENTE | 25/03/1994 |
| 197 | DISTRITO DE ICOARACI | ERC NOSSA SENHORA DO CARMO | BENEDITO SOARES DA SILVA | 5213517 | 1 | SERVENTE | 29/04/1992 |
| 198 | MARABA | EE RIO TOCANTINS | BENILDE BARBOSA DOS SANTOS | 5238790 | 1 | SERVENTE | 02/07/1992 |
| 199 | CASTANHAL | 8 URE | BERENICE CAMPOS SANTOS | 54180383 | 1 | SERVENTE | 02/06/2003 |
| 200 | DISTRITO DE ICOARACI | EE PORANGA JUCA | BETANIA DAS GRACAS DE AGUIAR ALVES | 5885361 | 1 | MERENDEIRA | 02/07/2002 |
| 201 | ANANINDEUA | EE ARIRI | BRUNA DANIELLE COSTA SEABRA | 5791030 | 1 | SERVENTE | 30/06/1998 |
| 202 | DISTRITO DE ICOARACI | EE PROFA.CLAUDINE GABRIELE LIMA SILVA | CACILMA NEVES LINO | 5790999 | 1 | SERVENTE | 30/06/1998 |
| 203 | MELGACO | EE PRESID TANCREDO DE ALMEIDA NEVES SEDE VINC | CANDIDA CARVALHO NASCIMENTO | 5236690 | 1 | SERVENTE | 02/07/1992 |
| 204 | ANANINDEUA | ERC ASSOC DE MULHERES DE ANANINDEUA | CARITA DA CONCEICAO | 5264960 | 1 | MERENDEIRA | 02/03/1992 |
| 205 | BELEM | Departamento de Informática e Educação | CARLINDA FRANCISCA DA SILVA CORREA | 5440351 | 1 | SERVENTE | 19/04/1993 |
| 206 | CASTANHAL | EE PROF MARIA PIA SANTOS AMARAL | CARLOS ALBERTO CHAGAS DE ARAUJO | 5443814 | 1 | SERVENTE | 03/05/1993 |
| 207 | BELEM | EE MARECHAL CORDEIRO DE FARIAS | CARLOS ALBERTO DE OLIVEIRA SOARES | 5881463 | 1 | SERVENTE | 02/07/2002 |

| | | | | | | | |
|-----|-----------------------|--|--|----------|---|------------|------------|
| 208 | BELEM | LOTACAO PROVISORIA | CARLOS AMARO FERREIRA DA CONCEICAO | 5492734 | 2 | SERVENTE | 02/07/2002 |
| 209 | SALVATERRA | EE PROF ADEMAR NUNES VASCONCELOS SEDE | CARLOS AUGUSTO DA SILVA ANGELIM | 54187408 | 1 | SERVENTE | 01/07/2004 |
| 210 | BELEM | Departamento Educacional de Atividades Físicas | CARMELIA NAZARE MOTA PIMENTEL | 5863872 | 1 | SERVENTE | 02/07/2002 |
| 211 | DISTRITO DE ICOARACI | EE TEODORA BENTES | CARMELITA DA SILVA MIRANDA | 5513430 | 1 | SERVENTE | 02/07/1993 |
| 212 | BRAGANCA | ERC SANTO ANTONIO | CARMELITA DA SILVEIRA SOUSA | 5351146 | 1 | SERVENTE | 02/03/1992 |
| 213 | BELEM | UT JOSE ALVARES DE AZEVEDO | CARMELITA PEREIRA DOS SANTOS | 5379466 | 1 | SERVENTE | 01/06/1992 |
| 214 | LIMOIEIRO DO AJURU | EE PROF JOAO LUDOVICO | CARMEM ALVES TAVARES | 5325226 | 1 | SERVENTE | 02/03/1992 |
| 215 | ACARA | EE FELIPE PATRONI SEDE VINC | CARMEM HELENA DE OLIVEIRA PAIVA | 5345596 | 1 | SERVENTE | 02/03/1992 |
| 216 | ABAETETUBA | 3 URE | CARMEM RODRIGUES FERRERA | 5546214 | 1 | SERVENTE | 01/06/1993 |
| 217 | CAPANEMA | EE JOAO SANTOS | CARMEM SILVIA OLIVEIRA DAMASCENO | 5340810 | 1 | SERVENTE | 02/03/1992 |
| 218 | BELEM | ERC CASA DA CRIANCA SANTA INES | CARMEN LUCIA SANTIAGO SILVEIRA | 5382130 | 1 | SERVENTE | 01/06/1992 |
| 219 | IGARAPE ACU | EE DR ANGELO CESARINO SEDE VINC | CASSIO MURILLO VARELA DE SOUZA | 5509068 | 1 | SERVENTE | 03/05/1993 |
| 220 | ABAETETUBA | UT DE EDUCACAO ESPECIAL DE ABAETETUBA | CATARINA DA GRACA SANTOS DA COSTA | 5357489 | 1 | SERVENTE | 02/03/1992 |
| 221 | JURUTI | EEEM EMANUEL SALGADO VIEIRA | CATARINA DA SILVA BATISTA | 5267951 | 1 | MERENDEIRA | 02/03/1992 |
| 222 | CASTANHAL | EE ERNESTINA THEDY | CATARINA RIBEIRO DA CONCEICAO | 5272769 | 1 | MERENDEIRA | 02/07/1992 |
| 223 | SAO DOMINGOS DO CAPIM | EE PROF VICENTINA SODRE DE ARAUJO | CECILIA DOS REIS ALMEIDA | 5246997 | 1 | SERVENTE | 02/07/1992 |
| 224 | BELEM | Departamento de Ensino de Segundo Grau | CECILIA REGINA MEIRELES DA SILVA | 5628849 | 1 | SERVENTE | 12/01/1994 |
| 225 | BELEM | ERC MONSENHOR AZEVEDO | CELESTE NAZARE LESSA PEVA | 5225434 | 1 | MERENDEIRA | 29/04/1992 |
| 226 | BELEM | EE PROF ANESTIA | CELIA GOMES CARREIRA | 5885299 | 1 | SERVENTE | 02/07/2002 |
| 227 | JURUTI | EE DEP AMERICO PEREIRA LIMA | CELIA MARIA DA SILVA CORREA | 5220408 | 1 | SERVENTE | 29/04/1992 |
| 228 | ANANINDEUA | EE NAIR RODRIGUES C BRITO ZALUTH | CELIA MARIA SANTOS CARREIRA | 5516080 | 1 | SERVENTE | 30/06/1993 |
| 229 | BELEM | EE PROF. DAVID SALOMAO MUFARREJ | CELINA NOGUEIRA DIAS | 5426928 | 1 | SERVENTE | 29/03/1993 |
| 230 | DISTRITO DE ICOARACI | EE IZABEL DOS SANTOS DIAS | CELINA OLIVEIRA ROCHA | 5264650 | 1 | MERENDEIRA | 02/03/1992 |
| 231 | ANANINDEUA | EE DR AGOSTINHO MONTEIRO | CEZANIR QUEIROZ DE OLIVEIRA | 5511232 | 1 | SERVENTE | 12/05/1993 |
| 232 | BELEM | EE TIRADENTES | CICERO MONTEIRO DOS SANTOS | 5362091 | 1 | SERVENTE | 01/06/1992 |
| 233 | PRIMAVERA | EE INOCENCIO SOARES SEDE | CILEIDE RODRIGUES PEREIRA | 5680654 | 1 | MERENDEIRA | 22/03/1994 |
| 234 | BELEM | EE E.F.PROF.ANTONIO MOREIRA JUNIOR | CILENA LIEUTHIER FREITAS | 5506204 | 1 | SERVENTE | 05/05/1993 |
| 235 | DISTRITO DE ICOARACI | EE PROF. PALMIRA GABRIEL | CISLEI SILVA DA SILVA | 5093775 | 2 | SERVENTE | 02/07/2002 |
| 236 | DISTRITO DE MOSQUEIRO | EE BRUNO DE MENEZES | CLARINDA DE ASSIS DA SILVA | 5262798 | 1 | SERVENTE | 18/05/1992 |
| 237 | ANANINDEUA | EE ICUI LARANJEIRAS | CLARINDA SANCHES DOS SANTOS | 5525144 | 1 | SERVENTE | 10/05/2001 |
| 238 | BELEM | EE VISCONDE DE SOUZA FRANCO | CLAUDIA ANTONIA DOS SANTOS SHIMAKAWA | 5885043 | 1 | SERVENTE | 02/07/2002 |
| 239 | BELEM | EE E.F.M PROF. NAGIB COELHO MATNI | CLAUDIA DO SOCORRO FEITOSA CORREA | 5792363 | 1 | SERVENTE | 30/06/1998 |
| 240 | BELEM | UT YOLANDA MARTINS | CLAUDIA SIMONE SANTOS DAS MERCES | 5378575 | 1 | SERVENTE | 01/06/1992 |
| 241 | ANANINDEUA | EE PROF JOSE VALENTE RIBEIRO | CLAUDIO RODRIGUES PAIXAO | 5792371 | 1 | SERVENTE | 30/06/1998 |
| 242 | BELEM | EE VILHENA ALVES | CLAUDIO WANDEMBERGUE MONTEIRO DA S SILVA | 5791006 | 1 | SERVENTE | 30/06/1998 |
| 243 | BELEM | EE VISCONDE DE SOUZA FRANCO | CLEBSON SILVA DE OLIVEIRA | 5873657 | 1 | SERVENTE | 02/07/2002 |
| 244 | BELEM | EEEF 15 DE OUTUBRO | CLEICE NAZARE PADILHA DA SILVA | 5882656 | 1 | SERVENTE | 02/07/2002 |
| 245 | SANTAREM | EE PROF TEREZINHA DE JESUS RODRIGUES | CLEIDE DA SILVA MIRANDA | 5356598 | 1 | SERVENTE | 02/03/1992 |

| | | | | | | | |
|-----|----------------------|---|---------------------------------------|---------|---|------------|------------|
| 246 | ANANINDEUA | EE ARIRI | CLEIDE SILVA DE ALMEIDA | 529222 | 2 | SERVENTE | 02/03/1992 |
| 247 | ANANINDEUA | EEEF CANDIDO HORACIO EVELIN | CLEONICE DA SILVA VERA CRUZ | 5473969 | 1 | MERENDEIRA | 28/04/1993 |
| 248 | RIO MARIA | EE SEN CATETE PINHEIRO SEDE | CLEONICE GRACI ALVES DA CONCEICAO | 5474744 | 1 | SERVENTE | 15/06/1993 |
| 249 | CURIONOPOLIS | EE SAJAP | CLEONICE RIBEIRO DA ROCHA | 5363748 | 1 | SERVENTE | 02/03/1992 |
| 250 | ANANINDEUA | ERC CENTRO COMUN CONEGO BATISTA CAMPOS | CLEONICE SILVA DE MATOS | 5455081 | 1 | MERENDEIRA | 12/04/1993 |
| 251 | BELEM | LOTACAO PROVISORIA | CLEUNICE LIMA DA SILVA | 5238692 | 1 | SERVENTE | 02/01/1992 |
| 252 | BELEM | Departamento de Suprimento de Pessoal | CLOVIS JOSE MODESTO LOPES | 5628881 | 1 | SERVENTE | 12/01/1994 |
| 253 | DISTRITO DE ICOARACI | ERC ASSOCIACAO CRISTA DO BENGUI | CONCEICAO DE MARIA DA SILVA SANTOS | 5362938 | 1 | MERENDEIRA | 01/06/1992 |
| 254 | BELEM | ERC ALTE JOAO FARIAS DE LIMA | CONCEICAO DE MARIA DE SOUZA BARROS | 5394473 | 1 | SERVENTE | 01/06/1992 |
| 255 | CAPANEMA | EEI MALACACHETA | COSMA DEOLINDA FARIAS DE SOUSA | 5223300 | 1 | SERVENTE | 29/04/1992 |
| 256 | BELEM | Departamento de Suprimento de Pessoal | CREUSA MARIA DE OLIVEIRA BRITO | 3200337 | 2 | SERVENTE | 02/03/1992 |
| 257 | BELEM | GRC | CREUSA MARIA DE OLIVEIRA BRITO | 3200337 | 2 | SERVENTE | 2/3/1992 |
| 258 | BELEM | EE AUGUSTO MONTENEGRO | CREUZA ALVES BEZERRA | 5547733 | 1 | MERENDEIRA | 02/07/1993 |
| 259 | ANANINDEUA | EE ANTONIO GONDIM LINS | CREUZA DIAS DO NASCIMENTO | 5355460 | 1 | MERENDEIRA | 02/03/1992 |
| 260 | MONTE ALEGRE | EE FRANCISCO NOBRE DE ALMEIDA | CREUZA MORAES DA CONCEICAO | 5222613 | 1 | SERVENTE | 29/04/1992 |
| 261 | PARAUPEBAS | EE IRMA DULCE | CRISTIANE MARIA RIBEIRO LIMA | 5884020 | 1 | SERVENTE | 04/07/2002 |
| 262 | BELEM | EE RUI PARANATINGA BARATA | CRISTINA CONCEICAO BENIGNO DOS SANTOS | 5862353 | 1 | SERVENTE | 02/07/2002 |
| 263 | DISTRITO DE ICOARACI | EE COLONIA DO FIDELES | CRISTINA DA SILVA | 5875137 | 1 | SERVENTE | 02/07/2002 |
| 264 | ANANINDEUA | EE ARIRI | CRISTINA KELLY NUNES MOREIRA | 5880351 | 1 | MERENDEIRA | 02/07/2002 |
| 265 | SANTAREM | EE PROF TEREZINHA DE JESUS RODRIGUES | CUSTODIA SANTOS DE CASTRO | 5317495 | 1 | SERVENTE | 02/03/1992 |
| 266 | OBIDOS | EE SAO JOSE | CYNTIA CRISTINA SANTOS PERES DE MATOS | 5371546 | 1 | SERVENTE | 02/03/1992 |
| 267 | BELEM | EE PEDRO AMAZONAS PEDROSO | DACLEA LAURENTINO DA SILVA MIRANDA | 5863864 | 1 | SERVENTE | 02/07/2002 |
| 268 | ANANINDEUA | EE PROF EROTILDES FROTA AGUIAR | DAILDA GARCIA PATRICIO | 5439817 | 1 | MERENDEIRA | 07/04/1993 |
| 269 | IRITUUA | EE MARIA DA CONCEICAO MALHEIROS (SEDE) | DALMIRA TAVARES DA SILVA | 5286999 | 1 | SERVENTE | 02/03/1992 |
| 270 | SAO MIGUEL DO GUAMA | EE FREI MIGUEL DE BULHOES | DALVA DO ESPIRITO SANTO DA SILVA | 5293464 | 1 | SERVENTE | 02/03/1992 |
| 271 | TERRA ALTA | EE INACIO PASSARINHO SEDE | DALVA MARIA DE LIMA SARATIVA | 5345723 | 1 | SERVENTE | 02/03/1992 |
| 272 | BELEM | EE RUI PARANATINGA BARATA | DALVINA CONCEICAO DA BOA MORTE | 5774527 | 1 | SERVENTE | 04/05/1998 |
| 273 | CASTANHAL | EEFM PROF PAULO CESAR COUTINHO RODRIGUES | DAMIANA BARROS DE SOUZA | 5236088 | 1 | SERVENTE | 02/07/1992 |
| 274 | BRAGANCA | EEI PRATA | DAMIANA ROSIMEIRE DE AVIZ MAIA | 5872936 | 1 | MERENDEIRA | 02/07/2002 |
| 275 | BELEM | ERC CENTRO DE DESENVOLVIMENTO INFANTIL | DANIEL GONCALVES BARROS | 5379539 | 1 | SERVENTE | 01/06/1992 |
| 276 | BELEM | EE INSTITUTO DE EDUCACAO ESTADUAL DO PARA | DARCI DOS SANTOS GAIA | 5863856 | 1 | SERVENTE | 02/07/2002 |
| 277 | BELEM | EE E.F.PROF.ANTONIO MOREIRA JUNIOR | DARCILENE SOARES DE BARROS | 5881412 | 1 | SERVENTE | 02/07/2002 |
| 278 | LIMOIEIRO DO AJURU | EE PROF JOAO LUDOVICO | DARCINA DA COSTA CARVALHO | 5306787 | 1 | SERVENTE | 02/03/1992 |
| 279 | DISTRITO DE ICOARACI | EE SAO PEDRO | DARCY DA CRUZ OLIVEIRA | 5264669 | 1 | MERENDEIRA | 02/03/1992 |
| 280 | ANANINDEUA | EE ANTONIO GONDIM LINS | DARCY GARCOM BATISTA | 5790964 | 1 | SERVENTE | 30/06/1998 |
| 281 | VIGIA | EE CASTILHOS FRANCA | DARINA SIQUEIRA AVELINO | 5453828 | 1 | MERENDEIRA | 06/04/1993 |
| 282 | BELEM | EE PAULINO DE BRITO | DARLENE DE SOUZA RAMOS | 5471052 | 1 | SERVENTE | 15/03/1993 |
| 283 | BELEM | EE RUTH PASSARINHO | DARLENE OLEGARIO GONCALVES | 5862337 | 1 | SERVENTE | 02/07/2002 |
| 284 | IRITUUA | EE MARIA DA CONCEICAO MALHEIROS (SEDE) | DARLUCE SOARES DA SILVA | 5872804 | 1 | SERVENTE | 02/07/2002 |
| 285 | VISEU | EE PADRE LUCIANO CALDERARA | DAVID PIRES DE SOUSA | 5316332 | 1 | SERVENTE | 02/03/1992 |

| | | | | | | | |
|-----|------------------------|--|--|----------|---|------------|------------|
| 286 | BELEM | Seção de Serviços Gerais | DAVLSON CRUZ CARVALHO | 3164993 | 2 | SERVENTE | 02/03/1992 |
| 287 | CACHOEIRA DO ARARI | EE JOSE RODRIGUES VIANA | DEBORA ARAUJO PAMPLONA | 54187738 | 1 | MERENDEIRA | 01/07/2004 |
| 288 | SANTAREM | 5 URE | DELANA DOS SANTOS GUIMARAES | 5278104 | 1 | SERVENTE | 02/03/1992 |
| 289 | BELEM | ERC ASSOC BENEFICENTE BOM JARDIM | DELICINA MARQUES DA SILVA | 5456177 | 1 | MERENDEIRA | 22/05/1993 |
| 290 | RIO MARIA | EE PROF MARIZETE FIGUEREDO DE CASTRO | DELZA MARIA DE JESUS | 5647347 | 1 | MERENDEIRA | 25/03/1994 |
| 291 | SANTAREM | EE NOSSA SENHORA DO GUADALUPE | DELZUITA MELLO RABELO | 5366445 | 1 | SERVENTE | 01/06/1992 |
| 292 | SANTO ANTONIO DO TAUJA | UT PROF MARLI ALMEIDA FONTENELLE DE CASTRO | DENILSON DE FREITAS BENTES | 5328020 | 1 | SERVENTE | 02/03/1992 |
| 293 | OUREM | EE PADRE ANTONIO VIEIRA SEDE | DENISE DE FATIMA OLIVEIRA NERY | 5680719 | 1 | MERENDEIRA | 22/03/1994 |
| 294 | BELEM | EE FREI DANIEL | DENISE DO SOCORRO DORNELES ARAUJO | 5881587 | 1 | SERVENTE | 02/07/2002 |
| 295 | ANANINDEUA | ERC PRINCEIPE DA PAZ | DEONIZIO DO MONTE FARIAS | 5213347 | 1 | SERVENTE | 29/04/1992 |
| 296 | TERRA ALTA | EE INACIO PASSARINHO SEDE | DEOZUTH MONTEIRO BRITO | 5436575 | 1 | SERVENTE | 01/03/1993 |
| 297 | BELEM | EEEF RAINHA DOS CORACOES | DERCY PEREIRA PANTOJA | 5531098 | 1 | SERVENTE | 01/07/1993 |
| 298 | CAPANEMA | EEI SILVESTRE CARNEIRO | DEUSA MEIRES VIDAL | 5300819 | 1 | MERENDEIRA | 02/03/1992 |
| 299 | BAIAO | ERC FRANCISCA NOGUEIRA DA COSTA RAMOS | DEUSARINA PINTO DA SILVA | 5222346 | 1 | SERVENTE | 29/04/1992 |
| 300 | ANANINDEUA | EE ICIU LARANJEIRAS | DEUZALINA SANCHES DO ESPIRITO SANTO | 5525764 | 1 | SERVENTE | 10/05/1993 |
| 301 | BELEM | ERC PE FRANCISCO BERTON | DEUZUTE DO SOCORRO AZEVEDO SILVA | 5629519 | 1 | MERENDEIRA | 25/03/1994 |
| 302 | BELEM | Divisão de Informação e Documentação | DIENE PAMPLONA BELTRAO FERNANDES | 5473357 | 1 | MERENDEIRA | 02/02/1993 |
| 303 | BELEM | LOTACAO PROVISORIA | DILCE MARIA GUIMARAES SOARES | 5243564 | 1 | SERVENTE | 01/02/1992 |
| 304 | ANANINDEUA | EE PROF LUCI CORREA DE ARAUJO | DILCE NAZARE SANTOS DO NASCIMENTO | 5539560 | 1 | SERVENTE | 18/06/1993 |
| 305 | BENEVIDES | ERC PROFA ANTONINA GARCIA | DILCE RODRIGUES CORREA | 5321204 | 1 | SERVENTE | 02/03/1992 |
| 306 | BELEM | EE INSTITUTO DE EDUCACAO ESTADUAL DO PARA | DILCILENE BARRETO SOUZA | 5862442 | 1 | SERVENTE | 02/07/2002 |
| 307 | MARITUBA | ERC SAO JOSE | DILENE NASCIMENTO DO COUTO | 5299780 | 1 | SERVENTE | 02/03/1992 |
| 308 | BELEM | EE E.F.PROF.ANTONIO MOREIRA JUNIOR | DINAIR LIMA FONTENELE | 5355672 | 1 | SERVENTE | 01/06/1992 |
| 309 | MARITUBA | ERC PADRE ROMEU PIRES BORGES | DINAIR VEIGA SERRAO | 5450004 | 1 | SERVENTE | 15/03/1993 |
| 310 | BELEM | Departamento de Ensino de Segundo Grau | DINALVA COSTA SOUZA | 5388252 | 1 | SERVENTE | 01/06/1992 |
| 311 | BELEM | EE MARECHAL CORDEIRO DE FARIAS | DINEIA OLEGARIO GONCALVES | 5875048 | 1 | SERVENTE | 02/07/2002 |
| 312 | BELEM | EE SANTA MARIA DE BELEM DO GRAO PARA | DIONEIA MARIA VIEIRA BARROS | 5863783 | 1 | SERVENTE | 02/07/2002 |
| 313 | BELEM | UT JOSE ALVARES DE AZEVEDO | DIONEIA FERREIRA DA SILVA | 5550840 | 1 | SERVENTE | 12/07/1993 |
| 314 | DISTRITO DE ICOARACI | EE XV DE NOVEMBRO | DIONEIA MARTINS DA SILVA | 5369800 | 1 | SERVENTE | 01/06/1992 |
| 315 | SANTAREM | EE ANTONIO BATISTA BELO DE CARVALHO | DIONEIDE SENA BEZERRA | 5317584 | 1 | SERVENTE | 02/03/1992 |
| 316 | MARABA | EE PROF PAULO FREIRE | DIONESIO JOSE RUFINO | 5259584 | 1 | SERVENTE | 02/07/1992 |
| 317 | BELEM | LOTACAO PROVISORIA | DIONICE FRANCISCA DA CONCEICAO | 5862450 | 1 | SERVENTE | 02/07/2002 |
| 318 | SANTAREM | EE PROF TEREZINHA DE JESUS RODRIGUES | DIONICE PINTO DA COSTA | 5287359 | 1 | SERVENTE | 02/03/1992 |
| 319 | MONTE ALEGRE | COLÉGIO EST. ENIS. MÉDIO PRESID. FERNANDO HENRIQUE | DIRCILENE CARVALHO DA SILVA | 54185439 | 1 | SERVENTE | 24/05/2004 |
| 320 | BELEM | EE MANOEL DE JESUS MORAES | DIRENE DAMASCENO POMPEU | 5506859 | 1 | SERVENTE | 08/06/1993 |
| 321 | PAU D'ARCO | EE PAULO HANNEMANN (SEDE) | DIVANEIDE VALADARES DE OLIVEIRA | 54181273 | 1 | SERVENTE | 18/08/2003 |
| 322 | MUANA | CE Dr SERGIO MOTA | DJALMA SANTOS DE FREITAS TEIXEIRA JUNIOR | 54181261 | 1 | SERVENTE | 14/07/2003 |
| 323 | BELEM | EE GAL GURJAO | DOMICILIA GUIMARAES DE AQUINO | 5368596 | 1 | SERVENTE | 01/06/1992 |
| 324 | BARCARENA | EE BATISTA CAMPOS | DOMINGAS CASCAES DA COSTA | 5353327 | 1 | SERVENTE | 02/03/1992 |

| | | | | | | | |
|-----|-----------------------|--|--|---------|---|------------|------------|
| 325 | ANANINDEUA | EE PRESID TANCREDO DE ALMEIDA NEVES | DOMINGAS FERREIRA DAMASCENO | 5521912 | 1 | SERVENTE | 08/03/1993 |
| 326 | SANTAREM | EE MADRE IMACULADA | DOMINGAS OLIVEIRA DO CANTO | 5317509 | 1 | SERVENTE | 02/03/1992 |
| 327 | COLARES | EE DR JOSE MALCHER SEDE | DOMINGOS DA CONCEICAO PEREIRA | 5480620 | 1 | SERVENTE | 03/05/1993 |
| 328 | MARITUBA | ERC SANTA TEREZA DAVILA | DOMIRA QUADROS BARATA | 5251192 | 1 | SERVENTE | 01/07/1992 |
| 329 | LIMOEIRO DO AJURU | EE PROF JOAO LUDOVICO | DONATILA DE MORAES ROCHA | 5306671 | 1 | MERENDEIRA | 02/03/1992 |
| 330 | CAPANEMA | EE PROF AMERICA LEAO CONDURU | DORACI COSTA SOARES | 5442320 | 1 | SERVENTE | 03/05/1993 |
| 331 | ANANINDEUA | ERC CLUBE DE MAES N S APAREC DO P S FRANCISCO | DORALICE DE SOUZA SOUZA | 5513812 | 1 | SERVENTE | 21/06/1993 |
| 332 | ABAEETUBA | EE PROF LEONIDAS MONTE | DORALICE MONTEIRO DE OLIVEIRA | 5653240 | 1 | SERVENTE | 25/03/1994 |
| 333 | ANANINDEUA | EEEF ROSA MISTICA | DUCELINA ALVES DA SILVA | 5496993 | 1 | SERVENTE | 20/04/1993 |
| 334 | BELEM | EE RUI PARANATINGA BARATA | DULCE MARLENE NASCIMENTO GAMA | 5770793 | 1 | SERVENTE | 04/05/1998 |
| 335 | CURUCA | EE FERREIRA BATALHA | DULCELINA DOS SANTOS | 5391954 | 1 | SERVENTE | 02/03/1992 |
| 336 | CURUCA | EE JUPITER MAIA | DULCINEA PALHETA DOS SANTOS | 5346096 | 1 | MERENDEIRA | 02/03/1992 |
| 337 | CAPANEMA | EE MARIA AMELIA DE VASCONCELOS SEDE | DULCINEIA SANTOS DA SILVA | 5238307 | 1 | MERENDEIRA | 02/07/1992 |
| 338 | VIGIA | EE BERTOLDO NUNES | DULCINETE DA SILVA RAIOL | 5090962 | 2 | SERVENTE | 02/03/1992 |
| 339 | COLARES | EE NORMA GUILHON | DURCIRENE MONTEIRO ROLDAO | 5544343 | 1 | SERVENTE | 03/05/1993 |
| 340 | DISTRITO DE ICOARACI | ERC CENTRO COMUNITARIO EDUCACIONAL DE ICOARACI | EDELVIRA DA SILVA CAVALCANTE | 5516447 | 1 | SERVENTE | 28/05/1993 |
| 341 | DISTRITO DE ICOARACI | EE PROF. PALMIRA GABRIEL | EDIANA DA SILVA TORRES | 5873754 | 1 | SERVENTE | 02/07/2002 |
| 342 | DISTRITO DE ICOARACI | ERC MARIA ESTELITA BARBOSA DA SILVA | EDILENA ROSA RIBEIRO DOS SANTOS | 5217415 | 1 | SERVENTE | 08/03/1993 |
| 343 | BELEM | ERC INSTITUTO FELIPE SMALDONE | EDILEUSA PIEDADE LIMA | 5363489 | 1 | SERVENTE | 01/06/1992 |
| 344 | MARABA | EE ELINDA SIMPLICIO COSTA | EDILEUZA SILVA SANTOS | 5300134 | 1 | SERVENTE | 02/03/1992 |
| 345 | BRAGANCA | EE CEL ALUIZIO FERREIRA | EDILSON DA COSTA GOMES | 5603641 | 1 | SERVENTE | 18/01/1994 |
| 346 | BELEM | EEEF PANORAMA XXI | EDIMAR MARIA JUSTINA NASCIMENTO GARCIA | 5345332 | 1 | SERVENTE | 02/03/1992 |
| 347 | BARCARENA | EE BATISTA CAMPOS | EDJNA CONCEICAO MIRANDA DA SILVA | 5504201 | 1 | SERVENTE | 01/06/1993 |
| 348 | CONCEICAO DO ARAGUAIA | EE PROF DEOCLECIANO ALVES MOREIRA | EDJNA MARIA FIDELIS | 5682240 | 1 | MERENDEIRA | 21/01/1994 |
| 349 | CAPANEMA | ERC APAE DE CAPANEMA | EDJNA MARIA NASCIMENTO AVELAR | 5555655 | 1 | SERVENTE | 01/10/1993 |
| 350 | DISTRITO DE ICOARACI | EE VEREADOR MANOEL MATOS DA COSTA | EDINEIA DE ALMEIDA DOURADO | 5439922 | 1 | MERENDEIRA | 05/04/1993 |
| 351 | CASTANHAL | 8 URE | EDINETE DA PAIXAO DE OLIVEIRA | 5247993 | 1 | SERVENTE | 02/07/1992 |
| 352 | SANTA MARIA DO PARA | EE SEVERIANO BENEDITO DE SOUZA | EDITHE SOUZA DA SILVA | 5262542 | 1 | SERVENTE | 02/03/1992 |
| 353 | CACHOEIRA DO ARARI | EEEF UMARIZAL | EDLY DOS REIS FERREIRA ASSUNCAO | 5391750 | 1 | SERVENTE | 02/03/1992 |
| 354 | BELEM | EE AUGUSTO OLIMPIO | EDMEE LEITE DA SILVA | 5862507 | 1 | MERENDEIRA | 02/07/2002 |
| 355 | CAPANEMA | EE MARIA MIRTES SIDRIM PESSOA | EDMILSON COSTA DA SILVA | 5436451 | 1 | SERVENTE | 08/03/1993 |
| 356 | DISTRITO DE ICOARACI | ERC CENTRO COMUNITARIO EDUCACIONAL DE ICOARACI | EDNA ANTONIA ALVES PEREIRA | 5506484 | 1 | SERVENTE | 28/05/1993 |
| 357 | ABAEETUBA | EE E .F.M.BENVINDA DE ARAUJO PONTES | EDNA BARBOSA DA SILVA | 5871743 | 1 | SERVENTE | 02/07/2002 |
| 358 | ANANINDEUA | EE MARIA DE NAZARE MARQUES RIOS | EDNA CERES RIBEIRO CRUZ | 5530660 | 1 | MERENDEIRA | 20/07/1993 |
| 359 | CASTANHAL | 8 URE | EDNA DE FATIMA ALBUQUERQUE DA SILVA | 5259282 | 1 | SERVENTE | 02/07/1992 |
| 360 | BRAGANCA | ERC INSTITUTO SANTA TEREZINHA | EDNA DE LIMA LEITE | 5435188 | 1 | SERVENTE | 01/04/1993 |
| 361 | BONITO | EEEF CHARLES ASSAD | EDNA FURTADO FREITAS | 5340713 | 1 | MERENDEIRA | 02/03/1992 |
| 362 | DISTRITO DE ICOARACI | EE VEREADOR MANOEL MATOS DA COSTA | EDNA LIMA DE AVIZ | 5339766 | 1 | SERVENTE | 02/03/1992 |
| 363 | COLARES | EE MAGALHAES BARATA | EDNA MARIA LEAL GARCIA | 5489490 | 1 | SERVENTE | 03/05/1993 |

| | | | | | | | |
|-----|------------------------|--|---|----------|---|------------|------------|
| 364 | UISEU | EE PADRE LUCIANO CALDERARA | EDNA MARIA LIMA RODRIGUES | 5287456 | 1 | SERVENTE | 02/03/1992 |
| 365 | BELEM | EE E.F.PROF.ANTONIO MOREIRA JUNIOR | EDNA MARIA SANTOS PEREIRA | 54185650 | 1 | SERVENTE | 31/05/2004 |
| 366 | URUARA | EE MELVIN JONES SEDE | EDNA MARIA SILVA FERREIRA | 5377072 | 1 | SERVENTE | 02/03/1992 |
| 367 | CACHOEIRA DO PIRIA | EE REUNIDA CEL NEWTON BARREIRA | EDNA MARLY MARQUES MIRANDA | 5316316 | 1 | SERVENTE | 02/03/1992 |
| 368 | BELEM | Div de Programação e Atendimento ao Estudante | EDSON ANTONIO DOS SANTOS PEREIRA | 5792240 | 1 | SERVENTE | 30/06/1998 |
| 369 | BELEM | EE PEDRO AMAZONAS PEDROSO | EDUARDO DAS CHAGAS SOARES | 5868025 | 1 | SERVENTE | 02/07/2002 |
| 370 | SANTAREM | EE PROF MARIA UCHOA MARTINS | EDUARDO SIQUEIRA BATISTA | 5526663 | 1 | SERVENTE | 01/03/1993 |
| 371 | CASTANHAL | EEFM MARIA DAS MERCES DE OLIVEIRA CONOR | EDULEUSA ALVES FERREIRA | 5873088 | 1 | SERVENTE | 02/07/2002 |
| 372 | ITAITUBA | EE PROF MARIA DO SOCORRO JACOB | ELCINA LIMA DOS SANTOS | 5644283 | 1 | MERENDEIRA | 01/03/1994 |
| 373 | BELEM | EE VISCONDE DE SOUZA FRANCO | ELENICE DE MORAES CORREA | 5875056 | 1 | SERVENTE | 02/07/2002 |
| 374 | PORTEL | EE PAULLINO DE BRITO SEDE VINÇ | ELEZENILDA DOS PASSOS PEREIRA ALVES | 5395410 | 1 | SERVENTE | 02/03/1992 |
| 375 | TAILANDIA | EE E.M. SAO FRANCISCO DE ASSIS | ELI REGINA DE VASCONCELOS PEREIRA | 54180664 | 1 | SERVENTE | 19/05/2003 |
| 376 | BELEM | EE FREI DANIEL | ELIANA AMARAL DA SILVA | 5862523 | 1 | MERENDEIRA | 02/07/2002 |
| 377 | BELEM | ESCOLA TECNICA ESTADUAL MAGALHAES BARATA | ELIANA AUGUSTA SOUZA DOS ANJOS | 5874564 | 1 | SERVENTE | 02/07/2002 |
| 378 | BELEM | EE MARECHAL CORDEIRO DE FARIAS | ELIANA DA SILVA PINHEIRO | 5873703 | 1 | SERVENTE | 02/07/2002 |
| 379 | BELEM | EE INSTITUTO DE EDUCACAO ESTADUAL DO PARA | ELIANA DE SOUZA SETUBAL | 5875145 | 1 | SERVENTE | 02/07/2002 |
| 380 | BELEM | ERC CENTRO INTEGRADO DE EDUCACAO ESPECIAL | ELIANA DO SOCORRO CORREIA DOS SANTOS | 5393965 | 1 | SERVENTE | 01/06/1992 |
| 381 | BELEM | EE GAL GURJAO | ELIANA DOS ANJOS DA SILVA | 5790514 | 1 | MERENDEIRA | 30/06/1998 |
| 382 | BELEM | EE LEONOR NOGUEIRA | ELIANA LEOA SEPEDA | 5477433 | 1 | SERVENTE | 05/05/1993 |
| 383 | MOCAJUBA | EE PROF ISAUARA BAHIA | ELIANA MARIA ALVES CORREA | 5380189 | 1 | SERVENTE | 01/06/1992 |
| 384 | ANANINDEUA | ERC DISNEYLANDIA | ELIANA MARIA GOMES CARAMELO | 5488427 | 1 | SERVENTE | 07/04/1993 |
| 385 | BELEM | ERC CLUBE DE MAES NOSSA SENHORA DA PROVIDENCIA | ELIANA MARIA SOARES PANTOJA | 5437873 | 1 | SERVENTE | 23/03/1993 |
| 386 | SANTAREM | EE PROF ROMANA TAVARES LEAL | ELIAS PEREIRA DOS SANTOS | 5401933 | 1 | SERVENTE | 02/03/1992 |
| 387 | BELEM | EE E.F.PROF.ANTONIO MOREIRA JUNIOR | ELIETE DOS SANTOS SILVA | 5874467 | 1 | MERENDEIRA | 02/07/2002 |
| 388 | BELEM | EE LEONOR NOGUEIRA | ELIETE SILVEIRA DA SILVA | 5468345 | 1 | SERVENTE | 12/05/1993 |
| 389 | CURRALINHO | EE PRADO LOPES SEDE VINÇ | ELISANDRA MARIA FREITAS PAULA | 54181851 | 1 | SERVENTE | 29/09/2003 |
| 390 | BELEM | Div de Recebimento e Armazenagem de Gêneros | ELISANGELA SULENE PEVA LIMA | 5221528 | 1 | SERVENTE | 19/05/1992 |
| 391 | BOM JESUS DO TOCANTINS | ERC ASS DA MULHER DE BOM JESUS DO TOCANTINS | ELISILDA DE OLIVEIRA SILVA | 5643040 | 1 | MERENDEIRA | 01/03/1994 |
| 392 | CAPANEMA | EEI IGARAPE APARA | ELIVALDO CABRAL BORGES | 5293278 | 1 | SERVENTE | 02/03/1992 |
| 393 | ABAEETUBA | EE E .F.M.BENVINDA DE ARAUJO PONTES | ELIZA DA SILVA RIBEIRO | 5871727 | 1 | MERENDEIRA | 02/07/2002 |
| 394 | BELEM | EE MARECHAL CORDEIRO DE FARIAS | ELIZABETE BEZERRA FREIRE | 5875131 | 1 | SERVENTE | 02/07/2002 |
| 395 | ANANINDEUA | EE PRINCESA IZABEL | ELIZABETE DOS SANTOS | 5225400 | 1 | SERVENTE | 01/11/1991 |
| 396 | JURUTI | EE DR ABDIAS DE ARRUDA | ELIZABETH NASCIMENTO DA SILVA | 5494354 | 1 | SERVENTE | 15/06/1993 |
| 397 | BELEM | EE E.F.M.PROFA. ALBANIZIA OLIVEIRA LIMA | ELIZABETH OLIMPIA DE OLIVEIRA CANAVARRO | 5864178 | 1 | SERVENTE | 02/07/2002 |
| 398 | BELEM | EE SANTA MARIA DE BELEM DO GRAO PARA | ELIZABETTY DOS REIS | 5308208 | 1 | MERENDEIRA | 02/03/1992 |
| 399 | BREU BRANCO | EEEM JOSE LOURENCO | ELIZANGELA DE ALMEIDA BAIÁ | 54180611 | 1 | SERVENTE | 16/06/2003 |
| 400 | BELEM | EE PROFA. DISNEA SERIO XAVIER | ELLER OLIVEIRA PEREIRA | 5875226 | 1 | SERVENTE | 02/07/2002 |
| 401 | SANTAREM | EE PROF MARIA UCHOA MARTINS | ELOINA CARDOSO SIEBRA | 5247365 | 1 | MERENDEIRA | 02/07/1992 |
| 402 | RUIPOLIS | EE GOV EURICO VALE (SEDE) | ELVIRA BONASSI BASEGIO | 5382629 | 1 | SERVENTE | 02/03/1992 |
| 403 | BELEM | ERC CASA DA CRIANCA SANTA INES | ELZA BELEM DE BELEM | 5400996 | 1 | SERVENTE | 01/06/1992 |

| | | | | | | | |
|-----|----------------------------|---|---------------------------------------|----------|---|------------|------------|
| 404 | BELEM | EE DR ANIBAL DUARTE | ELZA FARIAS E SILVA | 5469864 | 1 | SERVENTE | 06/05/1993 |
| 405 | SANTA CRUZ DO ARARI | EE JOAO APOLINARIO BATISTA SEDE | ELZA HELENA DE ALMEIDA TAVARES | 5336996 | 1 | SERVENTE | 02/03/1992 |
| 406 | PARAUPEBAS | EE EDUARDO ANGELIM SEDE | ELZA MACHADO GONCALVES | 5884748 | 1 | SERVENTE | 04/07/2002 |
| 407 | BRAGANCA | ERC SAO BENEDITO | ELZA MARIA DA SILVA BASTOS | 5364019 | 1 | SERVENTE | 02/03/1992 |
| 408 | PRIMAVERA | EE JABURU | ELZA MARIA DE OLIVEIRA DOS SANTOS | 5680514 | 1 | SERVENTE | 25/03/1994 |
| 409 | MARITUBA | EE DR RENAUSTO AMANAJAS | ELZA MARIA DE SOUZA MOTA | 5245931 | 1 | MERENDEIRA | 01/07/1992 |
| 410 | IGARAPE MIRI | EE MANOEL ANTONIO DE CASTRO SEDE VINC | ELZA MARIA DOS SANTOS | 5871840 | 1 | SERVENTE | 02/07/2002 |
| 411 | DISTRITO DE ICOARACI | EE 1 E 2 G MAESTRO WALDEMAR HENRIQUE DA C PEREIRA | ELZA MARIA LOPES DOS SANTOS BRAGA | 5862558 | 1 | MERENDEIRA | 02/07/2002 |
| 412 | VIGIA | EEEFM SANTA ROSA | ELZA MARIA SANTOS MONTEIRO | 5328748 | 1 | MERENDEIRA | 02/03/1992 |
| 413 | BELEM | ERC CLUBE DE MAES SAGRADA FAMILIA | EMANUEL RODRIGUES DOS SANTOS | 5379970 | 1 | SERVENTE | 01/06/1992 |
| 414 | BELEM | UT YOLANDA MARTINS | EMERSON DOS SANTOS MORAES | 5394767 | 1 | SERVENTE | 01/06/1992 |
| 415 | ANANINDEUA | EEEFM MADRE CELESTE | EMILIA DE SA FRANCO | 5212740 | 1 | SERVENTE | 29/04/1992 |
| 416 | DISTRITO DE ICOARACI | ERC CIDADE DE EMAUS | EMILIA NAZARE COSTA DELGADO | 5215153 | 1 | MERENDEIRA | 29/04/1992 |
| 417 | BAIAO | ERC FRANCISCA NOGUEIRA DA COSTA RAMOS | EMIRENA ELIAS EVANGELISTA BENMUAL | 5442095 | 1 | SERVENTE | 25/01/1993 |
| 418 | SANTAREM | EE E.F.M.RIO TAPAJOS | ENI CAVALCANTE DA SILVA | 5872650 | 1 | SERVENTE | 02/07/2002 |
| 419 | LIMOIEIRO DO AJURU | EE RIO SILVA | ENI PINHEIRO FARIAS | 5317193 | 1 | SERVENTE | 02/03/1992 |
| 420 | CURUCA | EE JUPITER MAIA | ERALDO ROCHA DA SILVA | 5345871 | 1 | SERVENTE | 02/03/1992 |
| 421 | ANANINDEUA | COLÉGIO ESTADUAL PROFESSORA ISABEL AMAZONAS | ERASMO ASSUNCAO DE CARVALHO | 54180678 | 1 | SERVENTE | 09/06/2003 |
| 422 | BELEM | GCAP | ERICA FAVACHO JACQUES | 57198652 | 1 | ASS. ADM. | 1/7/2008 |
| 423 | SAO SEBASTIAO DA BOA VISTA | EE MAGALHAES BARATA | ERMINA MORAES DE FREITAS | 5341523 | 1 | SERVENTE | 02/03/1992 |
| 424 | BELEM | EEEFM PRIMAVERA | ERIVANDO DINELLY MALHEIROS | 5448107 | 1 | SERVENTE | 08/03/1993 |
| 425 | MARABA | EE PROF ANIZIO TEIXEIRA | ERNESTINA ALVES DOS REIS | 5681138 | 1 | SERVENTE | 17/01/1994 |
| 426 | BELEM | ERC CLUBE DE MAES SAGRADA FAMILIA | EROTILDES RODRIGUES DOS SANTOS CAMILO | 5484022 | 1 | MERENDEIRA | 19/05/1993 |
| 427 | IGARAPE ACU | EE CONEGO CALADO | ERUNJUDA SOARES DE LIMA | 5356679 | 1 | MERENDEIRA | 02/03/1992 |
| 428 | ANANINDEUA | ERC CENTRO EDUC NSA SRA DA CONCEICAO | ESMERALDA BOTELHO MAGALHAES | 5629438 | 1 | MERENDEIRA | 17/02/1994 |
| 429 | BARCARENA | EE EDUARDO ANGELIM | ESMERALDA DOS SANTOS E SILVA | 5346550 | 1 | SERVENTE | 02/03/1992 |
| 430 | BELEM | ERC SAO VICENTE DE PAULA | ESMERALDINA CAMPOS CORDEIRO | 5541387 | 1 | SERVENTE | 09/07/1993 |
| 431 | CAPANEMA | EE DOM JOAO VI | ESMERALDINA COELHO DE MELO | 5555728 | 1 | SERVENTE | 01/10/1993 |
| 432 | BELEM | ERC BENEDITO CHAVES M SEARA | ESMERINDA LUNIERE DE CASTRO MENDES | 5507618 | 1 | MERENDEIRA | 19/05/1993 |
| 433 | ANANINDEUA | ERC CENTRO COMUNITARIO SAO FRANCISCO DE ASSIS | ESPERANCA MARIA DOS SANTOS | 5558603 | 1 | SERVENTE | 29/09/1993 |
| 434 | BELEM | LOTACAO PROVISORIA | ESTER RAMOS ARAUJO | 12477012 | 1 | SERVENTE | 02/07/2002 |
| 435 | BELEM | EEF SANTO AFONSO | ESTROGILDA DE ABREU LOBATO | 5471761 | 1 | SERVENTE | 07/04/1993 |
| 436 | SAO DOMINGOS DO CAPIM | EE MAROJA NETO SEDE | EUDOXIA MARIA NASCIMENTO DOS SANTOS | 5256836 | 1 | MERENDEIRA | 02/07/1992 |
| 437 | BRAGANCA | EE AUGUSTO CORREA | EUNICE DA SILVA GOMES | 5351090 | 1 | SERVENTE | 02/03/1992 |
| 438 | ANANINDEUA | ERC CENTRO EDUC NSA SRA DA CONCEICAO | EURICO DE OLIVEIRA SANTOS | 5794935 | 1 | SERVENTE | 30/06/1998 |
| 439 | BELEM | ERC SERVICO ATEND BASICO EM REABILITACAO - SABER | EURIDICE NASCIMENTO DOS SANTOS | 5875072 | 1 | SERVENTE | 02/07/2002 |
| 440 | DISTRITO DE ICOARACI | EE EUNICE WEAVER | EVANDRA RODRIGUES DOS SANTOS | 5217407 | 1 | SERVENTE | 29/04/1992 |
| 441 | BELEM | LOTACAO PROVISORIA | EVANILDE PEREIRA DA CRUZ | 5247276 | 1 | SERVENTE | 02/07/1992 |
| 442 | ANANINDEUA | EEEFM RENASCER | FABIANA SILVA SANTOS | 5874769 | 1 | SERVENTE | 02/07/2002 |
| 443 | ANANINDEUA | EE DR AGOSTINHO MONTEIRO | FATIMA BERCH EVANOVITCH | 5308968 | 1 | SERVENTE | 02/03/1992 |

| | | | | | | | |
|-----|----------------------|---|--|---------|---|------------|------------|
| 444 | BARCARENA | EE JOSE MARIA DE MORAES | FATIMA DA SILVA COSTA | 5545358 | 1 | SERVENTE | 01/04/1993 |
| 445 | MARITUBA | ERC SOC POBR SERV DA DIVINA PROVIDENCIA | FATIMA PINTO REIS | 5311764 | 1 | SERVENTE | 02/03/1992 |
| 446 | BELEM | EE PAES DE CARVALHO | FELICIDADE FONSECA PEREIRA | 5874556 | 1 | SERVENTE | 02/07/2002 |
| 447 | ANANINDEUA | EE ICUI LARANJEIRAS | FELICIDADE PANTOJA SODRE | 5525772 | 1 | SERVENTE | 10/05/1993 |
| 448 | BELEM | EE VERA SIMPLICIO | FELIPA DOS SANTOS VIEIRA | 5212979 | 1 | SERVENTE | 29/04/1992 |
| 449 | BENEVIDES | ERC FRANCIS PAUL BENGOT | FERNANDA ALEIXO DOS REIS | 5490928 | 1 | SERVENTE | 01/06/1993 |
| 450 | CURUCA | EE RAIMUNDA PINHEIRO ALVES | FILOMENA MARIA DE ALMEIDA CABRAL | 5392080 | 1 | SERVENTE | 02/03/1992 |
| 451 | COLARES | EE BARAO DE GUAJARA | FLAVIA MARIA DAS DORES SANTOS | 5239265 | 1 | MERENDEIRA | 02/07/1992 |
| 452 | ANANINDEUA | EE JOAO ALVES DE ANDRADE | FLORINA DA SILVA LOPES | 5282586 | 1 | SERVENTE | 02/03/1992 |
| 453 | SANTAREM | EE NOSSA SENHORA DO GUADALUPE | FLORINEIDE DE SOUZA ROLIM | 5669286 | 1 | MERENDEIRA | 25/03/1994 |
| 454 | BELEM | EE PEDRO AMAZONAS PEDROSO | FLORISVALDO RODRIGUES DOS SANTOS | 8400608 | 1 | SERVENTE | 02/07/2002 |
| 455 | LIMOIEIRO DO AJURU | EE CEL NOVAES SEDE VINC | FRANCELINA PEREIRA DE SOUZA | 5317169 | 1 | SERVENTE | 01/06/1992 |
| 456 | RIO MARIA | EE SEN CATETE PINHEIRO SEDE | FRANCINEIDE E SILVA DE SOUSA | 5474752 | 1 | SERVENTE | 15/06/1993 |
| 457 | BELEM | EE INSTITUTO DE EDUCACAO ESTADUAL DO PARA | FRANCINETE GOMES DE ATAIDE | 5875269 | 1 | SERVENTE | 02/07/2002 |
| 458 | MARABA | EE RIO TOCANTINS | FRANCISCA ALVES DA SILVA | 5492165 | 1 | SERVENTE | 01/06/1993 |
| 459 | IGARAPE ACU | EE PORTO SEGURO | FRANCISCA ALVES DOS SANTOS SILVA | 5402085 | 1 | MERENDEIRA | 01/06/1992 |
| 460 | BRAGANCA | EE REUNIDA GERMANO GARCIA | FRANCISCA ANACLEIDE GUIMARAES DA SILVA | 5365813 | 1 | MERENDEIRA | 02/03/1992 |
| 461 | CAPITAO POCO | EE PROF TEREZINHA BEZERRA SIQUEIRA | FRANCISCA CARVALHO BRITO | 5223482 | 1 | SERVENTE | 29/04/1992 |
| 462 | BELEM | EE MARIO CARNEIRO DE MIRANDA | FRANCISCA DA SILVA ALVES | 5353246 | 1 | SERVENTE | 01/06/1992 |
| 463 | IGARAPE ACU | EE JOAO BATISTA DE MOURA CARVALHO | FRANCISCA DA SILVA COSTA | 5371988 | 1 | MERENDEIRA | 01/06/1992 |
| 464 | SANTAREM | EE PROF TEREZINHA DE JESUS RODRIGUES | FRANCISCA DA SILVA OLIVEIRA | 5301491 | 1 | SERVENTE | 02/03/1992 |
| 465 | MARITUBA | ERC MENINO DEUS | FRANCISCA DE ASSIS NEVES ARAUJO | 5440084 | 1 | MERENDEIRA | 09/03/1993 |
| 466 | ANANINDEUA | EEEF BENEDITO CELSO PADUA COSTA | FRANCISCA DE NAZARE SOUZA | 5454514 | 1 | SERVENTE | 03/05/1993 |
| 467 | CAPITAO POCO | EE LAGE MAIA | FRANCISCA DIOMAR SOUZA BRITO | 5218446 | 1 | SERVENTE | 29/04/1992 |
| 468 | BONITO | EE DIRETORIO | FRANCISCA DO SOCORRO OLIVEIRA PEROTES | 5268141 | 1 | SERVENTE | 02/03/1992 |
| 469 | PARAUPEBAS | EE EDUARDO ANGELIM SEDE | FRANCISCA DOS SANTOS ALVES | 5566649 | 1 | SERVENTE | 02/08/1993 |
| 470 | PARAUPEBAS | EE EDUARDO ANGELIM SEDE | FRANCISCA DOS SANTOS SILVA | 5363721 | 1 | SERVENTE | 02/03/1992 |
| 471 | SANTAREM | EE RICHARD HENNINGTON | FRANCISCA FERREIRA DE CASTRO | 5395860 | 1 | SERVENTE | 02/03/1992 |
| 472 | CURIONOPOLIS | EE ANEXO MONTEIRO LOBATO | FRANCISCA INACIO LIMA DA SILVA | 5318912 | 1 | MERENDEIRA | 02/03/1992 |
| 473 | SANTAREM | EE RICHARD HENNINGTON | FRANCISCA JOSE DE LIMA ARAUJO | 5317290 | 1 | SERVENTE | 02/03/1992 |
| 474 | BELEM | EE GRAZIELA MOURA RIBEIRO | FRANCISCA LIMA DA SILVA | 5287448 | 1 | SERVENTE | 02/03/1992 |
| 475 | IGARAPE ACU | EE NILO DE OLIVEIRA | FRANCISCA LISBOA PEREIRA | 5436265 | 1 | SERVENTE | 20/04/1993 |
| 476 | BRAGANCA | ERC HERALDO DA SILVA FONSECA | FRANCISCA MARTINS DA SILVA | 5505984 | 1 | SERVENTE | 19/06/1993 |
| 477 | PARAUPEBAS | EE EDUARDO ANGELIM SEDE | FRANCISCA MONTEIRO DE LIMA BARROS | 5884764 | 1 | SERVENTE | 04/07/2002 |
| 478 | ITAITUBA | ERC MARANATA | FRANCISCA NASCIMENTO DA SILVA | 5526671 | 1 | SERVENTE | 01/03/1993 |
| 479 | MELGACO | EE PRESID TANCREDO DE ALMEIDA NEVES SEDE VINC | FRANCISCA NUNES MORAES | 5236665 | 1 | MERENDEIRA | 02/07/1992 |
| 480 | BRAGANCA | EE AUGUSTO CORREA | FRANCISCA SANTOS DA CRUZ | 5872820 | 1 | SERVENTE | 02/07/2002 |
| 481 | CAPITAO POCO | 17 URE | FRANCISCA SANTOS DE JESUS ALMEIDA | 5482062 | 1 | SERVENTE | 20/05/1993 |
| 482 | MARABA | EE RIO TOCANTINS | FRANCISCA SOUSA SILVA | 5680905 | 1 | SERVENTE | 04/02/1994 |
| 483 | BARCARENA | EE CONEGO BATISTA CAMPOS SEDE VINC | FRANCISCA TAVARES BOTELHO | 5346380 | 1 | SERVENTE | 02/03/1992 |
| 484 | SANTA IZABEL DO PARA | EE ANTONIO LEMOS | FRANCISCO ADALBERTO DOS SANTOS CHAGAS | 5665485 | 1 | SERVENTE | 25/03/1994 |

| | | | | | | | |
|-----|--------------------------|--|--|----------|---|------------|------------|
| 485 | BRAGANCA | EE PROF ARGENTINA PEREIRA | FRANCISCO DE ASSIS CORREA DA SILVA | 5434815 | 1 | SERVENTE | 21/01/1993 |
| 486 | ANANINDEUA | EE PROFA REGINA COELI SOUZA SILVA | FRANCISCO MARTINS PERES | 5216524 | 1 | SERVENTE | 29/04/1992 |
| 487 | MARITUBA | ERC DOM CALABRIA | FRANCISCO ORLANDO DA CONCEICAO | 5426723 | 1 | SERVENTE | 04/02/1993 |
| 488 | BELEM | EE RUTH PASSARINHO | FRANCISCO PEREIRA DO NASCIMENTO | 3321541 | 2 | SERVENTE | 15/03/1993 |
| 489 | IGARAPE ACU | EE JOSE ELIAS EMIN | FRANCISCO RIBEIRO COSTA SILVA | 5451680 | 1 | SERVENTE | 03/05/1993 |
| 490 | TERRA ALTA | EE AUGUSTO RAMOS PINHEIROS | FRANCUJZE HELENA GALVAO DA COSTA | 5346070 | 1 | MERENDEIRA | 02/03/1992 |
| 491 | BELEM | EE RUI PARANATINGA BARATA | FRANKLIN MARTINS RODRIGUES | 5774535 | 1 | SERVENTE | 04/05/1998 |
| 492 | DISTRITO DE ICOARACI | EE XV DE NOVEMBRO | FRANKLIN NAZARENO LAVAREDA SARGES | 5792231 | 1 | SERVENTE | 30/06/1998 |
| 493 | PARAUPEBAS | EE ANEXO FARUK SALMEN | GALLIEIA SARAIVA PINHEIRO | 5884640 | 1 | SERVENTE | 04/07/2002 |
| 494 | OURILANDIA DO NORTE | CE PROF EDORFE MOREIRA | GEANE DE ALENCAR CALDAS | 54180665 | 1 | SERVENTE | 16/06/2003 |
| 495 | SAO DOMINGOS DO ARAGUAIA | EE PEQUENO CRISTO | GERALDO DOS SANTOS SILVA | 5887801 | 1 | SERVENTE | 02/07/2002 |
| 496 | BELEM | ERC INSTITUTO FELIPE SMDLONE | GERALDO NAZARENO DE OLIVEIRA PONTES DA SILVA | 5324700 | 1 | SERVENTE | 29/05/1992 |
| 497 | BELEM | EEEFM. DR. ULISSES GUIMARAES | GERMINA FORMIGOZA BORGES | 5311772 | 1 | SERVENTE | 02/03/1992 |
| 498 | ANANINDEUA | EE ONEIDE DE SOUZA TAVARES | GESSI BARRETO DOS SANTOS | 5362911 | 1 | SERVENTE | 01/06/1992 |
| 499 | ANANINDEUA | EE PRINCESA IZABEL | GILBERTO ALVES FARIAS | 5460905 | 1 | SERVENTE | 06/05/1993 |
| 500 | ANANINDEUA | EE DOM ALBERTO GALDENCIO RAMOS | GILDENER SILVA BOTELHO | 5371260 | 1 | MERENDEIRA | 02/05/1992 |
| 501 | SANTAREM | ERC ASSOCIACAO DE PAIS E AMIGOS DOS EXCEPCIONAIS | GLAIR MARIA FERREIRA PALMEIRA | 5410193 | 1 | SERVENTE | 02/03/1992 |
| 502 | BELEM | ERC CENTRO DE DESENVOLVIMENTO INFANTIL | GRACA DE FATIMA SILVA CARVALHO | 5400856 | 1 | SERVENTE | 01/06/1992 |
| 503 | BELEM | EE PE BENEDITO CHAVES | GRACA DE NAZARE CARVALHO NEVES | 5366860 | 1 | SERVENTE | 02/01/1992 |
| 504 | BELEM | UT YOLANDA MARTINS | GRACA ESQUERDO DE LIMA | 5368448 | 1 | SERVENTE | 01/06/1992 |
| 505 | DISTRITO DE ICOARACI | ERC DR RODOLFO TOURINHO | GRACA RAMOS DE FREITAS | 5468108 | 1 | SERVENTE | 01/04/1993 |
| 506 | BELEM | UT JOSE ALVARES DE AZEVEDO | GRACIANE SOUZA FERNANDES | 5378613 | 1 | SERVENTE | 01/06/1992 |
| 507 | SANTA CRUZ DO ARARI | EE DOM ANGELO MARIA RIVATO | GRACIEMA MARIA DA COSTA BITTENCOURT | 5263174 | 1 | MERENDEIRA | 02/03/1992 |
| 508 | BRAGANCA | EE MARIO QUEIROZ DO ROSARIO | GRACILANES MARIA ARAUJO DE AVIS | 5356113 | 1 | SERVENTE | 02/03/1992 |
| 509 | BELEM | EE PROF SANTANA MARQUES | GRACINDA MONTEIRO | 5493501 | 1 | MERENDEIRA | 06/05/1993 |
| 510 | SALINOPOLIS | ERC EURIDES BRITO | GREGORIA DE SOUZA CORREA | 5659760 | 1 | MERENDEIRA | 01/07/2004 |
| 511 | DISTRITO DE ICOARACI | EE TEODORA BENTES | HAROLDO DOS SANTOS SOUZA | 5427452 | 1 | SERVENTE | 29/03/1993 |
| 512 | SANTA IZABEL DO PARA | EE E.F.PROFA.MARIETA EMMI | HAYDEE MARGARETH DE PAULA CAVALCANTE | 5291844 | 1 | SERVENTE | 02/03/1992 |
| 513 | SANTA IZABEL DO PARA | EE IRMA ALBERTINA LEITAO | HEITOR DE SOUSA LEAL | 5475732 | 1 | SERVENTE | 03/05/1993 |
| 514 | CAPANEMA | EEEFM PADRE SALES | HELENA DE OLIVEIRA CARNEIRO | 5221838 | 1 | SERVENTE | 29/04/1992 |
| 515 | BELEM | Divisão de Registro e Movimentação de Pessoal | HELENA MARIA RIBEIRO DOS SANTOS | 5427169 | 1 | SERVENTE | 11/03/1993 |
| 516 | LIMOIEIRO DO AJURU | EE JERONIMO MILHOMEM TAVARES | HEMENEGILDA RODRIGUES QUEIROZ | 5306868 | 1 | SERVENTE | 02/03/1992 |
| 517 | DISTRITO DE ICOARACI | EE MARIA ANTONIETA SERRA FREIRE | HENRIQUE FAUSTO SANTA BRIGIDA LIMA | 5340950 | 1 | SERVENTE | 02/03/1992 |
| 518 | BELEM | Departamento de Educação Especial | HERALDO CELIO FERNANDES PALHETA | 5553571 | 1 | SERVENTE | 12/07/1993 |
| 519 | CACHOEIRA DO ARARI | EE DELGADO LEAO SEDE | HILDA MARIA CABRAL ALCANTARA | 54187119 | 1 | MERENDEIRA | 01/07/2004 |
| 520 | IPIXUNA DO PARA | EE PROF ADELIA CARVALHO SODRE SEDE | HILDA MARIA DA CONCEICAO SOUSA | 5403472 | 1 | SERVENTE | 02/01/1992 |
| 521 | CAPANEMA | EE MARIA MIRTES SIDRIM PESSOA | HONORATO SANTOS DA CUNHA | 5436443 | 1 | SERVENTE | 08/03/1993 |
| 522 | ANANINDEUA | EEEFM CONEGO BATISTA CAMPOS | IDALETE DOS SANTOS | 5375460 | 1 | SERVENTE | 01/06/1992 |
| 523 | RIO MARIA | EE PROF MARIZETE FIGUEIREDO DE CASTRO | IDALICE DE SOUZA CASTILHO | 5286514 | 1 | SERVENTE | 02/03/1992 |
| 524 | TOME ACU | EE ANTONIO BRASIL | IDALINA WOLFFGRAM | 5259274 | 1 | SERVENTE | 02/07/1992 |

| | | | | | | | |
|-----|-------------------------|--|--|----------|---|------------|------------|
| 525 | CAPANEMA | ERC PASTOR ANANIAS RODRIGUES | IDE ALVES MAGALHAES | 5376084 | 1 | SERVENTE | 02/03/1992 |
| 526 | CURUCA | EE GONCALO FERREIRA SEDE VINC | IDENA MARIA COUTO PINHEIRO | 5241464 | 1 | SERVENTE | 02/07/1992 |
| 527 | BELEM | ERC CENTRO EDUCACIONAL E TECNICO APARECIDA | IGINO RAIMUNDO DOS SANTOS OLIVEIRA | 5790930 | 1 | SERVENTE | 30/06/1998 |
| 528 | BELEM | EE JONATHAS PONTES ATHIAS | IJAIDE FARIAS DA SILVA | 5437768 | 1 | MERENDEIRA | 07/04/1993 |
| 529 | PAU D'ARCO | EE PAULO HANNEMANN (SEDE) | ILDECI DA SILVA | 54181054 | 1 | SERVENTE | 07/07/2003 |
| 530 | JURUTI | EE DEP AMERICO PEREIRA LIMA | ILMA DOS SANTOS MARIALVA | 5224276 | 1 | SERVENTE | 29/04/1992 |
| 531 | CURUCA | EE LUIS MENDES | ILZA MODESTO DOS SANTOS | 5396042 | 1 | MERENDEIRA | 02/03/1992 |
| 532 | ANANINDEUA | EEEF MADRE TEREZA DE CALCUTA | ILZA PINHEIRO DE CASTRO | 5874858 | 1 | SERVENTE | 02/07/2002 |
| 533 | BELEM | ERC CENTRO COMUNITARIO UMARIZAL | INEZ CARDOSO RODRIGUES | 3204715 | 2 | SERVENTE | 01/06/1992 |
| 534 | CAPANEMA | 14 URE | INEZ DA FONSECA COUTINHO ARAUJO | 5300789 | 1 | SERVENTE | 02/03/1992 |
| 535 | BELEM | UT PROF ASTERIO DE CAMPOS | IOLANDA DA COSTA REIS | 5517540 | 1 | SERVENTE | 25/05/1993 |
| 536 | SANTAREM | ERC DIOCESANA SAO FRANCISCO | IOLANDA LOPES MARTINS | 5277981 | 1 | SERVENTE | 02/03/1992 |
| 537 | DISTRITO DE ICOARACI | EE IZABEL DOS SANTOS DIAS | IONE MIRANDA CUNHA | 5364973 | 1 | SERVENTE | 02/03/1992 |
| 538 | SANTA IZABEL DO PARA | EE ANTONIO LEMOS | IONETE DE LOURDES DOS SANTOS | 5355192 | 1 | MERENDEIRA | 02/03/1992 |
| 539 | BELEM | EE TIRADENTES | IONILDE RUIZ LIRA | 5345081 | 1 | SERVENTE | 02/03/1992 |
| 540 | DISTRITO DE ICOARACI | EE AMERICO SOUZA DE OLIVEIRA | IRACELMA DAMASCENO DE SOUZA | 5451191 | 1 | MERENDEIRA | 02/02/1993 |
| 541 | ANANINDEUA | ERC COMUNITARIA ANANI | IRACEMA RODRIGUES DA CONCEICAO | 5381959 | 1 | SERVENTE | 01/06/1992 |
| 542 | ANANINDEUA | EE ARIRI | IRACI LIMA DE CARVALHO | 5282489 | 1 | SERVENTE | 02/03/1992 |
| 543 | SANTA IZABEL DO PARA | EE E.F.PROFA.MARIETA EMMI | IRACI LOURENCO DA SILVA | 5291798 | 1 | SERVENTE | 02/03/1992 |
| 544 | ANANINDEUA | EE WALDOMIRO RODRIGUES DE OLIVEIRA | IRACI NUNES DA COSTA | 5467527 | 1 | SERVENTE | 03/05/1993 |
| 545 | MARITUBA | ERC MENINO DEUS | IRACI SANTANA GOMES | 5440106 | 1 | SERVENTE | 09/03/1993 |
| 546 | BRAGANCA | EE LUIZ PAULINO MARTIRES | IRACI SILVA DE OLIVEIRA | 5434785 | 1 | SERVENTE | 21/01/1993 |
| 547 | SANTAREM | EE JULIA G PASSARINHO | IRACILDA NOGUEIRA DE CASTRO | 5549850 | 1 | SERVENTE | 01/09/1993 |
| 548 | QUATIPIURU | EE ANTONIO MORAES DO NASCIMENTO | IRACIRENE ROSA DA SILVA | 5254639 | 1 | MERENDEIRA | 02/07/1992 |
| 549 | SALINOPOLIS | EE PROF TEODATO DE REZENDE | IRAILDES BARROS SOUSA | 5244668 | 1 | MERENDEIRA | 02/07/1992 |
| 550 | IGARAPE ACU | EE JOSE ELIAS EMIN | IRAILDES DA COSTA SILVA | 5436273 | 1 | SERVENTE | 20/04/1993 |
| 551 | ANANINDEUA | EE DOM ALBERTO GALDENCIO RAMOS | IRANILDE ARAUJO DAS CHAGAS | 5371236 | 1 | SERVENTE | 02/05/1992 |
| 552 | BELEM | Divisão de Patrimônio Mobiliário | IRANILDO DA SILVA TAVARES | 5507979 | 1 | SERVENTE | 03/05/1993 |
| 553 | ANANINDEUA | EE LAURINDO CANDIDO AZEITONA | IRICINA DAS GRACAS LARANJEIRA DA SILVA | 5403162 | 1 | SERVENTE | 01/06/1992 |
| 554 | IRITUJA | EE MARIA DA CONCEICAO MALHEIROS (SEDE) | IRINELZA DE OLIVEIRA TEIXEIRA | 5248388 | 1 | SERVENTE | 02/07/1992 |
| 555 | TUCUMA | EE PROF GERALDO ANGELO PEREIRA SEDE | IRONEIDES NERES DOS SANTOS | 5462037 | 1 | SERVENTE | 03/03/1993 |
| 556 | BELEM | EE PROF NORMA MORHY | ISA MARIA REIS VELOSO | 5178320 | 2 | SERVENTE | 18/05/1993 |
| 557 | SANTAREM | EE SAO FELIPE | ISABEL MAGALHAES DOS SANTOS | 5404770 | 1 | SERVENTE | 02/03/1992 |
| 558 | BELEM | EEEF MARILDA NUNES | ISABEL MONTEIRO GARCIA | 5531047 | 1 | MERENDEIRA | 01/07/1993 |
| 559 | BRAGANCA | ERC CENTRO EDUCACIONAL CORACAO DE JESUS | ISABEL RIBEIRO PEREIRA | 5448450 | 1 | SERVENTE | 07/04/1993 |
| 560 | DISTRITO DE ICOARACI | EE EUNICE WEAVER | ISAIRA SILVA | 5212634 | 1 | SERVENTE | 29/04/1992 |
| 561 | ANANINDEUA | ERC GONCALVES DIAS | ISALENE BRAGA PANTOJA | 5516137 | 1 | MERENDEIRA | 01/07/1993 |
| 562 | ABAETETUBA | EE PROF BERNARDINO P BARROS | ISAURA DA SILVA VASCONCELOS | 5286905 | 1 | SERVENTE | 02/03/1992 |
| 563 | PARAUPEBAS | EE IRMA DULCE | ISMERINDA SOUSA LIMA | 5224608 | 1 | SERVENTE | 29/04/1992 |
| 564 | SAO CAETANO DE ODIVELAS | EE PONTA BOM JESUS | ISTELA PEREIRA SOARES | 5292972 | 1 | MERENDEIRA | 02/03/1992 |
| 565 | MARACANA | 9 URE | ITAMAR EMANUEL SANTANA OLIVEIRA | 5454077 | 1 | SERVENTE | 20/04/1993 |
| 566 | TUCUMA | EE PROF GERALDO ANGELO PEREIRA SEDE | IVA FERREIRA DIAS | 5377900 | 1 | SERVENTE | 27/06/1992 |

| | | | | | | | |
|-----|-----------------------|---|--------------------------------------|---------|---|------------|------------|
| 567 | DISTRITO DE ICOARACI | EE EUNICE WEAVER | IVANALDO DAMASENA CABRINHA | 5214793 | 1 | SERVENTE | 29/04/1992 |
| 568 | INHANGAPI | EE ALZIRA LUZ | IVANEIDE SANTOS DO NASCIMENTO | 5268850 | 1 | SERVENTE | 02/03/1992 |
| 569 | DISTRITO DE ICOARACI | EE AVERTANO ROCHA | IVANI DA CONCEICAO CORDOVIL DE SOUZA | 5881218 | 1 | SERVENTE | 02/07/2002 |
| 570 | BELEM | EE PINTO MARQUES | IVANI DE SOUZA SILVA | 5215528 | 1 | SERVENTE | 29/04/1992 |
| 571 | BELEM | ERC INSTITUTO FELIPE SMALDONE | IVANILDA MARIA DE SOUZA LIMA | 5393914 | 1 | SERVENTE | 08/03/1993 |
| 572 | ANANINDEUA | ERC PEDRO MARQUES DE MESQUITA | IVANILDE BORGES DE CARVALHO | 5628822 | 1 | SERVENTE | 24/02/1994 |
| 573 | BELEM | EE GRAZIELA MOURA RIBEIRO | IVANILDES DA SILVA E SILVA | 5226953 | 1 | MERENDEIRA | 29/04/1992 |
| 574 | TERRA ALTA | EE AUGUSTO RAMOS PINHEIROS | IVANILDES SILVA NATIVIDADE | 5392012 | 1 | SERVENTE | 02/03/1992 |
| 575 | BELEM | EE AMAZONAS DE FIGUEIREDO | IVETE LUCIA TAVARES BRAGA | 5262801 | 1 | SERVENTE | 02/03/1992 |
| 576 | BELEM | EE E.F.M.PROFA. ALBANIZIA OLIVEIRA LIMA | IVO XAVIER MONTEIRO | 5881340 | 1 | SERVENTE | 02/07/2002 |
| 577 | DISTRITO DE ICOARACI | EE 1 E 2 G MAESTRO WALDEMAR HENRIQUE DA C PEREIRA | IVONETE DA GAMA ROCHA | 5863198 | 1 | SERVENTE | 02/07/2002 |
| 578 | ANANINDEUA | ERC ANTONIO BEZERRA FALCAO | IVONETE DE FATIMA PINHEIRO DA COSTA | 5272637 | 1 | SERVENTE | 02/03/1992 |
| 579 | JACUNDA | EE 1 E 2G PROFA MARIA DA GLORIA RODRIGUES PAIXAO | IVONY BRITO DOS ANJOS | 5226392 | 1 | SERVENTE | 29/04/1992 |
| 580 | BELEM | ERC PE FRANCISCO BERTON | IZA BATISTA DE ARAUJO | 5567483 | 1 | SERVENTE | 29/10/1993 |
| 581 | ANANINDEUA | ERC ANTONIO BEZERRA FALCAO | IZABEL BARBOSA CAMPOS | 5498406 | 1 | SERVENTE | 03/05/1993 |
| 582 | FARO | EE MARCOS BENTES DE CARVALHO | IZABEL BARBOSA DA SILVA FLEXA | 5474442 | 1 | SERVENTE | 01/06/1993 |
| 583 | BARCARENA | ERC APAE DE BARCARENA | IZABEL CARDOSO DA CRUZ | 5346320 | 1 | SERVENTE | 02/03/1992 |
| 584 | BENEVIDES | EE MURININ | IZABEL CASTRO ASSUNCAO | 5478596 | 1 | SERVENTE | 01/06/1993 |
| 585 | SANTA BARBARA DO PARA | ERC MUNICIPAL SERGIO JOSE MACHADO | IZABEL DA SILVA MACHADO | 5473705 | 1 | SERVENTE | 07/04/1993 |
| 586 | BELEM | GRC | IZABEL MARIA CASTRO MARTINS | 5229910 | 1 | ASS. ADM. | 29/4/1992 |
| 587 | BELEM | EE PROF ACY DE JESUS BARROS PEREIRA | IZABEL SILVA DA COSTA | 5253969 | 1 | SERVENTE | 01/07/1992 |
| 588 | BARCARENA | EE CONEGO BATISTA CAMPOS SEDE VINC | IZAURA DO ESPIRITO SANTO NEGRAO | 5346568 | 1 | SERVENTE | 02/03/1992 |
| 589 | IGARAPE ACU | EE NILO DE OLIVEIRA | IZETH TAVARES DE LIRA | 5462576 | 1 | SERVENTE | 03/05/1993 |
| 590 | GARRAFO DO NORTE | EE MARIO BRASIL SEDE | IZIDORIA SOARES COIMBRA CHAVES | 5223563 | 1 | SERVENTE | 29/04/1992 |
| 591 | PARAUPEBAS | EE EDUARDO ANGELIM SEDE | JACILENE FERREIRA DA SILVA | 5884632 | 1 | SERVENTE | 04/07/2002 |
| 592 | BELEM | ERC NOSSA SENHORA DE FATIMA I | JACILENE MARIA BESSA DE FARIAS | 5435757 | 1 | MERENDEIRA | 12/04/1993 |
| 593 | SANTA IZABEL DO PARA | EE ANTONIO LEMOS | JACIRA CORREIA DOS SANTOS | 5291879 | 1 | MERENDEIRA | 02/03/1992 |
| 594 | ANANINDEUA | EE DOM ALBERTO GALDENCIO RAMOS | JACIRA DA SILVA LOPES | 5357969 | 1 | SERVENTE | 02/05/1992 |
| 595 | CASTANHAL | EEFM MARIA DAS MERCES DE OLIVEIRA CONOR | JACIRA FORELIZA DE ASSIS BARBOSA | 5872570 | 1 | SERVENTE | 02/07/2002 |
| 596 | IGARAPE MIRI | EE ENEDINA SAMPAIO MELO | JACIRA RODRIGUES | 5305292 | 1 | SERVENTE | 02/03/1992 |
| 597 | IGARAPE ACU | EE CONEGO CALADO | JADER NUNES DA SILVA | 5871549 | 1 | SERVENTE | 02/07/2002 |
| 598 | ALENQUER | EE AMADEU BURLAMAQUI SIMOES | JAILCY MARTINS DUARTE | 5403570 | 1 | SERVENTE | 02/01/1992 |
| 599 | BELEM | EE ANTONIA PAES DA SILVA | JAIR NAZARENO PROENCA DOS SANTOS | 5311195 | 1 | SERVENTE | 02/03/1992 |
| 600 | ANANINDEUA | EE MARIA ENCARNACAO DE ARAUJO | JANDIRA CABRAL MOREIRA | 5498902 | 1 | SERVENTE | 20/05/1993 |
| 601 | ANANINDEUA | EE ICUI LARANJEIRAS | JANDIRA DE QUADROS VIDAL | 5525730 | 1 | SERVENTE | 10/05/1993 |
| 602 | BELEM | EE BRIG FONTENELLE | JANE DO SOCORRO DA SILVA BRAGA | 5509360 | 1 | SERVENTE | 03/06/1993 |
| 603 | BELEM | EE PROF NORMA MORHY | JANE SUELY DA COSTA SENA | 5380561 | 1 | SERVENTE | 01/06/1992 |
| 604 | ANANINDEUA | EE NEDAILINO VIANNA DA SILVEIRA | JANICE ALVES BARBOSA | 5369614 | 1 | SERVENTE | 01/06/1992 |
| 605 | BELEM | EE SANTA MARIA DE BELEM DO GRAO PARA | JANICE FARIAS TAVARES | 5646545 | 2 | SERVENTE | 02/07/2002 |
| 606 | DISTRITO DE ICOARACI | EE AMERICO SOUZA DE OLIVEIRA | JANICE HELENA RIBEIRO DE LIMA | 5467390 | 1 | SERVENTE | 12/04/1993 |

| | | | | | | | |
|-----|------------------------|--|---|----------|---|------------|------------|
| 607 | BELEM | Departamento de Informática e Educação | JANRY MARIA DE OLIVEIRA | 5790620 | 1 | SERVENTE | 30/06/1998 |
| 608 | CAPANEMA | EE DOM JOAO VI | JARBAS LUIZ LEAL DO NASCIMENTO | 5524679 | 1 | SERVENTE | 03/05/1993 |
| 609 | ALENQUER | EE MARIA BARBOSA ASSUNCAO | JARDELINA FETOSA DA GAMA | 5250684 | 1 | SERVENTE | 02/02/1992 |
| 610 | BELEM | EE VISCONDE DE SOUZA FRANCO | JAZIEL DE ARAUJO CASTRO | 5871255 | 1 | SERVENTE | 02/07/2002 |
| 611 | BELEM | EE PROF TEMISTOCLES ARAUJO | JERRI AUGUSTO PINHEIRO MONTEIRO | 5871247 | 1 | SERVENTE | 02/07/2002 |
| 612 | TUCURUI | EE DEP RAIMUNDO RIBEIRO DE SOUZA | JERUSA ALVES DA SILVA | 5356326 | 1 | MERENDEIRA | 02/03/1992 |
| 613 | SANTA IZABEL DO PARA | 11 URE | JILBERTO FERREIRA DO CARMO | 54180760 | 1 | SERVENTE | 07/07/2003 |
| 614 | JACUNDA | EE 1 E 2G PROFA MARIA DA GLORIA RODRIGUES PAIXAO | JIUDETE DE OLIVEIRA DOS PASSOS | 5245370 | 1 | SERVENTE | 02/07/1992 |
| 615 | ABAETETUBA | EE PROF BERNARDINO P BARROS | JOANA AMELIA LOBATO ROCHA | 5278163 | 1 | SERVENTE | 02/03/1992 |
| 616 | PARAUPEBAS | EE IRMA DULCE | JOANA BATISTA SARGES MELO | 5352878 | 1 | SERVENTE | 02/03/1992 |
| 617 | SANTA BARBARA DO PARA | ERC MUNICIPAL DE SAO PAULO DAS PEDRINHAS | JOANA D ARC CARDOSO SILVA | 5501784 | 1 | SERVENTE | 03/06/1993 |
| 618 | BELEM | UT PROF ASTERIO DE CAMPOS | JOANA D ARC NOGUEIRA DE SOUZA | 5378605 | 1 | SERVENTE | 01/06/1992 |
| 619 | BENEVIDES | ERC MARIA CRISTINA PINTO RIBEIRO | JOANA DARC DOS SANTOS ALMEIDA | 5587450 | 1 | SERVENTE | 01/06/1993 |
| 620 | BELEM | GAS | JOANA DARC FERREIRA DE LIMA | 57174149 | 1 | TECNICO | 30/6/2006 |
| 621 | DISTRITO DE ICOARACI | EE SUB OF EDVALDO BRANDAO DE JESUS | JOANA DARC SOUZA RODRIGUES | 5880440 | 1 | SERVENTE | 02/07/2002 |
| 622 | LIMOEIRO DO AJURU | EE CEL NOVAES SEDE VINC | JOANA DE LEO FARIAS | 5317240 | 1 | MERENDEIRA | 02/03/1992 |
| 623 | DISTRITO DE ICOARACI | EE VEREADOR MANOEL MATOS DA COSTA | JOANA DE LIMA SILVA | 5339707 | 1 | SERVENTE | 02/03/1992 |
| 624 | ANANINDEUA | EEEF CARLOS DRUMMOND DE ANDRADE | JOANA FARIAS DE MORAES | 3229394 | 2 | MERENDEIRA | 29/04/1992 |
| 625 | BRAGANCA | EE LUIZ PAULINO MARTIRES | JOANA FRANCISCA DA SILVA SOUSA | 5351081 | 1 | SERVENTE | 02/03/1992 |
| 626 | SAO DOMINGOS DO CAPIM | EE PROF VICENTINA SODRE DE ARAUJO | JOANA LUCENA FARIAS BELO | 5257115 | 1 | MERENDEIRA | 02/07/1992 |
| 627 | CONCEICAO DO ARAGUAIA | EE ACY DE JESUS NEVES DE BARROS PEREIRA | JOANA OLIVEIRA DA LUZ SILVA | 5343950 | 1 | SERVENTE | 22/06/1992 |
| 628 | PARAUPEBAS | EE IRMA DULCE | JOANA SILVA DO NASCIMENTO | 5352860 | 1 | SERVENTE | 02/03/1992 |
| 629 | DISTRITO DE MOSQUEIRO | EE PROF ABELARDO LEO CONDURU | JOANA SOARES DA SILVA | 5525748 | 1 | SERVENTE | 10/05/1993 |
| 630 | DISTRITO DE ICOARACI | EE PROFA.CLAUDINE GABRIELE LIMA SILVA | JOAO ALMEIDA DE FARIAS | 5221510 | 1 | SERVENTE | 29/04/1992 |
| 631 | SANTA IZABEL DO PARA | EE ANTONIO LEMOS | JOAO ANAILTON FERREIRA DA SILVA | 5665140 | 1 | SERVENTE | 25/03/1994 |
| 632 | BELEM | Seção de Entrega de Gêneros | JOAO AUGUSTO COELHO DE AZEVEDO | 5666392 | 1 | SERVENTE | 23/03/1994 |
| 633 | BRAGANCA | ERC CENTRO EDUCACIONAL CORACAO DE JESUS | JOAO BATISTA CORREA | 5435137 | 1 | SERVENTE | 01/04/1993 |
| 634 | ABAETETUBA | EE E .F.M.BENVINDA DE ARAUJO PONTES | JOAO CRISTOVAM DE SOUZA | 5494206 | 1 | SERVENTE | 01/03/1993 |
| 635 | CURUCA | EE ABEL OVIDIO DE CAMPOS | JOAO DIAS VAZ | 5378419 | 1 | SERVENTE | 01/06/1992 |
| 636 | BELEM | ERC MADRE ZARIFE SALES | JOAO MARIO ALMEIDA DA SILVA | 5313856 | 1 | SERVENTE | 02/03/1992 |
| 637 | BAIAO | ERC FRANCISCA NOGUEIRA DA COSTA RAMOS | JOAO OLIMPIO VIEIRA RAMOS | 5512433 | 1 | SERVENTE | 30/06/1993 |
| 638 | BRAGANCA | EE LUIZ PAULINO MARTIRES | JOAO PAULO SOUSA DA SILVA | 5434793 | 1 | SERVENTE | 21/01/1993 |
| 639 | ANANINDEUA | EEEF ROSA MISTICA | JOAO RICARDO DE FRANCA CALADO | 5792207 | 1 | SERVENTE | 30/06/1998 |
| 640 | BELEM | EE AUGUSTO MEIRA | JOAQUINA DA CONCEICAO RIBEIRO DO NASCIMENTO | 5871263 | 1 | MERENDEIRA | 02/07/2002 |
| 641 | DISTRITO DE ICOARACI | EE IZABEL DOS SANTOS DIAS | JOCIANE BRAGA LIMA BRITO | 5363381 | 1 | SERVENTE | 01/06/1992 |
| 642 | OURILANDIA DO NORTE | CE PROF EIDORFE MOREIRA | JOELMA MESQUITA | 54181106 | 1 | SERVENTE | 07/07/2003 |
| 643 | BOM JESUS DO TOCANTINS | EE ANEXO TATAKTI KYKATÉÉ | JOKARE TEMBE JATHIATI PARKATEJE | 57190256 | 1 | MERENDEIRA | 01/10/2007 |

| | | | | | | | |
|-----|----------------------|---|------------------------------------|---------|---|------------|------------|
| 644 | BENEVIDES | EE DR OTAVIO MEIRA SEDE VINC | JONAS ARQUINO DA SILVA | 5666961 | 1 | SERVENTE | 25/03/1994 |
| 645 | BELEM | Depto de Inspeção e Documentação Escolar | JONATAS SOCORRO DOS SANTOS | 5307767 | 1 | SERVENTE | 01/07/1992 |
| 646 | BELEM | EE FREI DANIEL | JORGE DE OLIVEIRA LOPES | 5877482 | 1 | SERVENTE | 02/07/2002 |
| 647 | BELEM | ESCOLA TECNICA ESTADUAL MAGALHAES BARATA | JORGE DE SOUZA OLIVEIRA | 5863988 | 1 | SERVENTE | 02/07/2002 |
| 648 | SANTAREM | EE ONESIMA PEREIRA DE BARROS | JORGE ERNES PEREIRA LIMA | 5277930 | 1 | SERVENTE | 02/03/1992 |
| 649 | IGARAPE ACU | EE NILO DE OLIVEIRA | JORGE GOMES TEIXEIRA | 5436281 | 1 | SERVENTE | 20/04/1993 |
| 650 | BELEM | ERC LOURENCO FILHO | JORGE LUIZ BARBOSA LIMA | 5874602 | 1 | SERVENTE | 02/07/2002 |
| 651 | IGARAPE MIRI | EE ENEDINA SAMPAIO MELO | JORGE LUIZ PANTOJA CORREA | 5685702 | 1 | SERVENTE | 30/05/1994 |
| 652 | PONTA DE PEDRAS | EE DRA ESTER MOUTA SEDE | JORGE NATALINO MARTINS ALVES | 5537649 | 1 | SERVENTE | 01/06/1993 |
| 653 | SANTA IZABEL DO PARA | EE IRMA ALBERTINA LEITAO | JOSE ALBERTO GALVAO | 5531845 | 1 | SERVENTE | 03/05/1993 |
| 654 | BRAGANCA | EE DO ROCHA | JOSE ALMIR FERREIRA CARREIRA | 5434955 | 1 | SERVENTE | 21/01/1993 |
| 655 | TRACUATEUA | EE CEL PINHEIRO JUNIOR | JOSE ALVES DA SILVA | 5476313 | 1 | SERVENTE | 01/06/1993 |
| 656 | BELEM | EE VISCONDE DE SOUZA FRANCO | JOSE ALVES DA SILVA | 5867347 | 1 | SERVENTE | 02/07/2002 |
| 657 | ANANINDEUA | EE DR AGOSTINHO MONTEIRO | JOSE ANTONIO DE JESUS ARAGAO | 5453569 | 1 | SERVENTE | 12/05/1993 |
| 658 | BRAGANCA | EE RIO CAETE | JOSE ANTONIO SOARES DA SILVA | 5382815 | 1 | SERVENTE | 02/03/1992 |
| 659 | BELEM | Divisão de Cadastro | JOSE AUGUSTO SOARES BARROSO JUNIOR | 5863961 | 1 | SERVENTE | 02/07/2002 |
| 660 | MARABA | 4 URE | JOSE DA CONCEICAO SANTOS | 5682185 | 1 | SERVENTE | 01/03/1994 |
| 661 | MOJU | EE PROF ERNESTINA PEREIRA MAIA | JOSE DE JESUS MAIA | 5263298 | 1 | SERVENTE | 02/03/1992 |
| 662 | CAPANEMA | EE MARIA MIRTES SIDRIM PESSOA | JOSE DE SOUSA MILHOMES | 5436486 | 1 | SERVENTE | 08/03/1993 |
| 663 | BELEM | EE E.F. PROF ANTONIO MOREIRA JUNIOR | JOSE ELIAS SANTOS BORCEM | 5880050 | 1 | SERVENTE | 02/07/2002 |
| 664 | VIGIA | EE PRESID KENWEDY SEDE | JOSE ENILDO MARTINS DA SILVA | 5866405 | 1 | SERVENTE | 02/07/2002 |
| 665 | MARABA | EE RIO TOCANTINS | JOSE GERALDO DE ANCHIETA FILHO | 5238854 | 1 | SERVENTE | 02/07/1992 |
| 666 | SANTAREM | ERC DIOCESANA SAO FRANCISCO | JOSE JOAO CASTRO COSTA | 5584620 | 1 | SERVENTE | 17/12/1993 |
| 667 | DISTRITO DE ICOARACI | EE PROF. PALMIRA GABRIEL | JOSE LUIZ DA TRINDADE SILVA | 5873576 | 1 | SERVENTE | 02/07/2002 |
| 668 | BELEM | EE CORNELIO DE BARROS | JOSE LUIZ DOS SANTOS | 5427460 | 1 | SERVENTE | 29/03/1993 |
| 669 | BELEM | EE INSTITUTO DE EDUCACAO ESTADUAL DO PARA | JOSE MANOEL CRUZ | 5863104 | 1 | SERVENTE | 02/07/2002 |
| 670 | BARCARENA | EE PROF MARIA AMELIA DA SILVA COSTA | JOSE MARIA DA SILVA SANTOS | 5503434 | 1 | SERVENTE | 01/06/1993 |
| 671 | ANANINDEUA | ERC CRISTO REDENTOR | JOSE MARIA GOMES DO NASCIMENTO | 5217520 | 1 | SERVENTE | 01/11/1991 |
| 672 | SANTAREM | EE EZERIEL MONICO DE MATOS | JOSE MARIA LACERDA DA TRINDADE | 5549892 | 1 | SERVENTE | 01/09/1993 |
| 673 | BELEM | Departamento de Apoio Operacional | JOSE MARIA NEVES LINO | 5225116 | 1 | SERVENTE | 29/04/1992 |
| 674 | BELEM | EE SANTA MARIA DE BELEM DO GRAO PARA | JOSE MARIA RAMOS DOS SANTOS | 5863945 | 1 | SERVENTE | 02/07/2002 |
| 675 | BELEM | Diretoria de Assistência ao Estudante | JOSE MARIA ROSA DA SILVA | 5865433 | 1 | SERVENTE | 02/07/2002 |
| 676 | BENEVIDES | EE AGROINDUSTRIAL JUSCELINO KUBITSCHKE | JOSE MONTEIRO DA SILVA | 5429790 | 1 | SERVENTE | 08/03/1993 |
| 677 | BELEM | LOTACAO PROVISORIA | JOSE ODAILTON GOMES REIS | 5790670 | 1 | VIGIA | 30/06/1998 |
| 678 | BELEM | UT YOLANDA MARTINS | JOSE ROBERTO COSTA VIANA | 5378559 | 1 | SERVENTE | 01/06/1992 |
| 679 | BELEM | EE PLACIDIA CARDOSO | JOSE RODRIGUES FERREIRA | 5467560 | 1 | SERVENTE | 19/04/1993 |
| 680 | BUJARU | EE DOM MARIO DE MIRANDA VILAS BOAS SEDE | JOSE RONALDO GUIMARAES DA SILVA | 5253047 | 1 | MERENDEIRA | 01/07/1992 |
| 681 | SANTA IZABEL DO PARA | EE ANTONIO LEMOS | JOSE RONALDO JAQUES DA ROCHA | 5086175 | 2 | SERVENTE | 25/03/1994 |
| 682 | CAPANEMA | EEI ADELZIRO BEZERRA MACIEL | JOSEFA DA LUZ LIMA | 5300797 | 1 | SERVENTE | 02/03/1992 |
| 683 | BELEM | EEEFM. DR. ULISSES GUIMARAES | JOSEFA DA SILVA CAMPOS | 5452040 | 1 | SERVENTE | 07/04/1993 |
| 684 | RUROPOLIS | EE GOV EURICO VALE (SEDE) | JOSEFA MARIA DE SANTANA | 5429358 | 1 | SERVENTE | 02/03/1992 |

| | | | | | | | |
|-----|--------------------------|--|------------------------------------|---------|---|------------|------------|
| 685 | BELEM | ERC CASA DA CRIANCA SANTA INES | JOSELITA CONCEICAO ARAUJO | 5628997 | 1 | MERENDEIRA | 08/03/1994 |
| 686 | BELEM | EE PEDRO AMAZONAS PEDROSO | JOSEMAR TRAJANO DA SILVA | 5871239 | 1 | SERVENTE | 02/07/2002 |
| 687 | BELEM | Divisão de Transporte | JOSENILDO RODRIGUES COSTA | 5629659 | 1 | SERVENTE | 25/03/1994 |
| 688 | BELEM | UT PROF ASTERIO DE CAMPOS | JOSEVALDO DOS SANTOS AZEVEDO | 5554896 | 1 | SERVENTE | 13/10/1993 |
| 689 | BELEM | EE PROF ESTHER BANDEIRA GOMES | JOSIANE DO SOCORRO SANTOS DA SILVA | 5282470 | 1 | SERVENTE | 02/03/1992 |
| 690 | DISTRITO DE ICOARACI | EE PROF. PALMIRA GABRIEL | JOSIAS REIS DO ROSARIO | 5865417 | 1 | SERVENTE | 02/07/2002 |
| 691 | SANTAREM | EE GOV FERNANDO GUILHON | JOSILENE FELIX BEZERRA | 5247667 | 1 | MERENDEIRA | 02/07/1992 |
| 692 | SAO DOMINGOS DO ARAGUAIA | EE 1 E 2G PROFA ELZA MARIA CORREA DANTAS | JOSINA VERONICA DA SILVA | 524721 | 1 | SERVENTE | 29/04/1992 |
| 693 | BELEM | EE E F M PROF. NAGIB COELHO MATNI | JOSIVALDO GONCALVES LOBATO | 5790913 | 1 | SERVENTE | 30/06/1998 |
| 694 | BELEM | EE AUGUSTO MONTENEGRO | JOSUEL MARTINS CARDOSO | 5629616 | 1 | SERVENTE | 08/03/1994 |
| 695 | CAPANEMA | EE DE 1 E 2 GRAUS MESTRE LUCINDO | JOVELINA CARVALHO REIS | 5367549 | 1 | SERVENTE | 01/06/1992 |
| 696 | BENEVIDES | EE AGROINDUSTRIAL JUSCELINO KUBITSCHKE | JOVELINA DE SOUSA CAMPELO | 5667046 | 1 | SERVENTE | 25/03/1994 |
| 697 | PRIMAVERA | EE INOCENCIO SOARES SEDE | JOVENTINA DA CRUZ SILVA | 5494133 | 1 | SERVENTE | 03/05/1993 |
| 698 | MARABA | ERC PEQUENO PRINCIPE | JOVITA DIAS DA SILVA | 5271428 | 1 | SERVENTE | 02/03/1992 |
| 699 | BARCARENA | EE JOSE MARIA DE MORAES | JOVITA DOS SANTOS LOPES | 5353149 | 1 | MERENDEIRA | 02/03/1992 |
| 700 | ANANINDEUA | ERC NOSSA SENHORA DA ANUNCIACAO | JUCILENE CORREA DE PAIVA | 5866693 | 1 | SERVENTE | 02/07/2002 |
| 701 | BELEM | ERC CASA DA CRIANCA SANTA INES | JUCILENE DE MENDONCA MEDEIROS | 5382181 | 1 | SERVENTE | 01/06/1992 |
| 702 | CURUCA | EE FERREIRA BATALHA | JUCIREMA DA CONCEICAO LIMA | 5345774 | 1 | MERENDEIRA | 02/03/1992 |
| 703 | BELEM | UT PROF ASTERIO DE CAMPOS | JULIA ALVES BEZERRA LEAL | 5547725 | 1 | SERVENTE | 02/07/1993 |
| 704 | BARCARENA | EE JOSE MARIA DE MORAES | JULIA CAMPOS ALMEIDA | 5346240 | 1 | SERVENTE | 02/03/1992 |
| 705 | ABAETETUBA | ERC CRISTO REDENTOR | JULIA CARDOSO DOS SANTOS | 5240050 | 1 | SERVENTE | 02/07/1992 |
| 706 | CAPITAO POÇO | ERC EFM ANTONIO VALDENIR ARAUJO DE LIMA | JULIA MARIA PEREIRA DA SILVA | 5229529 | 1 | SERVENTE | 29/04/1992 |
| 707 | SANTAREM | ERC ASSOCIACAO DE PAIS E AMIGOS DOS EXCEPCIONAIS | JULIANA DOS SANTOS NEVES | 5301122 | 1 | SERVENTE | 02/03/1992 |
| 708 | ANANINDEUA | EE PROF JOSE ASSIS RIBEIRO | JULIETA BAIA DO AMARAL | 5490596 | 1 | SERVENTE | 20/05/1993 |
| 709 | ABAETETUBA | EE TEREZINHA DE JESUS F LIMA | JULIETA MARIA DOS SANTOS SANTOS | 5239680 | 1 | SERVENTE | 02/07/1992 |
| 710 | BELEM | EE PAULO DE BRITO | JULIO MARQUES DA SILVA | 5311799 | 1 | SERVENTE | 02/03/1992 |
| 711 | IGARAPE ACU | EE JOAO BATISTA DE MOURA CARVALHO | JUNOEL BRITO VIEIRA | 5436303 | 1 | SERVENTE | 20/04/1993 |
| 712 | JACUNDA | EE 1 E 2G PROFA MARIA DA GLORIA RODRIGUES PAIXAO | JURACY CARNEIRO DA SILVA | 5226414 | 1 | SERVENTE | 29/04/1992 |
| 713 | BELEM | ERC BOCA DO ACRE | JURANDIR GEMAQUE VALENTE | 5378842 | 1 | MERENDEIRA | 01/06/1992 |
| 714 | BELEM | EE JOSE VERISSIMO | JUSTINA RIBEIRO DA COSTA | 3206084 | 2 | SERVENTE | 05/05/1993 |
| 715 | BELEM | EE PAES DE CARVALHO | KAREN DO SOCORRO COSTA MACHADO | 5881471 | 1 | SERVENTE | 02/07/2002 |
| 716 | CAMETA | EE OSVALDINA MUNIZ | KARLIANA DOS SANTOS BACHA | 5871590 | 1 | SERVENTE | 02/07/2002 |
| 717 | BELEM | EE DOM PEDRO I | KATIA HELENA BAIA DE SOUZA | 5498830 | 1 | SERVENTE | 21/11/1993 |
| 718 | BELEM | EE SANTA MARIA DE BELEM DO GRAO PARA | KATIA REGINA COIMBRA CORDEIRO | 5868009 | 1 | SERVENTE | 02/07/2002 |
| 719 | BELEM | EE SANTOS DUMONT | KATIA REGINA DA SILVA SANTOS | 5355680 | 1 | SERVENTE | 01/06/1992 |
| 720 | DISTRITO DE ICOARACI | EE AVERTANO ROCHA | KATIA REGINA SILVA PIMENTEL | 5872324 | 1 | MERENDEIRA | 02/07/2002 |
| 721 | SANTAREM | EE JADER FONTENELLE BARBALHO | KATIA SALDANHA CAMPOS | 5395844 | 1 | SERVENTE | 02/03/1992 |
| 722 | ANANINDEUA | EE DOM ALBERTO GALDENCIO RAMOS | KEDIMA SILENA QUARESMA SANTOS | 5371252 | 1 | SERVENTE | 02/05/1992 |
| 723 | BELEM | ERC CORACAO DE JESUS | KEILA ALESSANDRA CORREA OLIVEIRA | 5790891 | 1 | SERVENTE | 30/06/1998 |

| | | | | | | | |
|-----|-------------------------|--|---------------------------------------|----------|---|------------|------------|
| 724 | BELEM | ERC INSTITUTO FELIPE SMALDONE | KHARAN PALHETA DA SILVA | 5794943 | 1 | SERVENTE | 30/06/1998 |
| 725 | ANANINDEUA | ERC JARDIM SIDERAL | KLEBER NAZARENO ALVARES PINHEIRO | 5790883 | 1 | SERVENTE | 30/06/1998 |
| 726 | MARABA | ERC PEQUENO PRINCIPE | LAUDILINA FERNANDES DE MATOS | 5271452 | 1 | SERVENTE | 02/03/1992 |
| 727 | MAGALHAES BARATA | EE PROF MANOEL JOAQUIM MONTEIRO SEDE VINC | LAURA COSTA MARTINS | 5480027 | 1 | SERVENTE | 01/06/1993 |
| 728 | ANANINDEUA | EE RUTH DOS SANTOS ALMEIDA | LAURA DE MELO MARTINS | 5874505 | 1 | MERENDEIRA | 02/07/2002 |
| 729 | MARABA | EEEFM LUZIA NUNES FERNANDES | LAURENÇA BATISTA DE SOUZA | 5238803 | 1 | SERVENTE | 03/02/1992 |
| 730 | BELEM | EE DR JUSTO CHERMONT | LEIDA NEUZA ROCHA TABOSA | 5872316 | 1 | MERENDEIRA | 02/07/2002 |
| 731 | ANANINDEUA | EEEF ROSA MISTICA | LEILA CRISTINA DOS SANTOS QUARESMA | 5439809 | 1 | SERVENTE | 07/04/1993 |
| 732 | MAGALHAES BARATA | EE PROF MANOEL JOAQUIM MONTEIRO SEDE VINC | LEILA MARIA FARIAS SANTA BRIGIDA | 5320747 | 1 | MERENDEIRA | 02/06/2003 |
| 733 | BELEM | EEF SANTO AFONSO | LEILA SUELY DE PAULA LUZ MENDES | 5792126 | 1 | SERVENTE | 30/06/1998 |
| 734 | CASTANHAL | EE DR LAURENO ALVES DE MELO | LENI TRINDADE BERNARDES | 5400201 | 1 | MERENDEIRA | 02/03/1992 |
| 735 | SAO CAETANO DE ODIVELAS | EE ROSA ROCHA ALMEIDA | LENIL DOS ANJOS FERREIRA | 5292930 | 1 | SERVENTE | 02/03/1992 |
| 736 | ANANINDEUA | EE PROF RAMIRO OLAVO RIBEIRO DE CASTRO | LENITA REIS SILVA | 5521890 | 1 | SERVENTE | 08/03/1993 |
| 737 | DISTRITO DE ICOARACI | EE SUB OF EDVALDO BRANDAO DE JESUS | LEOCLEIDE DO SOCORRO PAES DA SILVA | 5880556 | 1 | SERVENTE | 02/07/2002 |
| 738 | SANTAREM | EE ALVARO ADOLFO DA SILVEIRA | LEONARDO DE SOUSA BRITO | 5550114 | 1 | SERVENTE | 01/09/1993 |
| 739 | TUCURUI | 16 URE | LEONICE COELHO PEREIRA | 5370469 | 1 | MERENDEIRA | 02/03/1992 |
| 740 | COLARES | EE DR JOSE MALCHER SEDE | LEONISIA COSTA MONTEIRO | 5480817 | 1 | SERVENTE | 03/05/1993 |
| 741 | CACHOEIRA DO ARARI | EE DELGADO LEAO SEDE | LEONOR BRAGANCA BARBOSA | 54187108 | 1 | MERENDEIRA | 01/07/2004 |
| 742 | ABAETETUBA | EE PROF LEONARDO NEGRÃO DE SOUSA | LEUZA PANTOJA FERREIRA | 5240115 | 1 | SERVENTE | 02/07/1992 |
| 743 | ANANINDEUA | ERC NOSSA SENHORA DA ANUNCIACAO | LEVY JORGE DE SOUZA FERREIRA | 5866600 | 1 | SERVENTE | 02/07/2002 |
| 744 | CASTANHAL | EE ROTARY CLUB DE CASTANHAL | LIDIA GALVAO DE SOUSA | 5873029 | 1 | MERENDEIRA | 02/07/2002 |
| 745 | ANANINDEUA | EE PROF RAMIRO OLAVO RIBEIRO DE CASTRO | LIDIANE VARELA DA SILVA | 5871182 | 1 | SERVENTE | 02/07/2002 |
| 746 | SANTA BARBARA DO PARA | EE GENIPAUBA | LIELZA MARIA GOMES DA SILVA | 5671493 | 1 | MERENDEIRA | 25/03/1994 |
| 747 | ANANINDEUA | EE E F M PROF FRANCISCO PAULO DO NASCIMENTO MENDES | LIGIA ALICE DE ALMEIDA | 5877512 | 1 | SERVENTE | 02/07/2002 |
| 748 | BELEM | GRC | LIGIA MARIA GONCALVES DA SILVA | 5500982 | 1 | ASS. ADM. | 25/6/1993 |
| 749 | DISTRITO DE ICOARACI | EE PROF MARIA GABRIELA RAMOS DE OLIVEIRA | LILIA VIEIRA REBELO | 5403197 | 1 | SERVENTE | 01/06/1992 |
| 750 | DISTRITO DE ICOARACI | EE BRASILIA | LINDACI OLIVEIRA DOS ANJOS | 5273315 | 1 | MERENDEIRA | 02/03/1992 |
| 751 | ANANINDEUA | COLÉGIO ESTADUAL PROFESSORA ISABEL AMAZONAS | LINDALVA DA CONCEICAO CARDOSO | 54180912 | 1 | SERVENTE | 23/06/2003 |
| 752 | SAO DOMINGOS DO CAPIM | EE PROF VICENTINA SODRE DE ARAUJO | LINDALVA DOS ANJOS ROSA DO NASCIMENTO | 5256887 | 1 | SERVENTE | 02/07/1992 |
| 753 | XINGUARA | EE DOM LUIZ DE MOURA PALHA SEDE | LINDALVA PEREIRA DA SILVA OLIVEIRA | 5429641 | 1 | MERENDEIRA | 11/03/1993 |
| 754 | BELEM | Departamento de Ensino de Primeiro Grau | LINDALVA SOUSA FERNANDES | 5468531 | 1 | SERVENTE | 06/05/1993 |
| 755 | BELEM | EE TIRADENTES | LINDANORA ESPIRITO SANTO SILVA SOUZA | 5452031 | 1 | SERVENTE | 07/04/1993 |
| 756 | SANTA BARBARA DO PARA | EEEFM SANTA BARBARA | LINDOMAR DOS SANTOS PINHEIRO | 5473659 | 1 | SERVENTE | 17/06/1993 |
| 757 | BENEVIDES | ERC ALICE FANJAS | LINDOMAR VIEIRA ALEIXO | 5478715 | 1 | SERVENTE | 20/05/1993 |
| 758 | FARO | EE MARCOS BENTES DE CARVALHO | LINETE MARINHO VIDAL | 5345502 | 1 | SERVENTE | 02/03/1992 |
| 759 | ANANINDEUA | EE PROFA CONSUELO COELHO E SOUZA | LIZABETE DUARTE COSTA | 8400625 | 1 | SERVENTE | 02/07/2002 |
| 760 | ANANINDEUA | EE PROFA CONSUELO COELHO E SOUZA | LOURDES VITALINA SANTOS DA SILVEIRA | 5363845 | 1 | MERENDEIRA | 01/06/1992 |

| | | | | | | | |
|-----|----------------------------|---|---------------------------------------|----------|---|------------|------------|
| 761 | ANANINDEUA | EE LAURINDO CANDIDO AZEITONA | LOURENCO DOS SANTOS | 5371287 | 1 | SERVENTE | 02/05/1992 |
| 762 | ANANINDEUA | EE PRINCESA IZABEL | LOURENCO DOS SANTOS LIMA | 5451442 | 1 | SERVENTE | 02/02/1993 |
| 763 | OUREM | EE PADRE ANGELO ABENI | LOURIVAL FRANCISCO DE OLIVEIRA | 5252504 | 1 | SERVENTE | 02/07/1992 |
| 764 | RONDON DO PARA | EE DIONISIO BENTES DE CARVALHO SEDE | LUCILENA GOULARTE DA SILVA | 6011632 | 2 | SERVENTE | 02/07/2002 |
| 765 | DISTRITO DE ICOARACI | EE TEODORA BENTES | LUCENILDA GURJAO DE OLIVEIRA | 5629632 | 1 | SERVENTE | 03/03/1994 |
| 766 | BRAGANCA | EE GUILHERMINA PINHEIRO PORTO | LUCENIRA PADILHA DE BRITO | 5235502 | 1 | MERENDEIRA | 01/07/1992 |
| 767 | BELEM | EE MARLUCE PACHECO FERREIRA | LUCIA DE JESUS PEREIRA DE LIRA SANTOS | 5507898 | 1 | SERVENTE | 03/05/1993 |
| 768 | ANANINDEUA | EE PROF LUCI CORREA DE ARAUJO | LUCIA DE OLIVEIRA BORGES | 5358140 | 1 | MERENDEIRA | 02/05/1992 |
| 769 | CASTANHAL | ERC ENT ASSOCIACAO PAIS E AMIGOS DOS EXCEPCIONAIS | LUCIA DO SOCORRO DE SOUZA BENTES | 5352479 | 1 | SERVENTE | 27/04/1992 |
| 770 | CASTANHAL | ERC ENT ASSOCIACAO PAIS E AMIGOS DOS EXCEPCIONAIS | LUCIA FERREIRA CHAVES | 5677238 | 2 | MERENDEIRA | 02/07/2002 |
| 771 | BELEM | ERC GAL HENRIQUE GURJAO | LUCIANA REIS FERREIRA | 5403200 | 1 | SERVENTE | 01/06/1992 |
| 772 | SALINOPOLIS | ERC EURIDES BRITO | LUCICLEIA BRAGA DOS SANTOS | 54186697 | 1 | SERVENTE | 01/07/2004 |
| 773 | BELEM | EE E F M PROF. NAGIB COELHO MATNI | LUCIDALVA LIMA DA COSTA | 5790875 | 1 | SERVENTE | 30/06/1998 |
| 774 | SAO FELIX DO XINGU | EEEM Carmina Gomes | LUCIDALVA SANTANA DA SILVA | 54181412 | 1 | SERVENTE | 16/06/2003 |
| 775 | LIMOEIRO DO AJURU | EE RIO AJURU | LUCIDEA DINIZ OLIVEIRA | 5317274 | 1 | MERENDEIRA | 02/03/1992 |
| 776 | BELEM | ERC DONA ALZIRA TEIXEIRA DE SOUZA | LUCIDEA ROSA WANDERLEY | 5339537 | 1 | MERENDEIRA | 01/06/1992 |
| 777 | BELEM | ERC ASSOC DOS MORADORES DA VILA NOVA | LUCIDIA FERREIRA DE MORAES | 5375541 | 1 | SERVENTE | 01/06/1992 |
| 778 | BELEM | ERC ALEXANDRE NICOMEDES | LUCIENE DO NASCIMENTO | 5477441 | 1 | SERVENTE | 24/05/1993 |
| 779 | SAO SEBASTIAO DA BOA VISTA | EE JOAO XXIII | LUCILEIA MENDES DA SILVA | 54187737 | 1 | MERENDEIRA | 01/07/2004 |
| 780 | SANTO ANTONIO DO TAUJA | UT PROF MARLI ALMEIDA FONTENELLE DE CASTRO | LUCILENE ALVES DE FRANCA | 5327873 | 1 | SERVENTE | 02/03/1992 |
| 781 | SAO DOMINGOS DO ARAGUAIA | EE PEQUENO CRISTO | LUCILENE DA SILVA LIMA DE MORAES | 5887879 | 1 | SERVENTE | 02/07/2002 |
| 782 | BELEM | EEEFM PRIMAVERA | LUCILENE DO SOCORRO TAVARES GOMES | 5883539 | 1 | SERVENTE | 02/07/2002 |
| 783 | BELEM | EE PROF ANESIA | LUCILENE FABIO DA SILVA | 5874866 | 1 | SERVENTE | 02/07/2002 |
| 784 | SANTAREM | EE ANTONIO BATISTA BELO DE CARVALHO | LUCILENE MOTA DE OLIVEIRA | 5317576 | 1 | SERVENTE | 02/03/1992 |
| 785 | SANTAREM | EE PEDRO ALVARES CABRAL | LUCILEY FERREIRA DE SOUSA | 5301505 | 1 | SERVENTE | 02/03/1992 |
| 786 | MARITUBA | ERC SOC POBR SERV DA DIVINA PROVIDENCIA | LUCIMAR BORGES MOREIRA | 5593980 | 1 | MERENDEIRA | 05/01/1994 |
| 787 | MARABA | 4 URE | LUCIMAR DA SILVA XOTA | 5227674 | 1 | SERVENTE | 29/04/1992 |
| 788 | PRAINHA | EE PRETEXTATO DA COSTA ALVARENGA SEDE VINC | LUCIMAR DE ABREU BORGES | 5488788 | 1 | SERVENTE | 01/06/1993 |
| 789 | BELEM | EE RODRIGUES PINAGE | LUCIMAR DE ALCANTARA DAMASCENO | 8400497 | 1 | SERVENTE | 02/07/2002 |
| 790 | BARCARENA | EE PRESID DUTRA | LUCIMAR DOS SANTOS | 5346363 | 1 | SERVENTE | 02/03/1992 |
| 791 | CAPANEMA | ERC APAE DE CAPANEMA | LUCIMAR SOUZA DA SILVA | 5375665 | 1 | SERVENTE | 02/03/1992 |
| 792 | CACHOEIRA DO ARARI | EE JOSE RODRIGUES VIANA | LUCINALDO GEMAUQUE SOUZA | 54187107 | 1 | SERVENTE | 01/07/2004 |
| 793 | CACHOEIRA DO ARARI | EE DELGADO LEAO SEDE | LUCIVALDO DA SILVA VALE | 54187104 | 1 | SERVENTE | 01/07/2004 |
| 794 | CASTANHAL | EE NILZA NASCIMENTO | LUCIVANDA SILVA DO NASCIMENTO | 5236096 | 1 | SERVENTE | 02/07/1992 |
| 795 | BELEM | Divisão de Transporte | LUIS EDUARDO GOMES PINHEIRO | 5225159 | 1 | SERVENTE | 29/04/1992 |
| 796 | ABAETETUBA | EE E .F.M.BENVINDA DE ARAUJO PONTES | LUIZ ANTONIO DE ARAUJO RAMOS | 5866332 | 1 | SERVENTE | 02/07/2002 |
| 797 | BRAGANCA | EE CEL ALUIZIO FERREIRA | LUIZ AUGUSTO PINHEIRO DA SILVA | 5434963 | 1 | SERVENTE | 21/01/1993 |
| 798 | ANANINDEUA | ERC PEDRO MARQUES DE MESQUITA | LUIZ AYRES DE MENEZES | 5631394 | 1 | SERVENTE | 24/02/1994 |

| | | | | | | | |
|-----|------------------------|---|--|----------|---|------------|------------|
| 799 | BELEM | ERC ALTE JOAO FARIAS DE LIMA | LUIZ CAETANO DA SILVA | 5311292 | 1 | SERVENTE | 02/03/1992 |
| 800 | BELEM | LOTACAO PROVISORIA | LUIZ CARLOS NASCIMENTO RAMALHO | 5242100 | 1 | SERVENTE | 02/07/1992 |
| 801 | BELEM | EE ALM GUILLOBEL | LUIZ CARLOS SANTOS CAVALCANTI | 5307961 | 1 | SERVENTE | 09/03/1992 |
| 802 | DISTRITO DE ICOARACI | EE 1 E 2 G MAESTRO WALDEMAR HENRIQUE DA C PEREIRA | LUIZ CESAR DE NAZARE SOUZA | 5863066 | 1 | SERVENTE | 02/07/2002 |
| 803 | BELEM | Departamento de Educação Especial | LUIZ CLAUDIO ABDON DA SILVA | 5511763 | 1 | SERVENTE | 12/07/1993 |
| 804 | SANTA IZABEL DO PARA | EE IRMA ALBERTINA LEITAO | LUIZ CLAUDIO SILVA DE CASTILHO | 5291755 | 1 | SERVENTE | 02/03/1992 |
| 805 | BELEM | ERC CENTRO EDUCACIONAL RONALDO MIRANDA | LUIZ NAZARENO DOS SANTOS LEAL | 5792239 | 1 | SERVENTE | 30/06/1998 |
| 806 | CACHOEIRA DO ARARI | EE CAMARA | LUIZ WALTER MONARD ASSUNCAO | 54188050 | 1 | SERVENTE | 01/07/2004 |
| 807 | BELEM | ERC 14 DE ABRIL | LUIZA DO CARMO SANTOS | 5508290 | 1 | SERVENTE | 06/05/1993 |
| 808 | NOVA TIMBOTEUA | NOVA TIMBOTEUA/ MUNICIPALIZACAO - PROVISORIA | LUIZA MARQUES DOS SANTOS DA SILVA | 5237319 | 1 | MERENDEIRA | 02/07/1992 |
| 809 | SANTA IZABEL DO PARA | EE ANTONIO LEMOS | LUIZA SANTOS DE OLIVEIRA | 5665248 | 1 | SERVENTE | 25/03/1994 |
| 810 | ITAUTUBA | 12 URE | LURDES LIMA SANTOS | 5357179 | 1 | SERVENTE | 02/03/1992 |
| 811 | BELEM | EE PAES DE CARVALHO | LUZANIRA DE SOUSA SILVA | 5864240 | 1 | SERVENTE | 02/07/2002 |
| 812 | TAILANDIA | EE E.M. SAO FRANCISCO DE ASSIS | LUZANIRA GONCALVES ALVES | 54180397 | 1 | SERVENTE | 19/05/2003 |
| 813 | DISTRITO DE ICOARACI | EE ODETE MARVAO | LUZARINA LOBO MORAES RODRIGUES | 5328659 | 1 | MERENDEIRA | 02/03/1992 |
| 814 | SANTAREM | EE MORAES SARMENTO | LUZENILDA SIEBRA DOS SANTOS | 5247810 | 1 | SERVENTE | 02/07/1992 |
| 815 | PRIMAVERA | ERC CENTRO SOCIAL PRIMAVERA CLUBE DE MAES | LUZIA ARAUJO DE MENDONCA | 5497329 | 1 | SERVENTE | 04/05/1993 |
| 816 | BELEM | EE PROF JOSE ALVES MAIA | LUZIA ASSUNCAO PINHEIRO | 5469872 | 1 | SERVENTE | 01/02/1993 |
| 817 | BOM JESUS DO TOCANTINS | EEEFM PROF MARIA SYLVIA DOS SANTOS | LUZIA BRITO DE SOUZA | 5496381 | 1 | SERVENTE | 26/05/1993 |
| 818 | IGARAPE ACU | EE MACARIO FELIPE ANTONIO | LUZIA DE FATIMA BARROS DOS SANTOS | 5356687 | 1 | MERENDEIRA | 02/03/1992 |
| 819 | SAO FRANCISCO DO PARA | EE RAPOSO TAVARES | LUZIA DE SOUSA PEREIRA | 5544726 | 1 | SERVENTE | 12/07/1993 |
| 820 | ANANINDEUA | ERC PEDRO MARQUES DE MESQUITA | LUZIA RODRIGUES SOARES | 5686512 | 1 | SERVENTE | 25/05/1994 |
| 821 | BENEVIDES | ERC MARIA CRISTINA PINTO RIBEIRO | LUZIANA DE SOUZA ARAUJO | 5691672 | 1 | SERVENTE | 30/05/1994 |
| 822 | ABAETETUBA | 3 URE | LUZINETE DO SOCORRO RODRIGUES GOMES | 54180276 | 1 | MERENDEIRA | 19/05/2003 |
| 823 | TRACUATEUA | EE MARILDA S NUNES | MADALENA CUNHA DE SOUZA | 5351693 | 1 | MERENDEIRA | 02/03/1992 |
| 824 | BELEM | EE TIRADENTES II | MADALENA SANTOS ASSUNCAO QUEIROZ | 5873568 | 1 | SERVENTE | 02/07/2002 |
| 825 | BELEM | EE E.F.PROF.ANTONIO MOREIRA JUNIOR | MANOEL ANTONIO BARRETO BARBAS | 5873665 | 1 | SERVENTE | 02/07/2002 |
| 826 | ABAETETUBA | ERC CRISTO REDENTOR | MANOEL DE JESUS DA COSTA | 5287103 | 1 | SERVENTE | 02/03/1992 |
| 827 | SANTA IZABEL DO PARA | 11 URE | MANOEL FELISBERTO SANTOS GAIA | 5666260 | 1 | SERVENTE | 25/03/1994 |
| 828 | BUJARU | EE DOM MARIO DE MIRANDA VILAS BOAS SEDE | MANOEL FERREIRA DOS SANTOS | 5260876 | 1 | SERVENTE | 02/03/1992 |
| 829 | MARABA | 4 URE | MANOEL FRANCISCO RIBEIRO | 5682169 | 1 | SERVENTE | 01/03/1994 |
| 830 | CAPANEMA | EE JOAO SANTOS | MANOEL GALVAO DE MORAIS | 2033976 | 2 | SERVENTE | 10/08/1993 |
| 831 | BARCARENA | EE BATISTA CAMPOS | MANOEL GOMES CASEIRO FILHO | 5512808 | 1 | SERVENTE | 01/06/1993 |
| 832 | BELEM | Diretoria de Assistência ao Estudante | MANOEL LOURENCO CARDOSO DE PAULA | 5866162 | 1 | SERVENTE | 02/07/2002 |
| 833 | BELEM | EE INSTITUTO DE EDUCACAO ESTADUAL DO PARA | MANOEL MARTINHO DE SOUSA ROCHA | 5864259 | 1 | SERVENTE | 02/07/2002 |
| 834 | SANTA IZABEL DO PARA | 11 URE | MANOEL MENDES DE SOUZA | 5666341 | 1 | SERVENTE | 25/03/1994 |
| 835 | BELEM | EE PEDRO AMAZONAS PEDROSO | MANOEL MESSIAS ARAUJO | 5851439 | 1 | SERVENTE | 02/07/2002 |
| 836 | ANANINDEUA | ERC JOAO PAULO II | MANOEL NAZARENO DO ESPIRITO SANTO DOS SANTOS | 5866154 | 1 | SERVENTE | 02/07/2002 |

| | | | | | | | |
|-----|-----------------------|---|----------------------------------|----------|---|------------|------------|
| 837 | MARITUBA | EE PROF JOSE EDMUNDO QUEIROZ | MANOEL NELCY DOS SANTOS SILVA | 5499550 | 1 | SERVENTE | 01/06/1993 |
| 838 | TERRA ALTA | EE INACIO PASSARINHO SEDE | MANOEL RAIMUNDO COSTA | 5436680 | 1 | SERVENTE | 01/03/1993 |
| 839 | BELEM | Diretoria de Assistência ao Estudante | MANOEL REIS DOS SANTOS | 5866146 | 1 | SERVENTE | 02/07/2002 |
| 840 | TERRA ALTA | EE AUGUSTO RAMOS PINHEIROS | MANOEL SOARES FREITAS | 5346088 | 1 | SERVENTE | 02/03/1992 |
| 841 | SAO DOMINGOS DO CAPIM | EE CIPRIANO RODRIGUES CHAGAS | MARA BENEDITA BATISTA FERREIRA | 5293820 | 1 | SERVENTE | 02/03/1992 |
| 842 | BELEM | ERC INSTITUTO FELIPE SMALDONE | MARA RUBIA OLIVEIRA E SILVA | 5496446 | 1 | SERVENTE | 07/06/1993 |
| 843 | BELEM | EE TIRADENTES II | MARCELO BORGES DE SOUZA | 5877474 | 1 | SERVENTE | 02/07/2002 |
| 844 | DISTRITO DE ICOARACI | EEEF PARACURY II | MARCELO DO O RIBEIRO | 5872430 | 1 | SERVENTE | 02/07/2002 |
| 845 | DISTRITO DE ICOARACI | EE YOLANDA LEDUC PERALTA | MARCIA DANTAS DE OLIVEIRA | 5241588 | 1 | MERENDEIRA | 01/07/1992 |
| 846 | ABAETETUBA | EE PROF LEONIDAS MONTE | MÁRCIA MARIA LIMA OLIVEIRA | 5357497 | 1 | SERVENTE | 02/03/1992 |
| 847 | BRAGANCA | ERC CENTRO EDUCACIONAL JOAO PAULO II | MARCIA REGINA ALVES PEREIRA | 5872847 | 1 | MERENDEIRA | 02/07/2002 |
| 848 | MOJU | EE PROF ERNESTINA PEREIRA MAIA | MARCIA REGINA CARDOSO DA ROCHA | 5294037 | 1 | SERVENTE | 03/02/1992 |
| 849 | ANANINDEUA | EE JULIA SEFFER | MARCIANE DE SOUZA BARBOSA | 5313899 | 1 | MERENDEIRA | 02/03/1992 |
| 850 | SANTA IZABEL DO PARA | 11 URE | MARCIENE ARAUJO DOS ANJOS | 54181210 | 1 | SERVENTE | 01/07/2003 |
| 851 | CONCORDIA DO PARA | EE AMABILIO ALVES PEREIRA SEDE | MARCIENE DA CONCEICAO ARAUJO | 5395232 | 1 | SERVENTE | 02/03/1992 |
| 852 | ABAETETUBA | 3 URE | MARCIENE GONCALVES BATISTA | 5866375 | 1 | SERVENTE | 02/07/2002 |
| 853 | BELEM | ERC CENTRO COMUNITARIO BIRA BARBOSA | MARCO ANTONIO CORREA PAREDES | 5481848 | 1 | SERVENTE | 20/05/1993 |
| 854 | BELEM | EE INSTITUTO DE EDUCACAO ESTADUAL DO PARA | MARCO ROBERTO LISBOA FERREIRA | 5864607 | 1 | SERVENTE | 02/07/2002 |
| 855 | ANANINDEUA | EE DOM ALBERTO GALDENCIO RAMOS | MARGARETH DE SOUZA FREITAS | 5245427 | 1 | SERVENTE | 02/07/1992 |
| 856 | ANANINDEUA | EE PROFA REGINA COELI SOUZA SILVA | MARGARETH MAGALHAES | 5212456 | 1 | SERVENTE | 29/04/1992 |
| 857 | ANANINDEUA | ERC PROF PEDRO CELESTINO DO E SANTO | MARGARIDA BARROS LIMA | 5466814 | 1 | SERVENTE | 03/05/1993 |
| 858 | ANANINDEUA | EE PROF LUCI CORREA DE ARAUJO | MARGARIDA LAGO SARATVA | 5790506 | 1 | MERENDEIRA | 13/07/1998 |
| 859 | CAMETA | EE OSVALDINA MUNIZ | MARGARIDA MARIA DE FREITAS VIANA | 5237947 | 1 | SERVENTE | 02/07/1992 |
| 860 | GOIANESIA DO PARA | CE PROF ANUNCIADA CHAVES | MARGARIDA SANTOS E SILVA | 54181105 | 1 | SERVENTE | 16/06/2003 |
| 861 | BELEM | EEEFM. DR. ULISSES GUIMARAES | MARGARIDA SOUZA PINHEIRO | 5441099 | 1 | SERVENTE | 15/03/1993 |
| 862 | SANTAREM | EE GONCALVES DIAS | MARIA AIDA VASCONCELOS | 5301041 | 1 | SERVENTE | 02/03/1992 |
| 863 | BELEM | EE MARECHAL CORDEIRO DE FARIAS | MARIA ALBA DA SILVA CABRAL | 5881650 | 1 | SERVENTE | 02/07/2002 |
| 864 | VIGIA | ERC ALMINA SANTOS | MARIA ALCEMIRA DOS SANTOS PORTO | 5371511 | 1 | SERVENTE | 02/03/1992 |
| 865 | ANANINDEUA | EE DOM ALBERTO GALDENCIO RAMOS | MARIA ALCINA COSTA LIMA | 5371228 | 1 | SERVENTE | 02/05/1992 |
| 866 | SANTA BARBARA DO PARA | EE GENIPAUBA | MARIA ALDA JARDIM DA SILVA | 5254302 | 1 | SERVENTE | 01/07/1992 |
| 867 | SANTAREM | ERC SAO JOSE | MARIA ALDENIR RIBEIRO DA SILVA | 5669839 | 1 | MERENDEIRA | 25/03/1994 |
| 868 | BELEM | Divisão de Cadastro | MARIA ALDENORA DA SILVA | 5260302 | 1 | SERVENTE | 02/01/1992 |
| 869 | VIGIA | EE KM 35 | MARIA ALICE ATAIDE NORONHO | 5328730 | 1 | MERENDEIRA | 02/03/1992 |
| 870 | TERRA ALTA | EE INACIO PASSARINHO SEDE | MARIA ALICE BARATA | 5345731 | 1 | SERVENTE | 02/06/1992 |
| 871 | ANANINDEUA | EE PRINCESA IZABEL | MARIA ALICE CONCEICAO DE ALMEIDA | 5311810 | 1 | SERVENTE | 02/03/1992 |
| 872 | SALINOPOLIS | ERC EURIDES BRITO | MARIA ALICE DA SILVA CORREA | 54186693 | 1 | SERVENTE | 01/07/2004 |

Executivo 2

TERÇA-FEIRA, 17 DE MARÇO DE 2009

SECRETARIA DE ESTADO DE ADMINISTRAÇÃO



| | | | | | | | |
|-----|-----------------------|--|--|----------|---|------------|------------|
| 873 | CAPANEMA | EE MARIA MIRTES SIDRIM PESSOA | MARIA ALICE DANTAS SOUSA | 5465648 | 1 | MERENDEIRA | 28/04/1993 |
| 874 | DISTRITO DE ICOARACI | ERC SAO JOAO BATISTA | MARIA ALICE PINTO SILVA | 5264952 | 1 | SERVENTE | 02/03/1992 |
| 875 | BELEM | ESCOLA TECNICA ESTADUAL MAGALHAES BARATA | MARIA ALICE RODRIGUES DA SILVA | 5864615 | 1 | SERVENTE | 02/07/2002 |
| 876 | SANTA MARIA DO PARA | EE PROF FRANCISCO NUNES | MARIA ALVES COSTA | 5270782 | 1 | MERENDEIRA | 03/02/1992 |
| 877 | TUCURUI | EE 1 E 2G RUI BARBOSA | MARIA AMELIA DE LIMA CALACA | 5884349 | 1 | SERVENTE | 04/07/2002 |
| 878 | BELEM | ERC INSTITUTO FELIPE SMALDONE | MARIA AMELIA LIMA DOS SANTOS | 5394970 | 1 | SERVENTE | 01/06/1992 |
| 879 | ANANINDEUA | EE PROF ZULIMA VERGOLINO DIAS | MARIA ANADEGE SOARES LOPES | 5282497 | 1 | SERVENTE | 02/03/1992 |
| 880 | DISTRITO DE ICOARACI | EE PROF. PALMIRA GABRIEL | MARIA ANDRADE BARBOSA | 5880602 | 1 | SERVENTE | 02/07/2002 |
| 881 | CURUCA | EE GONCALO FERREIRA SEDE VINC | MARIA ANDRONICA DA COSTA PINHEIRO | 5345960 | 1 | SERVENTE | 02/03/1992 |
| 882 | CAPANEMA | EE PROF CESAR PINHEIRO | MARIA ANGELICA DE CARVALHO VIEIRA | 5221765 | 1 | SERVENTE | 29/04/1992 |
| 883 | ANANINDEUA | EE DOM ALBERTO GALDENCIO RAMOS | MARIA ANTONIA DA CONCEICAO PALMEIRA | 5357977 | 1 | SERVENTE | 02/05/1992 |
| 884 | ABAETETUBA | 3 URE | MARIA ANTONIA DO SOCORRO LOBATO DOS SANTOS | 54181079 | 1 | SERVENTE | 02/06/2003 |
| 885 | CURIONOPOLIS | EE SAO SEBASTIAO | MARIA ANTONIA LUZ ROCHA | 5285933 | 1 | SERVENTE | 02/03/1992 |
| 886 | ABAETETUBA | UT DE EDUCACAO ESPECIAL DE ABAETETUBA | MARIA ANTONIA MARTINS DE ALMEIDA | 607630 | 2 | SERVENTE | 02/03/1992 |
| 887 | SANTAREM | EE FELISBELO JAGUAR SUSSUARANA | MARIA ANTONIA PEREIRA VIANA | 5297729 | 1 | MERENDEIRA | 02/03/1992 |
| 888 | CASTANHAL | EE LAMEIRA BITTENCOURT | MARIA ANTONIA VIEIRA BORGES | 5312558 | 1 | MERENDEIRA | 02/03/1992 |
| 889 | MARABA | EE PROF ANIZIO TEIXEIRA | MARIA APARECIDA MUNIZ DE OLIVEIRA | 5680964 | 1 | SERVENTE | 17/01/1994 |
| 890 | SANTAREM | EE RICHARD HENNINGTON | MARIA ARAUJO CARNEIRO | 5297559 | 1 | SERVENTE | 02/03/1992 |
| 891 | ABAETETUBA | EE E .F.M.BENVINDA DE ARAUJO PONTES | MARIA ARCANGELA RODRIGUES NEGRAO | 5511046 | 1 | SERVENTE | 01/06/1993 |
| 892 | ANANINDEUA | ERC CENTRO EDUCACIONAL CINDERELA | MARIA ASCENCAO GOMES LARANJEIRA | 3237982 | 2 | MERENDEIRA | 29/09/1993 |
| 893 | CAPANEMA | EE MARIA MIRTES SIDRIM PESSOA | MARIA AUGUSTA ALMEIDA DE OLIVEIRA | 5436460 | 1 | SERVENTE | 08/03/1993 |
| 894 | CASTANHAL | EE ELCIONE THEREZINHA ZAHUTH BARBALHO | MARIA AURECI MARCELINO | 5261350 | 1 | SERVENTE | 02/03/1992 |
| 895 | SANTA MARIA DO PARA | EE JOAO BOTELHO DE SOUZA | MARIA AUXILIADORA COSTA LIMA | 5270707 | 1 | SERVENTE | 02/03/1992 |
| 896 | BELEM | Seção de Comunicação e Reprodução | MARIA AUXILIADORA DA SILVA LIMA | 5469015 | 1 | SERVENTE | 18/05/1993 |
| 897 | ANANINDEUA | EE PROF MARIA ARAUJO DE FIGUEIREDO | MARIA AUXILIADORA LIMA DO NASCIMENTO | 5790832 | 1 | SERVENTE | 30/06/1998 |
| 898 | SAO DOMINGOS DO CAPIM | EE MAROJA NETO SEDE | MARIA AUXILIADORA TEIXEIRA DOS SANTOS | 5299292 | 1 | SERVENTE | 02/03/1992 |
| 899 | ANANINDEUA | EE JOSE MARCELINO DE OLIVEIRA | MARIA AUZERINA MARTINS | 5277787 | 1 | SERVENTE | 02/03/1992 |
| 900 | ITAITUBA | ERC ANTONIO GONZAGA BARROS | MARIA BARROSO DA COSTA | 5530288 | 1 | SERVENTE | 18/06/1993 |
| 901 | LIMOIEIRO DO AJURU | EE RIO CUIPIJO | MARIA BENEDITA CARDOSO GAIA | 5317150 | 1 | SERVENTE | 02/03/1992 |
| 902 | BRAGANCA | EEI TAPERACU PORTO | MARIA BENEDITA DA SILVA E SILVA | 5351251 | 1 | MERENDEIRA | 02/03/1992 |
| 903 | ANANINDEUA | ERC CENTRO EDUC NSA SRA DA CONCEICAO | MARIA BENEDITA DOS PASSOS | 5345073 | 1 | SERVENTE | 02/03/1992 |

| | | | | | | | |
|-----|----------------------------|---|---------------------------------------|---------|---|------------|------------|
| 904 | TRACUATEUA | EE CEL PINHEIRO JUNIOR | MARIA BENEDITA PEREIRA MIRANDA | 5476305 | 1 | SERVENTE | 01/06/1993 |
| 905 | BRAGANCA | EE MARIO QUEIROZ DO ROSARIO | MARIA BETANIA SALGADO GARCIA | 5235510 | 2 | MERENDEIRA | 02/07/2002 |
| 906 | LIMOIEIRO DO AJURU | EE JERONIMO MILHOMEM TAVARES | MARIA BRIGIDA LEAO DOS SANTOS | 5306850 | 1 | SERVENTE | 02/03/1992 |
| 907 | BARCARENA | EE PROF MARIA AMELIA DA SILVA COSTA | MARIA BRITO VASCONCELOS SANTANA | 5346622 | 1 | MERENDEIRA | 02/03/1992 |
| 908 | BELEM | EE DR CARLOS GUIMARAES | MARIA CELESTE MENDES PINHEIRO | 5880939 | 1 | SERVENTE | 02/07/2002 |
| 909 | DISTRITO DE ICOARACI | EE 1 E 2 G MAESTRO WALDEMAR HENRIQUE DA C PEREIRA | MARIA CELIA DA CRUZ | 5873886 | 1 | SERVENTE | 02/07/2002 |
| 910 | CONCORDIA DO PARA | EE PROF ALOISIO DA COSTA CHAVES | MARIA CELIA MACIEL DIAS | 5299250 | 1 | MERENDEIRA | 02/03/1992 |
| 911 | SANTA IZABEL DO PARA | EE IRMA ALBERTINA LEITAO | MARIA CELIA PEREIRA DA CRUZ | 5475597 | 1 | SERVENTE | 01/03/1993 |
| 912 | BELEM | EE DOM PEDRO II | MARIA CELIA TENORIO DA SILVA | 5262810 | 1 | SERVENTE | 02/03/1992 |
| 913 | MARABA | EE PROF ONEIDE DE SOUZA TAVARES | MARIA CICERA MATOS | 5300355 | 1 | MERENDEIRA | 02/03/1992 |
| 914 | BELEM | ERC CENTRO COMUNITARIO UMARIZAL | MARIA CLARA TAVARES PINTO | 5400970 | 1 | MERENDEIRA | 01/06/1992 |
| 915 | VIGIA | EE PROF ESTER NUNES BIBAS | MARIA CLARICE DA SILVA BARBOSA | 5328721 | 1 | MERENDEIRA | 02/03/1992 |
| 916 | BELEM | EE PROF TEMISTOCLES ARAUJO | MARIA CLARINDA FERREIRA BORCEM | 5873894 | 1 | MERENDEIRA | 02/07/2002 |
| 917 | SANTA MARIA DO PARA | EE DR ARMANDO CORREA | MARIA CLAUDJANE DE SOUSA MAIA | 5262534 | 1 | SERVENTE | 02/03/1992 |
| 918 | BELEM | ERC ASSOC DOS MORADORES DO JAR RES JADERLAR | MARIA CLEIA PEREIRA DE SOUSA | 5456070 | 1 | SERVENTE | 28/04/1993 |
| 919 | CACHOEIRA DO ARARI | EE ARANAÍ | MARIA CLEONICE BARBOSA DUARTE | 5401364 | 1 | SERVENTE | 02/03/1992 |
| 920 | ANANINDEUA | ERC CELINA DEL TETTO | MARIA CLEONICE DOS SANTOS MOURA | 5529867 | 1 | SERVENTE | 25/06/1993 |
| 921 | PARAUPEBAS | EE EDUARDO ANGELIM SEDE | MARIA COELHO DA SILVA | 5531730 | 1 | SERVENTE | 03/05/1993 |
| 922 | QUATIPURU | EE ANTONIO MORAES DO NASCIMENTO | MARIA CONCEICAO DAS NEVES | 5254590 | 1 | MERENDEIRA | 02/07/1992 |
| 923 | DISTRITO DE MONTE DOURADO | EE PROF JOSE AGOSTINHO GUERRA SEDE | MARIA CONCEICAO FERREIRA RODRIGUES | 5515815 | 1 | SERVENTE | 22/03/1993 |
| 924 | SANTA IZABEL DO PARA | EE IRMA ALBERTINA LEITAO | MARIA COSTA CARVALHO | 5665671 | 1 | SERVENTE | 25/03/1994 |
| 925 | SAO SEBASTIAO DA BOA VISTA | EE SANTO ANDRE | MARIA COSTA GOMES | 5572215 | 1 | MERENDEIRA | 01/07/2004 |
| 926 | DISTRITO DE ICOARACI | EE PROFA FERNANDA SOUZA OLIVEIRA | MARIA CREUSA PEREIRA | 5273579 | 1 | SERVENTE | 02/03/1992 |
| 927 | SANTAREM | EE ALVARO ADOLFO DA SILVEIRA | MARIA CREUZA BEZERRA DA SILVA | 5550165 | 1 | SERVENTE | 01/09/1993 |
| 928 | CAPANEMA | EE PROF AMERICA LEAO CONDURU | MARIA CREUZA MORAIS DA COSTA | 5249171 | 1 | SERVENTE | 01/02/1992 |
| 929 | BELEM | ERC CORACAO DE JESUS | MARIA CREUZA SOUZA DE CARVALHO | 5474094 | 1 | SERVENTE | 06/05/1993 |
| 930 | BELEM | EE AUGUSTO OLIMPIO | MARIA CRISTINA DA SILVA LIMA | 5104084 | 2 | SERVENTE | 02/07/2002 |
| 931 | BELEM | EE E F M PROF. NAGIB COELHO MATNI | MARIA CRISTINA DE OLIVEIRA LOBATO | 5864623 | 1 | SERVENTE | 02/07/2002 |
| 932 | ANANINDEUA | EE MARIA DE NAZARE MARQUES RIOS | MARIA CRISTOVINA DA COSTA SOEIRO | 5345359 | 1 | SERVENTE | 02/03/1992 |
| 933 | ANANINDEUA | EE DOM ALBERTO GALDENCIO RAMOS | MARIA DA CONCEICAO BASTOS FERNANDES | 5371244 | 1 | SERVENTE | 02/05/1992 |
| 934 | SANTAREM | EE PROF TEREZINHA DE JESUS RODRIGUES | MARIA DA CONCEICAO BRANDAO DA SILVA | 5297630 | 1 | SERVENTE | 02/03/1992 |
| 935 | BELEM | EE PAULO MARANHAO | MARIA DA CONCEICAO CORDEIRO DE SOUZA | 5691257 | 1 | MERENDEIRA | 30/05/1994 |
| 936 | ABAETETUBA | EE E .F.M.BENVINDA DE ARAUJO PONTES | MARIA DA CONCEICAO COSTA FELGUEIRAS | 5874238 | 1 | SERVENTE | 02/07/2002 |
| 937 | ABAETETUBA | EE E .F.M.BENVINDA DE ARAUJO PONTES | MARIA DA CONCEICAO DA COSTA RODRIGUES | 5866340 | 1 | MERENDEIRA | 02/07/2002 |

| | | | | | | | |
|-----|----------------------|--|---|----------|---|------------|------------|
| 938 | BELEM | EE MARECHAL CORDEIRO DE FARIAS | MARIA DA CONCEICAO DA SILVA CARDOSO | 5864321 | 1 | SERVENTE | 02/07/2002 |
| 939 | BELEM | EE RUI PARANATINGA BARATA | MARIA DA CONCEICAO DO CARMO MAURICIO | 5774608 | 1 | MERENDEIRA | 04/05/1998 |
| 940 | BELEM | EE VISCONDE DE SOUZA FRANCO | MARIA DA CONCEICAO DOS SANTOS MOREIRA | 5864313 | 1 | SERVENTE | 02/07/2002 |
| 941 | CAPANEMA | EEI SILVESTRE CARNEIRO | MARIA DA CONCEICAO FARIAS RODRIGUES | 5442338 | 1 | SERVENTE | 03/05/1993 |
| 942 | CAPANEMA | EE DE 1 E 2 GRAUS MESTRE LUCINDO | MARIA DA CONCEICAO FERREIRA DA SILVA | 5249236 | 1 | SERVENTE | 01/02/1992 |
| 943 | IGARAPE ACU | EE DR ANGELO CESARINO SEDE VINC | MARIA DA CONCEICAO LISBOA DO NASCIMENTO | 5356768 | 1 | SERVENTE | 02/03/1992 |
| 944 | BELEM | LOTACAO PROVISORIA | MARIA DA CONCEICAO MACHADO DA SILVA | 5340403 | 1 | MERENDEIRA | 02/03/1992 |
| 945 | CACHOEIRA DO ARARI | EE DELGADO LEAO SEDE | MARIA DA CONCEICAO MAGNO DE ARAUJO | 5401372 | 1 | MERENDEIRA | 02/03/1992 |
| 946 | ITAITUBA | EE BENEDITO CORREA DE SOUZA | MARIA DA CONCEICAO MARINHO ALVES | 5567696 | 1 | SERVENTE | 10/11/1993 |
| 947 | DISTRITO DE ICOARACI | EE CEL SARMENTO | MARIA DA CONCEICAO MARQUES FARIAS | 5264685 | 1 | SERVENTE | 02/03/1992 |
| 948 | ANANINDEUA | EE PROF ZULIMA VERGOLINO DIAS | MARIA DA CONCEICAO MIRANDA DA LUZ | 5513545 | 1 | SERVENTE | 23/06/1993 |
| 949 | DISTRITO DE ICOARACI | EEEEE PROF. JORGE LOPES RAPOSO | MARIA DA CONCEICAO MOURA DE CARVALHO | 5864631 | 1 | MERENDEIRA | 02/07/2002 |
| 950 | BELEM | EE E.F.PROF.ANTONIO MOREIRA JUNIOR | MARIA DA CONCEICAO RODRIGUES DE FREITAS | 5880394 | 1 | SERVENTE | 02/07/2002 |
| 951 | BELEM | EE SANTA MARIA DE BELEM DO GRAO PARA | MARIA DA CONCEICAO SILVA | 5864640 | 1 | SERVENTE | 02/07/2002 |
| 952 | ABAETETUBA | 3 URE | MARIA DA CONCEICAO SILVA DE SOUSA | 5357470 | 1 | SERVENTE | 02/03/1992 |
| 953 | IGARAPE ACU | EE JOSE ELIAS EMIN | MARIA DA CONCEICAO SILVA PONTES | 5257450 | 1 | SERVENTE | 02/07/1992 |
| 954 | SANTA IZABEL DO PARA | EE ANTONIO LEMOS | MARIA DA CONCEICAO SOARES CAVALCANTE | 5665418 | 1 | MERENDEIRA | 25/03/1994 |
| 955 | CACHOEIRA DO ARARI | EE CHIPAIA | MARIA DA CONSOLACAO DE CASTRO SERRA | 5401488 | 1 | SERVENTE | 01/06/1992 |
| 956 | SOURÉ | EE GASPARINO BATISTA DA SILVA | MARIA DA CONSOLACAO DOS SANTOS BANDEIRA | 54187182 | 1 | SERVENTE | 01/07/2004 |
| 957 | BELEM | EE CALDEIRA CASTELO BRANCO | MARIA DA CONSOLACAO MALCHER WANZELER | 5381347 | 1 | SERVENTE | 01/06/1992 |
| 958 | BARCARENA | EE JOSE MARIA MACHADO | MARIA DA GLORIA CAMPOS MENEZES | 5365694 | 1 | MERENDEIRA | 02/03/1992 |
| 959 | ANANINDEUA | ERC CRISTO REDENTOR | MARIA DA GLORIA RAMOS DE SOUZA | 5790808 | 1 | SERVENTE | 30/06/1998 |
| 960 | CURIONOPOLIS | EE JARDIM PANORAMA | MARIA DA GLORIA SOARES SOUSA | 5587972 | 1 | SERVENTE | 30/09/1993 |
| 961 | ANANINDEUA | ERC CENTRO EDUCACIONAL FLAVIANO GOMES | MARIA DA GRACA NERY LEAL | 5585430 | 1 | MERENDEIRA | 29/09/1993 |
| 962 | DISTRITO DE ICOARACI | EE PROF. PALMIRA GABRIEL | MARIA DA GRACA PINTO REIS | 5864658 | 1 | MERENDEIRA | 02/07/2002 |
| 963 | VIGIA | EE KM 55 | MARIA DA LUZ REIS SIQUEIRA | 5465770 | 1 | SERVENTE | 01/06/1993 |
| 964 | SALINOPOLIS | EE PROF ARACY MARQUES SEDE | MARIA DA PADXAO SANTA BRIGIDA | 5244323 | 1 | SERVENTE | 02/07/1992 |
| 965 | PARAUPEBAS | EE ANEXO OLGA DA SILVA | MARIA DA PAZ ALVES SILVA | 5401380 | 1 | MERENDEIRA | 02/03/1992 |
| 966 | IRITUJA | EE MARIA DA CONCEICAO MALHEIROS (SEDE) | MARIA DA PAZ DA SILVA PENICHE | 5382874 | 1 | MERENDEIRA | 02/03/1992 |
| 967 | VIGIA | EE BERTOLDO NUNES | MARIA DA PAZ DE AVIZ TEIXEIRA | 5328667 | 1 | MERENDEIRA | 02/03/1992 |
| 968 | PARAUPEBAS | EE EDUARDO ANGELIM SEDE | MARIA DA PAZ VIEIRA SOUSA | 5884721 | 1 | MERENDEIRA | 04/07/2002 |
| 969 | PARAUPEBAS | EE EDUARDO ANGELIM SEDE | MARIA DA SILVA MONTEIRO | 5561361 | 1 | SERVENTE | 01/07/1993 |
| 970 | SANTAREM | EE ALM SOARES DUTRA | MARIA DA SOLEDADE MARQUES | 5317541 | 1 | SERVENTE | 02/03/1992 |
| 971 | MARABA | EEEM PROFESSORA TEREZA DONATO ARAUJO | MARIA DA SOLIDADE DA SILVA CHAVES | 5300380 | 1 | MERENDEIRA | 02/03/1992 |
| 972 | BARCARENA | EE EDUARDO ANGELIM | MARIA DA TRINDADE FREIRES FURTADO | 5346533 | 1 | SERVENTE | 02/03/1992 |
| 973 | TUCURUI | EE DEP RAIMUNDO RIBEIRO DE SOUZA | MARIA DAJUDA FIGUEIREDO DOS SANTOS | 5356210 | 1 | MERENDEIRA | 02/03/1992 |

| | | | | | | | |
|------|----------------------|---|--|---------|---|------------|------------|
| 974 | COLARES | EE DOM TADEU PROST | MARIA DALCI GALVAO PEREIRA | 5480701 | 1 | SERVENTE | 03/05/1993 |
| 975 | CAPANEMA | EE PROF OLIVEIRA BRITO | MARIA DALVA BARROSO SILVA | 5249228 | 1 | SERVENTE | 01/02/1992 |
| 976 | SANTAREM | EE NOSSA SENHORA APARECIDA | MARIA DALVA PEREIRA | 5377137 | 1 | SERVENTE | 02/03/1992 |
| 977 | BELEM | EE ARTUR PORTO | MARIA DALVA SOARES OLIVEIRA | 5406668 | 1 | MERENDEIRA | 02/03/1992 |
| 978 | ANANINDEUA | EEEFM MIN ALCIDES CARNEIRO | MARIA DARCY ROSA DIAS | 5219280 | 1 | SERVENTE | 29/04/1992 |
| 979 | SANTAREM | EE NOSSA SENHORA DO GUADALUPE | MARIA DAS DORES ALVES RESENDE | 5396271 | 1 | SERVENTE | 02/03/1992 |
| 980 | BENEVIDES | EE CAMUTAMA | MARIA DAS DORES AVELAR BARBOSA | 5341345 | 1 | SERVENTE | 02/03/1992 |
| 981 | MARABA | EE PROF ANIZIO TEIXEIRA | MARIA DAS DORES CUNHA MACHADO | 5604893 | 1 | SERVENTE | 04/02/1994 |
| 982 | ANANINDEUA | EE DOM ALBERTO GALDENCIO RAMOS | MARIA DAS DORES DIAS DE SOUZA | 5362261 | 1 | SERVENTE | 01/06/1992 |
| 983 | ANANINDEUA | EE PRESID TANCREDO DE ALMEIDA NEVES | MARIA DAS DORES FERREIRA DO NASCIMENTO | 5521866 | 1 | SERVENTE | 08/03/1993 |
| 984 | DISTRITO DE ICOARACI | EEEF TENONE | MARIA DAS DORES PEREIRA DOS SANTOS | 5873959 | 1 | SERVENTE | 02/07/2002 |
| 985 | BELEM | EE RUI PARANATINGA BARATA | MARIA DAS DORES PINTO BATISTA | 5774578 | 1 | MERENDEIRA | 04/05/1998 |
| 986 | BELEM | EE DILMA DE SOUZA CATTETE | MARIA DAS DORES RODRIGUES DA SILVA | 5523036 | 1 | SERVENTE | 06/05/1993 |
| 987 | ANANINDEUA | EE NEDAUINO VIANNA DA SILVEIRA | MARIA DAS DORES SILVA DOS SANTOS | 5369592 | 1 | SERVENTE | 01/06/1992 |
| 988 | PARAUPEBAS | EE EDUARDO ANGELIM SEDE | MARIA DAS DORES SILVA FARIAS | 5565537 | 1 | SERVENTE | 02/08/1993 |
| 989 | CAPANEMA | EE PROF OLIVEIRA BRITO | MARIA DAS GRACAS ANDRADE RIBEIRO | 5252113 | 1 | SERVENTE | 01/02/1992 |
| 990 | BELEM | EE PEDRO AMAZONAS PEDROSO | MARIA DAS GRACAS ANGELIM DOS SANTOS | 5864674 | 1 | SERVENTE | 02/07/2002 |
| 991 | OBIDOS | 7 URE | MARIA DAS GRACAS BRANDAO MAMEDE | 5315905 | 1 | SERVENTE | 02/03/1992 |
| 992 | BELEM | ERC GAL HENRIQUE GURJAO | MARIA DAS GRACAS COSTA PEREIRA | 5435617 | 1 | SERVENTE | 01/03/1993 |
| 993 | BENEVIDES | EE PROF DELSARINA NASCIMENTO DE SOUSA | MARIA DAS GRACAS DA SILVA FERREIRA | 5341248 | 1 | SERVENTE | 02/03/1992 |
| 994 | BELEM | EE INSTITUTO DE EDUCACAO ESTADUAL DO PARA | MARIA DAS GRACAS DE ASSIS RODRIGUES | 5881005 | 1 | SERVENTE | 02/07/2002 |
| 995 | LIMOIEIRO DO AJURU | EE CEL NOVAES SEDE VINC | MARIA DAS GRACAS DE NOVAES COSTA | 5306949 | 1 | MERENDEIRA | 02/03/1992 |
| 996 | PRIMAVERA | EE JABAROCA | MARIA DAS GRACAS DE SOUZA GOMES | 5474310 | 1 | SERVENTE | 17/05/1993 |
| 997 | DISTRITO DE ICOARACI | EE IZABEL DOS SANTOS DIAS | MARIA DAS GRACAS DOS SANTOS CARVALHO | 5447194 | 1 | SERVENTE | 12/04/1993 |
| 998 | OBIDOS | EE SAO JOSE | MARIA DAS GRACAS FERREIRA PEREIRA | 5371635 | 1 | SERVENTE | 02/03/1992 |
| 999 | CASTANHAL | 8 URE | MARIA DAS GRACAS GADELHA DE ANDRADE | 5270740 | 1 | SERVENTE | 02/03/1992 |
| 1000 | ANANINDEUA | EE PROF MARIA ARAUJO DE FIGUEIREDO | MARIA DAS GRACAS GONCALVES MEGUINS | 5364884 | 1 | SERVENTE | 01/06/1992 |
| 1001 | BELEM | EEEF JESUS DE NAZARE | MARIA DAS GRACAS LIMA DE ALMEIDA | 5866650 | 1 | SERVENTE | 02/07/2002 |
| 1002 | ANANINDEUA | ERC CENTRO COMUN DE VILA ESPERANCA | MARIA DAS GRACAS LISBOA MIRANDA | 5507421 | 1 | SERVENTE | 17/05/1993 |
| 1003 | BELEM | EE CABANAGEM | MARIA DAS GRACAS MAGALHAES DE QUEIROZ | 5348994 | 1 | SERVENTE | 01/06/1992 |
| 1004 | ANANINDEUA | ERC CRISTO REI I | MARIA DAS GRACAS MARTINS DA SILVA | 5682525 | 1 | MERENDEIRA | 30/05/1994 |
| 1005 | ANANINDEUA | ERC PEDRO MARQUES DE MESQUITA | MARIA DAS GRACAS MIRANDA LISBOA | 5628911 | 1 | MERENDEIRA | 24/02/1994 |
| 1006 | CAPANEMA | EE MARIA MIRTES SIDRIM PESSOA | MARIA DAS GRACAS MONTEIRO DA SILVA | 5650933 | 1 | MERENDEIRA | 01/03/1994 |
| 1007 | BONITO | EEEFM CHARLES ASSAD | MARIA DAS GRACAS OLIVEIRA | 5252121 | 1 | MERENDEIRA | 01/07/1992 |
| 1008 | BELEM | ERC NOSSA SENHORA DAS GRACAS | MARIA DAS GRACAS OLIVEIRA TRINDADE | 5364710 | 1 | MERENDEIRA | 01/06/1992 |
| 1009 | SANTA IZABEL DO PARA | EE IRMA ALBERTINA LETIAO | MARIA DAS GRACAS PAIXAO CORDEIRO | 5665744 | 1 | MERENDEIRA | 25/03/1994 |
| 1010 | REDENCAO | EE PROFA DEUZUITA PEREIRA DE QUEIROZ | MARIA DAS GRACAS PEREIRA DE OLIVEIRA | 5509017 | 1 | SERVENTE | 03/05/1993 |
| 1011 | SANTAREM | ERC SAO RAIMUNDO NONATO | MARIA DAS GRACAS PEREIRA IMBIRIBA | 5549574 | 1 | SERVENTE | 01/09/1993 |
| 1012 | BELEM | ERC 14 DE ABRIL | MARIA DAS GRACAS PINHEIRO GUIDO | 5469325 | 1 | MERENDEIRA | 07/04/1993 |

| | | | | | | | |
|------|------------------------|---|---|---------|---|------------|------------|
| 1013 | IGARAPE ACU | EE ANTONIO ALVES RAMOS | MARIA DAS GRACAS RAMOS PEREIRA | 5371996 | 1 | MERENDEIRA | 01/06/1992 |
| 1014 | MOJU | EE PROF ERNESTINA PEREIRA MAIA | MARIA DAS GRACAS RODRIGUES | 5370280 | 1 | SERVENTE | 01/06/1992 |
| 1015 | SANTAREM | EE E.F.M.RIO TAPAJOS | MARIA DAS GRACAS SA DA CONCEICAO | 5866847 | 1 | SERVENTE | 02/07/2002 |
| 1016 | MARABA | EE ELINDA SIMPLICIO COSTA | MARIA DAS GRACAS SANTOS CHAVES | 5300150 | 1 | SERVENTE | 02/03/1992 |
| 1017 | SANTA IZABEL DO PARA | EE ANTONIO LEMOS | MARIA DAS GRACAS SANTOS LIMA | 5370680 | 1 | SERVENTE | 02/03/1992 |
| 1018 | ABAEITUBA | EE PROF BERNARDINO P BARROS | MARIA DAS GRACAS SANTOS PUREZA | 5357519 | 1 | MERENDEIRA | 02/03/1992 |
| 1019 | ITAITUBA | EE BENEDITO CORREA DE SOUZA | MARIA DAS GRACAS SILVA | 5327652 | 1 | SERVENTE | 02/03/1992 |
| 1020 | MARABA | EE PROF ONEIDE DE SOUZA TAVARES | MARIA DAS GRACAS SILVA CUNHA | 5489547 | 1 | SERVENTE | 02/06/1993 |
| 1021 | BELEM | LOTACAO PROVISORIA | MARIA DAS GRACAS SILVA PINHEIRO | 5666023 | 1 | MERENDEIRA | 25/03/1994 |
| 1022 | MARITUBA | ERC DOM CALABRIA | MARIA DAS GRACAS SOUSA DE CASTRO | 5426618 | 1 | SERVENTE | 04/02/1993 |
| 1023 | MARABA | 4 URE | MARIA DAS GRACAS XAVIER SOUSA | 5681154 | 1 | SERVENTE | 17/01/1994 |
| 1024 | CURIONOPOLIS | EE ANEXO PROF JOAQUINA DIAMANTINA FERREIRA LEMOS | MARIA DAS MERCEDES LIMA DE SOUSA | 5318874 | 1 | MERENDEIRA | 02/03/1992 |
| 1025 | DISTRITO DE ICOARACI | EE 1 E 2 G MAESTRO WALDEMAR HENRIQUE DA C PEREIRA | MARIA DAS MERCES SILVEIRA DO NASCIMENTO | 5881633 | 1 | SERVENTE | 02/07/2002 |
| 1026 | BELEM | EEEF 15 DE OUTUBRO | MARIA DAS NEVES DA SILVA NASCIMENTO | 3205886 | 2 | SERVENTE | 01/07/1992 |
| 1027 | SANTO ANTONIO DO TALIA | EE INACIO MOURA SEDE | MARIA DAS NEVES SANTOS | 5327830 | 1 | SERVENTE | 02/03/1992 |
| 1028 | TUCURUI | EE DEP RAIMUNDO RIBEIRO DE SOUZA | MARIA DAS VIRGENS DOS SANTOS SACRAMENTO | 5354048 | 1 | SERVENTE | 02/03/1992 |
| 1029 | BENEVIDES | EE DR OTAVIO MEIRA SEDE VINC | MARIA DE ASSUNCAO | 5261538 | 1 | SERVENTE | 02/03/1992 |
| 1030 | ANANINDEUA | ERC CENTRO COMUNITARIO PRINCESA ISABEL | MARIA DE BELEM GOMES DO AMARAL | 5476720 | 1 | SERVENTE | 28/04/1993 |
| 1031 | COLARES | EE LUCIOLA BRASIL | MARIA DE DEUS MONTEIRO FERREIRA | 5239419 | 1 | MERENDEIRA | 02/07/1992 |
| 1032 | CASTANHAL | EE PROF CLOTILDE PEREIRA | MARIA DE FATIMA BRAGA LIMA | 5219450 | 1 | SERVENTE | 29/04/1992 |
| 1033 | MARITUBA | ERC SOC POBR SERV DA DIVINA PROVIDENCIA | MARIA DE FATIMA CORREA SALAZAR | 5311730 | 1 | SERVENTE | 02/03/1992 |
| 1034 | ANANINDEUA | ERC CENTRO COMUN DE VILA ESPERANCA | MARIA DE FATIMA COSTA SILVA | 5498180 | 1 | MERENDEIRA | 17/05/1993 |
| 1035 | PARAUPEBAS | EE EDUARDO ANGELIM SEDE | MARIA DE FATIMA DA SILVA | 5884616 | 1 | SERVENTE | 04/07/2002 |
| 1036 | SANTAREM | EE JOSE DE ALENCAR | MARIA DE FATIMA DA SILVA E SILVA | 5302536 | 1 | SERVENTE | 02/03/1992 |
| 1037 | BRAGANCA | EE LEANDRO LOBAO DA SILVEIRA | MARIA DE FATIMA DO CARMO SOEIRO | 5396166 | 1 | SERVENTE | 02/03/1992 |
| 1038 | ANANINDEUA | EEEF ESPIRITO SANTO | MARIA DE FATIMA DO NASCIMENTO FONSECA | 5516153 | 1 | SERVENTE | 01/07/1993 |
| 1039 | ITAITUBA | EE PROF MARIA DO SOCORRO JACOB | MARIA DE FATIMA DOS SANTOS SOUSA | 5528186 | 1 | SERVENTE | 01/03/1993 |
| 1040 | MARITUBA | EE DR RENAUSTO AMANAJAS | MARIA DE FATIMA ESPINHEIRO DE BRITO | 5449375 | 1 | SERVENTE | 22/04/1993 |
| 1041 | IGARAPE ACU | EE NILO DE OLIVEIRA | MARIA DE FATIMA FERREIRA DE SOUZA | 5356776 | 1 | SERVENTE | 02/03/1992 |
| 1042 | BELEM | EE GAL GURJAO | MARIA DE FATIMA FURTADO DOS SANTOS | 5313791 | 1 | SERVENTE | 02/03/1992 |
| 1043 | CAPTIAO POCO | EE BELINA CAMPOS COUTINHO | MARIA DE FATIMA GOMES OLIVEIRA | 5218420 | 1 | SERVENTE | 29/04/1992 |
| 1044 | MARITUBA | EE PROF MARIA DE FATIMA M FERREIRA | MARIA DE FATIMA LIMA DO NASCIMENTO | 5394562 | 1 | SERVENTE | 01/06/1992 |
| 1045 | BELEM | EEEFM. DR. ULISSES GUIMARAES | MARIA DE FATIMA MARTINS LIMA | 5440815 | 1 | SERVENTE | 20/04/1993 |
| 1046 | CAPTIAO POCO | EE JOAO MARIA CARIATTI | MARIA DE FATIMA MOURA DE SOUZA | 5482089 | 1 | SERVENTE | 20/05/1993 |
| 1047 | BELEM | EEEF ANEXO I PROF ANTONIO MOREIRA JUNIOR | MARIA DE FATIMA PANTOJA ALMEIDA | 5864348 | 1 | SERVENTE | 02/07/2002 |
| 1048 | BENEVIDES | EE AGROINDUSTRIAL JUSCELINO KUBITSCHKE | MARIA DE FATIMA PEREIRA SILVA | 5317754 | 1 | MERENDEIRA | 02/03/1992 |
| 1049 | DISTRITO DE ICOARACI | EE BRASILIA | MARIA DE FATIMA PRADO DOS SANTOS | 5435927 | 1 | SERVENTE | 01/02/1993 |

| | | | | | | | |
|------|----------------------|--|---|----------|---|------------|------------|
| 1050 | BELEM | EE E.F.PROF.ANTONIO MOREIRA JUNIOR | MARIA DE FATIMA SALGADO DA SILVA | 5337038 | 1 | SERVENTE | 02/03/1992 |
| 1051 | DISTRITO DE ICOARACI | EE XV DE NOVEMBRO | MARIA DE FATIMA SANTOS | 5215250 | 1 | SERVENTE | 29/04/1992 |
| 1052 | SANTAREM | EE ALM SOARES DUTRA | MARIA DE FATIMA SOARES | 5317533 | 1 | SERVENTE | 02/03/1992 |
| 1053 | ANANINDEUA | ERC CENTRO EDUCACIONAL SAO GERALDO | MARIA DE JESUS BAIÁ DOS SANTOS | 5277167 | 1 | SERVENTE | 02/03/1992 |
| 1054 | DISTRITO DE ICOARACI | EEEF NOSSA SENHORA DE GUADALUPE | MARIA DE JESUS BORGES DA SILVA | 5345464 | 1 | SERVENTE | 01/06/1992 |
| 1055 | ITAITUBA | EE PROF MARIA DO SOCORRO JACOB | MARIA DE JESUS CARDOSO | 5526655 | 1 | SERVENTE | 01/03/1993 |
| 1056 | COLARES | EE DR JOSE MALCHER SEDE | MARIA DE JESUS CORREA DA COSTA FERREIRA | 5528496 | 1 | SERVENTE | 03/05/1993 |
| 1057 | ANANINDEUA | EE DR AGOSTINHO MONTEIRO | MARIA DE JESUS COSTA MORAES | 5345405 | 1 | SERVENTE | 02/03/1992 |
| 1058 | RIO MARIA | EE PROF ANICETO CARLOS LARANJEIRA | MARIA DE JESUS DA SILVA LEMOS | 5286620 | 1 | MERENDEIRA | 02/03/1992 |
| 1059 | ABAEITUBA | EE TEREZINHA DE JESUS F LIMA | MARIA DE JESUS DOS SANTOS PINTO | 5240123 | 1 | MERENDEIRA | 02/07/1992 |
| 1060 | DISTRITO DE ICOARACI | EE IZABEL DOS SANTOS DIAS | MARIA DE JESUS DOS SANTOS SILVA | 5285771 | 1 | SERVENTE | 02/03/1992 |
| 1061 | ITUPIRANGA | ERC PAULO FREIRE | MARIA DE JESUS MARTINS PEREIRA | 5604613 | 1 | SERVENTE | 04/02/1994 |
| 1062 | BELEM | LOTACAO PROVISORIA | MARIA DE JESUS NASCIMENTO SILVA | 5356709 | 1 | MERENDEIRA | 02/03/1992 |
| 1063 | ANANINDEUA | ERC PRINCIPE DA PAZ | MARIA DE JESUS PEREIRA DE PAULA | 5215943 | 1 | MERENDEIRA | 29/04/1992 |
| 1064 | MARABA | EE PROF ACY DE JESUS NEVES DE BARROS PEREIRA | MARIA DE JESUS RIBEIRO | 5259746 | 1 | SERVENTE | 02/07/1992 |
| 1065 | ANANINDEUA | ERC DISNEYLANDIA | MARIA DE JESUS SEPEDA SARAIVA | 5790824 | 1 | SERVENTE | 30/06/1998 |
| 1066 | IGARAPE ACU | EE JOAO BATISTA DE MOURA CARVALHO | MARIA DE JESUS TRINDADE LIMA | 5451752 | 1 | SERVENTE | 03/05/1993 |
| 1067 | BELEM | EE PROF SANTANA MARQUES | MARIA DE LAZARO DA SILVA BIZERRIL | 5396581 | 1 | SERVENTE | 01/06/1992 |
| 1068 | ANANINDEUA | EE GREGORIO DE ALMEIDA BRITO | MARIA DE LOURDES ARAUJO RODRIGUES | 5268222 | 1 | MERENDEIRA | 02/03/1992 |
| 1069 | BELEM | EE PE BENEDITO CHAVES | MARIA DE LOURDES DA GAMA SOARES | 5069491 | 2 | SERVENTE | 02/03/1992 |
| 1070 | BARCARENA | EE PADRE JOSE DELGARDES | MARIA DE LOURDES DE SOUZA MONTEIRO | 5508746 | 1 | SERVENTE | 01/06/1993 |
| 1071 | MAGALHAES BARATA | EE LAEMEIRA BITENCOURT | MARIA DE LOURDES FELICIA DOS SANTOS | 5644054 | 1 | MERENDEIRA | 28/03/1994 |
| 1072 | BELEM | Departamento de Informática e Educação | MARIA DE LOURDES FREITAS DE SOUSA | 5394821 | 1 | SERVENTE | 01/06/1992 |
| 1073 | BELEM | EE SANTA MARIA DE BELEM DO GRAO PARA | MARIA DE LOURDES LOPES DA SILVA | 5885540 | 1 | MERENDEIRA | 02/07/2002 |
| 1074 | CURUCA | EE JUPITER MAIA | MARIA DE LOURDES MAGNO BRAGA | 5392101 | 1 | MERENDEIRA | 01/06/1992 |
| 1075 | CAMETA | EE MAGALHAES BARATA | MARIA DE LOURDES MOREIRA | 5871638 | 1 | SERVENTE | 02/07/2002 |
| 1076 | BELEM | ERC SOSSEGO DA MAMAE | MARIA DE LOURDES OLIVEIRA | 5476976 | 1 | MERENDEIRA | 11/05/1993 |
| 1077 | MARITUBA | ERC SOC POBR SERV DA DIVINA PROVIDENCIA | MARIA DE LOURDES PANTOJA MORAES | 5508819 | 1 | SERVENTE | 05/01/1994 |
| 1078 | DISTRITO DE ICOARACI | EE AMERICO SOUZA DE OLIVEIRA | MARIA DE LOURDES PINHEIRO RIBEIRO | 5468299 | 1 | SERVENTE | 10/05/1993 |
| 1079 | ANANINDEUA | EE WALDOMIRO RODRIGUES DE OLIVEIRA | MARIA DE LOURDES REIS DA SILVA | 5493536 | 1 | SERVENTE | 06/05/1993 |
| 1080 | SANTAREM | EE NOSSA SENHORA DO GUADALUPE | MARIA DE LOURDES RIBEIRO LOPES | 5367930 | 1 | SERVENTE | 01/06/1992 |
| 1081 | MARABA | EE RIO TOCANTINS | MARIA DE LOURDES SANTOS | 54181220 | 1 | SERVENTE | 30/06/2003 |
| 1082 | TUCUMA | EE PROF GERALDO ANGELO PEREIRA SEDE | MARIA DE LOURDES SILVA DE OLIVEIRA | 5319277 | 1 | MERENDEIRA | 02/03/1992 |
| 1083 | REDENCAO | EE PROFA DEUZUITA PEREIRA DE QUEIROZ | MARIA DE LOURDES SOARES DE BRITO | 5472466 | 1 | SERVENTE | 08/05/1993 |
| 1084 | VIGIA | EE CASTILHOS FRANCA | MARIA DE LOURDES SOUSA GUEDES | 5453810 | 1 | SERVENTE | 06/04/1993 |
| 1085 | BARCARENA | EE JOSE MARIA MACHADO | MARIA DE MORAES CORREA | 5346339 | 1 | SERVENTE | 02/03/1992 |
| 1086 | BELEM | LOTACAO PROVISORIA | MARIA DE MOURA BARRETO | 5354960 | 1 | MERENDEIRA | 02/03/1992 |
| 1087 | DISTRITO DE ICOARACI | EE PROF. PALMIRA GABRIEL | MARIA DE NATIVIDADE MARTINS GOMES | 5880629 | 1 | SERVENTE | 02/07/2002 |
| 1088 | BELEM | GRC | MARIA DE NAZARE ALMEIDA SANTOS | 5161606 | 2 | TECNICO | 30/09/1993 |
| 1089 | CASTANHAL | EE BENICIO LOPES | MARIA DE NAZARE ALVES DE SOUZA | 5278708 | 1 | SERVENTE | 02/03/1992 |
| 1090 | BELEM | EEEFM. DR. ULISSES GUIMARAES | MARIA DE NAZARE COSTA DE OLIVEIRA | 5429366 | 1 | SERVENTE | 29/03/1993 |

| | | | | | | | |
|------|-----------------------|---|--|---------|---|------------|------------|
| 1091 | IGARAPE ACU | EE FREI DANIEL DE SAMARATE | MARIA DE NAZARE COSTA DO NASCIMENTO | 5670780 | 1 | SERVENTE | 30/03/1994 |
| 1092 | DISTRITO DE ICOARACI | EE IZABEL DOS SANTOS DIAS | MARIA DE NAZARE DA CRUZ PAIVA | 5225361 | 1 | SERVENTE | 29/04/1992 |
| 1093 | DISTRITO DE ICOARACI | ERC DR RODOLFO TOURINHO | MARIA DE NAZARE DA SILVA PALHETA | 5513391 | 1 | MERENDEIRA | 02/07/1993 |
| 1094 | CASTANHAL | EE PROF CLOTILDE PEREIRA | MARIA DE NAZARE DA SILVA SOUZA | 5223342 | 1 | SERVENTE | 29/04/1992 |
| 1095 | BELEM | EE STELIO MAROJA | MARIA DE NAZARE DE LIMA CARVALHO | 5369711 | 1 | SERVENTE | 01/06/1992 |
| 1096 | CAPANEMA | EE MARIA MIRTES SIDRIM PESSOA | MARIA DE NAZARE DE SOUZA SARMENTO | 5300827 | 1 | MERENDEIRA | 02/03/1992 |
| 1097 | CASTANHAL | EE PROF CLOTILDE PEREIRA | MARIA DE NAZARE DO NASCIMENTO FERREIRA PENHA | 5465656 | 1 | MERENDEIRA | 28/05/1993 |
| 1098 | BELEM | LOTACAO PROVISORIA | MARIA DE NAZARE DO ROSARIO | 8400501 | 1 | SERVENTE | 02/07/2002 |
| 1099 | BELEM | EE PROF ANESIA | MARIA DE NAZARE DOS REIS BARBOSA | 5872510 | 1 | SERVENTE | 02/07/2002 |
| 1100 | SALVATERRA | EE PROF ADEMAR NUNES VASCONCELOS SEDE | MARIA DE NAZARE DOS SANTOS | 5240492 | 1 | SERVENTE | 01/07/1992 |
| 1101 | PRIMAVERA | ERC CENTRO SOCIAL PRIMAVERA CLUBE DE MAES | MARIA DE NAZARE DOS SANTOS SILVA | 5464943 | 1 | SERVENTE | 04/05/1993 |
| 1102 | SANTAREM | EE RICHARD HENNINGTON | MARIA DE NAZARE DOS SANTOS SIQUEIRA | 5410223 | 1 | MERENDEIRA | 02/03/1992 |
| 1103 | MARITUBA | ERC DOM CALABRIA | MARIA DE NAZARE DUARTE DE LIMA | 5871441 | 1 | SERVENTE | 02/07/2002 |
| 1104 | ANANINDEUA | ERC CENTRO EDUC NSA SRA DA CONCEICAO | MARIA DE NAZARE FARIAS DE SOUZA | 5395607 | 1 | SERVENTE | 02/03/1992 |
| 1105 | DISTRITO DE ICOARACI | ERC CENTRO COMUN ESTRADA NOVA | MARIA DE NAZARE FERREIRA DA SILVA | 5476690 | 1 | SERVENTE | 04/05/1993 |
| 1106 | ANANINDEUA | ERC ARMANDO FAJARDO | MARIA DE NAZARE GOMES CUNHA | 5549647 | 1 | SERVENTE | 12/08/1993 |
| 1107 | CAPANEMA | EE PROF APOLONIA P DOS SANTOS | MARIA DE NAZARE GOMES DE SOUSA | 5221749 | 1 | SERVENTE | 29/04/1992 |
| 1108 | SALVATERRA | EE PROF ADEMAR NUNES VASCONCELOS SEDE | MARIA DE NAZARE MALATO LIMA | 5240972 | 1 | SERVENTE | 02/07/1992 |
| 1109 | ANANINDEUA | ERC NOSSA SENHORA DA ANUNCIACAO | MARIA DE NAZARE MENEZES DO NASCIMENTO | 5547741 | 1 | MERENDEIRA | 02/07/1993 |
| 1110 | BELEM | ERC CENTRO INTEGRADO DE EDUCACAO ESPECIAL | MARIA DE NAZARE MORAES | 5394449 | 1 | SERVENTE | 01/06/1992 |
| 1111 | SANTA MARIA DO PARA | EE MAGALHAES BARATA SEDE VINC | MARIA DE NAZARE NASCIMENTO | 5270758 | 1 | SERVENTE | 02/03/1992 |
| 1112 | ANANINDEUA | EE PROF JOAQUIM VIANA | MARIA DE NAZARE RIBEIRO DA SILVA | 5325510 | 1 | SERVENTE | 02/03/1992 |
| 1113 | TUCURUI | EE 1 E 2G RUI BARBOSA | MARIA DE NAZARE RIBEIRO FURTADO | 5356202 | 1 | MERENDEIRA | 02/03/1992 |
| 1114 | IGARAPE ACU | EE DR ANGELO CESARINO SEDE VINC | MARIA DE NAZARE RODRIGUES DA COSTA | 5447950 | 1 | SERVENTE | 03/05/1993 |
| 1115 | COLARES | EE DR JOSE MALCHER SEDE | MARIA DE NAZARE ROLDAO MEIRELES | 5239435 | 1 | MERENDEIRA | 02/07/1992 |
| 1116 | DISTRITO DE ICOARACI | EE ODETE MARVAO | MARIA DE NAZARE SANTOS SIQUEIRA | 5217563 | 1 | MERENDEIRA | 29/04/1992 |
| 1117 | BELEM | UT YOLANDA MARTINS | MARIA DE NAZARE SILVA DOS SANTOS | 5370019 | 1 | SERVENTE | 01/06/1992 |
| 1118 | SANTAREM | EE E.F.M.RIO TAPAJOS | MARIA DE NAZARE SILVA DOS SANTOS | 5872642 | 1 | MERENDEIRA | 02/07/2002 |
| 1119 | BELEM | EE PEDRO AMAZONAS PEDROSO | MARIA DE NAZARE SOUSA DE BRITO | 5864356 | 1 | SERVENTE | 02/07/2002 |
| 1120 | BELEM | EE PROF ROSALINA A SILVA CRUZ | MARIA DE OLIVEIRA E SILVA | 5254655 | 1 | MERENDEIRA | 02/07/1992 |
| 1121 | ANANINDEUA | ERC CRISTO REDENTOR | MARIA DE SOUZA PATRICIO | 5454441 | 1 | SERVENTE | 10/05/1993 |
| 1122 | BRAGANCA | EE NOSSA SENHORA DO PERPETUO SOCORRO | MARIA DEUSARINA GOMES CORREA | 5434998 | 1 | SERVENTE | 21/01/1993 |
| 1123 | IGARAPE ACU | EE NILO DE OLIVEIRA | MARIA DEUZARINA DE SOUZA MEDEIROS | 5356733 | 1 | MERENDEIRA | 02/03/1992 |
| 1124 | DISTRITO DE ICOARACI | EE ODETE MARVAO | MARIA DINAIR LOBO DE LIMA | 5363209 | 1 | SERVENTE | 01/06/1992 |
| 1125 | CASTANHAL | EE PADRE SALVADOR TRACAIOLLI | MARIA DIVA RODRIGUES DA SILVA | 5865344 | 1 | SERVENTE | 02/07/2002 |
| 1126 | CONCEICAO DO ARAGUAIA | EE PROF JOSE WILSON PEREIRA LEITE | MARIA DIVINA DA LUZ MONTEL | 5314739 | 1 | SERVENTE | 02/03/1992 |
| 1127 | MARITUBA | ERC SOC POBR SERV DA DIVINA PROVIDENCIA | MARIA DO CARMO ALUIZARIO CAETANO | 5311721 | 1 | SERVENTE | 02/03/1992 |
| 1128 | BELEM | EE BARAO DO RIO BRANCO | MARIA DO CARMO ANDRADE MONTEIRO | 5494893 | 1 | SERVENTE | 27/05/1993 |

| | | | | | | | |
|------|-----------------------|---|--|---------|---|------------|------------|
| 1129 | PARAUPEBAS | EE EDUARDO ANGELIM SEDE | MARIA DO CARMO BAIAMENDONCA | 5884667 | 1 | MERENDEIRA | 04/07/2002 |
| 1130 | BRAGANCA | ERC INSTITUTO SANTA TEREZINHA | MARIA DO CARMO BORGES BARROS | 5865271 | 1 | MERENDEIRA | 02/07/2002 |
| 1131 | ANANINDEUA | ERC JARDIM DAS OLIVEIRAS | MARIA DO CARMO CABRAL MASCARENHA | 5379563 | 1 | MERENDEIRA | 01/06/1992 |
| 1132 | VIGIA | EE ANTONIO TEODORO LEAL | MARIA DO CARMO CARDOSO DE LIMA | 5460840 | 1 | SERVENTE | 01/02/1993 |
| 1133 | BRAGANCA | EE DO ROCHA | MARIA DO CARMO CORREA REIS | 5351537 | 1 | MERENDEIRA | 02/03/1992 |
| 1134 | DISTRITO DE ICOARACI | ERC JOAO PILATOS | MARIA DO CARMO DE SOUZA E SOUZA | 5567548 | 1 | MERENDEIRA | 29/09/1993 |
| 1135 | BELEM | EE LAURO SODRE | MARIA DO CARMO DOS SANTOS LOBATO | 5872502 | 1 | MERENDEIRA | 02/07/2002 |
| 1136 | BAIAO | ERC FRANCISCA NOGUEIRA DA COSTA RAMOS | MARIA DO CARMO FERREIRA MARTINS | 5448360 | 1 | SERVENTE | 25/01/1993 |
| 1137 | CURRALINHO | EE PRADO LOPES SEDE VINC | MARIA DO CARMO FERREIRA SOUZA | 5666694 | 1 | MERENDEIRA | 21/03/1994 |
| 1138 | BONITO | EEEFM CHARLES ASSAD | MARIA DO CARMO FONSECA SOUSA | 5252059 | 1 | SERVENTE | 01/07/1992 |
| 1139 | BELEM | EE PLACIDIA CARDOSO | MARIA DO CARMO RODRIGUES CRAVO | 5506271 | 1 | SERVENTE | 24/05/1993 |
| 1140 | BRAGANCA | EE PADRE LUIZ GONZAGA | MARIA DO CARMO RODRIGUES LIMA | 5287707 | 1 | SERVENTE | 02/03/1992 |
| 1141 | CONCEICAO DO ARAGUAIA | EE ACY DE JESUS NEVES DE BARROS PEREIRA | MARIA DO ESPIRITO SANTO MIRANDA | 5391385 | 1 | SERVENTE | 02/03/1992 |
| 1142 | SANTA BARBARA DO PARA | ERC DOMINGOS BARROS | MARIA DO ESPIRITO SANTO VASCONCELOS DA PIEDADE | 5319862 | 1 | MERENDEIRA | 02/03/1992 |
| 1143 | ABAAETUBA | EE TEREZINHA DE JESUS F LIMA | MARIA DO PARTO DIAS BAIAM | 5239885 | 1 | MERENDEIRA | 02/07/1992 |
| 1144 | ABAAETUBA | 3 URE | MARIA DO PERPETUO PANTOJA DA SILVA | 5871913 | 1 | SERVENTE | 02/07/2002 |
| 1145 | BELEM | EE GAL GURJAO | MARIA DO PERPETUO SOCORRO CONCEICAO MONTEIRO | 5539510 | 1 | SERVENTE | 24/03/1993 |
| 1146 | NOVA TIMBOTEUA | EE AUGUSTO OLIMPIO SEDE | MARIA DO PERPETUO SOCORRO DA SILVA COSTA | 5384990 | 1 | SERVENTE | 02/07/1992 |
| 1147 | LIMOEIRO DO AJURU | EE RIO DAS FLORES | MARIA DO PILAR FAYAL PINTO | 5408296 | 1 | SERVENTE | 02/03/1992 |
| 1148 | SANTA MARIA DO PARA | EE PROF MARCOS NUNES | MARIA DO ROSARIO E SILVA | 5307732 | 1 | MERENDEIRA | 02/03/1992 |
| 1149 | CAPITAO POCO | ERC EFM ANTONIO VALDENIR ARAUJO DE LIMA | MARIA DO SOCORRO AVILA DA SILVA | 5218411 | 1 | SERVENTE | 29/04/1992 |
| 1150 | DISTRITO DE ICOARACI | EE MARIA ANTONIETA SERRA FREIRE | MARIA DO SOCORRO BATISTA | 5215234 | 1 | SERVENTE | 29/04/1992 |
| 1151 | SOURE | EE PROF EDDA DE SOUSA GONCALVES | MARIA DO SOCORRO BATISTA LOBO | 5381185 | 1 | SERVENTE | 02/06/1992 |
| 1152 | BELEM | EE RUI PARANATINGA BARATA | MARIA DO SOCORRO BENTES LEAL | 5774586 | 1 | MERENDEIRA | 04/05/1998 |
| 1153 | BRAGANCA | EE MONSENHOR MANCIO | MARIA DO SOCORRO BEZERRA DA SILVA | 5351065 | 1 | SERVENTE | 03/06/1992 |
| 1154 | DISTRITO DE ICOARACI | EE CEL SARMENTO | MARIA DO SOCORRO BRASIL DE SOUZA | 5273846 | 1 | SERVENTE | 02/03/1992 |
| 1155 | ABAAETUBA | EE E.F.M.BENVINDA DE ARAUJO PONTES | MARIA DO SOCORRO DA COSTA E COSTA | 5866383 | 1 | MERENDEIRA | 02/07/2002 |
| 1156 | BELEM | EE PEDRO AMAZONAS PEDROSO | MARIA DO SOCORRO DA FONSECA PEREIRA | 5864682 | 1 | MERENDEIRA | 02/07/2002 |
| 1157 | PRIMAVERA | EE MANOEL LOBATO | MARIA DO SOCORRO DA SILVA | 5680484 | 1 | MERENDEIRA | 25/03/1994 |
| 1158 | IRITUIA | EE MARIA DA CONCEICAO MALHEIROS (SEDE) | MARIA DO SOCORRO DA SILVA COSTA | 5368928 | 1 | MERENDEIRA | 02/03/1992 |
| 1159 | CURUCA | EE CANDORINA CAMPOS | MARIA DO SOCORRO DA SILVA LIMA | 5345995 | 1 | SERVENTE | 02/03/1992 |
| 1160 | CAPANEMA | ERC PASTOR ANANIAS RODRIGUES | MARIA DO SOCORRO DA SILVA QUEIROZ | 5643155 | 1 | MERENDEIRA | 28/03/1994 |
| 1161 | BRAGANCA | EE LUIZ PAULINO MARTIRES | MARIA DO SOCORRO DA SILVA SOUSA | 5351553 | 1 | MERENDEIRA | 02/03/1992 |
| 1162 | CAPITAO POCO | EE OSVALDO CRUZ | MARIA DO SOCORRO DAVI DO NASCIMENTO | 5223407 | 1 | SERVENTE | 29/04/1992 |
| 1163 | DISTRITO DE ICOARACI | EE 1 E 2 G MAESTRO WALDEMAR HENRIQUE DA C PEREIRA | MARIA DO SOCORRO DE CASTRO FERREIRA | 5864690 | 1 | MERENDEIRA | 02/07/2002 |
| 1164 | BRAGANCA | ERC JOSE DE ANCHIETA | MARIA DO SOCORRO DOS SANTOS SOUSA | 5351073 | 1 | SERVENTE | 02/03/1992 |
| 1165 | VIGIA | EE PROF ESTER NUNES BIBAS | MARIA DO SOCORRO FERREIRA PINHEIRO | 5344468 | 1 | MERENDEIRA | 02/03/1992 |

| | | | | | | | |
|------|--------------------------|---|------------------------------------|---------|---|------------|------------|
| 1166 | BELEM | EE ALM TAMANDARE | MARIA DO SOCORRO GLORIA DE CAMPOS | 5629624 | 1 | SERVENTE | 28/03/1994 |
| 1167 | CONCEICAO DO ARAGUAIA | EE BRAULIA GURJAO | MARIA DO SOCORRO LIMA SILVA | 5343941 | 1 | SERVENTE | 02/03/1992 |
| 1168 | BOM JESUS DO TOCANTINS | EE RAULINO DE O PINTO SEDE | MARIA DO SOCORRO LOPES DA SILVA | 5496390 | 1 | SERVENTE | 26/05/1993 |
| 1169 | CAPANEMA | EE DE 1 E 2 GRAUS MESTRE LUCINDO | MARIA DO SOCORRO PAIVA GOMES | 5249279 | 1 | SERVENTE | 01/02/1992 |
| 1170 | BELEM | EE PAULINO DE BRITO | MARIA DO SOCORRO PRESTES LOBO | 5286310 | 2 | MERENDEIRA | 02/03/1992 |
| 1171 | LIMOEIRO DO AJURU | EE CEL NOVAES SEDE VINC | MARIA DO SOCORRO RODRIGUES LEAO | 5336384 | 1 | MERENDEIRA | 02/03/1992 |
| 1172 | BELEM | Seção de Residência | MARIA DO SOCORRO SANTOS DE ALMEIDA | 5381576 | 1 | SERVENTE | 01/06/1992 |
| 1173 | BELEM | ESCOLA TECNICA ESTADUAL MAGALHAES BARATA | MARIA DO SOCORRO SILVA GOMES | 5873746 | 1 | SERVENTE | 02/07/2002 |
| 1174 | BRAGANCA | EE PROF BOLIVAR BORDALO DA SILVA | MARIA DO SOCORRO TEIXEIRA GATINHO | 5872758 | 1 | MERENDEIRA | 02/07/2002 |
| 1175 | BELEM | ERC ASSOC DOS MORADORES DO JAR RES JADERLAR | MARIA DO SOCORRO VIDUEIRA CALAZANS | 5667240 | 1 | MERENDEIRA | 11/03/1994 |
| 1176 | SALINOPOLIS | EE GAL GURJAO | MARIA DOLORES DOS SANTOS | 5244587 | 1 | MERENDEIRA | 02/07/1992 |
| 1177 | BRAGANCA | ERC CASA DA AMIZADE | MARIA DOMINGAS GOMES DE AVIZ | 5351235 | 1 | MERENDEIRA | 02/03/1992 |
| 1178 | SENADOR JOSE PORFIRIO | EE ROSA ALVAREZ REBELO | MARIA DOMINGAS MENDES DUARTE | 5885450 | 1 | SERVENTE | 04/07/2002 |
| 1179 | VIGIA | EE BARAO DE GUAJARA | MARIA DONATA BARBOSA NOBRE | 5348200 | 1 | MERENDEIRA | 02/03/1992 |
| 1180 | CASTANHAL | EE CONEGO LEITAO | MARIA DORACI DA SILVA COSTA | 5544718 | 1 | SERVENTE | 03/05/1993 |
| 1181 | DISTRITO DE ICOARACI | EE PROFA.CLAUDINE GABRIELE LIMA SILVA | MARIA DOS ANJOS GOMES SILVA | 5880416 | 1 | MERENDEIRA | 02/07/2002 |
| 1182 | MOJU | EE LAURO SODRE SEDE VINC | MARIA DOS REIS FRANCO DA SILVA | 5293812 | 1 | SERVENTE | 02/03/1992 |
| 1183 | BRAGANCA | EE LEANDRO LOBO DA SILVEIRA | MARIA DOS REIS OLIVEIRA | 5385040 | 1 | MERENDEIRA | 02/03/1992 |
| 1184 | SAO DOMINGOS DO ARAGUAIA | EE PEQUENO CRISTO | MARIA DOS REIS RODRIGUES TEIXEIRA | 5302994 | 1 | SERVENTE | 02/03/1992 |
| 1185 | TAILANDIA | EE E.M. SAO FRANCISCO DE ASSIS | MARIA DOS SANTOS DE VASCONCELOS | 5259347 | 1 | SERVENTE | 01/02/1992 |
| 1186 | PRIMAVERA | EE INOCENCIO SOARES SEDE | MARIA DOS SANTOS OLIVEIRA | 5252482 | 1 | MERENDEIRA | 02/07/1992 |
| 1187 | ANANINDEUA | EE ANTONIO GONDIM LINS | MARIA DULCELINA BARBOSA GOMES | 5249937 | 1 | MERENDEIRA | 01/07/1992 |
| 1188 | SANTAREM | EE JULIA G PASSARINHO | MARIA DULCINEA PEREIRA LEAL | 5549841 | 1 | SERVENTE | 01/09/1993 |
| 1189 | AUGUSTO CORREA | EE PROF GALVAO SEDE | MARIA DULCINEIA BORGES PAIXAO | 5395356 | 1 | MERENDEIRA | 02/03/1992 |
| 1190 | BELEM | Departamento de Educação Especial | MARIA EDINALDA MAGALHAES DE JESUS | 5468361 | 1 | SERVENTE | 03/05/1993 |
| 1191 | DISTRITO DE ICOARACI | EE 1 E 2 G MAESTRO WALDEMAR HENRIQUE DA C PEREIRA | MARIA EDITE DUARTE ALVES | 5441102 | 1 | SERVENTE | 15/03/1993 |
| 1192 | IGARAPE ACU | ERC CASA DA CRIANCA NOSSA SENHORA DA ANUNCIACAO | MARIA ELAISÉS MARTINS FERREIRA | 5670772 | 1 | SERVENTE | 23/03/1994 |
| 1193 | ANANINDEUA | ERC ARMANDO FAJARDO | MARIA ELERES SANTOS | 5470625 | 1 | SERVENTE | 19/05/1993 |
| 1194 | SAO DOMINGOS DO CAPIM | EE PROF VICENTINA SODRE DE ARAUJO | MARIA ELIETE DE JESUS SILVA | 5318408 | 1 | MERENDEIRA | 02/03/1992 |
| 1195 | BELEM | EE BRIG FONTENELLE | MARIA ELIETE FREIRE DA COSTA | 5363420 | 1 | SERVENTE | 01/06/1992 |
| 1196 | BELEM | EE ALM TAMANDARE | MARIA ELINA DE MIRANDA BRAGA | 5355621 | 1 | SERVENTE | 01/06/1992 |
| 1197 | SAO DOMINGOS DO CAPIM | EE MAROJA NETO SEDE | MARIA ELISIA CAMPOS DOS PASSOS | 5489334 | 1 | SERVENTE | 10/05/1993 |
| 1198 | BELEM | EE BARAO DO RIO BRANCO | MARIA ELISIA TRINDADE LAGO | 5790786 | 1 | SERVENTE | 30/06/1998 |
| 1199 | BELEM | EE ALM GUILLOBEL | MARIA ELOIR GONCALVES RAMOS | 5272610 | 1 | SERVENTE | 02/03/1992 |
| 1200 | CAPANEMA | EE MARIA AMELIA DE VASCONCELOS SEDE | MARIA ELSA SOARES FREIRE | 5642647 | 1 | MERENDEIRA | 28/03/1994 |
| 1201 | ANANINDEUA | EEEF RAINHA DA PAZ | MARIA ERONDINA NASCIMENTO SA | 5390990 | 1 | SERVENTE | 01/06/1992 |
| 1202 | BARCARENA | EE JOSE MARIA MACHADO | MARIA EUICI SOARES DE SARGES | 5353394 | 1 | SERVENTE | 02/03/1992 |

| | | | | | | | |
|------|----------------------|--|--------------------------------------|----------|---|------------|------------|
| 1203 | BARCARENA | EE PADRE JOSE DELGARDES | MARIA EUNICE MACEDO BORGES | 5435897 | 1 | MERENDEIRA | 01/02/1993 |
| 1204 | SANTAREM | ERC SAO JOSE | MARIA EUNICE MELO SAMPAIO | 5669847 | 1 | MERENDEIRA | 25/03/1994 |
| 1205 | BARCARENA | EE EDUARDO ANGELIM | MARIA EUZALIA LOPES DA SILVA | 5321433 | 1 | SERVENTE | 02/03/1992 |
| 1206 | BELEM | EE JARBAS PASSARINHO (MARCO) | MARIA FARIAS DA SILVA | 5277612 | 1 | SERVENTE | 02/03/1992 |
| 1207 | CURUCA | EE PROF OLINDA VERAS ALVES | MARIA FE DE DEUS FAVACHO | 5461510 | 1 | MERENDEIRA | 10/05/1993 |
| 1208 | BELEM | EEEFM DR CELSO MALCHER | MARIA FELICIA MONTEIRO DO NASCIMENTO | 5324831 | 1 | SERVENTE | 02/03/1992 |
| 1209 | SANTAREM | EE ALVARO ADOLFO DA SILVEIRA | MARIA FELIZ DA SILVA FERREIRA | 5247691 | 2 | SERVENTE | 02/07/2002 |
| 1210 | BELEM | ERC EVANGELICA LUTERANA CRISTO SALVADOR | MARIA FERREIRA DA PAIXAO | 5449260 | 1 | SERVENTE | 07/04/1993 |
| 1211 | SANTAREM | ERC ASSOCIACAO DE PAIS E AMIGOS DOS EXCEPCIONAIS | MARIA FLOR DE SOUSA | 5297710 | 1 | SERVENTE | 02/03/1992 |
| 1212 | DISTRITO DE ICOARACI | EE FE EM DEUS | MARIA FRANCINETE SILVA | 5451450 | 1 | SERVENTE | 02/02/1993 |
| 1213 | IRITUJA | EE MARIA DA CONCEICAO MALHEIROS (SEDE) | MARIA FRANCISCA DE OLIVEIRA | 5318769 | 1 | SERVENTE | 02/03/1992 |
| 1214 | BRAGANCA | EEI MAGNO ALVES DA SILVEIRA | MARIA FRANCISCA ROSA LOUREIRO | 5351308 | 1 | SERVENTE | 02/03/1992 |
| 1215 | DISTRITO DE ICOARACI | EEEF 8 DE MAIO | MARIA FRANCISCA SOUSA MONTEIRO | 5497841 | 1 | SERVENTE | 20/04/1993 |
| 1216 | BELEM | LOTACAO PROVISORIA | MARIA GOMES MACIEL | 5375444 | 1 | MERENDEIRA | 02/03/1992 |
| 1217 | BELEM | LOTACAO PROVISORIA | MARIA GORET MENEZES | 5884586 | 1 | SERVENTE | 04/07/2002 |
| 1218 | GOIANESIA DO PARA | CE PROF ANUNCIADA CHAVES | MARIA GORETE DE LIMA | 54181096 | 1 | SERVENTE | 07/07/2003 |
| 1219 | BONITO | EE MARGEM DO RIO GALHO GRANDE | MARIA GORETE NUNES SILVA | 5252032 | 1 | SERVENTE | 06/03/1992 |
| 1220 | CAPANEMA | EEI SILVESTRE CARNEIRO | MARIA GORETE SIQUEIRA DAMASCENO | 5454905 | 1 | SERVENTE | 03/05/1993 |
| 1221 | SANTAREM | EE PROF OLINDO DO CARMO NEVES | MARIA GORETH SILVA NOGUEIRA | 5367913 | 1 | SERVENTE | 01/06/1992 |
| 1222 | CASTANHAL | EE ELCIONE THEREZINHA ZAHLLUTH BARBALHO | MARIA GRACIETE ALEIXO DE SOUZA | 5342660 | 1 | SERVENTE | 02/03/1992 |
| 1223 | CURIONOPOLIS | EE SAO SEBASTIAO | MARIA HELENA ALVES DE ALMEIDA | 5285941 | 1 | SERVENTE | 02/03/1992 |
| 1224 | SANTAREM | EE PROF OLINDO DO CARMO NEVES | MARIA HELENA BURMANN FELLER | 5377129 | 1 | SERVENTE | 02/03/1992 |
| 1225 | ABAETETUBA | EE PROF BERNARDINO P BARROS | MARIA HELENA FERREIRA RODRIGUES | 5664888 | 1 | MERENDEIRA | 25/03/1994 |
| 1226 | IGARAPE ACU | EE JOAO PAULO II | MARIA HELENA MORAES TOTA | 5372003 | 1 | MERENDEIRA | 01/06/1992 |
| 1227 | SANTAREM | ERC ASSOCIACAO DE PAIS E AMIGOS DOS EXCEPCIONAIS | MARIA HELENA PEDROSO DE JESUS | 5297664 | 1 | SERVENTE | 02/03/1992 |
| 1228 | ANANINDEUA | EEEFM CONEGO BATISTA CAMPOS | MARIA HELENA RAMOS CORREA | 5219361 | 1 | MERENDEIRA | 29/04/1992 |
| 1229 | MARITUBA | ERC SOC POBR SERV DA DIVINA PROVIDENCIA | MARIA HELENA SALES DE FREITAS | 5311837 | 1 | SERVENTE | 02/03/1992 |
| 1230 | BRAGANCA | EEI CESAR PEREIRA | MARIA HELENA SANTOS AVIZ | 5351588 | 1 | MERENDEIRA | 02/03/1992 |
| 1231 | BELEM | ERC ALTE JOAO FARIAS DE LIMA | MARIA HELENA SILVA DA ROCHA | 5336562 | 1 | SERVENTE | 01/06/1992 |
| 1232 | MARITUBA | ERC OTILIA BEGOT | MARIA IERECE SILVA DE OLIVEIRA | 5509033 | 1 | SERVENTE | 20/05/1993 |
| 1233 | CAPANEMA | EEI PROF COSMA SMITH | MARIA INACIO SOUZA GATINHO | 5293103 | 1 | MERENDEIRA | 02/03/1992 |
| 1234 | CASTANHAL | 8 URE | MARIA INES CAVALCANTE DA SILVA | 5235839 | 1 | SERVENTE | 02/07/1992 |
| 1235 | BENEVIDES | ERC ALICE FANJAS | MARIA INES DAS NEVES FARIAS | 5515386 | 1 | SERVENTE | 20/05/1993 |
| 1236 | VIGIA | EE PEREIRA | MARIA INES MACHADO DA PAIXAO | 5328691 | 1 | MERENDEIRA | 02/03/1992 |
| 1237 | OUREM | EE EVANGELINA DE JESUS | MARIA INES NERI DA ROCHA | 5351880 | 1 | SERVENTE | 02/03/1992 |
| 1238 | QUATIPURU | EE JOAO PAULO I | MARIA IRACEMA PINHEIRO DA SILVA | 5464986 | 1 | SERVENTE | 04/05/1993 |
| 1239 | BRAGANCA | EEI NOVA CANINDE | MARIA IRACI RIBEIRO DA SILVA | 5351545 | 1 | MERENDEIRA | 02/03/1992 |
| 1240 | IGARAPE ACU | EE ANTONIO ALVES RAMOS | MARIA IRAMAR DE ARAUJO | 5356725 | 1 | MERENDEIRA | 02/03/1992 |
| 1241 | SANTA MARIA DO PARA | ERC NOSSA SENHORA AUXILIADORA | MARIA IRANETE DA SILVA MAGALHAES | 5270839 | 1 | SERVENTE | 02/03/1992 |

| | | | | | | | |
|------|----------------------------|--|-----------------------------------|----------|---|------------|------------|
| 1242 | SANTA IZABEL DO PARA | EE IRMA ALBERTINA LEITAO | MARIA IRECE DA CRUZ FARO | 5475740 | 1 | SERVENTE | 03/05/1993 |
| 1243 | BELEM | LOTACAO PROVISORIA | MARIA IRENE CABRAL DE BESSA | 5663350 | 1 | SERVENTE | 26/03/1994 |
| 1244 | DISTRITO DE ICOARACI | EE COLONIA DO FIDELES | MARIA IRENE SOARES SOUZA | 5344425 | 1 | MERENDEIRA | 02/03/1992 |
| 1245 | ITAITUBA | ERC ISAAC NEWTON | MARIA ISABEL MANHUARI MUNDURUKU | 5483816 | 1 | SERVENTE | 05/03/1993 |
| 1246 | VIGIA | EE DE ANAUERA DA BARRETA | MARIA ISABEL SOUSA | 5328071 | 1 | SERVENTE | 02/03/1992 |
| 1247 | BRAGANCA | ERC SISTEMA EDUCATIVO RADIOFONICO DE BRAGANCA | MARIA ISaura DE ASSIS REIS | 5603650 | 1 | SERVENTE | 18/01/1994 |
| 1248 | BELEM | ERC CENTRO COMUNITARIO SAO CLEMENTE | MARIA IVANETE COELHO FERREIRA | 5493196 | 1 | SERVENTE | 06/05/1993 |
| 1249 | BELEM | EE VISCONDE DE SOUZA FRANCO | MARIA IVONETE FARIAS DA CONCEICAO | 5874840 | 1 | SERVENTE | 02/07/2002 |
| 1250 | SANTA IZABEL DO PARA | 11 URE | MARIA IZETE DOS SANTOS MORAES | 54181138 | 1 | SERVENTE | 07/07/2003 |
| 1251 | QUATIPURU | EE JOAO PAULO I | MARIA IZIDIA DA SILVA COSTA | 5260728 | 1 | SERVENTE | 02/03/1992 |
| 1252 | SANTA IZABEL DO PARA | 11 URE | MARIA JACIARA MARTINS DA SILVA | 54181137 | 1 | SERVENTE | 07/07/2003 |
| 1253 | BELEM | UT PROF ASTERIO DE CAMPOS | MARIA JACINTA FERREIRA DA SILVA | 5440823 | 1 | SERVENTE | 20/04/1993 |
| 1254 | BELEM | ERC SAO VICENTE DE PAULA | MARIA JANDIRA DOS PASSOS PENIA | 5221188 | 1 | SERVENTE | 29/04/1992 |
| 1255 | UISEU | EE PADRE LUCIANO CALDERARA | MARIA JANETE PEREIRA DOS SANTOS | 5316243 | 1 | MERENDEIRA | 02/03/1992 |
| 1256 | ABAETETUBA | EE SAO MIGUEL | MARIA JEORGINA CAMPOS NAZARE | 5337380 | 1 | SERVENTE | 02/03/1992 |
| 1257 | BELEM | ERC MONSENHOR AZEVEDO | MARIA JERONIMA FLORINDA DOS REIS | 5369967 | 1 | MERENDEIRA | 01/06/1992 |
| 1258 | CAPTIAO POCO | 17 URE | MARIA JOANA BORGES ALVES | 5320097 | 1 | MERENDEIRA | 02/03/1992 |
| 1259 | BELEM | ERC CENTRO SOCIAL AUXILIUM | MARIA JOANA SILVA DOS SANTOS | 5400732 | 1 | SERVENTE | 02/03/1992 |
| 1260 | DISTRITO DE ICOARACI | EE COLONIA DO FIDELES | MARIA JOANA SOARES DE SOUZA | 5880424 | 1 | SERVENTE | 02/07/2002 |
| 1261 | CAPANEMA | 14 URE | MARIA JOSE ALVES BATISTA | 5249244 | 1 | SERVENTE | 29/04/1992 |
| 1262 | BELEM | EEEF PANORAMA XXI | MARIA JOSE AMARAL MAIA | 5873843 | 1 | MERENDEIRA | 02/07/2002 |
| 1263 | SAO SEBASTIAO DA BOA VISTA | EE LAMEIRA BITTENCOURT | MARIA JOSE ARAUJO RODRIGUES | 5341469 | 1 | MERENDEIRA | 02/03/1992 |
| 1264 | ANANINDEUA | EE MAGUARI | MARIA JOSE BARBOSA DO CARMO | 5225035 | 1 | MERENDEIRA | 29/04/1992 |
| 1265 | MARITUBA | Divisão de Administração | MARIA JOSE BATISTA ALEIXO | 5282462 | 1 | SERVENTE | 02/03/1992 |
| 1266 | ANANINDEUA | ERC CENTRO COMUNITARIO SAO FRANCISCO DE ASSIS | MARIA JOSE BRITO FERREIRA | 5277256 | 1 | SERVENTE | 02/03/1992 |
| 1267 | SANTAREM | EE PROF OLINDO DO CARMO NEVES | MARIA JOSE CAVALCANTE DA SILVA | 5366488 | 1 | SERVENTE | 01/06/1992 |
| 1268 | BELEM | EE PROF WALDEMAR RIBEIRO | MARIA JOSE DE ARAUJO LOBATO | 5325455 | 1 | MERENDEIRA | 02/03/1992 |
| 1269 | BELEM | EE PROF CELINA ANGLADA | MARIA JOSE DE MENEZES SERAO | 5337453 | 1 | MERENDEIRA | 02/03/1992 |
| 1270 | LIMOEIRO DO AJURU | EE CEL NOVAES SEDE VINIC | MARIA JOSE DE SOUSA SILVA | 5306884 | 1 | SERVENTE | 02/03/1992 |
| 1271 | CURUCA | EE CANDORINA CAMPOS | MARIA JOSE GAIA MACEDO | 5392047 | 1 | MERENDEIRA | 02/06/1992 |
| 1272 | BARCARENA | EE CONEGO BATISTA CAMPOS SEDE VINIC | MARIA JOSE GLORIA SANTOS | 5353432 | 1 | MERENDEIRA | 02/03/1992 |
| 1273 | BRAGANCA | EE PROF FERNANDO SOBRAL | MARIA JOSE GUIMARAES FELIPE | 5351111 | 1 | SERVENTE | 08/06/1992 |
| 1274 | ANANINDEUA | EE DOM ALBERTO GALDENCIO RAMOS | MARIA JOSE LIMA DE ALENCAR | 5511933 | 1 | SERVENTE | 01/06/1993 |
| 1275 | ANANINDEUA | ERC JOAO XXIII | MARIA JOSE LOPES DA CRUZ | 5507456 | 1 | SERVENTE | 17/05/1993 |
| 1276 | BELEM | ERC HUMBERTO DE CAMPOS | MARIA JOSE MARQUES DA SILVA | 5344328 | 1 | SERVENTE | 02/03/1992 |
| 1277 | ANANINDEUA | ERC CLUBE DE MAES SANTA RITA DE CASSIA | MARIA JOSE MATHIAS DOURADO | 5366747 | 1 | SERVENTE | 02/03/1992 |
| 1278 | MARITUBA | ERC DOM CALABRIA | MARIA JOSE MENDES DE OLIVEIRA | 5426642 | 1 | MERENDEIRA | 04/02/1993 |
| 1279 | BRAGANCA | ERC CENTRO EDUCACIONAL CORACAO DE JESUS | MARIA JOSE MESQUITA | 5448492 | 1 | SERVENTE | 07/04/1993 |
| 1280 | ABAETETUBA | ERC COMPLEXO EDUC E TERAPEUTICO CASA BEM-TE-VI | MARIA JOSE PAIVA ABREU | 5587735 | 1 | SERVENTE | 01/06/1993 |

| | | | | | | | |
|------|-------------------------|--|----------------------------------|---------|---|------------|------------|
| 1281 | BELEM | ERC ROSA GATTORNO | MARIA JOSE SILVA FLUZA | 5506751 | 1 | MERENDEIRA | 06/05/1993 |
| 1282 | BONITO | EE BOA ESPERANCA TRAVESSA DO L | MARIA JOSE SOUZA DA SILVA | 5218128 | 1 | SERVENTE | 29/04/1992 |
| 1283 | BELEM | EE PROF ROSALINA A SILVA CRUZ | MARIA JOSE TENORIO GOMES | 5345103 | 1 | SERVENTE | 02/03/1992 |
| 1284 | BAIAO | ERC FRANCISCA NOGUEIRA DA COSTA RAMOS | MARIA JOSE TOCANTINS DE MIRANDA | 5442125 | 1 | SERVENTE | 25/01/1993 |
| 1285 | MARITUBA | EE PROF JOSE EDMUNDO QUEIROZ | MARIA JOSE VALENTE DA SILVA | 5282403 | 1 | SERVENTE | 02/03/1992 |
| 1286 | CASTANHAL | EE PROF CLOTILDE PEREIRA | MARIA JOSE VIEIRA EVANGELISTA | 5236266 | 1 | SERVENTE | 02/07/1992 |
| 1287 | BELEM | EEEF PANORAMA XXI | MARIA JOSELINA CHAVES FONSECA | 5345340 | 1 | SERVENTE | 02/03/1992 |
| 1288 | BRAGANCA | EEI CHAU | MARIA JUCELINA LEITE DA COSTA | 5351570 | 1 | MERENDEIRA | 02/03/1992 |
| 1289 | VIGIA | EE BERTOLDO NUNES | MARIA JURACI GONCALVES SOARES | 5328632 | 1 | SERVENTE | 02/03/1992 |
| 1290 | RIO MARIA | EE PROF MARIZETE FIGUEREDO DE CASTRO | MARIA LAURA PEREIRA DOS SANTOS | 5286506 | 1 | SERVENTE | 02/03/1992 |
| 1291 | ABAETETUBA | ERC COMPLEXO EDUC E TERAPEUTICO CASA BEM-TE-VI | MARIA LEONITA DE DEUS SOUZA | 5286921 | 1 | SERVENTE | 02/03/1992 |
| 1292 | ABAETETUBA | EE PROF LEONARDO NEGRAO DE SOUSA | MARIA LEONOR DE ALMEIDA VILHENA | 5240158 | 1 | SERVENTE | 02/07/1992 |
| 1293 | ANANINDEUA | EE PROF JOSE ASSIS RIBEIRO | MARIA LEONOR LISBOA CASSEB | 5492483 | 1 | SERVENTE | 20/05/1993 |
| 1294 | SANTAREM | ERC SAO RAIMUNDO NONATO | MARIA LEOPOLDINA DA SILVA CORREA | 5301483 | 1 | SERVENTE | 02/03/1992 |
| 1295 | BELEM | EE ARTUR PORTO | MARIA LEOPOLDINA MARQUES MACIEL | 5499054 | 1 | SERVENTE | 01/06/1993 |
| 1296 | SANTA IZABEL DO PARA | EE ANTONIO LEMOS | MARIA LIDIA SOARES DO NASCIMENTO | 5354978 | 1 | MERENDEIRA | 02/03/1992 |
| 1297 | BELEM | EE JOSE BONIFACIO | MARIA LILIA TEIXEIRA DE CARVALHO | 5541409 | 1 | SERVENTE | 09/07/1993 |
| 1298 | ABAETETUBA | 3 URE | MARIA LIMA DE SIQUEIRA | 5523761 | 1 | SERVENTE | 01/03/1993 |
| 1299 | BELEM | LOTACAO PROVISORIA | MARIA LIMA DE SOUSA | 5663369 | 1 | MERENDEIRA | 26/01/1994 |
| 1300 | BELEM | EE DR JUSTO CHERMONT | MARIA LIMA SILVA | 5873827 | 1 | MERENDEIRA | 02/07/2002 |
| 1301 | ANANINDEUA | EEEF ESPIRITO SANTO | MARIA LINDA DEL CASTILHO | 5440831 | 1 | SERVENTE | 20/04/1993 |
| 1302 | BELEM | EE DONATILIA SANTANA LOPES | MARIA LINDALVA DE OLIVEIRA LIMA | 5216257 | 1 | SERVENTE | 29/04/1992 |
| 1303 | ANANINDEUA | ERC NOSSA SENHORA DA ANUNCIACAO | MARIA LINDALVA GONCALVES DE MELO | 5873428 | 1 | SERVENTE | 02/07/2002 |
| 1304 | BELEM | EEEF RAINHA DOS CORACOES | MARIA LINDOMAR PEREIRA MERCES | 5864828 | 1 | MERENDEIRA | 02/07/2002 |
| 1305 | BELEM | EE DILMA DE SOUZA CATTETE | MARIA LOPES BRASIL | 5378885 | 1 | MERENDEIRA | 01/06/1992 |
| 1306 | SAO CAETANO DE ODIVELAS | EE ROSA ROCHA ALMEIDA | MARIA LOURENCA SOARES COSTA | 5305675 | 1 | MERENDEIRA | 02/03/1992 |
| 1307 | DISTRITO DE ICOARACI | EE TEODORA BENTES | MARIA LUCIA COSTA DA PAIXAO | 5497906 | 1 | SERVENTE | 03/05/1993 |
| 1308 | SANTAREM | ERC SAO JOSE | MARIA LUCIA DA SILVA FRANCO | 5247187 | 1 | SERVENTE | 02/07/1992 |
| 1309 | GURUPA | ERC MARIOCAY | MARIA LUCIA DE LIMA SANTIAGO | 5512905 | 1 | SERVENTE | 18/06/1993 |
| 1310 | BELEM | ESCOLA TECNICA ESTADUAL MAGALHAES BARATA | MARIA LUCIA DO NASCIMENTO SILVA | 5864810 | 1 | SERVENTE | 02/07/2002 |
| 1311 | CAPTIAO POCO | 17 URE | MARIA LUCIA DOS SANTOS CASTRO | 5395526 | 1 | SERVENTE | 01/11/1991 |
| 1312 | SALINOPOLIS | EE SANTO ANTONIO DE URINDEUA | MARIA LUCIA DOS SANTOS MONTEIRO | 5244536 | 1 | MERENDEIRA | 02/07/1992 |
| 1313 | SANTA IZABEL DO PARA | EE ANTONIO LEMOS | MARIA LUCIA FARIAS CORDEIRO | 5475937 | 1 | SERVENTE | 01/04/1993 |
| 1314 | SANTAREM | EE ONESIMA PEREIRA DE BARROS | MARIA LUCIA LOPES SOUSA | 5302528 | 1 | SERVENTE | 02/03/1992 |
| 1315 | BELEM | ERC CENTRO COMUNITARIO BIRA BARBOSA | MARIA LUCIA LUCAS DA CRUZ | 5546273 | 1 | MERENDEIRA | 19/07/1993 |
| 1316 | CASTANHAL | EE PADRE SALVADOR TRACAIOLLI | MARIA LUCIA PEIXOTO DA SILVA | 5235863 | 1 | MERENDEIRA | 02/07/1992 |
| 1317 | CURRALINHO | EE PRADO LOPES SEDE VINIC | MARIA LUCIA PEREIRA DA CRUZ | 5642558 | 1 | MERENDEIRA | 21/03/1994 |
| 1318 | JURUTI | ERC NOSSA SENHORA DA SAUDE | MARIA LUCIA PEREIRA DOS SANTOS | 5395984 | 1 | SERVENTE | 02/01/1992 |
| 1319 | BELEM | EE PLACIDIA CARDOSO | MARIA LUCIA PEREIRA NUNES | 5873860 | 1 | SERVENTE | 02/07/2002 |
| 1320 | BELEM | EE SANTA MARIA DE BELEM DO GRAO PARA | MARIA LUCIA RODRIGUES DUARTE | 5456061 | 2 | SERVENTE | 02/07/2002 |

| | | | | | | | |
|------|-------------------------|--|-------------------------------------|---------|---|------------|------------|
| 1321 | ANANINDEUA | ERC CELINA DEL TETTO | MARIA LUCIA TRINDADE DE ALMEIDA | 5381690 | 1 | SERVENTE | 01/06/1992 |
| 1322 | BELEM | EE VISCONDE DE SOUZA FRANCO | MARIA LUCILENE SILVA DOS SANTOS | 5873851 | 1 | SERVENTE | 02/07/2002 |
| 1323 | TAILANDIA | EE E.M. SAO FRANCISCO DE ASSIS | MARIA LUCIMAR ALVES DA SILVA | 5245435 | 1 | SERVENTE | 02/07/1992 |
| 1324 | IGARAPE ACU | EE DO CURI | MARIA LUCIRENE DA SILVA NASCIMENTO | 5372011 | 1 | MERENDEIRA | 01/06/1992 |
| 1325 | SANTAREM | EE ALVARO ADOLFO DA SILVEIRA | MARIA LUIZA BATISTA DE FARIAS | 5297656 | 1 | SERVENTE | 02/03/1992 |
| 1326 | CURIONOPOLIS | EE DR TANCREDO DE ALMEIDA NEVES SEDE | MARIA LUIZA DA SILVA SANTOS | 5363624 | 1 | MERENDEIRA | 02/03/1992 |
| 1327 | BELEM | Departamento de Educação Especial | MARIA LUIZA SILVA GRACA | 5363276 | 1 | SERVENTE | 01/06/1992 |
| 1328 | SANTAREM | EE FREI AMBROSIO | MARIA LUZANILDA SOUSA DO CARMO | 5297940 | 1 | SERVENTE | 02/03/1992 |
| 1329 | SOURE | EE GASPARINO BATISTA DA SILVA | MARIA LUZILETE CRUZ DO MONTE | 5391601 | 1 | MERENDEIRA | 02/03/1992 |
| 1330 | BELEM | EE RUI BARBOSA | MARIA MACILDA MORAES | 5325650 | 1 | SERVENTE | 02/03/1992 |
| 1331 | BRAGANCA | EE RIO CAETE | MARIA MADALENA COSTA DA SILVA | 5566932 | 2 | MERENDEIRA | 02/07/2002 |
| 1332 | PRAINHA | EE PRETEXTATO DA COSTA ALVARENGA SEDE VINC | MARIA MADALENA DA SILVA | 5312604 | 1 | MERENDEIRA | 02/03/1992 |
| 1333 | SAO CAETANO DE ODIVELAS | EE ROSA ROCHA ALMEIDA | MARIA MADALENA DE FREITAS BARBOSA | 5299012 | 1 | SERVENTE | 02/03/1992 |
| 1334 | COLARES | EE DR JOSE MALCHER SEDE | MARIA MADALENA DE SOUSA MORAES | 5480868 | 1 | SERVENTE | 03/05/1993 |
| 1335 | CAPANEMA | ERC APAE DE CAPANEMA | MARIA MADALENA DOS REIS SANTOS | 5340772 | 1 | MERENDEIRA | 02/03/1992 |
| 1336 | OBIDOS | EE SAO JOSE | MARIA MADALENA MORAES SOARES | 5315964 | 1 | SERVENTE | 02/03/1992 |
| 1337 | ALTAMIRA | EE POLIVALENTE | MARIA MADALENA RODRIGUES DA SILVA | 5279704 | 1 | SERVENTE | 02/03/1992 |
| 1338 | MAGALHAES BARATA | EE PROF MANOEL JOAQUIM MONTEIRO SEDE VINC | MARIA MARCELINA SILVA DE SOUSA | 5480019 | 1 | SERVENTE | 01/06/1993 |
| 1339 | ABAETETUBA | EE PROF LEONIDAS MONTE | MARIA MARCOLINA ROCHA DA SILVA | 5240034 | 1 | SERVENTE | 02/07/1992 |
| 1340 | MARABA | ERC PEQUENO PRINCIPE | MARIA MARGARIDA DOS REIS | 5271533 | 1 | SERVENTE | 02/03/1992 |
| 1341 | VIGIA | EE BARAO DE GUAJARA | MARIA MARGARIDA LIMA MONTEIRO | 5501989 | 1 | SERVENTE | 01/06/1993 |
| 1342 | BELEM | EE ALM TAMANDARE | MARIA MARLENE DE JESUS VIEIRA | 5217962 | 1 | SERVENTE | 29/04/1992 |
| 1343 | BELEM | EE SANTOS DUMONT | MARIA MARLENE GOMES DE PAIVA | 5212855 | 1 | SERVENTE | 29/04/1992 |
| 1344 | BENEVIDES | EE PROF DEUSARINA NASCIMENTO DE SOUSA | MARIA MARLI SANTOS SOUZA | 5570972 | 1 | SERVENTE | 02/08/1993 |
| 1345 | PARAUPEBAS | EE EDUARDO ANGELIM SEDE | MARIA MARLI SOARES | 5884365 | 1 | SERVENTE | 04/07/2002 |
| 1346 | ALENQUER | EE MARIA BARBOSA ASSUNCAO | MARIA MARQUES PINHEIRO | 5404789 | 1 | SERVENTE | 02/01/1992 |
| 1347 | ANANINDEUA | EE PRESID TANCREDO DE ALMEIDA NEVES | MARIA MARTA DA SILVA BORGES | 5521963 | 1 | SERVENTE | 08/03/1993 |
| 1348 | SANTAREM | EE E.F.M.RIO TAPAJOS | MARIA MARTA FERREIRA ALMEIDA | 5866839 | 1 | SERVENTE | 02/07/2002 |
| 1349 | ANANINDEUA | EE DOM ALBERTO GALDENCIO RAMOS | MARIA MARTA WARISS DA COSTA E COSTA | 5246776 | 1 | SERVENTE | 01/07/1992 |
| 1350 | ANANINDEUA | ERC CRISTO REDENTOR | MARIA MATILDE LIMA PEREIRA | 5277752 | 1 | SERVENTE | 02/03/1992 |
| 1351 | PRAINHA | EE PRETEXTATO DA COSTA ALVARENGA SEDE VINC | MARIA MATILDES PEREIRA FERNANDES | 5293553 | 1 | MERENDEIRA | 02/03/1992 |
| 1352 | BRAGANCA | ERC AMERICA DE MIRANDA TORRES | MARIA MATOS DA SILVA | 5511666 | 1 | SERVENTE | 06/05/1993 |
| 1353 | BELEM | EE INSTITUTO DE EDUCACAO ESTADUAL DO PARA | MARIA MEIRE FARNELA PEREIRA | 8400629 | 1 | SERVENTE | 02/07/2002 |
| 1354 | LIMOEIRO DO AJURU | EE JERONIMO MILHOMEM TAVARES | MARIA MENDARINA DE SOUZA LEAL | 5317207 | 1 | MERENDEIRA | 02/03/1992 |
| 1355 | BELEM | Departamento de Educação Especial | MARIA MERILDA RODRIGUES GAIA | 5262828 | 1 | SERVENTE | 02/03/1992 |
| 1356 | CAPANEMA | EE PROF AMERICA LEAO CONDURU | MARIA MIRACI MALCHER MARTINS | 5249295 | 1 | MERENDEIRA | 01/07/1992 |
| 1357 | DISTRITO DE ICOARACI | EEEF 8 DE MAIO | MARIA MIRANDA DIAS | 5496764 | 1 | SERVENTE | 20/04/1993 |
| 1358 | PARAUPEBAS | EE EDUARDO ANGELIM SEDE | MARIA MORAIS DE SOUZA SILVA | 5884497 | 1 | SERVENTE | 04/07/2002 |

| | | | | | | | |
|------|---------------------------|---|---|----------|---|------------|------------|
| 1359 | SANTAREM | EE E.F.M.RIO TAPAJOS | MARIA MOTA CAMPOS | 5317649 | 2 | SERVENTE | 02/07/2002 |
| 1360 | IGARAPE ACU | ERC CASA DA CRIANCA NOSSA SENHORA DA ANUNCIACAO | MARIA NADIES TEIXEIRA | 5670802 | 1 | MERENDEIRA | 23/03/1994 |
| 1361 | SANTA IZABEL DO PARA | EE E.F.PROFA.MARIETA EMMI | MARIA NALLU HUGHES CORREA | 5666236 | 1 | MERENDEIRA | 25/03/1994 |
| 1362 | CURUCA | EE JUPITER MAIA | MARIA NAZILDA SOARES REIS | 5351227 | 1 | MERENDEIRA | 02/03/1992 |
| 1363 | BELEM | ERC BENEDITO CHAVES M SEARA | MARIA NERES DA SILVA | 5507561 | 1 | SERVENTE | 19/05/1993 |
| 1364 | PARAUPEBAS | EE IRMA DULCE | MARIA NESVALDINA ABEL DE OLIVEIRA | 5470501 | 1 | SERVENTE | 23/04/1993 |
| 1365 | ANANINDEUA | ERC CENTRO EDUCACIONAL FLAVIANO GOMES | MARIA NEUSA RAMOS BRANDAO | 5585414 | 1 | SERVENTE | 29/09/1993 |
| 1366 | CASTANHAL | EE NILZA NASCIMENTO | MARIA NEUZA DA SILVA E SILVA | 5235855 | 1 | SERVENTE | 02/07/1992 |
| 1367 | CURUCA | EE MARIA HYLJUISA PINTO FERREIRA | MARIA NEVES MENDES | 5396018 | 1 | SERVENTE | 22/06/1992 |
| 1368 | PORTEL | EE PAULINO DE BRITO SEDE VINC | MARIA NILCI GONCALVES | 5246210 | 1 | MERENDEIRA | 02/07/1992 |
| 1369 | TERRA ALTA | EE INACIO PASSARINHO SEDE | MARIA NILZA MODESTO BARATA | 5436605 | 1 | SERVENTE | 01/03/1993 |
| 1370 | CAPITAO POCO | 17 URE | MARIA NIRES LOPES DE SOUZA | 5480604 | 1 | SERVENTE | 20/05/1993 |
| 1371 | ANANINDEUA | EE SAO VICENTE | MARIA NOELY LIMA RIBEIRO | 5262836 | 1 | SERVENTE | 02/03/1992 |
| 1372 | AURORA DO PARA | EE PROF HILDEBERTO REIS SEDE | MARIA NUBINEUDA DOS SANTOS | 5318378 | 1 | SERVENTE | 02/03/1992 |
| 1373 | CURRALINHO | EE AMERICO DE OLIVEIRA | MARIA OCILENA PEREIRA MORAES | 5343356 | 1 | SERVENTE | 02/03/1992 |
| 1374 | ANANINDEUA | EE JORNALISTA ROMULO MAIORANA | MARIA ODALY BARROS CAMPOS | 5362849 | 1 | SERVENTE | 01/06/1992 |
| 1375 | DISTRITO DE ICOARACI | EE SUB OF EDVALDO BRANDAO DE JESUS | MARIA ODANIRA CRUZ DOS REIS | 5872332 | 1 | SERVENTE | 02/07/2002 |
| 1376 | BELEM | EE SANTA MARIA DE BELEM DO GRAO PARA | MARIA ODETE DA ROCHA BORGES | 5885507 | 1 | SERVENTE | 02/07/2002 |
| 1377 | BELEM | EE DILMA DE SOUZA CATTETE | MARIA ODETE MERA DE JESUS | 5314291 | 1 | SERVENTE | 02/03/1992 |
| 1378 | BELEM | EE MARECHAL CORDEIRO DE FARIAS | MARIA ODETE MONTEIRO DOS SANTOS | 5864380 | 1 | MERENDEIRA | 02/07/2002 |
| 1379 | SANTA MARIA DAS BARREIRAS | EE CASTRO ALVES SEDE | MARIA ODOXIA CARDOZO DA COSTA | 5260817 | 1 | SERVENTE | 02/03/1992 |
| 1380 | DISTRITO DE ICOARACI | ERC NOSSA SENHORA DE FATIMA II | MARIA OLIMPIA OLIVEIRA PAINTOJA | 5325706 | 1 | MERENDEIRA | 02/03/1992 |
| 1381 | BENEVIDES | EE AGROINDUSTRIAL JUSCELINO KUBITSCHKE | MARIA OLINDA DA COSTA SODRE | 5667135 | 1 | MERENDEIRA | 25/03/1994 |
| 1382 | LIMOEIRO DO AJURU | EE CEL NOVAES SEDE VINC | MARIA ONEIDE BARREIROS CAVALCANTE | 5317142 | 1 | SERVENTE | 02/03/1992 |
| 1383 | BENEVIDES | EE PROF ANA TELES | MARIA ONEIDE BRAGA DOS SANTOS | 5478642 | 1 | SERVENTE | 01/06/1993 |
| 1384 | BRAGANCA | ERC CASA DA AMIZADE | MARIA ORLANDINA BORGES DA SILVA | 5505860 | 1 | SERVENTE | 01/03/1993 |
| 1385 | BRAGANCA | EE RIO CAETE | MARIA OSVALDINA DA CONCEICAO SILVA SOARES | 5434831 | 1 | MERENDEIRA | 21/01/1993 |
| 1386 | BELEM | ERC PADRE JOSE GRISOMONT | MARIA OSVALDINA DO NASCIMENTO AZEVEDO | 5629500 | 1 | MERENDEIRA | 05/03/1994 |
| 1387 | SANTAREM | EE E.F.M.RIO TAPAJOS | MARIA PARECIDA DE LIMA DE CARVALHO | 5866855 | 1 | SERVENTE | 02/07/2002 |
| 1388 | BELEM | ERC DONA ALZIRA TEIXEIRA DE SOUZA | MARIA PASSOS SILVA DOS SANTOS | 5376254 | 1 | SERVENTE | 01/06/1992 |
| 1389 | SANTAREM | ERC DIOCESANA SAO FRANCISCO | MARIA PAULA COELHO GOES | 5247799 | 1 | MERENDEIRA | 02/07/1992 |
| 1390 | ITUPIRANGA | ERC PAULO FREIRE | MARIA PEREIRA DE BRITO | 5604583 | 1 | MERENDEIRA | 04/02/1994 |
| 1391 | BELEM | Seção de Execução Orçamentária | MARIA PEREIRA DE FREITAS | 5225418 | 1 | MERENDEIRA | 30/09/1991 |
| 1392 | CURIONOPOLIS | EE SAJAP | MARIA PEREIRA GONCALVES | 5256941 | 1 | SERVENTE | 02/07/1992 |
| 1393 | PARAUPEBAS | EE GEN EUCLYDES F FIGUEIREDO | MARIA RAIMUNDA CAETANO MORAES SOUSA | 5320429 | 1 | SERVENTE | 02/03/1992 |
| 1394 | IGARAPE ACU | EE JOAO PAULO II | MARIA RAIMUNDA CHIPAIA DA SILVA | 5391334 | 1 | SERVENTE | 02/03/1992 |
| 1395 | MUANA | CE Dr SERGIO MOTA | MARIA RAIMUNDA DA COSTA NOGUEIRA | 54181066 | 1 | SERVENTE | 16/06/2003 |
| 1396 | ORIXIMINA | EE PROF ADELIA FIGUEIRA | MARIA RAIMUNDA DA SILVA AGUIAR | 5250110 | 1 | SERVENTE | 02/01/1992 |
| 1397 | GOIANESIA DO PARA | CE PROF ANUNCIADA CHAVES | MARIA RAIMUNDA DA SILVA RIBEIRO | 54181097 | 1 | SERVENTE | 07/07/2003 |
| 1398 | ITAITUBA | EE BENEDITO CORREA DE SOUZA | MARIA RAIMUNDA DE CASTRO | 5526604 | 1 | SERVENTE | 01/03/1993 |

| | | | | | | | |
|------|-----------------------|--|-------------------------------------|---------|---|------------|------------|
| 1399 | BELEM | EE LAURO SODRE | MARIA RAIMUNDA DE MACEDO ALMEIDA | 5375550 | 1 | SERVENTE | 01/06/1992 |
| 1400 | SANTA MARIA DO PARA | EE PROF MARCOS NUNES | MARIA RAIMUNDA DO CARMO SOUZA | 5270790 | 1 | SERVENTE | 02/03/1992 |
| 1401 | DISTRITO DE MOSQUEIRO | EE INGLES DE SOUZA | MARIA RAIMUNDA MORAES TRINDADE | 5277620 | 1 | MERENDEIRA | 01/03/1992 |
| 1402 | GURUPA | ERC MARIOCAY | MARIA RAIMUNDA PANTOJA SERRA | 5512921 | 1 | MERENDEIRA | 18/06/1993 |
| 1403 | SANTAREM | EE MORAES SARMENTO | MARIA RAIMUNDA RODRIGUES DOS SANTOS | 5550025 | 1 | SERVENTE | 01/09/1993 |
| 1404 | VIGIA | EE PRESID KENNEDY SEDE | MARIA RAIMUNDA SANTOS LOBO | 5871859 | 1 | SERVENTE | 02/07/2002 |
| 1405 | VIGIA | EEEFM SANTA ROSA | MARIA RAIMUNDA SOARES PALHETA | 5679265 | 1 | MERENDEIRA | 25/03/1994 |
| 1406 | BELEM | EE RUI PARANATINGA BARATA | MARIA RAIMUNDA TRINDADE FAVACHO | 5774616 | 1 | SERVENTE | 04/05/1998 |
| 1407 | BELEM | EE PROF SANTANA MARQUES | MARIA REGINA CAMPOS VALE | 5357837 | 1 | SERVENTE | 01/06/1992 |
| 1408 | OUREM | EE PADRE ANTONIO VIEIRA SEDE | MARIA REGINA DA COSTA | 5351871 | 1 | SERVENTE | 02/03/1992 |
| 1409 | BELEM | ERC HUMBERTO DE CAMPOS | MARIA REGINA PEREIRA COLARES | 5367239 | 1 | MERENDEIRA | 02/03/1992 |
| 1410 | LIMOEIRO DO AJURU | EE CEL NOVAES SEDE VINC | MARIA RITA DE SOUZA FARIAS | 5325200 | 1 | MERENDEIRA | 02/03/1992 |
| 1411 | PARAUPEBAS | EE EDUARDO ANGELIM SEDE | MARIA RITA PEREIRA | 5320836 | 1 | SERVENTE | 02/03/1992 |
| 1412 | BENEVIDES | EE DR OTAVIO MEIRA SEDE VINC | MARIA RITA SILVA DE SOUSA | 5429757 | 1 | SERVENTE | 08/03/1993 |
| 1413 | BELEM | EE DOM PEDRO I | MARIA ROSA CAMPELO | 5581273 | 1 | SERVENTE | 22/11/1993 |
| 1414 | LIMOEIRO DO AJURU | EE CEL NOVAES SEDE VINC | MARIA ROSA DE MOURAES AQUIME | 5306957 | 1 | MERENDEIRA | 02/03/1992 |
| 1415 | BENEVIDES | EE AGROINDUSTRIAL JUSCELINO KUBITSCHKE | MARIA ROSA FERREIRA DA SILVA | 5652022 | 1 | MERENDEIRA | 25/03/1994 |
| 1416 | BARCARENA | EE JOSE MARIA DE MORAES | MARIA ROSA MAGALHAES RODRIGUES | 5346312 | 1 | SERVENTE | 02/03/1992 |
| 1417 | PRIMAVERA | EE INOCENCIO SOARES SEDE | MARIA ROSA REIS DA COSTA | 5464897 | 1 | MERENDEIRA | 04/05/1993 |
| 1418 | CAPANEMA | EE PROF AMERICA LEAO CONDURU | MARIA ROSELIS RIBEIRO DO NASCIMENTO | 5406145 | 1 | SERVENTE | 02/03/1992 |
| 1419 | SANTA MARIA DO PARA | EE JOAO BOTELHO DE SOUZA | MARIA ROSENI FERREIRA DE SOUZA | 5262526 | 1 | SERVENTE | 02/03/1992 |
| 1420 | SAO JOAO DE PIRABAS | EEEM FRANCISCO DA SILVA NUNES | MARIA ROSENY DA FONSECA | 5252199 | 1 | SERVENTE | 02/07/1992 |
| 1421 | BELEM | Depdo de Inspeção e Documentação Escolar | MARIA ROSINEIDE RIBEIRO DE LIMA | 5216052 | 1 | MERENDEIRA | 29/04/1992 |
| 1422 | COLARES | EE GRAZIELA GABRIEL | MARIA RUTH DA CONCEICAO LOBO | 5239281 | 1 | SERVENTE | 02/07/1992 |
| 1423 | CURUCA | EE CLEA FERNANDES | MARIA RUTH DA SILVA PALHETA | 5254477 | 1 | SERVENTE | 02/07/1992 |
| 1424 | BELEM | EE FREI DANIEL | MARIA RUTH DOS SANTOS BARBOSA | 5885558 | 1 | SERVENTE | 02/07/2002 |
| 1425 | ANANINDEUA | EE ALDEBARO CAVALERO DE MACEDO KLAUTAU | MARIA RUTH MATA CARDIM | 5369428 | 1 | SERVENTE | 02/06/1992 |
| 1426 | FARO | EE SAO JOSE | MARIA SABINA BARBOSA PACHECO | 5377277 | 1 | SERVENTE | 02/03/1992 |
| 1427 | SANTA IZABEL DO PARA | 11 URE | MARIA SABINA MIRANDA FRANCA | 5475899 | 1 | SERVENTE | 03/05/1993 |
| 1428 | BELEM | EE PROF CELINA ANGLADA | MARIA SANT ANA BATISTA DA CONCEICAO | 5257182 | 1 | SERVENTE | 02/07/1992 |
| 1429 | BELEM | ESCOLA TECNICA ESTADUAL MAGALHAES BARATA | MARIA SANTANA CRUZ RAIOL | 5864780 | 1 | SERVENTE | 02/07/2002 |
| 1430 | ALENQUER | EE MARIA BARBOSA ASSUNCAO | MARIA SANTANA DE JESUS SANTOS | 5250579 | 1 | SERVENTE | 02/07/1992 |
| 1431 | ANANINDEUA | EE NOVAS AGUAS LINDAS | MARIA SELMA DE OLIVEIRA SILVA | 5498449 | 1 | SERVENTE | 03/05/1993 |
| 1432 | ANANINDEUA | EE DR GASPAR VIANA | MARIA SELMA DE SOUZA FERREIRA | 5264820 | 1 | SERVENTE | 02/03/1992 |
| 1433 | MARITUBA | ERC OTILIA BEGOT | MARIA SELMA FARIAS BATISTA | 5510155 | 1 | SERVENTE | 20/05/1993 |
| 1434 | ALENQUER | EE MARIA BARBOSA ASSUNCAO | MARIA SELMA REPOLHO MONTEIRO | 5250820 | 1 | SERVENTE | 02/07/1992 |
| 1435 | ANANINDEUA | ERC ARMANDO FAJARDO | MARIA SILVA DO ROSARIO | 5557798 | 1 | SERVENTE | 29/09/1993 |
| 1436 | ANANINDEUA | EEEF RAIMUNDO VERA CRUZ | MARIA SILVA DOS SANTOS | 5887259 | 1 | SERVENTE | 02/07/2002 |
| 1437 | BELEM | ERC ROSA GATTORNO | MARIA SILVA FIUZA | 5506697 | 1 | SERVENTE | 06/05/1993 |
| 1438 | BELEM | EE VISCONDE DE SOUZA FRANCO | MARIA SOCORRO DA SILVA SOUZA | 5866367 | 1 | SERVENTE | 02/07/2002 |

| | | | | | | | |
|------|-----------------------|---|--|----------|---|------------|------------|
| 1439 | SANTAREM | EE ALVARO ADOLFO DA SILVEIRA | MARIA SOCORRO GUIMARAES | 5550157 | 1 | SERVENTE | 01/09/1993 |
| 1440 | CONCEICAO DO ARAGUAIA | EE BRAULIA GURJAO | MARIA SOFIA LOPES LIMA | 5343976 | 1 | SERVENTE | 22/06/1992 |
| 1441 | SANTAREM | EE BARAO DO TAPAJOS | MARIA SUELI SANTOS GOES | 5297613 | 1 | SERVENTE | 02/03/1992 |
| 1442 | PRIMAVERA | EE INOCENCIO SOARES SEDE | MARIA SUELI SOUSA DA SILVA | 5219582 | 1 | SERVENTE | 01/11/1991 |
| 1443 | CONCEICAO DO ARAGUAIA | EE PROF DEOCLECIANO ALVES MOREIRA | MARIA SUELY ALVES DA COSTA | 5682231 | 1 | SERVENTE | 21/01/1994 |
| 1444 | BELEM | EEEF MARILDA NUNES | MARIA TEODORICA NERIS MARTINS | 5531071 | 1 | SERVENTE | 01/07/1993 |
| 1445 | IGARAPE ACU | EE JOSE ELIAS EMIN | MARIA TEODOSIO DA SILVA | 5447941 | 1 | SERVENTE | 03/05/1993 |
| 1446 | BELEM | ERC CENTRO INTEGRADO DE EDUCACAO ESPECIAL | MARIA TEREZA DA COSTA VIDAL FILHA | 5568854 | 1 | MERENDEIRA | 03/05/1993 |
| 1447 | BELEM | ERC ROSA GATTORNO | MARIA TEREZA MELO DA COSTA | 5471575 | 1 | SERVENTE | 15/03/1993 |
| 1448 | MARITUBA | EE DR RENAUSTO AMANAJAS | MARIA TEREZA SOARES EVANGELISTA | 5245885 | 1 | SERVENTE | 02/07/1992 |
| 1449 | BELEM | EE CORNELIO DE BARROS | MARIA TEREZA SOUSA GERMANO | 5495016 | 1 | SERVENTE | 15/03/1993 |
| 1450 | TERRA ALTA | EE INACIO PASSARINHO SEDE | MARIA TERMA DA SILVA DE ANDRADE | 5436583 | 1 | SERVENTE | 01/03/1993 |
| 1451 | BELEM | LOTACAO PROVISORIA | MARIA UBALDINA CARDOSO DE SOUSA | 5247659 | 1 | SERVENTE | 02/07/1992 |
| 1452 | SANTAREM | EE GOV FERNANDO GUILHON | MARIA VALDELICE NASCIMENTO DO ESPIRITO SANTO | 5247411 | 1 | SERVENTE | 02/07/1992 |
| 1453 | BELEM | EE SANTA LUZIA | MARIA VENERANDA BARROS DO MAR | 5460824 | 1 | SERVENTE | 17/05/1993 |
| 1454 | IGARAPE ACU | EE JOSE ELIAS EMIN | MARIA VERONICA DA SILVA PINHEIRO | 5242452 | 1 | SERVENTE | 02/07/1992 |
| 1455 | TUCUMA | EE PROF GERALDO ANGELO PEREIRA SEDE | MARIA VITORINA SOARES DE OLIVEIRA | 5461871 | 1 | SERVENTE | 03/03/1993 |
| 1456 | DISTRITO DE ICOARACI | EE XV DE NOVEMBRO | MARIA ZENEIDE DA SILVA ALENCAR | 5215269 | 1 | MERENDEIRA | 29/04/1992 |
| 1457 | MARITUBA | ERC PROF LAMAR PRINCE | MARIA ZILDA DOS SANTOS | 5450640 | 1 | SERVENTE | 22/03/1993 |
| 1458 | IGARAPE ACU | EE JOSE ELIAS EMIN | MARIA ZULEIDE FERREIRA FIGUEIREDO | 5880580 | 1 | SERVENTE | 02/07/2002 |
| 1459 | BENEVIDES | EE DR OTAVIO MEIRA SEDE VINC | MARIANA MESCOUTO DA SILVA | 5261520 | 1 | SERVENTE | 02/03/1992 |
| 1460 | JURUTI | EEEM EMANUEL SALGADO VIEIRA | MARICINA DE ARAUJO SOUSA | 54180781 | 1 | SERVENTE | 30/06/2003 |
| 1461 | BRAGANCA | EEI SAGRADO CORACAO DE JESUS | MARIDALVA DO SOCORRO DA SILVA E SILVA | 5351200 | 1 | MERENDEIRA | 02/03/1992 |
| 1462 | BRAGANCA | EE MARIO QUEIROZ DO ROSARIO | MARIDALVA SANTOS DE OLIVEIRA | 5351480 | 1 | SERVENTE | 02/03/1992 |
| 1463 | CAPANEMA | EE JOAO SANTOS | MARIDALVA SILVA FONTEL DE SOUZA | 5489750 | 1 | SERVENTE | 01/06/1993 |
| 1464 | ALENQUER | EE SANTO ANTONIO SEDE | MARIELZA DE SOUSA TAVARES | 5250781 | 1 | SERVENTE | 02/07/1992 |
| 1465 | MARITUBA | ERC PROF LAMAR PRINCE | MARILENE BARBOSA ALMEIDA | 5524660 | 1 | SERVENTE | 22/03/1993 |
| 1466 | ITAITUBA | EE PROF MARIA DO SOCORRO JACOB | MARILENE DE MORAIS BARBOSA | 5644305 | 1 | MERENDEIRA | 01/03/1994 |
| 1467 | IGARAPE ACU | EE ANTONIO ALVES RAMOS | MARILENE FERREIRA SANTIAGO | 5371341 | 1 | SERVENTE | 02/03/1992 |
| 1468 | IGARAPE ACU | EE MACARIO FELIPE ANTONIO | MARILENE GARCIA MONTEIRO | 5447968 | 1 | SERVENTE | 03/05/1993 |
| 1469 | LIMOEIRO DO AJURU | EE CEL NOVAES SEDE VINC | MARILIS AMARAL VALENTE | 5317185 | 1 | SERVENTE | 02/03/1992 |
| 1470 | BELEM | EE PROFA. DISNEA SERIO XAVIER | MARILUCE SANTOS DA TRINDADE | 5880890 | 1 | SERVENTE | 02/07/2002 |
| 1471 | ANANINDEUA | EE WALDOMIRO RODRIGUES DE OLIVEIRA | MARILUCY PRUDENCIO SILVA | 5219264 | 1 | SERVENTE | 29/04/1992 |
| 1472 | LIMOEIRO DO AJURU | EE CEL NOVAES SEDE VINC | MARINEIDE COSTA CANTAO | 5317215 | 1 | MERENDEIRA | 02/03/1992 |
| 1473 | ANANINDEUA | EE DR GASPAR VIANA | MARINEIDE DE SOUZA NASCIMENTO | 5357888 | 1 | SERVENTE | 01/06/1992 |
| 1474 | SANTA IZABEL DO PARA | EE IRMA ALBERTINA LEITAO | MARIO ANTONIO MARTINS OLIVEIRA | 5651743 | 1 | SERVENTE | 25/03/1994 |
| 1475 | VIGIA | EEEFM PROF TAURIANO GIL DE SOUSA | MARISETE FERREIRA DOS SANTOS | 5502012 | 1 | SERVENTE | 01/06/1993 |
| 1476 | ANANINDEUA | EE PROFA REGINA COELI SOUZA SILVA | MARISSANTA BORGES FERREIRA | 5349796 | 1 | SERVENTE | 02/03/1992 |
| 1477 | BELEM | Divisão de Assistência ao Servidor | MARITA DE SOUSA BARROSO | 5379113 | 1 | SERVENTE | 01/06/1992 |
| 1478 | BELEM | EE PEDRO AMAZONAS PEDROSO | MARIVAL GOMES MACIEL | 5864755 | 1 | SERVENTE | 02/07/2002 |

| | | | | | | | |
|------|----------------------------|---|--------------------------------------|----------|---|------------|------------|
| 1479 | BRAGANCA | EE JOSE MARIA MACHADO CARDOSO | MARIVALDA FURTADO DA SILVA | 5351596 | 1 | MERENDEIRA | 08/06/1992 |
| 1480 | ANANINDEUA | EEEF ESPIRITO SANTO | MARIVANDA PEREIRA DE ALMEIDA | 5516161 | 1 | SERVENTE | 01/07/1993 |
| 1481 | BELEM | EE E.F.PROF.ANTONIO MOREIRA JUNIOR | MARIZELI DO SOCORRO DOS PASSOS PINTO | 5865026 | 1 | SERVENTE | 02/07/2002 |
| 1482 | BELEM | EE E.F.PROF.ANTONIO MOREIRA JUNIOR | MARIZETE FREITAS LOIOLA | 5603064 | 1 | SERVENTE | 17/02/1994 |
| 1483 | BELEM | EE VISCONDE DE SOUZA FRANCO | MARIZETE PAMPLONA PARAENSE | 5864410 | 1 | MERENDEIRA | 02/07/2002 |
| 1484 | SAO DOMINGOS DO ARAGUAIA | EE PEQUENO CRISTO | MARLENE BENEDITA BARRETO BARBAS | 5887860 | 1 | SERVENTE | 02/07/2002 |
| 1485 | SANTO ANTONIO DO TAUVA | UT PROF MARLI ALMEIDA FONTENELLE DE CASTRO | MARLENE DO NASCIMENTO BENTES | 5691230 | 1 | SERVENTE | 30/05/1994 |
| 1486 | BENEVIDES | EE MURININ | MARLENE DO NASCIMENTO DA SILVA | 5478600 | 1 | SERVENTE | 01/06/1993 |
| 1487 | ANANINDEUA | EE ICUI LARANJEIRAS | MARLENE MODESTO PINHEIRO | 5525691 | 1 | SERVENTE | 10/05/1993 |
| 1488 | ITAITUBA | EE BENEDITO CORREA DE SOUZA | MARLENE PEDROZO ORTIZ | 5456738 | 1 | SERVENTE | 15/02/1993 |
| 1489 | BARCARENA | EE JOSE MARIA DE MORAES | MARLENE PIMENTEL DO CARMO | 5346266 | 1 | SERVENTE | 02/03/1992 |
| 1490 | ANANINDEUA | ERC GONCALVES DIAS | MARLENE PINTO | 5451574 | 1 | SERVENTE | 02/02/1993 |
| 1491 | DISTRITO DE ICOARACI | EE PROFA FERNANDA SOUZA OLIVEIRA | MARLENE SEBASTIANA PACHECO DE CASTRO | 5489237 | 1 | SERVENTE | 29/06/1993 |
| 1492 | SAO SEBASTIAO DA BOA VISTA | EE ANCHIETA | MARLETE DOS SANTOS LEAL | 5341434 | 1 | MERENDEIRA | 02/03/1992 |
| 1493 | MONTE ALEGRE | COLÉGIO EST. ENS. MÉDIO PRESID. FERNANDO HENRIQUE | MARLI DOS SANTOS LEONEL | 54185488 | 1 | SERVENTE | 24/05/2004 |
| 1494 | BELEM | EE JOSE VERISSIMO | MARLI MARIZA BORDALO DA COSTA | 5338069 | 1 | SERVENTE | 01/06/1992 |
| 1495 | ANANINDEUA | ERC CRISTO REDENTOR | MARLY MORAES DE MATOS | 5790727 | 1 | SERVENTE | 30/06/1998 |
| 1496 | BELEM | EE PEDRO AMAZONAS PEDROSO | MARLY RAIMUNDA FEIO CARDOSO | 5276756 | 2 | SERVENTE | 02/07/2002 |
| 1497 | BELEM | EE RUI PARAMATINGA BARATA | MARLY SOARES FERREIRA | 5774624 | 1 | SERVENTE | 04/05/1998 |
| 1498 | DISTRITO DE ICOARACI | EEEFM DO OUTEIRO | MARTA NILCE CARNEIRO SIQUEIRA | 5874947 | 1 | SERVENTE | 02/07/2002 |
| 1499 | BELEM | ERC BENEDITO CHAVES M SEARA | MARTA PEREIRA DE OLIVEIRA | 5507545 | 1 | SERVENTE | 19/05/1993 |
| 1500 | ABAETETUBA | ERC COMPLEXO EDUC E TERAPEUTICO CASA BEM-TE-VI | MARTINHO FERREIRA DE SOUSA | 5511003 | 1 | SERVENTE | 01/06/1993 |
| 1501 | SANTAREM | EE JULIA G PASSARINHO | MARYON ALBARADO DOS SANTOS | 5368162 | 1 | MERENDEIRA | 02/03/1992 |
| 1502 | CAPANEMA | EE PROF APOLONIA P DOS SANTOS | MATILDE DE BRITO SOUSA | 5221854 | 1 | SERVENTE | 29/04/1992 |
| 1503 | BENEVIDES | ERC PROFA ANTONINA GARCIA | MATILDE DE SOUZA NAVEGANTES | 5321174 | 1 | SERVENTE | 02/03/1992 |
| 1504 | CAPANEMA | ERC JEMINA SALES | MAURA DE ABREU CARNEIRO | 5293120 | 1 | SERVENTE | 02/03/1992 |
| 1505 | CASTANHALL | 8 URE | MAURILIO SARAIVA DA SILVA | 5352460 | 1 | SERVENTE | 27/04/1992 |
| 1506 | BELEM | Departamento de Aquisição e Distribuição | MAURILO FRANCO DA COSTA | 5408385 | 1 | SERVENTE | 01/06/1992 |
| 1507 | SAO SEBASTIAO DA BOA VISTA | EE MAGALHAES BARATA | MAURO MORAES FERREIRA | 54187717 | 1 | SERVENTE | 01/07/2004 |
| 1508 | BRAGANCA | ERC AMERICA DE MIRANDA TORRES | MELQUISENE SETUBAL BRITO | 5572258 | 1 | SERVENTE | 18/10/1993 |
| 1509 | OBIDOS | EE SAO JOSE | MERCEDES DE AZEVEDO GALVAO | 5244005 | 1 | MERENDEIRA | 02/07/1992 |
| 1510 | BELEM | Div de Programação e Atendimento ao Estudante | MERCIDIO GONCALVES NUNES FILHO | 5505143 | 1 | SERVENTE | 16/06/1993 |
| 1511 | SOURE | EE PROF EDDA DE SOUSA GONCALVES | MERLIN DO SOCORRO ASSIS NASCIMENTO | 5261899 | 1 | SERVENTE | 02/03/1992 |
| 1512 | BELEM | UT PROF ASTERIO DE CAMPOS | MESSIAS SARAIVA DE MELO | 5496420 | 1 | SERVENTE | 03/05/1993 |
| 1513 | IGARAPE ACU | EE DR ANGELO CESARINO SEDE VINC | MIGUEL CONSTANTINO DA SILVA | 5448034 | 1 | SERVENTE | 03/05/1993 |
| 1514 | BELEM | EE VISCONDE DE SOUZA FRANCO | MIGUEL TIBURCIO DA COSTA CRUZ | 5880785 | 1 | SERVENTE | 02/07/2002 |
| 1515 | SANTA MARIA DAS BARREIRAS | EE CASTRO ALVES SEDE | MILTON ALVES DE SOUZA | 5472601 | 1 | SERVENTE | 01/04/1993 |
| 1516 | ANANINDEUA | EE NOVAS AGUAS LINDAS | MINERVA PEREIRA MONTEIRO MATOS | 5498430 | 1 | SERVENTE | 03/05/1993 |

| | | | | | | | |
|------|----------------------------|--|---|----------|---|------------|------------|
| 1517 | BELEM | ERC 14 DE ABRIL | MIRIAN DIAS BRAGA | 5885485 | 1 | MERENDEIRA | 02/07/2002 |
| 1518 | ANANINDEUA | EE PROFA REGINA COELI SOUZA SILVA | MIRIAN SIQUEIRA CHARCHAR | 5225043 | 1 | MERENDEIRA | 29/04/1992 |
| 1519 | SANTAREM | EE SAO FELIPE | MIRIAN TEIXEIRA FREIRE | 5297974 | 1 | SERVENTE | 02/03/1992 |
| 1520 | MOJU | EE PROF ERNESTINA PEREIRA MAIA | MIRONILDES GOMES PINHEIRO | 5294010 | 1 | SERVENTE | 02/03/1992 |
| 1521 | SANTAREM | EE MADRE IMACULADA | MIRTLA MARIA PEREIRA DA SILVA | 5317517 | 1 | SERVENTE | 02/03/1992 |
| 1522 | COLARES | EE NOSSA SENHORA DO PERPETUO SOCORRO | MIRTIS DA SILVA MONTEIRO | 5239478 | 1 | MERENDEIRA | 02/07/1992 |
| 1523 | SANTAREM | EE FELISBELO JAGUAR SUSSUARANA | MOACIR DOS SANTOS AMARAL | 5593719 | 1 | SERVENTE | 17/12/1993 |
| 1524 | SAO SEBASTIAO DA BOA VISTA | EE MAGALHAES BARATA | MOACIR PACHECO MARTINS | 5341418 | 1 | SERVENTE | 02/03/1992 |
| 1525 | BELEM | EEF SANTO AFONSO | MOACIR SOUZA MONTEIRO | 5471770 | 1 | SERVENTE | 07/04/1993 |
| 1526 | BELEM | EE JOSE VERISSIMO | MOISES MONTEIRO EVANGELISTA | 5357934 | 1 | SERVENTE | 01/06/1992 |
| 1527 | ANANINDEUA | EE ENEIDA DE MORAES | MONICA DE NAZARE OLIVEIRA | 5369991 | 1 | MERENDEIRA | 02/03/1992 |
| 1528 | BELEM | EE MARIO CARNEIRO DE MIRANDA | NAARA RODRIGUES GOMES | 5273323 | 1 | MERENDEIRA | 02/03/1992 |
| 1529 | SANTA MARIA DO PARA | EE DR ARMANDO CORREA | NADIA CILENE DO VALE SOARES | 5271002 | 1 | MERENDEIRA | 02/03/1992 |
| 1530 | SANTA IZABEL DO PARA | EE IRMA ALBERTINA LEITAO | NADIA REGINA DO AMARAL SILVA | 5355419 | 1 | SERVENTE | 02/03/1992 |
| 1531 | INHANGAPI | EE CASTELO BRANCO | NADIR MONTEIRO GAMA | 5254310 | 1 | SERVENTE | 02/07/1992 |
| 1532 | BELEM | EE LAURO SODRE | NAILDE NUNES RIBEIRO | 5454999 | 1 | SERVENTE | 28/04/1993 |
| 1533 | BELEM | ERC CENTRO INTEGRADO DE EDUCACAO ESPECIAL | NAILSA SOLANGE SOUSA SIDONIO DO ROSARIO | 5382017 | 1 | SERVENTE | 01/06/1992 |
| 1534 | DISTRITO DE ICOARACI | EEEF 8 DE MAIO | NAISA DA SILVA MONTEIRO | 5344352 | 1 | SERVENTE | 01/06/1992 |
| 1535 | ANANINDEUA | EE ANTONIO GONDIM LINS | NANCI DO SOCORRO DA SILVA | 5483565 | 1 | SERVENTE | 25/05/1993 |
| 1536 | CASTANHALL | EE DR LAURENO ALVES DE MELO | NAZARE CRISTINA COSTA DE SOUSA | 5219477 | 1 | SERVENTE | 29/04/1992 |
| 1537 | BELEM | EE DOM PEDRO II | NAZARE DAS GRACAS SOUZA GARCIA | 5221501 | 1 | SERVENTE | 29/04/1992 |
| 1538 | BAIAO | ERC FRANCISCA NOGUEIRA DA COSTA RAMOS | NAZARE DAS NEVES DA IGREJA | 5448379 | 1 | SERVENTE | 25/01/1993 |
| 1539 | BELEM | EE RUI PARAMATINGA BARATA | NAZARE DO SOCORRO PINTO DE SANTA CRUZ | 5772702 | 1 | MERENDEIRA | 04/05/1998 |
| 1540 | DISTRITO DE ICOARACI | ERC SAO JOAO BATISTA | NAZARE FREITAS PANTOJA | 5277345 | 1 | MERENDEIRA | 02/03/1992 |
| 1541 | BELEM | ERC SAO VICENTE DE PAULA | NAZARE JARINA ALVES MAGALHAES | 5299748 | 1 | MERENDEIRA | 02/03/1992 |
| 1542 | SANTA MARIA DO PARA | EE DR ARMANDO CORREA | NAZARE SOCORRO DE SOUSA LIMA | 5271010 | 1 | MERENDEIRA | 02/03/1992 |
| 1543 | ANANINDEUA | EE E F M PROF FRANCISCO PAULO DO NASCIMENTO MENDES | NAZARENO MEIRELES LOPES | 5866308 | 1 | SERVENTE | 02/07/2002 |
| 1544 | BELEM | LOTACAO PROVISORIA | NEJANE ATAIDE MARTINS | 5355001 | 1 | SERVENTE | 02/03/1992 |
| 1545 | IGARAPE ACU | ERC CASA DA CRIANCA NOSSA SENHORA DA ANUNCIACAO | NEIDE ALVES GARRETA | 5670810 | 1 | SERVENTE | 23/03/1994 |
| 1546 | ANANINDEUA | ERC JARDIM SIDERAL | NEIDE LISBOA DA SILVA | 5474345 | 1 | SERVENTE | 04/05/1993 |
| 1547 | BELEM | ERC PE FRANCISCO BERTON | NEIDE OLIVEIRA VELOSO | 3231364 | 2 | SERVENTE | 02/03/1992 |
| 1548 | VIGIA | EEEFM PROF TAURIANO GIL DE SOUSA | NELI GILDA AMARAL PEREIRA | 5348218 | 1 | MERENDEIRA | 02/03/1992 |
| 1549 | BELEM | ERC INSTITUTO FELIPE SMALDONE | NELY MARINHO TRINDADE QUEIROZ | 5338174 | 1 | SERVENTE | 02/03/1992 |
| 1550 | SAPUCAIA | EEEM PAULO FREIRE | NEURIANE DOS SANTOS SILVA | 54182415 | 1 | SERVENTE | 23/06/2003 |
| 1551 | BUJARU | EE DOM MARIO DE MIRANDA VILAS BOAS SEDE | NEUSA SANTANA BATISTA DE OLIVEIRA | 5336880 | 1 | MERENDEIRA | 02/03/1992 |
| 1552 | COLARES | EE NORMA GUILHON | NEUSA ARGAO DE SOUSA | 5239400 | 1 | MERENDEIRA | 02/07/1992 |
| 1553 | SANTAREM | EE PROF TEREZINHA DE JESUS RODRIGUES | NEUZA GUIMARAES DE JESUS | 5297699 | 1 | SERVENTE | 02/03/1992 |
| 1554 | CURUCA | EE GONCALO FERREIRA SEDE VINC | NEUZA MARIA DE SOUSA GONCALVES | 5345839 | 1 | MERENDEIRA | 02/03/1992 |
| 1555 | ALENQUER | EE SANTO ANTONIO SEDE | NEUZA MARINHO DE SOUZA | 5402107 | 1 | SERVENTE | 01/06/1992 |
| 1556 | MONTE ALEGRE | 6 URE | NEUZARINA LIMA DOS SANTOS | 54180361 | 1 | SERVENTE | 26/05/2003 |
| 1557 | BELEM | EE SANTA MARIA DE BELEM DO GRAO PARA | NEYZA ESTER RODRIGUES MINERVINO | 5314305 | 1 | SERVENTE | 02/03/1992 |

| | | | | | | | |
|------|-----------------------|---|--------------------------------------|----------|---|------------|------------|
| 1558 | LIMOEIRO DO AJURU | EE CEL NOVAES SEDE VINC | NICOLENTINO BALIEIRO CASTRO | 5403430 | 1 | SERVENTE | 21/05/1992 |
| 1559 | ANANINDEUA | ERC CENTRO COMUNITARIO MACHADO DE ASSIS | NILCE DE OLIVEIRA BARRADAS | 5530920 | 1 | MERENDEIRA | 14/06/1993 |
| 1560 | BRAGANCA | EE AUGUSTO CORREA | NILCE GUIMARAES PAIXAO | 5511682 | 1 | SERVENTE | 06/05/1993 |
| 1561 | BELEM | EE VISCONDE DE SOUZA FRANCO | NILCE MORAES CARVALHO | 5864453 | 1 | SERVENTE | 02/07/2002 |
| 1562 | CACHOEIRA DO ARARI | EE JOSE RODRIGUES VIANA | NILDO BARBOSA DA COSTA | 54187148 | 1 | SERVENTE | 01/07/2004 |
| 1563 | BARCARENA | EE JOSE MARIA MACHADO | NILSA CHIMENDES RODRIGUES | 5337933 | 1 | SERVENTE | 02/03/1992 |
| 1564 | BELEM | LOTACAO PROVISORIA | NILSON DA SILVA LIMA | 5287740 | 1 | SERVENTE | 02/03/1992 |
| 1565 | DOM ELISEU | EE LUIS GUALBERTO PIMENTEL | NILVA GOMES DE SOUZA | 5263727 | 1 | SERVENTE | 02/03/1992 |
| 1566 | CAPITAO POCO | EE PROF TEREZINHA BEZERRA SIQUEIRA | NILVA MARTINS DE MOURA | 5251150 | 1 | SERVENTE | 29/04/1992 |
| 1567 | CAPANEMA | 14 URE | NILZILENE DA SILVA MEIRELES | 5384982 | 1 | SERVENTE | 02/07/1992 |
| 1568 | BELEM | ERC 14 DE ABRIL | NILZOMAR SILVA DOS SANTOS | 5469317 | 1 | SERVENTE | 07/04/1993 |
| 1569 | CONCEICAO DO ARAGUAIA | EE PROF JOSE WILSON PEREIRA LEITE | NOEMI DIAS LUIZ | 5369053 | 1 | SERVENTE | 02/03/1992 |
| 1570 | ANANINDEUA | EE ANTONIO GONDIM LINS | NORMA IRACEMA MACHADO XAVIER | 5516102 | 1 | MERENDEIRA | 30/06/1993 |
| 1571 | BELEM | Seção de Serviços Gerais | NORMA SUELI FERREIRA DE LIMA | 5324602 | 1 | SERVENTE | 02/03/1992 |
| 1572 | SANTA IZABEL DO PARA | EE ANTONIO LEMOS | OCIREMA DOS SANTOS LOPES | 5291810 | 1 | SERVENTE | 02/03/1992 |
| 1573 | BELEM | EE PROF NORMA MORHY | ODALEIA AZEVEDO CARVALHO E SILVA | 5212839 | 1 | SERVENTE | 29/04/1992 |
| 1574 | CURUCA | EE PROF AUREA MORAES | ODALICE DA CONCEICAO ALEIXO | 5345901 | 1 | MERENDEIRA | 02/03/1992 |
| 1575 | IGARAPE MIRI | EE ENEDINA SAMPAIO MELO | ODASIA DO SOCORRO PINHEIRO DE MORAES | 5337143 | 1 | SERVENTE | 02/03/1992 |
| 1576 | DISTRITO DE ICOARACI | EE PROF MARTA DA CONCEICAO | ODETE DA SILVA SOARES | 5406951 | 1 | SERVENTE | 01/06/1992 |
| 1577 | MARABA | EE RIO TOCANTINS | ODETE NUNES DE MEDEIROS | 5604990 | 1 | SERVENTE | 04/02/1994 |
| 1578 | PRIMAVERA | ERC CENTRO SOCIAL PRIMAVERA CLUBE DE MAES | ODETE OSMARINA DA SILVA | 5464927 | 1 | SERVENTE | 04/05/1993 |
| 1579 | BAIAO | ERC FRANCISCA NOGUEIRA DA COSTA RAMOS | ODICLEA FARIAS DOS SANTOS | 5523915 | 1 | SERVENTE | 10/08/1993 |
| 1580 | DISTRITO DE ICOARACI | ERC SAO JOAO BATISTA | ODILEIA MARIA TAVARES PINTO | 5264693 | 1 | SERVENTE | 02/03/1992 |
| 1581 | BELEM | EE TIRADENTES II | ODIMARILDA NAZARE SANTANA FURTADO | 5346975 | 1 | SERVENTE | 02/03/1992 |
| 1582 | MONTE ALEGRE | EE PREFEITO CARIM MELEM | ODINEIA DA SILVA E SILVA | 5222524 | 1 | SERVENTE | 29/04/1992 |
| 1583 | MARACANA | 9 URE | ODNEIA GUIMARAES SOARES | 5454000 | 1 | SERVENTE | 20/04/1993 |
| 1584 | CACHOEIRA DO ARARI | EE RETIRO GRANDE | OLEGARIO GAMA DA CONCEICAO | 54187739 | 1 | SERVENTE | 01/07/2004 |
| 1585 | TERRA ALTA | EE INACIO PASSARINHO SEDE | OLGA MARIA BARROS DO NASCIMENTO | 5345812 | 1 | SERVENTE | 02/03/1992 |
| 1586 | DISTRITO DE ICOARACI | ERC MARIA ESTELITA BARBOSA DA SILVA | OLGA MARILIA DO NASCIMENTO | 5393957 | 1 | SERVENTE | 01/06/1992 |
| 1587 | DISTRITO DE ICOARACI | EEEFM PROF. JORGE LOPES RAPOSO | OLGARINA FERREIRA DA SILVA | 5866120 | 1 | SERVENTE | 02/07/2002 |
| 1588 | SANTAREM | EE PROF OLINDO DO CARMO NEVES | OLGARINA FIGUEIRA FERREIRA | 5366453 | 1 | MERENDEIRA | 01/06/1992 |
| 1589 | BELEM | ERC LOURENCO FILHO | OLGARINA GOMES DO VALE | 5272572 | 1 | SERVENTE | 02/04/1992 |
| 1590 | SALINOPOLIS | EE TIRADENTES | OLINDA LISBOA CORREA | 5244200 | 1 | SERVENTE | 02/07/1992 |
| 1591 | BELEM | UT JOSE ALVARES DE AZEVEDO | OLIVIA CARDINS DE OLIVEIRA | 5555299 | 1 | SERVENTE | 13/10/1993 |
| 1592 | BELEM | EE RODRIGUES PINAGE | ONEIDE DA PAIXAO DA SILVA FERREIRA | 5500630 | 1 | SERVENTE | 10/04/1993 |
| 1593 | CURUCA | EE CAMILO ATAIDE | ONEIDE MARIA SOUZA BRITO | 5346037 | 1 | SERVENTE | 02/03/1992 |
| 1594 | BRAGANCA | EEEFM DR FRANCISCO DE PAULA PINHEIRO | ONEIDE SANTOS DOS REIS | 5351103 | 1 | SERVENTE | 02/03/1992 |
| 1595 | FARO | EE SAO JOSE | ONELIA LIMA MEDEIROS | 5368812 | 1 | SERVENTE | 02/03/1992 |
| 1596 | LIMOEIRO DO AJURU | EE VILA VITORIA | ONESIMA OLIVEIRA GONCALVES | 5408334 | 1 | SERVENTE | 02/03/1992 |
| 1597 | BELEM | ERC CENTRO SOCIAL AUXILIJUM | ORDALINA DA SILVA BRAGA | 5363110 | 1 | SERVENTE | 01/06/1992 |
| 1598 | ANANINDEUA | EE PROF GELMIREZ MELO E SILVA | ORIVALDO DA GAMA RODRIGUES | 5363241 | 1 | SERVENTE | 01/06/1992 |

| | | | | | | | |
|------|-----------------------|---|--|----------|---|------------|------------|
| 1599 | SANTA BARBARA DO PARA | EE GENIPAUBA | ORLANDINA DO ESPIRITO SANTO REIS VINAGRE | 5254272 | 1 | MERENDEIRA | 01/07/1992 |
| 1600 | BELEM | EE SANTOS DUMONT | ORLANDINO WANZELER VIANA | 5452120 | 1 | SERVENTE | 07/04/1993 |
| 1601 | BELEM | EE MARECHAL CORDEIRO DE FARIAS | OSCARINA CELIA ARAUJO DE SOUZA | 5864518 | 1 | SERVENTE | 02/07/2002 |
| 1602 | IRITUIA | ERC CENTRO EDUC. CARLOS DRUMOND DE ANDRADE | OSCARINA DA SILVA E SILVA | 5368952 | 1 | SERVENTE | 02/03/1992 |
| 1603 | OUREM | EE ABEL FIGUEIREDO | OSCARINA ROSA DE SOUSA | 5220220 | 1 | SERVENTE | 29/04/1992 |
| 1604 | BELEM | EE PROF AMILCAR ALVES TUPIASSU | OSCARINA SIQUEIRA | 5215536 | 1 | SERVENTE | 29/04/1992 |
| 1605 | ANANINDEUA | EE ANTONIO GONDIM LINS | OSCARINA SOARES DOS SANTOS | 5480418 | 1 | SERVENTE | 20/05/1993 |
| 1606 | BARCARENA | EE EDUARDO ANGELIM | OSMANIZA JOSE DAS NEVES | 5226180 | 1 | MERENDEIRA | 29/04/1992 |
| 1607 | BELEM | EE ALM TAMANDARE | OSMARINA ARAUJO RIBEIRO | 5349125 | 1 | SERVENTE | 01/06/1992 |
| 1608 | BRAGANCA | EE RIO CAETE | OSMARINA BARROS BARBOSA DE OLIVEIRA | 5865280 | 1 | SERVENTE | 02/07/2002 |
| 1609 | ANANINDEUA | ERC CLUBE DE MAES N S APAREC DO P S FRANCISCO | OSMARINA CORDEIRO SILVA | 5550742 | 1 | SERVENTE | 21/06/1993 |
| 1610 | ANANINDEUA | EE PROF LUCI CORREA DE ARAUJO | OSMARINA MARTINS | 5866251 | 1 | SERVENTE | 02/07/2002 |
| 1611 | IPIXUNA DO PARA | EE PROF ADELIA CARVALHO SODRE SEDE | OSVALDINA TAVARES GUIMARAES | 5299306 | 1 | SERVENTE | 02/03/1992 |
| 1612 | BELEM | EE VEREAD GONCALO DUARTE | OSVALDINO DA CONCEICAO FERREIRA | 54187105 | 1 | SERVENTE | 01/07/2004 |
| 1613 | BELEM | ERC JUVENTUDE TEATRO E ARTE COMUNITARIAS | OSWALDO CARVALHO DOS SANTOS | 5435994 | 1 | SERVENTE | 05/04/1993 |
| 1614 | ANANINDEUA | EE PROF LUCI CORREA DE ARAUJO | OVIDIA COSTA ASSIS | 5881153 | 1 | MERENDEIRA | 02/07/2002 |
| 1615 | CAPANEMA | EE MARIA AMELIA DE VASCONCELOS SEDE | PASCOA ALENCAR DE FARIAS | 5555906 | 1 | SERVENTE | 01/10/1993 |
| 1616 | ANANINDEUA | ERC COMUNITARIA BEVINDA BITTENCOURT | PATRICIA DA SILVA OLIVEIRA | 5868033 | 1 | SERVENTE | 02/07/2002 |
| 1617 | DISTRITO DE ICOARACI | EEEFM DO OUTEIRO | PAULINA MARIA SILVA XAVIER | 5273587 | 1 | MERENDEIRA | 02/03/1992 |
| 1618 | BELEM | EE AUGUSTO MEIRA | PAULO ANDRE LOPES DE FREITAS | 5800386 | 1 | SERVENTE | 04/07/2002 |
| 1619 | BRAGANCA | EE MARIO QUEIROZ DO ROSARIO | PAULO CEZAR MARTINS DA SILVA | 5351154 | 1 | SERVENTE | 02/03/1992 |
| 1620 | BELEM | EE STELIO MAROJA | PAULO FERNANDO PINTO MARTINS | 5217482 | 2 | SERVENTE | 02/07/2002 |
| 1621 | DISTRITO DE ICOARACI | EE EUNICE WEAVER | PAULO HOSANA DE SOUZA | 2012561 | 2 | SERVENTE | 12/04/1993 |
| 1622 | BELEM | EEEFM DR CELSO MALCHER | PAULO MARIA BATISTA E SILVA | 5517567 | 1 | SERVENTE | 25/05/1993 |
| 1623 | ANANINDEUA | ERC CENTRO EDUCACIONAL JESUS DE NAZARE | PAULO ROBERTO FERREIRA DA SILVA | 5217423 | 1 | SERVENTE | 29/04/1992 |
| 1624 | BELEM | Assessoria de Planejamento | PAULO ROBSON DA SILVA E SOUSA | 5873525 | 1 | SERVENTE | 02/07/2002 |
| 1625 | ANANINDEUA | EE PRESID TANCREDO DE ALMEIDA NEVES | PAULO RODRIGUES PACHECO | 5264707 | 1 | SERVENTE | 02/03/1992 |
| 1626 | BELEM | Seção de Controle e Fiscalização | PAULO SERGIO ARAUJO SILVA | 5523273 | 1 | SERVENTE | 10/05/1993 |
| 1627 | BELEM | Divisão de Orçamento | PAULO SERGIO BARBOSA DUARTE | 5324661 | 1 | SERVENTE | 02/03/1992 |
| 1628 | BELEM | EE ALM GUILLOBEL | PAULO SERGIO PINHEIRO DA COSTA | 5307970 | 1 | SERVENTE | 02/03/1992 |
| 1629 | CACHOEIRA DO ARARI | EE DELGADO LEAO SEDE | PAULO TADEU SILVA PEREIRA | 54187146 | 1 | SERVENTE | 01/07/2004 |
| 1630 | PARAUPEBAS | EE EDUARDO ANGELIM SEDE | PEDRA RODRIGUES DE SOUSA | 5884780 | 1 | SERVENTE | 04/07/2002 |
| 1631 | ALENQUER | EE SANTO ANTONIO SEDE | PEDRO BENTES DA CUNHA | 5885574 | 1 | SERVENTE | 02/07/2002 |
| 1632 | BELEM | UT YOLANDA MARTINS | PEDRO DOS REIS LISBOA JUNIOR | 5378710 | 1 | SERVENTE | 01/06/1992 |
| 1633 | BELEM | EE RUI BARBOSA | PEDRO LAMEIRA SANTOS | 5311853 | 1 | SERVENTE | 02/03/1992 |
| 1634 | BENEVIDES | EE PROF ANA TELES | PEDRO PAULO CORREA SANTOS | 5527449 | 1 | SERVENTE | 01/06/1993 |
| 1635 | ABAEETUBA | ERC CRISTO REDENTOR | PEDRO PINHEIRO MARQUES | 5321093 | 1 | SERVENTE | 02/03/1992 |
| 1636 | CACHOEIRA DO ARARI | EE JOSE RODRIGUES VIANA | PEDRO SANTOS PEREIRA RIBEIRO | 54187145 | 1 | SERVENTE | 01/07/2004 |
| 1637 | ANANINDEUA | EE NOVAS AGUAS LINDAS | PERCILLIANO COSTA DE OLIVEIRA | 5498341 | 1 | SERVENTE | 03/05/1993 |
| 1638 | BELEM | EE MARIO BARBOSA | PETOLIA DO CARMO CONCEICAO | 5213576 | 1 | SERVENTE | 29/04/1992 |

| | | | | | | | |
|------|--------------------------|---|---------------------------------------|---------|---|------------|------------|
| 1639 | SALINOPOLIS | EE PADRE DUBOIS | RAFAEL ARCANJO ROSA DOS SANTOS | 5341000 | 1 | SERVENTE | 02/03/1992 |
| 1640 | SAO DOMINGOS DO ARAGUAIA | EE 1 E 2G PROFA ELZA MARIA CORREA DANTAS | RAILDA BRANDAO DA COSTA | 5224802 | 1 | SERVENTE | 29/04/1992 |
| 1641 | FARO | EE FLORA TEIXEIRA SEDE | RAIMUNDA ARMINDA DA COSTA PINTO | 5345537 | 1 | SERVENTE | 02/03/1992 |
| 1642 | BONITO | EEEFM CHARLES ASSAD | RAIMUNDA ASSAD DE FREITAS BATISTA | 5218136 | 1 | SERVENTE | 29/04/1992 |
| 1643 | SANTA BARBARA DO PARA | ERC MUNICIPAL SERGIO JOSE MACHADO | RAIMUNDA BARATA DE MORAIS | 5473667 | 1 | SERVENTE | 07/04/1993 |
| 1644 | CAPANEMA | EE DE 1 E 2 GRAUS MESTRE LUCINDO | RAIMUNDA BARBOSA DA COSTA | 5572380 | 1 | SERVENTE | 09/11/1993 |
| 1645 | BELEM | EE RUI PARANATINGA BARATA | RAIMUNDA BATISTA DE OLIVEIRA | 5774659 | 1 | MERENDEIRA | 04/05/1998 |
| 1646 | CASTANHAL | EE NILZA NASCIMENTO | RAIMUNDA CELIA DE SOUZA FREITAS | 5353386 | 1 | SERVENTE | 01/07/1992 |
| 1647 | SANTA BARBARA DO PARA | ERC MUNICIPAL DE SAO PAULO DAS PEDRINHAS | RAIMUNDA CELIA SILVA DA SILVA | 5501792 | 1 | SERVENTE | 03/06/1993 |
| 1648 | BELEM | ERC PAULA FRANCINETTI | RAIMUNDA DA SILVA ALBUQUERQUE | 5490642 | 1 | SERVENTE | 12/05/1993 |
| 1649 | ABAEETUBA | EE PROF BASTILLO DE CARVALHO | RAIMUNDA DA SILVA PINHEIRO | 5510953 | 1 | SERVENTE | 01/06/1993 |
| 1650 | SALINOPOLIS | EE PROF ARACY MARQUES SEDE | RAIMUNDA DAMASCENO SILVA | 5539765 | 1 | SERVENTE | 20/05/1993 |
| 1651 | DISTRITO DE ICOARACI | EE FE EM DEUS | RAIMUNDA DAS GRACAS MARTINS SANTOS | 5451183 | 1 | MERENDEIRA | 02/02/1993 |
| 1652 | OBIDOS | EE SAO JOSE | RAIMUNDA DE BRITO PIRANHA | 5471982 | 1 | SERVENTE | 01/06/1993 |
| 1653 | CAPITAO POCO | EE OSVALDO CRUZ | RAIMUNDA DE JESUS MACEDO DE ARAUJO | 5223490 | 1 | SERVENTE | 29/04/1992 |
| 1654 | CONCEICAO DO ARAGUAIA | 15 URE | RAIMUNDA DE MELLO COSTA | 5473136 | 1 | SERVENTE | 01/06/1993 |
| 1655 | IRITUIA | EE MARIA DA CONCEICAO MALHEIROS (SEDE) | RAIMUNDA DE OLIVEIRA CHAVES | 5368987 | 1 | SERVENTE | 02/03/1992 |
| 1656 | SANTA MARIA DO PARA | EE PROF MARCOS NUNES | RAIMUNDA DE SOUSA OLIVEIRA | 5270812 | 1 | SERVENTE | 02/03/1992 |
| 1657 | ABAEETUBA | ERC SAO FRANCISCO XAVIER | RAIMUNDA DE VILHENA FERREIRA | 5298229 | 1 | SERVENTE | 02/03/1992 |
| 1658 | ANANINDEUA | EE PROF LUCI CORREA DE ARAUJO | RAIMUNDA DO CARMO LARANJEIRA DA SILVA | 562858 | 2 | SERVENTE | 01/06/1992 |
| 1659 | JURUTI | EE DEP AMERICO PEREIRA LIMA | RAIMUNDA DOS REIS SILVA | 5220378 | 1 | MERENDEIRA | 29/04/1992 |
| 1660 | SANTAREM | EE PROF OLINDO DO CARMO NEVES | RAIMUNDA DOS SANTOS ARAUJO | 5395976 | 1 | SERVENTE | 02/03/1992 |
| 1661 | SANTA IZABEL DO PARA | EE MAGALHAES BARATA | RAIMUNDA DOS SANTOS DIAS | 5362822 | 1 | SERVENTE | 02/03/1992 |
| 1662 | IGARAPE MIRI | EE ENEDINA SAMPAIO MELO | RAIMUNDA DOS SANTOS SILVA | 5305438 | 1 | MERENDEIRA | 02/03/1992 |
| 1663 | LIMOEIRO DO AJURU | EE ILHA SARACA | RAIMUNDA DOS SANTOS VIANA | 5306973 | 1 | MERENDEIRA | 02/03/1992 |
| 1664 | ITAITUBA | EE PROF MARIA DO SOCORRO JACOB | RAIMUNDA ELJEZA DA ROCHA PEREIRA | 5357152 | 1 | SERVENTE | 02/03/1992 |
| 1665 | ANANINDEUA | EE ENEIDA DE MORAES | RAIMUNDA ESMERALDA OLIVEIRA DA SILVA | 5429382 | 1 | SERVENTE | 29/03/1993 |
| 1666 | ANANINDEUA | EEEFM BOM JARDIM | RAIMUNDA FERREIRA DE BARROS | 5521840 | 1 | SERVENTE | 08/03/1993 |
| 1667 | SALVATERRA | EE PROF ADEMAR NUNES VASCONCELOS SEDE | RAIMUNDA FERREIRA DE JESUS | 5240816 | 1 | SERVENTE | 02/07/1992 |
| 1668 | CAPANEMA | EE MARIA MIRTES SIDRIM PESSOA | RAIMUNDA FERREIRA PEREIRA | 5465672 | 1 | SERVENTE | 28/04/1993 |
| 1669 | BELEM | ERC CENTRO COMUNITARIO SAO CLEMENTE | RAIMUNDA FRANCISCA MACEDO DE BRITO | 5873649 | 1 | MERENDEIRA | 02/07/2002 |
| 1670 | OUREM | EE GRAZIELA O GABRIEL | RAIMUNDA GONCALVES DE SOUSA | 5505690 | 1 | SERVENTE | 01/06/1993 |
| 1671 | BRAGANCA | EE DE PATALINO | RAIMUNDA HELENA MELO DE ARAUJO | 5351626 | 1 | MERENDEIRA | 02/03/1992 |
| 1672 | ORIXIMINA | EE PADRE JOSE NICOLINO DE SOUZA | RAIMUNDA IRAIDE ARAUJO CAMPELO | 5267986 | 1 | SERVENTE | 02/03/1992 |
| 1673 | BRAGANCA | ERC ASS DE PAIS E AMIGOS DOS EXCEPCIONAIS | RAIMUNDA IVONI DE OLIVEIRA MOREIRA | 5278732 | 1 | SERVENTE | 02/03/1992 |
| 1674 | ANANINDEUA | ERC PADRE ORIONE | RAIMUNDA MARIA DE SOUZA SANTA BRIGIDA | 5790751 | 1 | SERVENTE | 30/06/1998 |
| 1675 | BELEM | ERC 14 DE ABRIL | RAIMUNDA MARIA MENDES DOS SANTOS | 5469368 | 1 | SERVENTE | 07/04/1993 |

| | | | | | | | |
|------|----------------------------|--|---------------------------------------|---------|---|------------|------------|
| 1676 | BELEM | EE INTEGRADA FRANCISCO DA SILVA NUNES | RAIMUNDA MARIA NEVES SEPEDA | 5397421 | 1 | SERVENTE | 02/03/1992 |
| 1677 | SANTAREM | ERC SAO RAIMUNDO NONATO | RAIMUNDA MARTINS DO VALE | 5669731 | 1 | MERENDEIRA | 25/03/1994 |
| 1678 | CASTANHAL | EE BENICIO LOPES | RAIMUNDA NAZARE DOS SANTOS | 5229693 | 1 | SERVENTE | 29/04/1992 |
| 1679 | TERRA ALTA | EE VISTA ALEGRE | RAIMUNDA NEUTEL DA ROCHA | 5400597 | 1 | SERVENTE | 02/03/1992 |
| 1680 | TUCURUI | EE 1 E 2G RUI BARBOSA | RAIMUNDA NONATA FERREIRA SOUZA | 5288010 | 1 | SERVENTE | 02/03/1992 |
| 1681 | ANANINDEUA | EE PROF JOAQUIM VIANA | RAIMUNDA NORMA DA SILVA | 5273056 | 1 | SERVENTE | 02/03/1992 |
| 1682 | SAO SEBASTIAO DA BOA VISTA | EE MAGALHAES BARATA | RAIMUNDA OCILENE DE FREITAS COSTA | 5291631 | 1 | SERVENTE | 02/03/1992 |
| 1683 | BELEM | EE JONATHAS PONTES ATHIAS | RAIMUNDA OLINDA PINHEIRO NEGRAO | 5437920 | 1 | SERVENTE | 23/03/1993 |
| 1684 | IRITUJA | EEEFM FRANCISCO NUNES | RAIMUNDA OLIVEIRA DA COSTA | 5318742 | 1 | SERVENTE | 02/03/1992 |
| 1685 | SAO MIGUEL DO GUAMA | EE FREI MIGUEL DE BULHOES | RAIMUNDA PENICHE DAS NEVES | 5245710 | 1 | MERENDEIRA | 02/07/1992 |
| 1686 | COLARES | EE SAO BENEDITO | RAIMUNDA PEREIRA | 5257239 | 1 | SERVENTE | 02/07/1992 |
| 1687 | BRAGANCA | EE RIO CAETE | RAIMUNDA PEREIRA DE LIMA | 5351057 | 1 | SERVENTE | 02/03/1992 |
| 1688 | MARABA | EEEM PROFESSORA TEREZA DONATO ARAUJO | RAIMUNDA PEREIRA MARINHO | 5604923 | 1 | SERVENTE | 04/02/1994 |
| 1689 | ANANINDEUA | ERC CENTRO EDUC ANTONIO SAMPAIO | RAIMUNDA RIBEIRO SENA | 5395593 | 1 | MERENDEIRA | 02/03/1992 |
| 1690 | CAPTIAO POCO | EE PROF TEREZINHA BEZERRA SIQUEIRA | RAIMUNDA SAAVEDRA DA SILVA | 5218454 | 1 | SERVENTE | 29/04/1992 |
| 1691 | DISTRITO DE ICOARACI | ERC SAO JOAO BATISTA | RAIMUNDA SANDRA DA SILVA CUNHA | 5790778 | 1 | SERVENTE | 30/06/1998 |
| 1692 | ANANINDEUA | EE PROF EUGENIA CAVALLERO DE MACEDO | RAIMUNDA SANTANA SIQUEIRA | 5406226 | 1 | MERENDEIRA | 01/06/1992 |
| 1693 | OUREM | EE FRANCISCO SARMENTO | RAIMUNDA SANTOS DE SOUZA | 5244935 | 1 | MERENDEIRA | 02/07/1992 |
| 1694 | SANTA IZABEL DO PARA | EE E.F.PROFA.MARIETA EMMI | RAIMUNDA SILVA DE LIMA | 5475929 | 1 | SERVENTE | 01/04/1993 |
| 1695 | DISTRITO DE ICOARACI | EEEF 8 DE MAIO | RAIMUNDA SILVEIRA DA SERRA | 5497876 | 1 | SERVENTE | 20/04/1993 |
| 1696 | CASTANHAL | EE PADRE SALVADOR TRACAIOLLI | RAIMUNDA SOUSA DOS SANTOS | 5870674 | 1 | MERENDEIRA | 02/07/2002 |
| 1697 | BELEM | LOTACAO PROVISORIA | RAIMUNDA SOUZA E SILVA | 5311870 | 1 | SERVENTE | 02/03/1992 |
| 1698 | ANANINDEUA | EE PROF ZULIMA VERGOLINO DIAS | RAIMUNDA VELOSO DE ALMEIDA | 5212820 | 1 | MERENDEIRA | 29/04/1992 |
| 1699 | BRAGANCA | EE MONSENHOR MANCIO | RAIMUNDO ALDO DE SOUSA SILVA | 5351472 | 1 | SERVENTE | 02/03/1992 |
| 1700 | ANANINDEUA | EEEFM CONEGO BATISTA CAMPOS | RAIMUNDO BARBOSA DOS SANTOS | 5394430 | 1 | SERVENTE | 01/06/1992 |
| 1701 | BELEM | EE DR FREITAS | RAIMUNDO DOS SANTOS RABELO | 5793513 | 1 | SERVENTE | 13/07/1998 |
| 1702 | BRAGANCA | EEEFM DR FRANCISCO DE PAULA PINHEIRO | RAIMUNDO FIGUEIREDO DA SILVEIRA | 5307538 | 1 | SERVENTE | 02/03/1992 |
| 1703 | ABAETETUBA | ERC COMPLEXO EDUC E TERAPEUTICO CASA BEM-TE-VI | RAIMUNDO FREITAS VANZELER | 5653223 | 1 | SERVENTE | 25/03/1994 |
| 1704 | IGARAPE MIRI | EE ENEDINA SAMPAIO MELO | RAIMUNDO JOSE LOBATO PANTOJA | 5501253 | 1 | SERVENTE | 02/06/1993 |
| 1705 | ABAETETUBA | ERC CRISTO REDENTOR | RAIMUNDO NELSON PEREIRA | 5536693 | 1 | SERVENTE | 01/06/1993 |
| 1706 | BELEM | Diretoria de Assistência ao Estudante | RAIMUNDO NONATO DOS SANTOS VIANA | 5881447 | 1 | SERVENTE | 02/07/2002 |
| 1707 | BELEM | EEEFM DR. ULISSES GUIMARAES | RAIMUNDO NONATO RODRIGUES DO CARMO | 5440270 | 1 | SERVENTE | 15/03/1993 |
| 1708 | ANANINDEUA | EEEFM MADRE CELESTE | RAIMUNDO PASTANA FILHO | 5311187 | 1 | SERVENTE | 02/03/1992 |
| 1709 | SANTAREM | EE PROF ALUISIO LOPES MARTINS | RAIMUNDO PEREIRA | 265802 | 2 | SERVENTE | 08/06/1992 |
| 1710 | SANTO ANTONIO DO TAUÁ | UT PROF MARLI ALMEIDA FONTENELLE DE CASTRO | RAIMUNDO SERGIO LIMA DE MELO | 5327857 | 1 | SERVENTE | 02/03/1992 |
| 1711 | BELEM | Divisão de Manutenção | RAIMUNDO SOUZA OLIVEIRA | 5468930 | 1 | SERVENTE | 10/05/1993 |
| 1712 | ANANINDEUA | EE ENEDA DE MORAES | REGINA AUXILIADORA NASCIMENTO MARTINS | 5498295 | 1 | SERVENTE | 03/05/1993 |
| 1713 | CURUCA | EE ABEL OVIDIO DE CAMPOS | REGINA CELIA DE SOUZA LOBO | 5345804 | 1 | MERENDEIRA | 03/06/1992 |
| 1714 | BELEM | ERC 14 DE ABRIL | REGINA CELIA DE SOUZA PEREIRA | 5469651 | 1 | SERVENTE | 07/04/1993 |
| 1715 | CAPTIAO POCO | EE PACUÍ CLARO | REGINA CORDEIRO DE OLIVEIRA | 5482119 | 1 | SERVENTE | 20/05/1993 |
| 1716 | SANTA MARIA DO PARA | EE JOAO GABRIEL DA SILVA | REGINA DA SILVA FIGUEIREDO | 5271096 | 1 | MERENDEIRA | 02/03/1992 |

| | | | | | | | |
|------|----------------------------|---|----------------------------------|----------|---|------------|------------|
| 1717 | SAO SEBASTIAO DA BOA VISTA | EE SAO JOAO | REGINA DO AMARAL MELO | 5341531 | 1 | MERENDEIRA | 02/03/1992 |
| 1718 | ANANINDEUA | EE ONEIDE DE SOUZA TAVARES | REGINA LUCIA BARROS BOUTH | 5530423 | 1 | SERVENTE | 20/07/1993 |
| 1719 | SANTAREM | 5 URE | REGINA LUCIA DA CRUZ COTA | 5549973 | 1 | SERVENTE | 01/09/1993 |
| 1720 | BELEM | EE TIRADENTES | REGINA LUCIA SOARES DE OLIVEIRA | 5568935 | 1 | SERVENTE | 30/11/1993 |
| 1721 | BELEM | Departamento de Educação Especial | REGINA TEIXEIRA | 5376807 | 1 | SERVENTE | 03/07/1992 |
| 1722 | SANTA IZABEL DO PARA | EE IRMA ALBERTINA LEITAO | REGINALDO ARAUJO UCHOA DE SOUSA | 5303656 | 1 | SERVENTE | 02/03/1992 |
| 1723 | BRAGANCA | ERC INSTITUTO SANTA TEREZINHA | REGINALDO OLIVEIRA MONTEIRO | 5865298 | 1 | SERVENTE | 02/07/2002 |
| 1724 | BELEM | EE SANTA MARIA DE BELEM DO GRAO PARA | REINALDO DA SILVA BORGES | 5871360 | 1 | SERVENTE | 02/07/2002 |
| 1725 | CASTANHAL | EE DR LAURENO ALVES DE MELO | REJANE SANTANA CAVALCANTE | 5238218 | 1 | SERVENTE | 02/07/1992 |
| 1726 | ANANINDEUA | EE PROF MARIA ARAUJO DE FIGUEIREDO | RENATA CRISTINA DE SOUZA FEIO | 5864879 | 1 | SERVENTE | 02/07/2002 |
| 1727 | BELEM | Divisão de Patrimônio Mobiliário | RENATO PINHEIRO DE ARAUJO | 5468949 | 1 | SERVENTE | 10/05/1993 |
| 1728 | BELEM | EE PROF NORMA MORHY | RENILDA MONTEIRO DE ANDRADRE | 5313740 | 1 | SERVENTE | 02/03/1992 |
| 1729 | MOJU | EE PROF ERNESTINA PEREIRA MAIA | REUZALINA DINIZ PASTANA | 5498473 | 1 | SERVENTE | 01/06/1993 |
| 1730 | CACHOEIRA DO ARARI | EEEFM UMARIZAL | RICARDO ALMEIDA BARBOSA | 54187141 | 1 | SERVENTE | 01/07/2004 |
| 1731 | BRAGANCA | ERC INSTITUTO SANTA TEREZINHA | RISETE LEITE COSTA | 5435200 | 1 | SERVENTE | 01/04/1993 |
| 1732 | SANTA IZABEL DO PARA | 11 URE | RISOLEIDE ATAIDE DA ROCHA | 5355010 | 1 | SERVENTE | 02/03/1992 |
| 1733 | SANTAREM | EE ONESIMA PEREIRA DE BARROS | RISOMAR COSTA DO NASCIMENTO | 5556384 | 1 | SERVENTE | 01/09/1993 |
| 1734 | ABAETETUBA | ERC COMPLEXO EDUC E TERAPEUTICO CASA BEM-TE-VI | RITA BATISTA DOS SANTOS | 5488990 | 1 | SERVENTE | 01/06/1993 |
| 1735 | BELEM | ERC ASSOC DOS MORADORES DO JAR RES JADERLAR | RITA DE CASSIA COSTA ROSA | 5262739 | 1 | SERVENTE | 02/03/1992 |
| 1736 | BELEM | ERC ASSOCIACAO DE PAIS E AMIGOS EXCEPCIONAIS | RITA GOMES GUERREIRO | 5348943 | 1 | MERENDEIRA | 01/06/1992 |
| 1737 | OUREM | EE EMIDIO MOURA | RITA LOPES DE MELO | 5226112 | 1 | SERVENTE | 01/11/1991 |
| 1738 | MARITUBA | Centro de Treinamento de Recursos Humanos | RITA MARIA ARANHA DA SILVA BESSA | 5475775 | 1 | SERVENTE | 03/05/1993 |
| 1739 | CAPANEMA | EE DE 1 E 2 GRAUS MESTRE LUCINDO | RITA NOGUEIRA DE MESQUITA | 5300843 | 1 | MERENDEIRA | 02/03/1992 |
| 1740 | PARAJAPEBAS | EE EDUARDO ANGELIM SEDE | RITA RIBEIRO DA SILVA | 5566690 | 1 | SERVENTE | 02/08/1993 |
| 1741 | SAO FELIX DO XINGU | EEEM Carmina Gomes | RIUZA RODRIGUES | 54180890 | 1 | SERVENTE | 16/06/2003 |
| 1742 | BELEM | EE SANTA MARIA DE BELEM DO GRAO PARA | ROBERTO BORGES ESTUMANO DA SILVA | 5313775 | 1 | SERVENTE | 02/03/1992 |
| 1743 | COLARES | EE NORMA GUILHON | ROBERTO DOS ANJOS SILVA | 5489873 | 1 | SERVENTE | 03/05/1993 |
| 1744 | CASTANHAL | EE PROF MARIA PIA SANTOS AMARAL | ROBESIO NONATO DA SILVA E SILVA | 5883180 | 1 | SERVENTE | 05/07/2002 |
| 1745 | CAMETA | EE OSVALDINA MUNIZ | ROCILA SA MOIA | 5349346 | 1 | SERVENTE | 02/03/1992 |
| 1746 | BARCARENA | EE CONEGO BATISTA CAMPOS SEDE VINÇ | ROMANA DA CRUZ SILVA | 5365686 | 1 | MERENDEIRA | 02/03/1992 |
| 1747 | PARAJAPEBAS | EE EDUARDO ANGELIM SEDE | ROMILDA VICENTE FERREIRA | 5884551 | 1 | MERENDEIRA | 04/07/2002 |
| 1748 | DISTRITO DE ICOARACI | EEEF GENY GABRIEL AMARAL | RONALDO DE SOUZA SANTOS | 5379199 | 1 | SERVENTE | 01/06/1992 |
| 1749 | BELEM | EE RUI PARANATINGA BARATA | RONALDO LUCIO DOS SANTOS SILVA | 5770777 | 1 | SERVENTE | 04/05/1998 |
| 1750 | BELEM | EE LAURO SODRE | ROSA BEATRIZ MARTINS ERNANDES | 5862817 | 1 | MERENDEIRA | 02/07/2002 |
| 1751 | RIO MARIA | EE PROF ANICETO CARLOS LARANJEIRA | ROSA DA SILVA SANTOS | 5474710 | 1 | SERVENTE | 15/06/1993 |
| 1752 | COLARES | EE DR JOSE MALCHER SEDE | ROSA DE FATIMA MONTEIRO PEREIRA | 5239303 | 1 | SERVENTE | 02/07/1992 |
| 1753 | BELEM | ERC LOURENCO FILHO | ROSA DE FATIMA NUNES LINS | 5272831 | 1 | SERVENTE | 02/03/1992 |
| 1754 | IGARAPE ACU | ERC CASA DA CRIANCA NOSSA SENHORA DA ANUNCIACAO | ROSA DE MESQUITA DE MORAES | 5365422 | 1 | SERVENTE | 01/06/1992 |
| 1755 | ABAETETUBA | EE E .F.M.BENVINDA DE ARAUJO PONTES | ROSA DO CARMO DO REGO VILHENA | 5504805 | 1 | SERVENTE | 15/04/1993 |

| | | | | | | | |
|------|-----------------------|--|---------------------------------------|---------|---|------------|------------|
| 1756 | CONCEICAO DO ARAGUAIA | EE PROF JOSE WILSON PEREIRA LEITE | ROSA FERREIRA DOS SANTOS | 5407516 | 1 | MERENDEIRA | 02/03/1992 |
| 1757 | BELEM | EEEFM DR. ULISSES GUIMARAES | ROSA MALHEIROS BEZERRA | 5568951 | 1 | SERVENTE | 13/10/1993 |
| 1758 | CASTANHAL | EE NILZA NASCIMENTO | ROSA MARIA ANDRADE DE LIMA | 5219469 | 1 | SERVENTE | 29/04/1992 |
| 1759 | BELEM | LOTACAO PROVISORIA | ROSA MARIA DE SOUSA | 5287731 | 1 | SERVENTE | 02/03/1992 |
| 1760 | BELEM | EEF SANTO AFONSO | ROSA MARIA PAMPLONA BELTRAO | 5473349 | 2 | MERENDEIRA | 30/06/1998 |
| 1761 | BELEM | EEEF PANORAMA XXI | ROSA MARIA SANTOS MARQUES | 5345367 | 1 | SERVENTE | 02/03/1992 |
| 1762 | BELEM | Gabinete do Secretário | ROSA MARIA SOBREIRA ALVES | 5365023 | 1 | SERVENTE | 01/06/1992 |
| 1763 | ABAETETUBA | EE PROF BERNARDINO P BARROS | ROSA RAIMUNDA CALANDRINI AZEVEDO | 5286883 | 1 | MERENDEIRA | 02/03/1992 |
| 1764 | PRIMAVERA | EE INOCENCIO SOARES SEDE | ROSALIA DE FATIMA DIAS DA SILVA | 5540100 | 1 | SERVENTE | 03/05/1993 |
| 1765 | ANANINDEUA | EE WALDOMIRO RODRIGUES DE OLIVEIRA | ROSALINA MUNIS LOPES | 5467578 | 1 | SERVENTE | 19/04/1993 |
| 1766 | ABAETETUBA | ERC SAO FRANCISCO XAVIER | ROSALINA SOARES DA SILVA | 5510899 | 1 | SERVENTE | 01/06/1993 |
| 1767 | ANANINDEUA | EE RUTH DOS SANTOS ALMEIDA | ROSELIA ALMEIDA DE SOUZA | 5873320 | 1 | MERENDEIRA | 02/07/2002 |
| 1768 | MARITUBA | ERC DOM CALABRIA | ROSELIA DA SILVA SANTOS | 5790743 | 1 | SERVENTE | 30/06/1998 |
| 1769 | PARAJAPEBAS | EE EDUARDO ANGELIM SEDE | ROSELIA DE ARAUJO CALADO | 5884489 | 1 | MERENDEIRA | 04/07/2002 |
| 1770 | BELEM | Seção de Serviços Gerais | ROSELIA DE JESUS DA SILVA RODRIGUES | 5394953 | 1 | SERVENTE | 01/06/1992 |
| 1771 | ANANINDEUA | EE NEDAULINO VIANNA DA SILVEIRA | ROSELIA DE SOUZA DAMASCENO | 5439566 | 1 | SERVENTE | 22/04/1993 |
| 1772 | SANTA BARBARA DO PARA | EEEFM SANTA BARBARA | ROSELIA DOS REIS NEPOMUCENO | 5378036 | 1 | SERVENTE | 02/03/1992 |
| 1773 | MARITUBA | ERC SANTA TEREZA DAVILA | ROSELIA FERREIRA DE SOUZA | 5792320 | 1 | SERVENTE | 30/06/1998 |
| 1774 | ANANINDEUA | EE PROF JOSE VALENTE RIBEIRO | ROSELIA GONCALVES DA COSTA SANTOS | 5440238 | 1 | SERVENTE | 04/01/1993 |
| 1775 | CASTANHAL | EE DR LAURENO ALVES DE MELO | ROSELIA LOPES FROTA | 5236070 | 1 | SERVENTE | 02/07/1992 |
| 1776 | BELEM | EE FREI DANIEL | ROSELIA MARCIA PINTO PALHETA | 5872383 | 1 | MERENDEIRA | 02/07/2002 |
| 1777 | SANTAREM | EE FREI AMBROSIO | ROSELIA MARIA CASTRO DOS SANTOS | 5669235 | 1 | MERENDEIRA | 25/03/1994 |
| 1778 | SAO DOMINGOS DO CAPIM | EE MAROJA NETO SEDE | ROSELIA MARIA NAZARE BATISTA | 5257174 | 1 | SERVENTE | 02/07/1992 |
| 1779 | BELEM | ERC ASSOC DOS MORAD DA TERRA FIRME | ROSELIA PEREIRA BORGES | 5311276 | 1 | SERVENTE | 02/03/1992 |
| 1780 | BELEM | EE MARIO BARBOSA | ROSE MARY DA SILVA MONTEIRO | 5277264 | 1 | SERVENTE | 02/03/1992 |
| 1781 | BELEM | EE PINTO MARQUES | ROSE MARY LIMA ALVES | 5311861 | 1 | SERVENTE | 02/03/1992 |
| 1782 | ANANINDEUA | EE E F M PROF FRANCISCO PAULO DO NASCIMENTO MENDES | ROSEANE DO SOCORRO ANGELIM SANTOS | 5872120 | 1 | SERVENTE | 02/07/2002 |
| 1783 | DISTRITO DE ICOARACI | EE AMERICO SOUZA DE OLIVEIRA | ROSEANE FERREIRA DE AZEVEDO | 5406285 | 1 | SERVENTE | 01/06/1992 |
| 1784 | CURUCA | EE PROF JOSE MARIA HESKETH CONDUR | ROSELI CARNEIRO BRAGA | 5345944 | 1 | MERENDEIRA | 02/06/1992 |
| 1785 | BELEM | EE VISCONDE DE SOUZA FRANCO | ROSELIA DE SOUZA LIMA | 5872030 | 1 | MERENDEIRA | 02/07/2002 |
| 1786 | ANANINDEUA | EEEFM MIN ALCIDES CARNEIRO | ROSEMARY CADETE CARDOSO | 5514169 | 1 | SERVENTE | 01/07/1993 |
| 1787 | BELEM | EE MARECHAL CORDEIRO DE FARIAS | ROSEMARY DO SOCORRO FERREIRA DA SILVA | 5862841 | 1 | SERVENTE | 02/07/2002 |
| 1788 | BRAGANCA | ERC INSTITUTO SANTA TEREZINHA | ROSEMARY VIEIRA DA SILVA | 5659671 | 1 | MERENDEIRA | 23/03/1994 |
| 1789 | SANTAREM | EE NOSSA SENHORA APARECIDA | ROSENILDA SIEBRA DA SILVA | 5317339 | 1 | MERENDEIRA | 02/03/1992 |
| 1790 | BELEM | EE PAES DE CARVALHO | ROSENILDE MARIA DOS SANTOS SILVA | 5862850 | 1 | SERVENTE | 02/07/2002 |
| 1791 | ANANINDEUA | EE ANTONIO GONDIM LINS | ROSENITA MONTEIRO ALVES | 5257743 | 1 | SERVENTE | 02/07/1992 |
| 1792 | ANANINDEUA | EEEFM MIN ALCIDES CARNEIRO | ROSETH TEREZINHA FERREIRA NASCIMENTO | 5874050 | 1 | SERVENTE | 05/07/2002 |
| 1793 | ANANINDEUA | EEEF JOAO CARLOS BATISTA | ROSI DE NAZARE FERREIRA FARIAS | 5293987 | 1 | MERENDEIRA | 02/03/1992 |
| 1794 | ANANINDEUA | EE ONEIDE DE SOUZA TAVARES | ROSIANA RODRIGUES MAGALHAES | 5514096 | 2 | MERENDEIRA | 30/06/1998 |

| | | | | | | | |
|------|-----------------------|--|-----------------------------------|----------|---|------------|------------|
| 1795 | BELEM | EE DR JUSTO CHERMONT | ROSICLEIDE SANTOS DA CRUZ | 5872235 | 1 | SERVENTE | 02/07/2002 |
| 1796 | CURUÇA | EE ORLANDO GUIMARAES | ROSIENE FERREIRA RODRIGUES | 5392020 | 1 | MERENDEIRA | 02/03/1992 |
| 1797 | BELEM | EE MARIO BARBOSA | ROSILDA COELHO DE OLIVEIRA | 5363268 | 1 | SERVENTE | 01/06/1992 |
| 1798 | BRAGANCA | ERC ASS DE PAIS E AMIGOS DOS EXCEPCIONAIS | ROSILDA FARIAS DE BRITO | 5235561 | 1 | SERVENTE | 01/07/1992 |
| 1799 | LIMOEIRO DO AJURU | EE PROF JOAO LUDOVICO | ROSILENE BALIEIRO DA SILVA | 5336392 | 1 | MERENDEIRA | 02/03/1992 |
| 1800 | CURRALINHO | EE PRADO LOPES SEDE VINC | ROSILENE CORREA DE PAIVA | 51855974 | 1 | SERVENTE | 05/05/2003 |
| 1801 | BELEM | EE VISCONDE DE SOUZA FRANCO | ROSILENE DA SILVA NEVES | 5866588 | 1 | SERVENTE | 02/07/2002 |
| 1802 | SANTAREM | EE E.F.M.RIO TAPAJOS | ROSILENE NOGUEIRA DOS SANTOS | 5866871 | 1 | MERENDEIRA | 02/07/2002 |
| 1803 | BELEM | EE RUI PARANATINGA BARATA | ROSILENE OLIVEIRA DE ANDRADE | 5774640 | 1 | SERVENTE | 04/05/1998 |
| 1804 | CONCEICAO DO ARAGUAIA | EE ACY DE JESUS NEVES DE BARROS PEREIRA | ROSILENE PEREIRA SILVA | 5348579 | 1 | SERVENTE | 02/03/1992 |
| 1805 | CASTANHAL | EE PROF CLOTILDE PEREIRA | ROSILENE RODRIGUES DA SILVA | 5220491 | 1 | SERVENTE | 29/04/1992 |
| 1806 | ANANINDEUA | ERC ANTONIO BEZERRA FALCAO | ROSIMERES PANTOJA DA SILVA | 5375304 | 1 | SERVENTE | 01/06/1992 |
| 1807 | BELEM | EE AUGUSTO MEIRA | ROSINALDO PINTO ARAGAO | 5885531 | 1 | SERVENTE | 02/07/2002 |
| 1808 | ALENQUER | EE AMADEU BURLAMAQUI SIMOES | ROSINEIDE CHAGAS DE FARIAS | 5250498 | 1 | MERENDEIRA | 02/07/1992 |
| 1809 | BRAGANCA | ERC SISTEMA EDUCATIVO RADIOFONICO DE BRAGANCA | ROSINELI LIMA COSTA | 5351278 | 1 | MERENDEIRA | 02/03/1992 |
| 1810 | BELEM | ERC MADRE ZARIFE SALES | ROSINILDA JERUSALEM DE OLIVEIRA | 5468094 | 1 | SERVENTE | 18/05/1983 |
| 1811 | ABAETETUBA | 3 URE | ROSIRENE DOS SANTOS SOUZA | 54180646 | 1 | MERENDEIRA | 02/06/2003 |
| 1812 | SAO DOMINGOS DO CAPIM | EE PROF VICENTINA SODRE DE ARAUJO | ROSIIVALDO BENTES DA SILVA | 5299314 | 1 | SERVENTE | 02/03/1992 |
| 1813 | BELEM | EE INSTITUTO DE EDUCACAO ESTADUAL DO PARA | ROSIIVALDO DA SILVA CRAVO | 8400666 | 1 | SERVENTE | 02/07/2002 |
| 1814 | IGARAPE ACU | EE CONEGO CALADO | ROSIIVALDO NEVES DE MACEDO | 3242056 | 2 | SERVENTE | 20/04/1993 |
| 1815 | IGARAPE ACU | EE JOSE ELIAS EMIN | RUBERVANIA OLIVEIRA | 5242444 | 1 | SERVENTE | 02/07/1992 |
| 1816 | BELEM | Departamento de Educação Especial | RUBIVAL MACIEL PINHEIRO | 5555256 | 1 | SERVENTE | 13/10/1993 |
| 1817 | CAPANEMA | EE DE 1 E 2 GRAUS MESTRE LUCINDO | RUIMAR SOARES DAS MERCES | 5555671 | 1 | SERVENTE | 01/10/1993 |
| 1818 | BELEM | EE LEONOR NOGUEIRA | RUTH HELENA DE OLIVEIRA RIBEIRO | 5874580 | 1 | SERVENTE | 02/07/2002 |
| 1819 | BARCARENA | EE JOSE MARIA DE MORAES | RUTH LOPES DOS SANTOS | 5346940 | 1 | SERVENTE | 02/03/1992 |
| 1820 | DISTRITO DE ICOARACI | EEEFM DO OUTEIRO | RUTH NAZARE CARDOSO DE FREITAS | 5435919 | 1 | SERVENTE | 01/02/1993 |
| 1821 | PRAINHA | EE PRETEXTATO DA COSTA ALVARENGA SEDE VINC | SAFIRA PEREIRA PINGARILHO | 5312582 | 1 | SERVENTE | 02/03/1992 |
| 1822 | QUATIPURU | EE MARIA ALICE GEOLAS M CARVALHO | SALETE DIAS DA COSTA | 5680611 | 1 | SERVENTE | 22/03/1994 |
| 1823 | ANANINDEUA | EE LAURINDO CANDIDO AZEITONA | SANAEL NUNES DE OLIVEIRA | 5395097 | 1 | MERENDEIRA | 01/06/1992 |
| 1824 | ANANINDEUA | EE E F M PROF FRANCISCO PAULO DO NASCIMENTO MENDES | SANDRA DA CONCEICAO LEITE BARROS | 5394910 | 1 | MERENDEIRA | 01/06/1992 |
| 1825 | BELEM | EE DR JUSTO CHERMONT | SANDRA DO SOCORRO CORREA DA SILVA | 5862876 | 1 | MERENDEIRA | 02/07/2002 |
| 1826 | ANANINDEUA | EE ALDEBARO CAVALERO DE MACEDO KLAUTAU | SANDRA DO SOCORRO SOUTO DA SILVA | 5375320 | 1 | SERVENTE | 01/06/1992 |
| 1827 | BELEM | EE INSTITUTO DE EDUCACAO ESTADUAL DO PARA | SANDRA ELENA ROCHA DE LIMA | 5863732 | 1 | SERVENTE | 02/07/2002 |
| 1828 | MARITUBA | ERC DOM CALABRIA | SANDRA HELENA FERREIRA DE SOUZA | 5866618 | 1 | SERVENTE | 02/07/2002 |
| 1829 | BELEM | GAS | SANDRA HELENA GOMES | 5357667 | 1 | TECNICO | 2/3/1992 |
| 1830 | BELEM | ERC MADRE ZARIFE SALES | SANDRA HELENA LIMA DOS SANTOS | 5336686 | 1 | SERVENTE | 02/03/1992 |
| 1831 | DISTRITO DE ICOARACI | EE EUNICE WEAVER | SANDRA HELENA PANTOJA BARBOSA | 5214807 | 1 | SERVENTE | 29/04/1992 |

| | | | | | | | |
|------|----------------------|--|---|----------|---|------------|------------|
| 1832 | BELEM | Seção de Serviços Gerais | SANDRA MARIA CARNEIRO DA SILVA | 5394961 | 1 | SERVENTE | 01/06/1992 |
| 1833 | BELEM | EE PROF RUTH ROSITA DE NAZARE GONZALES | SANDRA MARIA DA SILVA GOMES | 5378680 | 1 | MERENDEIRA | 01/06/1992 |
| 1834 | BELEM | EE MARECHAL CORDEIRO DE FARIAS | SANDRA MARIA DA SILVA MONTEIRO | 5862884 | 1 | SERVENTE | 02/07/2002 |
| 1835 | ANANINDEUA | EE NEDAULINO VIANNA DA SILVEIRA | SANDRA MARIA DE SOUZA MOREIRA | 5873436 | 1 | MERENDEIRA | 02/07/2002 |
| 1836 | BELEM | EE LAURO SODRE | SANDRA MARIA DOS SANTOS | 5873339 | 1 | MERENDEIRA | 02/07/2002 |
| 1837 | BELEM | EE AUGUSTO OLIMPIO | SANDRA MARIA LOBATO | 5863740 | 1 | MERENDEIRA | 02/07/2002 |
| 1838 | BRAGANCA | EE NOSSA SENHORA DO PERPETUO SOCORRO | SANDRA MARIA MELO DA SILVA | 5351197 | 1 | MERENDEIRA | 02/03/1992 |
| 1839 | BELEM | ERC 14 DE ABRIL | SANDRA MARIA MORAES LIMA | 5871611 | 1 | SERVENTE | 02/07/2002 |
| 1840 | BELEM | Departamento de Educação Especial | SANDRA MARIA SIDONIO LEAL | 5376815 | 1 | SERVENTE | 01/06/1992 |
| 1841 | INHANGAPI | EE BOA VISTA | SANDRA NAZARE DOS SANTOS SANTANA | 5261910 | 1 | SERVENTE | 02/03/1992 |
| 1842 | ANANINDEUA | ERC JOAO PAULO II | SANDRA OLIVEIRA DA SILVA | 5885493 | 1 | SERVENTE | 02/07/2002 |
| 1843 | BELEM | Depdo de Educação e Assistência ao Estudante | SANDRA REGINA MARQUES PETY | 5881072 | 1 | SERVENTE | 02/07/2002 |
| 1844 | BELEM | UT PROF ASTERIO DE CAMPOS | SANDRO RODRIGUES DA SILVA | 5336619 | 1 | SERVENTE | 01/06/1992 |
| 1845 | SANTAREM | EE ONESIMA PEREIRA DE BARROS | SANTINA PEREIRA NOGUEIRA | 5247381 | 1 | SERVENTE | 02/07/1992 |
| 1846 | OURILANDIA DO NORTE | EE DR. ROMILDO VELOSO E SILVA | SARA FREITAS DA SILVA | 54181509 | 1 | SERVENTE | 15/09/2003 |
| 1847 | CAPANEMA | EE PROF APOLONIA P DOS SANTOS | SEBASTIANA COSTA DA SILVA | 5340802 | 1 | SERVENTE | 02/03/1992 |
| 1848 | SALINOPOLIS | ERC EURIDES BRITO | SEBASTIANA FIGUEIREDO DA VERA CRUZ | 54186695 | 1 | SERVENTE | 01/07/2004 |
| 1849 | IGARAPE ACU | EE DR ANGELO CESARINO SEDE VINC | SEBASTIANA GOMES DA SILVA | 5472393 | 1 | SERVENTE | 03/05/1993 |
| 1850 | OBIDOS | EE SAO JOSE | SEBASTIAO DOS SANTOS MORAES | 5316014 | 1 | SERVENTE | 02/03/1992 |
| 1851 | CACHOEIRA DO ARARI | EE DELGADO LEAO SEDE | SEBASTIAO SILVEIRA DOS SANTOS | 5383749 | 1 | SERVENTE | 02/03/1992 |
| 1852 | IRITUJA | EE DR VICENTE DE PAULA | SELITA RODRIGUES MIRANDA | 5339278 | 1 | SERVENTE | 02/03/1992 |
| 1853 | BAIAO | ERC FRANCISCA NOGUEIRA DA COSTA RAMOS | SELMA DE MARILUQUE NAMIAS TOCANTINS | 5441528 | 1 | SERVENTE | 25/01/1993 |
| 1854 | BELEM | ERC LAR DE MARIA | SELMA DO SOCORRO MOREIRA DA ROSA | 5529964 | 1 | SERVENTE | 01/07/1993 |
| 1855 | COLARES | EE DR JOSE MALCHER SEDE | SELMA DO SOCORRO SILVA | 5480639 | 1 | SERVENTE | 03/05/1993 |
| 1856 | PARAUPEBAS | EE EDUARDO ANGELIM SEDE | SELMA SUELI RAMOS MENDES | 5884390 | 1 | MERENDEIRA | 04/07/2002 |
| 1857 | BELEM | LOTACAO PROVISORIA | SERGINO BEZERRA DA SILVA | 5249953 | 1 | SERVENTE | 01/07/1992 |
| 1858 | BELEM | Seção de Entrega de Gêneros | SEVERINO REIS DOS SANTOS | 5216427 | 1 | SERVENTE | 29/04/1992 |
| 1859 | LIMOEIRO DO AJURU | EE CEL NOVAES SEDE VINC | SEVERO GOMES LEAO | 5317134 | 1 | SERVENTE | 02/03/1992 |
| 1860 | TRACUATEUA | EE CEL PINHEIRO JUNIOR | SHEILA SUELI REGO DA SILVA | 5366682 | 1 | SERVENTE | 01/06/1992 |
| 1861 | BRAGANCA | EE RIO CAETE | SHIRLEY DA COSTA JUNIOR | 5885256 | 1 | SERVENTE | 02/07/2002 |
| 1862 | OBIDOS | 7 URE | SIDNEY CHARLEY PEREIRA DE ARAUJO | 5471885 | 1 | SERVENTE | 01/06/1993 |
| 1863 | BELEM | Depdo de Execução Orçamentária e Financeira | SIDNEY DE ALBUQUERQUE DO ESPIRITO SANTO | 5378826 | 1 | SERVENTE | 01/06/1992 |
| 1864 | ANANINDEUA | EE ONEIDE DE SOUZA TAVARES | SIDOLINA SOUZA PINHO | 5433681 | 1 | SERVENTE | 01/04/1993 |
| 1865 | BELEM | EE AUGUSTO MEIRA | SILNEY CASTILHO RODRIGUES | 5874491 | 1 | SERVENTE | 02/07/2002 |
| 1866 | ANANINDEUA | EE LAURINDO CANDIDO AZEITONA | SILTONI FIGUEIREDO DA SILVA | 5371309 | 1 | SERVENTE | 02/05/1992 |
| 1867 | BELEM | EE PINTO MARQUES | SILVIA CRISTINA PANTOJA DA SILVA | 5379458 | 1 | SERVENTE | 01/06/1992 |
| 1868 | BELEM | UT JOSE ALVARES DE AZEVEDO | SILVIA MARA CALDAS DE ALBUQUERQUE | 5791162 | 1 | SERVENTE | 30/06/1998 |
| 1869 | CAPANEMA | EE PROF AMERICA LEAO CONDURU | SILVIA MARIA NASCIMENTO SOUSA | 5289734 | 1 | SERVENTE | 02/03/1992 |
| 1870 | BELEM | EE SANTA MARIA DE BELEM DO GRAO PARA | SILVIA MARIA RIBEIRO BARBOSA | 5308186 | 1 | SERVENTE | 02/03/1992 |
| 1871 | DISTRITO DE ICOARACI | EE TEODORA BENTES | SILVIA SENA SANTOS | 5866642 | 1 | MERENDEIRA | 02/07/2002 |
| 1872 | ANANINDEUA | EE DR ANTONIO TEIXEIRA GUEIROS | SIMIS DO SOCORRO MONFREDO MONTEIRO | 5468493 | 1 | SERVENTE | 20/05/1993 |
| 1873 | ANANINDEUA | EEEF BOM JARDIM | SIMONE ALVES RODRIGUES | 5516358 | 1 | SERVENTE | 08/07/1993 |

| | | | | | | | |
|------|-------------------------|--|--|---------|---|------------|------------|
| 1874 | BELEM | EE VISCONDE DE SOUZA FRANCO | SIMONE DO SOCORRO DE PAULA FREITAS | 5874882 | 1 | SERVENTE | 02/07/2002 |
| 1875 | BELEM | Divisão de Manutenção | SIMONE DO SOCORRO SOUZA COSTA | 5468957 | 1 | SERVENTE | 10/05/1993 |
| 1876 | ANANINDEUA | EE PROF LUCI CORREA DE ARAUJO | SIMONE FERREIRA PACHECO | 5886597 | 1 | SERVENTE | 02/07/2002 |
| 1877 | BELEM | ERC CASA DA AMIZADE DE BELEM | SIMONE MARIA JOSE DA SILVA | 5866456 | 1 | SERVENTE | 02/07/2002 |
| 1878 | ANANINDEUA | EE ONEIDE DE SOUZA TAVARES | SIMONY MATOS SILVA | 5390974 | 1 | SERVENTE | 01/06/1992 |
| 1879 | BELEM | EE RUTH PASSARINHO | SINESIA DA CONCEICAO SILVA E SILVA | 384623 | 2 | SERVENTE | 02/07/2002 |
| 1880 | BELEM | EE FREI DANIEL | SIRIA MARIA CASTRO LOPES | 5874785 | 1 | SERVENTE | 02/07/2002 |
| 1881 | BELEM | EE PROF. DAVID SALOMAO MUFARREJ | SIVALTER MALCHER TEIXEIRA | 5426901 | 1 | SERVENTE | 29/03/1993 |
| 1882 | BELEM | EE E F M PROF. NAGIB COELHO MATNI | SOCORRO DAMASCENO DA SILVA | 5507553 | 1 | SERVENTE | 19/05/1993 |
| 1883 | PONTA DE PEDRAS | EE AURELIANA MONTEIRO | SOCORRO LOBO NORONHA | 5679907 | 1 | SERVENTE | 23/03/1994 |
| 1884 | SAO DOMINGOS DO CAPIM | EE PROF VICENTINA SODRE DE ARAUJO | SOCORRO MARIA MOREIRA DA SILVA | 5257166 | 1 | SERVENTE | 02/07/1992 |
| 1885 | BELEM | EE JONATHAS PONTES ATHIAS | SONIA DE AGUIAR ARAUJO | 5512239 | 1 | SERVENTE | 18/06/1993 |
| 1886 | BELEM | EE DOM PEDRO I | SONIA MARIA BOTELHO DE AVIZ | 5262887 | 1 | MERENDEIRA | 02/03/1992 |
| 1887 | BELEM | EEEFM DR CELSO MALCHER | SONIA MARIA TAVARES FARIAS | 5380480 | 1 | SERVENTE | 02/03/1992 |
| 1888 | CONCORDIA DO PARA | EE JUTAI | SONIA MARIA TRINDADE DO CARMO | 5348110 | 1 | MERENDEIRA | 02/03/1992 |
| 1889 | BELEM | LOTACAO PROVISORIA | SONIA MARLY MONTEIRO LISBOA | 5507430 | 1 | SERVENTE | 17/05/1993 |
| 1890 | BELEM | EE AUGUSTO OLIMPIO | SONIA SUELY RAIOL DA SILVA SILVA | 5862949 | 1 | SERVENTE | 02/07/2002 |
| 1891 | ANANINDEUA | ERC CLUBE DE MAES SANTA RITA DE CASSIA | SUELI DA SILVA NASCIMENTO | 5554063 | 1 | MERENDEIRA | 18/06/1993 |
| 1892 | ABAETETUBA | ERC COMPLEXO EDUC E TERAPEUTICO CASA BEM-TE-VI | SUELI DE NAZARE SANTOS DE SOUZA | 5321069 | 1 | SERVENTE | 02/03/1992 |
| 1893 | BELEM | ERC COMUNITARIA SAO SEBASTIAO | SUELI JASTES SOEIRO PAIXAO | 5440530 | 1 | MERENDEIRA | 22/03/1993 |
| 1894 | BELEM | EE RUI PARANATINGA BARATA | SUELY DAS DORES DE CARVALHO | 5774683 | 1 | SERVENTE | 04/05/1998 |
| 1895 | CONCEICAO DO ARAGUAIA | EE PROF DEOCLECIANO ALVES MOREIRA | SUELY DIAS LIMA | 5292395 | 1 | SERVENTE | 02/03/1992 |
| 1896 | BELEM | ERC INSTITUTO FELIPE SMALDONE | SUELY RIBEIRO BORGES | 5378648 | 1 | SERVENTE | 01/06/1992 |
| 1897 | TUCURUI | EE 1 E 2G RUI BARBOSA | SUELY VALENTE | 5166535 | 2 | SERVENTE | 04/07/2002 |
| 1898 | BELEM | EE RUTH PASSARINHO | SUZANA MAYRA DO ESPIRITO SANTO RIBEIRO | 5790590 | 1 | MERENDEIRA | 30/06/1998 |
| 1899 | BELEM | Gabinete do Secretário | TADEU BARROS DE MORAES | 5666384 | 1 | SERVENTE | 23/03/1994 |
| 1900 | BELEM | ESCOLA TECNICA ESTADUAL MAGALHAES BARATA | TANIA MARA DO SOCORRO FELIX MESQUITA | 5872294 | 1 | SERVENTE | 02/07/2002 |
| 1901 | BELEM | EE DOM PEDRO II | TANIA MORAES SILLE | 5384796 | 1 | SERVENTE | 02/03/1992 |
| 1902 | IGARAPE ACU | EE FREI DANIEL DE SAMARATE | TARCILA CHAGAS RODRIGUES NETA | 5871581 | 1 | MERENDEIRA | 02/07/2002 |
| 1903 | BELEM | EE VISCONDE DE SOUZA FRANCO | TARCILA FERREIRA PINTO | 5285720 | 1 | SERVENTE | 02/03/1992 |
| 1904 | IGARAPE MIRI | EE ENEIDINA SAMPAIO MELO | TATIANRA RODRIGUES LOBATO | 5871921 | 1 | SERVENTE | 02/07/2002 |
| 1905 | SAO CAETANO DE ODIVELAS | EE ROSA ROCHA ALMEIDA | TELMA LUCIA DO VALE FIGUEIREDO | 5292980 | 1 | MERENDEIRA | 02/03/1992 |
| 1906 | BELEM | EE INSTITUTO DE EDUCACAO ESTADUAL DO PARA | TELMA MARIA FIGUEIRA VALENTE | 5874696 | 1 | SERVENTE | 02/07/2002 |
| 1907 | BRAGANCA | ERC SANTO ANTONIO | TELMA MARIA SOUSA DA PAIXAO | 5351138 | 1 | SERVENTE | 02/03/1992 |
| 1908 | DISTRITO DE ICOARACI | EE PROF MARTA DA CONCEICAO | TELMA SUELI TAVARES DA COSTA | 5871468 | 1 | SERVENTE | 02/07/2002 |
| 1909 | SANTAREM | EE PROF OLINDO DO CARMO NEVES | TEODORA VIANA DA SILVA | 5247403 | 1 | SERVENTE | 02/07/1992 |
| 1910 | PARAUPEBAS | EE EDUARDO ANGELIM SEDE | TERESINHA DE OLIVEIRA ALVES | 5566703 | 1 | SERVENTE | 02/08/1993 |
| 1911 | MARABA | EE PROF ANIZIO TEIXEIRA | TERESINHA VIEIRA DA SILVA | 5259630 | 1 | SERVENTE | 02/07/1992 |
| 1912 | ANANINDEUA | EEEF RAIMUNDO VERA CRUZ | TEREZA BARBOSA SOUZA | 5556945 | 1 | SERVENTE | 29/09/1993 |

| | | | | | | | |
|------|----------------------------|---|---|----------|---|------------|------------|
| 1913 | DISTRITO DE ICOARACI | EE 1 E 2 G MAESTRO WALDEMAR HENRIQUE DA C PEREIRA | TEREZA DA SILVA PAIXAO | 5269156 | 1 | MERENDEIRA | 02/03/1992 |
| 1914 | VIGIA | EE PROF ESTER NUNES BIBAS | TEREZA DE JESUS FAVACHO SANTOS | 5328624 | 1 | SERVENTE | 02/03/1992 |
| 1915 | ANANINDEUA | EEEFM CONEGO BATISTA CAMPOS | TEREZA DOS ANJOS DA SILVA | 5375495 | 1 | SERVENTE | 01/06/1992 |
| 1916 | ANANINDEUA | ERC PRINCEPE DA PAZ | TEREZINHA ALVES AGUIAR | 5213363 | 1 | SERVENTE | 29/04/1992 |
| 1917 | BELEM | EE MARECHAL CORDEIRO DE FARIAS | TEREZINHA BARROS CUNHA | 5881307 | 1 | SERVENTE | 02/07/2002 |
| 1918 | BRAGANCA | EEEFM PROF YOLANDA CHAVES | TEREZINHA CASTELO FARIAS DAMASCENO | 5400090 | 1 | MERENDEIRA | 02/03/1992 |
| 1919 | BELEM | EE DUQUE DE CAXIAS | TEREZINHA CRUZ FRANCO | 5887844 | 1 | MERENDEIRA | 02/07/2002 |
| 1920 | ACARA | EE FELIPE PATRONI SEDE VINIC | TEREZINHA DA CONCEICAO ROCHA DE CASTRO | 5337020 | 1 | SERVENTE | 02/03/1992 |
| 1921 | CAPANEMA | EE MARIA MIRTES SIDRIM PESSOA | TEREZINHA DE JESUS BONFIM REZENDE | 5249201 | 1 | SERVENTE | 01/02/1992 |
| 1922 | ANANINDEUA | ERC PEDRO MARQUES DE MESQUITA | TEREZINHA DE JESUS BRITO RENDEIRO | 5529859 | 1 | SERVENTE | 18/06/1993 |
| 1923 | BELEM | ERC ROSA GATTORNO | TEREZINHA DE JESUS FERREIRA DE SOUSA | 5506727 | 1 | MERENDEIRA | 06/05/1993 |
| 1924 | MARABA | EE RIO TOCANTINS | TEREZINHA DE JESUS NASCIMENTO SOUSA | 5681120 | 1 | SERVENTE | 17/01/1994 |
| 1925 | BELEM | EE PROF TEMISTOCLES ARAUJO | TEREZINHA DE JESUS PINHEIRO FERREIRA | 5871492 | 1 | SERVENTE | 02/07/2002 |
| 1926 | DISTRITO DE ICOARACI | EE 1 E 2 G MAESTRO WALDEMAR HENRIQUE DA C PEREIRA | TEREZINHA DE JESUS RODRIGUES CURSINO | 5871476 | 1 | SERVENTE | 02/07/2002 |
| 1927 | ANANINDEUA | ERC CRISTO REDENTOR | TEREZINHA DE JESUS SILVA PAVAO | 5277710 | 1 | SERVENTE | 02/03/1992 |
| 1928 | BELEM | EE PAES DE CARVALHO | TEREZINHA DE SOUZA BARROS | 5873720 | 1 | SERVENTE | 02/07/2002 |
| 1929 | BELEM | EE FREI DANIEL | TEREZINHA DO SOCORRO DOS SANTOS BARBOSA | 5862965 | 1 | SERVENTE | 02/07/2002 |
| 1930 | ITAITUBA | 12 URE | TEREZINHA DOS SANTOS | 5526612 | 1 | SERVENTE | 01/03/1993 |
| 1931 | CAPANEMA | EEEFM PADRE SALES | TEREZINHA FERNANDES DA COSTA | 5300703 | 1 | SERVENTE | 02/03/1992 |
| 1932 | BUJARU | EE DOM MARIO DE MIRANDA VILAS BOAS SEDE | TEREZINHA GOMES FARO | 5260850 | 1 | SERVENTE | 02/03/1992 |
| 1933 | CAPANEMA | EE DE 1 E 2 GRAUS MESTRE LUCINDO | TEREZINHA LIMA SOUSA | 5674433 | 1 | MERENDEIRA | 25/03/1994 |
| 1934 | SANTANA DO ARAGUAIA | EE JORCELI SILVA SESTARI SEDE | TEREZINHA RIOS LIMA | 5242029 | 1 | SERVENTE | 02/07/1992 |
| 1935 | BARCARENA | CE Palmira Gabriel | TEREZINHA TAVARES BOTELHO | 54181453 | 1 | SERVENTE | 25/08/2003 |
| 1936 | CASTANHAL | EE 28 DE JANEIRO | TEREZINHA VENTURA DE LIMA | 5236339 | 1 | SERVENTE | 02/07/1992 |
| 1937 | COLARES | EE PROF LUIZ GAMA | TERTULIANA AMORIM COUTINHO | 5239460 | 1 | MERENDEIRA | 02/07/1992 |
| 1938 | BELEM | EE EDGAR PINHEIRO PORTO | THEREZA DA SILVA FARIAS | 5366941 | 1 | MERENDEIRA | 02/03/1992 |
| 1939 | ANANINDEUA | EEEFM JOAO CARLOS BATISTA | TILZA GUIMARAES SILVA | 5381177 | 1 | SERVENTE | 01/06/1992 |
| 1940 | SANTAREM | 5 URE | TOMASIA BRAGA CAMPOS | 5536103 | 1 | SERVENTE | 01/09/1993 |
| 1941 | SANTA IZABEL DO PARA | EE IRMA ALBERTINA LEITAO | VALDECI MARIA MENEZES DA SILVA | 5475651 | 1 | SERVENTE | 01/03/1993 |
| 1942 | BELEM | Departamento de Informática e Educação | VALDECILA DE OLIVEIRA | 5628857 | 1 | SERVENTE | 12/01/1994 |
| 1943 | BREVES | 13 URE | VALDECY MARIA LEAO INAJOSA | 5492793 | 1 | SERVENTE | 01/06/1993 |
| 1944 | ANANINDEUA | EEEFM ROSA MISTICA | VALDENILDES SOUZA ARAUJO | 5791154 | 1 | SERVENTE | 30/06/1998 |
| 1945 | ANANINDEUA | ERC PRINCEPE DA PAZ | VALDENORA ASSUNCAO NAVAGANTES | 5213282 | 1 | SERVENTE | 29/04/1992 |
| 1946 | GOIANESIA DO PARA | CE PROF ANUNCIADA CHAVES | VALDICLEIA SANTOS ROCHA | 54181522 | 1 | SERVENTE | 07/07/2003 |
| 1947 | CURUCA | EE MARIA HYLUISSA PINTO FERREIRA | VALDIZA QUEIROZ CORDOVIL | 5392110 | 1 | MERENDEIRA | 02/03/1992 |
| 1948 | SAO SEBASTIAO DA BOA VISTA | EE VIRIATO DE PINHO | VANDA RODRIGUES TEIXEIRA | 5571987 | 1 | SERVENTE | 03/05/1993 |
| 1949 | DISTRITO DE ICOARACI | ERC CIDADE DE EMAUS | VANDERLET ARAUJO SILVA | 5467586 | 1 | SERVENTE | 30/04/1993 |
| 1950 | BELEM | Divisão de Assistência ao Servidor | VANDELVALDO PANTOJA CARDOSO | 5481228 | 1 | SERVENTE | 29/03/1993 |
| 1951 | BELEM | EE PROF CELINA ANGLADA | VANGELA MENDES DO NASCIMENTO | 5871166 | 1 | SERVENTE | 02/07/2002 |
| 1952 | OBIDOS | EE SAO JOSE | VANIA ALBUQUERQUE DOS SANTOS | 5315700 | 1 | SERVENTE | 02/03/1992 |

| | | | | | | | |
|------|-----------------------|---|-------------------------------------|----------|---|------------|------------|
| 1953 | BELEM | ERC 14 DE ABRIL | VANIA CELIA ARAGO BENTES | 5866634 | 1 | SERVENTE | 02/07/2002 |
| 1954 | BELEM | Diretoria de Suporte Administrativo | VANIA CONCEICAO PANTOJA COSTA | 5628873 | 1 | SERVENTE | 12/01/1994 |
| 1955 | DISTRITO DE ICOARACI | ERC CIDADE DE EMAUS | VANILDA NAZARE ARAUJO SILVA | 5219329 | 1 | SERVENTE | 29/04/1992 |
| 1956 | BELEM | EEEFM JESUS DE NAZARE | VENANCIA DA CRUZ CORREA | 5508274 | 1 | MERENDEIRA | 06/05/1993 |
| 1957 | BELEM | EE RUI PARAMATINGA BARATA | VERA EUNICE VASQUES DA CONCEICAO | 5774691 | 1 | SERVENTE | 04/05/1998 |
| 1958 | ANANINDEUA | EE DOM ALBERTO GALDENCIO RAMOS | VERA LUCIA COSTA DO NASCIMENTO | 5357985 | 1 | SERVENTE | 02/05/1992 |
| 1959 | TERRA ALTA | EE AUGUSTO RAMOS PINHEIROS | VERA LUCIA DAS DORES FARIAS | 5380154 | 1 | SERVENTE | 02/03/1992 |
| 1960 | BRAGANCA | ERC CASA DA AMIZADE | VERA LUCIA DE ASSIS OLIVEIRA | 5434980 | 1 | SERVENTE | 21/01/1993 |
| 1961 | BELEM | EEEFM DR. ULISSES GUIMARAES | VERA LUCIA DINIZ CONCEICAO | 5440262 | 1 | SERVENTE | 15/03/1993 |
| 1962 | OBIDOS | EE SAO JOSE | VERA LUCIA MARINHO DELGADO | 5316006 | 1 | SERVENTE | 02/03/1992 |
| 1963 | BELEM | EE FREI DANIEL | VERA LUCIA SARAIVA NORONHA | 5862957 | 1 | SERVENTE | 02/07/2002 |
| 1964 | ABAEETUBA | ERC COMPLEXO EDUC E TERAPEUTICO CASA BEM-TE-VI | VERONICA FERREIRA | 5298210 | 1 | SERVENTE | 02/03/1992 |
| 1965 | DISTRITO DE ICOARACI | EE MARIA ANTONIETA SERRA FREIRE | VILMA ALCILEIDE ALCANTARA FRANCO | 5791120 | 1 | SERVENTE | 30/06/1998 |
| 1966 | DISTRITO DE ICOARACI | EE YOLANDA LEDUC PERALTA | VILMA DE SOUZA BARATA | 5498066 | 1 | MERENDEIRA | 03/05/1993 |
| 1967 | OBIDOS | 7 URE | VILMA MARIA SANTOS DE AQUINO | 5315816 | 1 | SERVENTE | 02/03/1992 |
| 1968 | DISTRITO DE ICOARACI | EE MARIA ANTONIETA SERRA FREIRE | VILMA NAZARE DA CUNHA CRUZ | 5400830 | 1 | SERVENTE | 01/06/1992 |
| 1969 | BELEM | EE TIRADENTES | VILZA MARIA COSTA FONSECA | 5457696 | 1 | SERVENTE | 19/05/1993 |
| 1970 | DISTRITO DE ICOARACI | EE 1 E 2 G MAESTRO WALDEMAR HENRIQUE DA C PEREIRA | VIRGILIA DO SOCORRO MACEDO DE BRITO | 5862981 | 1 | SERVENTE | 02/07/2002 |
| 1971 | BELEM | EE TIRADENTES II | VIRGINIA FONSECA DE SOUZA | 5880866 | 1 | MERENDEIRA | 02/07/2002 |
| 1972 | ANANINDEUA | EEEFM CANDIDO HORACIO EVELIN | VIRGINIA MARIA DA SILVA BEZERRA | 5215145 | 1 | SERVENTE | 29/04/1992 |
| 1973 | BELEM | EE PAULINO DE BRITO | VIVIANA LOPES COHEN | 5461529 | 1 | SERVENTE | 12/05/1993 |
| 1974 | BELEM | EE PAES DE CARVALHO | WAGNER DIAS DE OLIVEIRA | 5862990 | 1 | SERVENTE | 02/07/2002 |
| 1975 | CAMETA | EE JULIA PASSARINHO | WALDECY CALDAS FERREIRA | 5871603 | 1 | SERVENTE | 02/07/2002 |
| 1976 | SAO JOAO DE PIRABAS | EEEFM FRANCISCO DA SILVA NUNES | WALDECY SARMENTO DA SILVA | 5268796 | 1 | SERVENTE | 02/03/1992 |
| 1977 | SANTA BARBARA DO PARA | ERC MUNICIPAL DE SAO PAULO DAS PEDRINHAS | WALDENIZE NASCIMENTO DA SILVA | 5501806 | 1 | SERVENTE | 03/06/1993 |
| 1978 | BELEM | EE PRESID CASTELO BRANCO | WALLACE ROGERIO SILVA SANTOS | 54186676 | 1 | SERVENTE | 01/07/2004 |
| 1979 | BELEM | ERC CENTRO INTEGRADO DE EDUCACAO ESPECIAL | WALMON DO NASCIMENTO DO COUTO | 5883202 | 1 | SERVENTE | 02/07/2002 |
| 1980 | BELEM | EE AUGUSTO OLIMPIO | WANDERLEA SOCORRO DO CARMO CUNHA | 5868084 | 1 | SERVENTE | 02/07/2002 |
| 1981 | BELEM | EE PROF ANESIA | WANESSA CRISTINA FERREIRA DE SOUZA | 5867983 | 1 | SERVENTE | 02/07/2002 |
| 1982 | BELEM | EE ALM GUILLOBEL | WANETE MARIA LIMA GOMES | 5272599 | 1 | SERVENTE | 02/03/1992 |
| 1983 | OBIDOS | 7 URE | WANILDE CARVALHO DE VASCONCELOS | 5243980 | 1 | SERVENTE | 02/07/1992 |
| 1984 | CAPANEMA | 14 URE | WASTIR ALVES FRANCES | 5237076 | 1 | SERVENTE | 02/07/1992 |
| 1985 | BELEM | Gabinete do Secretário | WEIBER CESAR GUIMARAES BRITO | 54185648 | 1 | SERVENTE | 25/06/2004 |
| 1986 | BELEM | UT PROF ASTERIO DE CAMPOS | WILMA CELIA ALMEIDA ALVES | 5344280 | 1 | SERVENTE | 02/03/1992 |
| 1987 | ANANINDEUA | EEEFM CANDIDO HORACIO EVELIN | WLADIMIR DIAS MORAES | 5376700 | 1 | SERVENTE | 01/06/1992 |
| 1988 | ANANINDEUA | EE DOM ALBERTO GALDENCIO RAMOS | YEMANDARA NEVES GUIMARAES | 5358019 | 1 | SERVENTE | 02/05/1992 |
| 1989 | BARCARENA | EE NOSSA SENHORA DE NAZARE | YLAIZA QUARESMA CORREA | 5383137 | 1 | SERVENTE | 02/03/1992 |
| 1990 | LIMOIRO DO AJURU | EE RIO LIMOIRO | ZAIRA DE MELO AMARAL | 5377447 | 1 | SERVENTE | 02/03/1992 |
| 1991 | ABAEETUBA | 3 URE | ZELIA AIRES DE LIMA | 5336732 | 2 | MERENDEIRA | 24/05/2004 |
| 1992 | BELEM | EE AUGUSTO OLIMPIO | ZELITA DE LIMA ARAUJO | 5868106 | 1 | SERVENTE | 02/07/2002 |
| 1993 | ABAEETUBA | EE E .F.M.BENWINDA DE ARAUJO PONTES | ZENAIDE MAUES DA SILVA | 5664896 | 1 | MERENDEIRA | 25/03/1994 |
| 1994 | SANTAREM | 5 URE | ZENEIDE PEREIRA SOUSA | 5366526 | 1 | SERVENTE | 02/03/1992 |

| | | | | | | | |
|------|----------------------|---|---------------------------|---------|---|------------|------------|
| 1995 | BELEM | ERC ASSOC DOS MORADORES DO JAR RES JADERLAR | ZENILDA GAMA DE OLIVEIRA | 5871387 | 1 | SERVENTE | 02/07/2002 |
| 1996 | DISTRITO DE ICOARACI | EE AMERICO SOUZA DE OLIVEIRA | ZEQUJAS PINHEIRO SOARES | 5496705 | 1 | SERVENTE | 10/05/1993 |
| 1997 | SALINOPOLIS | EE ADRIANO SANTA BRIGIDA | ZILDA DOS SANTOS E SANTOS | 5244650 | 1 | MERENDEIRA | 02/07/1992 |

NÚMERO DE PUBLICAÇÃO: 37

Retifica o Decreto nº 6.699, de 23 de março de 1990, que concedeu Pensão Policial-Militar em favor de LINDOMAR LIMA PAES, viúva do Cabo PM RAIMUNDO GONZAGA PALHETA PAES. O GOVERNADOR DO ESTADO DO PARÁ, usando das atribuições que lhe confere o art.135, inciso V da Constituição Estadual, e; Considerando o disposto nos arts. 77 combinados ao art. 79, alíneas "a" da Lei Estadual nº 5.251, de 31 de julho de 1985, com a redação dada pela Lei nº 6.049, de 11 de junho de 1997, arts. 45, § 10º e 48, inciso II da Constituição Estadual; Considerando o Parecer nº 226/2008 da Consultoria Geral do Estado;

D E C R E T A:

Art.1º - Fica retificado o Decreto nº 6.699, de 23 de março de 1990, estabelecendo Pensão Policial Militar mensal, no valor de R\$ 1.469,42 (mil quatrocentos e sessenta e nove reais e quarenta e dois centavos), em favor de LINDOMAR LIMA PAES, viúva do Cabo PM RAIMUNDO GONZAGA PALHETA PAES, falecido no cumprimento do dever no dia 8 de maio de 1989.

Art. 2º - A Pensão Policial-Militar mencionada corresponde ao soldo e demais vantagens de graduação de 3º Sargento PM, a que o policial militar foi promovido "post-mortem", assim discriminados:

| | |
|---|--------------|
| Soldo de 3º Sargento PM | R\$ 418,94 |
| Representação por Graduação - 35% | R\$ 146,63 |
| Gratificação de Risco de Vida - 50% | R\$ 209,47 |
| Gratificação de Habilitação de Policial Militar - 20% | R\$ 83,79 |
| Gratificação de Serviço Ativo - 30% | R\$ 125,68 |
| Gratificação de Localidade Especial - 30% | R\$ 125,68 |
| Auxílio Moradia - 30% | R\$ 125,68 |
| Indenização de Tropa - 10% | R\$ 41,89 |
| Gratificação de Adicional Tempo de Serviço - 15% | R\$ 191,66 |
| Provento Mensal | R\$ 1.469,42 |

Parágrafo Único - A Pensão Policial-Militar de que trata este artigo será reajustada na mesma data e proporção dos aumentos concedidos aos Policiais Militares da ativa.

Art.3º - Este Decreto entra em vigor na data de sua publicação, com seus efeitos financeiros retroagindo a 31 de outubro de 2006.

PALÁCIO DO GOVERNO, 25 de junho de 2008.

ANA JÚLIA CAREPA

Governadora do Estado

NÚMERO DE PUBLICAÇÃO: 38**EXTRATO DE TERMO DE AFETAÇÃO DE BEM IMÓVEL**

ÓRGÃO AFETADOR: SECRETARIA DE ESTADO DE

ADMINISTRAÇÃO

ÓRGÃO AFETADO: POLICIA CIVIL DO ESTADO DO PARÁ

OBJETO: Formalizar a afetação e a transferência da administração do imóvel pertencente ao Estado do Pará, localizado na Tv. 3 de maio nº 1953, Município de Belém,

para Policia Civil do Estado do Pará, que passa a ter a responsabilidade decorrente do uso e posse do referido imóvel, conforme os termos do processo nº 2008/507238.

ORLANDO BORDALLO JUNIOR

Secretário de Estado de Administração

RAIMUNDO BENASSULY MAUÉS JUNIOR

Delegado geral da policia Civil

DATA DA ASSINATURA: 17 de fevereiro de 2009

INSTITUTO DE ASSISTÊNCIA AOS SERVIDORES DO ESTADO

NÚMERO DE PUBLICAÇÃO: 117**PORTARIA Nº 072 DE 12 DE MARÇO DE 2009.**

CONCEDER, a servidora YARA MARIA BARROS CAVALheiro DE MACEDO, Matrícula nº 3154572/1, ocupante do cargo de Auxiliar Técnico, Licença Assistência, de acordo com o Art. 81 da Lei nº 5.810 de 24/01/94 (Regime Jurídico), no período de 09/02/2009 a 03/03/2009, devendo retornar ao serviço no dia 04/03/2009.

A presente Portaria retroagirá seus efeitos a contar do dia 09/02/2009.

MARIA DA CONCEIÇÃO DOS SANTOS RODRIGUES
Diretora/DAF em Exercício

**SECRETARIA DE ESTADO DE
DESENVOLVIMENTO URBANO E REGIONAL**

NÚMERO DE PUBLICAÇÃO: 14
PORTARIA Nº. 272/2009, DE 16 DE MARÇO DE 2009

A SECRETARIA DE ESTADO DE DESENVOLVIMENTO URBANO E REGIONAL, NO USO DAS ATRIBUIÇÕES QUE LHE SÃO CONFERIDAS POR LEI.

E Considerando os termos do memorando nº. 012/2008 – CONCIDADES/PA, datado de 13.03.2009.

RESOLVE:

Cancelar, de acordo com as bases legais vigentes, 02 e ½ (duas e meia) diárias, da Colaboradora Eventual, LÚCIA MERCÊS DA COSTA, CPF 363.916.382-68, referente ao período de 18 a 20/03/2009, concedidas através da PORTARIA Nº. 254/2009 de 11/03/2009, publicada no D.O.E nº. 31.376, de 12/03/2009. Registre-se, Publique-se e Cumpra-se.

ANA SUELY MAIA DE OLIVEIRA

Secretária de Estado de Desenvolvimento Urbano e Regional

NÚMERO DE PUBLICAÇÃO: 20
PORTARIA Nº. 273/2009, DE 16 DE MARÇO DE 2009.

A SECRETARIA DE ESTADO DE DESENVOLVIMENTO URBANO E REGIONAL, NO USO DAS ATRIBUIÇÕES QUE LHE SÃO CONFERIDAS POR LEI.

E Considerando os termos do memorando nº. 012/2008 – CONCIDADES/PA, datado de 13.03.2009.

RESOLVE:

Cancelar, de acordo com as bases legais vigentes, 01 e ½ (uma e meia) diária, da Colaboradora Eventual, TOMIRES LISBOA ATHAÍDE, CPF 243.843.802-91, referente ao período de 19 a 20/03/2009, concedidas através da PORTARIA Nº. 249/2009 de 11/03/2009, publicada no D.O.E nº. 31.376, de 12/03/2009. Registre-se, Publique-se e Cumpra-se.

ANA SUELY MAIA DE OLIVEIRA

Secretária de Estado de Desenvolvimento Urbano e Regional

NÚMERO DE PUBLICAÇÃO: 27
PORTARIA Nº. 276/2009, DE 16 DE MARÇO DE 2009.

A SECRETARIA DE ESTADO DE DESENVOLVIMENTO URBANO E REGIONAL, NO USO DAS ATRIBUIÇÕES QUE LHE SÃO CONFERIDAS POR LEI.

RESOLVE:

Conceder, de acordo com as bases legais vigentes, ½ (meia) diária para a Colaboradora Eventual, LUCIENE PEREIRA COELHO, CPF: 632.668.222-34, referente a seu deslocamento do Município de Breu Branco para Tucuruí, no dia 28/03/2009, com objetivo de participar da Oficina Regional do Plano Estadual de Habitação de Interesse Social – Região Lago Tucuruí. Registre-se, Publique-se e Cumpra-se.

ANA SUELY MAIA DE OLIVEIRA

Secretária de Estado de Desenvolvimento Urbano e Regional

NÚMERO DE PUBLICAÇÃO: 45
PORTARIA Nº. 274/2009, DE 16 DE MARÇO DE 2009.

A SECRETARIA DE ESTADO DE DESENVOLVIMENTO URBANO E REGIONAL, NO USO DAS ATRIBUIÇÕES QUE LHE SÃO CONFERIDAS POR LEI.

RESOLVE:

Conceder, de acordo com as bases legais vigentes, 01 e ½ (uma e meia) diária, para o Colaborador Eventual, AIRTON JOSÉ FAVACHO, CPF: 352.988.712-91, referente a seu deslocamento do Município de Curuçá para Belém, no dia 20/03/2009, com objetivo de participar da 5ª Reunião Ordinária do Conselho Estadual das Cidades do Pará – CONCIDADES/PA. Registre-se, Publique-se e Cumpra-se.

ANA SUELY MAIA DE OLIVEIRA

Secretária de Estado de Desenvolvimento Urbano e Regional

NÚMERO DE PUBLICAÇÃO: 51
PORTARIA Nº. 275/2009, DE 16 DE MARÇO DE 2009.

A SECRETARIA DE ESTADO DE DESENVOLVIMENTO URBANO E REGIONAL, NO USO DAS ATRIBUIÇÕES QUE LHE SÃO CONFERIDAS POR LEI.

RESOLVE:

Conceder, de acordo com as bases legais vigentes, ½ (meia) diária para o Colaborador Eventual, CHARLES ANTONIO FERREIRA DE AVIZ, CPF nº 253.709.792-00, referente a seu deslocamento do Município de Belém para Capanema, no dia 21/03/2009, com objetivo de participar da Oficina Regional do Plano Estadual de Habitação de Interesse Social – Região Caetés.

Registre-se, Publique-se e Cumpra-se.

ANA SUELY MAIA DE OLIVEIRA

Secretária de Estado de Desenvolvimento Urbano e Regional

NÚMERO DE PUBLICAÇÃO: 111
PREGÃO ELETRÔNICO Nº 001 / 2009

A Pregoeira da SEDURB comunica a todos que a Secretária de Estado de Desenvolvimento Urbano e Regional, no uso de suas atribuições legais revogou todo o Processo Licitatório na modalidade PREGÃO ELETRÔNICO Nº 001/2009-SEDURB, cujo o objeto é a contratação de empresa (s) especializada (s) na prestação de serviços de mensageiro (motoboy), para a região metropolitana de Belém, Estado Pará.

Por motivos operacionais, o Pregão ainda encontra-se suspenso

no comprasnet, mas estamos trabalhando no sentido de normalizar esses problemas, sendo solucionado o certame será revogado via sistema eletrônico.

Belém, 16 de março de 2009.

Claudine S.Ferreira

PREGOEIRA / SEDURB

**COMPANHIA DE SANEAMENTO
DO PARÁ**
NÚMERO DE PUBLICAÇÃO: 114
**COMPANHIA DE SANEAMENTO DO PARÁ – COSANPA
ERRATA**

CONTRATO Nº 03 A/09 – COSANPA publicado em 10.02.09 QUANTO AO VALOR DO CONTRATO

ONDE SE LÊ: R\$2.730.592,80 (Dois milhões, setecentos e trinta mil, quinhentos e noventa e dois reais e oitenta centavos).

LEIA-SE: R\$1.365.296,40 (Um milhão, trezentos e sessenta e cinco mil, duzentos e noventa e seis reais e quarenta centavos).

Belém (PA), 12 de março de 2009.

Comissão Permanente de Licitação

NÚMERO DE PUBLICAÇÃO: 116
COMPANHIA DE SANEAMENTO DO PARÁ – COSANPA
EXTRATO DE TERMO ADITIVO

Nº. DO CONTRATO ORIGINÁRIO: 79/08 – COSANPA.

Nº. DO TERMO ADITIVO: 2º.

PARTE CONTRATANTE: COMPANHIA DE SANEAMENTO DO PARÁ – COSANPA.

PARTE CONTRATADA: MAIA CONSTRUÇÕES LTDA, CNPJ 04.306.886/0001 - 57.

OBJETO: Execução de Serviços de Engenharia para Manutenção de 02 (duas) Unidades de Filtração da ETA – Breves, Incluindo I Fornecimento de 122m³ (Cento e vinte e dois metros cúbicos) de Material para Composição de Leito Filtrante a Ser Realizado no Município de Breves - Estado do Pará.

MODALIDADE DE LICITAÇÃO: Carta Convite Nº. 39/08.

VIGÊNCIA DO CONTRATO: 02 (dois) meses.

VALOR DO CONTRATO: R\$ 129.222,00.

DOTAÇÃO ORÇAMENTÁRIA: Fonte - COSANPA, Conta 4152341997210 - Subconta 40 - 321155.

ADITIVO ANTERIOR:

1º ADITIVO: Prazo

JUSTIFICATIVA E OBJETO DO TERMO ADITIVO: Reativação, Prorrogação do Prazo e Acréscimo de Serviço com Aumento do Valor Contratual.

DATA DE ASSINATURA: 06.03.09

ORDENADOR DA DESPESA: Eduardo de Castro Ribeiro Júnior

Presidente

Belém, 13 de Março de 2009.

Comissão Permanente de Licitação

**COMPANHIA DE HABITAÇÃO
DO ESTADO DO PARÁ**
NÚMERO DE PUBLICAÇÃO: 153

O Diretor Presidente da COMPANHIA DE HABITAÇÃO DO ESTADO DO PARÁ - COHAB-PA, no uso de suas atribuições regimentais e legais, nos termos do art. 49, da Lei Federal Nº 8.666/93 e alterações posteriores, resolve REVOGAR A LICITAÇÃO NA MODALIDADE CONCORRÊNCIA Nº 08/2008, por interesse da Administração, por motivo superveniente face a melhor definição técnica do objeto a ser licitado, cujo objeto inicial é a Contratação de empresa de engenharia para Execução de Obras de Implantação de Infra-estrutura Urbana, constando de: Sistema Viário, Sistema de Drenagem de Águas Pluviais, Sistema de Esgotamento Sanitário, Sistema de Abastecimento de Água e Rede de Energia Elétrica e Iluminação Pública e Construção de 291(duzentas e noventa e uma) unidades habitacionais de 02 (dois) quartos, padrão COHAB-Normal, com área construída de 39,00 m² e construção de 09 (nove) unidades habitacionais de 02 (dois) quartos, Padrão COHAB – adaptadas para Portadores de Necessidades Especiais – PNE, com área construída de 39,00 m², a serem executadas na área denominada denominada COMUNIDADE FAZENDA BANDEIRA, situada na Rodovia PA 150, Estrada de Ferro da Companhia Vale do Rio Doce, no Município de Marabá, neste Estado, com recursos do Fundo Nacional de Habitação de Interesse Social – FNHIS/Programa de Aceleração do Crescimento – PAC, em conformidade com os projetos e especificações, quantitativos, em anexos

Belém, 16 de março de 2009

Cumpra-se e Publique-se

GERALDO CHICRE BITAR PINHEIRO

Diretor Presidente

**SECRETARIA DE ESTADO
DE AGRICULTURA**

**AGÊNCIA DE DEFESA AGROPECUÁRIA
DO ESTADO DO PARÁ**
NÚMERO DE PUBLICAÇÃO: 54

Por esta nota suplementar, registra-se que, com base na alocação de recursos no Orçamento de 2009, o Contrato de Serviços nº 9912173301/2007, cujo o objeto é a prestação de serviços de Sedex e outros produtos firmado com a empresa **BRASILEIRA DE CORREIOS E TELÉGRAFOS - CORREIOS**, em atendimento ao artigo 65, § 8º, a Lei Federal nº 8.666/9 e suas alterações posteriores, teve sua dotação orçamentária alterada da seguinte forma, em função da prorrogação da vigência contratual prevista na cláusula sexta, de 02/06/2008 a 02/06/2009.

| Apostilamento ao Contrato nº 991213301/2007 | |
|---|--|
| Fundamentação Legal | Art. 65, § 8º, Lei nº. 8.666/93 |
| Modalidade de Licitação | Inexigibilidade de licitação |
| Contratada | EMPRESA BRASILEIRA DE CORREIOS E TELÉGRAFOS - CORREIOS. |
| Objeto | alteração da Dotação Orçamentária. |
| Recursos Financeiros | OE/2009 Projeto /Atividade: 924534 Natureza de Despesa: 33.90.39 Ação: 149939 Fonte: 0261 Valor estimado R\$- 70.000,00 |

Belém (PA), 13 de março de 2009

CASSIO ALVES PEREIRA

Diretor Geral da ADEPARÁ

**SECRETARIA DE ESTADO
DE ESPORTE E LAZER**

NÚMERO DE PUBLICAÇÃO: 19

Portaria: 862009 Período: 16/03/2009 a 19/03/2009 Diárias: 3.5 Origem: Belém/PA Destino(s): Porto de Moz/PA Objetivo: Representar a SEEL no Rallye Transamazone Fundamento Legal: Lei 5.810, arts 145 à 149 Servidor(es): 350087/Acácio Vitor Veloso Lima (Técnico) Ordenador: Carlos Alberto da Silva Leão

NÚMERO DE PUBLICAÇÃO: 22

Portaria: 872009 Período: 13/03/2009 a 14/03/2009 Diárias: 1.5 Origem: Belém/PA Destino(s): Brasília /DF, São Paulo/SP Objetivo: Atender ao convite para solenidade de assinaturas de mensagem de encaminhamento de Projeto de Lei ao Congresso Nacional, em Brasília, e participar de palestra de oficina de políticas públicas em São Paulo. Fundamento Legal: Lei 5.810, arts 145 à 149 Servidor(es): 57209074/Paulo Ruben Nascimento Cohen (Chefe de Gabinete) Ordenador: Carlos Alberto da Silva Leão

NÚMERO DE PUBLICAÇÃO: 25

Portaria: 88 Período: 13/03/2009 a 13/03/2009 Diárias: 0.5 Origem: Belém/PA Destino(s): Santa Izabel/PA Objetivo: Conduzir Técnicos do projeto Pintando a Liberdade. Fundamento Legal: Lei 5.810, arts 145 à 149 Servidor(es): 57202122/Manoel de Jesus Lima Lopes (Motorista) Ordenador: Carlos Alberto da Silva Leão

NÚMERO DE PUBLICAÇÃO: 26

Portaria: 89 Período: 14/03/2009 a 16/03/2009 Diárias: 2.5 Origem: Belém/PA Destino(s): Ipixuna/PA Objetivo: Divulgar os projetos da SEEL no município de Ipixuna em parceria com a FUNTELPA. Fundamento Legal: Lei 5.810, arts 145 à 149 Servidor(es): 54196899/Oberdan Bendelac de Menezes (Assessor) Ordenador: Carlos Alberto da Silva Leão

NÚMERO DE PUBLICAÇÃO: 47

Portaria: 902009 Período: 16/03/2009 a 19/03/2009 Diárias: 3.5 Origem: Belém/PA Destino(s): Brasília /DF, Rio de Janeiro/RJ Objetivo: Representar a Exma. Sra. Governadora Ana Júlia de Vasconcelos Carepa no coquetel de posse da nova diretoria da Confederação Brasileira de Automobilismo - CBA Fundamento Legal: Lei 5.810, arts 145 à 149 Servidor(es): 57197079/Carlos Alberto da Silva Leão (Secretário de Estado de Esporte e Lazer) Ordenador: Carlos Alberto da Silva Leão

SECRETARIA DE ESTADO DE DESENVOLVIMENTO,
CIÊNCIA E TECNOLOGIACOMPANHIA PARAENSE
DE TURISMO

NÚMERO DE PUBLICAÇÃO: 15
PORTARIA Nº 083/2009-GRES

DESIGNAR os empregados abaixo relacionados, para constituírem Comissão de Controle Interno-CCI, desta Companhia Paraense de Turismo - PARATUR, sob a presidência do primeiro, revogando-se as disposições em contrário.

MEMBROS:

- 01- Thyago da Costa Nascimento
02- Juliana Leite Saraiva
03- Solange Terezinha Oliveira

SUPLENTES:

- 01- Priscila Milena Gonçalves Melo
02- Cristiane do Socorro Monteiro Barros
03- Álvaro E. Grego da C. Junior

Registre-se, publique-se e cumpra-se.

Belém-PA, 05 de março de 2009.

ANN PONTES
Presidente

FUNDAÇÃO DE AMPARO A PESQUISA
DO ESTADO DO PARÁ

NÚMERO DE PUBLICAÇÃO: 95

Nº DO CONTRATO: **002/2009**

PARTES: **FAPESPA** e a Sra. **ELISANGELA SULENE PENA LIMA**
ONDE SE LÊ: **19.571.1261.1924. / 339036**

LEIA-SE: **19.122.0125.4534 / 339036**

ORDENADOR RESPONSÁVEL: **UBIRATAN HOLANDA BEZERRA**

SECRETARIA DE ESTADO
DE MEIO AMBIENTE

NÚMERO DE PUBLICAÇÃO: 145

PORTARIA Nº. 320/2009-GAB/SEMA DE 16/03/2009

ASSUNTO: CONCESSÃO DE DIÁRIAS

NOME E MATRÍCULA DOS COLABORADORES EVENTUAIS

- **ANDRÉ LUIZ RAVETTA - 172782518-77**

- **SIDNEI DE MELO DANTAS - 021351434-64**

LOCAL: SANTARÉM E MONTE ALEGRE/PA

PERÍODO: 16 A 25/03/2009

QUANT. DE DIÁRIAS: 09 E ½ (NOVE E MEIA)

OBJETIVO: REALIZAR O LEVANTAMENTO BIOLÓGICO NO PARQUE ESTADUAL MONTE ALEGRE.

PORTARIA Nº. 321/2009-GAB/SEMA DE 16/03/2009

ASSUNTO: CONCESSÃO DE DIÁRIAS

NOME E MATRÍCULA DO SERVIDOR

- **EDNA SUELY LOBATO CORUMBÁ - 5139465/2**

CARGO/FUNÇÃO: BIÓLOGO/GERENTE

LOCAL: ALTAMIRA/PA

PERÍODO: 17 A 18/03/2009

QUANT. DE DIÁRIAS: 01 E ½ (UMA E MEIA)

OBJETIVO: PARTICIPAR DA APRESENTAÇÃO DOS PLANOS E PROGRAMAS DO EIA DA AHE-BELO MONTE.

PORTARIA Nº. 321/2009-GAB/SEMA DE 16/03/2009

ASSUNTO: CONCESSÃO DE DIÁRIAS

NOME E MATRÍCULA DO SERVIDOR

- **EDNA SUELY LOBATO CORUMBÁ - 5139465/2**

CARGO/FUNÇÃO: BIÓLOGO/GERENTE

LOCAL: ALTAMIRA/PA

PERÍODO: 17 A 18/03/2009

QUANT. DE DIÁRIAS: 01 E ½ (UMA E MEIA)

OBJETIVO: PARTICIPAR DA APRESENTAÇÃO DOS PLANOS E PROGRAMAS DO EIA DA AHE-BELO MONTE.

PORTARIA Nº. 284/2009-GAB/SEMA DE 16/03/2009

ASSUNTO: CONCESSÃO DE DIÁRIAS

NOME E MATRÍCULA DO SERVIDOR

- **ISABELLE RODRIGUES DE CARVALHO - 57175386/1**

CARGO/FUNÇÃO: ENGENHEIRO

LOCAL: CASTANHAL/PA

PERÍODO: 16 A 17/03/2009

QUANT. DE DIÁRIAS: 01 E ½ (UMA E MEIA)

OBJETIVO: REALIZAR VISTORIA TÉCNICA NOS

EMPREENDIMENTOS VISANDO ATENDER SOLICITAÇÃO DE LICENCIAMENTO AMBIENTAL.

PORTARIA Nº. 289/2009-GAB/SEMA DE 16/03/2009

ASSUNTO: CONCESSÃO DE DIÁRIAS

NOME E MATRÍCULA DO SERVIDOR

- **MARA LIBIA VIANA DE LIMA - 57175257/1**

CARGO/FUNÇÃO: ENGENHEIRO

LOCAL: CASTANHAL/PA

PERÍODO: 16 A 17/03/2009

QUANT. DE DIÁRIAS: 01 E ½ (UMA E MEIA)

OBJETIVO: REALIZAR VISTORIA TÉCNICA NOS EMPREENDIMENTOS VISANDO ATENDER SOLICITAÇÃO DE LICENCIAMENTO AMBIENTAL.

PORTARIA Nº. 329/2009-GAB/SEMA DE 16/03/2009

ASSUNTO: ALTERAÇÕES EM PORTARIA

ALTERAR NA PORTARIA 2.340/2008 DE 02/12/2008, PUBLICADA NO DOE Nº. 31.310 DE 03/12/2008 O PERÍODO DE VIAGEM QUE SERIA DE 20 A 26/11/2008 **PARA 01 A 11/12/2008**, BEM COMO, A QUANTIDADE DE DIÁRIAS QUE SERIA DE 06 E ½ (SEIS E MEIA) **PARA 10 E ½ (DEZ E MEIA)**.

INSTITUTO DE
DESENVOLVIMENTO FLORESTAL

NÚMERO DE PUBLICAÇÃO: 18

Portaria: 129 Período: 12/03/2009 a 13/03/2009 Diárias: 1.5
Origem: MARABÁ/PA Destino(s): BELÉM/PA Objetivo: O servidor representará a Unidade Regional de Marabá na reunião sobre o Território da Cidadania, que acontecerá em Belém e terá como objetivo avaliar as ações programadas e executadas em 2008 e discutirá a programação de 2009. Fundamento Legal: Decreto nº734 de 07/04/1992, portaria nº0419 de 11/07/2007 e processo nº2007/253726. Servidor(es): 57197077/FERNANDES BATISTA DE OLIVEIRA (GERENTE TÉCNICO) Ordenador: LUZIA DE OLIVEIRA FATI

NÚMERO DE PUBLICAÇÃO: 44

Portaria: 130 Período: 12/03/2009 a 14/03/2009 Diárias: 2.5
Origem: ITAITUBA/PA Destino(s): TRAIRÃO/PA Objetivo: Os servidores farão a apresentação do IDEFLOR junto aos órgãos governamentais e instituições da sociedade civil e farão um levantamento da realidade local. Fundamento Legal: Decreto nº734 de 07/04/1992, portaria nº0419 de 11/07/2007 e processo nº2007/253726. Servidor(es): 5740703/AIRTON LUIZ CAMPIOL BASÉGIO (ASSESSOR), 57204720/EVERTON RONDINELLY XAVIER DA COSTA (TÉCNICO EM GESTÃO FLORESTAL), 57207782/TATIANE CRISTINA FERREIRA SANTOS (TÉCNICO EM GESTÃO FLORESTAL) Ordenador: LUZIA DE OLIVEIRA FATI

SECRETARIA DE ESTADO DE
SEGURANÇA PÚBLICA

POLÍCIA MILITAR

NÚMERO DE PUBLICAÇÃO: 83

AVISO DE LICITAÇÃO (PREGÃO ELETRÔNICO)

A Polícia Militar do Pará torna público que realizará processo licitatório na modalidade Pregão Eletrônico nº 007/09 - CPL/PMPA, visando a **"Contratação de empresa especializada para realizar Transporte de Tropa"**.

DATA E HORA DE ABERTURA: 27/03/09, às 09h00 (horário de Brasília).

LOCAL: www.comprasnet.gov.br

INFORMAÇÕES: (91) 3277-5664 e 3277-5589 (fax), de 09 às 17 horas, ou no site www.compraspara.pa.gov.br onde o Edital se encontra disponível, ou também poderá ser adquirido na sala da CPL, no Quartel do Comando Geral da PMPA, sito a Avenida Dr. Freitas nº 2531, Bairro do Marco, Belém, devendo o interessado estar de posse de um disquete 3½", cd - rom ou "pen drive" para gravação.

Belém-PA, 17 de março de 2009.

ALAN AILTON DA SILVA GUIMARÃES - CAP QOPM
Pregoeiro

DEPARTAMENTO DE TRÂNSITO
DO ESTADO DO PARÁ

NÚMERO DE PUBLICAÇÃO: 130

Nº DO TERMO ADITIVO: 4º

Nº DO CONTRATO: 068/2008.

MODALIDADE DE LICITAÇÃO: Licitação/Tomada de Preços nº. 004/2008 - DETRAN/PA.

PARTES: Departamento de Trânsito do Estado do Pará - DETRAN/PA, CNPJ nº. 04.822.060/0001-40 e a empresa MD CONSTRUÇÕES E SERVIÇOS LTDA., CNPJ nº. 02.960.272/0001-69. OBJETO DO CONTRATO: Serviços de engenharia para adequação da Diretoria de Tecnologia e Informática do DETRAN/PA.

VALOR DO CONTRATO ORIGINAL: R\$ 469.216,37 (quatrocentos e sessenta e nove mil, duzentos e dezesseis reais e trinta e sete centavos).

OBJETO É JUSTIFICATIVA DO ADITAMENTO: O presente Termo Aditivo tem por objeto alterar a "cláusula terceira: do valor e dotação orçamentária, do Contrato Originário.

VALOR DO ADITAMENTO: R\$ 88.035,07 (oitenta e oito mil, trinta e cinco reais e sete centavos).

DOTAÇÃO ORÇAMENTÁRIA: 66.201 - Departamento de Trânsito do Estado do Pará;06 - Segurança Pública;181 - Policiamento;1184 - Segurança para Todas e Todos;2590 - Modernização dos órgãos do SESP;2589 - Ampliação da Capacidade Operacional dos órgãos do SESP;449051 - Reforma e Adaptação;Fonte de Recursos - 0261 - Recursos Próprios.

FONTE DE RECURSO: Estadual.

FORO: Belém.

DATA DA ASSINATURA: 09/03/2009.

ORDENADOR RESPONSÁVEL: Lívio Rodrigues de Assis.

LÍVIO RODRIGUES DE ASSIS

Diretor Geral - DETRAN/PA

SECRETARIA DE ESTADO
DE SAÚDE PÚBLICA

NÚMERO DE PUBLICAÇÃO: 35

A Secretária de Estado de Saúde Pública, no uso de suas atribuições legais, e CONSIDERANDO as exigências da Lei Federal nº 10.520/2002, da Lei Estadual nº 6.474/2002, do Decreto Federal nº 5.450/2005 e do Decreto Estadual nº 2.069/2006, RESOLVE: I - Designar como Pregoeiro a servidor DEICK RODRIGUES QUARESMA para realização dos procedimentos licitatórios pelo prazo de 01 (um) ano. II - Designar os servidores relacionados no anexo desta Portaria para compor a equipe de apoio aos procedimentos de preço conforme as necessidades e indicação do pregoeiro. II - Esta Portaria entrará em vigor na data de sua publicação. PUBLIQUE-SE, REGISTRE-SE E CUPRA-SE. LAURA NAZARETH DE AZEVEDO ROSSETTI Secretária de Estado de Saúde Pública ANEXO DA PORTARIA Nº 244, DE 12 DE MARÇO DE 2009 RELAÇÃO DOS SERVIDORES QUE IRÃO COMPOR A EQUIPE DE APOIO PERMANENTE DOS PROCEDIMENTOS DE PREGÃO DA SESP: • FRANCISCO OSCAR COSTA DE CARVALHO • LANNARA NASCIMENTO SANTOS • JOSIANE DO SOCORRO DA SILVA FERREIRA • CLÁUDIO DOS SANTOS SILVA • CARLOS AUGUSTO CAMPOS FERREIRA • ADALGISA DA SILVA FERREIRA

NÚMERO DE PUBLICAÇÃO: 40

A Secretária de Estado de Saúde Pública, no uso de suas atribuições legais, e CONSIDERANDO as exigências da Lei Federal nº 10.520/2002, da Lei Estadual nº 6.474/2002, do Decreto Federal nº 5.450/2005 e do Decreto Estadual nº 2.069/2006, RESOLVE: I - Designar como Pregoeiro a servidor CARLOS AUGUSTO CAMPOS FERREIRA para realização dos procedimentos licitatórios pelo prazo de 01 (um) ano. II - Designar os servidores relacionados no anexo desta Portaria para compor a equipe de apoio aos procedimentos de preço conforme as necessidades e indicação do pregoeiro. II - Esta Portaria entrará em vigor na data de sua publicação. PUBLIQUE-SE, REGISTRE-SE E CUPRA-SE. LAURA NAZARETH DE AZEVEDO ROSSETTI Secretária de Estado de Saúde Pública ANEXO DA PORTARIA Nº 245, DE 12 DE MARÇO DE 2009 RELAÇÃO DOS SERVIDORES QUE IRÃO COMPOR A EQUIPE DE APOIO PERMANENTE DOS PROCEDIMENTOS DE PREGÃO DA SESP: • FRANCISCO OSCAR COSTA DE CARVALHO • LANNARA NASCIMENTO SANTOS • JOSIANE DO SOCORRO DA SILVA FERREIRA • CLÁUDIO DOS SANTOS SILVA • DEICK RODRIGUES QUARESMA • ADALGISA DA SILVA FERREIRA

NÚMERO DE PUBLICAÇÃO: 41

A Secretária de Estado de Saúde Pública, no uso de suas atribuições legais, e CONSIDERANDO as exigências da Lei Federal nº 10.520/2002, da Lei Estadual nº 6.474/2002, do Decreto Federal nº 5.450/2005 e do Decreto Estadual nº 2.069/2006, RESOLVE: I - Designar como Pregoeiro a servidor JOSÉ GUEDES DA COSTA JÚNIOR para realização

dos procedimentos licitatórios pelo prazo de 01 (um) ano. II – Designar os servidores relacionados no anexo desta Portaria para compor a equipe de apoio aos procedimentos de pregão conforme as necessidades e indicação do pregoeiro. II – Esta Portaria entrará em vigor na data de sua publicação. PUBLIQUE-SE, REGISTRE-SE E CUPRA-SE. LAURA NAZARETH DE AZEVEDO ROSSETTI Secretária de Estado de Saúde Pública ANEXO DA PORTARIA Nº 246, DE 12 DE MARÇO DE 2009 RELAÇÃO DOS SERVIDORES QUE IRÃO COMPOR A EQUIPE DE APOIO PERMANENTE DOS PROCEDIMENTOS DE PREGÃO DA SESP: • FRANCISCO OSCAR COSTA DE CARVALHO • LANNARA NASCIMENTO SANTOS • JOSIANE DO SOCORRO DA SILVA FERREIRA • CLÁUDIO DOS SANTOS SILVA • DEICK RODRIGUES QUARESMA • ADALGISA DA SILVA FERREIRA • CARLOS AUGUSTO CAMPOS FERREIRA

NÚMERO DE PUBLICAÇÃO: 43

A Secretária de Estado de Saúde Pública, no uso de suas atribuições legais, e CONSIDERANDO as exigências da Lei Federal nº 10.520/2002, da Lei Estadual nº 6.474/2002, do Decreto Federal nº 5.450/2005 e do Decreto Estadual nº 2.069/2006, RESOLVE: I – Designar como Pregoeiro a servidor JOÃO CARLOS FERNANDES DE FARIAS para realização dos procedimentos licitatórios pelo prazo de 01 (um) ano. II – Designar os servidores relacionados no anexo desta Portaria para compor a equipe de apoio aos procedimentos de pregão conforme as necessidades e indicação do pregoeiro. II – Esta Portaria entrará em vigor na data de sua publicação. PUBLIQUE-SE, REGISTRE-SE E CUPRA-SE. LAURA NAZARETH DE AZEVEDO ROSSETTI Secretária de Estado de Saúde Pública ANEXO DA PORTARIA Nº 247, DE 12 DE MARÇO DE 2009 RELAÇÃO DOS SERVIDORES QUE IRÃO COMPOR A EQUIPE DE APOIO PERMANENTE DOS PROCEDIMENTOS DE PREGÃO DA SESP: • FRANCISCO OSCAR COSTA DE CARVALHO • LANNARA NASCIMENTO SANTOS • JOSIANE DO SOCORRO DA SILVA FERREIRA • CLÁUDIO DOS SANTOS SILVA • DEICK RODRIGUES QUARESMA • ADALGISA DA SILVA FERREIRA • CARLOS AUGUSTO CAMPOS FERREIRA

SECRETARIA DE ESTADO DE SAÚDE PÚBLICA - 1ª Regional

**NÚMERO DE PUBLICAÇÃO: 8
PORTARIA Nº 316 DE 16 DE MARÇO DE 2009**

O DIRETOR DO 1º CENTRO REGIONAL DE SAÚDE, usando de suas atribuições que lhe foram conferidas pela Portaria nº 717 de 11/08/2008, publicada no Diário Oficial do Estado nº 31235 de 19/08/2008.

RESOLVE:

DESIGNAR, a servidora **MARGARETH MARIA BRAUN GUIMARÃES IMBIRIBA**, matrícula 55091551/1, Assistente de Direção, para responder pela Direção do 1º CRS, no período de 19/03/2009 à 22/03/2009, sem ônus para a SESP.

Publique-se, registre-se e Cumpra-se.

1º Centro Regional de Saúde, em 16/03/2009.

Ivete Gadelha Vaz

Diretor em Exercício/1º CRS/SESPA

HOSPITAL REGIONAL DE CONCEIÇÃO DO ARAGUAIA

NÚMERO DE PUBLICAÇÃO: 11

Portaria: 168 Período: 27/12/2008 a 28/12/2008 Diárias: 0,5 Origem: Conceição do Araguaia/PA Destino(s): Redenção/PA Objetivo: Acompanhar paciente do HR de Conceição do Araguaia ao HR Público do Araguaia de Redenção. Fundamento Legal: Lei 5.810/93 Servidor(es): 54185700/Gracilene Gomes Ferreira Rodrigues (Técnico de Enfermagem) Ordenador: Alexandre Noqueira Freitas

SECRETARIA DE ESTADO DE SAÚDE PÚBLICA - LAB. CENTRAL

NÚMERO DE PUBLICAÇÃO: 29

Nº CONTRATO: 001/2008 PROC. 489323/2008 CONTRATO DE CESSÃO DE USO PARTES: SECRETARIA DE ESTADO DE SAÚDE PÚBLICA E MB COMERCIO DE MATERIAS HOSPITALARES. OBJETO: CESSÃO DE USO A COMODATÁRIO, OS SEGUINTE EQUIPAMENTOS: 01 (UM) TERMOCICLADOR TC 2400, 01 (UM)

LEITORA DE PLACA DE ELIZA E 1 (UM) LAVADORA DE PLACA. VIGÊNCIA: DE 06 (SEIS) MESES O CONTRATO É CELEBRADO SEM ÔNUS PARA O COMODATARIO. DATA DA ASSINATURA: 11/12/2008. ORDENADOR RESPONSÁVEL: KLEYFFSON ALVES DE MIRANDA ENDEREÇO DO COMODANTE: TV, HUMAITÁ Nº 2801 – MARCO – CEP: 66095-220 – BELÉM – PARA.

HOSPITAL DE CLÍNICAS GASPAR VIANNA

**NÚMERO DE PUBLICAÇÃO: 7
Pregão Eletrônico Nº 019/2009**

Objeto: A aquisição de Medicamentos de controle especial, anestesia, antimicrobiano e termolábeis para suprir as necessidades da FHCGV por um período de 12 (doze) meses, conforme especificações contidas no anexo I do Edital.

Data de Abertura: 27/03/2009.

Horário: 09:30horas (horário de Brasília)

Local: www.comprasnet.gov.br

O edital encontra-se disponível nos sites:

www.compraspara.pa.gov.br ou www.comprasnet.gov.br

Obs. Se houver divergência entre o que está cadastrado no comprasnet, com o que consta no edital prevalecerá o edital e seu termo de referência.

Belém, 17 de Março de 2009.

Celimar do Socorro Ferreira da Silva

Presidente - CPL/FHCGV

**NÚMERO DE PUBLICAÇÃO: 28
PORTARIA Nº 103/2009, DE 11/03/2009**

Servidor: **Carlos Alberto dos Santos Reis**

Matrícula Funcional: 54197278/1

Cargo: Assessor

Servidor: **Manoel dos Santos Alves**

Matrícula Funcional: 7003218/1

Cargo: Repórter

Servidor: **Elcio Tadeu Nogueira da Fonseca**

Matrícula Funcional: 7003374/1

Cargo: Técnico de Manutenção

Servidor: **Saulo José Araujo Zaire**

Matrícula Funcional: 57175331/2

Cargo: Produtor

Diárias: 2 e ½ (duas e meia)

Período: 13 a 15/03/2009

Destino: Breves – Pa.

Objetivo: realização de jogo

Regina Lúcia Alves de Lima- Presidente

PORTARIA Nº 104/2009, DE 11/03/2009

Servidor: **Carlos Alberto Lobo da Silva**

Matrícula Funcional: 3181057/2

Cargo: Tec.Est.Repet.Retr.de TV

Servidor: **Charlston Rodrigues Garcia**

Matrícula Funcional: 7002882/1

Cargo: Tec.Est.Repet.Retr.de TV

Diárias: 6 e ½ (seis e meia)

Período: 17 a 23/03/2009

Destino: Breves – PA.

Objetivo: realização da implantação da Rede Cultura de Televisão

Regina Lúcia Alves de Lima – Presidente

PORTARIA Nº 105/2009, DE 11/03/2009

Servidor: **Carlos Alberto Lobo da Silva**

Matrícula Funcional: 3181057/2

Cargo: Tec.Est.Repet.Retr.de TV

Servidor: **Charlston Rodrigues Garcia**

Matrícula Funcional: 7002882/1

Cargo: Tec.Est.Repet.Retr.de TV

Diárias: 1 (uma)

Período: 07 a 08/03/2009

Destino: Irituia – PA.

Objetivo: Complementação de Diária, (serviço de montagem de equipamentos, para a implantação da Rede Cultura de Televisão.

Regina Lúcia Alves de Lima – Presidente

PORTARIA Nº 106/2009, DE 11/03/2009

Servidor: **João Batista Flexa de Melo**

Matrícula Funcional: 3179974/1

Cargo: Tec.Est.Repet.Retr.de TV

Diárias: 9 a ½ (Nove e meia)

Período: 14 a 23/03/2009

Destino: Breves – PA.

Objetivo: preparação da infra estrutura dos prédios e

implantação da Rede Cultura de Comunicação.

Regina Lúcia Alves de Lima – Presidente

PORTARIA Nº 107/2009, DE 11/03/2009

Servidor: **Manoel Plácido Ramos Silva**

Matrícula Funcional: 5005264/1

Cargo: Assessor

Servidor: **Diogo Puget de Freitas**

Matrícula Funcional: 57206220/1

Cargo: Assessor

Servidor: **Francisco Rodrigues Gonçalves**

Matrícula Funcional: 7002998/1

Cargo: Editor de VT

Servidor: **João Carlos Monteiro Marques**

Matrícula Funcional: 7004427/1

Cargo: Repórter

Servidor: **Anderson José Coelho Maia**

Matrícula Funcional: 57213174/1

Cargo: Operador de Áudio

Servidor: **Paulo Afonso Rodrigues da Silva**

Matrícula Funcional: 5156572/1

Cargo: Assistente de Estudo

Servidor: **Paulo Marques Ferreira**

Matrícula Funcional: 7004427/1

Cargo: Repórter

Servidor: **José Carlos Rayol Rodrigues**

Matrícula Funcional: 3180506/1

Cargo: Repórter

Servidor: **Adelson Bezerra de Lima**

Matrícula Funcional: 5124930/2

Cargo: Motorista

Diárias: ½ (meia)

Período: 15/03/2009

Destino: Ipixuna – PA.

Objetivo: fazerem cobertura de jogo e serviço de transporte

Regina Lúcia Alves de Lima – Presidente

PORTARIA Nº 109/2009, DE 11/03/2009

Servidor: **Carlos Alberto Lobo da Silva**

Matrícula Funcional: 3181057/2

Cargo: Tec.Est.Repet.Retr.de TV

Servidor: **Carlos Alberto Seabra dos Reis**

Matrícula Funcional: 7002823/1

Cargo: Tec.Est.Repet.Retr.de TV

Servidor: **Juniel de Moura Sousa** - Colaborador

Servidor: **Marcelo Hilmar da Silva Tavares**

Matrícula Funcional: 54197385/1

Cargo: Motorista

Diárias: 1 e ½ (uma e meia)

Período: 14 a 15/03/2009

Destino: Ipixuna do Pará – PA.

Objetivo: fazerem montagem e desmontagem de equipamentos

para a transmissão de jogo e serviço de transporte

Regina Lúcia Alves de Lima – Presidente

PORTARIA Nº 113/2009, DE 13/03/2009

Servidor: **Sérgio Carlos Farias de Oliveira**

Matrícula Funcional: 3181855/5

Cargo: Técnico em Manutenção de TV

Servidor: **Haroldo de Souza Corrêa**

Matrícula Funcional: 3180450/1

Servidor: **Armando Gemaque Rabelo**

Matrícula Funcional: 55585554/1

Cargo: Motorista

Diárias: 1 e ½ (uma e meia)

Período: 17 a 18/03/2009

Destino: São Miguel do Guamá – PA.

Objetivo: realização de serviço no transmissor da Funtelpa e

serviço de transporte.

Regina Lúcia Alves de Lima – Presidente

NÚMERO DE PUBLICAÇÃO: 60**PORTARIA Nº 102/2009 DE 11/03/2009**

Suprido: **Charlston Rodrigues Garcia**

Matrícula Funcional: 7002882/1

Cargo: Tec.Est.Repet.Retr.de TV

CPF: 124.684.102-97

Valor: R\$ 150,00 (Cento e cinquenta reais)

Natureza de Despesa: 339033

Programa de Trabalho: 451548

Fonte: 0101

Período de Aplicação: 30 (trinta) dias, a contar da autenticação

da OBP

Período de Prestação de Contas: 10 (dez) dias.

Regina Lúcia Alves de Lima – Presidente

PORTARIA Nº 112/2008 DE 13/03/2009

Suprido: **Luiz Augusto Moreira Monteiro**

Matrícula Funcional: 55585606-1

Cargo: Motorista

CPF: 571.031.352-15

Valor: R\$ 300,00 (trezentos reais)

Natureza de Despesa: 339030

Programa de Trabalho: 454534

Fonte: 0101

Período de Aplicação: 30 (trinta) dias, a contar da autenticação

da OBP

Período de Prestação de Contas: 10 (dez) dias.

VALDEMIR CHAVES DE SOUSA, Presidente da FUNTELPA, em

exercício

NÚMERO DE PUBLICAÇÃO: 66**PORTARIA Nº 111/2009, DE 12 DE MARÇO DE 2009.**

O Presidente, em exercício, da Fundação de Telecomunicações do Pará, no uso das atribuições que lhe foram delegadas e a apresentação do Registro de Nascimento.

RESOLVE:

CONCEDER ao servidor **JOSÉ BELES DA SILVA**, matrícula 54196943/1, ocupante do cargo de Operador de Áudio, lotado na Programação de Rádio, 10 (dez) dias de Licença Paternidade, no período de 14 a 23/03/2009.

DÊ-SE CIÊNCIA, PUBLIQUE-SE E CUMPRE-SE.

VALDEMIR CHAVES DE SOUSA, Presidente da FUNTELPA, em exercício

NÚMERO DE PUBLICAÇÃO: 71**PORTARIA Nº 114/2009, DE 13 DE MARÇO DE 2009**

O Presidente em exercício da Fundação de Telecomunicações do Pará, no uso das atribuições que lhe foram delegadas e; CONSIDERANDO os termos da C.I. nº 018/2009 - D.A.F., datada de 05.03.2009.

RESOLVE:

CANCELAR a PORTARIA Nº 080/2009, de 19/02/2009, publicada no D.O.E. nº 31.365 de 25/02/2009, que concedeu diárias aos servidores ELIAS FRANCISCO DOURADO, MANOEL PAULINO PINTO NETO e PAULO ROBERTO PINTO DE MORAES e a portaria de nº 081/2009 de 19/02/2009, publicada no D.O.E. nº 31.365 de 25/02/2009 que concedeu diárias ao servidor LUIZ FABIANO CUNHA DE ANDRADE.

DÊ-SE CIÊNCIA, PUBLIQUE-SE E CUMPRE-SE.

VALDEMIR CHAVES DE SOUSA, Presidente da FUNTELPA, em exercício

PORTARIA Nº 115/2009, DE 13 DE MARÇO DE 2009

O Presidente em exercício da Fundação de Telecomunicações do Pará, no uso das atribuições que lhe foram delegadas e; CONSIDERANDO os termos da C.I. nº 022/2009 - D.A.F., datada de 10.03.2009.

RESOLVE:

CANCELAR a PORTARIA Nº 096/2009, de 04/03/2009, publicada no D.O.E. nº 31.374 de 10/03/2009, que concedeu Suprimento de Fundos ao servidor PAULO ROBERTO BATISTA BARROS.

DÊ-SE CIÊNCIA, PUBLIQUE-SE E CUMPRE-SE.

VALDEMIR CHAVES DE SOUSA, Presidente da FUNTELPA, em exercício

FUNDAÇÃO CULTURAL DO PARÁ TANCREDO NEVES

NÚMERO DE PUBLICAÇÃO: 17

Tornar sem efeito extrato do 1º Termo Aditivo ao contrato 011/2008 publicado do Diário oficial nº 31348 do dia 29/01/2009.

Partes: Fundação Cultural do Pará Tancredo Neves e Equitron Sistemas Ltda.

Data da Assinatura: 02/01/2009

Ordenador Responsável: Gerson Banhos Silva de Araújo

NÚMERO DE PUBLICAÇÃO: 53

Número: 1 Assinatura: 02/01/2009 Valor: 24.000,00 Justificativa: Alteração da dotação orçamentária para a adequação ao orçamento de 2009, na seguinte classificação orçamentária: 400091.46202.13122012545340000.010100000.33903900.460202.0000004534C, empenho sob o nº 2009NE00008. Contrato: 11/2008 Ordenador: Gerson Banhos Silva de Araújo

NÚMERO DE PUBLICAÇÃO: 70

Tornar sem efeito extrato do 7º (sétimo) Termo Aditivo ao contrato 011/2005 publicado do Diário oficial nº 31348 do dia 29/01/2009.

Partes: Fundação Cultural do Pará Tancredo Neves e Clean Service - Serviços Gerais.

Data da Assinatura: 02/01/2009

Ordenador Responsável: Gerson Banhos Silva de Araújo

NÚMERO DE PUBLICAÇÃO: 74

Número: 1 Assinatura: 02/01/2009 Valor: 8.319,96 Justificativa: Inclusão de dotação orçamentária referente ao exercício de 2009, que ocorrerá a conta do código nº 400091.46202.13122012545340000.010100000.33903900.460202.0000004564C, conforme documento de empenho sob o nº 2009NE00009. Contrato: 11/2005 Ordenador: Gerson Banhos Silva de Araújo

NÚMERO DE PUBLICAÇÃO: 78

Tornar sem efeito o extrato do 2º (segundo) Termo Aditivo ao contrato 020/2008 publicado do Diário oficial nº 31348 do dia 29/01/2009.

Partes: Fundação Cultural do Pará Tancredo Neves e J. S. Pereira Ltda.

Data da Assinatura: 02/01/2009

Ordenador Responsável: Gerson Banhos Silva de Araújo

NÚMERO DE PUBLICAÇÃO: 82

Número: 1 Assinatura: 02/01/2009 Valor: 296.000,00 Justificativa: Inclusão da Dotação Orçamentária, que correrá à conta do código: 400091 46202 13122012545340000 0101000000 33903900 460202 0000004534C, do orçamento

relativo ao exercício de 2009, conforme documento de empenho sob o nº 2009NE00019 Contrato: 20/2008 Ordenador: Gerson Banhos Silva de Araújo

NÚMERO DE PUBLICAÇÃO: 84

Tornar sem efeito o extrato do 2º (segundo) Termo Aditivo ao contrato 021/2008 publicado do Diário oficial nº 31348 do dia 29/01/2009.

Partes: Fundação Cultural do Pará Tancredo Neves e JEFFERSON SERVIÇO DE SOM, ILUMINAÇÃO, PROJEÇÃO PARA EVENTOS LTDA ME.

Data da Assinatura: 02/01/2009

Ordenador Responsável: Gerson Banhos Silva de Araújo

FUNDAÇÃO CARLOS GOMES

NÚMERO DE PUBLICAÇÃO: 34**PORTARIA Nº 034/09**

O Superintendente da Fundação Carlos Gomes, usando de suas atribuições legais, conferidas pelo Art. 19 da Lei 5.810 de 24.01.1994;

Considerando ainda o parecer nº 552/97 da Consultoria Geral do Estado;

RESOLVE:

EXONERAR, ANTONIO MARTINS SEQUEIRA JUNIOR, do Cargo em Comissão de Diretor Administrativo e Financeiro - DAS 5, desta Fundação, a contar de 16.03.2009.

DÊ-SE CIÊNCIA, REGISTRE-SE E CUMPRE-SE.

Belém-Pa, 16 de março de 2009.

DANIEL FREITAS DE ARAÚJO

- Superintendente -

NÚMERO DE PUBLICAÇÃO: 46**PORTARIA Nº 035/2009**

O Superintendente da Fundação Carlos Gomes, usando de suas atribuições legais, conferidas pelo Art. 19 da Lei 5.810 de 24.01.1994;

Considerando ainda o parecer nº 552/97 da Consultoria Geral do Estado;

RESOLVE:

EXONERAR PATRICIA PASSOS DA COSTA, do Cargo em Comissão Coordenador Financeiro - DAS 4 desta Fundação a partir de 16.03.2009

DÊ-SE CIÊNCIA, REGISTRE-SE E CUMPRE-SE.

Belém-Pa, 16 de março de 2009.

DANIEL FREITAS DE ARAÚJO

- Superintendente -

NÚMERO DE PUBLICAÇÃO: 49**PORTARIA Nº 036/2009**

O Superintendente da Fundação Carlos Gomes, usando de suas atribuições legais, conferidas pelo Art. 19 da Lei 5.810 de 24.01.1994;

Considerando ainda o parecer nº 552/97 da Consultoria Geral do Estado;

RESOLVE:

EXONERAR JORGE GUILHERME COSTA RAMOS, do Cargo em Comissão Assessor - DAS 3 desta Fundação a partir de 16.03.2009

DÊ-SE CIÊNCIA, REGISTRE-SE E CUMPRE-SE.

Belém-Pa, 16 de março de 2009.

DANIEL FREITAS DE ARAÚJO

- Superintendente -

NÚMERO DE PUBLICAÇÃO: 50**PORTARIA Nº 037/2009**

O Superintendente da Fundação Carlos Gomes, usando de suas atribuições legais, conferidas pelo Art. 19 da Lei 5.810 de 24.01.1994;

Considerando ainda o parecer nº 552/97 da Consultoria Geral do Estado;

RESOLVE:

NOMEAR PATRICIA PASSOS DA COSTA, para o Cargo em Comissão Diretor Administrativo e Financeiro - DAS 5 desta Fundação a partir de 16.03.2009

DÊ-SE CIÊNCIA, REGISTRE-SE E CUMPRE-SE.

Belém-Pa, 16 de março de 2009.

DANIEL FREITAS DE ARAÚJO

- Superintendente -

NÚMERO DE PUBLICAÇÃO: 57**PORTARIA Nº 038/2009**

O Superintendente da Fundação Carlos Gomes, usando de suas atribuições legais, conferidas pelo Art. 19 da Lei 5.810 de 24.01.1994;

Considerando ainda o parecer nº 552/97 da Consultoria Geral do Estado;

RESOLVE:

NOMEAR JORGE GUILHERME COSTA RAMOS, para o Cargo em Comissão de Coordenador Financeiro - DAS 4 desta Fundação a partir de 16.03.2009

DÊ-SE CIÊNCIA, REGISTRE-SE E CUMPRE-SE.

Belém-Pa, 16 de março de 2009.

DANIEL FREITAS DE ARAÚJO-- Superintendente -

SECRETARIA DE ESTADO DE EDUCAÇÃO

**NÚMERO DE PUBLICAÇÃO: 9****PORTARIA DE DIARIA - DAFI****PORTARIA DE DÁRIA Nº 300.137/2009 - DAFI**

Nome: Rosana Oliveira do Carmo Martins / Matrícula nº405990-1

Cargo / Função: Gerente / Destino: Inhangapi e Vigia

Período: 17/03/2009 / Objetivo: para realizar levantamento Técnico pedagógico, que seja firmado uma parceria entre SEDUC e os município de Inhangapi e Vigia, e reunir com os prefeitos dos respectivos municípios.

Número de Publicação: 77 Portaria: 203 Período: 16/03/2009 a 17/03/2009 Diárias: 20.0 Origem: bELÉM/pA Destino(s): Castanhal e outros/Pa Objetivo: RETIFICAR PERÍODO Fundamento Legal: ONDE LÊ-SE: 10 Á 30/12/2008 LEIA -SE: 05 Á 25/01/2009 Servidor(es): 4457891/Sebastião Martins Pereira (Motorista) Ordenador: celia

NÚMERO DE PUBLICAÇÃO: 99**DESIGNAR****PORTARIA Nº.: 1284/09 DE 05/03/2009**

Nome: ELIEZER REGO DAS NEVES

Matrícula: 5738164/1 Nível: GED-3 (Diretor I)

Cargo/Lot.: Técnico/EE XV de Novembro/Distrito de Icoaraci

Período: a partir de 02/03/2009, ate ulterior deliberação.

PORTARIA Nº.: 1139/09 DE 20/02/2009

Nome: MARIA DO PERPETUO SOCORRO DE OLIVEIRA MELO

Matrícula: 5062489/1Nível: GED-2 (Vice-Diretor)

Cargo/Lot.:Prof.AD-1/EEEEF Dom João VI/Capanema

Período:por 03 (três) anos, a contar da data de publicação desta portaria.

PORTARIA Nº.: 1140/09 DE 20/02/2009

Nome: CARMEN SUELENE FELIX DE OLIVEIRA

Matrícula: 54182867/1 Nível: GED-2 (Vice-Diretor)

Cargo/Lot.:Prof.AD-4/EEEEF Dom João VI/Capanema

Período:por 03 (três)anos, a contar da data de publicação desta portaria.

PORTARIA Nº.: 1138/09 DE 20/02/2009

Nome: RAIMUNDO CARLOS DOS SANTOS RESUENHO

Matrícula: 5804370/2 Nível: GED-3.1 (Diretor II)

Cargo/Lot.:Prof.AD-4/EEEEF Dom João VI/Capanema

Período:por 03 (três)anos, a contar da data de publicação desta portaria.

PORTARIA Nº.: 1379/09 DE 05/03/2009

Nome: CLAUDIA PIRES MAUES

Matrícula: 5336473/2 Nível: GED-3 (Diretor I)

Cargo/Lot.:Prof.AD-4/EEEEF Centro de Ens Supl. Luis O Pereira/Belém

Período: a partir de 18/02/2009, ate ulterior deliberação.

DISPENSA DE FUNÇÃO**PORTARIA Nº.: 1283/09 DE 05/03/2009**

Nome: MONIKA REGINA REBOUÇAS DE PAULA

Matrícula: 5381045/2 Tipo de Gratif.: GED-3 (Diretor I)

Cargo/Lot.: Adm.Escol/EE XV de Novembro/Distrito de Icoaraci

Período: a partir de 02/03/2009, a pedido.

LICENÇA CARGO ELETIVO**PORTARIA Nº.: 1473/09 DE 11/03/2009**

Nome: ANTONIA LEANDRO DA SILVA

Matrícula: 460168/1

Cargo/Lot.: Prof.Assist/EE Anexo Tiradentes/Uruará

Período:por (03) meses, a contar de 05/07/2008, p/ fins de reg. funcional.

PORTARIA Nº.: 1471/09 DE 11/03/2009

Nome: ZILTAIR DE SOUZA SILVA

Matrícula: 460150/1

Cargo/Lot.: Prof.Assist/EE Anexo Tiradentes/Uruará

Período: por (03) meses, a contar de 05/07/2008, p/ fins de reg. funcional.

PORTARIA Nº.: 1472/09 DE 11/03/2009

Nome: LAIR SENA DOS SANTOS

Matrícula: 475319/1

Cargo/Lot.: Prof.Assist/ERC Ângelo Debiase/Uruará

Período: por (03) meses, a contar de 05/07/2008, p/ fins de reg. funcional.

LICENÇA ESPECIAL**PORTARIA N.º 1385/09 DE 06/03/2009**

Nome: IRENILDE FERNANDES MARTINS

Matrícula: 515817/3

Cargo/Lot.: Prof.AD-1/EE Prof Maria do Socorro Jacob/Itaituba

Período: 01/02/09 a 01/04/09 - 02/04/09 a 31/05/09 (120) dias Triênio: 21/01/94 a 20/01/97 - 21/01/97 a 20/01/00

LICENÇA SAUDE**PORTARIA Nº.: 1420/09 DE 10/03/2009**

Nome: WALNIZIA BARRETO FERREIRA

Matrícula: 5492564/2 Período: 04/08/08 a 18/08/2008

Cargo/Lot.: Prof.AD-4/EE Mal Cordeiro de Farias/Belém

LICENÇA MATERNIDADE**PORTARIA Nº.: 1419/09 DE 10/03/2009**

Nome: GISELLY CRISTINA BARBOSA ALVES

Matrícula: 541929000/1 Período: 15/03/09 a 12/07/09

Cargo/Lot.: ERC Instituto Stella Maris/Soure

**CANCELAR LICENÇA P/ TRATAR DE INT. PARTICULAR
PORTARIA Nº.: 1533/09 DE 13/03/2009**

Nome: BENEDITO ELY VALENTE DA CRUZ

Matrícula: 54189763-1

Cargo/Lot.: Prof. AD-1/EE. Dilma de Souza Cattete/Belém

Cancelar, a contar de 09/02/2009, a licença para tratar de interesse particular, concedida através da portaria nº. 2825/2008 de 10/04/2008.

APROVAÇÃO ESCALA DE FÉRIAS**PORTARIA Nº.: 1458/09 DE 10/03/2009**

Nome: ELIANA DO SOCORRO PEDROSA COELHO

Matrícula: 542415-1 Período: 01/07 a 14/08/08 Exercício: 2008

Unidade: EE. Ademar Nunes Vasconcelos Sede/Salvaterra

PORTARIA Nº.: 1459/09 DE 10/03/2009

Nome: MARIA DO SO FIGUEIREDO PAMPLONA

Matrícula: 5510546-1 Período: 01/12 a 14/01/09 Exercício: 2008

Unidade: EE. Prof. Norma Morhy/Belém

PORTARIA Nº.: 1510/09 DE 11/03/2009

Nome: ALINE DE NAZARÉ VILHENA GUIMARÃES

Matrícula: 54197498-2 Período: 17/01/ a 02/03/09 Exercício: 2008

Unidade: CE. Dr. Sergio Mota/Muaná

PORTARIA Nº.: 1511/09 DE 11/03/2009

Nome: ADRIANA CRISTINA DE ALMEIDA COSTA

Matrícula: 5617391-2 Período: 13/12 A 26/01/09 Exercício: 2008

Unidade: CE. Dr. Sergio Mota/Muaná.

TORNAR SEM EFEITO**PORTARIA Nº.: 1463/09 DE 10/03/2009**

Nome: MARIA RAQUEL DO NASCIMENTO

Matrícula: 5742846-1

Cargo/Lot. Prof/ EE. Ademar Nunes Vasconcelos Sede/Salvaterra

Tornar sem efeito a portaria nº. 19/08 de 26/07/2008, que concedeu 45 dias de férias.

PORTARIA Nº.: 1468/09 DE 10/03/2009

Nome: DINAIR VEIGA SERRÃO

Matrícula: 5150004-1

Cargo/Lot. Serv/EE. Fernando Ferrari/Marituba

Tornar sem efeito a portaria nº. 5556/08 de 27/05/08, que concedeu 30 dias de férias.

ERRATA DE LICENÇA ESPECIAL**PORTARIA Nº.: 1483/09 DE 11/03/2009**

Onde se lê: Período: 20/03 a 18/05/09 – 19/05 a 30/06/09-01/8 a 17/08/9

Leia-se: Período: 20/03 a 18/05/09 – 19/05/ a 30/06/09-01/08 a 17/08/09

Publicada no Diário Oficial nº 31378/09 de 16/03/2009

PORTARIA Nº.: 1465/9 DE 10/03/2009

Onde-se lê: Período: 02/04 a 31/05/09 – 01/06 a 30/06/09-01/08 a 30/0/09

Leia-se: Período: 02/04 a 31/05/09 – 01/06 a 30/06/09-01/08 a 30/08/09

Publicada no Diário Oficial nº. 31378/09 de 16/03/2009

NÚMERO DE PUBLICAÇÃO: 122

INSCRIÇÃO NO C.G.C. Nº 05054937/0001-63

DOTAÇÃO ORÇAMENTÁRIA

P/ ENSINO FUNDAMENTAL: 16.4963.0143000000-319004-160101.164963P-FONTE 043

VIGÊNCIA DO CONTRATO: 09.03.09 A 04.09.09

OBJETO: CONTRATAÇÃO DE SERVIDOR TEMPORÁRIO

OFÍCIOS DE AUTORIZAÇÃO: 094/2008-GS/SEDUC

ORDENADOR DE DESPESAS: IRACY DE ALMEIDA GALLO RITZMANN

CONTRATAÇÃO EMERGENCIAL PARA O INÍCIO DAS AULAS NAS ESCOLAS DE EDUCAÇÃO TÉCNICA PROFISSIONALIZANTE ATÉ A NOMEAÇÃO, POSSE E EXERCÍCIO DOS CONCURSADOS.

INSCRIÇÃO NO C.G.C. Nº 05054937/0001-63

DOTAÇÃO ORÇAMENTÁRIA

P/ ENSINO FUNDAMENTAL: 16.4963.0143000000-319004-160101.164963P-FONTE 043

VIGÊNCIA DO CONTRATO: 16.03.09 A 11.09.09

OBJETO: CONTRATAÇÃO DE SERVIDOR TEMPORÁRIO

OFÍCIOS DE AUTORIZAÇÃO: 094/2008-GS/SEDUC

ORDENADOR DE DESPESAS: IRACY DE ALMEIDA GALLO RITZMANN

CONTRATAÇÃO TEMPORÁRIA EMERGENCIAL ATÉ A NOMEAÇÃO, POSSE E EXERCÍCIO DOS CONCURSADOS, PARA NÃO PREJUDICAR O PERÍODO LETIVO.

| | | |
|---|------------|----------|
| LUCIA MARIA DA CONCEIÇÃO GOMES DAS NEVES SÁ | MERENDEIRA | 424/2009 |
| RISOLINA TRINDADE PIMENTEL | MERENDEIRA | 425/2009 |
| MARIA DAS GRAÇAS HOLANDA DO NASCIMENTO | MERENDEIRA | 426/2009 |

MUNICÍPIO: BELÉM

| NOME | C/FUNÇÃO | Nº/C |
|--|------------|----------|
| EDLENE BOSQUE MELO | SERVENTE | 427/2009 |
| EDNA FARIAS TEIXEIRA | MERENDEIRA | 428/2009 |
| GISELE DOS SANTOS SENA | MERENDEIRA | 429/2009 |
| NORMA SUELY ASSUNÇÃO RODRIGUES | MERENDEIRA | 430/2009 |
| ADRIANA ALVES PINTO | SERVENTE | 431/2009 |
| ANTONIO CARLOS FERREIRA BARBOSA | SERVENTE | 432/2009 |
| ANTONIO OLAVO SILVA DA SILVA | SERVENTE | 433/2009 |
| CLAUDIA PATRICIA VIANA FREITAS | SERVENTE | 434/2009 |
| CRISTIANE DE NAZARE PEREIRA BRITTO DA TRINDADE | SERVENTE | 435/2009 |
| MARÇAL CASTRO DOS PRAZERES | SERVENTE | 436/2009 |
| MARCOS PAULO NASCIMENTO DA FONSECA | SERVENTE | 437/2009 |
| MARIELEN PEREIRA MIRANDA | SERVENTE | 438/2009 |
| PRISCILA DE FATIMA SERRÃO SANTOS | SERVENTE | 439/2009 |
| MICHELLE SILVA SOUSA | SERVENTE | 440/2009 |
| VANESSA CHRISTIANE SANTOS MACHADO | SERVENTE | 441/2009 |
| TATIANE NASCIMENTO DA FONSECA | SERVENTE | 442/2009 |
| AMARILDO PINTO GONÇALVES | VIGIA | 443/2009 |
| ANTONIO EMANUEL BENSABATH DE ALMEIDA | SERVENTE | 444/2009 |
| FRANCILENE DA GAMA PESSOA | SERVENTE | 445/2009 |

DISTRITO: ICOARACI

| NOME | C/FUNÇÃO | Nº/C |
|----------------------------------|------------|----------|
| FABRICIA SOLANGE COSTA DA SILVA | SERVENTE | 446/2009 |
| NATANNI REGINA MONTEIRO DOS REIS | SERVENTE | 447/2009 |
| ONEIDE PALHETA DAS NEVES | MERENDEIRA | 448/2009 |
| RUBENS DOS SANTOS NASCIMENTO | VIGIA | 449/2009 |

MUNICÍPIO: MARITUBA

| NOME | C/FUNÇÃO | Nº/C |
|---------------------------------------|------------|----------|
| ALEXANDRE LUIS GONÇALVES SILVA | VIGIA | 450/2009 |
| CYL FARNEY SILVA RUIZ | VIGIA | 451/2009 |
| LUIZ CARLOS CAMPOS SERIO | VIGIA | 452/2009 |
| MARINALDO DOS PASSOS BARBOSA | VIGIA | 453/2009 |
| PAULO DE ANDRADE RABELO FILHO | VIGIA | 454/2009 |
| VARLINDO XAVIER DE OLIVEIRA | VIGIA | 455/2009 |
| ANA EVA BRASIL AIRES FERREIRA | SERVENTE | 456/2009 |
| ANNE GREICE DE SOUZA CORDOVL | SERVENTE | 457/2009 |
| IZAIAS NEVES MARTINS | SERVENTE | 458/2009 |
| GRAZIELE DOS SANTOS OLIVEIRA | SERVENTE | 459/2009 |
| GERFFESON FURTADO DE SOUZA | SERVENTE | 460/2009 |
| JOÃO BATISTA DE OLIVEIRA FILHO | SERVENTE | 461/2009 |
| KELLY GOMES SAMPAIO | SERVENTE | 462/2009 |
| MONICA CRISTINA BARBOSA PALHETA | SERVENTE | 463/2009 |
| STEFANY MARTINS RANGIFO | SERVENTE | 464/2009 |
| WANESSA FERREIRA DE LIMA | SERVENTE | 465/2009 |
| ADRIANA DOS SANTOS FERREIRA | MERENDEIRA | 466/2009 |
| ANA KEILLA DOS SANTOS SAMPAIO | MERENDEIRA | 467/2009 |
| ANA LUCIA MONTEIRO DE BARROS | MERENDEIRA | 468/2009 |
| CARMEM ROSINETE NATIVIDADE DOS SANTOS | MERENDEIRA | 469/2009 |
| JOELMA SOUZA DA SILVA | MERENDEIRA | 470/2009 |
| MARIA AUXILIADORA CORREA DE FARIAS | MERENDEIRA | 471/2009 |
| MARIA DO SOCORRO CARDOSO DOS SANTOS | MERENDEIRA | 472/2009 |
| MARINETE DOS SANTOS SOUSA | MERENDEIRA | 472/2009 |
| TEREZINHA SOUSA DA SILVA | MERENDEIRA | 473/2009 |

CONTRATANTE: SEDUC

INSCRIÇÃO NO C.G.C. Nº 05054937/0001-63

DOTAÇÃO ORÇAMENTÁRIA

P/ ENSINO MÉDIO: 16.4535.0101000000-319004-160101.164535P-FONTE 001 e P/ ENSINO FUNDAMENTAL: 16.4963.0143000000-319004-160101.164963P-FONTE 043

VIGÊNCIA DO CONTRATO: 12.03.09 A 07.09.09

OBJETO: CONTRATAÇÃO DE SERVIDOR TEMPORÁRIO

OFÍCIOS DE AUTORIZAÇÃO: 427/2008-GS/SEDUC

ORDENADOR DE DESPESAS: IRACY DE ALMEIDA GALLO RITZMANN

REPOSIÇÃO EMERGENCIAL DE TEMPORÁRIOS DISTRATADOS PARA A REGIÃO METROPOLITANA DE BELÉM (RMB) POR NÃO HAVER OFERTA DE CONCURSADOS.

| MUNICÍPIO: ANANINDEUA | | |
|--------------------------------|----------|----------|
| NOME | C/FUNÇÃO | Nº/C |
| JOÃO EUCLIDES DO CARMO CARRERA | SERVENTE | 474/2009 |
| ANTONIO PIMENTEL GONÇALVES | VIGIA | 475/2009 |

| MUNICÍPIO: BELÉM | | |
|-------------------------------------|------------|----------|
| NOME | C/FUNÇÃO | Nº/C |
| ALDA MARIA DINIZ MELO | SERVENTE | 476/2009 |
| ANA KAROLINA SILVA CARDOSO | SERVENTE | 477/2009 |
| ELIETI ESTUMANO DE LIMA | SERVENTE | 478/2009 |
| ROSA DE FATIMA DOS SANTOS PEREIRA | SERVENTE | 479/2009 |
| ELIEIDE DA SILVA RODRIGUES | SERVENTE | 480/2009 |
| NEIDE MARIA LIRA BERNARDES FREIRE | SERVENTE | 481/2009 |
| VICTOR GIOVANNI MONTEIRO DOS SANTOS | SERVENTE | 482/2009 |
| MARIA DA GLORIA DOS SANTOS | MERENDEIRA | 483/2009 |
| ANA PATRICIA ARAUJO CAMPOS | SERVENTE | 484/2009 |
| MARIA DO LIVRAMENTO DOS SANTOS | SERVENTE | 485/2009 |
| MARIA DAS GRAÇAS GENTIL DE FREITAS | SERVENTE | 486/2009 |
| TANE PRISCILA DA SILVA NOGUEIRA | MERENDEIRA | 487/2009 |
| FRANCISCA OLIVEIRA SOARES | SERVENTE | 488/2009 |
| MARIA DE NAZARE MONTEIRO ALMEIDA | SERVENTE | 489/2009 |
| CLEBER FERREIRA FREITAS | VIGIA | 490/2009 |
| PAULO ROBSON DE SOUSA TRINDADE | VIGIA | 491/2009 |
| PEDRO ALMEIDA NOGUEIRA | VIGIA | 492/2009 |

ERRATA

MUNICÍPIO: DE BELÉM A MAGALHÃES BARATA ONDE SE LÊ: DE BELÉM A MAGALHÃES BARATA LEIA-SE: BELÉM, ITAITUBA E MONTE ALEGRE PUBLICADO NO DIÁRIO OFICIAL Nº 31.376 DE 12/03/2009.

MUNICÍPIO: DE BELÉM A TAILÂNDIA ONDE SE LÊ: DE BELÉM A TAILÂNDIA LEIA-SE: BELÉM, MONTE ALEGRE, PARAGOMINAS SALVATERRA E TAILÂNDIA PUBLICADO NO DIÁRIO OFICIAL Nº 31.376 DE 12/03/2009.

MUNICÍPIO: DE BELÉM A SANTA BÁRBARA DO PARÁ ONDE SE LÊ: DE BELÉM A SANTA BÁRBARA DO PARÁ LEIA-SE: BELÉM E SANTA BÁRBARA PUBLICADO NO DIÁRIO OFICIAL Nº 31.376 DE 12/03/2009.

AS CONTRATAÇÕES TEMPORÁRIAS PARA O MUNICÍPIO DE PARAGOMINAS DE ASSISTENTE ADMINISTRATIVO E PERANTE OBJETO DA ERRATA PUBLICADO NO D.O.E. 31.376 DE 12/03/2009 SÃO PARA O INÍCIO DAS AULAS DA ESCOLA PROFISSIONALIZANTE ATÉ A POSSE E EXERCÍCIO DOS CONCURSADOS.

UNIVERSIDADE DO ESTADO DO PARÁ

NÚMERO DE PUBLICAÇÃO: 103 TERMO ADITIVO Nº 02 CONTRATO Nº 037/2008 - UEPA

OBJETO DO CONTRATO: Contratação de empresa especializada para construção de quadra de esporte com piso de areia e mureta de proteção no Núcleo de Paragominas. VALOR DO CONTRATO ORIGINAL: R\$ 45.416,70 (quarenta e cinco mil, quatrocentos e dezesseis reais e setenta centavos). MODALIDADE DA LICITAÇÃO: Carta Convite nº 010/2008-CEL/UEPA.

PARTES: UNIVERSIDADE DO ESTADO DO PARÁ/EMPRESA PLANA CONSTRUÇÕES, COMÉRCIO E REPRESENTAÇÕES LTDA. OBJETO E JUSTIFICATIVA DO ADITAMENTO: Prorrogação de vigência. VALOR: XXXX VIGÊNCIA DO ADITAMENTO: 08.03.09 a 07.04.09. DATA DE ASSINATURA: 08.03.09. DOTAÇÃO ORÇAMENTÁRIA: 74201.12.364.1258.1907 449051 FONTE: 0101.

FORO: Belém-Pará

ORDENADORA RESPONSÁVEL: MARÍLIA BRASIL XAVIER

ENDEREÇO DA CONTRATADA: Passagem Nova, nº. 140, Bairro Marambaia.

NÚMERO DE PUBLICAÇÃO: 106

CONVÊNIO nº 005/2009 - UEPA

PARTES: UNIVERSIDADE DO ESTADO DO PARÁ / ALUNORTE - ALUMINA DO NORTE DO BRASIL S.A.

OBJETO DO CONVÊNIO: Concessão de Estágio curricular aos alunos da UEPA regularmente matriculados e com efetiva frequência ao curso de Nível superior.

DATA DE ASSINATURA: 12.03.2009

VIGÊNCIA: 05.01.2009 a 04.01.2011

DOTAÇÃO ORÇAMENTÁRIA: xxxxxx

FONTE: xxxxxx

FORO: Belém-Pará

ORDENADOR RESPONSÁVEL: MARÍLIA BRASIL XAVIER

ENDEREÇO COMPLETO DAS PARTES: UEPA: Rua do Una, 156-Telégrafo, Belém/PA. ALUNORTE-ALUMINA DO NORTE DO BRASIL S.A: Rod. PA-481-

Km 21-área 73, Distrito de Murucupi, Barcarena/PA.

NÚMERO DE PUBLICAÇÃO: 108 TERMO ADITIVO Nº 3 CONTRATO Nº 077/2006 - UEPA

OBJETO DO CONTRATO: Prestação de serviço de publicação de material da UEPA pela Imprensa Oficial do Estado. MODALIDADE DA LICITAÇÃO: Dispensa de Licitação VALOR DO CONTRATO ORIGINAL: R\$ 96.000,00 (Noventa e seis mil reais)

PARTES: UNIVERSIDADE DO ESTADO DO PARÁ / IMPRENSA OFICIAL DO ESTADO DO PARÁ- IOEPA

OBJETO E JUSTIFICATIVA DO ADITAMENTO: REAJUSTE DE VALOR

VALOR GLOBAL: R\$ 124.800,00 (CENTO E VINTE E QUATRO MIL E OITOCENTOS REAIS.

VIGÊNCIA DO ADITAMENTO: 01.10.2008 A 30.09.2009

DATA DE ASSINATURA: 30.09.2008

DOTAÇÃO ORÇAMENTÁRIA: 74201.12.131.1193 2781 339039

FONTE: 0101

FORO: Belém-Pará

ORDENADOR RESPONSÁVEL: MARÍLIA BRASIL XAVIER

ENDEREÇO DO CONTRATADO: Tv. do Chaco, 2271, Cep: 66.093-410, Belém-Pa.

NÚMERO DE PUBLICAÇÃO: 110 TERMO ADITIVO Nº 1 CONTRATO Nº 028/2008 - UEPA

OBJETO DO CONTRATO: Contratação de Empresa para prestação de serviços de Construção do Restaurante Universitário, Brinquedoteca e Central Acadêmica do Centro de Ciências Sociais e Educação- CCSE e Reforma da Unidade do Mestrado do Bloco III do CCSE.

MODALIDADE DA LICITAÇÃO: Tomada de Preços nº 003/2008/CEL/UEPA

VALOR DO CONTRATO ORIGINAL: R\$ 573.552,31 (quinhentos e setenta e três mil, quinhentos e cinquenta e dois reais e trinta e um centavos).

PARTES: UNIVERSIDADE DO ESTADO DO PARÁ / AD EMPREENDIMENTOS, PROJETOS E CONSTRUÇÃO LTDA.

OBJETO E JUSTIFICATIVA DO ADITAMENTO: PRORROGAÇÃO DE VIGÊNCIA

VALOR: XXX

VIGÊNCIA DO ADITAMENTO: 17.03.09 A 30.04.2009

DATA DE ASSINATURA: 16.03.2009

DOTAÇÃO ORÇAMENTÁRIA: 74201.12.364.1258.1907-449051/4995 - 449039

FONTE: 0101 e 0261

FORO: Belém-Pará

ORDENADOR RESPONSÁVEL: MARÍLIA BRASIL XAVIER

ENDEREÇO DO CONTRATADO: Trav. Nove de janeiro, nº 2110, sala 1003- Centro profissional Wall Street- Cremação, Cep: 66.063260.

NÚMERO DE PUBLICAÇÃO: 115

PORTARIA Nº 728/09, DE 12 DE MARÇO DE 2009

NOME DO SERVIDOR: IONARA ANTUNES TERRA

ID. FUNCIONAL: 5738091-2

CARGO: COORDENADOR DE CURSO DE GRADUAÇÃO (Licenciatura Plena em Ciências Naturais)

LOTAÇÃO: DEPARTAMENTO DE CIÊNCIAS NATURAIS

PERÍODO: 02 a 04.04.2009

OBJETIVO: acompanhar a comissão de avaliação externa do Curso de Ciências da Religião, no Núcleo de Salvaterra.

MARÍLIA BRASIL XAVIER

ORDENADOR RESPONSÁVEL

PORTARIA Nº 729/09, DE 12 DE MARÇO DE 2009

NOME DO SERVIDOR: SUELI PINHEIRO DA SILVA

ID. FUNCIONAL: 5443636-2

CARGO: COORDENADOR DE CURSO DE GRADUAÇÃO (Letras - Licenciatura Plena em Língua Portuguesa)

LOTAÇÃO: DEPARTAMENTO DE LÍNGUA E LITERATURA

PERÍODO: 18 a 20.03.2009

OBJETIVO: acompanhar a comissão de avaliação externa do Curso de Ciências da Religião, no Núcleo de Paragominas.

MARÍLIA BRASIL XAVIER

ORDENADOR RESPONSÁVEL

PORTARIA Nº 730/09, DE 12 DE MARÇO DE 2009

NOME DO SERVIDOR: OSVANDO DOS SANTOS ALVES

ID. FUNCIONAL: 5750547-2

CARGO: DIRETOR DE DESENVOLVIMENTO DO ENSINO

LOTAÇÃO: DEPARTAMENTO DE MATEMÁTICA, ESTATÍSTICA E INFORMÁTICA

PERÍODO: 28.03.2009 a 02.04.2009

OBJETIVO: participar da banca examinadora do concurso para docente, no Núcleo de Santarém.

MARÍLIA BRASIL XAVIER

ORDENADOR RESPONSÁVEL

PORTARIA Nº 731/09, DE 12 DE MARÇO DE 2009

NOME DO SERVIDOR: MARIANE CORDEIRO ALVES FRANCO

ID. FUNCIONAL: 5177049-6

CARGO: PROFESSOR ASSISTENTE I - 40H

LOTAÇÃO: DEPARTAMENTO DE SAÚDE INTEGRADA

PERÍODO: 28.03.2009 a 02.04.2009

OBJETIVO: participar da banca examinadora do concurso para docente, no Núcleo de Santarém.

MARÍLIA BRASIL XAVIER

ORDENADOR RESPONSÁVEL

PORTARIA Nº 741/09, DE 12 DE MARÇO DE 2009

NOME DO SERVIDOR: MARGARETE FEIO BOULHOSA

ID. FUNCIONAL: 117846-4

CARGO: PROFESSOR ASSISTENTE I - 40H

LOTAÇÃO: DEPARTAMENTO DE ENFERMAGEM COMUNITÁRIA

PERÍODO: 28.03.2009 a 02.04.2009

OBJETIVO: participar da banca examinadora do concurso para docente, no Núcleo de Santarém.

MARÍLIA BRASIL XAVIER

ORDENADOR RESPONSÁVEL

PORTARIA Nº 742/09, DE 12 DE MARÇO DE 2009

NOME DO SERVIDOR: ANDREA DE CASSIA LIMA GUIMARÃES

ID. FUNCIONAL: 375934-3

CARGO: COORDENADOR DE CURSO DE GRADUAÇÃO (Fisioterapia)

LOTAÇÃO: DEPARTAMENTO DE CIÊNCIAS DO MOVIMENTO HUMANO

PERÍODO: 28.03.2009 a 02.04.2009

OBJETIVO: participar da banca examinadora do concurso para docente, no Núcleo de Santarém.

MARÍLIA BRASIL XAVIER

ORDENADOR RESPONSÁVEL

PORTARIA Nº 743/09, DE 12 DE MARÇO DE 2009

NOME DO SERVIDOR: JOFRE JACOB DA SILVA FREITAS

ID. FUNCIONAL: 5041201-2

CARGO: COORDENADOR DE CURSO DE GRADUAÇÃO (EXPANSÃO)

LOTAÇÃO: DEPARTAMENTO DE MORFOLOGIA E CIÊNCIAS FISIOLÓGICAS

PERÍODO: 28.03.2009 a 02.04.2009

OBJETIVO: participar da banca examinadora do concurso para docente, no Núcleo de Santarém.

MARÍLIA BRASIL XAVIER

ORDENADOR RESPONSÁVEL

PORTARIA Nº 744/09, DE 12 DE MARÇO DE 2009

NOME DO SERVIDOR: VERA LÚCIA LAMEIRA PÍCANÇO

ID. FUNCIONAL: 5034469-1

CARGO: DIRETOR DE ACESSO E AVALIAÇÃO

LOTAÇÃO: DIRETORIA DE ACESSO E AVALIAÇÃO

PERÍODO: 28.03.2009 a 02.04.2009

OBJETIVO: participar da banca examinadora do concurso para docente, no Núcleo de Santarém.

MARÍLIA BRASIL XAVIER

ORDENADOR RESPONSÁVEL

PORTARIA Nº 745/09, DE 12 DE MARÇO DE 2009

NOME DO SERVIDOR: TEREZINHA VIEIRA DA SILVA

ID. FUNCIONAL: 5117844-1

CARGO: CHEFE DO DEPARTAMENTO DE ENFERMAGEM HOSPITALAR

LOTAÇÃO: DEPARTAMENTO DE ENFERMAGEM HOSPITALAR

PERÍODO: 28.03.2009 a 02.04.2009

OBJETIVO: participar da banca examinadora do concurso para docente, no Núcleo de Santarém.

MARÍLIA BRASIL XAVIER

ORDENADOR RESPONSÁVEL

PORTARIA Nº 746/09, DE 12 DE MARÇO DE 2009

NOME DO SERVIDOR: MARY ELIZABETH DE SANTANA

ID. FUNCIONAL: 2060779-2

CARGO: COORDENADOR DE CURSO DE GRADUAÇÃO (ENFERMAGEM)

LOTAÇÃO: DEPARTAMENTO DE ENFERMAGEM HOSPITALAR

PERÍODO: 28.03.2009 a 02.04.2009

OBJETIVO: participar da banca examinadora do concurso para docente, no Núcleo de Santarém.

MARÍLIA BRASIL XAVIER

ORDENADOR RESPONSÁVEL

PORTARIA Nº 747/09, DE 12 DE MARÇO DE 2009

NOME DO SERVIDOR: ELIZABETH TEIXEIRA

ID. FUNCIONAL: 5280486-1

CARGO: PROFESSOR ADJUNTO IV - 40H

LOTAÇÃO: DEPARTAMENTO DE FILOSOFIA E CIÊNCIAS SOCIAIS

PERÍODO: 28.03.2009 a 02.04.2009

OBJETIVO: participar da banca examinadora do concurso para docente, no Núcleo de Santarém.

MARÍLIA BRASIL XAVIER

ORDENADOR RESPONSÁVEL

PORTARIA Nº 748/09, DE 12 DE MARÇO DE 2009

NOME DO SERVIDOR: JOSÉ MIGUEL ALVES JÚNIOR

ID. FUNCIONAL: 5636108-5

CARGO: PROFESSOR AUXILIAR I - 40H

LOTAÇÃO: DEPARTAMENTO DE SAÚDE INTEGRADA

PERÍODO: 28.03.2009 a 02.04.2009

OBJETIVO: participar da banca examinadora do concurso para docente, no Núcleo de Santarém.

MARÍLIA BRASIL XAVIER

ORDENADOR RESPONSÁVEL

PORTARIA Nº 749/09, DE 12 DE MARÇO DE 2009

NOME DO SERVIDOR: SONIA SUELY DA SILVA FERREIRA

ID. FUNCIONAL: 3213331-2

CARGO: TÉCNICO B

LOTAÇÃO: COORDENADORIA ADMINISTRATIVA DO CAMPUS II

PERÍODO: 28.03.2009 a 02.04.2009

OBJETIVO: participar da banca examinadora do concurso para docente, no Núcleo de Santarém.

MARÍLIA BRASIL XAVIER

ORDENADOR RESPONSÁVEL

PORTARIA Nº 750/09, DE 12 DE MARÇO DE 2009

NOME DO SERVIDOR: JUAREZ ANTONIO SIMÕES QUARESMA

ID. FUNCIONAL: 5860946-2

CARGO: PROFESSOR ADJUNTO I - 40H

LOTAÇÃO: DEPARTAMENTO DE PATOLOGIA

PERÍODO: 28.03.2009 a 02.04.2009

OBJETIVO: participar da banca examinadora do concurso para docente, no Núcleo de Santarém.

MARÍLIA BRASIL XAVIER

ORDENADOR RESPONSÁVEL

PORTARIA Nº 751/09, DE 12 DE MARÇO DE 2009

NOME DO SERVIDOR: RAIMUNDO AFONSO CARDOSO DELGADO

ID. FUNCIONAL: 6017908-4

CARGO: TÉCNICO A

LOTAÇÃO: DIRETORIA DE DESENVOLVIMENTO DO ENSINO

PERÍODO: 28.03.2009 a 02.04.2009

OBJETIVO: participar da banca examinadora do concurso para docente, no Núcleo de Santarém.

MARÍLIA BRASIL XAVIER

ORDENADOR RESPONSÁVEL

Executivo 3

TERÇA-FEIRA, 17 DE MARÇO DE 2009

SECRETARIA DE ESTADO DE EDUCAÇÃO 
Pará GOVERNO DO ESTADO

UNIVERSIDADE DO ESTADO DO PARÁ

PORTARIA Nº 752/09, DE 12 DE MARÇO DE 2009

NOME DO SERVIDOR: NARA MACEDO BOTELHO BRITO
ID. FUNCIONAL: 5241065-2
CARGO: CHEFE DO DEPARTAMENTO DE SAÚDE ESPECIALIZADA
LOTAÇÃO: DEPARTAMENTO DE SAÚDE ESPECIALIZADA
PERÍODO: 28.03.2009 a 02.04.2009
OBJETIVO: participar da banca examinadora do concurso para docente, no Núcleo de Santarém.
MARÍLIA BRASIL XAVIER
ORDENADOR RESPONSÁVEL

PORTARIA Nº 753/09, DE 12 DE MARÇO DE 2009

NOME DO SERVIDOR: ANA MARIA REVOREDO DA SILVA VENTURA
ID. FUNCIONAL: 3259790-3
CARGO: PROFESSOR ASSISTENTE IV – 40H
LOTAÇÃO: DEPARTAMENTO DE SAÚDE INTEGRADA
PERÍODO: 28.03.2009 a 02.04.2009
OBJETIVO: participar da banca examinadora do concurso para docente, no Núcleo de Santarém.
MARÍLIA BRASIL XAVIER
ORDENADOR RESPONSÁVEL

PORTARIA Nº 754/09, DE 12 DE MARÇO DE 2009

NOME DO SERVIDOR: MARIA DE NAZARÉ GÓES OLIVEIRA GOMES
ID. FUNCIONAL: 240869-2
CARGO: TÉCNICO EM ASSUNTOS EDUCACIONAIS A
LOTAÇÃO: COORDENADORIA ADMINISTRATIVA DO CAMPUS IV
PERÍODO: 28.03.2009 a 02.04.2009
OBJETIVO: participar da banca examinadora do concurso para docente, no Núcleo de Santarém.
MARÍLIA BRASIL XAVIER
ORDENADOR RESPONSÁVEL

PORTARIA Nº 755/09, DE 12 DE MARÇO DE 2009

NOME DO SERVIDOR: MARIA DEISE DE OLIVEIRA OHNISHI
ID. FUNCIONAL: 5215714-3
CARGO: PROFESSOR AUXILIAR I – 40H
LOTAÇÃO: DEPARTAMENTO DE SAÚDE COMUNITÁRIA
PERÍODO: 28.03.2009 a 02.04.2009
OBJETIVO: participar da banca examinadora do concurso para docente, no Núcleo de Santarém.
MARÍLIA BRASIL XAVIER
ORDENADOR RESPONSÁVEL

PORTARIA Nº 756/09, DE 12 DE MARÇO DE 2009

NOME DO SERVIDOR: JOSÉ AUGUSTO BASTOS ACACIO
ID. FUNCIONAL: 5459419-2
CARGO: PROFESSOR ASSISTENTE II – 40H
LOTAÇÃO: DEPARTAMENTO DE CIÊNCIAS DO MOVIMENTO HUMANO
PERÍODO: 28.03.2009 a 02.04.2009
OBJETIVO: participar da banca examinadora do concurso para docente, no Núcleo de Santarém.
MARÍLIA BRASIL XAVIER
ORDENADOR RESPONSÁVEL

PORTARIA Nº 757/09, DE 12 DE MARÇO DE 2009

NOME DO SERVIDOR: JOSÉ ACURCIO CAVALLEIRO DE MACEDO
ID. FUNCIONAL: 5860784-1
CARGO: PROFESSOR SUBSTITUTO
LOTAÇÃO: DEPARTAMENTO DE SAÚDE INTEGRADA
PERÍODO: 28.03.2009 a 02.04.2009
OBJETIVO: participar da banca examinadora do concurso para docente, no Núcleo de Santarém.
MARÍLIA BRASIL XAVIER
ORDENADOR RESPONSÁVEL

PORTARIA Nº 758/09, DE 12 DE MARÇO DE 2009

CONCEDER a Srª. MARILUCIA BARROS DE OLIVEIRA, diárias, como Colaborador Eventual, devido seu deslocamento, no período de 18 a 20.03.2009, para acompanhar a comissão de avaliação externa do Curso de Letras, no Núcleo de Paragominas.
MARÍLIA BRASIL XAVIER
ORDENADOR RESPONSÁVEL

PORTARIA Nº 759/09, DE 12 DE MARÇO DE 2009

CONCEDER ao Sr., SILVIO AUGUSTO DE OLIVEIRA HOLANDA, diárias, como Colaborador Eventual, devido seu deslocamento, no período de 18 a 20.03.2009, para acompanhar a comissão de avaliação externa do Curso de Letras, no Núcleo de Paragominas.
MARÍLIA BRASIL XAVIER
ORDENADOR RESPONSÁVEL

PORTARIA Nº 760/09, DE 12 DE MARÇO DE 2009

CONCEDER ao Sr., PAULO SÉRGIO DE ALMEIDA CORREA, diárias, como Colaborador Eventual, devido seu deslocamento, no período de 18 a 20.03.2009, para acompanhar a comissão de avaliação externa do Curso de Letras, no Núcleo de Paragominas.
MARÍLIA BRASIL XAVIER
ORDENADOR RESPONSÁVEL

PORTARIA Nº 718/09, DE 11 DE MARÇO DE 2009

CONCEDER ao Sr. EMÍLIO SEBASTIÃO NASCIMENTO LUCENA, diárias, como Colaborador Eventual, devido seu deslocamento, no período de 17 a 18.12.2008, conduzindo servidores desta IES ao Núcleo de Salvaterra.
MARÍLIA BRASIL XAVIER
ORDENADOR RESPONSÁVEL

NÚMERO DE PUBLICAÇÃO: 118

PORTARIA Nº 719/09, DE 11 DE MARÇO DE 2009

NOME DO SERVIDOR: LUCINILDA GOMES DA SILVA
ID. FUNCIONAL: 3158241-1
CARGO: AUXILIAR DE ADMINISTRAÇÃO C
LOTAÇÃO: DIRETORIA DE SERVIÇO DE PROCESSAMENTO DE DADOS
TRÍENIO: 13.06.2000 a 13.06.2003
PERÍODO: 05.02.2009 a 06.03.2009 30(trinta) dias
MARÍLIA BRASIL XAVIER
REITORA DA UNIVERSIDADE DO ESTADO DO PARÁ

NÚMERO DE PUBLICAÇÃO: 121

PORTARIA Nº 716/09, DE 11 DE MARÇO DE 2009

TORNAR SEM EFEITO a PORTARIA Nº 158/09, de 09.01.2009, publicada no D.O.E nº 31.335 de 12.01.2009, que concedeu a Srª. NORA MONTERO PINTO DE ALMEIDA, diárias, como Colaborador Eventual, devido seu deslocamento ao município de Conceição do Araguaia, no período de 11 a 28.08.2008, para ministrar disciplina, no referido município.
MARÍLIA BRASIL XAVIER
REITORA DA UNIVERSIDADE DO ESTADO DO PARÁ

PORTARIA Nº 717/09, DE 11 DE MARÇO DE 2009

TORNAR SEM EFEITO a PORTARIA Nº 159/09, de 09.01.2009, publicada no D.O.E nº 31.335 de 12.01.2009, que concedeu a Srª. MARIA DO SOCORRO RIBEIRO RAIOL, diárias, como Colaborador Eventual, devido seu deslocamento ao município de Conceição do Araguaia, no período de 17.11.2008 a 05.12.2008, para ministrar disciplina, no referido município.
MARÍLIA BRASIL XAVIER
REITORA DA UNIVERSIDADE DO ESTADO DO PARÁ

PORTARIA Nº 706/09, DE 11 DE MARÇO DE 2009

TORNAR SEM EFEITO a PORTARIA Nº 150/09, de 09.01.2009, publicada no D.O.E nº 31.335 de 12.01.2009, que concedeu a servidora ANA CRISTINA SANTANA AGE BURLAMAQUI, Id. Funcional nº 26670-1, na função de Coordenador de Controle Orçamentário, lotada na Coordenadoria Administrativa do Campus I, diárias, devido seu deslocamento no período de 21 a 23.12.2008, para tratar de Projetos Pedagógicos junto a SEES/MEC/FNDE, em Brasília – DF.
MARÍLIA BRASIL XAVIER
REITORA DA UNIVERSIDADE DO ESTADO DO PARÁ

NÚMERO DE PUBLICAÇÃO: 123

PORTARIA Nº 720/09, DE 11 DE MARÇO DE 2009

DESIGNAR o servidor ADERBAL MOURA SANTOS, Id. funcional nº 5794366-1, cargo de Técnico A, para responder pela Diretoria de Serviços de Processamento de Dados, no período de 18.02.2009 a 19.03.2009, em substituição ao titular que estará em gozo de férias regulamentares.
MARÍLIA BRASIL XAVIER
REITORA DA UNIVERSIDADE DO ESTADO DO PARÁ

NÚMERO DE PUBLICAÇÃO: 125

LAUDO Nº 76816A/1 DE 09 DE FEVEREIRO DE 2009
NOME DO SERVIDOR: VERA LUCIA DA COSTA FERNANDES
ID. FUNCIONAL: 5057787-2
CARGO: PROFESSOR ASSISTENTE III – 40H
LOTAÇÃO: DEPARTAMENTO DE GINÁSTICA ARTE CORPORAL E RECREAÇÃO
PERÍODO: 19.01.2009 a 18.04.2009
MARÍLIA BRASIL XAVIER
REITORA DA UNIVERSIDADE DO ESTADO DO PARÁ

SECRETARIA DE ESTADO DE JUSTIÇA E DIREITOS HUMANOS 
Pará GOVERNO DO ESTADO

NÚMERO DE PUBLICAÇÃO: 21

ERRATA

ERRATA DA PORTARIA Nº 129 PUBLICADA NO DOE DE Nº 31.378 DE 16/03/2009.

ONDE SE LÊ: . 106.091.692 - 87

LEIA-SE: . 106.091.642 - 87

Número de Publicação: 72 Portaria: 130 Período: 17/03/2009 a 17/03/2009 Diárias: 0.5 Origem: BELÉM/PA Destino(s): BRASÍLIA/DF Objetivo: PARTICIPAR NO DIA 17/03/2009 EM BRASÍLIA-DF, DE REUNIÃO PARA TRATAR DA FINALIZAÇÃO DOS PLANOS DE ERRADICAÇÃO DO SUB REGISTRO CIVIL DE NASCIMENTO NO NORDESTE E AMAZÔNIA LEGAL. Fundamento Legal: LEI Nº 5810/1994 Servidor(es): 30837562/JOSÉ ROBERTO DA COSTA MARTINS (SECRETÁRIO DE ESTADO DE JUSTIÇA E DIREITOS HUMANOS) Ordenador: Vanderléia Mota de Oliveira

NÚMERO DE PUBLICAÇÃO: 149

O SECRETÁRIO ADJUNTO DE ESTADO DE JUSTIÇA E DIREITOS HUMANOS, Respondendo por este Órgão, no uso de suas atribuições legais e regulamentares;
CONSIDERANDO os termos do Memº. Nº 047/2009 CENPRE/SEJUDH.

RESOLVE:

PRORROGAR Até O DIA 09.03.2009, a aplicação dos recursos do Suprimento de Fundos concedido através da PORTARIA Nº 16/2009, publicada no DOE Nº. 31.347 de 28/01/2009, em favor da servidora Alexandrina Tereza Thomaz Santiago, Chefe de Divisão do CENPREN/PA, Matrícula Funcional Nº 57195505/1 CPF: 392.396.592-34, Ficando para o dia 30 de Março de 2009, o encaminhamento da Prestação de Contas a CAFIN, sendo que após este período, estará a servidora sujeita à Tomada de Contas Especiais a ser promovida pela Secretaria de Estado de Justiça e Direitos Humanos.

1 – 339030 – Material de Consumo R\$ 500,00

2 – 339036 – Pessoa Física 500,00

CONCEDER o prazo de 15 dias, após o fim do período de aplicação do suprimento para encaminhamento da Prestação de Contas a CAFIN, sendo que após este período, estará a servidora sujeita à Tomada de Contas Especiais a ser promovida pela Secretaria de Estado de Justiça e Direitos Humanos.
REGISTRE-SE, PUBLIQUE-SE E CUMPRE-SE.
SECRETARIA DE ESTADO DE JUSTIÇA E DIREITOS HUMANOS, 16 DE MARÇO DE 2009.
JOSÉ ROBERTO DA COSTA MARTINS
Secretário de Estado de Justiça e Direitos Humanos, (Respondendo).

SECRETARIA DE ESTADO DE PROJETOS ESTRATÉGICOS 
Pará GOVERNO DO ESTADO

NÚMERO DE PUBLICAÇÃO: 10

O SECRETÁRIO DE ESTADO DE PROJETOS ESTRATÉGICOS, no uso das atribuições legais,

RESOLVE:

DISPENSAR da Função Gratificada, símbolo FG-4, a Servidora ANA MARIA MOURA CASCAES, matrícula nº 3255077/1, a contar de 01.02.2009.

DÊ-SE CIÊNCIA, REGISTRE, PUBLIQUE-SE E CUMPRE-SE.

MARCÍLIO DE ABREU MONTEIRO

Secretário de Estado de Projetos Estratégicos

SECRETARIA DE ESTADO DE PESCA E AQUICULTURA 
Pará GOVERNO DO ESTADO

NÚMERO DE PUBLICAÇÃO: 59

Portaria: 120 Período: 17/03/2009 a 20/03/2009 Diárias: 3.5 Origem: Belém/Pa Destino(s): Santarém/Pa Objetivo: Realizar visitas técnicas "in loco" nas prestadoras de serviços de ATER selecionadas na primeira triagem de documentação, que estão solicitando credenciamento junto ao CEDRS. Fundamento Legal: lei nº 5.810/94 Servidor(es): 57195011/Francisco José da Silva Santos (Gerente de Estatística) Ordenador: ANTONIA DO SOCORRO PENA DA GAMA

NÚMERO DE PUBLICAÇÃO: 79

Portaria: 121 Período: 17/03/2009 a 21/03/2009 Diárias: 4.5
Origem: Belém/Pa Destino(s): Quatipuru/Pa, Santarém Novo/
Pa, São João de Pirabas/Pa Objetivo: Conduzir o Técnico em
Gestão de Pesca e Aquicultura desta SEPAq Fundamento Legal:
lei nº 5.810/94 Servidor(es): 57205632/Antonio Carlos da Cruz
Villas (Motorista) Ordenador: ANTONIA DO SOCORRO PENA DA
GAMA

**NÚMERO DE PUBLICAÇÃO: 24****ERRATA****PORTARIA Nº 884/2009-MP/PGJ**

O PROCURADOR-GERAL DE JUSTIÇA, usando de suas atribuições
legais

CONSIDERANDO o teor do expediente protocolizado sob nº
5486/2009 em 20/02/2009,

R E S O L V E :

DESIGNAR os Promotores de Justiça ELAINE CARVALHO CASTELO
BRANCO, na qualidade de titular, e ALCENILDO RIBEIRO SILVA, na
qualidade de suplente, para, como representantes do Ministério
Público, constituírem o Comitê Estadual de Enfrentamento ao
Tráfico de Pessoas.

PUBLIQUE-SE REGISTRA-SE E CUMPRE-SE

GABINETE DO PROCURADOR-GERAL DE JUSTIÇA, Belém, 06 de
março de 2009.

ALMERINDO JOSÉ CARDOSO LEITÃO

Procurador-Geral de Justiça, em exercício

Obs.: Republicado por incorreções no DOE de 10.03.2009.

PORTARIA Nº 832/2009-MP/PGJ

O PROCURADOR-GERAL DE JUSTIÇA, usando de suas atribuições
legais

CONSIDERANDO os princípios da Legalidade, da Impessoalidade,
da Moralidade, da Publicidade e da Eficiência, insculpidos no
artigo 37, caput, da Constituição Federal/88;

CONSIDERANDO ser poder-dever da Administração Pública a
apuração de irregularidades no serviço público, conforme
prescrito nos artigos 199 e 200, da Lei Estadual nº 5.810/94 -
Regime Jurídico Único dos Servidores Públicos Civis do Estado
do Pará (RJU);

CONSIDERANDO, finalmente, os termos do Parecer nº 020/09-
ASSJUR-PGJ-MP/PA, de 05/02/2009, nos autos do Processo
Administrativo Burocrático nº 1020/2008/SGJ-TA, o qual foi
acatado in totum.

R E S O L V E :

DETERMINAR o arquivamento do Processo de Sindicância
instaurado pela Portaria nº 2571/2008-MP/PGJ, de 05/09/2008,
publicada no DOE de 10/09/2008.

PUBLIQUE-SE, REGISTRE-SE E CUMPRE-SE.

GABINETE DO PROCURADOR-GERAL DE JUSTIÇA, em Belém, 03
de março de 2009.

ALMERINDO JOSÉ CARDOSO LEITÃO

Procurador-Geral de Justiça, em exercício

PORTARIA Nº 916/2009-MP/PGJ

O PROCURADOR-GERAL DE JUSTIÇA, usando de suas atribuições
legais

R E S O L V E :

DESIGNAR como pregoeira deste Órgão a servidora ANDRÉA MARA
CICCIO para funcionar na Licitação instaurada na modalidade
Pregão Presencial nº. 006/2009-MP/PA, de acordo com o disposto
no art. 3º, IV da lei Federal nº. 10.520 de 17/07/2002 e art.5º,
II da lei Estadual nº. 6.474 de 06/08/2002, devendo funcionar
como membros da Equipe de Apoio o Procurador de Justiça
ALMERINDO JOSÉ CARDOSO LEITÃO e o servidor SINDERVAL
PEREIRA MORAES.

PUBLIQUE-SE, REGISTRE-SE E CUMPRE-SE.

GABINETE DO PROCURADOR GERAL DE JUSTIÇA, Belém, 10 de
março de 2009.

ANTONIO EDUARDO BARLETA DE ALMEIDA

Subprocurador-Geral de Justiça área

Jurídico-Institucional, com delegação de PGJ

(PORTARIA Nº 181/2009-MP/PGJ)**PORTARIA Nº 474/2009-MP/SGJ-TA**

O SUBPROCURADOR-GERAL DE JUSTIÇA, PARA A ÁREA TÉCNICO-
ADMINISTRATIVA, ALMERINDO JOSÉ CARDOSO LEITÃO, usando
das atribuições que lhe foram delegadas pela PORTARIA Nº
835/07-MP/PGJ, de 19 de março de 2007,

CONSIDERANDO que, por força do Provimento nº. 003/1997-
PGJ, compete à Secretaria Geral, atual Subprocuradoria Geral do
Ministério Público, área Técnico-Administrativa, a coordenação
técnica do Projeto de Microfilmagem da documentação existente
no arquivo da Instituição Ministerial;

CONSIDERANDO que a microfilmagem tem por finalidade evitar
o acúmulo desnecessário de documentos no arquivo deste
Parquet;

CONSIDERANDO que o Serviço de Arquivo e o Serviço de

Documentação do Ministério Público vêm executando o Projeto
de Microfilmagem;

CONSIDERANDO, ainda, o disposto na Resolução nº. 007, de 20
de maio de 1997, do Conselho Nacional de Arquivos - CONARQ,
publicada no Diário Oficial da União, em 23 de maio de 1997;
CONSIDERANDO, finalmente, que a atividade regulamentada
na presente portaria não acarretará ônus adicional ao Ministério
Público do Estado do Pará;

RESOLVE:

I - Instituir a Comissão de Avaliação de Documentos - CAD, com
as seguintes atribuições;

a) Organizar e avaliar os documentos a serem eliminados,
conforme o período aprovado pela Administração Superior;

b) Elaborar a Listagem de Eliminação de Documentos;

c) Elaborar o Termo de Eliminação de Documentos;

d) Elaborar o Edital de Ciência de Eliminação de Documentos,
para publicação em órgão oficial de imprensa.

II - Designar que a Comissão de Avaliação de Documentos
lave as atas circunstanciadas de suas reuniões, cujos resumos
deverão ser publicados no Diário Oficial do Estado;

III - Promover a autorização, conforme o caso, para eliminação
de documentos, no âmbito do Ministério Público do Estado do Pará,
bem como decidir sobre o desentranhamento dos documentos,
devidamente peticionado pelas partes interessadas;

IV - Designar a Diretoria do Departamento de Administração, a
Diretoria do Departamento de Recursos Humanos, a Diretoria de
Atividades Judiciais, a Chefia do Serviço de Arquivo e a Chefia do
Serviço de Documentação para, no âmbito do Ministério Público
do Estado do Pará e sob a presidência da primeira, integrarem a
Comissão de Avaliação de Documentos - CAD;

VII - A presente portaria entrará em vigor na data de sua
publicação, revogando a Portaria nº. 0247, de 16 de fevereiro de
2001, publicada no DOE de 21 de fevereiro de 2001.

PUBLIQUE-SE, REGISTRE-SE E CUMPRE-SE.

GABINETE DO SUBPROCURADOR-GERAL DE JUSTIÇA, em Belém,
05 de março de 2009.

ALMERINDO JOSÉ CARDOSO LEITÃO

Subprocurador-Geral de Justiça

área técnico-administrativa

NÚMERO DE PUBLICAÇÃO: 32

Portaria: 4672009 Período: 02/03/2009 a 02/03/2009 Diárias:
0.5 Origem: Belém/PA Destino(s): Abaetetuba/PA, Abaetetuba/
PA, Abaetetuba/PA Objetivo: Realizar fiscalização no Contrato nº
082/2008-MP/PA Fundamento Legal: art. 145, caput e parágrafos
da Lei Estadual nº 5.810, de 24.01.1994. Servidor(es): 9991114/
JAIR SOUZA MEIRELES (Auxiliar de Serviços de Manutenção)
Ordenador: ALMERINDO JOSÉ CARDOSO LEITÃO

NÚMERO DE PUBLICAÇÃO: 32

Portaria: 4672009 Período: 02/03/2009 a 02/03/2009 Diárias:
0.5 Origem: Belém/PA Destino(s): Abaetetuba/PA, Abaetetuba/
PA Objetivo: Condução de servidor Fundamento Legal: art. 145,
caput e parágrafos da Lei Estadual nº 5.810, de 24.01.1994.
Servidor(es): 9991644/EVANDRO JOSÉ PERES PEREIRA
(Motorista) Ordenador: ALMERINDO JOSÉ CARDOSO LEITÃO

NÚMERO DE PUBLICAÇÃO: 61

Portaria: 4832009 Período: 09/03/2009 a 09/03/2009 Diárias:
0.5 Origem: Belém/PA Destino(s): Igarapé-Miri/PA Objetivo:
Vistoria de imóvel para locação. Fundamento Legal: Art. 145,
da Lei Estadual nº 5.810/94. Servidor(es): 999324/MOISÉS
BARCESSAT (Técnico Especializado) Ordenador: GERALDO DE
MENDONÇA ROCHA

NÚMERO DE PUBLICAÇÃO: 63

Portaria: 4832009 Período: 09/03/2009 a 09/03/2009 Diárias:
0.5 Origem: Belém/PA Destino(s): Igarapé-Miri/PA Objetivo:
Vistoria de imóvel para locação. Fundamento Legal: Art. 145
da Lei Estadual nº 5.810/94. Servidor(es): 9991637/JOSE DE
JESUS PEREIRA FILHO (Auxiliar de Administração) Ordenador:
GERALDO DE MENDONÇA ROCHA

NÚMERO DE PUBLICAÇÃO: 65

Portaria: 4832009 Período: 09/03/2009 a 09/03/2009 Diárias:
0.5 Origem: Belém/PA Destino(s): Igarapé-Miri/PA Objetivo:
Condução servidor. Fundamento Legal: Art. 145 da Lei Estadual
nº 5.810/94. Servidor(es): 9991644/EVANDRO JOSE PERES
PEREIRA (Motorista) Ordenador: GERALDO DE MENDONÇA
ROCHA

NÚMERO DE PUBLICAÇÃO: 67

Portaria: 4782009 Período: 12/03/2009 a 13/03/2009 Diárias:
1.5 Origem: Belém/PA Destino(s): Altamira/PA Objetivo: Proceder
levantamento de informações para subsidiar os estudos de
adequação da estrutura organizacional do Ministério Público.
Fundamento Legal: Art. 145, da Lei Estadual nº 5.810/94.
Servidor(es): 9991018/ADRIANO SILVA DE ARRUDA (Auxiliar de
Administração) Ordenador: ALMERINDO JOSÉ CARDOSO LEITÃO

NÚMERO DE PUBLICAÇÃO: 73**MODALIDADE: CONVITE****Nº. DO CONVITE: 003/2009-MP/PA**

Objeto: Obra da nova guarita e adaptação do prédio das
Promotorias de Justiça de Abaetetuba.

Data de Abertura: 26/03/2009 Horário: 10:00h

Edital: No site www.mp.pa.gov.br ou na sede do Ministério
Público Estadual, no horário das 08:00 as 14:00h, Rua João

Diogo, nº. 100, Bairro Cidade Velha, Belém, Pará, mediante a
apresentação de disquete ou similar.

Fonte de Recurso: 01

Data da Assinatura: 16/03/2009

Ordenador Responsável: Dr. Antonio Eduardo Barleta de
Almeida

Número de Publicação: 75 Portaria: 4782009 Período:
12/03/2009 a 13/03/2009 Diárias: 1.5 Origem: Belém/PA
Destino(s): Altamira/PA Objetivo: Proceder ao levantamento de
informações para subsidiar os estudos de adequação da estrutura
organizacional do Ministério Público. Fundamento Legal: Art.
145 da Lei Estadual nº 5.810/94. Servidor(es): 999552/SANDRA
LUCIA SERRA RODRIGUES (Técnico) Ordenador: ALMERINDO
JOSÉ CARDOSO LEITÃO

NÚMERO DE PUBLICAÇÃO: 93**PORTARIA Nº 886/2009-MP/PGJ****R E S O L V E :**

AUTORIZAR os Promotores de Justiça de 1ª e 2ª Entrância,
com atuação no interior do Estado, a se deslocarem para esta
Capital, no dia **16/03/2009**, em virtude da recondução do
Procurador-Geral de Justiça do Estado do Pará, eleito para o
biênio 2009-2011, Exmº Sr. Dr. Geraldo de Mendonça Rocha,
sem prejuízo dos plantões funcionais, as audiências marcadas e
não transferidas dos Senhores Membros.

PUBLIQUE-SE, REGISTRE-SE E CUMPRE-SE.

GABINETE DO PROCURADOR GERAL DE JUSTIÇA, em Belém, 06
de março de 2009.

ALMERINDO JOSÉ CARDOSO LEITÃO

Procurador-Geral de Justiça, em exercício

**SECRETARIA DE ESTADO DE
PLANEJAMENTO, ORÇAMENTO E FINANÇAS****NÚMERO DE PUBLICAÇÃO: 52**

Portaria: 289 Período: 07/03/2009 a 08/03/2009 Diárias: 1.5
Origem: Belém/Pa Destino(s): Santa Maria do Pará/pa, Vigia/
Pa Objetivo: Participar de visita técnica com a SEOP para
avaliar o local de capacitação de água potável. Fundamento
Legal: Processo nº 85985/09 e CI nº 098/09-GS Servidor(es):
57176614/Pablo Rahaelson Vinagre (Assessor) Ordenador:
Margarida do Couto Dias

NÚMERO DE PUBLICAÇÃO: 64**PORTARIA Nº 320, DE 12 DE MARÇO DE 2009**

Servidora: NELMA LÚCIA CAMPOS DO NASCIMENTO, Matrícula
nº 28819/1, Cargo: Técnico C
Nº de dias: 30 (trinta); Período: 28/04 a 27/05/2009; Triênio:
2002/2005.

MARGARIDA DO COUTO DIAS

Diretora Administrativo - Financeira

PORTARIA Nº 318, DE 12 DE MARÇO DE 2009

Servidora: CARLA MARIA CÉU DO LAGO OLIVEIRA, Matrícula nº
3275639/1, Cargo: Aux. Administrativo
Nº de dias: 30 (trinta); Período: 06/04 a 05/05/2009; Triênio:
1997/2000.

MARGARIDA DO COUTO DIAS

Diretora Administrativo - Financeira

PORTARIA Nº 220, DE 20 DE FEVEREIRO DE 2009

Servidor: JOSÉ MARIA LIMA DOS SANTOS PORTO, Matrícula nº
27227/1, Cargo: Técnico B
Nº de dias: 30 (trinta); Período: 25/02 a 26/03/2009; Triênio:
1998/2001.

MARGARIDA DO COUTO DIAS

NÚMERO DE PUBLICAÇÃO: 68**PORTARIA Nº 324, DE 13 DE MARÇO DE 2009.**

Laudo Médico nº 78500A/1, de 04/03/2009

Servidor: ANA ANGÉLICA BRASIL COSTA

Matrícula nº 3158748/1

Cargo/Lotação: Técnico C/GS

Período: 16/02 a 17/03/2009.

Margarida do Couto Dias

Diretora Administrativo - Financeira

NÚMERO DE PUBLICAÇÃO: 85**PORTARIA Nº 108, DE 03 DE FEVEREIRO DE 2009,****PUBLICADA NO D.O.E. Nº 31.355, DE 09/02/09**

Onde se lê: matrícula nº 5588195, lê-se: 55588195 e onde se lê:
04(quatro) diárias, lê-se: 3,5(três e meia) diárias.

INSTITUTO DE DESENVOLVIMENTO ECONÔMICO, SOCIAL E AMBIENTAL DO PARÁ

NÚMERO DE PUBLICAÇÃO: 101

PROCESSO Nº 2009/22361

PREGÃO ELETRÔNICO Nº 004/2009 - IDESP.

OBJETO: Contratação de empresa especializada em locação de máquina copiadora.

DATA DA ABERTURA: 26/03/2009

HORÁRIO: 09:00 horas (horário de Brasília - DF)

Obs: Os interessados poderão retirar o edital no sítio do www.comprasnet.gov.br ou na sede do IDESP munidos de CD, situado na Rua Municipalidade, 1461 - Umarizal - Anexo ao SEBRAE, no horário de 8:00 às 12:00 horas e 14:00 horas as 17:00 horas.

Fone de contato: 3321-0643

a) Comissão

NÚMERO DE PUBLICAÇÃO: 104

RESULTADO DE LICITAÇÃO

PROCESSO Nº 2009/22364

PREGÃO ELETRÔNICO Nº 003/2009

OBJETO: Contratação de empresa especializada em segurança EMPRESA VENDEDORA: TRANSAMERICA SERVIÇOS DE VIGILANCIA E SEGURANÇA LTDA.

VALOR GLOBAL: R\$ 95.000,00 (Noventa e Cinco Mil Reais)

Belém, 16 de março de 2009.

A)Comissão

TRIBUNAL DE CONTAS DO ESTADO DO PARÁ



NÚMERO DE PUBLICAÇÃO: 96

NOTIFICAÇÃO DE JULGAMENTO Nº 276 / 2009

De ordem do Presidente do Tribunal de Contas do Estado do Pará, Conselheiro **FERNANDO COUTINHO JORGE**, notifico o Sr. IRAN ATAÍDE DE LIMA, Prefeito, de que no dia 24.03.2009, às 08h30min, o Plenário deste Tribunal julgará o Processo nº 2006/53380-6, que trata da tomada de contas instaurada na PREFEITURA MUNICIPAL DE MOJU, em face do Convênio SEPOF nº 223/2005.

Na oportunidade informo que, conforme disposição contida no Art. 243 do Regimento do TCE-PA, o (a) interessado (a) poderá produzir Sustentação Oral por ocasião do referido julgamento, caso entenda necessário.

Belém, 16 de março de 2009.

JOSÉ TUFFI SALIM JUNIOR

Secretário

NOTIFICAÇÃO DE JULGAMENTO Nº 277 / 2009

De ordem do Presidente do Tribunal de Contas do Estado do Pará, Conselheiro **FERNANDO COUTINHO JORGE**, notifico o Sr. EDIMAURO RAMOS DE FARIAS, Prefeito, de que no dia 24.03.2009, às 08h30min, o Plenário deste Tribunal julgará o Processo nº 2005/53258-0, que trata da prestação de contas da PREFEITURA MUNICIPAL DE BENEVIDES, em face do Convênio SETEPS nº 012/2004 e termos aditivos.

Na oportunidade informo que, conforme disposição contida no Art. 243 do Regimento do TCE-PA, o (a) interessado (a) poderá produzir Sustentação Oral por ocasião do referido julgamento, caso entenda necessário.

Belém, 16 de março de 2009.

JOSÉ TUFFI SALIM JUNIOR

Secretário

NOTIFICAÇÃO DE JULGAMENTO Nº 278 / 2009

De ordem do Presidente do Tribunal de Contas do Estado do Pará, Conselheiro **FERNANDO COUTINHO JORGE**, notifico o Sr. CLAUDIO DE BARROS TAVARES, Presidente, de que no dia 24.03.2009, às 08h30min, o Plenário deste Tribunal julgará o Processo nº 2005/51662-0, que trata da tomada de contas instaurada na SOCIEDADE CIVIL GRUPO CUÍRA, em face do Convênio FCPTN nº 071/2004.

Na oportunidade informo que, conforme disposição contida no Art. 243 do Regimento do TCE-PA, o (a) interessado (a) poderá produzir Sustentação Oral por ocasião do referido julgamento, caso entenda necessário.

Belém, 16 de março de 2009.

JOSÉ TUFFI SALIM JUNIOR

Secretário

NOTIFICAÇÃO DE JULGAMENTO Nº 279 / 2009

De ordem do Presidente do Tribunal de Contas do Estado do Pará, Conselheiro **FERNANDO COUTINHO JORGE**, notifico o Sr. ADEMILDO ALVES DE MEDEIROS, Presidente, de que no dia 24.03.2009, às 08h30min, o Plenário deste Tribunal julgará o Processo nº 2008/50933-6, que trata da tomada de contas instaurada na LIGA INDEPENDENTE DAS ESCOLAS DE SAMBA DE TUCURUÍ, em face do Convênio ASIPAG nº 018/2007 e termo aditivo.

Na oportunidade informo que, conforme disposição contida no Art. 243 do Regimento do TCE-PA, o (a) interessado (a) poderá produzir Sustentação Oral por ocasião do referido julgamento, caso entenda necessário.

Belém, 16 de março de 2009.

JOSÉ TUFFI SALIM JUNIOR

Secretário

NOTIFICAÇÃO DE JULGAMENTO Nº 280 / 2009

De ordem do Presidente do Tribunal de Contas do Estado do Pará, Conselheiro **FERNANDO COUTINHO JORGE**, notifico o Sr. MARIA JOSÉ TRINDADE DO NASCIMENTO, Coordenadora, de que no dia 24.03.2009, às 08h30min, o Plenário deste Tribunal julgará o Processo nº 2005/52603-3, que trata da tomada de contas instaurada no CONSELHO ESCOLAR DA ESCOLA ESTADUAL DE ENSINO FUNDAMENTAL E MÉDIO "ABELARDO LEÃO CONDURU", em face do Convênio SEDUC nº 451/2003.

Na oportunidade informo que, conforme disposição contida no Art. 243 do Regimento do TCE-PA, o (a) interessado (a) poderá produzir Sustentação Oral por ocasião do referido julgamento, caso entenda necessário.

Belém, 16 de março de 2009.

JOSÉ TUFFI SALIM JUNIOR

Secretário

NOTIFICAÇÃO DE JULGAMENTO Nº 281 / 2009

De ordem do Presidente do Tribunal de Contas do Estado do Pará, Conselheiro **FERNANDO COUTINHO JORGE**, notifico o Sr. LUIZ DOS REIS CARVALHO, Prefeito à época, de que no dia 24.03.2009, às 08h30min, o Plenário deste Tribunal julgará o Processo nº 2007/51435-2, que trata da tomada de contas instaurada na PREFEITURA MUNICIPAL DE ANAPU, em face do Convênio SEPOF nº 344/2006.

Na oportunidade informo que, conforme disposição contida no Art. 243 do Regimento do TCE-PA, o (a) interessado (a) poderá produzir Sustentação Oral por ocasião do referido julgamento, caso entenda necessário.

Belém, 16 de março de 2009.

JOSÉ TUFFI SALIM JUNIOR

Secretário

NOTIFICAÇÃO DE JULGAMENTO Nº 282 / 2009

De ordem do Presidente do Tribunal de Contas do Estado do Pará, Conselheiro **FERNANDO COUTINHO JORGE**, notifico o Sr. LUIZ GUILHERME ALVES DIAS, Prefeito à época, de que no dia 24.03.2009, às 08h30min, o Plenário deste Tribunal julgará o Processo nº 2007/51246-0, que trata da tomada de contas instaurada na PREFEITURA MUNICIPAL DE QUATIPURU, em face do Convênio SEPOF nº 021/2005 e termo aditivo.

Na oportunidade informo que, conforme disposição contida no Art. 243 do Regimento do TCE-PA, o (a) interessado (a) poderá produzir Sustentação Oral por ocasião do referido julgamento, caso entenda necessário.

Belém, 16 de março de 2009.

JOSÉ TUFFI SALIM JUNIOR

Secretário

NOTIFICAÇÃO DE JULGAMENTO Nº 283 / 2009

De ordem do Presidente do Tribunal de Contas do Estado do Pará, Conselheiro **FERNANDO COUTINHO JORGE**, notifico o Sr. FRANCISCO FEITOSA FARIAS, Prefeito à época, de que no dia 24.03.2009, às 08h30min, o Plenário deste Tribunal julgará o Processo nº 2005/53592-0, que trata da prestação de contas da PREFEITURA MUNICIPAL DE SÃO DOMINGOS DO CAPIM, em face do Convênio SEDUC nº 422/2004.

Na oportunidade informo que, conforme disposição contida no Art. 243 do Regimento do TCE-PA, o (a) interessado (a) poderá produzir Sustentação Oral por ocasião do referido julgamento, caso entenda necessário.

Belém, 16 de março de 2009.

JOSÉ TUFFI SALIM JUNIOR

Secretário

NÚMERO DE PUBLICAÇÃO: 98

NOTIFICAÇÃO DE JULGAMENTO Nº 284 / 2009

De ordem do Presidente do Tribunal de Contas do Estado do Pará, Conselheiro **FERNANDO COUTINHO JORGE**, notifico o Sr. FRANCISCO FEITOSA FARIAS, Prefeito à época, de que no dia 24.03.2009, às 08h30min, o Plenário deste Tribunal julgará o Processo nº 2006/53407-0, que trata da tomada de contas instaurada na PREFEITURA MUNICIPAL DE SÃO DOMINGOS DO

CAPIM, em face do Convênio SEPOF nº 119/2005.

Na oportunidade informo que, conforme disposição contida no Art. 243 do Regimento do TCE-PA, o (a) interessado (a) poderá produzir Sustentação Oral por ocasião do referido julgamento, caso entenda necessário.

Belém, 16 de março de 2009.

JOSÉ TUFFI SALIM JUNIOR

Secretário

NOTIFICAÇÃO DE JULGAMENTO Nº 285 / 2009

De ordem do Presidente do Tribunal de Contas do Estado do Pará, Conselheiro **FERNANDO COUTINHO JORGE**, notifico a Sra. SABINA DO SOCORRO LUZ PINHEIRO, Coordenadora, de que no dia 24.03.2009, às 08h30min, o Plenário deste Tribunal julgará o Processo nº 2005/52470-8, que trata da tomada de contas instaurada no CONSELHO ESCOLAR DA ESCOLA ESTADUAL DE ENSINO FUNDAMENTAL E MÉDIO PADRE BENEDITO CHAVES, em face do Convênio SEDUC nº 020/2002.

Na oportunidade informo que, conforme disposição contida no Art. 243 do Regimento do TCE-PA, o (a) interessado (a) poderá produzir Sustentação Oral por ocasião do referido julgamento, caso entenda necessário.

Belém, 16 de março de 2009.

JOSÉ TUFFI SALIM JUNIOR

Secretário

NOTIFICAÇÃO DE JULGAMENTO Nº 286 / 2009

De ordem do Presidente do Tribunal de Contas do Estado do Pará, Conselheiro **FERNANDO COUTINHO JORGE**, notifico o Sr. ODIMAR WANDERLEY SALOMÃO, Prefeito, de que no dia 24.03.2009, às 08h30min, o Plenário deste Tribunal julgará o Processo nº 2006/51805-2, que trata da tomada de contas instaurada na PREFEITURA MUNICIPAL DE AFUÁ, em face do Convênio SEPOF nº 049/2004 e termos aditivos.

Na oportunidade informo que, conforme disposição contida no Art. 243 do Regimento do TCE-PA, o (a) interessado (a) poderá produzir Sustentação Oral por ocasião do referido julgamento, caso entenda necessário.

Belém, 16 de março de 2009.

JOSÉ TUFFI SALIM JUNIOR

Secretário

NOTIFICAÇÃO DE JULGAMENTO Nº 287 / 2009

De ordem do Presidente do Tribunal de Contas do Estado do Pará, Conselheiro **FERNANDO COUTINHO JORGE**, notifico o Sr. LAÉRCIO RODRIGUES PEREIRA, Prefeito, de que no dia 24.03.2009, às 08h30min, o Plenário deste Tribunal julgará o Processo nº 2006/53716-0, que trata da tomada de contas instaurada na PREFEITURA MUNICIPAL DE SÃO SEBASTIÃO DA BOA VISTA, em face do Convênio PARATUR nº 015/2005.

Na oportunidade informo que, conforme disposição contida no Art. 243 do Regimento do TCE-PA, o (a) interessado (a) poderá produzir Sustentação Oral por ocasião do referido julgamento, caso entenda necessário.

Belém, 16 de março de 2009.

JOSÉ TUFFI SALIM JUNIOR

Secretário

NOTIFICAÇÃO DE JULGAMENTO Nº 288-A / 2009

De ordem do Presidente do Tribunal de Contas do Estado do Pará, Conselheiro **FERNANDO COUTINHO JORGE**, notifico o Sr. LUIZ DE FRANÇA SOLÓN, Prefeito à época, de que no dia 24.03.2009, às 08h30min, o Plenário deste Tribunal julgará o Processo nº 2006/50694-9, que trata da tomada de contas instaurada na PREFEITURA MUNICIPAL DE BENEVIDES, em face do Convênio SEPOF nº 067/2004 e termos aditivos.

Na oportunidade informo que, conforme disposição contida no Art. 243 do Regimento do TCE-PA, o (a) interessado (a) poderá produzir Sustentação Oral por ocasião do referido julgamento, caso entenda necessário.

Belém, 16 de março de 2009.

JOSÉ TUFFI SALIM JUNIOR

Secretário

NOTIFICAÇÃO DE JULGAMENTO Nº 288-B / 2009

De ordem do Presidente do Tribunal de Contas do Estado do Pará, Conselheiro **FERNANDO COUTINHO JORGE**, notifico o Sr. EDIMAURO RAMOS DE FARIAS, Prefeito, de que no dia 24.03.2009, às 08h30min, o Plenário deste Tribunal julgará o Processo nº 2006/50694-9, que trata da tomada de contas instaurada na PREFEITURA MUNICIPAL DE BENEVIDES, em face do Convênio SEPOF nº 067/2004 e termos aditivos.

Na oportunidade informo que, conforme disposição contida no Art. 243 do Regimento do TCE-PA, o (a) interessado (a) poderá produzir Sustentação Oral por ocasião do referido julgamento, caso entenda necessário.

Belém, 16 de março de 2009.

JOSÉ TUFFI SALIM JUNIOR

Secretário

NOTIFICAÇÃO DE JULGAMENTO Nº 289 / 2009

De ordem do Presidente do Tribunal de Contas do Estado do Pará, Conselheiro **FERNANDO COUTINHO JORGE**, notifico o Sr. EDILSON CARDOSO DE LIMA, Prefeito à época, de que no dia 24.03.2009, às 08h30min, o Plenário deste Tribunal julgará o Processo nº 2007/53214-0, que trata da tomada de contas instaurada na PREFEITURA MUNICIPAL DE PORTO DE MOZ, em face do Convênio SEDUC nº 202/2006.

Na oportunidade informo que, conforme disposição contida no Art. 243 do Regimento do TCE-PA, o (a) interessado (a) poderá produzir Sustentação Oral por ocasião do referido julgamento, caso entenda necessário.

Belém, 16 de março de 2009.

JOSÉ TUFFI SALIM JUNIOR

Secretário

NOTIFICAÇÃO DE JULGAMENTO Nº 290 / 2009

De ordem do Presidente do Tribunal de Contas do Estado do Pará, Conselheiro **FERNANDO COUTINHO JORGE**, notifico o Sr. JOSÉ FRANCISCO DA SILVA, Prefeito à época, de que no dia 24.03.2009, às 08h30min, o Plenário deste Tribunal julgará o Processo nº 2007/51827-3, que trata da tomada de contas instaurada na PREFEITURA MUNICIPAL DE ÁGUA AZUL DO NORTE, em face do Convênio SEPOF nº 159/2000 e termos aditivos.

Na oportunidade informo que, conforme disposição contida no Art. 243 do Regimento do TCE-PA, o (a) interessado (a) poderá produzir Sustentação Oral por ocasião do referido julgamento, caso entenda necessário.

Belém, 16 de março de 2009.

JOSÉ TUFFI SALIM JUNIOR

Secretário

NOTIFICAÇÃO DE JULGAMENTO Nº 291 / 2009

De ordem do Presidente do Tribunal de Contas do Estado do Pará, Conselheiro **FERNANDO COUTINHO JORGE**, notifico o Sr. VALDECY VIEIRA DA SILVA, Presidente, de que no dia 24.03.2009, às 08h30min, o Plenário deste Tribunal julgará o Processo nº 2005/53480-3, que trata da tomada de contas instaurada na ASSOCIAÇÃO COMUNITÁRIA DO RAMAL DA ANDORINHA, em face do Convênio ASIPAG nº 391/2004.

Na oportunidade informo que, conforme disposição contida no Art. 243 do Regimento do TCE-PA, o (a) interessado (a) poderá produzir Sustentação Oral por ocasião do referido julgamento, caso entenda necessário.

Belém, 16 de março de 2009.

JOSÉ TUFFI SALIM JUNIOR

Secretário

NOTIFICAÇÃO DE JULGAMENTO Nº 292 / 2009

De ordem do Presidente do Tribunal de Contas do Estado do Pará, Conselheiro **FERNANDO COUTINHO JORGE**, notifico a Sra. BENEDITA DO PILAR LOBO DIAS, Prefeita à época, de que no dia 24.03.2009, às 08h30min, o Plenário deste Tribunal julgará o Processo nº 2004/53807-0, que trata da tomada de contas instaurada na PREFEITURA MUNICIPAL DE BAIÃO, em face do Convênio SEPOF nº 072/2003.

Na oportunidade informo que, conforme disposição contida no Art. 243 do Regimento do TCE-PA, o (a) interessado (a) poderá produzir Sustentação Oral por ocasião do referido julgamento, caso entenda necessário.

Belém, 16 de março de 2009.

JOSÉ TUFFI SALIM JUNIOR

Secretário

NOTIFICAÇÃO DE JULGAMENTO Nº 293 / 2009

De ordem do Presidente do Tribunal de Contas do Estado do Pará, Conselheiro **FERNANDO COUTINHO JORGE**, notifico o Sr. RUI GUILHERME DE MENEZES, Presidente à época, de que no dia 24.03.2009, às 08h30min, o Plenário deste Tribunal julgará o Processo nº 2008/50049-9, que trata da tomada de contas instaurada na ASSOCIAÇÃO DOS FILHOS E AMIGOS DE JUÇARATEUA, em face do Convênio ASIPAG nº 069/2000.

Na oportunidade informo que, conforme disposição contida no Art. 243 do Regimento do TCE-PA, o (a) interessado (a) poderá produzir Sustentação Oral por ocasião do referido julgamento, caso entenda necessário.

Belém, 16 de março de 2009.

JOSÉ TUFFI SALIM JUNIOR

Secretário

NOTIFICAÇÃO DE JULGAMENTO Nº 294 / 2009

De ordem do Presidente do Tribunal de Contas do Estado do Pará, Conselheiro **FERNANDO COUTINHO JORGE**, notifico a Sra. ROMANA DE MACEDO FERREIRA DA COSTA, Presidente, de que no dia 24.03.2009, às 08h30min, o Plenário deste Tribunal julgará o Processo nº 2007/51825-1, que trata da tomada de contas instaurada no CLUBE DE MÃES CORAÇÃO DE MARIA, em face do Convênio ASIPAG nº 187/2006.

Na oportunidade informo que, conforme disposição contida no

Art. 243 do Regimento do TCE-PA, o (a) interessado (a) poderá produzir Sustentação Oral por ocasião do referido julgamento, caso entenda necessário.

Belém, 16 de março de 2009.

JOSÉ TUFFI SALIM JUNIOR

Secretário

NOTIFICAÇÃO DE JULGAMENTO Nº 295 / 2009

De ordem do Presidente do Tribunal de Contas do Estado do Pará, Conselheiro **FERNANDO COUTINHO JORGE**, notifico a Sra. MARTA DIONISIO BATISTA, Presidente, de que no dia 24.03.2009, às 08h30min, o Plenário deste Tribunal julgará o Processo nº 2007/53537-4, que trata da tomada de contas instaurada na ORGANIZAÇÃO DA SOCIEDADE CIVIL DE INTERESSE PÚBLICO, em face do Convênio SEEL nº 084/2006.

Na oportunidade informo que, conforme disposição contida no Art. 243 do Regimento do TCE-PA, o (a) interessado (a) poderá produzir Sustentação Oral por ocasião do referido julgamento, caso entenda necessário.

Belém, 16 de março de 2009.

JOSÉ TUFFI SALIM JUNIOR

Secretário

NOTIFICAÇÃO DE JULGAMENTO Nº 296 / 2009

De ordem do Presidente do Tribunal de Contas do Estado do Pará, Conselheiro **FERNANDO COUTINHO JORGE**, notifico o Sr. MAURÍCIO SOUZA DA SILVA, Presidente, de que no dia 24.03.2009, às 08h30min, o Plenário deste Tribunal julgará o Processo nº 2007/52122-3, que trata da tomada de contas instaurada na ASSOCIAÇÃO DOS MORADORES E AGRICULTORES DE DEUS PROVERÁ, em face do Convênio SAGRI nº 061/2006.

Na oportunidade informo que, conforme disposição contida no Art. 243 do Regimento do TCE-PA, o (a) interessado (a) poderá produzir Sustentação Oral por ocasião do referido julgamento, caso entenda necessário.

Belém, 16 de março de 2009.

JOSÉ TUFFI SALIM JUNIOR

Secretário

NOTIFICAÇÃO DE JULGAMENTO Nº 297 / 2009

De ordem do Presidente do Tribunal de Contas do Estado do Pará, Conselheiro **FERNANDO COUTINHO JORGE**, notifico o (a) Sr (a). DEUZIMAR CONCEIÇÃO RODRIGUES, Presidente, de que no dia 24.03.2009, às 08h30min, o Plenário deste Tribunal julgará o Processo nº 2006/53296-0, que trata da tomada de contas instaurada na ASSOCIAÇÃO DOS FEIRENTES E PEQUENOS COMERCIANTES DO MERCADO MUNICIPAL DE BREU BRANCO, em face do Convênio ASIPAG nº 163/2005.

Na oportunidade informo que, conforme disposição contida no Art. 243 do Regimento do TCE-PA, o (a) interessado (a) poderá produzir Sustentação Oral por ocasião do referido julgamento, caso entenda necessário.

Belém, 16 de março de 2009.

JOSÉ TUFFI SALIM JUNIOR

Secretário

NÚMERO DE PUBLICAÇÃO: 100**NOTIFICAÇÃO DE JULGAMENTO Nº 298-A / 2009**

De ordem do Presidente do Tribunal de Contas do Estado do Pará, Conselheiro **FERNANDO COUTINHO JORGE**, notifico a Sra. SHIRLEY REIS ALMEIDA, Presidente, de que no dia 24.03.2009, às 08h30min, o Plenário deste Tribunal julgará o Processo nº 2007/51863-7, que trata da tomada de contas instaurada na ASSOCIAÇÃO CULTURAL BENEFICENTE NOVA ESPERANÇA, em face do Convênio ASIPAG nº 388/2006.

Na oportunidade informo que, conforme disposição contida no Art. 243 do Regimento do TCE-PA, o (a) interessado (a) poderá produzir Sustentação Oral por ocasião do referido julgamento, caso entenda necessário.

Belém, 16 de março de 2009.

JOSÉ TUFFI SALIM JUNIOR

Secretário

NOTIFICAÇÃO DE JULGAMENTO Nº 298-B / 2009

De ordem do Presidente do Tribunal de Contas do Estado do Pará, Conselheiro **FERNANDO COUTINHO JORGE**, notifico o Sr. PIO X SAMPAIO LEITE, Presidente da ASIPAG, de que no dia 24.03.2009, às 08h30min, o Plenário deste Tribunal julgará o Processo nº 2007/51863-7, que trata da tomada de contas instaurada na ASSOCIAÇÃO CULTURAL BENEFICENTE NOVA ESPERANÇA, em face do Convênio ASIPAG nº 388/2006.

Na oportunidade informo que, conforme disposição contida no Art. 243 do Regimento do TCE-PA, o (a) interessado (a) poderá produzir Sustentação Oral por ocasião do referido julgamento, caso entenda necessário.

Belém, 16 de março de 2009.

JOSÉ TUFFI SALIM JUNIOR

Secretário

NOTIFICAÇÃO DE JULGAMENTO Nº 299 / 2009

De ordem do Presidente do Tribunal de Contas do Estado do Pará, Conselheiro **FERNANDO COUTINHO JORGE**, notifico a Sra. MÁRCIA DO SOCORRO ESPÍNDOLA MACEDO, Diretora-Presidente à época, de que no dia 24.03.2009, às 08h30min, o Plenário deste Tribunal julgará o Processo nº 2008/52310-0, que trata da prestação de contas da ASSOCIAÇÃO PARÁ 2000, em face do Convênio SECULT nº 078/2007.

Na oportunidade informo que, conforme disposição contida no Art. 243 do Regimento do TCE-PA, o (a) interessado (a) poderá produzir Sustentação Oral por ocasião do referido julgamento, caso entenda necessário.

Belém, 16 de março de 2009.

JOSÉ TUFFI SALIM JUNIOR

Secretário

NOTIFICAÇÃO DE JULGAMENTO Nº 300 / 2009

De ordem do Presidente do Tribunal de Contas do Estado do Pará, Conselheiro **FERNANDO COUTINHO JORGE**, notifico o Sr. DENILSON BATALHA GUIMARÃES, Prefeito, de que no dia 24.03.2009, às 08h30min, o Plenário deste Tribunal julgará o Processo nº 2006/51411-0, que trata da prestação de contas da PREFEITURA MUNICIPAL DE FARO, em face do Convênio SEPOF nº 041/2005.

Na oportunidade informo que, conforme disposição contida no Art. 243 do Regimento do TCE-PA, o (a) interessado (a) poderá produzir Sustentação Oral por ocasião do referido julgamento, caso entenda necessário.

Belém, 16 de março de 2009.

JOSÉ TUFFI SALIM JUNIOR

Secretário

NOTIFICAÇÃO DE JULGAMENTO Nº 301 / 2009

De ordem do Presidente do Tribunal de Contas do Estado do Pará, Conselheiro **FERNANDO COUTINHO JORGE**, notifico o Sr. JOSÉ ANTÔNIO FAUSTO DA SILVA, Prefeito à época, de que no dia 24.03.2009, às 08h30min, o Plenário deste Tribunal julgará o Processo nº 2006/51205-6, que trata da prestação de contas da PREFEITURA MUNICIPAL DE CURUÁ, em face do Convênio SEPOF nº 053/2005 e termo aditivo.

Na oportunidade informo que, conforme disposição contida no Art. 243 do Regimento do TCE-PA, o (a) interessado (a) poderá produzir Sustentação Oral por ocasião do referido julgamento, caso entenda necessário.

Belém, 16 de março de 2009.

JOSÉ TUFFI SALIM JUNIOR

Secretário

NOTIFICAÇÃO DE JULGAMENTO Nº 302 / 2009

De ordem do Presidente do Tribunal de Contas do Estado do Pará, Conselheiro **FERNANDO COUTINHO JORGE**, notifico o Cel. QOBM ORLANDO FRADE, Comandante Geral à época, de que no dia 24.03.2009, às 08h30min, o Plenário deste Tribunal julgará o Processo nº 2006/50246-0, que trata da prestação de contas do CORPO DE BOMBEIROS MILITAR DO PARÁ, referente ao Exercício Financeiro de 2005.

Na oportunidade informo que, conforme disposição contida no Art. 243 do Regimento do TCE-PA, o (a) interessado (a) poderá produzir Sustentação Oral por ocasião do referido julgamento, caso entenda necessário.

Belém, 16 de março de 2009.

JOSÉ TUFFI SALIM JUNIOR

Secretário

NOTIFICAÇÃO DE JULGAMENTO Nº 303 / 2009

De ordem do Presidente do Tribunal de Contas do Estado do Pará, Conselheiro **FERNANDO COUTINHO JORGE**, notifico a Sra. MARIA DA MISERICÓRDIA DE OLIVEIRA SILVA, Coordenadora, de que no dia 24.03.2009, às 08h30min, o Plenário deste Tribunal julgará o Processo nº 2007/53220-8, que trata da tomada de contas instaurada na ESCOLA ESTADUAL DE EDUCAÇÃO BÁSICA "LUIZ NUNES DIREITO", em face do Convênio SEDUC nº 348/2005.

Na oportunidade informo que, conforme disposição contida no Art. 243 do Regimento do TCE-PA, o (a) interessado (a) poderá produzir Sustentação Oral por ocasião do referido julgamento, caso entenda necessário.

Belém, 16 de março de 2009.

JOSÉ TUFFI SALIM JUNIOR

Secretário

NOTIFICAÇÃO DE JULGAMENTO Nº 304 / 2009

De ordem do Presidente do Tribunal de Contas do Estado do Pará, Conselheiro **FERNANDO COUTINHO JORGE**, notifico a Sra. MARINEIDE PEREIRA DA SILVA, Presidente, de que no dia 24.03.2009, às 08h30min, o Plenário deste Tribunal julgará o Processo nº 2006/52062-2, que trata da tomada de contas instaurada na ASSOCIAÇÃO COMUNITÁRIA VILA BOM JARDIM, em face do Convênio SEEL nº 060/2005 e termo aditivo.

Na oportunidade informo que, conforme disposição contida no

Art. 243 do Regimento do TCE-PA, o (a) interessado (a) poderá produzir Sustentação Oral por ocasião do referido julgamento, caso entenda necessário.

Belém, 16 de março de 2009.

JOSÉ TUFFI SALIM JUNIOR

Secretário

NOTIFICAÇÃO DE JULGAMENTO Nº 305 / 2009

De ordem do Presidente do Tribunal de Contas do Estado do Pará, Conselheiro **FERNANDO COUTINHO JORGE**, notifico o Sr. NILSON CALHEIRO SAMUELSSON, Prefeito à época, de que no dia 24.03.2009, às 08h30min, o Plenário deste Tribunal julgará o Processo nº 2006/50141-3, que trata da tomada de contas instaurada na PREFEITURA MUNICIPAL DE MEDICILÂNDIA, em face do Convênio SEPOF nº 254/2004 e termo aditivo.

Na oportunidade informo que, conforme disposição contida no Art. 243 do Regimento do TCE-PA, o (a) interessado (a) poderá produzir Sustentação Oral por ocasião do referido julgamento, caso entenda necessário.

Belém, 16 de março de 2009.

JOSÉ TUFFI SALIM JUNIOR

Secretário

NOTIFICAÇÃO DE JULGAMENTO Nº 306 / 2009

De ordem do Presidente do Tribunal de Contas do Estado do Pará, Conselheiro **FERNANDO COUTINHO JORGE**, notifico o Sr. ALAN DE SOUZA AZEVEDO, Prefeito à época, de que no dia 24.03.2009, às 08h30min, o Plenário deste Tribunal julgará o Processo nº 2006/53363-5, que trata da tomada de contas instaurada na PREFEITURA MUNICIPAL DE TUCUMÃ, em face do Convênio SEPOF nº 219/2005.

Na oportunidade informo que, conforme disposição contida no Art. 243 do Regimento do TCE-PA, o (a) interessado (a) poderá produzir Sustentação Oral por ocasião do referido julgamento, caso entenda necessário.

Belém, 16 de março de 2009.

JOSÉ TUFFI SALIM JUNIOR

Secretário

NOTIFICAÇÃO DE JULGAMENTO Nº 307 / 2009

De ordem do Presidente do Tribunal de Contas do Estado do Pará, Conselheiro **FERNANDO COUTINHO JORGE**, notifico o Sr. JOSÉ ALEXANDRE BUCHACRA ARAÚJO, Prefeito à época, de que no dia 24.03.2009, às 08h30min, o Plenário deste Tribunal julgará o Processo nº 2007/52143-8, que trata da tomada de contas instaurada na PREFEITURA MUNICIPAL DE CAPANEMA, em face do Convênio SESA nº 240/2006.

Na oportunidade informo que, conforme disposição contida no Art. 243 do Regimento do TCE-PA, o (a) interessado (a) poderá produzir Sustentação Oral por ocasião do referido julgamento, caso entenda necessário.

Belém, 16 de março de 2009.

JOSÉ TUFFI SALIM JUNIOR

Secretário

NOTIFICAÇÃO DE JULGAMENTO Nº 308 / 2009

De ordem do Presidente do Tribunal de Contas do Estado do Pará, Conselheiro **FERNANDO COUTINHO JORGE**, notifico o Sr. ODACIR DAL SANTOS, Prefeito, de que no dia 24.03.2009, às 08h30min, o Plenário deste Tribunal julgará o Processo nº 2006/53275-6, que trata da prestação de contas da PREFEITURA MUNICIPAL DE SANTA MARIA DAS BARREIRAS, em face do Convênio SEPOF nº 246/2005.

Na oportunidade informo que, conforme disposição contida no Art. 243 do Regimento do TCE-PA, o (a) interessado (a) poderá produzir Sustentação Oral por ocasião do referido julgamento, caso entenda necessário.

Belém, 16 de março de 2009.

JOSÉ TUFFI SALIM JUNIOR

Secretário

NÚMERO DE PUBLICAÇÃO: 109

UNIDADE ORÇAMENTARIA: TRIBUNAL DE CONTAS DO ESTADO DO PARÁ
DEMONSTRATIVO DE REMUNERACAO DE PESSOAL
BIMESTRE: JANEIRO/FEVEREIRO/2009

REF.: JANEIRO/2009

VANTAGENS PECUNIARIAS INCIDENTES SOBRE VENCIMENTOS E SALÁRIOS

| REGIME | CARGO | QT. FISICO | VENC./SALARIO | GRATIFI CAÇÕES | PESSOALS | OUTRAS | OUTRAS VANTAG. | TOTAL |
|-------------------------------|------------|-------------------|-------------------|-------------------|------------------|------------------|-------------------|-------|
| NÍVEL MÉDIO | | | | | | | | |
| REG. JURÍDICO ÚNICO | | | | | | | | |
| AG.AUX.SERV.ADMINISTRATIVOS | 17 | 19.809,27 | 5.615,95 | 13.200,11 | 1.766,86 | 1.904,09 | 42.783,55 | |
| AGENTE AUX. CONTROLE EXTERNO | 14 | 15.123,08 | 12.793,48 | 12.838,75 | 0,00 | 0,00 | 40.442,97 | |
| AGENTE AUX. SERVIÇOS GERAIS | 22 | 19.734,04 | 4.149,24 | 8.603,98 | 1.408,18 | 6.907,77 | 43.261,58 | |
| AGENTE VIGILANCIA E ZELADORIA | 3 | 3.530,51 | 1.412,20 | 2.060,79 | 0,00 | 1.397,83 | 8.401,33 | |
| ANALISTA AUX. CONTR. EXTERNO | 43 | 99.794,27 | 114.651,78 | 101.591,14 | 18.423,19 | 1.163,82 | 335.971,03 | |
| TEC.AUX. SERV. ESPECIALIZADO | 1 | 2.138,59 | 1.497,01 | 1.636,02 | 0,00 | 0,00 | 5.271,62 | |
| TEC. INFORMÁTICA OPERADOR | 2 | 3.694,70 | 1.662,62 | 1.958,20 | 0,00 | 0,00 | 7.315,52 | |
| TEC. INFORMÁTICA-PROGRAMADOR | 3 | 5.819,34 | 6.207,30 | 12.722,55 | 0,00 | 5.692,05 | 30.441,24 | |
| TEC. PROCESSAMENTO IMAGEM | 7 | 17.945,38 | 8.818,13 | 20.850,87 | 1.001,72 | 5.581,37 | 54.197,47 | |
| TEC. AUX. CONT. EXTERNO | 25 | 54.186,02 | 28.489,26 | 62.713,12 | 2.165,24 | 653,11 | 149.189,07 | |
| TOTAL | 172 | 241.875,20 | 185.276,97 | 238.175,53 | 24.765,19 | 23.300,04 | 717.275,38 | |

| TOTAL | 137 | 241.875,20 | 185.276,97 | 238.175,53 | 24.765,19 | 23.300,04 | 717.275,38 |
|----------------------------------|-----------|------------------|------------------|------------------|-----------------|-----------------|-------------------|
| ESTATUTÁRIOS NÃO ESTÁVEIS | | | | | | | |
| AG.AUX.SERV.ESPECIALIZADOS | 2 | 1.878,08 | 0,00 | 563,43 | 0,00 | 1.220,75 | 3.662,26 |
| AGENTE AUX. CONTROLE EXTERNO | 13 | 13.534,56 | 11.348,19 | 9.245,15 | 737,46 | 364,40 | 35.229,76 |
| AGENTE AUX. SERVIÇOS GERAIS | 20 | 16.144,00 | 3.067,36 | 6.078,21 | 349,79 | 4.559,33 | 30.198,69 |
| TEC.AUX.SERV.ESPECIALIZADO | 1 | 1.939,78 | 0,00 | 581,93 | 0,00 | 0,00 | 2.521,71 |
| TEC.PROCESSAMENTO IMAGEM | 3 | 5.819,34 | 3.685,58 | 2.861,18 | 3.216,80 | 872,90 | 16.455,80 |
| TEC.AUX. CONT. EXTERNO | 20 | 38.362,76 | 19.261,63 | 33.280,95 | 1.132,95 | 2.133,77 | 94.172,06 |
| TOTAL | 59 | 77.678,52 | 37.362,76 | 52.610,85 | 5.437,00 | 9.151,15 | 182.240,28 |

| TOTAL | 59 | 77.678,52 | 37.362,76 | 52.610,85 | 5.437,00 | 9.151,15 | 182.240,28 |
|------------------------------|------------|-------------------|-------------------|-------------------|------------------|------------------|---------------------|
| TEMPORÁRIOS | | | | | | | |
| AG.AUX.SERV.ADMINISTRATIVOS | 4 | 3.861,88 | 1.158,57 | 574,45 | 0,00 | 0,00 | 5.594,90 |
| AG.AUX.CONTROLE EXTERNO | 1 | 1.041,12 | 728,78 | 442,48 | 0,00 | 312,34 | 2.524,72 |
| AGENTE AUX. SERV. GERAIS | 25 | 19.910,93 | 0,00 | 2.219,80 | 645,76 | 7.264,75 | 30.041,24 |
| ANALISTA AUX. CONT. EXTERNO | 17 | 32.976,26 | 14.548,39 | 5.285,90 | 3.019,59 | 157,16 | 55.987,30 |
| TEC.INFORMÁTICA-OPERADOR | 3 | 5.542,05 | 3.509,98 | 157,02 | 0,00 | 0,00 | 9.209,05 |
| TEC.INFORMÁTICA-PROGRAMADOR | 5 | 9.698,90 | 6.401,29 | 1.319,05 | 0,00 | 0,00 | 17.419,24 |
| TECNICO AUX.CONTROLE EXTERNO | 17 | 26.764,30 | 8.637,07 | 5.134,27 | 0,00 | 936,35 | 41.471,99 |
| TOTAL | 72 | 99.795,44 | 34.984,08 | 15.132,97 | 3.665,35 | 8.670,60 | 162.248,44 |
| OUTROS | | | | | | | |
| AGENTE AUX. CONT. EXTERNO | 1 | 1.041,12 | 1.041,12 | 208,22 | 0,00 | 0,00 | 2.290,46 |
| ASSESSOR TEC.LEGISLATIVO | 2 | 1.660,71 | 2.989,28 | 12.695,51 | 0,00 | 0,00 | 17.345,50 |
| TECNICO AUX. CONT. EXTERNO | 2 | 3.198,92 | 1.119,62 | 1.239,58 | 0,00 | 0,00 | 5.538,12 |
| TOTAL | 5 | 5.900,75 | 5.150,02 | 14.143,31 | 0,00 | 0,00 | 25.194,08 |
| TOTAL DO QUADRO | 272 | 428.435,41 | 263.470,78 | 320.062,66 | 33.867,54 | 41.121,79 | 1.086.958,18 |

| REGIME | CARGO | QT. FISICO | VENC./SALARIO | GRATIFI CAÇÕES | PESSOALS | OUTRAS | OUTRAS VANTAG. | TOTAL |
|----------------------------------|------------|-------------------|-------------------|-------------------|------------------|------------------|---------------------|-------|
| NÍVEL SUPERIOR | | | | | | | | |
| ESTATUTÁRIOS NÃO ESTÁVEIS | | | | | | | | |
| ANALISTA DE CONTROLE EXTERNO | 14 | 40.367,53 | 34.430,90 | 55.629,67 | 2.856,18 | 0,00 | 133.284,28 | |
| ASSESSOR TEC. CONTR. EXTERNO | 5 | 10.692,85 | 11.548,25 | 9.671,82 | 2.862,82 | 4.116,75 | 38.892,49 | |
| TOTAL | 19 | 51.060,38 | 45.979,15 | 65.301,49 | 899,47 | 4.116,75 | 172.176,77 | |
| TEMPORÁRIOS | | | | | | | | |
| ANALISTA DE CONTROLE EXTERNO | 28 | 60.949,25 | 69.054,28 | 16.595,26 | 6.565,41 | 433,06 | 153.597,26 | |
| ASSESSOR TEC. CONT. EXTERNO | 11 | 24.237,13 | 25.163,79 | 2.363,11 | 0,00 | 57,32 | 51.821,35 | |
| ASSESSOR TEC. INFORMÁTICA | 4 | 12.831,42 | 8.340,40 | 898,20 | 0,00 | 0,00 | 22.070,02 | |
| TOTAL | 43 | 98.017,80 | 102.558,47 | 19.856,57 | 6.565,41 | 490,38 | 227.488,63 | |
| OUTROS | | | | | | | | |
| ANALISTA DE CONT. EXTERNO | 5 | 10.692,85 | 11.548,25 | 7.132,12 | 22.146,59 | 0,00 | 51.519,81 | |
| ASSESSOR DE GABINETE | 3 | 10.866,97 | 5.984,31 | 28.002,53 | 2.701,41 | 0,00 | 47.555,22 | |
| ASSESSOR TEC. CONT. EXTERNO | 2 | 4.277,14 | 3.421,70 | 3.850,38 | 0,00 | 0,00 | 11.549,22 | |
| TOTAL | 10 | 25.836,96 | 20.954,26 | 38.985,03 | 24.848,00 | 0,00 | 110.624,25 | |
| TOTAL DO QUADRO | 159 | 430.736,01 | 471.915,16 | 659.509,85 | 68.063,85 | 42.918,03 | 1.673.142,90 | |

| REGIME | CARGO | QT. FISICO | VENC./SALARIO | GRATIFI CAÇÕES | PESSOALS | OUTRAS | OUTRAS VANTAG. | TOTAL |
|--------------------------------|-----------|-------------------|-------------------|------------------|------------------|-----------------|-------------------|-------|
| CARGOS COMISSIONADOS | | | | | | | | |
| COM VÍNCULO | | | | | | | | |
| ASSESSOR TEC. DE PLENÁRIO | 1 | 3.302,61 | 8.833,81 | 4.854,57 | 0,00 | 0,00 | 16.990,99 | |
| ASSESSOR DE CONSELHEIRO | 1 | 1.599,46 | 4.375,42 | 1.493,72 | 0,00 | 0,00 | 7.468,60 | |
| DIRETOR DE CONT. INTERNO | 1 | 2.138,57 | 11.146,52 | 7.971,05 | 0,00 | 0,00 | 21.256,14 | |
| DIRETOR DE DEPARTAMENTO | 2 | 4.861,80 | 22.760,76 | 9.667,90 | 0,00 | 0,00 | 37.290,46 | |
| DIRETOR DE FINANÇAS | 1 | 3.302,61 | 8.833,81 | 4.247,75 | 0,00 | 0,00 | 16.384,17 | |
| SECRETÁRIO | 1 | 4.212,35 | 7.582,22 | 3.538,37 | 0,00 | 0,00 | 15.332,94 | |
| SUP. SERV. MEDICO ODONTOLÓGICO | 1 | 2.036,76 | 6.191,72 | 2.468,54 | 0,00 | 0,00 | 10.697,02 | |
| TOTAL | 8 | 21.454,16 | 69.724,26 | 34.241,90 | 0,00 | 0,00 | 125.420,32 | |
| SEM VÍNCULO | | | | | | | | |
| ASSESSOR DE CONSELHEIRO | 12 | 45.493,32 | 71.888,00 | 9.022,86 | 3.538,37 | 0,00 | 129.942,55 | |
| ASSESSOR TEC. NIV. SUPERIOR | 14 | 29.780,19 | 60.804,34 | 17.023,17 | 2.837,87 | 3.161,75 | 113.606,32 | |
| ASSISTENTE DE AUDITOR | 1 | 2.764,16 | 4.975,49 | 0,00 | 0,00 | 0,00 | 7.739,65 | |
| ASSISTENTE DE CONSELHEIRO | 5 | 13.673,20 | 13.673,20 | 1.093,86 | 0,00 | 0,00 | 28.440,26 | |
| ASSISTENTE DE DIREÇÃO | 13 | 23.522,96 | 23.522,96 | 9.975,72 | 1.477,88 | 380,25 | 58.499,52 | |
| CHEFE GABINETE CONSELHEIROS | 5 | 33.698,80 | 37.911,10 | 6.444,90 | 4.773,99 | 0,00 | 82.828,79 | |
| CHEFE GABINETE PRESIDENCIA | 1 | 2.138,57 | 11.146,52 | 6.642,55 | 0,00 | 0,00 | 19.927,64 | |
| CONSULTOR JURÍDICO | 1 | 4.212,35 | 7.582,22 | 5.307,56 | 0,00 | 0,00 | 17.102,14 | |
| DIRETOR DE DEPARTAMENTO | 1 | 4.212,35 | 7.582,22 | 589,73 | 0,00 | 0,00 | 12.384,30 | |
| TOTAL | 53 | 159.495,90 | 239.086,05 | 56.100,35 | 12.628,11 | 3.161,75 | 470.472,16 | |

| TOTAL DO QUADRO | 61 | 180.950,06 | 308.810,31 | 90.342,25 | 12.628,11 | 3.161,75 | 595.892,48 |
|---------------------------------|------------|---------------------|---------------------|---------------------|-------------------|------------------|---------------------|
| MAGISTRATURA | | | | | | | |
| AUDITOR | 1 | 30.093,42 | 0,00 | 0,00 | 12.220,15 | 0,00 | 42.313,57 |
| CONSELHEIRO | 7 | 154.778,75 | 56.383,70 | 0,00 | 14.593,44 | 0,00 | 225.755,89 |
| TOTAL | 8 | 184.872,17 | 56.383,70 | 0,00 | 26.813,59 | 0,00 | 268.069,46 |
| TOTAL DO QUADRO | 8 | 184.872,17 | 56.383,70 | 0,00 | 26.813,59 | 0,00 | 268.069,46 |
| TOTAL UNID. ORÇAMENTARIA | 499 | 1.219.446,38 | 1.096.047,68 | 1.065.121,54 | 153.197,65 | 95.896,29 | 3.628.709,54 |

| REGIME | CARGO | QT. FISICO | VENC./SALARIO | GRATIFI CAÇÕES | PESSOALS | OUTRAS | OUTRAS VANTAG. | TOTAL |
|--|-------|------------|---------------|----------------|-----------|----------|----------------|-------|
| UNIDADE ORÇAMENTARIA: TRIBUNAL DE CONTAS DO ESTADO DO PARÁ | | | | | | | | |
| DEMONSTRATIVO DE REMUNERACAO DE PESSOAL | | | | | | | | |
| BIMESTRE: JANEIRO/FEVEREIRO/2009 | | | | | | | | |
| REF.: JANEIRO/2009 | | | | | | | | |
| VANTAGENS PECUNIARIAS INCIDENTES SOBRE VENCIMENTOS E SALÁRIOS | | | | | | | | |
| NÍVEL MÉDIO | | | | | | | | |
| REG. JURÍDICO ÚNICO | | | | | | | | |
| AG.AUX.SERV.ADMINISTRATIVOS | 17 | 20.296,54 | 5.615,95 | 13.200,11 | 1.766,86 | 3.441,14 | 42.783,55 | |
| AGENTE AUX. CONTROLE EXTERNO | 14 | 15.123,08 | 12.481,14 | 12.838,75 | 0,00 | 0,00 | 40.442,97 | |
| AGENTE AUX. SERVIÇOS GERAIS | 22 | 22.192,41 | 4.149,24 | 8.603,98 | 1.408,18 | 6.858,49 | 43.261,58 | |
| AGENTE VIGILANCIA E ZELADORIA | 3 | 3.530,51 | 1.412,20 | 2.060,79 | 0,00 | 1.377,90 | 8.401,33 | |
| ANALISTA AUX. CONTR. EXTERNO | 43 | 99.654,29 | 115.138,59 | 101.591,14 | 18.423,19 | 2.887,10 | 335.971,03 | |

| OUTROS | | | | | | | |
|----------------------------|------------|-------------------|-------------------|-------------------|------------------|------------------|---------------------|
| AGENTE AUX. CONT. EXTERNO | 1 | 1.041,12 | 1.041,12 | 208,22 | 0,00 | 0,00 | 2.290,46 |
| ASSESSOR TEC. LEGISLATIVO | 1 | 1.660,71 | 2.989,28 | 12.695,51 | 0,00 | 0,00 | 17.345,50 |
| TECNICO AUX. CONT. EXTERNO | 2 | 3.199,92 | 1.119,62 | 1.239,58 | 0,00 | 0,00 | 5.558,12 |
| TOTAL | 4 | 5.900,75 | 5.150,02 | 14.143,31 | 0,00 | 0,00 | 25.194,08 |
| TOTAL DO QUADRO | 272 | 428.435,41 | 263.470,78 | 320.062,66 | 33.867,54 | 41.121,79 | 1.086.958,18 |

| UNIDADE ORÇAMENTÁRIA: TRIBUNAL DE CONTAS DO ESTADO DO PARÁ DEMONSTRATIVO DE REMUNERAÇÃO DE PESSOAL BIMESTRE: JANEIRO/FEVEREIRO/2009 REF.: FEVEREIRO/2009 VANTAGENS PECUNIÁRIAS INCIDENTES SOBRE VENCIMENTOS E SALÁRIOS | | | | | | | |
|---|--------------------------------|---------------------|---------------------|---------------------|-------------------|------------------|---------------------|
| REGIME | CARGO | QT. FÍSICO | VENC./SALÁRIO | GRATIFI. CAÇÕES | PESSOALS | OUTRAS VANTAG. | TOTAL |
| NÍVEL SUPERIOR | | | | | | | |
| ESTUÁRIOS NÃO ESTAVEIS | | | | | | | |
| | ANALISTA DE CONTROLE EXTERNO | 14 | 40.367,53 | 34.430,90 | 55.629,67 | 2.856,18 | 137.426,48 |
| | ASSESSOR TEC. CONTR. EXTERNO | 5 | 10.692,85 | 11.548,25 | 9.671,82 | 2.862,82 | 41.116,75 |
| | TOTAL | 19 | 51.060,38 | 45.979,15 | 65.301,49 | 5.719,00 | 8.258,95 |
| TEMPORÁRIOS | | | | | | | |
| | ANALISTA DE CONTROLE EXTERNO | 28 | 65.632,72 | 67.557,28 | 19.086,69 | 11.473,41 | 160.288,66 |
| | ASSESSOR TEC. CONT. EXTERNO | 13 | 30.774,03 | 28.528,46 | 3.100,92 | 1.803,53 | 65.226,32 |
| | ASSESSOR TEC. INFORMÁTICA | 4 | 12.831,42 | 8.340,40 | 898,20 | 3.828,04 | 22.070,02 |
| | TOTAL | 45 | 108.238,17 | 104.426,14 | 23.085,81 | 10.090,48 | 247.585,00 |
| OUTROS | | | | | | | |
| | ANALISTA DE CONT. EXTERNO | 8 | 23.361,22 | 14.969,95 | 11.076,00 | 20.157,45 | 69.564,72 |
| | ASSESSOR DE GABINETE | 2 | 8.310,76 | 5.984,31 | 27.746,91 | 2.701,41 | 44.743,39 |
| | ASSESSOR TEC. CONT. EXTERNO | 2 | 4.277,14 | 3.421,70 | 3.850,38 | 0,00 | 11.549,22 |
| | TOTAL | 12 | 35.949,22 | 24.375,96 | 42.673,29 | 22.858,86 | 105.125,33 |
| TOTAL DO QUADRO | 163 | 453.897,39 | 477.520,06 | 690.660,77 | 185.668,92 | 12.016,52 | 1.819.753,56 |
| CARGOS COMISSIONADOS | | | | | | | |
| COM VÍNCULO | | | | | | | |
| | ASSESSOR TEC. DE PLENÁRIO | 1 | 2.772,25 | 7.751,14 | 4.483,85 | 0,00 | 15.007,24 |
| | ASSESSOR DE CONSELHEIRO | 1 | 1.599,46 | 4.375,42 | 1.493,72 | 0,00 | 7.468,60 |
| | DIRETOR DE CONT. INTERNO | 1 | 2.138,57 | 11.146,52 | 7.971,05 | 0,00 | 21.256,13 |
| | DIRETOR DE DEPARTAMENTO | 2 | 12.832,87 | 14.984,11 | 17.697,29 | 0,00 | 45.514,27 |
| | DIRETOR DE FINANÇAS | 1 | 3.302,61 | 8.833,82 | 4.247,75 | 0,00 | 16.384,18 |
| | SECRETÁRIO | 1 | 4.212,35 | 7.582,22 | 3.538,37 | 0,00 | 15.332,94 |
| | SUP. SERV. MÉDICO ODONTOLÓGICO | 1 | 2.036,76 | 6.191,72 | 2.468,54 | 0,00 | 10.697,02 |
| | TOTAL | 8 | 28.894,87 | 60.864,94 | 41.900,57 | 0,00 | 131.660,38 |
| SEM VÍNCULO | | | | | | | |
| | ASSESSOR DE CONSELHEIRO | 14 | 57.321,58 | 95.536,00 | 13.268,90 | 0,00 | 166.126,48 |
| | ASSESSOR TEC. NIV. SUPERIOR | 13 | 34.866,25 | 75.016,42 | 19.345,07 | 756,83 | 129.984,57 |
| | ASSISTENTE DE AUDITOR | 1 | 4.922,35 | 2.734,64 | 0,00 | 0,00 | 7.656,99 |
| | ASSISTENTE DE CONSELHEIRO | 6 | 16.407,84 | 16.407,84 | 1.093,86 | 0,00 | 33.909,54 |
| | ASSISTENTE DE DIREÇÃO | 13 | 24.015,55 | 24.015,55 | 9.975,72 | 0,00 | 58.006,82 |
| | CHEFE GABINETE CONSELHEIROS | 7 | 66.176,02 | 53.075,54 | 8.593,20 | 0,00 | 127.844,76 |
| | CHEFE GABINETE PRESIDENCIA | 1 | 2.138,57 | 11.146,52 | 6.642,55 | 0,00 | 19.927,64 |
| | CONSULTOR JURÍDICO | 1 | 4.212,35 | 7.582,22 | 5.307,56 | 0,00 | 17.102,13 |
| | DIRETOR DE DEPARTAMENTO | 1 | 4.212,35 | 7.582,22 | 589,73 | 0,00 | 12.384,30 |
| | TOTAL | 57 | 214.272,86 | 293.096,95 | 64.816,59 | 756,83 | 572.943,23 |
| TOTAL DO QUADRO | 65 | 243.167,73 | 353.961,89 | 106.717,16 | 756,83 | 0,00 | 704.603,61 |
| MAGISTRATURA | | | | | | | |
| | AUDITOR | 1 | 30.093,42 | 0,00 | 0,00 | 2.189,01 | 32.282,43 |
| | CONSELHEIRO | 7 | 194.278,75 | 56.383,70 | 0,00 | 14.593,44 | 225.755,89 |
| | TOTAL | 8 | 184.872,17 | 56.383,70 | 0,00 | 16.782,45 | 258.038,32 |
| TOTAL DO QUADRO | 8 | 184.872,17 | 56.383,70 | 0,00 | 16.782,45 | 0,00 | 258.038,32 |
| TOTAL UNID. ORÇAMENTÁRIA | 508 | 1.310.362,70 | 1.151.336,43 | 1.117.440,59 | 237.075,74 | 53.138,31 | 3.869.353,77 |

| UNIDADE ORÇAMENTÁRIA: TRIBUNAL DE CONTAS DO ESTADO DO PARÁ DEMONSTRATIVO DE REMUNERAÇÃO DE PESSOAL BIMESTRE: JANEIRO/FEVEREIRO/2009 REF.: FEVEREIRO/2009 VANTAGENS PECUNIÁRIAS INCIDENTES SOBRE VENCIMENTOS E SALÁRIOS | | | | | | | |
|---|--------------------------------|------------|---------------|-----------------|------------|----------------|------------|
| REGIME | CARGO | QT. FÍSICO | VENC./SALÁRIO | GRATIFI. CAÇÕES | PESSOALS | OUTRAS VANTAG. | TOTAL |
| INATIVOS | | | | | | | |
| APOSENTADOS | | | | | | | |
| | AG. AUX. SERV. ADMINISTRATIVOS | 5 | 6.377,24 | 0,00 | 5.407,67 | 0,00 | 11.784,91 |
| | AGENTE AUX. CONTROLE EXTERNO | 12 | 15.152,01 | 13.663,41 | 15.717,83 | 0,00 | 44.533,25 |
| | AGENTE AUX. SERVIÇOS GERAIS | 4 | 3.070,34 | 0,00 | 894,67 | 0,00 | 3.965,01 |
| | AGENTE VIGILÂNCIA E ZELEDORIA | 3 | 3.724,52 | 865,55 | 1.195,82 | 0,00 | 5.785,89 |
| | ANALISTA AUX. CONT. EXTERNO | 39 | 104.044,52 | 8.611,01 | 131.680,00 | 0,00 | 244.345,53 |
| | ANALISTA DE CONTROLE EXTERNO | 41 | 125.786,17 | 104.835,29 | 250.689,93 | 0,00 | 481.311,39 |
| | ASSESSOR DE GABINETE | 4 | 10.158,05 | 17.936,23 | 63.140,05 | 515,98 | 92.089,59 |
| | ASSESSOR TEC. CONT. EXTERNO | 3 | 8.945,83 | 7.156,67 | 17.399,02 | 0,00 | 33.501,51 |
| | ASSISTENTE DE CONSELHEIRO | 4 | 8.842,01 | 8.842,01 | 7.994,27 | 0,00 | 25.678,29 |
| | AUDITOR | 6 | 119.400,78 | 0,00 | 0,00 | 0,00 | 119.400,78 |
| | CHEFE GABINETE CONSELHEIROS | 2 | 8.424,70 | 10.952,09 | 26.241,64 | 0,00 | 45.618,43 |
| | CHEFE GABINETE DA PRESIDENCIA | 1 | 4.212,35 | 7.582,22 | 5.897,29 | 0,00 | 17.691,86 |

| | | | | | | | |
|---------------------------------|------------|---------------------|---------------------|---------------------|-------------------|------------------|---------------------|
| CONSELHEIRO | 4 | 88.445,00 | 15.477,88 | 0,00 | 0,00 | 0,00 | 103.922,88 |
| DIRETOR DE DEPARTAMENTO | 4 | 16.568,58 | 29.823,40 | 34.392,96 | 0,00 | 0,00 | 80.784,94 |
| SECRETARIO | 2 | 4.494,02 | 11.210,06 | 17.844,22 | 4.808,20 | 0,00 | 38.346,50 |
| SUB-SECRETARIO | 1 | 2.146,92 | 5.367,30 | 9.092,61 | 2.229,88 | 0,00 | 18.836,71 |
| TEC. AUX. SERV. ESPECIALIZADOS | 2 | 4.222,21 | 0,00 | 1.683,39 | 0,00 | 0,00 | 5.905,60 |
| TEC. INFORMÁTICA-PROGRAMADOR | 1 | 1.551,82 | 0,00 | 698,32 | 0,00 | 0,00 | 2.250,14 |
| TÉCNICO AUX. CONT. EXTERNO | 19 | 42.869,17 | 5.187,12 | 50.089,59 | 0,00 | 0,00 | 98.145,88 |
| TOTAL | 157 | 578.426,24 | 247.510,24 | 640.067,28 | 7.554,06 | 348,28 | 1.473.906,10 |
| TOTAL DO QUADRO | 157 | 578.426,24 | 247.510,24 | 640.067,28 | 7.554,06 | 348,28 | 1.473.906,10 |
| TOTAL UNID. ORÇAMENTÁRIA | 508 | 1.310.362,70 | 1.151.336,43 | 1.117.440,59 | 237.075,74 | 53.138,31 | 3.869.353,77 |
| TOTAL GERAL | 663 | 1.888.788,94 | 1.398.846,67 | 1.757.507,87 | 244.629,80 | 53.486,59 | 5.343.259,87 |

TRIBUNAL DE CONTAS DOS MUNICÍPIOS DO ESTADO DO PARÁ

NÚMERO DE PUBLICAÇÃO: 97 PAUTA DE JULGAMENTO

O Secretário Geral do Tribunal de Contas dos Municípios do Estado do Pará comunica aos interessados que o Egrégio Plenário desta Corte julgará, na sessão a ser realizada no dia 19 de março de 2009, às 9 horas, em sua sede, os seguintes processos:

01) Processo nº 0260012003-00

Responsável: João de Deus da Silva Bastos

Origem: Prefeitura Municipal de Colares

Assunto: Prestação de Contas de 2003

Relator: Conselheiro Alcides Alcantara

02) Processo nº 1330082003-00

Responsável: Ademir Fonseca de Oliveira

Origem: Fundo Municipal de Assistência Social de Cachoeira do Piriá

Assunto: Prestação de Contas de 2003

Relator: Conselheiro Daniel Lavareda

03) Processo nº 0244012002-00

Responsável: Mário Nazareno Lopes Rocha

Origem: Secretaria Municipal de Transporte e Trânsito de Castanhal - SEMUTRAN

Assunto: Prestação de Contas de 2002

Relator: Conselheiro Daniel Lavareda

Secretaria Geral do Tribunal de Contas dos Municípios do Estado do Pará, em 16 de março de 2009.

a) Robson Figueiredo do Carmo
Secretário Geral

PARTICULAR

NÚMERO DE PUBLICAÇÃO: 134

PIRIA IND. E COM. DEMAD. LTDA-EPP, CNPJ 08.510.708/0001-02, localizada à Trv. Chico Mendes, s/nº. Av. Industrial, Município de Nova Esperança do Piriá, torna público que requereu junto à SEMA, L.O. p/atividade de Desdobro de Madeira em tora, sob o Protocolo nº. 2007/0000246761 em 04/07/07.

NÚMERO DE PUBLICAÇÃO: 154 PREFEITURA MUNICIPAL DE SÃO JOÃO DA PONTA AVISO DE LICITAÇÃO

A Prefeitura Municipal de São João da Ponta, representada neste ato por seu Prefeito Municipal, no uso de suas atribuições legais torna público que as 10 (dez) horas do dia 31 de março de 2009, na sede da Prefeitura, em conformidade com o que dispõe a Lei n.º 8.666/93 e suas alterações, que a comissão de licitação receberá os envelopes relativos à habilitação e propostas da Licitação, **TOMADA DE PREÇOS 01/2009**, do Tipo "Menor Preço" para aquisição de combustível (gasolina, óleo diesel e lubrificantes) para abastecimento da frota (veículos e máquinas) da Prefeitura Municipal. O Edital em inteiro teor encontra-se à disposição dos interessados de segunda a sexta feira, das 8:00 às 13:00 horas na sede da Prefeitura Municipal, São João da Ponta, 17 de março de 2009.

Nelson Almeida Santa Brígida - Prefeito Municipal

NÚMERO DE PUBLICAÇÃO: 126

GONÇALO PEREIRA DA SILVA. CNPJ: 08.610.171/0001-44. Torna público que requereu na SEMA/PA, a renovação LO 986/2008. P/ Serraria c/ Desd. de Madeira, na Rod. Pa 150, Km 126- Industrial - Tailândia-Pa. Prot. 2009/5713.

NÚMERO DE PUBLICAÇÃO: 107

PREFEITURA MUNICIPAL DE ANAPU - PA.

AVISO DE LICITAÇÃO PREGÃO PRESENCIAL Nº. 007/2009
OBJETO: Contratação de Empresa especializada para fornecimentos de material de consumo, material permanente e prestação de serviços, para atender as necessidades da Prefeitura Municipal de Anapu - Pa. **LOCAL:** Sala da Comissão Permanente de Licitação, localizada na Prefeitura Municipal, Av. Getúlio Vargas Nº. 98

DATA DA ABERTURA: 27 de Março de 2009.

HORAS: 15:00. O Edital completo encontra-se disponível no mesmo local a ser realizado o Pregão.

AURIO CLEBER UNGARATTI - Pregoeiro PREFEITURA MUNICIPAL DE ANAPU - PA.

Aviso de Licitação Pregão Presencial Nº. 009/2009

OBJETO: O objeto deste pregão é a aquisição de Material de Consumo e Material Permanente para suprir as necessidades da Prefeitura. **LOCAL:** Sala da Comissão Permanente de Licitação, localizada na Prefeitura Municipal, Av. Getúlio Vargas Nº.98

DATA DA ABERTURA: 30 de Março de 2009.

HORAS: 15:00. O Edital completo encontra-se disponível no mesmo local a ser realizado o Pregão.

AURIO CLEBER UNGARATTI - CAR: Pregoeiro

PREFEITURA MUNICIPAL DE ANAPU - PA.

AVISO DE LICITAÇÃO PREGÃO PRESENCIAL Nº. 011/2009

OBJETO: O objeto deste pregão é a aquisição de material para reforma e construção, para atender as necessidades da Secretaria Municipal de Educação. **LOCAL:** Sala da Comissão Permanente de Licitação, localizada na Prefeitura Municipal, Av. Getúlio Vargas Nº.98. **DATA DA ABERTURA:** 25 de Março de 2009.

HORAS: 15:00. O Edital completo encontra-se disponível no mesmo local a ser realizado o Pregão.

AURIO CLEBER UNGARATTI - CAR: Pregoeiro

PREFEITURA MUNICIPAL DE ANAPU

FUNDO MUNICIPAL DE SAÚDE DE ANAPU

AVISO DE LICITAÇÃO PREGÃO PRESENCIAL Nº. 012/09

OBJETO: Contratação de empresa especializada para fornecimento de Material de Consumo e Material Permanente, para atender as necessidades da mesma. **LOCAL:** Sala de Licitação, Av. Getúlio Vargas Nº.98, **DATA DA ABERTURA:** 26 de Março de 2009. **HORAS:** 15:00. O edital encontra-se disponível no mesmo local onde acontecerá o pregão.

Anapu, 12 de Março de 2009.

AURIO CLEBER UNGARATTI - CAR: Pregoeiro

NÚMERO DE PUBLICAÇÃO: 112

LICENÇA PRÉVIA

ARAÚJO & REIS COMÉRCIO DE COMBUSTÍVEIS LTDA, CNPJ nº 10.456.740/0001-90, torna público que recebeu da SEMMA - SECRETARIA MUNICIPAL DE MEIO AMBIENTE DE MARABÁ, a Licença Prévia de nº 001/2009, com validade até 16/02/2010, para atividade de Posto Revendedor (0305-1), em Marabá/PA.

NÚMERO DE PUBLICAÇÃO: 139

PREFEITURA MUNICIPAL DE SANTARÉM SECRETARIA MUNICIPAL DE INFRA-ESTRUTURA - SEMINF AVISO DE CANCELAMENTO

TOMADA DE PREÇOS Nº 003/2009-SEMINF
Objeto: Construção dos Postos de Saúde -Atenção básica de saúde - Diamantino e Jaderlandia. A CPL do município de Santarém comunica o cancelamento da Tomada de Preços nº. 003/2009.

Santarém (PA), 17 de Março de 2009.

Pedro Gilson Valeria de Oliveira

Presidente da CPL

NÚMERO DE PUBLICAÇÃO:

NÚMERO DE PUBLICAÇÃO: 137**PREFEITURA MUNICIPAL DE PLACAS**

Retificações - Tomada de Preços nº 001/2009 – PMP. Comunica o aviso de Retificação da Tomada de Preços nº 001/2009-PMP, circulada na edição do dia 12/03/2009, do D.O.E, Seção Particular, onde se lê : Pregão Presencial nº 024/2009, leia-se: Tomada de Preços nº 001/2009

Pregão Presencial nº 024/2009. Comunica o aviso de Retificação do Pregão Presencial nº 024/2009, circulada na edição do dia 12/03/2009, do D.O.E, Seção Particular, onde se lê : Pregão Presencial nº 025/2009, leia-se: Pregão Presencial nº 024/2009

Pregão Presencial nº 025/2009. Comunica o aviso de Retificação do Pregão Presencial nº 025/2009, circulada na edição do dia 12/03/2009, do D.O.E, Seção Particular, onde se lê : Pregão Presencial nº 026/2009, leia-se: Pregão Presencial nº 025/2009

Pregão Presencial nº 026/2009. Comunica o aviso de Retificação do Pregão Presencial nº 026/2009, circulada na edição do dia 12/03/2009, do D.O.E, Seção Particular, onde se lê : Pregão Presencial nº 028/2009, leia-se: Pregão Presencial nº 026/2009

Pregão Presencial nº 027/2009. Comunica o aviso de Retificação do Pregão Presencial nº 027/2009, circulada na edição do dia 12/03/2009, do D.O.E, Seção Particular, onde se lê : Pregão Presencial nº 030/2009, leia-se: Pregão Presencial nº 027/2009

Pregão Presencial nº 028/2009. Comunica o aviso de Retificação do Pregão Presencial nº 028/2009, circulada na edição do dia 12/03/2009, do D.O.E, Seção Particular, onde se lê : Pregão Presencial nº 031/2009, leia-se: Pregão Presencial nº 028/2009

NÚMERO DE PUBLICAÇÃO: 105**PREFEITURA MUNICIPAL DE ACARÁ
COMISSÃO PERMANENTE DE LICITAÇÃO**

EDITAL DE CONCORRÊNCIA PÚBLICA Nº 020301/2009-CPL A Prefeitura Municipal do Acará, torna público que às 10:00h do dia 17 de abril de 2009, na Sala de Reuniões da Comissão Permanente de Licitação, sito, à Tv. São José, 120, Centro, Acará - Pará, fará realizar licitação na modalidade **Concorrência Pública**, tipo **"Menor Preço por item"** para fornecimento de combustível. O Edital poderá ser retirado no endereço supra pelo valor de R\$ 150,00.

Acará - PA, em 16 de março de 2009.

Doralice Queiroz Miranda

**Presidente da Comissão Permanente de Licitação
PREFEITURA MUNICIPAL DE ACARÁ
COMISSÃO PERMANENTE DE LICITAÇÃO**

EDITAL DE CONCORRÊNCIA PÚBLICA Nº 270201/2009-CPL A Prefeitura Municipal do Acará, torna público que às 14:00h do dia 17 de abril de 2009, na Sala de Reuniões da Comissão Permanente de Licitação, sito, à Tv. São José, 120, Centro, Acará - Pará, fará realizar licitação na modalidade **Concorrência Pública**, tipo **"Menor Preço Global"** para prestação de serviço de transporte escolar. O Edital poderá ser retirado no endereço supra pelo valor de R\$ 150,00.

Acará - PA, em 16 de março de 2009.

Doralice Queiroz Miranda

Presidente da Comissão Permanente de Licitação

NÚMERO DE PUBLICAÇÃO: 133

A Panificadora Central LTDA, situada em Paragominas/Pa, à Rua Monte Castelo nº 60 - Centro, Inscrição Estadual 15.271.907-5, e CNPJ 09.487.622/0001-60, comunica o extrativo de um bloco de nota fiscal modelo 2, série D de nº 00051 a 00056 e de 00063 a 00065, em branco da AIDF nº 299760-6. Paragominas, Pa 17/03/2009.

NÚMERO DE PUBLICAÇÃO: 124

EXPORTADORA DE MADEIRAS DO PARÁ LTDA, - Torna público que requereu sob o numero de protocolo nº 2009/000004335, datado em 18/02/2009, da Secretaria de Estado de Ciência, Tecnologia e Meio Ambiente SECTAM-PA, renovação da LICENÇA DE OPERAÇÃO Nº1426/2008, com validade até 02/06/2009, para madeira em tora e produção de madeira serrada e seu beneficiamento.

NÚMERO DE PUBLICAÇÃO: 128**CONSELHO REGIONAL DE MEDICINA DO ESTADO DO PARÁ
EDITAL DE NOTIFICAÇÃO**

A Presidente do Conselho Regional de Medicina do Estado do Pará, NOTIFICA a Sr(a)(s). MARIA DA CONCEIÇÃO ALVES DE MATOS, que ao PEP Nº 46/2008, foi-lhe concedido o prazo de 30 (trinta) dias, para "vistas" dos autos, bem como apresentar o rol de até 5 (cinco) testemunhas.

A Presidente do Conselho Regional de Medicina do Estado do Pará, NOTIFICA o Sr(a). JOSÉ OSCAR FONTENELE, que ao PEP Nº 23/2007, foi-lhe concedido o prazo de 15 (quinze) dias, para "vistas e razões finais" dos autos.

Drª. Maria de Fátima G. Couceiro - Presidente do CRM/PA

NÚMERO DE PUBLICAÇÃO: 150**PREFEITURA MUNICIPAL DE JACUNDÁ-PA.****AVISO DE LICITAÇÃO**

MODALIDADE: Pregão Presencial nº 16032009/01. TIPO: Menor Preço por Item. OBJETO: Aquisição de Pneus, Protetor e Câmara de ar, para carros e máquinas desta Prefeitura. DATA: 27.03.09. HORA: 10:00. LOCAL DE AQUISIÇÃO DO EDITAL: Sala da CPL, no prédio da Prefeitura, sito a Rua Pinto Silva s/n, Centro Administrativo, de segunda a sexta-feira de 8:00 ao 12:00hs, até o dia 25.03.09, não enviamos via correios, fax nem e-mail. **VALOR DO EDITAL:** R\$: 50,00 + taxa de expediente. Jacundá-Pá, 16 de Março de 2009.

Naudir Oliveira Pinto – Presidente da CPL.
**PREFEITURA MUNICIPAL DE JACUNDÁ-PA.
AVISO DE LICITAÇÃO**

MODALIDADE: Pregão Presencial nº 16032009/02. TIPO: Menor Preço por Item. OBJETO: Aquisição de Material de Construção, Elétrico, Pintura, Hidráulico e Outros para manutenção desta Prefeitura. DATA: 30.03.09. HORA: 10:00hs. LOCAL DE AQUISIÇÃO DO EDITAL: Os interessados deverão se dirigir a Sala da CPL, no prédio da Prefeitura, sito a Rua Pinto Silva s/n, Centro Administrativo, de segunda a sexta-feira de 8:00 ao 12:00hs, até o dia 26.03.09, não enviamos via correios, e-mail ou fax. **VALOR DO EDITAL:** R\$: 50,00 + taxa de expediente. Jacundá-Pá, 16 de Março de 2009.

Naudir Oliveira Pinto – Presidente da CPL.

NÚMERO DE PUBLICAÇÃO: 141**PREFEITURA MUNICIPAL DE ÁGUA AZUL DO NORTE
ESTADO DO PARÁ
COMISSÃO PERMANENTE DE LICITAÇÃO**

Retificação dos editais Pregão Presencial 011/09 e Pregão Presencial 012/09

Onde se lê: Pregão Presencial 011/09; Abertura: 17/03/09.

Leia-se: Pregão Presencial 011/09; Abertura 20/03/09.

Onde se lê: Pregão Presencial 012/09; Abertura: 19/03/09.

Leia-se: Pregão Presencial 012/09; Abertura 23/03/09.

NÚMERO DE PUBLICAÇÃO: 138**PREFEITURA MUNICIPAL DE MARABÁ
PROCESSO DE DISPENSA
DE LICITAÇÃO Nº01/2009-CEL/PMM
DESPACHO**

Considerando o Parecer da Comissão Especial de Licitação/PMM e da Procuradoria Jurídica do Município de Marabá, fica efetivada a contratação através do processo de dispensa de licitação nº01/2009-CEL/PMM, da empresa URBELUZ ENGENHARIA E ILUMINAÇÃO S/A atendido o que preceitua o artigo 24, Inciso IV e cumprido o art. 26, parágrafo único da Lei 8.666/93 e alterações posteriores.

Marabá/PA, 11 de Março de 2009
MAURINO MAGALHÃES DE LIMA
Prefeito Municipal

**PREFEITURA MUNICIPAL DE MARABÁ
PROCESSO DE INEXIGIBILIDADE
DE LICITAÇÃO Nº05/2009-CEL/PMM
DESPACHO**

Considerando o Parecer da Comissão Especial de Licitação/PMM e da Procuradoria Jurídica do Município de Marabá, fica efetivada a contratação através do processo de inexigibilidade de licitação nº05/2009-CEL/PMM, da empresa FÁBIO SABINO RODRIGUES ADVOGADOS ASSOCIADOS SOCIEDADE SIMPLES atendido o que preceitua o artigo 25, Inciso II, combinado com o artigo 13, Inciso III e cumprido o art. 26, parágrafo único da Lei 8.666/93 e alterações posteriores.

Marabá/PA, 28 de janeiro de 2009
MAURINO MAGALHÃES DE LIMA
Prefeito Municipal

**PREFEITURA MUNICIPAL DE MARABÁ
PROCESSO DE INEXIGIBILIDADE
DE LICITAÇÃO Nº07/2009-CEL/PMM
DESPACHO**

Considerando o Parecer da Comissão Especial de Licitação/PMM e da Procuradoria Jurídica do Município de Marabá, fica efetivada a contratação através do processo de inexigibilidade de licitação nº07/2009-CEL/PMM, da empresa POLIS CONSULTORIA LTDA. atendido o que preceitua o artigo 25, Inciso II, combinado com o artigo 13, Inciso III e cumprido o art. 26, parágrafo único da Lei 8.666/93 e alterações posteriores.

Marabá/PA, 28 de janeiro de 2009
MAURINO MAGALHÃES DE LIMA
Prefeito Municipal

**NÚMERO DE PUBLICAÇÃO: 148
ORGANIZAÇÃO PARA O DESENVOLVIMENTO
MUNICIPAL - ORDEM**

Termo de Parceria com a Prefeitura Municipal de Conceição do Araguaia: Para Execução do objeto do referido Termo de Parceria que consiste na recuperação de estradas vicinais, a OSCIP como regulamento para contratação e aquisição de bens e serviços, adotará as normas constantes na Lei Federal nº. 8.666/93, nos termos do que preceitua a letra "j", I, Cláusula Quinta. **Carla ferreira Zahlouth.** Presidente.

NÚMERO DE PUBLICAÇÃO: 140**PREFEITURA MUNICIPAL DE NOVO REPARTIMENTO****Aviso de Licitação****Pregão Presencial nº PP – CPL 002/2009**

A Comissão Permanente de Licitação da Prefeitura Municipal de Novo Repartimento torna público que fará realizar no dia 30/03/2009, às 10:00 horas, processo licitatório sob a modalidade Pregão Presencial, tipo menor preço por item, que tem como objeto a contratação de empresa especializada para o fornecimento de materiais permanentes para atendimento das Escolas Municipais de Ensino Fundamental da Zona Rural no Município de Novo Repartimento, Estado do Pará. O inteiro teor do Edital poderá ser adquirido através do site: www.cidadecompras.com.br e no seguinte endereço: Av. dos Girassóis, nº 15, Qd. 25 - bairro Morumbi, Novo Repartimento/PA. Outras informações através do fone/fax (094) 3785-1101 e e-mail: licitacao@pmnr.com.br. Novo Repartimento-Pa., 13 de março de 2009.

**JOSÉ QUINTINO DE CASTRO LEÃO JÚNIOR - Pregoeiro
NÚMERO DE PUBLICAÇÃO: 151
PREFEITURA MUNICIPAL DE NOVO REPARTIMENTO/PA
EXTRATO DE CONVÊNIO****CONVÊNIO DE COOPERAÇÃO MUTUA Nº 002/2009**

Data da Assinatura: 02 de março de 2009

Convênio de Cooperação Mutua que, celebram entre si Prefeitura Municipal de Novo Repartimento e a Igreja Assembleia de Deus Congregação Monte Horebe - Bairro Nossa Senhora Aparecida do Município de Novo Repartimento - Pa.

Objeto: Repasse de recurso financeiro para promoção de educação, através do Projeto Educacional "RABI", para execução das atividades desenvolvida pela Comunidade Evangélica Igreja Assembléia de Deus Monte Horebe - Bairro Nossa Senhora Aparecida, no âmbito do Município de Novo Repartimento.

Dotação Orçamentária: 102022.04.122.0001.2012-Manutenção de Convênios; 33.90.39.00.00 - Outros Serviços de Terceiros - Pessoa Jurídica; 01.24.0.0 - CRFN

Novo Repartimento-Pa, 10 de março de 2009.

**PREFEITURA MUNICIPAL DE NOVO REPARTIMENTO/PA
EXTRATO DE CONVÊNIO**

Convênio de Cooperação Mutua nº 003/2009

Data da Assinatura: 02 de março de 2009

Convênio de Cooperação mútua que, celebram entre si Prefeitura Municipal de Novo Repartimento e a União Norte Brasileira da Igreja Adventista do Sétimo Dia do Município de Novo Repartimento - Pa.

Objeto: Repasse de recurso financeiro para serem empregadas em ações de curso de Alfabetização de adultos, Cursos de Ensino Fundamental, ações de amparo a famílias carentes e ao usuário de drogas, campanha de vacinação e doação de sangue entre outras ações sociais, para execução das atividades desenvolvidas pela União Norte Brasileira da Igreja Adventista do Sétimo Dia, no âmbito do Município de Novo Repartimento.

Dotação Orçamentária: 102022.04.122.0001.2012-Manutenção de Convênios; 33.90.39.00.00 - Outros Serviços de Terceiros - Pessoa Jurídica; 01.24.0.0 - CRFN

Novo Repartimento-Pa, 10 de março de 2009.

NÚMERO DE PUBLICAÇÃO: 157**PREFEITURA MUNICIPAL DE XINGUARA
AVISO DE EDITAL**

A Prefeitura Municipal de Xinguara comunica a abertura das inscrições ao concurso Público destinado ao preenchimento de vagas a cargos de nível superior, médio e fundamental da Prefeitura Municipal de Xinguara, para atuação na área rural e urbana do município.

O pagamento da taxa de inscrição, no valor de R\$ R\$ 60,00 (sessenta reais) para os cargos de nível superior, R\$ R\$ 50,00 (cinquenta reais) para os cargos de nível médio, R\$ R\$ 40,00 (quarenta reais) para os cargos de nível fundamental e R\$ 30,00 (trinta reais) para os cargos de nível alfabetizadol, e a inscrição no certame, ocorrerá no período de xx a xx de xxx de 2009, das 08h às 17h (horário local), no seguinte local: Município de Xinguara, no Colégio xxx, da rede municipal de ensino.

As normas do concurso Público, os números de vagas, a síntese das atividades, o nível de escolaridade exigida, os requisitos para investidura no cargo, bem como a salário base, constam no edital 001/2009/PMX e seus anexos, que estão fixados no átrio da Prefeitura Municipal de Xinguara e suas Secretarias, assim como, no site: www.fadesp.org.br.

Xinguara-PA, xx de xxx de 2009.

José Davi Passos

Prefeito Municipal de Xinguara

NÚMERO DE PUBLICAÇÃO: 136**PREFEITURA MUNICIPAL DE PRAINHA**

CNPJ: 04.860.854/0001-07- RESULTADO DE LICITAÇÃO Modalidade: Pregão Presencial 001/2009-PMP Objeto: aquisição de 01 (um) veículo 4x4, para atender as necessidades da Administração direta da PMP; Vencedor: Delta Veículos Ltda Cnpj 04.243.106/0002-58; Valor Contratado: R\$ 124.400,00 (cento e vinte e quatro mil e quatrocentos reais).

Raimundo Nonato da Silva Monteiro - Pregoeiro

NÚMERO DE PUBLICAÇÃO: 144**PREFEITURA MUNICIPAL DE CONCEIÇÃO DO ARAGUAIA
Extrato de Relatório de Execução Física e Financeira de Termo de Parceria**

Custo do projeto: R\$1.684.566,23 (Um milhão, seiscentos e oitenta e quatro mil, quinhentos e sessenta e seis reais e vinte e três centavos).

Local de realização do projeto: Município de Conceição do Araguaia.

Data de assinatura do TP: 02/03/2009 Início do Projeto: 01/04/2009 Término: 31/03/2009.

Objetivos do projeto: Execução do Convênio nº 10004/2008, firmado entre o Município de Conceição do Araguaia-PA e o Instituto Nacional de Colonização e Reforma Agrária-IN CRA, através da Superintendência Regional-SR 27. Recuperação de estradas vicinais.

Resultados alcançados: Recuperação de 197,9Km de Estradas Vicinais, sendo 10Km no P.A. Centro da Mata, 10Km no P.A. Curra de Pedras, 10Km no P.A. Nazaré, 10Km no P.A. Novo Araguaia, 25Km no P.A. Padre Josimo Tavares, 30Km no P.A. Joncon, 10Km no P.A. Pecos, 12,5Km no P.A. São Domingos, 10Km no P.A. Santa Eudoxia, 7,5Km no P.A. Menina Moça, 7,5Km no P.A. Marreca, 9,5Km no P.A. Canarana, 14,3Km no P.A. Arraias, 11Km no P.A. Lontra, 10,6Km no P.A. Maria Luiza e 10Km no P.A. Ingá II, localizados na zona rural do Município, afim de promover o desenvolvimento econômico e social do Município e da Região.

Custos de Implementação do Projeto - Categorias de despesa Previsto Realizado Diferença

Secretaria Municipal de Infraestrutura e Obras.

26.782.0725.1-018 - Abertura e Recuperação de Estradas Vicinais.

3.3.90.39.00.00 - Outros Serviços de Terceiros.

4.4.90.51.00.00 - Obras e Instalações; e

CONVÊNIO 10004/2008 - INCRA/SR27

TOTAIS: R\$1.684.566,23

Nome da OSCIP: ORGANIZAÇÃO PARA O DESENVOLVIMENTO MUNICIPAL - ORDEM

Endereço: Trav. Do Chaco, 2.456, Marco.

Cidade: Belém. UF: PA CEP: 66.093-410

Tel.: (91) 32469318. Fax: (91) 32469318. E-mail: ordem@ordem-pa.org.br

Nome do responsável pelo projeto: Carla Ferreira Zahlouth.

Cargo / Função: Presidente.

NÚMERO DE PUBLICAÇÃO: 147**PREFEITURA MUNICIPAL DE CONCEIÇÃO DO ARAGUAIA
EXTRATO DE TERMO DE PARCERIA**

Custo do Projeto: R\$1.684.566,23 (Um milhão, seiscentos e oitenta e quatro mil, quinhentos e sessenta e seis reais e vinte e três centavos).

Local de Realização do Projeto: Município de Conceição do Araguaia

Data de assinatura do TP: 02/03/2009 Início do Projeto: 01/04/2009 Término: 31/03/2009

Objeto do Termo de Parceria: Execução do Convênio nº 10004/2008, firmado entre o Município de Conceição do Araguaia-PA e o Instituto Nacional de Colonização e Reforma Agrária-IN CRA, através da Superintendência Regional-SR 27. Recuperação de estradas vicinais.

Nome da OSCIP: ORGANIZAÇÃO PARA O DESENVOLVIMENTO MUNICIPAL - ORDEM

Endereço: Trav.do Chaco, 2.456, Marco.

Cidade: Belém UF: PA CEP: 66.093-410

Tel.: (91) 3246-9318 Fax: (91) 32469318 E-mail: ordem@ordem-pa.org.br

Nome do responsável pelo projeto: Carla Ferreira Zahlouth

Cargo / Função: Presidente

BOA VISTA IND. E COMÉRCIO DE CONSERVAS LTDA**NÚMERO DE PUBLICAÇÃO: 132**

FORAM EXTRAVIADOS 02 BLOCOS DE NOTA FISCAL SÉRIE 1 DE Nº 1 Á 50 E SÉRIE D DE 1 Á 50 EM NOME DA EMPRESA BOA VISTA IND. E COMÉRCIO DE CONSERVAS LTDA CNPJ 84.260.033/0001-60 COMFORME BO. 00053/2009.000482-0

**N. DE S. CUSTÓDIO COMÉRCIO - ME
NÚMERO DE PUBLICAÇÃO: 131**

FORAM EXTRAVIADOS 02 BLOCOS DE NOTA FISCAL SÉRIE 1 DE Nº 1 Á 50 E SÉRIE D DE 1 Á 50 EM NOME DA EMPRESA N. DE S. CUSTÓDIO COMÉRCIO - ME CNPJ 03.485.771/0001-04 COMFORME BO. 00053/2009.000483-5

**NÚMERO DE PUBLICAÇÃO: 129
JOÃO SALIM**

Termo de Compromisso para Ajustamento de Conduta celebrado entre Secretaria de Estado de Meio Ambiente e João Salim, para Recomposição de 75,7560 há da área desmatada da reserva legal e 5,3740 há na área de preservação permanente do imóvel rural denominado Fazenda Araraquara, Município de Anajás, Pará.

NÚMERO DE PUBLICAÇÃO: 155**AVISO DE LICITAÇÃO****LICITAÇÃO Nº 2 / 2009 - 00001****ÓRGÃO: PREFEITURA MUNICIPAL DE CAPANEMA**

UNIDADE ORÇAMENTÁRIA: SECRETARIA MUNICIPAL DE INFRA-ESTRUTURA

MODALIDADE: TOMADA DE PREÇO

TIPO: MENOR PREÇO

ENDEREÇO: RUA DJALMA DULTRA, S/N, CENTRO, PREFEITURA MUNICIPAL.

DATA: 25 de Março de 2009.O município de CAPANEMA, através da (o) PREFEITURA MUNICIPAL DE CAPANEMA por intermédio da Comissão de Licitação, torna público que às 10:00 horas do dia 25 de março de 2009, fará realizar Licitação na modalidade TOMADA DE PREÇO, tipo menor preço, para Aquisição de Combustível e Lubrificantes para Veículos e Máquinas da Prefeitura Municipal de Capanema, de acordo com o que determina a legislação vigente, a realizar-se na sala da Comissão de Licitação da PREFEITURA MUNICIPAL DE CAPANEMA.

O procedimento licitatório obedecerá ao disposto na Lei nº 8.666 de 21 de junho de 1993, com as alterações posteriores que lhe foram introduzidas.O Edital e seus anexos encontram-se à disposição dos interessados na sala da Comissão de Licitação, na RUA DJALMA DULTRA, S/N CENTRO PREFEITURA MUNICIPAL, a partir da publicação deste Aviso, no horário de expediente.

CAPANEMA - PA, 09 de março de 2009.

RUBENS GOMES DE SOUZA JUNIOR

Comissão de Licitação

Presidente

AVISO DE LICITAÇÃO**LICITAÇÃO Nº 2 / 2009 - 00002**

ÓRGÃO: PREFEITURA MUNICIPAL DE CAPANEMA

MODALIDADE: TOMADA DE PREÇO

TIPO: MENOR PREÇO

ENDEREÇO: RUA DJALMA DULTRA, S/N, CENTRO, PREFEITURA MUNICIPAL.

DATA: 27 de Março de 2009.

O município de CAPANEMA, através da (o) PREFEITURA MUNICIPAL DE CAPANEMA por intermédio da Comissão de Licitação, torna público que às 10:00 horas do dia 27 de março de 2009, fará realizar Licitação na modalidade TOMADA DE PREÇO, tipo menor preço, para Contratação de Serviços Especializados de Coleta e Reciclagem de Lixo, de acordo com o que determina a legislação vigente, a realizar-se na sala da Comissão de Licitação da PREFEITURA MUNICIPAL DE CAPANEMA.

O procedimento licitatório obedecerá ao disposto na Lei nº 8.666 de 21 de junho de 1993, com as alterações posteriores que lhe foram introduzidas.

O Edital e seus anexos encontram-se à disposição dos interessados na sala da Comissão de Licitação, na RUA DJALMA DULTRA, S/N CENTRO PREFEITURA MUNICIPAL, a partir da publicação deste aviso, no horário de expediente.

CAPANEMA - PA, 11 de março de 2009.

RUBENS GOMES DE SOUZA JUNIOR

Comissão de Licitação

Presidente

NÚMERO DE PUBLICAÇÃO: 31**PREFEITURA MUNICIPAL DE MOJU****CNPJ: 05.105.135/0001-35**

AVISO DE LICITAÇÃO - Modalidade: Pregão Presencial 001-2009-PM - Data de abertura: 27/03/2009 Hora: 07:30h

Objeto: Aquisição de: Gêneros Alimentícios Diversos, Material Descartáveis, Higiene e Limpeza, cobertura agrícola, descascador de mandioca, peças veiculares emergenciais, peças de reposição para motocicletas, refeições, serviços de: Fotografias diversas, Provimento e Acesso a internet, Remanufaturamento de Cartuchos, Locação de Software e Assessoria de Informática, Hospedagem e Hotelaria, Mecânicos e Preventivos Veiculares, Funerários e manutenção de 2.800 pontos de iluminação pública; O Edital Encontra-se a disposição Na Sala da CPL, de 2ª a 6ª Feira No Horário das 7:30 hs as 13:30 hs.

Oséias de Moraes Gordo -Pregoeiro

PREFEITURA MUNICIPAL DE MOJU**CNPJ: 05.105.135/0001-35**

AVISO DE LICITAÇÃO -Órgão: Secretaria Municipal de Educação Modalidade: pregão presencial 003-2009-Semed -Data abertura: 31/03/2009 hora: 07:30 hs .Objeto: aquisição de: gêneros alimentícios diversos, material descartáveis, higiene e limpeza, (especificamente para atender o programa saberes da terra), refeições, cargas de gás de cozinha p45 e p13, carteiras escolar, material hidráulico e de construção, água mineral e refrigerantes diversos, e descartáveis serviços de: reforma geral nos 02 barcos pertencentes a secretaria; o edital encontra-se à disposição na sala da CPL, de 2ª a 6ª feira no horário das 7:30 hs às13.30 hs.

Oséias de Moraes Gordo-Pregoeiro

PREFEITURA MUNICIPAL DE PARAGOMINAS**NÚMERO DE PUBLICAÇÃO: 156**

RETIFICAÇÃO DO PREGÃO- 010/09. A data de Abertura que seria dia 09/03/09 às 09:00 h, fica prorrogado para o dia 07/04/09 às 09:00 h. Por interesse da Administração. Pgm.17/03/09.

CONTRATO - 306/09 -Pregão 9/2009-00008, PMP/D.J. COMÉRCIO DE INFORMÁTICA LTDA-ME. Obj:Aquis. estimada de gênero aliment. perecível, objet. atender os pacientes internados, acompanhantes e funcionários de plantão, para serem utiliz. no Hospital Munic. de Paragominas, durante o 1º semestre de 2009. Valor:R\$ 3.884,40. Func.Prog:2.077. Elem. de desp:3.3.90.30.00. Vig.: 25/02/09 a 31/07/09. Rec: F.M.S. Pgm/Pa. Ord. de Desp:Adnan Demachki.

CONTRATO - 307/09 -Pregão 9/2009-00008, PMP/RM. COMÉRCIO DE CARNES LTDA-ME. Obj:Aquis. estimada de gêneros aliment. perecíveis, objet. atender os pacientes internados, acompanhantes e funcionários de plantão, para serem utiliz. no Hospital Munic. de Paragominas, durante o 1º semestre de 2009. Valor:R\$ 524,05. Func.Prog:2.077. Elem. de desp:3.3.90.30.00. Vig.: 25/02/09 a 31/07/09. Rec: F.M.S. Pgm/Pa. Ord. de Desp:Adnan Demachki.

CONTRATO - 308/09 -Pregão 9/2009-00008, PMP/TUTTY IND. E COMÉRCIO DE PRODUTOS DO LEITE LTDA. Obj:Aquis. estimada de gêneros aliment. perecíveis(leite pasteurizado), objet. atender os pacientes internados, acompanhantes e funcionários de plantão, para serem utiliz. no Hospital Munic. de Paragominas, durante o 1º semestre de 2009. Valor:R\$ 4.992,00. Func.Prog:2.077. Elem. de desp:3.3.90.30.00. Vig.: 25/02/09 a 31/07/09. Rec: F.M.S. Pgm/Pa. Ord. de Desp:Adnan Demachki.

CONTRATO - 309/09 -Pregão 9/2009-00008, PMP/ALIANÇA - COM. & DISTRB. DE GENEROS ALIMENTÍCIOS LTDA. Obj:Aquis. estimada de gêneros aliment. não perecíveis e copa cozinha, objet. atender os pacientes internados, acompanhantes e funcionários de plantão, para serem utiliz. no Hospital Munic. de Paragominas, durante o 1º semestre de 2009. Valor:R\$ 9.300,16. Func.Prog:2.077. Elem. de desp:3.3.90.30.00. Vig.: 25/02/09 a 31/07/09. Rec: F.M.S. Pgm/Pa. Ord. de Desp:Adnan Demachki.

CONTRATO - 310/09 -Pregão 9/2009-00008, PMP/SUPERMERCADO BEMBOM LTDA-ME Obj:Aquis. estimada de gêneros aliment. perecíveis e não perecíveis, objet. atender os pacientes internados, acompanhantes e funcionários de plantão, bem como material de limpeza para serem utiliz. no Hospital Munic. de Paragominas, durante o 1º semestre de 2009. Valor:R\$ 39.482,28. Func.Prog:2.077. Elem. de desp:3.3.90.30.00. Vig.: 25/02/09 a 31/07/09. Rec: F.M.S. Pgm/Pa. Ord. de Desp:Adnan Demachki.

CONTRATO - 311/09 -Pregão 9/2009-00008, PMP/PANIFICADORA CAPIXABA LTDA-ME Obj:Aquis. de gêneros aliment. perecíveis, objet. atender os pacientes internados, acompanhantes e funcionários de plantão, para serem utiliz. no Hospital Munic. de Paragominas, durante o 1º semestre de 2009. Valor:R\$ 5.850,00. Func.Prog:2.077. Elem. de desp:3.3.90.30.00. Vig.: 25/02/09 a 31/07/09. Rec: F.M.S. Pgm/Pa. Ord. de Desp:Adnan Demachki

CONTRATO - 345/09 -Inexigibilidade 6/2009-00003, PMP/JMMC. ASSESSORIA MUNICIPAL S/S LTDA. Obj:Cont. de uma emp. de serv. de assessoramento e consultoria contábil na elaboração de prest. de contas do fundo Munic. de educação, para o exerc./2009. Valor:R\$ 49.500,00. Func.Prog:2.092. Elem. de desp:3.3.90.39.00. Vig.: 05/03/09 a 31/12/09. Rec: F.M.E. Pgm/Pa. Ord. de Desp:Adnan Demachki.

CONTRATO - 346/09 -Inexigibilidade 6/2009-00003, PMP/JMMC. ASSESSORIA MUNICIPAL S/S LTDA. Obj:Cont. de uma emp. de serv. de assessoramento e consultoria contábil na elaboração de prest. de contas da Pref. Munic. de Paragominas, como também serv. de planejamento na elaboração de proces. do orçamento anual e da lei de diretrizes orçament. para o exerc./2009. Valor:R\$ 108.000,00. Func.Prog:2.015. Elem. de desp:3.3.90.39.00. Vig.: 05/03/09 a 31/12/09. Rec: Próprio. Pgm/Pa. Ord. de Desp:Adnan Demachki.

CONTRATO - 347/09 -Inexigibilidade 6/2009-00003, PMP/JMMC. ASSESSORIA MUNICIPAL S/S LTDA. Obj:Prest. de serv. de assessoramento e consultoria contábil na elaboração de prest. de contas do Fundo Munic. de Saúde. Valor:R\$ 55.000,00. Func.Prog:2.060. Elem. de desp:3.3.90.39.00. Vig.: 05/03/09 a 31/12/09. Rec: F.M.S. Pgm/Pa. Ord. de Desp:Adnan Demachki.

CONTRATO - 348/09 -Inexigibilidade 6/2009-00003, PMP/JMMC. ASSESSORIA MUNICIPAL S/S LTDA. Obj:Cont. de uma emp. de serv. de assessoramento e consultoria contábil na elaboração de prest. de contas da Séc. Assis. Social, para o exerc. /2009. Valor:R\$ 25.500,00. Func.Prog:2.023. Elem. de desp:3.3.90.39.00. Vig.: 05/03/09 a 31/12/09. Rec: F.M.A.S. Pgm/Pa. Ord. de Desp:Adnan Demachki.