



Diário Oficial



05 Cadernos
80 Páginas

REPÚBLICA FEDERATIVA DO BRASIL ESTADO DO PARÁ

Nº 31.385

ANO CXVI DA IOE 119º DA REPÚBLICA

BELÉM-PARÁ,

QUARTA-FEIRA, 25 DE MARÇO DE 2009

A História no Diário Oficial

ZACARIAS DE ASSUNÇÃO (CCLIV)

Através do decreto datado do dia 26 de julho de 1954 o governador Alexandre Zacarias de Assunção nomeou o bacharel Armando Dias Mendes para exercer, efetivamente, o cargo de Auditor do Tribunal de Contas, vago com a exoneração, a pedido, do bacharel Silvio Xavier Teixeira.

Naquele mesmo dia, o governador Zacarias de Assunção também nomeava os bacharéis Pedro Bentes Pinheiro e Benedito José Viana da Costa Nunes para exercerem, efetivamente, os cargos de Auditor do Tribunal de Contas. Ainda no mesmo dia, o governador nomeava o bacharel Alberto Bordalo para exercer, em substituição, o cargo de Secretário, do quadro único, lotado na Secretaria do Ministério Público, durante o impedimento do titular Osvaldo Freire de Souza.

E por meio do decreto do dia 09 de agosto também de 1954, o governador Zacarias de Assunção nomeava, de acordo com a Constituição Política do Estado, a Dra. Lídia Dias Fernandes para o cargo de Juiz de Direito (1ª entrância), da Comarca de Muaná.



IMPRESA OFICIAL DO ESTADO DO PARÁ

ioepa

Informação que faz história

SESPA cria rede de ouvidoria do Sistema Único de Saúde

A Secretaria de Estado de Saúde Pública, pela Portaria nº. 314/2009, cria Rede de Ouvidoria do SUS. A Rede tem por finalidade, entre outras, ser um canal de comunicação entre o cidadão e a Secretaria Estadual de Saúde,

visando estabelecer um serviço estratégico de aperfeiçoamento do SUS, para o exercício da cidadania. A Rede será constituída pela Ouvidoria Central, como unidade gestora, e Ouvidorias Regionais, nos 13 Centros Regionais de

Saúde. A portaria estabelece as atribuições que competem à Ouvidoria Central e às Ouvidorias Regionais, bem como os meios disponibilizados para atendimento pessoal.

(Cad. 2 - Pág. 6)

Processos seletivos

A Universidade do Estado do Pará, por meio do Centro de Ciências Biológicas e da Saúde, abre inscrições no período de 25 de março a 24 de abril de 2009, nos dias úteis, das 09 às 12 e 14 às 17 horas, para o processo seletivo de ingresso ao VII Curso de Especialização em Saúde da Família – Belém, com oferta de 55 vagas. A UEPA, por intermédio do Centro de Ciências Biológicas e de Saúde também abre inscrições, naquele mesmo período, para o processo seletivo de ingresso ao I Curso de Especialização em Fisioterapia Córdio-Respiratória, com ofertas de 40 vagas. A UEPA, de igual forma, ainda abre inscrições, no citado período, para o processo seletivo de ingresso ao XI Curso de Especialização em Saúde Pública, com ofertas de 55 vagas.

(Cad. 3 - Pág. 1)

Resultado de licitação

O Instituto de Terras do Pará torna público o resultado da licitação na modalidade Concorrência sob nº. 001/2008, cujo objeto é a contratação de empresa prestadora de serviço para levantar, digitalizar, lançar perímetros, armazenar em bancos de dados e disponibilizar o acervo fundiário do Estado do Pará.

(Cad. 1 - Pág. 12)

Convocação de aprovados

A Prefeitura de Tailândia convoca os candidatos aos cargos de Pedagogo, Secretário de Unidade Escolar, Nutricionista, Bibliotecário, Cirurgião Dentista, Enfermeiro Clínico, Técnicos de Enfermagem e de Laboratório e Almoxarife, para comparecerem no período de 24 a 31/03/ 2009, para fins de habilitação pré-admissional.

(Cad. 4 - Pág. 5)

Juiz do Trabalho

O Tribunal Regional do Trabalho – 8ª Região torna público que estarão abertas as inscrições ao Concurso C-319, para provimento de cargos de Juiz do Trabalho Substituto da 8ª Região. O Edital e seus anexos encontram-se à disposição dos interessados no sitio www.trt8.jus.br/concurso.

(Cad. 4 - Pág. 4)

Informações cadastrais

A Junta Comercial do Estado do Pará e o Instituto Brasileiro do Meio Ambiente e dos Recursos Naturais Renováveis (IBAMA) assinam convênio objetivando disciplinar o acesso às informações cadastrais referentes aos atos constitutivos e alterações concernentes às empresas mercantis registradas na Jucepa.

(Cad. 1 - Pág. 15)



118 Anos

IMPrensa OFICIAL
DO ESTADO DO PARÁ

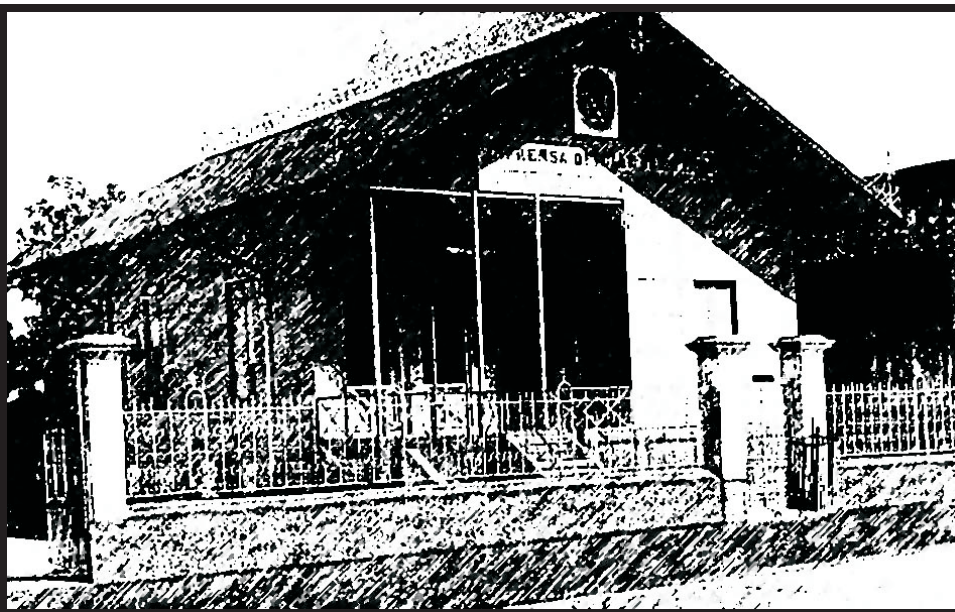

Informação que faz história

ASSINATURAS

(91) 4009-7818 / 4009-7810

Semestral: (capital).....R\$ 200,00
Outras cidades:.....R\$ 350,00

Anual:.....(capital).....R\$ 400,00
Outras cidades:.....R\$ 650,00

PUBLICAÇÕES

(91) 4009-7819 / 4009-7810

cm x coluna de 8cm:R\$ 65,00

O padrão de publicação deve ser a fonte **VERDANA**, com tamanho do corpo 7.

ORÇAMENTO GRÁFICO

(91) 4009-7817 / 4009-7810

EXEMPLAR

avulso:.....R\$ 2,00

atrasado:.....R\$ 3,00

OBSERVAÇÕES

As assinaturas do DIÁRIO OFICIAL, não dão direito ao recebimento de CADERNOS ESPECIAIS, elaborados exclusivamente para distribuição aos órgãos interessados.

RECLAMAÇÃO

Na capital, deverá ser feita 24 horas após a circulação do Diário, e 8 dias nos demais Municípios e outros Estados.

SAC

4009-7818

4009-7810

sac@ioepa.com.br

A HISTÓRIA NO DIÁRIO OFICIAL

por Ribamar Castro

Travessa do Chaco, 2271 • CEP: 66.093-410. Bairro do Marco
(91) 4009-7800, FAX:(91) 4009-7802. Belém • Pará • Brasil



ANA JÚLIA CAREPA
GOVERNADORA DO ESTADO

ODAIR SANTOS CORRÊA
Vice-Governador do Estado

DOMINGOS JUVENIL NUNES DE SOUZA
Presidente da Assembléia Legislativa do Estado

RÔMULO JOSÉ FERREIRA NUNES
Presidente do Tribunal de Justiça do Estado

GERALDO DE MENDONÇA ROCHA
Procurador Geral de Justiça



**DIRETORIA, ADMINISTRAÇÃO,
REDAÇÃO E PARQUE GRÁFICO**

Trav. do Chaco, nº 2271 - Marco - CEP: 66.093-410
Belém - Pará. PABX: 4009-7800 - FAX: 4009-7819

ALTINO TAVARES PINHEIRO
Presidente

MÁRIO PONTES DE CASTRO
Diretor Administrativo e Financeiro

PAULO RODRIGUES PINTO LEITE NETO
Diretor de Documentação e Tecnologia

LUIZ CARLOS SILVA MARTINS
Diretor Industrial

DO

online

www.ioepa.com.br

NESTA EDIÇÃO | QUARTA-FEIRA, 25 DE MARÇO DE 2009

Executivo

GABINETE DA GOVERNADORA CAD. 1 - PÁG. 5
CASA CIVIL DA GOVERNADORIA CAD. 1 - PÁG. 5
CASA MILITAR DA GOVERNADORIA CAD. 1 - PÁG. 8
AÇÃO SOCIAL INTEGRADA DO PALÁCIO
DO GOVERNO CAD. 1 - PÁG. 8
AGÊNCIA ESTADUAL DE REGULAÇÃO
E CONTROLE DE SERVIÇOS PÚBLICOS CAD. 1 - PÁG. 9

GABINETE DO VICE-GOVERNADOR CAD. 1 - PÁG. 9

SECRETARIA DE ESTADO DE GOVERNO CAD. 1 - PÁG. 9

SECRETARIA DE ESTADO DE COMUNICAÇÃO CAD. 1 - PÁG. 9

SECRETARIA DE ESTADO DE ADMINISTRAÇÃO... CAD. 1 - PÁG. 10
EMPRESA DE PROCESSAMENTO DE DADOS
DO PARÁ CAD. 1 - PÁG. 10

**SECRETARIA DE ESTADO DE
DESENVOLVIMENTO URBANO E REGIONAL** CAD. 1 - PÁG. 10
COMPANHIA DE SANEAMENTO DO PARÁ CAD. 1 - PÁG. 11
COMPANHIA DE HABITAÇÃO DO
ESTADO DO PARÁ CAD. 1 - PÁG. 11

SECRETARIA DE ESTADO DE AGRICULTURA CAD. 1 - PÁG. 11
INSTITUTO DE TERRAS DO PARÁ CAD. 1 - PÁG. 12
EMPRESA DE ASSISTÊNCIA TÉCNICA E
EXTENSÃO RURAL DO ESTADO DO PARÁ CAD. 1 - PÁG. 12
AGÊNCIA DE DEFESA AGROPECUÁRIA DO
ESTADO DO PARÁ CAD. 1 - PÁG. 13

**SECRETARIA DE ESTADO
DE ESPORTE E LAZER** CAD. 1 - PÁG. 13

**SECRETARIA DE ESTADO DE DESENVOLVIMENTO,
CIÊNCIA E TECNOLOGIA** CAD. 1 - PÁG. 14
JUNTA COMERCIAL DO ESTADO DO PARÁ CAD. 1 - PÁG. 15
COMPANHIA PARAENSE DE TURISMO CAD. 1 - PÁG. 15
COMPANHIA DE DESENVOLVIMENTO
INDUSTRIAL DO PARÁ - CDI - PA,
EM LIQUIDAÇÃO CAD. 1 - PÁG. 15
FUNDAÇÃO DE AMPARO À PESQUISA DO
ESTADO DO PARÁ CAD. 1 - PÁG. 15

SECRETARIA DE ESTADO DA FAZENDA CAD. 1 - PÁG. 15
BANCO DO ESTADO DO PARÁ CAD. 1 - PÁG. 16

**SECRETARIA DE ESTADO
DE MEIO AMBIENTE** CAD. 1 - PÁG. 16
INSTITUTO DE DESENVOLVIMENTO FLORESTAL CAD. 2 - PÁG. 1

**SECRETARIA DE ESTADO DE
SEGURANÇA PÚBLICA**
POLÍCIA CIVIL CAD. 2 - PÁG. 1
POLÍCIA MILITAR CAD. 2 - PÁG. 2
CORPO DE BOMBEIROS
MILITAR DO ESTADO DO PARÁ CAD. 2 - PÁG. 3
SUPERINTENDÊNCIA DO SISTEMA
PENITENCIÁRIO DO ESTADO DO PARÁ CAD. 2 - PÁG. 3
DEPARTAMENTO DE TRÂNSITO DO
ESTADO DO PARÁ CAD. 2 - PÁG. 4

**SECRETARIA DE ESTADO DE
SAÚDE PÚBLICA** CAD. 2 - PÁG. 5
HOSPITAL OPHIR LOYOLA CAD. 2 - PÁG. 10
FUNDAÇÃO SANTA CASA DE
MISERICÓRDIA DO PARÁ CAD. 2 - PÁG. 10
CENTRO DE HEMOTERAPIA E
HEMATOLOGIA DO PARÁ CAD. 2 - PÁG. 11

SECRETARIA DE ESTADO DE CULTURA
FUNDAÇÃO DE TELECOMUNICAÇÕES DO PARÁ ... CAD. 2 - PÁG. 11
FUNDAÇÃO CULTURAL DO
PARÁ TANCREDO NEVES CAD. 2 - PÁG. 11

SECRETARIA DE ESTADO DE EDUCAÇÃO CAD. 2 - PÁG. 12
UNIVERSIDADE DO ESTADO DO PARÁ CAD. 3 - PÁG. 1

**SECRETARIA DE ESTADO DE ASSISTÊNCIA E
DESENVOLVIMENTO SOCIAL**
FUNDAÇÃO DA CRIANÇA E DO ADOLESCENTE
DO PARÁ CAD. 3 - PÁG. 2

**SECRETARIA DE ESTADO DE
JUSTIÇA E DIREITOS HUMANOS** CAD. 3 - PÁG. 3
INSTITUTO DE METROLOGIA
DO ESTADO DO PARÁ CAD. 3 - PÁG. 4

**SECRETARIA DE ESTADO DE
PROJETOS ESTRATÉGICOS**
NÚCLEO DE GERENCIAMENTO DO PARÁ RURAL CAD. 3 - PÁG. 5

**SECRETARIA DE ESTADO DE
INTEGRAÇÃO REGIONAL** CAD. 3 - PÁG. 5

**SECRETARIA DE ESTADO DE PESCA
E AQUICULTURA** CAD. 3 - PÁG. 6

MINISTÉRIO PÚBLICO DO ESTADO DO PARÁ CAD. 3 - PÁG. 6
MINISTÉRIO PÚBLICO JUNTO AO TCM CAD. 3 - PÁG. 12

ÓRGÃOS
CENTRO DE PERÍCIAS CIENTÍFICAS
RENATO CHAVES CAD. 3 - PÁG. 13
ESCOLA DE GOVERNO DO ESTADO DO PARÁ CAD. 3 - PÁG. 13
INSTITUTO DE ARTES DO PARÁ CAD. 3 - PÁG. 13
SECRETARIA DE ESTADO DE PLANEJAMENTO,
ORÇAMENTO E FINANÇAS CAD. 3 - PÁG. 13
SECRETARIA DE ESTADO DE OBRAS PÚBLICAS ... CAD. 3 - PÁG. 15
SECRETARIA DE ESTADO DE TRANSPORTES CAD. 3 - PÁG. 15
INSTITUTO DE DESENVOLVIMENTO ECONÔMICO,
SOCIAL E AMBIENTAL DO PARÁ CAD. 3 - PÁG. 15
COORDENADORIA DE COOPERAÇÃO INTERNACIONAL
PARA O DESENVOLVIMENTO SUSTENTÁVEL CAD. 3 - PÁG. 15

TRIBUNAL DE CONTAS DO ESTADO DO PARÁ .. CAD. 3 - PÁG. 16
TRIBUNAL DE JUSTIÇA DO ESTADO DO PARÁ ... CAD. 4 - PÁG. 1
**TRIBUNAL DE CONTAS DOS MUNICÍPIOS
DO ESTADO DO PARÁ** CAD. 4 - PÁG. 1

PARTICULARES CAD. 4 - PÁG. 5

Judiciário

TRIBUNAL REGIONAL DO TRABALHO CAD. 4 - PÁG. 4
TRIBUNAL REGIONAL ELEITORAL CAD. 4 - PÁG. 4

SECRETARIAS

GABINETE DA GOVERNADORA

Governadora do Estado: Ana Júlia Carepa
Tel.: (91) 3214-5668 / 5587 Fax: (91) 3248-0133

VICE-GOVERNADORIA DO ESTADO

Vice-Governador: Odair Santos Correa
Tel.: (91) 3201-3774 Fax: (91) 3201-3753

CASA CIVIL DA GOVERNADORIA DO ESTADO

Chefe: Cláudio Alberto Castelo Branco Puty
Tel.: (91) 3214- 5568 / 5570 / 5576 / 5572 Fax: (91) 3248-1575

CASA MILITAR DA GOVERNADORIA DO ESTADO

Chefe: Coronel QOPM Raimundo de Oliveira Pantoja Júnior
Tel.: (91) 3084-2450 / 2456 Fax: (91) 3084-2455

CONSULTORIA GERAL DO ESTADO - CGE

Consultor: Carlos Botelho Da Costa
Tel.: (91) 3248-0404 Fax: (91) 3248-3294

DEFENSORIA PÚBLICA DO ESTADO

Defensor: Antônio Roberto Figueiredo Cardoso
Tel.: (91) 3201-2712 / 2697 / 2713 Fax: (91) 3201-2690

AUDITORIA GERAL DO ESTADO - AGE

Auditora: Tereza Regina de Jesus Cordovil
Tel.: (91) 3201-3734 / 3653 Fax: (91) 3201-3748

AÇÃO SOCIAL INTEGRADA DO PALÁCIO DO GOVERNO - ASIPAG

Presidente: Pio X Sampaio Leite
Tel.: (91) 3344-4220 / 4222 Fax: (91) 3344-4221

SECRETARIA DE ESTADO DE COMUNICAÇÃO - SECOM

Secretário: Fábio Fonseca de Castro
Tel.: (91) 3202-0931 / 0901 Fax: (91) 3202-0903

CERIMONIAL DA GOVERNADORIA DO ESTADO

Chefe: Márcia Gentil Nogueira de Freitas
Tel.: (91) 3214-5565 Fax: (91) 3248-1539

SECRETARIA DE ESTADO DE GOVERNO

Secretária: Ana Cláudia Duarte Cardoso
Tel.: (91) 3201-3767/3777 Fax: (91) 3201-3655

SECRETARIA DE ESTADO INTEGRAÇÃO REGIONAL - SEIR

Secretário: André Luis Assunção de Farias
Tel.: (91) 3201-3763 / 3201-3610 Fax: (91) 3201-3664

SECRETARIA DE ESTADO DE SEGURANÇA PÚBLICA - SEGUP

Secretário: Geraldo José de Araújo
Tel.: (91) 3215-2200 / 3215-2255 Fax: (91) 3225-2644

PROCURADORIA-GERAL DO ESTADO - PGE

Procurador Geral: Ibraim José Das Mercês Rocha
Tel.: (91) 3225-0811 / 0777 Fax: (91) 3241-2828

SECRETARIA DE ESTADO DE ADMINISTRAÇÃO - SEAD

Secretário: Orlando Bordallo Júnior
Tel.: (91) 3289- 6202 / 6224 Fax: (91) 3241-2971

IMPRENSA OFICIAL DO ESTADO - IOEPA

Presidente: Altino Tavares Pinheiro
Tel.: (91) 4009-7800 Fax: (91) 4009-7802

FUNDAÇÃO DE TELECOMUNICAÇÕES DO PARÁ - FUNTELPA

Presidente: Regina Lúcia Alves de Lima
Tel.: (91) 3228-0838 / 4005-7746 Fax: (91) 3226-6753

SECRETARIA DE ESTADO DE JUSTIÇA E DIREITOS HUMANOS - SEJU

Secretário: José Roberto da Costa Martins
Tel.: (91) 4009-2722 / 2723 / 2744 / 2700 Fax: (91) 3225-1632 / 3242-9651

SECRETARIA DE ESTADO DA FAZENDA - SEFA

Secretário: José Raimundo Barreto Trindade
Tel.: (91) 3222-5720 / 3218-4200 / 4324 Fax: (91) 3223-0776

BANCO DO ESTADO DO PARÁ - BANPARÁ

Presidente: Edilson Rodrigues de Sousa
Tel.: (91) 3210-3320 / 3209 Fax: (91) 3223-0823

SECRETARIA DE ESTADO DE OBRAS PÚBLICAS - SEOP

Secretário: Francisco Das Chagas Silva Melo Filho
Tel.: (91) 3183-0002 / 0003 Fax: (91) 3183-0002 / 0004

SECRETARIA DE ESTADO DE SAÚDE PÚBLICA - SESPÁ

Secretária: Laura Nazareth de Azevedo Rossetti
Tel.: (91) 4006-4800 / 4804/ 4805 Fax: (91) 4006-4849

SECRETARIA DE ESTADO DE EDUCAÇÃO - SEDUC

Secretária: Iracy de Almeida Gallo Ritzmann
Tel.: (91) 3211-5107 / 5160 / 5161 Fax: (91) 3211-5026

UNIVERSIDADE DO ESTADO DO PARÁ - UEPA

Reitor: Fernando Antônio Colares Palácios
Tel.: (91) 3244-5177 Fax: (91) 3244-5460

SECRETARIA DE ESTADO DE PLANEJAMENTO, ORÇAMENTO E FINANÇAS - SEPOF

Secretário: José Júlio Ferreira Lima
Tel.: (91) 3241-9291 / 3242-9900 / 3204-7417 Fax: (91) 3241-0709

SECRETÁRIA DE ESTADO DE CULTURA - SECULT

Secretário: Edilson Moura Da Silva
Tel.: (91) 4009-8736 / 8740 Fax: (91) 4009-8740

SECRETARIA DE ESTADO DE DESENVOLVIMENTO, CIÊNCIA E TECNOLOGIA - SEDECT

Secretário: Maurílio de Abreu Monteiro
Tel.: (91 4009-2510 / 4009-2512 Fax: (91) 3242-5969

SECRETARIA DE ESTADO DE TRABALHO, EMPREGO E RENDA - SETER

Secretária: Ivanise Coelho Gasparim
Tel.: (91) 3241-4168 / 3222-5986 Fax: (91) 3222-5986

SECRETARIA DE ESTADO DE TRANSPORTES - SETRAN

Secretário: Valdir Ganzer
Tel.: (91) 3218-7800/7846/7805 3243-3256 Fax: (91) 3231-5845

SECRETARIA DE ESTADO DE MEIO AMBIENTE - SEMA

Secretário: Valmir Gabriel Ortega
Tel.: (91) 3184-3330 / 3341 Geral: 3184-3300 Fax: (91) 3276-8564

SECRETARIA DE ESTADO DE DESENVOLVIMENTO URBANO E REGIONAL - SEDURB

Secretária: Ana Suely Maia De Oliveira
Tel.: (91) 3243-0406 / 0677/ 4466 Fax: (91) 3238-2828

SECRETARIA DE ESTADO DE ESPORTE E LAZER - SEEL

Secretário: Carlos Alberto da Silva Leão
Tel.: (91) 3201-2300 Fax: (91) 3201-2331

SECRETARIA DE ESTADO DE ASSISTÊNCIA E DESENVOLVIMENTO SOCIAL

Secretária: Eutalia Barbosa Rodrigues
Tel.: Fax: (91) 3254-1373

SECRETARIA DE ESTADO DE PROJETOS ESTRATÉGICOS

Secretário: Marcílio de Abreu Monteiro
Tel.: (91) 3201-3690 / 3684 / 3771 Fax: (91) 3201-3683

SECRETARIA DE ESTADO DE PESCA E AQUICULTURA

Secretária: Antônia do Socorro Pena da Gama
Tel.: (91) 4006-1286 Fax: (91) 4006-1262

POLÍCIA CIVIL

Delegado Geral: Raimundo Benassuly Maués Júnior
Tel.: (91) 4006-9045 Fax: (91) 3252-0050

POLÍCIA MILITAR DO PARÁ - PM

Comandante Geral: Coronel QOPM Luiz Dário da Silva Teixeira
Tel.: (91) 3277-5644 Fax: (91) 3277-5644

CORPO DE BOMBEIROS MILITAR DO PARÁ - CBM

Comandante Geral: Coronel QOBM Paulo Gerson Novaes De Almeida
Tel.: (91) 4006-8351/8352 Fax: (91) 4006-8353

SUPERINTENDÊNCIA DO SISTEMA PENITENCIÁRIO DO ESTADO DO PARÁ - SUSIPE

Superintendente: Justiano Alves Júnior
Tel.: (91) 3230-2214 / 3242-2539 Fax: (91) 3224-6726

DEPARTAMENTO DE TRÂNSITO DO ESTADO DO PARÁ - DETRAN

Diretor Superintendente: Livio Rodrigues de Assis
Tel.: (91) 3214-6364 / 6253 Fax: (91) 3214-6249 / 3084-6249

INSTITUTO DE ASSISTÊNCIA À SAÚDE DOS SERVIDORES DO ESTADO DO PARÁ - IASEP

Presidente: Sandra Helena Moraes Leite
Tel.: (91) 4006-7954 / 7965 / 7991 / 7994 Fax: (91) 4006-7962 / 7972

LOTERIA DO ESTADO DO PARÁ - LOTERPA

Presidente: Márcio Alfredo Rodrigues de Oliveira
Tel.: (91) 3242-3710 / 9027 Direto: 3242-9027 Fax: (91) 3242-9656

JUNTA COMERCIAL DO ESTADO DO PARÁ - JUCEPA

Presidente: José Artur Guedes Tourinho
Tel.: (91) 3217-5801 / 5802 / 5803 Fax: (91) 3217-5840

SECRETARIA DE ESTADO DE AGRICULTURA - SAGRI

Secretário: Cássio Alves Pereira
Tel.: (91) 3226-8904 / 1363 Fax: (91) 3226-7864 /3246-6168

INSTITUTO DE TERRAS DO PARÁ - ITERPA

Presidente: José Heder Benatti
Tel.: (91) 3181-6500 / 6501 Pabx: 3181-6500 Fax: (91) 3229-9488

INSTITUTO DE METROLOGIA DO PARÁ - IMEP

Presidente: Francisco Sávio Fernandez Miléo
Tel.: (91) 3246-2554 / 2404 / 1800 Fax: (91) 3266-1526

AGÊNCIA DE REGULAÇÃO E CONTROLE DE SERVIÇOS PÚBLICOS - ARCON

Diretor Geral: Miguel Fortunato Gomes dos Santos Júnior
Tel.: (91) 3213-3403 / 3241-1717 Fax: (91) 3213-3418

CENTRO DE PERÍCIAS CIENTÍFICAS RENATO CHAVES - CPC

Diretor Geral: Raimundo Humberto Pena de Oliveira
Tel.: (91) 4009-6012 Geral: 4009-6075 Fax: (91) 4009-6016

INSTITUTO DE GESTÃO PREVIDENCIÁRIA DO ESTADO DO PARÁ - IGEPREV

Presidente: Walter Silveira Franco
Tel.: (91) 3230-3521 Fax: (91) 3230-3521

ESCOLA DE GOVERNO DO ESTADO DO PARÁ - EGPA

Diretor Geral: Edilza Joana de Oliveira Fontes
Tel.: (91) 3214-6802 Fax: (91) 3214-6802

HOSPITAL “OFIR LOYOLA”

Diretor Geral: João de Deus Reis da Silva
Tel.: (91) 3342-1100 / 3342-1305 Geral: 3289-1002 Fax: (91) 3289-1009

CENTRO DE HEMOTERAPIA E HEMATOLOGIA - HEMOPA

Presidente: Maria de Fátima Pombo Montoril
Tel.: (91) 3242-6905 / 9100 Fax: (91) 3242-6905

FUNDAÇÃO SANTA CASA DE MISERICÓRDIA DO PARÁ

Presidente: Maurício Cezar Soares Bezerra
Tel.: (91) 3241-5208 / 4009-2241 Fax: (91) 4009-2299

FUNDAÇÃO HOSPITAL “GASPAR VIANNA”

Presidente: Benedito Paulo Bezerra
Tel.: (91) 3276-5665 / 0601 Fax: (91) 3276-1150

FUNDAÇÃO DA CRIANÇA E DO ADOLESCENTE DO PARÁ - FUNCAP

Presidente: Euníciana Peloso da Silva
Tel.: (91) 3204-0201 Fax: (91) 3204-0204

FUNDAÇÃO “CURRO VELHO”

Superintendente: Valmir Carlos Bispo Santos
Tel.: (91) 3184-9100 Fax: (91) 3184-9109

FUNDAÇÃO “CARLOS GOMES”

Superintendente: Daniel Freitas de Araújo
Tel.: (91) 3201-9450 / 3242-7431 Fax: (91) 3201-9450

INSTITUTO DE ARTES DO PARÁ - IAP

Presidente: Jaime De Oliveira Bibas
Tel.: (91) 4006-2932 / 2923 / 2924 Fax: (91) 3225-2860

INSTITUTO DE FLORESTAS DO PARÁ - IDEFLOR

Diretor Geral: Raimunda Nonata Monteiro
Tel.: (91) 3184-3377 / 3362 Fax: (91) 3184-3377

FUNDAÇÃO CULTURAL DO PARÁ “TANCREDO NEVES” - CENTUR

Presidente: Gerson Banhos Silva de Araújo
Tel.: (91) 3202-4350 / 4333 Fax: (91) 3202-4351

COORDENADORIA DE COOPERAÇÃO INTERNACIONAL PARA O DESENVOLVIMENTO SUSTENTÁVEL – CIDS

Secretária-Chefe: Maria de Nazaré Oliveira Imbiriba Mitschein
Tel.: (91) 3201 – 3773/3201- 3682. Fax: (91) 3201- 3624.

COMPANHIA DE SANEAMENTO DO PARÁ - COSANPA

Presidente: Eduardo de Castro Ribeiro Júnior
Tel.: (91) 3202-8400 / 8562 Fax: (91) 3226-2739

COMPANHIA DE HABITAÇÃO DO ESTADO DO PARÁ - COHAB

Presidente: Geraldo Chicre Bitar Pinheiro
Tel.: (91) 3214-8400/8500/8101/8502 3243-4575 Fax: (91) 3243-0555

COMPANHIA PARAENSE DE TURISMO - PARATUR

Presidente: Ann Clélia de Barros Pontes
Tel.: (91) 3223-2130 Fax: (91) 3223-6198

CENTRAL DE ABASTECIMENTO DO PARÁ S/A - CEASA

Presidente: Marco Antônio Soares Raposo
Tel.: (91) 3228-9191 / 9260 / 9157 Fax: (91) 3228-9191

COMPANHIA DE PORTOS E HIDROVIAS DO ESTADO DO PARÁ - CPRH

Presidente: Nilton Cesar Almeida Queiroz
Tel.: (91) 3201-3609 Fax: (91) 3201-3715

EMPRESA DE ASSISTÊNCIA TÉCNICA E EXTENSÃO RURAL DO ESTADO DO PARÁ - EMATER

Presidente: Williamson do Brasil de Sousa Lima
Tel.: (91) 3256-1931 / 0150 Fax: (91) 3256-0015

AGÊNCIA DE DEFESA AGROPECUÁRIA DO ESTADO DO PARÁ

Diretor Geral: Cássio Alves Pereira
Tel.: (91) 3210-1104 / 1102 Fax: (91) 3210-1105

EMPRESA DE PROCESSAMENTO DE DADOS DO ESTADO DO PARÁ - PRODEPA

Presidente: Carlos Renato Lisboa Frances
Tel.: (91) 3344-5201 / 5208 / 5217 Fax: (91) 3344-5204

MINISTÉRIO PÚBLICO

Procurador Geral: Geraldo De Mendonça Rocha
Tel.: (91) 4006-3423 / 3411 / 4006-3416 Cerimonial Fax: (91) 3223-3585

TRIBUNAL DE JUSTIÇA DO ESTADO - TJE

Presidente: Desembargadora Albanira Lobato Bemerguy
Tel.: (91) 3205-3000 Fax: (91) 3205-3204

TRIBUNAL REGIONAL ELEITORAL - TRE

Presidente: Desembargador João José da Silva Maroja
Tel.: (91) 3241-2358 Fax: (91) 3223-2802

TRIBUNAL DE CONTAS DO ESTADO - TCE

Presidente: Fernando Coutinho Jorge
Tel.: (91) 3210-0600 / 0602 Fax: (91) 3210-0618

TRIBUNAL DE CONTAS DOS MUNICÍPIOS - TCM

Presidente: Rosa de Fátima Barge Hage
Tel.: (91) 3244-4700 Fax: (91) 3244-5634

Executivo 1

QUARTA-FEIRA, 25 DE MARÇO DE 2009

GABINETE DA GOVERNADORA



DECRETO DE 18 DE DEZEMBRO DE 2008

A GOVERNADORA DO ESTADO DO PARÁ, usando das atribuições que lhe são conferidas pelo art. 135, inciso V, da Constituição Estadual, e Considerando os termos do Ofício nº. 544/08 – COAD/ CPC "Renato Chaves", datado de 13 de outubro de 2008; Considerando que a candidata a seguir relacionada foi aprovada e nomeada no Concurso Público C-115 do Centro de Perícias Científicas "Renato Chaves" e conforme solicitação constante no Processo nº. 2008/457757, R E S O L V E:

Art. 1º Reclassificar, com base nos termos do art. 22-A da Lei nº. 5.810, de 24 de janeiro de 1994, a candidata que foi nomeada para exercer o cargo a seguir discriminado, com lotação no Centro de Perícias Científicas "Renato Chaves".

CARGO: TÉCNICO DE ADMINISTRAÇÃO E FINANÇAS – CONTADOR – BELÉM

MARINEY FONSECA SANTOS

Art. 2º Este Decreto entra em vigor na data de sua publicação. PALÁCIO DO GOVERNO, 18 DE DEZEMBRO DE 2008.

ANA JÚLIA CAREPA

Governadora do Estado

Republicado por retificação na publicação do D.O.E. nº. 31.321, em 19 de dezembro de 2008.

DECRETO DE 24 DE MARÇO DE 2009

Substitui membro do Conselho de Alimentação Escolar-CAE. A GOVERNADORA DO ESTADO DO PARÁ, usando das atribuições que lhe são conferidas pelo art. 135, inciso V, da Constituição Estadual, e Considerando os termos da Lei nº. 6.061, de 22 de julho de 1997, alterada pela Lei nº. 6.356, de 24 de abril de 2001, que dispõe sobre a criação do Conselho de Alimentação Escolar; Considerando as indicações contidas no Ofício nº. 124/2009-GS da Secretaria de Estado de Educação-SEDUC, R E S O L V E:

Art. 1º Exonerar do Conselho de Alimentação Escolar-CAE, biênio 2009/2010, o membro a seguir relacionado:

PODER LEGISLATIVO

Titular: BERNADETE TEN CATEN

Art. 2º Nomear, para integrar o Conselho de Alimentação Escolar-CAE, biênio 2009/2010, o representante abaixo nominado:

PODER LEGISLATIVO

Titular: SULEIMA FRAIHA PEGADO

Art. 3º Este Decreto entra em vigor na data de sua publicação, com seus efeitos retroativos a 11 de fevereiro de 2009.

PALÁCIO DO GOVERNO, 24 DE MARÇO DE 2009.

ANA JÚLIA CAREPA

Governadora do Estado

DECRETO

A GOVERNADORA DO ESTADO RESOLVE: autorizar GERALDO JOSÉ DE ARAÚJO, Secretário de Estado de Segurança Pública, a se ausentar de suas funções no período de 2 a 31 de maio de 2009, em gozo de férias regulamentares, referentes ao exercício 2008, devendo responder pelo expediente do Órgão, no impedimento do titular, JOSÉ FERREIRA SALES, Diretor-Geral.

PALÁCIO DO GOVERNO, 24 DE MARÇO DE 2009.

ANA JÚLIA CAREPA

Governadora do Estado

DECRETO

A GOVERNADORA DO ESTADO RESOLVE: autorizar MARIA DE BELÉM DE NAZARETH GÓMEZ, Gerente de Assuntos Internacionais, servidora da Companhia Paraense de Turismo-PARATUR, a viajar à Berlim-Alemanha, no período de 8 a 17 de março 2009, a fim de participar do evento ITB e conceder, para tanto, de acordo com o Decreto nº. 734/92, alterado pelo Decreto nº. 3.805/99, 10 (dez) diárias.

PALÁCIO DO GOVERNO, 24 DE MARÇO DE 2009.

ANA JÚLIA CAREPA

Governadora do Estado

DECRETO DE 24 DE MARÇO DE 2009

A GOVERNADORA DO ESTADO DO PARÁ, usando das atribuições que lhe são conferidas pelo art. 135, incisos III, V e X, da Constituição Estadual, combinado com os arts. 91 e 92 da Lei nº. 5.251, de 31 de julho de 1985, e Considerando a tutela antecipada concedida nos autos do Processo nº. 2008.1.082913-3 (AÇÃO ORDINÁRIA DE NULIDADE DE ATO ADMINISTRATIVO, CUMULADA COM DANOS MORAIS E MATERIAIS) pelo JUÍZO DE DIREITO DA 1ª VARA

DA FAZENDA DA CAPITAL, bem como o Ofício nº. 0968-PGE/GAB, de 9 de março de 2009, da Procuradoria Geral do Estado postulando seu cumprimento;

Considerando os termos do Parecer nº. 140/2009 da Consultoria Geral do Estado, R E S O L V E:

Art. 1º Reverter ao serviço ativo da Polícia Militar do Pará, nos termos dos arts. 91 e 92 da Lei nº. 5.251, de 31 de julho de 1985, por força de decisão judicial (tutela antecipada concedida nos autos do Processo nº. 2008.1.082913-3, em Ação Ordinária de Nulidade de Ato Administrativo, cumulada com Danos Morais e Materiais) pelo Juízo de Direito da 1ª Vara da Fazenda da Capital, o militar abaixo identificado:

MAJOR QOSPM RG 17932 JOSÉ MARIA PINA FERNANDEZ

Art. 2º Este Decreto entra em vigor na data de sua publicação.

Art. 3º Revogam-se as disposições em contrário.

PALÁCIO DO GOVERNO, 24 DE MARÇO DE 2009.

ANA JÚLIA CAREPA

Governadora do Estado

DECRETO DE 24 DE MARÇO DE 2009

A GOVERNADORA DO ESTADO DO PARÁ, usando das atribuições que lhe são conferidas pelo art. 135, inciso V, da Constituição Estadual, e

Considerando os termos do Processo nº. 2009/80212 e do Ofício PRESI 065/2009 encaminhado pelo Presidente da Empresa de Assistência Técnica e Extensão Rural do Estado do Pará-EMATER/PA, R E S O L V E:

Art. 1º Exonerar, a pedido, CLIFF PUGET EULÁLIO do cargo de Diretor Técnico da Empresa de Assistência Técnica e Extensão Rural do Estado do Pará, a contar de 4 de março de 2009.

Art. 2º Nomear RAIMUNDO NONATO DA SILVEIRA RIBEIRO para exercer o cargo de Diretor Técnico da Empresa de Assistência Técnica e Extensão Rural do Estado do Pará, a contar de 4 de março de 2009.

Art. 3º Este Decreto entra em vigor na data de sua publicação.

PALÁCIO DO GOVERNO, 24 DE MARÇO DE 2009.

ANA JÚLIA CAREPA

Governadora do Estado

DECRETO

A GOVERNADORA DO ESTADO RESOLVE:

exonerar, de acordo com o art. 60, inciso I, da Lei nº. 5.810, de 24 de janeiro de 1994, ARTHUR VIVALDO SILVA DE ANDRADE do cargo em comissão de Assessor Especial I, com lotação na Governadoria do Estado.

PALÁCIO DO GOVERNO, 24 DE MARÇO DE 2009.

ANA JÚLIA CAREPA

Governadora do Estado

DECRETO

A GOVERNADORA DO ESTADO RESOLVE: nomear, de acordo com o art. 6º, inciso II, da Lei nº. 5.810, de 24 de janeiro de 1994, ARLEY MIRALHA CARDOSO para exercer o cargo em comissão de Assessor Especial I, com lotação na Governadoria do Estado.

PALÁCIO DO GOVERNO, 24 DE MARÇO DE 2009.

ANA JÚLIA CAREPA

Governadora do Estado

DECRETO

A GOVERNADORA DO ESTADO RESOLVE:

nomear, de acordo com o art. 6º, inciso II, da Lei nº. 5.810, de 24 de janeiro de 1994, MARIA DE NAZARÉ PINHEIRO CORRÊA para exercer o cargo em comissão de Assessor Especial I, com lotação na Governadoria do Estado.

PALÁCIO DO GOVERNO, 24 DE MARÇO DE 2009.

ANA JÚLIA CAREPA

Governadora do Estado

DECRETO

A GOVERNADORA DO ESTADO RESOLVE:

exonerar, de acordo com o art. 60, inciso I, da Lei nº. 5.810, de 24 de janeiro de 1994, LUCIANO YOSHIKAZU RAMOS SEKI do cargo em comissão de Assessor Especial, com lotação na Governadoria do Estado, a contar de 1º de março de 2009.

PALÁCIO DO GOVERNO, 24 DE MARÇO DE 2009.

ANA JÚLIA CAREPA

Governadora do Estado

DECRETO

A GOVERNADORA DO ESTADO RESOLVE: nomear, de acordo com o art. 6º, inciso II, da Lei nº. 5.810, de 24 de janeiro de 1994, TÂNIA CRISTINA LIMA DOS SANTOS para exercer o cargo em comissão de Assessor Especial I, com lotação na Governadoria do Estado, a contar de 1º de março de 2009.

PALÁCIO DO GOVERNO, 24 DE MARÇO DE 2009.

ANA JÚLIA CAREPA

Governadora do Estado

CASA CIVIL DA GOVERNADORIA

PORTARIA Nº 0450/2009-CCG DE 19 DE MARÇO DE 2009

O CHEFE DA CASA CIVIL DA GOVERNADORIA DO ESTADO, no uso das atribuições que lhe são conferidas pelo Decreto nº. 2.163, de 6 de abril de 2006, e

CONSIDERANDO os termos do Ofício nº. 425/2009 – GAB. SEC/ SEDURB, R E S O L V E:

exonerar HELENA DE SOUZA ALVES do cargo em comissão de Assessor I, código GEP-DAS-011.5, com lotação na Secretaria de Estado de Desenvolvimento Urbano e Regional, a contar de 2 de março de 2009.

REGISTRE-SE, PUBLIQUE-SE E CUMPRE-SE CASA CIVIL DA GOVERNADORIA DO ESTADO, 19 DE MARÇO DE 2009.

CLÁUDIO ALBERTO CASTELO BRANCO PUTY

Chefe da Casa Civil da Governadoria do Estado

Republicada por ter saído com incorreção no DOE nº 31.382, de 20 de março de 2009.

PORTARIA Nº 0451/2009-CCG DE 19 DE MARÇO DE 2009

O CHEFE DA CASA CIVIL DA GOVERNADORIA DO ESTADO, no uso das atribuições que lhe são conferidas pelo Decreto nº. 2.163, de 6 de abril de 2006, e

CONSIDERANDO os termos do Ofício nº. 425/2009 – GAB. SEC/ SEDURB, R E S O L V E:

nomear OLIVIOMAR SOUSA BARROS para exercer o cargo em comissão de Assessor I, código GEP-DAS-011.5, com lotação na Secretaria de Estado de Desenvolvimento Urbano e Regional, a contar de 2 de março de 2009.

REGISTRE-SE, PUBLIQUE-SE E CUMPRE-SE CASA CIVIL DA GOVERNADORIA DO ESTADO, 19 DE MARÇO DE 2009.

CLÁUDIO ALBERTO CASTELO BRANCO PUTY

Chefe da Casa Civil da Governadoria do Estado

Republicada por ter saído com incorreção no DOE nº 31.382, de 20 de março de 2009.

PORTARIA Nº 0452/2009-CCG DE 19 DE MARÇO DE 2009

O CHEFE DA CASA CIVIL DA GOVERNADORIA DO ESTADO, no uso das atribuições que lhe são conferidas pelo Decreto nº. 2.163, de 6 de abril de 2006, e

CONSIDERANDO os termos do Ofício nº. 132/09-Gab/Sec-SEIR, R E S O L V E:

exonerar ROLANDO AUGUSTO NORONHA BAPTISTA do cargo em comissão de Chefe de Gabinete, código GEP-DAS-011.4, com lotação na Secretaria de Estado de Integração Regional, a contar de 28 de fevereiro de 2009.

REGISTRE-SE, PUBLIQUE-SE E CUMPRE-SE CASA CIVIL DA GOVERNADORIA DO ESTADO, 19 DE MARÇO DE 2009.

CLÁUDIO ALBERTO CASTELO BRANCO PUTY

Chefe da Casa Civil da Governadoria do Estado

Republicada por ter saído com incorreção no DOE nº 31.382, de 20 de março de 2009.

PORTARIA Nº 0454/2009-CCG DE 24 DE MARÇO DE 2009

O CHEFE DA CASA CIVIL DA GOVERNADORIA DO ESTADO, no uso das atribuições que lhe são conferidas pelo Decreto nº. 2.168, de 27 de maio de 1997, e

CONSIDERANDO os termos do Ofício nº. 0022/2009-CGE, R E S O L V E:

autorizar CARLOS BOTELHO DA COSTA, Consultor-Geral do Estado, a viajar a Brasília-DF, nos dias 18 e 19 de março de 2009, a fim de tratar de assuntos de interesse do Estado.

REGISTRE-SE, PUBLIQUE-SE E CUMPRE-SE CASA CIVIL DA GOVERNADORIA DO ESTADO, 24 DE MARÇO DE 2009.

CLÁUDIO ALBERTO CASTELO BRANCO PUTY

Chefe da Casa Civil da Governadoria do Estado

PORTARIA Nº 0455/2009-CCG DE 24 DE MARÇO DE 2009

O CHEFE DA CASA CIVIL DA GOVERNADORIA DO ESTADO, no uso das atribuições que lhe são conferidas pelo Decreto nº. 2.163, de 6 de abril de 2006, e

CONSIDERANDO os termos do Ofício nº. 0159/2009-GS/SEPAQ, R E S O L V E:

nomear JORGIENE DOS SANTOS OLIVEIRA para exercer o cargo em comissão de Assessor, código GEP-DAS-012.4, com lotação na Secretaria de Estado de Pesca e Aqüicultura, a contar de 1º de janeiro de 2009.

REGISTRE-SE, PUBLIQUE-SE E CUMPRE-SE CASA CIVIL DA GOVERNADORIA DO ESTADO, 24 DE MARÇO DE 2009.

CLÁUDIO ALBERTO CASTELO BRANCO PUTY

Chefe da Casa Civil da Governadoria do Estado

PORTARIA Nº 0475/2009-CCG DE 24 DE MARÇO DE 2009
O CHEFE DA CASA CIVIL DA GOVERNADORIA DO ESTADO, no uso das atribuições que lhe são conferidas pelo Decreto nº. 2.163, de 6 de abril de 2006, e
CONSIDERANDO os termos do Ofício nº. 062/2009 – GAB/ASIPAG,
R E S O L V E:

exonerar RAFAELLA LACERDA FIGUEIREDO do cargo em comissão de Assessor, código GEP-DAS-012.4, com lotação na Ação Social Integrada do Palácio do Governo, a contar de 1º de março de 2009.

REGISTRE-SE, PUBLIQUE-SE E CUMPRA-SE
CASA CIVIL DA GOVERNADORIA DO ESTADO, 24 DE MARÇO DE 2009.

CLÁUDIO ALBERTO CASTELO BRANCO PUTY
Chefe da Casa Civil da Governadoria do Estado

PORTARIA Nº 0476/2009-CCG DE 24 DE MARÇO DE 2009
O CHEFE DA CASA CIVIL DA GOVERNADORIA DO ESTADO, no uso das atribuições que lhe são conferidas pelo Decreto nº. 2.163, de 6 de abril de 2006, e
CONSIDERANDO os termos do Ofício nº. 062/2009 – GAB/ASIPAG,
R E S O L V E:

nomear ELIANA VALDEREZ AZEVEDO MONTEIRO para exercer o cargo em comissão de Assessor, código GEP-DAS-012.4, com lotação na Ação Social Integrada do Palácio do Governo, a contar de 1º de março de 2009.

REGISTRE-SE, PUBLIQUE-SE E CUMPRA-SE
CASA CIVIL DA GOVERNADORIA DO ESTADO, 24 DE MARÇO DE 2009.

CLÁUDIO ALBERTO CASTELO BRANCO PUTY
Chefe da Casa Civil da Governadoria do Estado

PORTARIA Nº 0477/2009-CCG DE 24 DE MARÇO DE 2009
O CHEFE DA CASA CIVIL DA GOVERNADORIA DO ESTADO, no uso das atribuições que lhe são conferidas pelo Decreto nº. 2.163, de 6 de abril de 2006, e
CONSIDERANDO os termos do Ofício nº. 90-A/GAB,
R E S O L V E:

exonerar FÁBIO AUGUSTO QUEIROZ DAS NEVES do cargo em comissão de Assessor, código GEP-DAS-012.3, com lotação na Secretaria de Estado de Transportes, a contar de 1º de março de 2009.

REGISTRE-SE, PUBLIQUE-SE E CUMPRA-SE
CASA CIVIL DA GOVERNADORIA DO ESTADO, 24 DE MARÇO DE 2009.

CLÁUDIO ALBERTO CASTELO BRANCO PUTY
Chefe da Casa Civil da Governadoria do Estado

PORTARIA Nº 0478/2009-CCG DE 24 DE MARÇO DE 2009
O CHEFE DA CASA CIVIL DA GOVERNADORIA DO ESTADO, no uso das atribuições que lhe são conferidas pelo Decreto nº. 2.163, de 6 de abril de 2006, e
CONSIDERANDO os termos do Ofício nº. 90-A/GAB,
R E S O L V E:

nomear CAMILA SILVA CARDOSO para exercer o cargo em comissão de Assessor, código GEP-DAS-012.3, com lotação na Secretaria de Estado de Transportes, a contar de 1º de março de 2009.

REGISTRE-SE, PUBLIQUE-SE E CUMPRA-SE
CASA CIVIL DA GOVERNADORIA DO ESTADO, 24 DE MARÇO DE 2009.

CLÁUDIO ALBERTO CASTELO BRANCO PUTY
Chefe da Casa Civil da Governadoria do Estado

PORTARIA Nº 0479/2009-CCG DE 24 DE MARÇO DE 2009
O CHEFE DA CASA CIVIL DA GOVERNADORIA DO ESTADO, no uso das atribuições que lhe são conferidas pelo Decreto nº. 2.163, de 6 de abril de 2006, e
CONSIDERANDO os termos do Ofício nº. 1047/2009-GAB/SEMA,
R E S O L V E:

nomear FERNANDA SUELY SANTOS ARAÚJO para exercer o cargo em comissão de Secretário de Diretoria, código GEP-DAS-011.1, com lotação na Secretaria de Estado de Meio Ambiente, a contar de 31 de março de 2009.

REGISTRE-SE, PUBLIQUE-SE E CUMPRA-SE
CASA CIVIL DA GOVERNADORIA DO ESTADO, 24 DE MARÇO DE 2009.

CLÁUDIO ALBERTO CASTELO BRANCO PUTY
Chefe da Casa Civil da Governadoria do Estado

PORTARIA Nº 0480/2009-CCG DE 24 DE MARÇO DE 2009
O CHEFE DA CASA CIVIL DA GOVERNADORIA DO ESTADO, no uso das atribuições que lhe são conferidas pelo Decreto nº. 2.163, de 6 de abril de 2006, e
CONSIDERANDO os termos do Ofício nº. 558/2009-GABS/SESPA,
R E S O L V E:

exonerar ANDRÉIA CRISTINA FRAGOSO DOS SANTOS do cargo em comissão de Chefe de Centro de Saúde, código GEP-DAS-011.2, com lotação na Secretaria de Estado de Saúde Pública.

REGISTRE-SE, PUBLIQUE-SE E CUMPRA-SE
CASA CIVIL DA GOVERNADORIA DO ESTADO, 24 DE MARÇO DE 2009.

CLÁUDIO ALBERTO CASTELO BRANCO PUTY
Chefe da Casa Civil da Governadoria do Estado

PORTARIA Nº 0481/2009-CCG DE 24 DE MARÇO DE 2009
O CHEFE DA CASA CIVIL DA GOVERNADORIA DO ESTADO, no uso das atribuições que lhe são conferidas pelo Decreto nº. 2.163, de 6 de abril de 2006, e
CONSIDERANDO os termos do Ofício nº. 558/2009-GABS/SESPA,
R E S O L V E:

nomear SHEILA CRISTIANE DA SILVA ROCHA para exercer o cargo em comissão de Chefe de Centro de Saúde, código GEP-DAS-011.2, com lotação na Secretaria de Estado de Saúde Pública.

REGISTRE-SE, PUBLIQUE-SE E CUMPRA-SE
CASA CIVIL DA GOVERNADORIA DO ESTADO, 24 DE MARÇO DE 2009.

CLÁUDIO ALBERTO CASTELO BRANCO PUTY
Chefe da Casa Civil da Governadoria do Estado

PORTARIA Nº 0482/2009-CCG DE 24 DE MARÇO DE 2009
O CHEFE DA CASA CIVIL DA GOVERNADORIA DO ESTADO, no uso das atribuições que lhe são conferidas pelo Decreto nº. 2.163, de 6 de abril de 2006, e
CONSIDERANDO os termos do Ofício nº. 553/2009-GABS/SESPA,
R E S O L V E:

exonerar DJALMA OLIVEIRA FILHO do cargo em comissão de Chefe da Divisão de Endemias de Centro Regional, código GEP-DAS-011.3, com lotação na Secretaria de Estado de Saúde Pública.

REGISTRE-SE, PUBLIQUE-SE E CUMPRA-SE
CASA CIVIL DA GOVERNADORIA DO ESTADO, 24 DE MARÇO DE 2009.

CLÁUDIO ALBERTO CASTELO BRANCO PUTY
Chefe da Casa Civil da Governadoria do Estado

PORTARIA Nº 0483/2009-CCG DE 24 DE MARÇO DE 2009
O CHEFE DA CASA CIVIL DA GOVERNADORIA DO ESTADO, no uso das atribuições que lhe são conferidas pelo Decreto nº. 2.163, de 6 de abril de 2006, e
CONSIDERANDO os termos do Ofício nº. 553/2009-GABS/SESPA,
R E S O L V E:

nomear MARIA HELENA JACQUES DE MONT SERRAT para exercer o cargo em comissão de Chefe da Divisão de Endemias de Centro Regional, código GEP-DAS-011.3, com lotação na Secretaria de Estado de Saúde Pública.

REGISTRE-SE, PUBLIQUE-SE E CUMPRA-SE
CASA CIVIL DA GOVERNADORIA DO ESTADO, 24 DE MARÇO DE 2009.

CLÁUDIO ALBERTO CASTELO BRANCO PUTY
Chefe da Casa Civil da Governadoria do Estado

PORTARIA Nº 0484/2009-CCG DE 24 DE MARÇO DE 2009
O CHEFE DA CASA CIVIL DA GOVERNADORIA DO ESTADO, no uso das atribuições que lhe são conferidas pelo Decreto nº. 2.163, de 6 de abril de 2006, e
CONSIDERANDO os termos do Ofício nº. 0515/2009-GABS/SESPA,
R E S O L V E:

exonerar TÂNIA SENA CONCEIÇÃO do cargo em comissão de Chefe da Divisão de Medicamentos e Material Técnico, código GEP-DAS-011.3, com lotação na Secretaria de Estado de Saúde Pública.

REGISTRE-SE, PUBLIQUE-SE E CUMPRA-SE
CASA CIVIL DA GOVERNADORIA DO ESTADO, 24 DE MARÇO DE 2009.

CLÁUDIO ALBERTO CASTELO BRANCO PUTY
Chefe da Casa Civil da Governadoria do Estado

PORTARIA Nº 0485/2009-CCG DE 24 DE MARÇO DE 2009
O CHEFE DA CASA CIVIL DA GOVERNADORIA DO ESTADO, no uso das atribuições que lhe são conferidas pelo Decreto nº. 2.163, de 6 de abril de 2006, e
CONSIDERANDO os termos do Ofício nº. 0515/2009-GABS/SESPA,
R E S O L V E:

nomear FABIANA ELBI RODRIGUES NUNES para exercer o cargo em comissão de Chefe da Divisão de Medicamentos e Material Técnico, código GEP-DAS-011.3, com lotação na Secretaria de Estado de Saúde Pública.

REGISTRE-SE, PUBLIQUE-SE E CUMPRA-SE
CASA CIVIL DA GOVERNADORIA DO ESTADO, 24 DE MARÇO DE 2009.

CLÁUDIO ALBERTO CASTELO BRANCO PUTY
Chefe da Casa Civil da Governadoria do Estado

PORTARIA Nº 0486/2009-CCG DE 24 DE MARÇO DE 2009
O CHEFE DA CASA CIVIL DA GOVERNADORIA DO ESTADO, no uso das atribuições que lhe são conferidas pelo Decreto nº. 2.163, de 6 de abril de 2006, e
CONSIDERANDO os termos do Ofício nº. 0486/2009-GABS/SESPA,
R E S O L V E:

nomear JOSÉ LUIS ELIAS DE ALMEIDA para exercer o cargo em comissão de Chefe de Centro de Saúde, código GEP-DAS-011.2, com lotação na Secretaria de Estado de Saúde Pública, a contar de 1º de fevereiro de 2009.

REGISTRE-SE, PUBLIQUE-SE E CUMPRA-SE
CASA CIVIL DA GOVERNADORIA DO ESTADO, 24 DE MARÇO DE 2009.

CLÁUDIO ALBERTO CASTELO BRANCO PUTY
Chefe da Casa Civil da Governadoria do Estado

PORTARIA Nº 0487/2009-CCG DE 24 DE MARÇO DE 2009
O CHEFE DA CASA CIVIL DA GOVERNADORIA DO ESTADO, no uso das atribuições que lhe são conferidas pelo Decreto nº. 2.163, de 6 de abril de 2006, e
CONSIDERANDO os termos do Ofício nº. 0516/2009-GABS/SESPA,
R E S O L V E:

exonerar BENEDITO BARATA DE OLIVEIRA do cargo em comissão de Chefe de Unidade Mista, código GEP-DAS-011.3, com lotação na Secretaria de Estado de Saúde Pública.

REGISTRE-SE, PUBLIQUE-SE E CUMPRA-SE
CASA CIVIL DA GOVERNADORIA DO ESTADO, 24 DE MARÇO DE 2009.

CLÁUDIO ALBERTO CASTELO BRANCO PUTY
Chefe da Casa Civil da Governadoria do Estado

PORTARIA Nº 0488/2009-CCG DE 24 DE MARÇO DE 2009
O CHEFE DA CASA CIVIL DA GOVERNADORIA DO ESTADO, no uso das atribuições que lhe são conferidas pelo Decreto nº. 2.163, de 6 de abril de 2006, e
CONSIDERANDO os termos do Ofício nº. 0516/2009-GABS/SESPA,
R E S O L V E:

nomear ELISENA UCHÔA MEDEIROS para exercer o cargo em comissão de Chefe de Unidade Mista, código GEP-DAS-011.3, com lotação na Secretaria de Estado de Saúde Pública.

REGISTRE-SE, PUBLIQUE-SE E CUMPRA-SE
CASA CIVIL DA GOVERNADORIA DO ESTADO, 24 DE MARÇO DE 2009.

CLÁUDIO ALBERTO CASTELO BRANCO PUTY
Chefe da Casa Civil da Governadoria do Estado

PORTARIA Nº 0489/2009-CCG DE 24 DE MARÇO DE 2009
O CHEFE DA CASA CIVIL DA GOVERNADORIA DO ESTADO, no uso das atribuições que lhe são conferidas pelo Decreto nº. 2.163, de 6 de abril de 2006, e
CONSIDERANDO os termos do Ofício nº. 552/2009-GABS/SESPA,
R E S O L V E:

exonerar, a pedido, IZABEL CRISTINA PONÇADILHA do cargo em comissão de Chefe de Centro de Saúde, código GEP-DAS-011.2, com lotação na Secretaria de Estado de Saúde Pública, a contar de 2 de fevereiro de 2009.

REGISTRE-SE, PUBLIQUE-SE E CUMPRA-SE
CASA CIVIL DA GOVERNADORIA DO ESTADO, 24 DE MARÇO DE 2009.

CLÁUDIO ALBERTO CASTELO BRANCO PUTY
Chefe da Casa Civil da Governadoria do Estado

PORTARIA Nº 0490/2009-CCG DE 24 DE MARÇO DE 2009
O CHEFE DA CASA CIVIL DA GOVERNADORIA DO ESTADO, no uso das atribuições que lhe são conferidas pelo Decreto nº. 2.163, de 6 de abril de 2006, e
CONSIDERANDO os termos do Ofício nº. 552/2009-GABS/SESPA,
R E S O L V E:

nomear MARLENE CRUZ DE ALBUQUERQUE para exercer o cargo em comissão de Chefe de Centro de Saúde, código GEP-DAS-011.2, com lotação na Secretaria de Estado de Saúde Pública, a contar de 2 de fevereiro de 2009.

REGISTRE-SE, PUBLIQUE-SE E CUMPRA-SE
CASA CIVIL DA GOVERNADORIA DO ESTADO, 24 DE MARÇO DE 2009.

CLÁUDIO ALBERTO CASTELO BRANCO PUTY
Chefe da Casa Civil da Governadoria do Estado

PORTARIA Nº 0491/2009-CCG DE 24 DE MARÇO DE 2009
O CHEFE DA CASA CIVIL DA GOVERNADORIA DO ESTADO, no uso das atribuições que lhe são conferidas pelo Decreto nº. 2.163, de 6 de abril de 2006, e
CONSIDERANDO os termos do Ofício nº. 085/2009-GABS/SESPA,
R E S O L V E:

exonerar MARIA MADALENA FERREIRA MODA do cargo em comissão de Assistente de Unidade Especial, código GEP-DAS-012.2, com lotação na Secretaria de Estado de Saúde Pública, a contar de 2 de fevereiro de 2009.

REGISTRE-SE, PUBLIQUE-SE E CUMPRA-SE
CASA CIVIL DA GOVERNADORIA DO ESTADO, 24 DE MARÇO DE 2009.

CLÁUDIO ALBERTO CASTELO BRANCO PUTY
Chefe da Casa Civil da Governadoria do Estado

PORTARIA Nº 0492/2009-CCG DE 24 DE MARÇO DE 2009
O CHEFE DA CASA CIVIL DA GOVERNADORIA DO ESTADO, no uso das atribuições que lhe são conferidas pelo Decreto nº. 2.163, de 6 de abril de 2006, e
CONSIDERANDO os termos do Ofício nº. 085/2009-GABS/SESPA,
R E S O L V E:

nomear CARLOS ALEXANDRE LOPES MAGALHÃES para exercer o cargo em comissão de Assistente de Unidade Especial, código GEP-DAS-012.2, com lotação na Secretaria de Estado de Saúde Pública, a contar de 2 de fevereiro de 2009.

REGISTRE-SE, PUBLIQUE-SE E CUMPRA-SE
CASA CIVIL DA GOVERNADORIA DO ESTADO, 24 DE MARÇO DE 2009.

CLÁUDIO ALBERTO CASTELO BRANCO PUTY
Chefe da Casa Civil da Governadoria do Estado

PORTARIA Nº 0493/2009-CCG DE 24 DE MARÇO DE 2009
O CHEFE DA CASA CIVIL DA GOVERNADORIA DO ESTADO, no uso das atribuições que lhe são conferidas pelo Decreto nº. 2.163, de 6 de abril de 2006, e CONSIDERANDO os termos do Ofício nº. 085/2009-GABS/SESPA,

R E S O L V E:
nomear MARIA MADALENA FERREIRA MODA para exercer o cargo em comissão de Assistente de Unidade Mista, código GEP-DAS-012.2, com lotação na Secretaria de Estado de Saúde Pública, a contar de 2 de fevereiro de 2009.

REGISTRE-SE, PUBLIQUE-SE E CUMPRE-SE
CASA CIVIL DA GOVERNADORIA DO ESTADO, 24 DE MARÇO DE 2009.

CLÁUDIO ALBERTO CASTELO BRANCO PUTY
Chefe da Casa Civil da Governadoria do Estado

PORTARIA Nº 0494/2009-CCG DE 24 DE MARÇO DE 2009
O CHEFE DA CASA CIVIL DA GOVERNADORIA DO ESTADO, no uso das atribuições que lhe são conferidas pelo Decreto nº. 2.163, de 6 de abril de 2006, e CONSIDERANDO os termos do Ofício nº. 590/2009-GABS/SESPA,

R E S O L V E:
exonerar JOICE ALVES MELO do cargo em comissão de Assistente de Centro de Saúde, código GEP-DAS-012.1, com lotação na Secretaria de Estado de Saúde Pública.

REGISTRE-SE, PUBLIQUE-SE E CUMPRE-SE
CASA CIVIL DA GOVERNADORIA DO ESTADO, 24 DE MARÇO DE 2009.

CLÁUDIO ALBERTO CASTELO BRANCO PUTY
Chefe da Casa Civil da Governadoria do Estado

PORTARIA Nº 0495/2009-CCG DE 24 DE MARÇO DE 2009
O CHEFE DA CASA CIVIL DA GOVERNADORIA DO ESTADO, no uso das atribuições que lhe são conferidas pelo Decreto nº. 2.163, de 6 de abril de 2006, e CONSIDERANDO os termos do Ofício nº. 590/2009-GABS/SESPA,

R E S O L V E:
nomear KELLY SILVA FERREIRA para exercer o cargo em comissão de Assistente de Centro de Saúde, código GEP-DAS-012.1, com lotação na Secretaria de Estado de Saúde Pública.

REGISTRE-SE, PUBLIQUE-SE E CUMPRE-SE
CASA CIVIL DA GOVERNADORIA DO ESTADO, 24 DE MARÇO DE 2009.

CLÁUDIO ALBERTO CASTELO BRANCO PUTY
Chefe da Casa Civil da Governadoria do Estado

PORTARIA Nº 0496/2009-CCG DE 24 DE MARÇO DE 2009
O CHEFE DA CASA CIVIL DA GOVERNADORIA DO ESTADO, no uso das atribuições que lhe são conferidas pelo Decreto nº. 2.163, de 6 de abril de 2006, e CONSIDERANDO os termos do Ofício nº. 0184/2009 – GS/SEFA,

R E S O L V E:
exonerar JOAQUIM TÁRRIO DOS SANTOS do cargo em comissão de Assessor Fazendário, código GEP-DAS-012.4, com lotação na Secretaria de Estado da Fazenda, a contar de 31 de março de 2009.

REGISTRE-SE, PUBLIQUE-SE E CUMPRE-SE
CASA CIVIL DA GOVERNADORIA DO ESTADO, 24 DE MARÇO DE 2009.

CLÁUDIO ALBERTO CASTELO BRANCO PUTY
Chefe da Casa Civil da Governadoria do Estado

PORTARIA Nº 0497/2009-CCG DE 24 DE MARÇO DE 2009
O CHEFE DA CASA CIVIL DA GOVERNADORIA DO ESTADO, no uso das atribuições que lhe são conferidas pelo Decreto nº. 2.163, de 6 de abril de 2006, e CONSIDERANDO os termos do Ofício nº. 0258/2009-GS,

R E S O L V E:
exonerar LEONARDO DO NASCIMENTO SILVA do cargo em comissão de Secretário de Diretoria, código GEP-DAS-011.1, com lotação na Secretaria de Estado de Administração.

REGISTRE-SE, PUBLIQUE-SE E CUMPRE-SE
CASA CIVIL DA GOVERNADORIA DO ESTADO, 24 DE MARÇO DE 2009.

CLÁUDIO ALBERTO CASTELO BRANCO PUTY
Chefe da Casa Civil da Governadoria do Estado

PORTARIA Nº 0498/2009-CCG DE 24 DE MARÇO DE 2009
O CHEFE DA CASA CIVIL DA GOVERNADORIA DO ESTADO, no uso das atribuições que lhe são conferidas pelo Decreto nº. 2.163, de 6 de abril de 2006, e CONSIDERANDO os termos do Ofício nº. 0258/2009-GS,

R E S O L V E:
nomear ELUIILSON LÁZARO LIMA DIAS para exercer o cargo em comissão de Secretário de Diretoria, código GEP-DAS-011.1, com lotação na Secretaria de Estado de Administração.

REGISTRE-SE, PUBLIQUE-SE E CUMPRE-SE
CASA CIVIL DA GOVERNADORIA DO ESTADO, 24 DE MARÇO DE 2009.

CLÁUDIO ALBERTO CASTELO BRANCO PUTY
Chefe da Casa Civil da Governadoria do Estado

PORTARIA Nº 0499/2009-CCG DE 24 DE MARÇO DE 2009
O CHEFE DA CASA CIVIL DA GOVERNADORIA DO ESTADO, no uso das atribuições que lhe são conferidas pelo Decreto nº. 2.163, de 6 de abril de 2006, e CONSIDERANDO os termos do Ofício nº. 0258/2009-GS,

R E S O L V E:
nomear ELUIILSON LÁZARO LIMA DIAS para exercer o cargo em comissão de Secretário de Diretoria, código GEP-DAS-011.1, com lotação na Secretaria de Estado de Administração.

REGISTRE-SE, PUBLIQUE-SE E CUMPRE-SE
CASA CIVIL DA GOVERNADORIA DO ESTADO, 24 DE MARÇO DE 2009.

CLÁUDIO ALBERTO CASTELO BRANCO PUTY
Chefe da Casa Civil da Governadoria do Estado

PORTARIA Nº 0498/2009-CCG DE 24 DE MARÇO DE 2009
O CHEFE DA CASA CIVIL DA GOVERNADORIA DO ESTADO, no uso das atribuições que lhe são conferidas pelo Decreto nº. 2.163, de 6 de abril de 2006, e CONSIDERANDO os termos do Ofício nº. 0258/2009-GS,

R E S O L V E:
nomear ELUIILSON LÁZARO LIMA DIAS para exercer o cargo em comissão de Secretário de Diretoria, código GEP-DAS-011.1, com lotação na Secretaria de Estado de Administração.

REGISTRE-SE, PUBLIQUE-SE E CUMPRE-SE
CASA CIVIL DA GOVERNADORIA DO ESTADO, 24 DE MARÇO DE 2009.

CLÁUDIO ALBERTO CASTELO BRANCO PUTY
Chefe da Casa Civil da Governadoria do Estado

PORTARIA Nº 0498/2009-CCG DE 24 DE MARÇO DE 2009
O CHEFE DA CASA CIVIL DA GOVERNADORIA DO ESTADO, no uso das atribuições que lhe são conferidas pelo Decreto nº. 2.163, de 6 de abril de 2006, e CONSIDERANDO os termos do Ofício nº. 0258/2009-GS,

R E S O L V E:
nomear ELUIILSON LÁZARO LIMA DIAS para exercer o cargo em comissão de Secretário de Diretoria, código GEP-DAS-011.1, com lotação na Secretaria de Estado de Administração.

REGISTRE-SE, PUBLIQUE-SE E CUMPRE-SE
CASA CIVIL DA GOVERNADORIA DO ESTADO, 24 DE MARÇO DE 2009.

CLÁUDIO ALBERTO CASTELO BRANCO PUTY
Chefe da Casa Civil da Governadoria do Estado

PORTARIA Nº 0498/2009-CCG DE 24 DE MARÇO DE 2009
O CHEFE DA CASA CIVIL DA GOVERNADORIA DO ESTADO, no uso das atribuições que lhe são conferidas pelo Decreto nº. 2.163, de 6 de abril de 2006, e CONSIDERANDO os termos do Ofício nº. 0258/2009-GS,

R E S O L V E:
nomear ELUIILSON LÁZARO LIMA DIAS para exercer o cargo em comissão de Secretário de Diretoria, código GEP-DAS-011.1, com lotação na Secretaria de Estado de Administração.

REGISTRE-SE, PUBLIQUE-SE E CUMPRE-SE
CASA CIVIL DA GOVERNADORIA DO ESTADO, 24 DE MARÇO DE 2009.

CLÁUDIO ALBERTO CASTELO BRANCO PUTY
Chefe da Casa Civil da Governadoria do Estado

RESUMO DA PORTARIA Nº 359/2009-SCCG, DE 24 DE MARÇO DE 2009.

1. Nome : Karina Elaine Mouzinho Bordalo
Cargo : Chefe da Representação do Governo do Estado em Brasília
Nº de Diárias : 3. ½ (quatro e meia)
Origem : Brasília/DF
Destino : Belém/Pa
Objetivo : A serviço do Governo do Estado
Período : 26 a 29/03/2009
JORGE LUIZ GUIMARÃES PANZERA
Subchefe da Casa Civil da Governadoria

CASA MILITAR DA GOVERNADORIA

PUBLICAÇÃO DE DIÁRIA

PORTARIA Nº 097/09-CMG, 24 DE MARÇO DE 2009

O CHEFE DA CASA MILITAR DA GOVERNADORIA DO ESTADO, no uso de suas atribuições legais, e Considerando o memorando nº 117/09-DS de 20 de março de 2009

R E S O L V E:

Conceder de acordo com as bases legais vigentes, diárias correspondentes, aos servidores abaixo relacionados, por terem viajado, a serviço do Governo do Estado.

Cidade de Altamira-PA

NOME	PERÍODO	DIÁRIA
TEN CEL PM DILSON BARBOSA SOARES JÚNIOR	20 a 23/03/09	3.1/2 (Três e meia)
MAJ PM ANA LAURA CARVALHO DOS SANTOS MILHOMEM	22 a 23/03/09	1.1/2 (uma e meia)
CAP PM LUIZ ANDRÉ CONCEIÇÃO MAUÉS	20 a 23/03/09	3.1/2 (Três e meia)
SGT PM MARCO ANTONIO DANTAS MOTA	22 a 23/03/09	1.1/2 (uma e meia)
CB PM ANTONIO BENON RIBEIRO MONTEIRO	22 a 23/03/09	1.1/2 (uma e meia)
CB PM LUCIVALDO ALEIXO DE CAMPOS	22 a 23/03/09	1.1/2 (uma e meia)
CB PM JOSÉ RAIMUNDO DA SILVA FREITAS	22 a 23/03/09	1.1/2 (uma e meia)
ANDRÉ SEGANTIN LUIZ	22 a 23/03/09	1.1/2 (uma e meia)

REGISTRE-SE, PUBLIQUE-SE E CUMPRE-SE,
CHEFIA DA CASA MILITAR DA GOVERNADORIA DO ESTADO, 24 DE MARÇO DE 2009.

RAIMUNDO DE OLIVEIRA PANTOJA JÚNIOR – CEL PM
Chefe da Casa Militar da Governadoria do Estado

AÇÃO SOCIAL INTEGRADA DO PALÁCIO DO GOVERNO

EXTRATO DE TERMO ADITIVO AO CONVÊNIO Nº DO TERMO ADITIVO: 049/2009

Nº DO CONVÊNIO: 410/2008

PARTES: AÇÃO SOCIAL INTEGRADA DO PALÁCIO DO GOVERNO-ASIPAG E ASSOCIAÇÃO BENEFICENTE COMUNITÁRIA CRISTÁ.
OBJETO DO CONVÊNIO: PRORROGAÇÃO DO PRAZO DE VIGÊNCIA

VALOR DO CONVÊNIO:R\$ 6.005,87

OBJETIVO E JUSTIFICATIVA DO ADITAMENTO: PRORROGAÇÃO DO PRAZO DE VIGÊNCIA EM MAIS 04 (QUATRO) MESES A CONTAR DE 10/03/2009.

VALOR DO ADITAMENTO:00

VIGÊNCIA DO ADITAMENTO:09/07/2009

DOTAÇÃO ORÇAMENTÁRIA:35201.08244124549040000.33504300.

FONTE DE RECURSOS OU CONTRATOS: 0101

ORDENADOR RESPONSÁVEL: PIO X SAMPAIO LEITE.

ADITIVO ANTERIORES: 00(TERMO DE ADITIVO PRIMEIRO)

EXTRATO DE CONVÊNIO Nº DO CONVÊNIO : 003/2009.

PARTES: AÇÃO SOCIAL INTEGRADA DO PALÁCIO DO GOVERNO-ASIPAG E APPD.

OBJETO: LIBERAÇÃO DE RECURSOS FINANCEIROS PARA AQUISIÇÃO DE MATERIAIS E EQUIPAMENTOS PARA INSTALAÇÃO DE COZINHA INDUSTRIAL.

VIGÊNCIA: 23/03/2009 a 22/12/2009

VALOR: R\$ 38.763,70.

DOTAÇÃO ORÇAMENTÁRIA: 359040.33504300

FONTE DE RECURSO: 0101

FORO: BELÉM

DATA DA ASSINATURA: 23/03/2009

ORDENADOR RESPONSÁVEL: PIO X SAMPAIO LEITE

RESPONSÁVEL PELA ENTIDADE RECEBEDORA DOS RECURSOS:

AMAURY DE SOUSA FILHO

ENDEREÇO COMPLETO DAS PARTES: AV. CONSELHEIRO

FURTADO 2499-CREMAÇÃO E PASSAGEM ALBERTO

ENGELHARD,213-SÃO BRÁZ.

EXTRATO DE CONVÊNIO

Nº DO CONVÊNIO: 001/2009

PARTES: AÇÃO SOCIAL INTEGRADA DO PALÁCIO DE GOVERNO-ASIPAG E APPD.

OBJETO: LIBERAÇÃO DE RECURSOS FINANCEIROS PARA AQUISIÇÃO DE EQUIPAMENTOS DE SEGURANÇA PARA A SEDE DA ENTIDADE .

VIGÊNCIA: 23/03/2009 a 22/12/2009

VALOR: R\$ 12.000,00

DOTAÇÃO ORÇAMENTÁRIA: 359040.33504300

FONTE DE RECURSO: 0101

FORO: BELÉM

DATA DA ASSINATURA: 23/03/2009.

ORDENADOR RESPONSÁVEL: PIO X SAMPAIO LEITE.

RESPONSÁVEL PELA ENTIDADE RECEBEDORA DOS RECURSOS:

AMAURY DE SOUSA FILHO

ENDEREÇO COMPLETO DAS PARTES: AV. CONSELHEIRO

FURTADO 2499- CREMAÇÃO E PASSAGEM ALBERTO ENGELHARD

,213- SÃO BRAZ

PORTARIAS 45, 44, 46, 43, 42, 40, 47, 48 E 41 DE

CONCESSÃO DE TEMPO INTEGRAL

PORTARIA 040 DE 24 DE MARÇO DE 2009

ASSUNTO: Gratificação de Tempo Integral - Concessão

O Presidente da Ação Social Integrada do Palácio do Governo

- ASIPAG,

no uso das atribuições legais,

RESOLVE :

Conceder ao Servidor Samuel Levy Martins da Silva Mat- 54185156 ocupante no cargo contrato temporário como motorista, lotado na ASIPAG, Gratificação de Tempo Integral, no percentual de 70% (setenta), a contar de 01.03.2009.

DÊ-SE CIÊNCIA , PUBLIQUE-SE E CUMPRE-SE.

Pio X Sampaio Leite

Presidente da ASIPAG

PORTARIA 041 DE 24 DE MARÇO DE 2009

ASSUNTO: Gratificação de Tempo Integral - Concessão

O Presidente da Ação Social Integrada do Palácio do Governo

- ASIPAG,

no uso das atribuições legais,

RESOLVE :

Conceder ao Servidor Renan da Costa Lameira Mat- 57212914 ocupante no cargo contrato temporário como motorista, lotado na ASIPAG, Gratificação de Tempo Integral, no percentual de 70% (setenta), a contar de 01.02.2009.

DÊ-SE CIÊNCIA , PUBLIQUE-SE E CUMPRE-SE.

Pio X Sampaio Leite

Presidente da ASIPAG

PORTARIA 042 DE 24 DE MARÇO DE 2009

ASSUNTO: Gratificação de Tempo Integral - Concessão

O Presidente da Ação Social Integrada do Palácio do Governo

- ASIPAG,

no uso das atribuições legais,

RESOLVE :

Conceder ao Servidor Raimundo Nonato do Socorro Coelho Mat- 54185245 ocupante no cargo contrato temporário como motorista, lotado na ASIPAG, Gratificação de Tempo Integral, no percentual de 70% (setenta), a contar de 01.03.2009.

DÊ-SE CIÊNCIA , PUBLIQUE-SE E CUMPRE-SE.

Pio X Sampaio Leite

Presidente da ASIPAG

PORTARIA 043 DE 24 DE MARÇO DE 2009

ASSUNTO: Gratificação de Tempo Integral - Concessão

O Presidente da Ação Social Integrada do Palácio do Governo

- ASIPAG,

no uso das atribuições legais,

RESOLVE :

Conceder ao Servidor Orlando Correa da Cunha Mat- 54185157 ocupante no cargo contrato temporário como motorista, lotado na ASIPAG, Gratificação de Tempo Integral, no percentual de 70% (setenta), a contar de 01.02.2009.

DÊ-SE CIÊNCIA , PUBLIQUE-SE E CUMPRE-SE.

Pio X Sampaio Leite

Presidente da ASIPAG

PORTARIA 044 DE 24 DE MARÇO DE 2009

ASSUNTO: Gratificação de Tempo Integral - Concessão

O Presidente da Ação Social Integrada do Palácio do Governo

- ASIPAG,

no uso das atribuições legais,

RESOLVE :

Conceder ao Servidor Flavio Benedito Albuquerque Vasconcelos Mat- 57212922 ocupante no cargo contrato temporário como motorista, lotado na ASIPAG, Gratificação de Tempo Integral, no percentual de 70% (setenta), a contar de 01.02.2009.

DÊ-SE CIÊNCIA , PUBLIQUE-SE E CUMPRE-SE.

Pio X Sampaio Leite

Presidente da ASIPAG

PORTARIA 045 DE 24 DE MARÇO DE 2009

ASSUNTO: Gratificação de Tempo Integral - Concessão
O Presidente da Ação Social Integrada do Palácio do Governo - ASIPAG,
no uso das atribuições legais,
RESOLVE :
Conceder ao Servidor Eliezer da Silva Costa Mat- 54187159 ocupante no cargo contrato temporário como motorista, lotado na ASIPAG, Gratificação de Tempo Integral, no percentual de 70% (setenta), a contar de 01.02.2009.
DÊ-SE CIÊNCIA , PUBLIQUE-SE E CUMPRE-SE.
Pio X Sampaio Leite
Presidente da ASIPAG

PORTARIA 046 DE 24 DE MARÇO DE 2009

ASSUNTO: Gratificação de Tempo Integral - Concessão
O Presidente da Ação Social Integrada do Palácio do Governo - ASIPAG,
no uso das atribuições legais,
RESOLVE :
Conceder ao Servidor Augusto Silva Costa Mat- 57212919 ocupante no cargo contrato temporário como motorista, lotado na ASIPAG, Gratificação de Tempo Integral, no percentual de 70% (setenta), a contar de 01.02.2009.
DÊ-SE CIÊNCIA , PUBLIQUE-SE E CUMPRE-SE.
Pio X Sampaio Leite
Presidente da ASIPAG

PORTARIA 047 DE 24 DE MARÇO DE 2009

ASSUNTO: Gratificação de Tempo Integral - Concessão
O Presidente da Ação Social Integrada do Palácio do Governo - ASIPAG,
no uso das atribuições legais,
RESOLVE :
Conceder ao Servidor Arnaldo Braga dos Santos Mat- 54185244 ocupante no cargo contrato temporário como motorista, lotado na ASIPAG, Gratificação de Tempo Integral, no percentual de 70% (setenta), a contar de 01.03.2009.
DÊ-SE CIÊNCIA , PUBLIQUE-SE E CUMPRE-SE.
Pio X Sampaio Leite
Presidente da ASIPAG

PORTARIA 048 DE 24 DE MARÇO DE 2009

ASSUNTO: Gratificação de Tempo Integral - Concessão
O Presidente da Ação Social Integrada do Palácio do Governo - ASIPAG,
no uso das atribuições legais,
RESOLVE :
Conceder ao Servidor Antonio José de Oliveira Mat- 54186063 ocupante no cargo contrato temporário como motorista, lotado na ASIPAG, Gratificação de Tempo Integral, no percentual de 70% (setenta), a contar de 01.02.2009.
DÊ-SE CIÊNCIA , PUBLIQUE-SE E CUMPRE-SE.
Pio X Sampaio Leite
Presidente da ASIPAG

**EXTRATO DE CONVÊNIO
Nº DO CONVÊNIO:434/2008**

PARTES: AÇÃO SOCIAL INTEGRADA DO PALÁCIO DO GOVERNO-ASIPAG E SINTRACOMADE.
OBJETO: LIBERAÇÃO DE RECURSOS FINANCEIROS PARA EXECUÇÃO DO PROJETO "POTENCIALIZANDO O TRABALHADOR DA TRANSFORMAÇÃO MADEIREIRA".
VIGÊNCIA: 15/12/2008 a 14/12/2009
VALOR: R\$ 20.000,00
DOTAÇÃO ORÇAMENTARIA: 354904.33504300
FONTE DE RECURSO: 0101
FORO: BELÉM
DATA DA ASSINATURA: 15/12/2008
ORDENADOR RESPONSÁVEL: PIO X SAMPAIO LEITE.
RESPONSÁVEL PELA ENTIDADE RECEBEDORA DOS RECURSOS: ELIAS CASTRO DOS REIS.
ENDEREÇO COMPLETO DAS PARTES: AV. CONSELHEIRO FURTADO 2499- CREMAÇÃO E RUA DUQUE DE CAXIAS 432. DOM ELIZEU-PA

**EXTRATO DE CONVÊNIO
Nº DO CONVÊNIO: 005/2009**

PARTES : AÇÃO SOCIAL INTEGRADA DO PALÁCIO DE GOVERNO ASIPAG- E APRCMMCP.
OBJETO: LIBERAÇÃO DE RECURSOS FINANCEIROS PARA AQUISIÇÃO DE UM TERRENO PARA FUTURAMENTE CONSTRUIR A SEDE PRÓPRIA.
VIGÊNCIA: 23/03/2009 a 22/12/2009.
VALOR : R\$ 20.000,00
DOTAÇÃO ORÇAMENTÁRIA:354904.33504300.
FONTE DE RECURSO:0101
FORO: BELÉM
DATA DA ASSINATURA:23/03/2009
ORDENADOR RESPONSÁVEL: PIO X SAMPAIO LEITE.
RESPONSÁVEL PELA ENTIDADE RECEBEDORA DOS RECURSOS: DARITO SILVA DOS SANTOS.
ENDEREÇO DAS PARTES: AV. CONSELHEIRO FURTADO 2499- CREMAÇÃO E AV.28 DE DEZEMBRO 444,CASA A-CENTRO. CACHOEIRA DO PIRIÁ-PA

**EXTRATO DE CONVÊNIO
Nº DO CONVÊNIO: 002/2009**

PARTES: AÇÃO SOCIAL INTEGRADA DO PALÁCIO DO GOVERNO-ASIPAG E ESCOLA DE SAMBA DA MATINHA.
OBJETO: LIBERAÇÃO DE RECURSOS FINANCEIROS PARA

AQUISIÇÃO DE MATERIAIS PARA REALIZAÇÃO DE CURSO DE APRENDIZAGEM INSTRUMENTAL.
VIGÊNCIA : 23/03/2009 a 22/12/2009.
VALOR: R\$ 6.000,00
DOTAÇÃO ORÇAMENTÁRIA: 359040.33504300.
FONTE DE RECURSO: 0101
FORO: BELÉM
DATA DA ASSINATURA: 23/03/2009
ORDENADOR RESPONSÁVEL: PIO X SAMPAIO LEITE.
RESPONSÁVEL PELA ENTIDADE RECEBEDORA DOS RECURSOS: VALDEMIR PINHEIRO MUNIZ
ENDEREÇO COMPLETO DAS PARTES: AV. CONSELHEIRO FURTADO 2499-CREMAÇÃO E AV. CASTELO BRANCO,120 -BAIRRO DE FÁTIMA.

**EXTRATO DE CONVÊNIO
Nº DO CONVÊNIO: 004/2009**

PARTES: AÇÃO SOCIAL INTEGRADA DO PALÁCIO DO GOVERNO-ASIPAG E APPD.
OBJETO: LIBERAÇÃO DE RECURSOS FINANCEIROS PARA AQUISIÇÃO DE ALAMBRADOS PARA O CAMPO DE FUTEBOL E PSICINA E AQUISIÇÃO DE MÓVEIS PARA ATENDIMENTO.
VIGÊNCIA: 23/03/2009 a 22/12/2009.
VALOR: R\$ 31.583,00.
DOTAÇÃO ORÇAMNETÁRIA:359040.33504300.
FONTE DE RECURSO: 0101
FORO:BELÉM
DATA DA ASSINATURA: 23/03/2009
ORDENADOR RESPONSÁVEL: PIO X SAMPAIO LEITE.
RESPONSÁVEL PELA ENTIDADE RECEBEDORA DOS RECURSOS: AMAURY DE SOUSA FILHO
ENDEREÇO COMPLETO DAS PARTES: AV. CONSELHEIRO FURTADO 2499-CREMAÇÃO E PASSAGEM ALBERTO ENGELHARD,213- SÃO BRÁZ.

**AGÊNCIA ESTADUAL DE REGULAÇÃO
E CONTROLE DE SERVIÇOS PÚBLICOS****CONTRATO DE SERVIDOR TEMPORÁRIO**

Dta de admissão: 23.03.2009.
Contratado: Danielle de Souza Moura.
Cargo:Auxiliar em Regulação de serviços Públicos.
Ordenador: Miguel Fortunato Gomes dos Santos Junior
CONTRATO DE SERVIDOR TEMPORÁRIO
Data de admissão:23.03.2009.
Contratado: Gizele Angelo de Souza.
Cargo Auxiliar em regulação de serviços públicos.
Ordenador: Miguel Fortunato Gomes dos Santos Junior.

**GABINETE DO
VICE-GOVERNADOR****RESUMO DAS PORTARIAS 041 E 047/2009-GVG****DIÁRIAS**

PORTARIA Nº 041/2009-GVG de 13 de março de 2009
LOCALIDADE: SÃO PAULO/SP E BRASÍLIA/DF

NOME	CARGO	PERÍODO	QTD
Solano de Vasconcelos Lisboa Filho	Chefe de Gabinete	12 a 17.03.2009	05

SOLANO DE VASCONCELOS LISBOA FILHO**Chefe de Gabinete**

PORTARIA Nº 047/2009-GVG de 20 de março de 2009
LOCALIDADE: SANTARÉM/PA

NOME	CARGO	PERÍODO	QTD
Raul Zênio Gentil da Silva	Ajudante de Ordens	20.03.2009	½

SOLANO DE VASCONCELOS LISBOA FILHO**Chefe de Gabinete****SECRETARIA DE ESTADO
DE GOVERNO****RESULTADO DE LICITAÇÃO E ADJUDICAÇÃO
PREGÃO ELETRÔNICO N.º 002/2009**

PROCESSO Nº: 2009/32789
OBJETO: Aquisição e instalação de Mini Splits.
RESULTADO: A empresa vencedora do certame foi a **VENEZA COMÉRCIO & SERVIÇOS LTDA-ME**, cujo objeto foi adjudicado pelo pregoeiro no dia 24 de março de 2009.
a) Comissão

**SECRETARIA DE ESTADO
DE COMUNICAÇÃO****PORTARIAS DE DIARIA E SUPRIMENTOS DE FUNDO****Portaria nº 090 de 23 de março de 2009**

O Diretor de Administração e Finanças da Secretaria de Comunicação, usando de suas atribuições legais,
RESOLVE:

I - Conceder aos servidores abaixo 4 ½ (quatro e meia) diárias, pelo deslocamento para Santarém e Belterra, no período de 24/03/2009 à 28/03/2009, para divulgação de entrega de Kits Escolares, Inaugurações de Escolas Estaduais, Inauguração de Sede da EMATER.

Francisco Brasil de Sousa
Mat. Nº 57176598/2 - 4 ½ diárias

Nagi Ribeiro Sanches

Mat. Nº 7003706/3 - 4 ½ diárias

Registre-se, publique-se e cumpra-se

Luis Carlos Freitas Rodrigues

Diretor de Administração e Finanças

Portaria nº. 091 de 23 de março de 2009

O Diretor de Administração e Finanças da Secretaria de Comunicação, usando de suas atribuições legais,
RESOLVE:

I - Conceder ao Servidor **Nagi Ribeiro Sanches**, Mat. Nº **7003706/3** cargo de **Assessor de Imprensa II**, Suprimento de fundos no valor de **R\$-1.000,00 (mil reais)** para atender despesas na divulgação de entrega de Kits Escolares, Inaugurações de Escolas Estaduais, Inauguração de Sede da EMATER em Santarém e Belterra, a ser aplicado conforme abaixo prescrito.

Elemento de Despesa: 33.90.36 (Serviços-P. F) R\$- 700,00

Elemento de Despesa: 33.90.30 (Passagem e locomoção) R\$- 300,00

II - O período de aplicação é de **30 (trinta)** dias a partir da data de emissão de OB, e a prestação de contas tem que ser feita até **10(dez)** dias do término da aplicação.

Dê-se Ciência, Registre-se, Publique-se e Cumpra-se.

Luis Carlos Freitas Rodrigues

Diretor de Administração e Finanças

Portaria nº092 de 23 de março de 2009

O Diretor de Administração e Finanças da Secretaria de Comunicação, usando de suas atribuições legais,
RESOLVE:

I - Conceder ao Servidor **Francisco Brasil de Sousa**, Mat. nº **57176598/2**, cargo de **Assessor de Comunicação II**, Suprimento de fundos no valor de R\$- **1.000,00 (mil reais)**, para atender despesas na **divulgação de entrega de Kits Escolares, Inaugurações de Escolas Estaduais, Inauguração de Sede da EMATER em Santarém e Belterra**, a ser aplicado conforme abaixo prescrito.

Elemento de Despesa: 33.90.36 (serviços- P. F) R\$- 700,00

Elemento de Despesa: 33.90.33 (passagem/locomoção) R\$- 300,00

II - O período de aplicação é de **30 (trinta)** dias a partir da data de emissão de OB, e a prestação de contas tem que ser feita até **10(dez)** dias do término da aplicação.

Dê-se Ciência, Registre-se, Publique-se e Cumpra-se.

Luis Carlos Freitas Rodrigues

Diretor de Administração e Finanças

Portaria nº 093 de 23 de março de 2009

O Diretor Administrativo Financeiro da Secretaria de Comunicação, usando de suas atribuições legais,
RESOLVE:

I - Conceder ao servidor abaixo **5 ½ (cinco e meia) diárias**, pelo Deslocamento para Santarém e Belterra, no período de **23/03/2009 à 28/03/2009**, para acompanhar a agenda da Governadora do Estado, na Inauguração do Infocentro e entrega de Kits escolares.

David Teixeira Alves -

Mat. Nº 54191130/3 - 5 ½ - diárias

Registre-se, publique-se e cumpra-se

Luis Carlos Freitas Rodrigues

Diretor de Administração e Finanças

Portaria nº 094 de 24 de março de 2009

O Diretor de Administração e Finanças da Secretaria de Comunicação, usando de suas atribuições legais,
RESOLVE:

I - Conceder a servidora abaixo **2 ½ (duas e meia) diárias**, para o município de **Belterra**, no período de **26/03/2009 à 28/03/2009**, para acompanhar a agenda da Governadora do estado, na Inauguração do Infocentro e entrega de Kits escolares no município.

Tamara Habib Saré - Mat. Nº 32360 - 2 ½ (duas e meia) diárias

Registre-se, publique-se e cumpra-se

Luis Carlos Freitas Rodrigues

Diretor de Administração e Finanças

SECRETARIA DE ESTADO DE ADMINISTRAÇÃO



EDITAL DE CONVOCAÇÃO DE CONCURSADOS

A SECRETARIA DE ESTADO DE ADMINISTRAÇÃO, convoca os relacionados a seguir, a comparecerem, no prazo de 08 dias, a contar de 25.03.2009, na Av.Gentil Bittencourt nº 43, Batista Campos, de 8 às 14 h, para tratarem de assuntos referente a concurso público, conforme discriminados abaixo.

- CLÉSIO DE LIMA CARDOSO, Concurso C-139 da Secretaria de Estado de Meio Ambiente - SEMA, Cargo: Engenharia de Pesca, nomeação: 06.03.2009.

- EDUARNAGILDO BARBOSA DE BRITO, Concurso C-139 da Secretaria de Estado de Meio Ambiente - SEMA, Cargo: Auxiliar de Serviços Operacionais, nomeação: 06.03.2009.

- ANTONIO ALVES DA SILVA JÚNIOR, Concurso C-115 do Centro de Perícias Científicas "Renato Chaves", Cargo: Assistente Administrativo, nomeação: 09.03.2009.

Belém, 24 de março de 2009.

PORTARIA

CONCESSÃO DE LICENÇA PRÊMIO

PORTARIA Nº 110 – DAF/GEPS, DE 20 DE MARÇO DE 2009

NOME: ODIR DA SILVA MOREIRA

MATRÍCULA: 3254197/1

CARGO: TÉCNICO D

PERÍODO: 01-04 a 30-05-2009

TRIÊNIO: 09-05-2001 a 09-05-2004

CONCESSÃO DE LICENÇA PRÊMIO

PORTARIA Nº 109 – DAF/GEPS, DE 19 DE MARÇO DE 2009

NOME: RUI GUILHERME RIBEIRO BARROS

MATRÍCULA: 86282/1

CARGO: MOTORISTA

PERÍODO: 06-04 a 05-05-2009

TRIÊNIO: 24-04-2000 a 24-04-2003

PORTARIAS DE EXONERAÇÃO GOVERNO DO ESTADO DO PARÁ

PORTARIA Nº 0390 DE 24 DE MARÇO DE 2009

O SECRETÁRIO DE ESTADO DE ADMINISTRAÇÃO, no uso da competência delegada através do Decreto nº 2376 de 23.09.97.

Considerando os termos do Proc.º 2009/27042.

RESOLVE:

Exonerar, a pedido, de acordo com o art.59 da Lei nº 5810 de 24/01/94, ILDETE DA SILVA FALCÃO, Matr. nº. 57208143-1 do cargo de Técnico em Educação, lotada na Secretaria de Estado de Educação – SEDUC, a contar de 23/01/2009.

REGISTRE-SE, PUBLIQUE-SE E CUMPRE-SE.

SECRETARIA DE ESTADO DE ADMINISTRAÇÃO, 24 de março de 2009.

ORLANDO BORDALLO JUNIOR

Secretário de Estado de Administração

GOVERNO DO ESTADO DO PARÁ

PORTARIA Nº 0391 DE 24 DE MARÇO DE 2009

O SECRETÁRIO DE ESTADO DE ADMINISTRAÇÃO, no uso da competência delegada através do Decreto nº 2376 de 23.09.97.

Considerando os termos do Proc.º 2009/30668.

RESOLVE:

Exonerar, a pedido, de acordo com o art.59 da Lei nº 5810 de 24/01/94, GERLANDIA DE CASTRO SILVA, Matr. nº. 57208135-1 do cargo de Técnico em Educação, lotada na Secretaria de Estado de Educação – SEDUC, a contar de 22/01/2009.

REGISTRE-SE, PUBLIQUE-SE E CUMPRE-SE.

SECRETARIA DE ESTADO DE ADMINISTRAÇÃO, 24 de março de 2009.

ORLANDO BORDALLO JUNIOR

Secretário de Estado de Administração

GOVERNO DO ESTADO DO PARÁ

PORTARIA Nº 0392 DE 24 DE MARÇO DE 2009

O SECRETÁRIO DE ESTADO DE ADMINISTRAÇÃO, no uso da competência delegada através do Decreto nº 2376 de 23.09.97.

Considerando os termos do Proc.º 2009/85153.

RESOLVE:

Exonerar, a pedido, de acordo com o art.59 da Lei nº 5810 de 24/01/94, DORANICE DOS SANTOS, Matr. nº. 54180246-1 do cargo de Professor, código GEP-M-AD4-401.2, lotada na Secretaria de Estado de Educação – SEDUC, a contar de 30/01/2009.

REGISTRE-SE, PUBLIQUE-SE E CUMPRE-SE.

SECRETARIA DE ESTADO DE ADMINISTRAÇÃO, 24 de março de 2009.

ORLANDO BORDALLO JUNIOR

Secretário de Estado de Administração

GOVERNO DO ESTADO DO PARÁ

PORTARIA Nº 0393 DE 24 DE MARÇO DE 2009

O SECRETÁRIO DE ESTADO DE ADMINISTRAÇÃO, no uso da competência delegada através do Decreto nº 2376 de 23.09.97.

Considerando os termos do Proc.º 2009/102666.

RESOLVE:

Exonerar, a pedido, de acordo com o art.59 da Lei nº 5810 de 24/01/94, KÁTIA CILENE DE ARAÚJO SARAÍ, do cargo de Técnico em Gestão Penitenciária - Serviço Social, lotada na Superintendência do Sistema Penitenciário – SUSIPE a contar de 09/03/2009.

REGISTRE-SE, PUBLIQUE-SE E CUMPRE-SE.

SECRETARIA DE ESTADO DE ADMINISTRAÇÃO, 24 de março de 2009.

ORLANDO BORDALLO JUNIOR

Secretário de Estado de Administração.

GOVERNO DO ESTADO DO PARÁ

PORTARIA Nº 0394 DE 24 DE MARÇO DE 2009

O SECRETÁRIO DE ESTADO DE ADMINISTRAÇÃO, no uso da competência delegada através do Decreto nº 2376 de 23.09.97.

Considerando os termos do Proc.º 2009/99640.

RESOLVE:

Exonerar, a pedido, de acordo com o art.59 da Lei nº 5810 de 24/01/94, KLEBER AUGUSTO FERNANDES DE MORAIS, Matr. nº 57213694-1 do cargo de Técnico em Gestão Penitenciária – Especialidade Enfermagem, lotada na Superintendência do Sistema Penitenciário – SUSIPE a contar de 12/03/2009.

REGISTRE-SE, PUBLIQUE-SE E CUMPRE-SE.

SECRETARIA DE ESTADO DE ADMINISTRAÇÃO, 24 de março de 2009.

ORLANDO BORDALLO JUNIOR

Secretário de Estado de Administração.

GOVERNO DO ESTADO DO PARÁ

PORTARIA Nº 0395 DE 24 DE MARÇO DE 2009

O SECRETÁRIO DE ESTADO DE ADMINISTRAÇÃO, no uso da competência delegada através do Decreto nº 2376 de 23.09.97.

Considerando os termos do Proc.º 2009/86028.

RESOLVE:

Exonerar, a pedido, de acordo com o art.59 da Lei nº 5810 de 24/01/94, MARIZA DE OLIVEIRA COSTA, Matr. nº. 385441-1 do cargo de Professor, código GEP-M-AD1-401.2, lotada na Secretaria de Estado de Educação – SEDUC, a contar de 01/01/2009.

REGISTRE-SE, PUBLIQUE-SE E CUMPRE-SE.

SECRETARIA DE ESTADO DE ADMINISTRAÇÃO, 24 de março de 2009.

ORLANDO BORDALLO JUNIOR

Secretário de Estado de Administração

GOVERNO DO ESTADO DO PARÁ

PORTARIA Nº 0396 DE 23 DE MARÇO DE 2009

O SECRETÁRIO DE ESTADO DE ADMINISTRAÇÃO, no uso da competência delegada através do Decreto nº 2376 de 23.09.97.

Considerando os termos do Proc.º 2009/99311.

RESOLVE:

Exonerar, a pedido, de acordo com o art.59 da Lei nº 5810 de 24/01/94, ANGELO MARCIO NUNES FERREIRA, Matr.º 57190528-1 do cargo de Motorista, lotada na Secretaria de Estado de Cultura – SECULT a contar de 16/03/2009.

REGISTRE-SE, PUBLIQUE-SE E CUMPRE-SE.

SECRETARIA DE ESTADO DE ADMINISTRAÇÃO, 23 de março de 2009.

ORLANDO BORDALLO JUNIOR

Secretário de Estado de Administração

GOVERNO DO ESTADO DO PARÁ

PORTARIA Nº 0397 DE 24 DE MARÇO DE 2009

O SECRETÁRIO DE ESTADO DE ADMINISTRAÇÃO, no uso da competência delegada através do Decreto nº 2376 de 23.09.97.

Considerando os termos do Proc.º 2009/100169.

RESOLVE:

Exonerar, a pedido, de acordo com o art.59 da Lei nº 5810 de 24/01/94, JAQUELINE RAQUEL CALIXTO SILVA, Matr. nº. 57174731-1 do cargo de Professor, código GEP-M-AD4-401.2, lotada na Secretaria de Estado de Educação – SEDUC, a contar de 19/09/2008.

REGISTRE-SE, PUBLIQUE-SE E CUMPRE-SE.

SECRETARIA DE ESTADO DE ADMINISTRAÇÃO, 24 de março de 2009.

ORLANDO BORDALLO JUNIOR

Secretário de Estado de Administração

PORTARIAS

PORTARIA DE DIÁRIAS

PORTARIA Nº 111 – DAF DE 20 DE MARÇO DE 2009

NOME: ROMULO AUGUSTO DE SALES AMORAS

MATRÍCULA: 80845115/3

CARGO: DIRETOR DE TECNOLOGIA DA INFORMAÇÃO – DTI

LOCAL: MARABÁ/PA

PERÍODO: 17.03 a 19.03.2009

Nº DE DIÁRIAS: 02 e ½ (DUAS E MEIA)

MOTIVO: A FIM DE VERIFICAR E INSPECIONAR OS SERVIÇOS QUE ESTÃO SENDO OFERECIDOS NO CENTRO DE ATENDIMENTO AO CIDADÃO – TÁ NA MÃO!

PORTARIA DE DIÁRIAS

PORTARIA Nº 104 DE 16 DE MARÇO DE 2009

NOME: CÉLIA REGINA HABER POMPEU BRASIL

MATRÍCULA: 57176650/3

CARGO: DIRETORA DE DESENVOLVIMENTO DE GESTÃO

LOCAL: MARABÁ/PA

PERÍODO: 17.03 a 19.03.2009

Nº DE DIÁRIAS: 02 e ½ (DUAS E MEIA)

MOTIVO: A FIM DE VERIFICAR E INSPECIONAR OS SERVIÇOS QUE ESTÃO SENDO OFERECIDOS NO CENTRO DE ATENDIMENTO AO CIDADÃO – TÁ NA MÃO!

PORTARIA DE DIÁRIAS

PORTARIA Nº 024 – DAF DE 27 DE JANEIRO DE 2009

NOME: CÉLIA REGINA MENDES HABER POMPEU BRASIL e

RÔMULO AUGUSTO DE SALES AMORAS

MATRÍCULA: 57176650/3 e 80845115/3 RESPECTIVAMENTE

CARGO: DIRETOR e DIRETOR RESPECTIVAMENTE

LOCAL: SANTARÉM/PA

PERÍODO: 09.02 a 12.02.2009

Nº DE DIÁRIAS: 03 e ½ (TRÊS E MEIA)

MOTIVO: A FIM DE INSPECIONAR OS SERVIÇOS OFERECIDOS PELA CENTRAL DE ATENDIMENTO – TÁ NA MÃO!

EMPRESA DE PROCESSAMENTO DE DADOS DO PARÁ

EXTRATO DE TERMO ADITIVO AO CONTRATO

Nº 3º

Nº DO CONTRATO 002/2008

OBJETO CONTRATUAL: Prestação de Serviço de Recuperação e Manutenção Corretiva de Veículos com Fornecimento de Peças.

VALOR DO CONTRATO ORIGINAL (R\$): 8.500,00

MODALIDADE DE LICITAÇÃO: Pregão nº 015/2007

PARTES: PRODEPA e POSTO VIRGEM DE FÁTIMA - POSFAMA

OBJETO E JUSTIFICATIVA: Renovação de Prazo de Vigência VALOR (R\$): Não houve.

DATA DA ASSINATURA: 16.03.2009

VIGÊNCIA DO ADITAMENTO: 16.03.2009 a 15.09.2009

DOTAÇÃO ORÇAMENTÁRIA: 04.122.0125.4534-339039

FONTE DE RECURSO: 0261

ORDENADOR RESPONSÁVEL: Carlos Renato Lisboa Francês

ADITIVO ANTERIORES: Tac nº 002-1/2008 – Assinatura:

17.09.2008 – Valor (Não houve) / Tac nº 001-2/2008 – Assinatura: 23.12.2008 – Valor R\$ 995,00

ENDEREÇO DO CONTRATADO E CEP: Av. Pedro Miranda n. 1670, Bairro Pedreira, CEP: 66.080-000

DATA DA PUBLICAÇÃO: 25.03.2009

EXTRATO DE TERMO ADITIVO AO CONTRATO

Nº DO TERMO ADITIVO 3º TAC

Nº DO CONTRATO 001/2008

OBJETO CONTRATUAL: Prestação de Serviço de Recuperação e Manutenção Corretiva de Veículos com Fornecimento de Peças.

VALOR DO CONTRATO ORIGINAL (R\$): 10.300,00

MODALIDADE DE LICITAÇÃO: Pregão nº 015/2007

PARTES: PRODEPA e PLATINO COMERCIO E SERVIÇOS LTDA.

OBJETO E JUSTIFICATIVA DO ADITAMENTO: Prorrogação do Prazo Contratual.

VALOR (R\$): Não houve.

DATA DA ASSINATURA: 16.03.2009

VIGÊNCIA DO ADITAMENTO: 16.03.2009 a 15.09.2009

DOTAÇÃO ORÇAMENTÁRIA: 04.122.0125.4534-339039

FONTE DE RECURSO: 0261

ORDENADOR RESPONSÁVEL: Carlos Renato Lisboa Francês

ADITIVO ANTERIORES: Tac nº 001-1/2008 – Assinatura:

17.09.2008 – Valor (Não houve) / Tac nº 001-2/2008 – Assinatura: 23.10.2008 – Valor R\$ 1.467,50.

ENDEREÇO DO CONTRATADO E CEP: Rodovia Mário Covas nº. 564, Bairro Coqueiro, CEP: 67.015-000

DATA DA PUBLICAÇÃO: 25.03.2009

SECRETARIA DE ESTADO DE DESENVOLVIMENTO URBANO E REGIONAL



EXTRATO DE TERMO ADITIVO AO CONTRATO

Nº DO TERMO ADITIVO: 10º (DÉCIMO)

CONTRATO: 020/2006-SEDURB

OBJETO DO CONTRATO: Construção do Ginásio Poliesportivo no Município de Jacundá/PA

VALOR DO CONTRATO ORIGINAL: 1.349.635,92 (Um milhão, trezentos e quarenta e novemil, seiscentos e trinta e cinco reais e noventa e dois centavos).

MODALIDADE DE LICITAÇÃO: Concorrência nº 002/2005-SEDURB

PARTES: SEDURB, Município de Jacundá e DECOL Engenharia e Comércio Ltda.

OBJETO E JUSTIFICATIVA DO ADITAMENTO: Prorrogação do prazo de execução dos serviços por 120 (Cento e vinte) dias (24/12/2008 a 21/04/2009) e vigência por igual período de 120 (Cento e vinte) dias (24/03/2009) a 22/07/2009).

VALOR: *****

DATA DA ASSINATURA: 24/04/2009

VIGÊNCIA DO ADITAMENTO: 24/03/2009 a 22/07/2009

DOTAÇÃO ORÇAMENTÁRIA: *****

FONTE DE RECURSO: *****

ORDENADOR RESPONSÁVEL: Ana Suely Maia de Oliveira

ADITIVOS ANTERIORES: 1º e 6º - Acréscimo de Valor, 2º ao 5º, 7º ao 9º T.A- Prorrogação de Prazo.

ENDEREÇO DO CONTRATADO: Travessa Timbó, 1021, Pedreira, CEP: 66.085-654

DATA DA PUBLICAÇÃO: 25/03/2009

TORNAR SEM EFEITO A PUBLICAÇÃO

TORNAR SEM EFEITO TERMO DE APOSTILAMENTO

AO CONVÊNIO 003/2007-SEDURB, PUBLICADO NO DOE Nº 31380 DE 18/03/2009

PORTARIA Nº 312/2009

PORTARIA Nº 312/2009, DE 24 DE MARÇO DE 2009.

Servidor: Francisco Damião da Silva Neto
Matrícula: 80845348/2

Cargo: Diretor de Investimentos

Origem: Belém

Destino: Itaituba.

Período: 25 a 26/03/2009

Nº. de diárias: 1 e ½ (uma e meia)

Objetivo: Participar de reunião com a equipe técnica e Prefeitura para viabilizar a entrega da Obra do Município, no âmbito do programa Pará Urbe.

JOSE DE ANDRADE RAIOL

Secretário de Estado de Desenvolvimento Urbano e Regional, em exercício.

PORTARIA Nº 313/2009

PORTARIA Nº 313/2009, DE 24 DE MARÇO DE 2009.

Servidor: João da Silva Martins Filho

Matrícula: 5823129/2

Cargo: Gerente

Origem: Belém

Destino: Marabá e Santarém

Período: 25 a 28/03/2009

Nº. de diárias: 03 e ½ (três e meia)

Objetivo: Inspeção e medição às obras dos municípios (FDR).

JOSE DE ANDRADE RAIOL

Secretário de Estado de Desenvolvimento Urbano e Regional, em exercício.

PORTARIA Nº 309/2009

PORTARIA Nº. 309/2009, DE 24 DE MARÇO DE 2009.

O SECRETÁRIO DE ESTADO DE DESENVOLVIMENTO URBANO E REGIONAL – EM EXERCÍCIO, NO USO DAS ATRIBUIÇÕES QUE LHE SÃO CONFERIDAS POR LEI.

RESOLVE:

Conceder, de acordo com as bases legais vigentes, 02 e ½ (uma e meia) diárias, para o Colaborador Eventual, RAIMUNDO JORGE RAIOL LEAL, CPF: 211.834.222-53, referente a seu deslocamento do Município de Belém para Tucuruí, no período de 27 à 29/03/2009, com objetivo de participar da Oficina Regional do Plano Estadual de Habitação de Interesse Social – REGIÃO LAGO TTUCURUÍ/PA.

Registre-se, Publique-se e Cumpra-se.

JOSÉ DE ANDRADE RAIOL

Secretário de Estado de Desenvolvimento Urbano e Regional – em exercício.

PORTARIA Nº 310/2009

PORTARIA Nº. 310/2009, DE 24 DE MARÇO DE 2009.

O SECRETÁRIO DE ESTADO DE DESENVOLVIMENTO URBANO E REGIONAL – EM EXERCÍCIO, NO USO DAS ATRIBUIÇÕES QUE LHE SÃO CONFERIDAS POR LEI.

RESOLVE:

Conceder, de acordo com as bases legais vigentes, 01 e ½ (uma e meia) diária, para o Colaborador Eventual, JOSÉ FERNANDO SOARES SANTIAGO, CPF: 248.101.592-20, referente a seu deslocamento do Município de Belém para Abaetetuba, no período de 27 à 28/03/2009, com objetivo de participar da Oficina Regional do Plano Estadual de Habitação de Interesse Social – REGIÃO TOCANTINS.

Registre-se, Publique-se e Cumpra-se.

JOSÉ DE ANDRADE RAIOL

Secretário de Estado de Desenvolvimento Urbano e Regional – em exercício.

TERMO ADITIVO AO CONTRATO

Nº. DO CONTRATO: 027/2008 - SEDURB

Nº. TERMO ADITIVO: 2º Termo Aditivo.

PARTES: SEDURB e ART ENGENHARIA E COMÉRCIO LTDA

OBJETO DO TERMOADITIVO: Prorrogação do prazo de execução dos serviços por 60 (sessenta) dias a contar de 05.02.2009 a 06.04.2009, e prorrogação do prazo de vigência por igual período, a contar de 05.03.2009 a 04.05.2009

VIGÊNCIA:05.03.2009 a 04.05.2009

DATA DE ASSINATURA:05/03/2009

ORDENADORRESPONSÁVEL: Ana Suely Maia de Oliveira.

ENDEREÇO DAS PARTES: SEDURB – Av. Senador Lemos nº 290, Bairro do Umarizal, Belém-Pará / ART ENGENHARIA – Av. Bernardo Saião nº 4439, Sala D, Belém – Pará.

APOSTILAMENTO

TERMO DE APOSTILAMENTO

NÚMERO DO CONTRATO: 058/2006 – SEDURB

PARTES: SEDURB, O Município de Xinguara e a Contrutora Solimões Comércio e Representações Ltda.

BASE LEGAL DO APOSTILAMENTO: Parágrafo 8º do Art. 65, da Lei nº 8.666/93

OBJETIVO DO APOSTILAMENTO: Incluir a Fonte de Recurso: 2129 à Cláusula Quarta do Contrato nº 058/2006 – SEDURB

DATA DE ASSINATURA: 20/03/2009

ORDENADOR RESPONSÁVEL: ANA SUELY MAIA DE OLIVEIRA

TERMO DE APOSTILAMENTO

NÚMERO DO CONVÊNIO: 051/2006 – SEDURB

PARTES: SEDURB, o Município de Cametá e a Empresa Arteplan Projetos e Construções.

BASE LEGAL DO APOSTILAMENTO: Parágrafo 8º do Art. 65, da Lei nº 8.666/93

OBJETIVO DO APOSTILAMENTO: Incluir a Fonte de Recurso: 2129 à Cláusula Quarta do Contrato nº 051/2006 – SEDURB

DATA DE ASSINATURA: 20/03/2009

ORDENADOR RESPONSÁVEL: ANA SUELY MAIA DE OLIVEIRA

TERMO DE APOSTILAMENTO

NÚMERO DO CONVÊNIO: 001/2006 – SEDURB

PARTES: SEDURB e o Município de Altamira

BASE LEGAL DO APOSTILAMENTO: Parágrafo 8º do Art. 65, da Lei nº 8.666/93

OBJETIVO DO APOSTILAMENTO: Incluir a Fonte de Recurso: 2129 à Cláusula Décima do Convênio nº 001/2006 – SEDURB

DATA DE ASSINATURA: 20/03/2009

ORDENADOR RESPONSÁVEL: ANA SUELY MAIA DE OLIVEIRA

COMPANHIA DE SANEAMENTO DO PARÁ

AVISO AOS ACIONISTAS

Companhia de Saneamento do Pará – COSANPA

AVISO AOS ACIONISTAS

A Companhia de Saneamento do Pará – COSANPA, CNPJ 04.945.341/0001-90 avisa aos senhores acionistas que os documentos a que se refere o Art. 133 da Lei nº 6.404/76, relativo ao exercício findo em 31/12/2008, se encontram a disposição na sede da Companhia, situada na Avenida Magalhães nº. 1201 – São Brás – Belém – Pará.

Belém, 25 de março de 2009.

Diretoria Executiva

COMPANHIA DE HABITAÇÃO DO ESTADO DO PARÁ

EXTRATO DE TERMO ADITIVO AO CONTRATO

Nº do Termo Aditivo: 1º (Primeiro);

Nº do Contrato: 18/2008;

Objeto do Contrato: Prestação de serviços especializados de manutenção preventiva e corretiva nos veículos que compõem a frota desta COHAB-PA, compreendendo os serviços de mecânica, elétrica, eletrônica, ar condicionado, lanternagem, pintura parcial e total, capotaria, serviço de guincho e direção e rodas;

Valor do Contrato Original: R\$ 30.000,00 (trinta mil reais);

Modalidade de Licitação: Pregão Presencial nº 03/2008;

Partes: Companhia de Habitação do Estado do Pará x Sintonia Comércio e Serviços Automotivos Ltda;

Objeto e Justificativa do Aditamento: Acréscimo de Serviços – art. 65, § 1º, da Lei Federal nº 8.666/93;

Valor do Aditamento: R\$ 7.500,00 (sete mil e quinhentos reais);

Data Assinatura: 23.03.2009;

Vigência do Aditamento: 30.05.2008 a 30.05.2009;

Dotação Orçamentária: 16.122.0125.4534 - Natureza da Despesa: 33.90.39 - Ação: 129821

Fonte de Recurso: 0261 e 0101;

Ordenador Responsável: Geraldo Chicre Bitar Pinheiro – Diretor Presidente;

Aditivos Anteriores: -

CONCORRÊNCIA Nº 03/2009

Objeto: Contratação de empresa especializada de engenharia para execução de obras de infraestrutura e unidades habitacionais, na Comunidade Fazenda Bandeira, localizada em Marabá/PA.

Data da Abertura: 24.04.2009

Horário: 10 h (dez) horas

Local: Sala de Licitações da COHAB/PA, localizada na Passagem Gama Malcher, nº 361, Bairro do Souza, na Cidade de Belém, com acesso pela Avenida Almirante Barroso.

Valor do Edital: R\$ 200,00 (duzentos reais).

Fontes: 0109 e 0171 – (Recursos do Fundo Estadual de Habitação de Interesse Social - FEHIS)

Data da Assinatura: 24.03.2009

Ordenador Responsável: Geraldo Chicre Bitar Pinheiro

Dotação Orçamentária: 16.482.1199.1911

Natureza da Despesa: 44.90.51

RESULTADO DE PREGÃO ELETRÔNICO;

Pregão Eletrônico nº 03/2009 - Aquisição de material de limpeza para reposição no estoque desta Companhia

Lote I - Empresa vencedora: RDR Comércio de Materiais de Construção Ltda que apresentou proposta no valor global de R\$ 13.322,50 (treze mil, trezentos e trinta e dois reais e cinquenta centavos)

Lote II - Empresa vencedora: RDR Comércio de Materiais de Construção Ltda que apresentou proposra no valor global de R\$ 25.035,00 (vinte e cinco mil e trinta e cinco reais);

Lote III - Empresa vencedora: Jade Comércio e Serviços Ltda - EPP que apresentou proposta no valor global de R\$ 855,00 (oitocentos e cinquenta e cinco reais);

Belém, 24 de março de 2009

Fernando Cleber Gusmão da Costa - Prequeiro.

SECRETARIA DE ESTADO DE AGRICULTURA



PORTARIAS LICENÇA PREMIO

PORTARIA Nº 019 DE 26 DE FEVEREIRO DE 2009

Alberto Costa Pereira, Engenheiro Agrônomo, 2 meses, Triênio 1987/1990

Portaria nº 026 de 13 de março de 2009

Francisco de Assis Alves da Cunha, Médico Veterinário, 2 meses, Triênio 1997/2000

PORTARIA Nº 18 DE 06 DE MARÇO DE 2009

O SECRETÁRIO DE ESTADO DE AGRICULTURA, no uso de suas atribuições legais,

R E S O L V E:

CEDER os servidores abaixo relacionados, lotados nesta Secretaria de Estado de Agricultura, para Agencia de Defesa Agropecuária do Estado do Pará-ADEPARA, no município de Cametá com ônus para o órgão de origem, a contar de 02/03/2009.

Matricula - 21067/1 – Antonio Oliveira Filho – Braçal

Matricula - 18287/1 – Benedito Oliveira Pompeu – Braçal

Matricula - 21083/1 – Cristiano da Silva Veloso – Seringueiro

Matricula - 20966/2 – Delma Carvalho – Auxiliar de Escritório

Matricula - 18295/1 – Eduardo Baia Ribeiro – Braçal

Matricula - 21105/1 – Henrique Ferreira de Moraes – Seringueiro

Matricula - 21008/1 – Israel Borges Valente – Seringueiro

Matricula - 18341/2 – João Otavio Rodrigues da Mata – Servente

Matricula - 18406/1 – Norito Valente Meireles – Braçal

Matricula - 18392/2 – Raimundo França Pompeu – Capataz

Matricula - 18384/1 – Raimundo Pinto Pimentel – Braçal

Matricula - 18422/1 – Sebastião Freitas da Silva – Braçal

Matricula - 18430/1 – Waldinei Correa Carvalho – Braçal

REGISTRE-SE, PUBLIQUE-SE E CUMPRE-SE.

SECRETARIA DE ESTADO DE AGRICULTURA, 06.03.2009

CÁSSIO ALVES PEREIRA

Secretário de Estado de Agricultura

PORTARIA Nº 21 DE 06 DE MARÇO DE 2009

O SECRETÁRIO DE ESTADO DE AGRICULTURA, no uso de suas atribuições legais,

R E S O L V E:

CEDER os servidores abaixo relacionados, lotados nesta Secretaria de Estado de Agricultura, para Agencia de Defesa Agropecuária do Estado do Pará-ADEPARA, no município de Breves com ônus para o órgão de origem, a contar de 02/03/2009.

Matricula - 18236/1 – Armando Silva – Braçal

Matricula - 18260/1 – Manoel Ferreira de Matos - Braçal

REGISTRE-SE, PUBLIQUE-SE E CUMPRE-SE.

SECRETARIA DE ESTADO DE AGRICULTURA, 06.03.2009

CÁSSIO ALVES PEREIRA

Secretário de Estado de Agricultura

PORTARIA Nº 23 DE 06 DE MARÇO DE 2009

O SECRETÁRIO DE ESTADO DE AGRICULTURA, no uso de suas atribuições legais,

R E S O L V E:

CEDER os servidores abaixo relacionados, lotados nesta Secretaria de Estado de Agricultura, para Agencia de Defesa Agropecuária do Estado do Pará-ADEPARA, no município de Bragança com ônus para o órgão de origem, a contar de 02/03/2009.

Matricula - 23116/1 – Antonio Moraes Soares – Braçal

Matricula - 23140/1 – Izaltino Correa de Moraes – Aux. Ativ. Agropecuária

Matricula - 17280/1 – José Maria Martins de Quadros – Enumerador

Matricula - 13412/1 – Vergino Costa Pinheiro – Agent. Ativ. Agropecuária

REGISTRE-SE, PUBLIQUE-SE E CUMPRE-SE.

SECRETARIA DE ESTADO DE AGRICULTURA, 06.03.2009

CÁSSIO ALVES PEREIRA

Secretário de Estado de Agricultura

ORDEM DE SERVIÇO Nº 015 DE 13 DE MARÇO DE 2009

O SECRETÁRIO DE ESTADO DE AGRICULTURA, no uso de suas atribuições legais,

R E S O L V E:

DESIGNAR o servidor ANTONIO FERNANDO SOUZA REIS Engº Agrônomo, matricula 24350/1 para substituir o Engº Agrônomo

Luiz Octavio Rabelo Junior, no acompanhamento e fiscalização do Convênio nº 104/2007, formalizado entre a SAGRI/ Federação da Agricultura do Estado do Pará. REGISTRE-SE, PUBLIQUE-SE E CUMPRE-SE SECRETARIA DE ESTADO DE AGRICULTURA, 13.03.09

CASSIO ALVES PEREIRA

Secretário de Estado de Agricultura

EXTRATO DO ATO DE DISPENSA DE LICITAÇÃO

Nº da Dispensa: 06/2009

Partes: Secretaria de Estado de Agricultura e Empresa Paulo Barroso Engenharia Ltda

Objeto: Contratação de empresa para o estudo das condições estruturais e de fundação de todo bloco "A" da SAGRI, a fim de que possa dar continuidade a obra da entrada principal.

Valor: R\$ 15.000,00 (quinze mil reais)

Fundamento Legal: Art. 24, inciso I, da Lei Federal nº 8.666/93 e alterações

Data da Assinatura: 19/03/2009

Ordenador Responsável: Cássio Alves Pereira

ERRATA DE CONVÊNIO

Nº do Convênio: 328/2008

Partes: Secretaria de Estado de Agricultura e Cooperativa dos Agricultores da Região de Tailândia

Onde se lê: Elemento de Despesa: 3350-41

Leia-se: Elemento de Despesa: 4450-41

Ordenador Responsável: Cássio Alves Pereira

PORTARIA DE DIARIA**PORTARIA Nº 0222/2009**

Nome: Sérgio Guedes Pereira

Cargo: Engº Agrº

Período: 01 a 07/04/2009

Destino: Itaituba e Rurópolis/Pa

Objetivo: Participar do lançamento do programa TERRITÓRIOS DA CIDADANIA, e apresentar ao CODETER a situação dos PRONATS 2006 a 2008. Realizar vistoria e posterior relatório da CAIXA, da agroindústria de polpas de frutas de RURÓPOLIS, que será objeto de mudança de localização da META 06 do Contrato nº 200.806-69 MDA/SAGRI/CAIXA 2006.

Valor: R\$ 877,50 (oitocentos e setenta e sete reais e cinquenta centavos)

PORTARIA Nº 0223/2009

Nome: Railson Odali Alves do Nascimento

Cargo: motorista

Período: 26 a 27/03/2009

Destino: Belém/Pa

Objetivo: Levar o veículo FIAT UNO para a Regional

Valor: R\$ 202,50 (duzentos e dois reais e cinquenta centavos)

PORTARIA Nº 0224/2009

Nome: Domingos Roberto Oliveira de Andrade

Cargo: Gerente Regional de Marabá

Período: 26 a 28/03/2009

Destino: Belém/Pa

Objetivo: Tratar de assuntos administrativos referente à Gerência Regional, junto ao Gabinete do Adjunto, DIDAF e GAPS, receber veículo FIAT UNO e diversos equipamentos que irão para Marabá.

Valor: R\$ 337,50 (trezentos e trinta e sete reais e cinquenta centavos)

PORTARIA Nº 0226/2009

Nome: Jociel do Nascimento Monteiro

Cargo: Gerente Executivo de Apoio a Produção Agrícola

Período: 01 a 04/04/2009

Destino: Porto de Moz/Pa

Objetivo: Apresentação e discussão da Planilha de Inestimento 2009 do Programa Território da Cidadania nos dias 02 e 03, o dia inteiro.

Valor: R\$ 472,50 (quatrocentos e setenta e dois reais e cinquenta centavos)

PORTARIA Nº 0227/2009

Nome: José Prudêncio Amador Lopes

Cargo: Gerente Regional de Soure

Período: 30/03 a 02/04/2009

Destino: Belém/Pa

Objetivo: Participar de reunião entre SAGRI e Animadores de Rede (Programa (CONAB/PNUD) para integralização no processo de fortalecimento do Programa de Aquisição de Alimentos –PAA no Estado do Pará, reunião com Grupo Açai Marajó, comissão do búfalo Soure, Santa Cruz do Arari e Cachoeira do Arari.

Valor: R\$ 472,50 (quatrocentos e setenta e dois reais e cinquenta centavos)

PORTARIA Nº 0228/2009

Nome: Nardye de Sena Nery

Cargo: Gerente Executivo de Fruticultura

Período: 25 a 27/03/2009

Destino: Ponta de Pedras/Pa

Objetivo: Verificar instalações de uma agroindústria de processamento de frutas no município.

Valor: R\$ 337,50 (trezentos e trinta e sete reais e cinquenta centavos)

PORTARIA Nº 0229/2009

Nome: Anderson Borges Serra

Cargo: Coordenador Programa Campo Cidadão

Período: 24 a 26/03/2009

Destino: Marabá e Redenção/Pa

Objetivo: Participar da I Conferência Municipal de

Desenvolvimento Rural Sustentável e Meio Ambiente do Município de Porto de Moz. Com o tema "Planejando o Futuro com responsabilidade ambiental e Desenvolvimento Social". Valor: R\$ 337,50 (trezentos e trinta e sete reais e cinquenta centavos)

PORTARIA DE SUPRIMENTO DE FUNDOS**PORTARIA Nº 038/2009**

Nome: José Prudêncio Amador Lopes

Cargo: Gerente Regional de Soure

Objetivo: Ocorrer com despesas na travessia da balsa do veículo FOR RANGER XL, Placa JVD-0454, que virá para revisão em Belém.

ELEMENTO: 3390-33= R\$ 170,00

Valor: R\$ 170,00 (cento e setenta reais)

INSTITUTO DE TERRAS DO PARÁ**RESULTADO DE LICITAÇÃO CONCORRÊNCIA PÚBLICA 001/2008 PROCESSO ADMINISTRATIVO Nº 2008/445255 DECISÃO**

O Presidente do ITERPA, de acordo com as suas atribuições legais, nos termos do Processo Administrativo nº2008/445255 que originou a **CONCORRÊNCIA PÚBLICA Nº01/2008-ITERPA**, cujo OBJETO é a CONTRATAÇÃO DE EMPRESA PRESTADORA DE SERVIÇO ESPECIALIZADA PARA LEVANTAR, DIGITALIZAR, LANÇAR PERÍMETROS, ARMAZENAR EM BANCO DE DADOS E DISPONIBILIZAR O ACERVO FUNDIÁRIO DO ESTADO DO PARÁ, e

1. Considerando que o relatório de consultoria jurídica do ITERPA identificou vícios no Edital e no Projeto Básico que podem ferir os princípios da legalidade, da razoabilidade e da igualdade garantido às licitantes, violando o art. 3º, §1º, inciso I da Lei n.8.666/93 assim como art. 37, inc. XXI da Constituição Federal.

2. Considerando os julgados do Tribunal de Contas da União sobre a aplicação da lei nº8.666/93 e suas alterações e das normas regulamentares vigentes.

3. Considerando que, durante o curso do processo, não foram observadas as normas regulamentares sobre licitações aplicadas no Brasil, a saber, a **Instrução Normativa Nº2/2008**, da Secretaria de Logística e Tecnologia da Informação do Ministério do Planejamento, Orçamento e Gestão e a **Resolução Nº02/2008**, da Secretaria de Estado da Fazenda do Estado do Pará.

4. Considerando que cabe à Administração anular seus próprios atos quando eivados de vícios que os tornem ilegais porque deles não se originam direitos, conforme entendimento da Súmula 473 do Supremo Tribunal Federal - STF.

DECIDO:

1. ANULAR, de ofício, a licitação com fundamento no Art. 49 da lei nº 8.666/93.

2. Determinar a intimação da licitante para exercer seu direito constitucional de ampla defesa conforme prescreve o parágrafo 3º do Artigo 49 da lei nº8.666/93.

3. Neste ato, determinar à Comissão Especial de Licitação que, cumpridos os ritos e prazos legais, proceda à realização de novo certame licitatório com observância dos preceitos legais e regulamentares sobre a matéria, especialmente, a Resolução Nº02, de 31 de outubro de 2008, da Secretaria de Estado da Fazenda do Pará, que disciplina a contratação dos serviços de execução continuada ou não, pelos órgãos e entidades da Administração Pública do Poder Executivo Estadual.

Belém, 24 de março de 2009.

JOSÉ HEDER BENATTI

PRESIDENTE DO ITERPA

EMPRESA DE ASSISTÊNCIA TÉCNICA E EXTENSÃO RURAL DO ESTADO DO PARÁ**PORTARIAS DE DIÁRIAS****PORTARIA Nº 159/2009**

Nome: **PAULO AUGUSTO LOBATO DA SILVA**

Função: Extensionista Rural I/A

Período: 30/03 A 04/04/2009

Destino: Marabá e Conc. do Araguaia

Objetivo: Monitorar as Ações das equipes AMA, na implementação do novo modelo de gestão da empresa.

PORTARIA Nº 160/2009**PORTARIAS DE DIÁRIAS**

Nome: **CARLOS EDILSON SANTANA DOS SANTOS**

Função: Coordenador de Operações

Período: 30/03 A 04/04/2009

Destino: Marabá e Conc. do Araguaia

Objetivo: Monitorar as Ações das equipes AMA, na implementação do novo modelo de gestão da empresa.

PORTARIA Nº 160/2009

Nome: **JOSÉ EDILSON DE SOUZA RIBEIRO**

Função: Motorista

Período: 23 a 27/03/2009

Destino: Tailândia e Itupiranga

Objetivo: Conduzir veículo com funcionários da empresa para reunião com agricultores.

PORTARIA**ERRATA**

Portarias : 0088,Publicada no DOE nº 31348 de 29/01/2009

Onde se lê: Extensionista Rural I

Lê-se:Extensionista Rural II

ERRATA

Portarias : 0285 e 0256,Publicada no DOE nº 31383-23/03/2009

Onde se lê: empregados relacionados

Leia-se : composta pelos empregados;podendo qualquer dos membros ser substituído a qualquer tempo a interesse da empresa.

Onde se lê: composta pelos empregados relacionados

Leia-se: composta pelos empregados podendo a qualquer dos membros ser substituído a qualquer tempo a interesse da empresa e na ausência do presidente o segundo membro responderá pelos atos pertinentes.

PORTARIA Nº 0207/09-.03.03.2009

NOME: **DANILSON DARVIO AGUIAR LEITE**

MATRICULA : 5258243/2

CARGO/FUNÇÃO : Extensionista Rural II

OBJETIVO: I- **REVOGAR**, a contar de 02.03.2009, Portaria 0839/1997, que designou para exercer a Função Gratificada de Chefe do Escritório Local de Aurora do Pará/ Escritório Regional de São Miguel do Gamá.

PORTARIA Nº 0208/09 -03.03.09

NOME: **PAULO SYDNEY DE OLIVEIRA VIEIRA**

MATRICULA : 5846129/2

CARGO/FUNÇÃO :Extensionista Rural II

OBJETIVO: **DESIGNAR**, a contar de 02.03.2009, para exercer a Função Gratificada de Chefe do Escritório Local de Aurora do Pará/ Escritório Regional de São Miguel do Guamá.

PORTARIA Nº 0214/09 -05.03.09

NOME: **MARCUS HOFFMANN MOTA SOARES**

MATRICULA : 57189492/1

CARGO/FUNÇÃO :Extensionista Rural I

OBJETIVO: **DESIGNAR**, a contar de 02.03.2009 a 31.03.2009, para exercer a Função Gratificada de Chefe do Escritório Local de Juruti/ Escritório Regional de Santarém,em virtude do titular encontrar-se em gozo de Férias.

PORTARIA Nº 0216/09 -05.03.09

NOME: **HELENICE CESAR BRITO DA SILVA**

MATRICULA : 55585767/1

CARGO/FUNÇÃO :Extensionista Rural I

OBJETIVO: **DESIGNAR**, a contar de 05.03.2009, para exercer a Função Gratificada de Chefe do Escritório Local de Acará/ Escritório Regional de Tocantins.

PORTARIA Nº 0218/09-.09.03.2009

NOME: **RAIMUNDO MACIEL DE CASTRO**

MATRICULA : 80845100/1

CARGO/FUNÇÃO : Extensionista Rural I

OBJETIVO: I- **REVOGAR**, a contar de 01.04.2009, Portaria 0513/2007, que designou para exercer a Função Gratificada de Chefe do Escritório Local de Tomé-Açu/ Escritório Regional de Castanhal.

PORTARIA Nº 0220/09-.09.03.2009

NOME:**MARCOS PAULO MAMORÉ FERNANDES**

MATRICULA : 55587384/1

CARGO/FUNÇÃO: Extensionista Rural I

OBJETIVO: I- **DESIGNAR**, a contar de 01.04.2009, para exercer a Função Gratificada de Chefe do Escritório Local de Tomé-Açu/ Escritório Regional de Castanhal

PORTARIA Nº 0221/09-.09.03.2009

NOME:**GILMAR FEITOSA DE SOUSA**

MATRICULA : 55585656/1

CARGO/FUNÇÃO: Extensionista Rural I

OBJETIVO: I- **DESIGNAR**, a contar de 02.03.2009 a 31.03.2009, para responder pela chefia do Escritório Local de São Caetano de Odivelas / Escritório Regional de Castanhal,em virtude do titular encontra-se em gozo de Férias.

PORTARIA Nº 0222/09- 09.03.09

NOME: **KÁTIA BESSA LADEIRA**

MATRICULA :54196663/1

Cargo/função:Extensionista Rural II

OBJETIVO: **COLOCAR**, a contar de 01.02.2009 a 31.12.2009, à disposição da Secretaria de Estado de Pesca e Aquicultura ,**Com Onus** para a EMATER-PA

PORTARIA Nº 0223/09- 09.03.09

NOME: **DANILSON DARVIO AGUIAR LEITE**

MATRICULA :5258243/2

Cargo/função:Extensionista Rural II

OBJETIVO: **COLOCAR**, a contar de 03.03.2009 ATÉ 31.12.2009, à disposição da Prefeitura Municipal de Aurora Pará, **Com Onus** para a EMATER-PA

PORTARIA Nº 0224/09-.09.03.2009

NOME:**ISAC PONCE RAYA**

MATRICULA : 5715465/1

CARGO/FUNÇÃO: Extensionista Rural I

OBJETIVO: I- **DESIGNAR**, a contar de 01.04.2009 a 30.04.2009, para responder pela chefia do Escritório Local de Santana do Araguaia/ Escritório Regional de Conceição do Araguaia,em virtude do titular encontra-se em gozo de Férias.

PORTARIA Nº 0228/09-10.03.09NOME: **ANTONIO CARLOS COSTA GUIMARÃES**

MATRICULA: 5443393/2

CARGO/FUNÇÃO: Extensionista Rural II

OBJETIVO: I- **CONCEDER**, Suspensão do Contrato de Trabalho, para exercer Encargo Público (vereador), pelo período de 04 (Quatro) anos, a contar de 01.01.2009 a 31.12.2012, para promover sua candidatura como Vereador, nas eleições de outubro de 2008.

PORTARIA Nº 0229/09-10.03.09NOME: **JOB XAVIER PALHETA JUNIOR**

MATRICULA: 55588812/3

CARGO/FUNÇÃO: Extensionista Rural I

OBJETIVO: I- **CONCEDER**, Suspensão do Contrato de Trabalho, para exercer Encargo Público (vereador), pelo período de 04 (Quatro) anos, a contar de 01.01.2009 a 31.12.2012, para promover sua candidatura como Vereador, nas eleições de outubro de 2008.

PORTARIA Nº 0230/09-09.03.09NOME: **JORGE LUIZ MACEDO DA ROCHA**

MATRICULA: 3176266/1

CARGO/FUNÇÃO: Extensionista Rural I

OBJETIVO: I- **CONCEDER**, Suspensão do Contrato de Trabalho, para exercer Encargo Público (VICE PREFEITO), pelo período de 04 (Quatro) anos, a contar de 01.01.2009 a 31.12.2012, para promover sua candidatura como Vice Prefeito, nas eleições de outubro de 2008.

PORTARIA Nº 0231/09-10.03.09NOME: **RAIMUNDO IVO FERREIRA DA SILVA**

MATRICULA: 54185950/2

CARGO/FUNÇÃO: Extensionista Rural II

OBJETIVO: I- **CONCEDER**, Suspensão do Contrato de Trabalho, para exercer Encargo Público (Vereador), pelo período de 04 (Quatro) anos, a contar de 01.01.2009 a 31.12.2012, para promover sua candidatura como Vereador, nas eleições de outubro de 2008.

PORTARIA Nº 0232/09-10.03.09NOME: **WESLEY CONCEIÇÃO LOBO DOS REIS**

MATRICULA: 54185950/2

CARGO/FUNÇÃO: Auxiliar de Administração

OBJETIVO: I- **CONCEDER**, Suspensão do Contrato de Trabalho, para exercer Encargo Público (Vereador), pelo período de 04 (Quatro) anos, a contar de 01.01.2009 a 31.12.2012, para promover sua candidatura como Vereador, nas eleições de outubro de 2008.

PORTARIA Nº 0233/09-10.03.09NOME: **ISOMAR CASTRO BARROS**

MATRICULA: 54196309/1

CARGO/FUNÇÃO: Extensionista Rural II

OBJETIVO: I- **CONCEDER**, Suspensão do Contrato de Trabalho, para exercer Encargo Público (Vereador), pelo período de 04 (Quatro) anos, a contar de 01.01.2009 a 31.12.2012, para promover sua candidatura como Vereador, nas eleições de outubro de 2008.

PORTARIA Nº 0234/09-10.03.09NOME: **DAVID SILVA SANTOS**

MATRICULA: 5066050/1

CARGO/FUNÇÃO: Extensionista Rural II

OBJETIVO: I- **CONCEDER**, Suspensão do Contrato de Trabalho, para exercer Encargo Público (Vereador), pelo período de 04 (Quatro) anos, a contar de 01.01.2009 a 31.12.2012, para promover sua candidatura como Vereador, nas eleições de outubro de 2008.

PORTARIA Nº 0235/09-10.03.09NOME: **IDALGINO TIERRY W. GONÇALVES NETO**

MATRICULA: 3178536/1

CARGO/FUNÇÃO: Extensionista Rural II

OBJETIVO: I- **CONCEDER**, Suspensão do Contrato de Trabalho, para exercer Encargo Público (VICE PREFEITO), pelo período de 04 (Quatro) anos, a contar de 01.01.2009 a 31.12.2012, para promover sua candidatura como Vice Prefeito, nas eleições de outubro de 2008.

PORTARIA Nº 0236/09-10.03.09NOME: **RAIMUNDO MARQUES DA SILVA**

MATRICULA: 5036305/1

CARGO/FUNÇÃO: Extensionista Rural II

OBJETIVO: I- **CONCEDER**, Suspensão do Contrato de Trabalho, para exercer Encargo Público (VICE PREFEITO), pelo período de 04 (Quatro) anos, a contar de 01.01.2009 a 31.12.2012, para promover sua candidatura como Vice Prefeito, nas eleições de outubro de 2008.

PORTARIA Nº 0237/09-10.03.09NOME: **JOSÉ ERASMO MAIA COSTA**

MATRICULA: 5141222/2

CARGO/FUNÇÃO: Extensionista Rural II

OBJETIVO: I- **CONCEDER**, Suspensão do Contrato de Trabalho, para exercer Encargo Público (VEREADOR), pelo período de 04 (Quatro) anos, a contar de 01.01.2009 a 31.12.2012, para promover sua candidatura como Vereador, nas eleições de outubro de 2008.

PORTARIA Nº 0254/09 – 11.03.09

PRORROGAR, por mais 01 (UM) a ano, com efeito retroativo a contar de 12.09.2008 a 12.09.2009, os efeitos da Portaria 0291/08, que criou a **Comissão de Avaliação de Incorporação de Função Gratificada da EMATER-PA**, composta pelos empregados, **EDINEUSA MARIA SILVEIRA ALENCAR DA ROSA** –Administradora-(Presidente)-**THAIS RODRIGUES COELHO**-Advogada,**ROSÂNGELA MARIA DE LIMA BARROS**– Téc. de Recursos Humanos e **CARLOS EDILSON SANTANA DOS SANTOS**- Extensionista Rural I.

AGÊNCIA DE DEFESA AGROPECUÁRIA DO ESTADO DO PARÁ**EXTRATO DE CONTRATO TEMPORÁRIO****EXTRATO DE CONTRATO TEMPORÁRIO Nº 09/2009**

PARTES: ADEPARÁ E MIRIAN OLIVEIRA DOS SANTOS

CPF: 009.217.891-06

CARGO: Auxiliar Administrativo

VIGÊNCIA: 23 de março de 2009 a 22 de setembro de 2009.

ORDENADOR DE DESPESA RESPONSÁVEL: **CÁSSIO ALVES PEREIRA – Diretor Geral.****PORTARIA****PORTARIA Nº 511/2009 – ADEPARÁ DE 24 DE MARÇO DE 2009.**

O Diretor Geral da Agência de Defesa Agropecuária do Estado do Pará – ADEPARA, no uso de suas atribuições legais que lhe confere o Art. 2º da Lei Estadual Nº. 6482, de 17 de setembro de 2002, e,

CONSIDERANDO que determina o **Art. 19 § 2º, da Instrução Normativa SDA/MAPA nº 44, de 02 de outubro de 2007**, e, combinado com o **IN nº 25 de 28 de junho de 2007** e, ainda, de acordo com o **Art. 25 § 2º do Decreto Estadual nº 2118/2007**, que veio regulamentar a Lei nº 6712/2005, que instituiu no Estado do Pará o Serviço de Defesa Sanitária Animal.

RESOLVE:

I – DESIGNAR os servidores abaixo arrolados, como membros que integrarão a **EQUIPE DE EMERGÊNCIA SANITÁRIA**, a fim de proceder ao **ACOMPANHAMENTO, MONITORAMENTO E EXECUÇÃO DE PROCEDIMENTOS SANITÁRIOS**, nos municípios que integram as Gerências Regionais de Tucuruí e Marabá, em decorrência do **INGRESSO INDEVIDO DE ANIMAIS SUSCETÍVEIS A FEBRE AFOSA NO MUNICÍPIO DE BAIÃO, ÁREA 1**, com o período de vigência de 09 a 31 de março 2009.

Coordenadora:**FLÁVIA DA CUNHA RODRIGUES – TDIA – Médico Veterinário****Equipe de Apoio:****LÚCIO FERNANDES DE MIRANDA – TDIA – Médico Veterinário****NÍVEA PAULA ASSUNÇÃO ZANDONADI – TDIA – Médico Veterinário****MARCELO BIEHALLS ROLOFF – TDIA – Médico Veterinário****LAGETTE NAZARÉ MAUAD CAVALLÉRO – Advogada**

REGISTRE-SE, PUBLIQUE-SE E CUMPRE-SE.

CÁSSIO ALVES PEREIRA

Diretor Geral da ADEPARÁ

LICENÇA CASAMENTO**PORTARIA Nº 501/2009 – ADEPARÁ, DE 19 DE MARÇO DE 2009.**

O DIRETOR GERAL DA AGÊNCIA DE DEFESA AGROPECUÁRIA DO ESTADO DO PARÁ-ADEPARÁ, no uso das atribuições que lhe são conferidas pelo Art. 22, da Lei Estadual 6.482 de 17 de setembro de 2002, considerando o Registro de Casamento nº 21532.

RESOLVE:

CONCEDER, 08 (oito) dias de Licença para Casamento, a servidora **IRACEMA TAVARES ATAIDE**, matrícula nº 57176053/1, ocupante do cargo de Técnico em Defesa e Inspeção Agropecuária – Engenheiro Agrônomo, lotado na Gerência Regional de Altamira, no período de 06/03/2009 a 13/03/2009, sem prejuízo de sua remuneração.

REGISTRE-SE, PUBLIQUE-SE E CUMPRE-SE.

CÁSSIO ALVES PEREIRA

Diretor Geral

PORTARIA Nº 502/2009 – ADEPARÁ, DE 19 DE MARÇO DE 2009.

O DIRETOR GERAL DA AGÊNCIA DE DEFESA AGROPECUÁRIA DO ESTADO DO PARÁ-ADEPARÁ, no uso das atribuições que lhe são conferidas pelo Art. 22, da Lei Estadual 6.482 de 17 de setembro de 2002, considerando o Registro de Casamento nº 3263.

RESOLVE:

CONCEDER, 08 (oito) dias de Licença para Casamento ao servidor **WADISON DA SILVA MARANHÃO**, matrícula nº 57202680/1, ocupante do cargo de Engenheiro Agrônomo, lotado na Gerência Regional de Redenção, no período de 06/03/2009 a 13/03/2009, sem prejuízo de sua remuneração.

REGISTRE-SE, PUBLIQUE-SE E CUMPRE-SE.

CÁSSIO ALVES PEREIRA

Diretor Geral

DESIGNAÇÃO**PORTARIA Nº 503/2009 – ADEPARÁ, DE 19 DE MARÇO DE 2009.**

O DIRETOR GERAL DA AGÊNCIA DE DEFESA AGROPECUÁRIA DO ESTADO DO PARÁ-ADEPARÁ, no uso das atribuições que lhe são conferidas pelo Art. 22, da Lei Estadual 6.482 de 17 de setembro de 2002, considerando o memorando nº 157/2009-Gerência Regional de Soure.

RESOLVE:DESIGNAR o servidor **ALEXANDRE MOURA CHAGAS**,

matrícula nº 54196744/1, ocupante de Técnico em Defesa e Inspeção Agropecuária – Médico Veterinário, para responder pela Gerência Regional de Soure, durante o impedimento da titular **LUCIANA MARTINS DACIER LOBATO**, matrícula nº 5885736/3, no período de 02/03/09 a 31/03.09.

REGISTRE-SE, PUBLIQUE-SE E CUMPRE-SE.

CÁSSIO ALVES PEREIRA

Diretor Geral

LICENÇA PATERNIDADE**PORTARIA Nº 504/2009 – ADEPARÁ, DE 19 DE MARÇO DE 2009.**

O DIRETOR GERAL DA AGÊNCIA DE DEFESA AGROPECUÁRIA DO ESTADO DO PARÁ-ADEPARÁ, no uso das atribuições que lhe são conferidas pelo Art. 22, da Lei Estadual 6.482 de 17 de setembro de 2002, considerando o processo nº 2009/38048 e ainda o Registro de Nascimento nº **103113**.

RESOLVE:

CONCEDER, ao servidor **GAVISTON RAMOS DE ALMEIDA**, matrícula nº 54187199/1, ocupante do cargo de Agente de Defesa Agropecuária, lotado neste Órgão, 10 (dez) dias de Licença Paternidade, no período de 04/03/2009 a 13/03/2009.

REGISTRE-SE, PUBLIQUE-SE E CUMPRE-SE.

CÁSSIO ALVES PEREIRA

Diretor Geral

INTERROMPER FÉRIAS**PORTARIA Nº 505/2009-ADEPARÁ, DE 23 DE MARÇO DE 2009.**

O DIRETOR GERAL DA AGÊNCIA DE DEFESA AGROPECUÁRIA DO ESTADO DO PARÁ-ADEPARÁ, no uso das atribuições que lhe são conferidas pelo Art. 22, da Lei Estadual 6.482 de 17 de setembro de 2002, considerando o memorando nº 142/2009/Gerência Regional de Paragominas.

RESOLVE:

INTERROMPER a contar de 10/03/2009 por necessidade de serviço, o período de gozo de férias do servidor **EDINEI PEREIRA DE SOUSA**, matrícula nº 57175994/1, ocupante do cargo de Auxiliar Administrativo, lotado neste órgão, concedido através da Portaria nº 246 de 18 de fevereiro de 2009, publicada no DOE nº 31.363 de 19 de fevereiro de 2009.

REGISTRE-SE, PUBLIQUE-SE E CUMPRE-SE.

CÁSSIO ALVES PEREIRA

Diretor Geral

PORTARIA**PORTARIA Nº 512 / 2009 – ADEPARÁ, DE 24 DE MARÇO 2009.**

A Diretora Administrativa e Financeira da AGÊNCIA DE DEFESA AGROPECUÁRIA DO ESTADO DO PARÁ-ADEPARÁ, no uso das atribuições que lhe são conferidas pela Portaria 072 de 23 de Janeiro de 2009 e considerando o Memo Nº 037/2009 – GCOP.

RESOLVE:

Tornar Sem Efeito a Portaria Nº 284/2009, em nome da servidora Cinthia Ednamay Figueiredo Sobral.

REGISTRE-SE, PUBLIQUE-SE E CUMPRE-SE.**IVANIZE DOS SANTOS CARVALHO**

Diretora Administrativo-Financeira

PORTARIA**PORTARIA Nº 513 / 2009 – ADEPARÁ, DE 24 DE MARÇO 2009.**

A Diretora Administrativa e Financeira da AGÊNCIA DE DEFESA AGROPECUÁRIA DO ESTADO DO PARÁ-ADEPARÁ, no uso das atribuições que lhe são conferidas pela Portaria 072 de 23 de Janeiro de 2009 e considerando o Memo Nº 049/2009 – GCOP.

RESOLVE:

Tornar Sem Efeito a Portaria Nº 442/2009, em nome do servidor Luis Sirineu da Costa Sodré.

REGISTRE-SE, PUBLIQUE-SE E CUMPRE-SE.**IVANIZE DOS SANTOS CARVALHO**

Diretora Administrativo-Financeira

SUPRIMENTO DE FUNDOS**PORTARIA Nº 509, DE 24/03/2009.**

Flávia da Cunha Rodrigues / Médica Veterinária / Elemento de Despesas: 3390.30 R\$ 600,00 / 3390.36 R\$ 2.750,00 / Total R\$ 3.350,00.

PORTARIA Nº 510, DE 24/03/2009.

Lagette Nazaré Mauad Cavalléro / Advogada / Elemento de

Despesas: 3390.36 R\$ 2.050,00 / Total R\$ 2.050,00.

SECRETARIA DE ESTADO DE ESPORTE E LAZER**ERRATA DE EXTRATO DE CONVÊNIO**

Onde se lê: Vigência: 19.03.2009 à 31.12.2009 e **Data da Assinatura:** 19.03.2009

Leia-se: Vigência: 23.03.2009 à 31.12.2009 e **Data da Assinatura:** 23.03.2009

EXTRATO DE CONVÊNIO

Nº do Convênio: 027/2009-SEEL

Partes: SEEL e Instituto de Desenvolvimento Social e Meio Ambiente da Amazônia.

Objeto: Apoio financeiro para promoção da cidadania através de ações afirmativas junto aos jovens em situação de risco nas proximidades da Ilha de Cotijuba/PA.

Vigência: 23.03.2009 à 31.12.2009

Valor: R\$-30.000,00 (trinta mil reais)

Dotação Orçamentária: UG: 08101 2781211942790c;
Elemento de Despesa: 335041

Fonte de Recurso: 0101

Foro: Belém/PA

Data da Assinatura: 23.03.2009

PORTARIA

PORTARIA Nº 106/2009-SEEL, de 24.03.2009.

O Secretário de Estado de Esporte e Lazer, no uso das atribuições que lhe foram delegadas pela Lei nº 6.215 de 28 de Abril de 1999 e considerando o disposto nos processos 2008/367708 e 2008/502828.

RESOLVE:

Art. 01º - Tornar sem efeito o convênio 235/2008-SEEL, publicado no DOE Nº 31.313 de 09/12/2008 firmado entre esta SEEL e o INSTITUTO DE DESENVOLVIMENTO SOCIAL E MEIO AMBIENTE DA AMAZÔNIA.

Art. 02º - Esta Portaria entrará em vigor na data de sua publicação, revogadas as disposições em contrário.

REGISTRE-SE, PUBLIQUE-SE E CUMPRA-SE.

Secretaria de Estado de Esporte e Lazer, em 24 de março de 2009

CARLOS ALBERTO DA SILVA LEÃO

Secretário de Estado de Esporte e Lazer

REPUBLIÇÃO DE PORTARIA

PORTARIA Nº 094/2009-SEEL, de 17.03.2009.

CONCEDER, Suprimento de Fundos ao servidor, **Acácio Vitor**

Veloso Lima, Matrícula nº 350087, C.I.C.: 081.142.852-49,

Valor: R\$-3.000,00 (três mil reais), Dotações Orçamentárias:

UG.: 08101 2781211942790c - Elementos de Despesa: 339030,

Fonte: 0101, Valor: R\$-1.000,00 (hum mil reais).

UG.: 08101 2781211942790c - Elementos de Despesa: 339033,

Fonte: 0101, Valor: R\$-1.000,00 (hum mil reais).

UG.: 08101 2781211942790c - Elementos de Despesa: 339039,

Fonte: 0101, Valor: R\$-1.000,00 (hum mil reais).

O prazo para a aplicação é de 30 (trinta) dias, contados a partir da data do recebimento e o prazo para prestação de contas é de 30 (trinta) dias contados a partir do dia seguinte ao término do prazo para aplicação.

*Repblicada por motivo de erro na publicação original

ERRATA DE EXTRATO DE CONVÊNIO

Onde se lê: Dotação Orçamentária: UG: 08101

2781211942790c; Elemento de Despesa: 335041

Leia-se: Dotação Orçamentária: UG: 08101

2781211942790c; Elemento de Despesa: 334041

EXTRATO DE TERMO ADITIVO AO CONVÊNIO

Nº do Termo Aditivo: 001/2009-SEEL

Nº do Convênio: 233/2008-SEEL

Partes: SEEL e Federação de Futebol de Salão do Estado do Pará - FEFUSPA.

Objeto do Convênio: Apoio financeiro para a realização de ações sócio-esportivas junto aos jovens em situação de risco na cidade de Belém/PA.

Valor do Convênio Original: R\$-50.000,00 (cinquenta mil reais)

Objeto e Justificativa do Convênio: Prorrogação da vigência do referido convênio, em virtude de atraso no repasse dos recursos.

Data da Assinatura: 16.02.2009

Vigência do Aditamento: 01.03.2009 à 01.06.2009

Ordenador Responsável: Carlos Alberto da Silva Leão

EXTRATO DE PORTARIAS

PORTARIA Nº 102/2009-SEEL, de 24.03.2009.

CONCEDER, 02 e 1/2 (duas e meia) diárias à servidora,

Edinéia Maria de Oliveira Fontes, C.I.C.: 644.608.802-

10, Cargo: Engenheira, Destino: Capitão Poço e São Miguel

do Guamá/PA, Período: 18 à 20.03.2009, Valor: R\$-337,50

(Trezentos e trinta e sete reais e cinquenta centavos),

Objetivo: Acompanhar o engenheiro da CEF, para a definição

de áreas de construção de quadras poliesportivas, oriundas de

emenda parlamentar.

PORTARIA Nº 103/2009-SEEL, de 24.03.2009.

CONCEDER, 03 e 1/2 (três e meia) diárias ao servidor, **Lúcio**

Antônio Hackenhaar, C.I.C.: 146.147.239-34, Cargo:

Gerente de Eventos, Destino: Altamira/PA, Período: 26 à

29.03.2009, Valor: R\$-472,50 (quatrocentos e setenta e dois

reais e cinquenta centavos), Objetivo: Participar do curso de

atualização em regras esportivas na função de coordenador.

PORTARIA Nº 104/2009-SEEL, de 24.03.2009.

CONCEDER, 02 e 1/2 (duas e meia) diárias à servidora,

Nadime Jorge Pereira Martins, C.I.C.: 622.018.082-

87, Cargo: Assessora, Destino: Capitão Poço e São Miguel

do Guamá/PA, Período: 18 à 20.03.2009, Valor: R\$-337,50

(Trezentos e trinta e sete reais e cinquenta centavos),

Objetivo: Acompanhar o engenheiro da CEF, para a definição de áreas

de construção de quadras poliesportivas, oriundas de emenda

parlamentar.

PORTARIA Nº 105/2009-SEEL, de 24.03.2009.

CONCEDER, 05 (cinco) diárias ao servidor, **Acácio Vitor**

Veloso Lima, C.I.C.:081.142.852-49, Cargo: Técnico, Destino:

Rondon do Pará/PA, Período: 25 à 30.03.2009, Valor: R\$-

675,00 (seiscentos e setenta e cinco reais), Objetivo: Participar

do curso de atualização em regras esportivas na função de

coordenador.

SECRETARIA DE ESTADO DE DESENVOLVIMENTO, CIÊNCIA E TECNOLOGIA



DIÁRIAS

PORTARIA Nº 164 DE 24 DE MARÇO DE 2009

NOME E CARGO DO SERVIDOR: BRUNA AMARAL SOUZA, ocupante do cargo de Assessora, GEP-DAS-3, DCT/ INFOCENTRO; Nº DE DIÁRIAS: 4 (quatro); LOCAL: Santarém-PA; OBJETIVO DA VIAGEM: Para participar da inauguração do infocentro da Federação das Associações de Moradores e Organizações comunitárias de Santarém e acompanhamento das oficinas selecionados pelo Edital Ações Colaborativas para Cidadania Digital; Período: 25 a 28.03.2009.

REGISTRE-SE, PUBLIQUE-SE E CUMPRA-SE Secretaria de Estado de Desenvolvimento, Ciência e Tecnologia, em 24 de março de 2009.

PORTARIA Nº 165 DE 24 DE MARÇO DE 2009

NOME E CARGO DO SERVIDOR: ALAN REIS CALVINHO, ocupante do cargo de Técnico em gestão de Desenvolvimento, Ciência, Tecnologia e Inovação - Engenheiro de Produção, DITT; Nº DE DIÁRIAS: 2 (duas); LOCAIS: Capanema-PA e Paragominas-PA; OBJETIVO DA VIAGEM: Para realizar o levantamento de demanda local nas áreas da Tecnologia Industrial Básica nas empresas e instituições de ensino; Dias: 19 e 20.03.2009.

REGISTRE-SE, PUBLIQUE-SE E CUMPRA-SE Secretaria de Estado de Desenvolvimento, Ciência e Tecnologia, em 24 de março de 2009.

ERRATA DE CONTRATO EMERGENCIAL

Nº DO CONTRATO: 08/2009

MODALIDADE DE LICITAÇÃO: DISPENSA DE LICITAÇÃO, ARTIGO 24, INCISO II DA LEI 8.666/93

PARTES: SECRETARIA DE ESTADO DE DESENVOLVIMENTO, CIÊNCIA E TECNOLOGIA-SEDECT E A EMPRESA BELFRIO-BELÉM COMÉRCIO DE APARELHOS DE REFRIGERAÇÃO LTDA-ME.

OBJETO: AQUISIÇÃO DE 04 (QUATRO) CONDICIONADOR DE AR MODELO SPLIT 18.000 BTUS A SEREM DISTRIBUÍDOS NAS NOVAS SEDES DOS INFOCENTROS.

VIGÊNCIA: 03 (TRÊS) ANOS.

VALOR GLOBAL: R\$ 8.000,00 (OITO MIL REAIS).

DOTAÇÃO ORÇAMENTÁRIA: 48.101.19.126.1261.6137 449052

ONDE SE LÊ: FONTES DE RECURSOS: 0111

LEIA-SE: FONTES DE RECURSOS: 0101

FORO: BELÉM-PA

DATA DA ASSINATURA: 09.03.2009

ORDENADOR RESPONSÁVEL: MAURÍLIO DE ABREU MONTEIRO - SECRETÁRIO DE ESTADO DE DESENVOLVIMENTO, CIÊNCIA E TECNOLOGIA.

ENDEREÇO DO CONTRATADO: RUA DOS MUNDURUCUS Nº. 4146, BAÍRO GUAMÁ TERRE, CEP. 66.073-000

EXTRATO DE ACORDO DE COOPERAÇÃO TÉCNICA FINANCEIRA

NÚMERO DO ACORDO: 012/2009

PARTES DO ACORDO: Secretaria de Estado de Desenvolvimento Ciência e Tecnologia - SEDECT, a Prefeitura Municipal de ABAETETUBA e a Empresa de Processamento de Dados - PRODEPA como interveniente.

OBJETO DO ACORDO: estabelecer parceria entre o Estado do Pará e o Município de ABAETETUBA, para o compartilhamento de serviços que visem sempre à universalização do acesso e inclusão digital no Estado do Pará, que no município consistirá na disponibilização, por parte do Estado do Pará, das facilidades e serviços decorrentes do Convênio de Cooperação Técnica nº 01/2007, celebrado entre o Estado do Pará e a Eletronorte; através da rede de fibra óptica do Estado.

VALOR DO ACORDO: R\$ 605.188,83 (Seiscentos e cinco mil cento e oitenta e oito reais e oitenta e três centavos).

DOTAÇÃO ORÇAMENTÁRIA:

Recursos PRODEPA orçamento 2008

04.126.1203.4219 - 339039 - Fonte: 0101

Recursos SEDECT orçamento 2007

48101.19.126.1048.6069 - 449052 - Fonte: 001

Recursos SEDECT orçamento 2008

48101.19.126.1261.6028 - 449052/449051 - Fonte: 0101

DATA DA ASSINATURA: 16/03/2009

VIGÊNCIA DO ACORDO: 16/03/2009 a 16/03/2014

ORDENADOR RESPONSÁVEL:

Maurílio de Abreu Monteiro - Secretário de Estado de Desenvolvimento Ciência e Tecnologia

Carlos Renato Lisboa Frances - Processamento de Dados do Estado do Pará

FORO: Comarca de Belém/PA

Secretaria de Estado de Desenvolvimento, Ciência e tecnologia, em 24 de março de 2009.

AVISO DE LICITAÇÃO

NÚMERO DO PROCESSO: 148/2009

MODALIDADE: Pregão Eletrônico nº002/2009 -SEDECT
VALOR ESTIMADO MÉS: R\$ 50.313,00 (cinquenta mil, trezentos e treze reais)

OBJETO: contratação de pessoa jurídica especializada em prestação de serviços de tradução e versão de textos em

língua estrangeira e tradução simultânea, juramentada e consecutiva.

ENTREGA DO EDITAL: www.compraspara.pa.gov.br

RESPONSÁVEL PELO CERTAME:

CPF: 254.041.212-20

NOME: João Gilberto Pereira Alves

ABERTURA:

LOCAL: Sede da SEDECT, sala reunião, 1º Andar, Prédio-sede, sito na Avenida Presidente Vargas, nº 1020, na cidade de Belém, Estado do Pará.

DATA: 14/04/2009

HORA: 09:30 horas

ORÇAMENTO:

PROGRAMA DE TRABALHO: 48.101.19.122.0125.4534

FUNTE E ORIGEM DO RECURSO: 0101

NATUREZA DA DESPESA: 339039

ORDENADOR:

CPF: 185.819.432-68

NOME: Maurílio de Abreu Monteiro

secretaria de Estado de Desenvolvimento, Ciência e Tecnologia, em 24 de março de 2009.

AVISO DE LICITAÇÃO

NÚMERO DO PROCESSO: 185/2009

MODALIDADE: Pregão Eletrônico nº004/2009 -SEDECT

VALOR ESTIMADO: R\$ 120.000,00 (cento e vinte mil reais)

OBJETO: contratação de empresa especializada para realização de serviço de limpeza e conservação de forma contínua nos prédios da SEDECT.

ENTREGA DO EDITAL: www.compraspara.pa.gov.br

RESPONSÁVEL PELO CERTAME:

CPF: 254.041.212-20

NOME: João Gilberto Pereira Alves

ABERTURA:

LOCAL: Sede da SEDECT, sala reunião, 1º Andar, Prédio-sede, sito na Avenida Presidente Vargas, nº 1020, na cidade de Belém, Estado do Pará.

DATA: 08/04/2009

HORA: 09:00 horas

ORÇAMENTO:

PROGRAMA DE TRABALHO: 48.101.19.122.0125.4534

FUNTE E ORIGEM DO RECURSO: 0101

NATUREZA DA DESPESA: 339037

ORDENADOR:

CPF: 185.819.432-68

NOME: Maurílio de Abreu Monteiro

Secretaria de Estado de Desenvolvimento, Ciência e Tecnologia, em 24 de março de 2009.

DIÁRIAS

PORTARIA Nº 157 DE 24 DE MARÇO DE 2009

NOME E CARGO DO SERVIDOR: JOSÉ ADRIANO MARINI, Gerente, GEP-DAS-3, DIDECE; Nº DE DIÁRIAS: 1/2 (meia); LOCAL: Porto de Vila do Conde/Barcarena-PA; OBJETIVO DA VIAGEM: para participar de reunião de implantação de Terminal de Regaseificação; DIA: 25.03.2009.

REGISTRE-SE, PUBLIQUE-SE E CUMPRA-SE Secretaria de Estado de Desenvolvimento, Ciência e Tecnologia, em 24 de março de 2009.

PORTARIA Nº 158 DE 24 DE MARÇO DE 2009

NOME E CARGO DO SERVIDOR: CLÁUDIO LUCIANO DA ROCHA CONDE, Coordenador - DCT; GEP-DAS-4; Nº DE DIÁRIAS: 1/2 (meia); LOCAL: Porto de Vila do Conde/Barcarena-PA; OBJETIVO DA VIAGEM: para participar de reunião de implantação de Terminal de Regaseificação; DIA: 25.03.2009.

REGISTRE-SE, PUBLIQUE-SE E CUMPRA-SE Secretaria de Estado de Desenvolvimento, Ciência e Tecnologia, em 24 de março de 2009.

PORTARIA Nº 159 DE 24 DE MARÇO DE 2009

NOME E CARGO DO SERVIDOR: FRANCISCO OSMAR LOUREIRO DE OLIVEIRA, Motorista, DIPLAN; Nº DE DIÁRIAS: 1/2 (meia); LOCAL: Porto de Vila do Conde/Barcarena-PA; OBJETIVO DA VIAGEM: para participar de reunião de implantação de Terminal de Regaseificação; DIA: 25.03.2009.

REGISTRE-SE, PUBLIQUE-SE E CUMPRA-SE Secretaria de Estado de Desenvolvimento, Ciência e Tecnologia, em 24 de março de 2009.

PORTARIA Nº 160 DE 24 DE MARÇO DE 2009

NOME E CARGO DO SERVIDOR: MAGALI MORAES ROSA COELHO, Coordenadora, GEP-DAS-4; Nº DE DIÁRIAS: 1/2(meia); LOCAL: Igarapé-Miri - PA; OBJETIVO DA VIAGEM: Para participar de reunião com a comunidade de Produtores de Açai do referido município; DIA: 20.03.2009.

REGISTRE-SE, PUBLIQUE-SE E CUMPRA-SE Secretaria de Estado de Desenvolvimento, Ciência e Tecnologia, em 24 de março de 2009.

PORTARIA Nº 161 DE 24 DE MARÇO DE 2009

NOME E CARGO DO SERVIDOR: BRENDA RENATA MACIEL NAZARÉ, Gerente, GEP-DAS-3; Nº DE DIÁRIAS: 1/2(meia); LOCAL: Igarapé-Miri - PA; OBJETIVO DA VIAGEM: Para participar de reunião com a comunidade de Produtores de Açai do referido município; DIA: 20.03.2009.

REGISTRE-SE, PUBLIQUE-SE E CUMPRA-SE Secretaria de Estado de Desenvolvimento, Ciência e Tecnologia, em 24 de março de 2009.

PORTARIA Nº 162 DE 24 DE MARÇO DE 2009

NOME E CARGO DO SERVIDOR: BRENDA RENATA MACIEL NAZARÉ, Gerente, GEP-DAS-3; Nº DE DIÁRIAS: 1/2(meia); LOCAL: Igarapé-Miri - PA; OBJETIVO DA VIAGEM: Para participar de reunião com a comunidade de Produtores de Açai do referido município; DIA: 20.03.2009.

REGISTRE-SE, PUBLIQUE-SE E CUMPRA-SE Secretaria de Estado de Desenvolvimento, Ciência e Tecnologia, em 24 de março de 2009.

PORTARIA Nº 163 DE 24 DE MARÇO DE 2009

NOME E CARGO DO SERVIDOR: BRENDA RENATA MACIEL NAZARÉ, Gerente, GEP-DAS-3; Nº DE DIÁRIAS: 1/2(meia); LOCAL: Igarapé-Miri - PA; OBJETIVO DA VIAGEM: Para participar de reunião com a comunidade de Produtores de Açai do referido município; DIA: 20.03.2009.

REGISTRE-SE, PUBLIQUE-SE E CUMPRA-SE Secretaria de Estado de Desenvolvimento, Ciência e Tecnologia, em 24 de março de 2009.

PORTARIA Nº 162 DE 24 DE MARÇO DE 2009

NOME E CARGO DO SERVIDOR: ALEXANDRE JOSÉ FRANÇA CARVALHO, ocupante do cargo de Secretário de Diretoria, GEP-DAS-1, DITT; Nº DE DIÁRIAS: 1/2(meia); LOCAL: Igarapé-Miri - PA; OBJETIVO DA VIAGEM: Para participar de reunião com a comunidade de Produtores de Açaí do referido município; DIA: 20.03.2009.

REGISTRE-SE, PUBLIQUE-SE E CUMPRA-SE

Secretaria de Estado de Desenvolvimento, Ciência e Tecnologia, em 24 de março de 2009.

PORTARIA Nº 163 DE 24 DE MARÇO DE 2009

NOME E CARGO DO SERVIDOR: LUCIVALDO JOSÉ SOARES DE SOUZA, ocupante do cargo de Motorista, DIPLAN; Nº DE DIÁRIAS: 1/2(meia); LOCAL: Igarapé-Miri - PA; OBJETIVO DA VIAGEM: Para conduzir os servidores da Diretoria de Inovação e Transferência de Tecnologia - DITT que irão participar de reunião com a comunidade de Produtores de Açaí do referido município; DIA: 20.03.2009.

REGISTRE-SE, PUBLIQUE-SE E CUMPRA-SE

Secretaria de Estado de Desenvolvimento, Ciência e Tecnologia, em 24 de março de 2009.

JUNTA COMERCIAL DO ESTADO DO PARÁ

EXTRATO DE CONVÊNIO

Nº. do Convênio: 76/2009

Partes: JUCEPA e Instituto Brasileiro do Meio Ambiente e dos Recursos Naturais Renováveis - IBAMA

Objeto do Convênio: Disciplinar o acesso às informações cadastrais referentes aos atos constitutivos e alterações posteriores concernentes às empresas mercantis registradas na JUCEPA.

Valor do Convênio: -----

Data da Assinatura: 23-03-2009

Vigência do Convênio: 23-03-2009 a 22-03-2014

Dotação Orçamentária: -----

Fonte de Recurso: 0261 - Próprios

Ordenador Responsável: José Artur Guedes Tourinho.

Endereço da Conveniada: Av. Conselheiro Furtado nº1303, Batista Campos, Cep:66035-350.

COMPANHIA PARAENSE DE TURISMO

AVISO AOS ACIONISTAS COMPANHIA PARAENSE DE TURISMO-PARATUR CNPJ Nº 04.834.305/0001-50 AVISO AOS ACIONISTAS

A Srª Ann Clélia de Barros Pontes, Diretora Presidente da Companhia Paraense de Turismo-PARATUR, no uso de suas atribuições legais, informa aos Srs. Acionistas que já se encontram à disposição, na sede desta Companhia, localizada à Praça Maestro Waldemar Henrique s/n Reduto, o Relatório da Administração, os Demonstrativos Financeiros referente ao exercício encerrado em 31 de dezembro de 2008, bem como o Parecer do Conselho Fiscal, nos termos do artigo 133 da Lei 6.404/76.

Belém-PA, 20 de março de 2009.

ANN CLÉLIA DE BARROS PONTES

Presidente do Conselho de Administração

COMPANHIA DE DESENVOLVIMENTO INDUSTRIAL DO PARÁ - CDI - PA

EXTRATO DE TERMO ADITIVO A CONTRATO TERMO ADITIVO: Nº 05/2009-TAC CONTRATO Nº 02/2008-CDI/PA

Objeto do Contrato: Prestação de serviço de locação de mão de obra à CDI/PA, nos municípios de Belém e Marabá. Partes: CDI/PA & Service Itororó Ltda.

Modalidade Licitação: Tomada de Preço nº 001/2008-CDI/PA Valor do Contrato Original: R\$ 371.603,48 (trezentos setenta e um mil, seiscentos e três reais quarenta e oito centavos)

Objeto e Justificativa do Aditamento: Prorrogação do prazo de execução do objeto, Alteração do quantitativo de mão de obra fornecida, supressão de valores em decorrência da diminuição quantitativa do objeto.

Dotação Orçamentária: F.P. 4122012545350000-Elemento de Despesa: 319034- Fonte: 0101

Vigência do Aditamento: 16/03/2009 à 15/09/2009.

Data da Assinatura: 16/03/2009

Ordenador Responsável: Ana Marly Lameira da Silva

FUNDAÇÃO DE AMPARO A PESQUISA DO ESTADO DO PARÁ

DISPENSA DE LICITAÇÃO**D I S P E N S A DE LICITAÇÃO nº 002/2009**

AUTORIZO, no uso das atribuições legais que me são conferidas, a realização da Dispensa de Licitação nº 002-2009, referente ao processo nº 1428/2008 – FAPESPA, com a empresa VIVO S/A., devidamente inscrita no CNPJ nº 02.449.992/0111-64, cujo objeto é a **PRESTAÇÃO DE SERVIÇO DE INTERNET MÓVELCOM FORNECIMENTO DE 04 (QUATRO) MODEM USB GSM 3G – GPRS / EDGE / HSPA**, em regime de comodato, no sistema pós – pago, de acesso ilimitado, para uso da FAPESPA -, no valor global de R\$ 3.835,20 (Três mil oitocentos e trinta e cinco reais e vinte centavos), de acordo com o Parecer Jurídico nº 065/2009, e com base no art. 24, inciso II da Lei Federal nº 8.666/93.

Belém/PA, 23 de março de 2009.

UBIRATAN HOLANDA BEZERRA

Diretor-Presidente/FAPESPA

SECRETARIA DE ESTADO DA FAZENDA

EDITAL DE NOTIFICAÇÃO - CERAT BELÉM

O Coordenador da CERAT Belém, no uso de suas atribuições, NOTIFICA aos titulares, sócios ou representantes legais da firma abaixo relacionada, nos termos do artigo 11, da Lei nº 6.182/98 e dos artigos 65 e 66, da Lei nº 5.530/89, combinado com os artigos 124 e 744, do RICMS, aprovado pelo Decreto nº 4.676/01, a apresentar os documentos a seguir relacionados, objeto da ação fiscal de rotina ou pontual nº 01200982000040-7, no prazo de 15 (quinze) dias, contados da data em que se considera notificado o contribuinte, na forma do art. 14, § 3º, III da Lei 6.182/98, alterada pela Lei nº 7.078, de 28 de dezembro de 2007.

Razão Social: JCM COMÉRCIO E DISTRIBUIDORA LTDA

INSC. EST. Nº : 15.230.605-6

Auditor Fiscal solicitante: Rui Pereira Gomes

Documentos solicitados:

Livro Caixa;

Livro de Registro de Apuração de ICMS;

Livro de Registro de Entradas;

Livro de Registro de Inventário;

Notas fiscais de Entradas.

Outros documentos poderão ser solicitados no decorrer desta ação fiscal.

Período a ser fiscalizado: 05/2003 até 12/2005

Local p/ entrega da documentação: Av. Gentil Bittencourt,

2566, entre Av. Castelo Branco e Av. José Bonifácio – São Brás.

Fone: 3039-8500.

O não atendimento à presente NOTIFICAÇÃO, no prazo estipulado, determinará a imediata aplicação das penalidades cabíveis, nos termos do Artigo 78, inciso IX, alínea “c” da Lei nº 5.530/89, ficando ciente, desde logo, que a presente medida caracteriza o início da ação fiscal pertinente, visando ao interesse do Erário Estadual.

JORGE DIAS RAMOS

Coordenador Fazendário da Cerat Belém

DIÁRIAS**PORTARIA Nº 0498 de 24 de março de 2009**

AUTORIZAR o pagamento de 10 e 1/2 diárias a CARLOS ALBERTO ALVARES PINTO, Técnico B, lotado(a) na SEFA, com o objetivo de VISTORIAR IMÓVEIS OBJETO DE PROCESSOS NºS 102008730006433-0/032008730011524-0/11475-9/10578-4/192009730000050-0/123-9/192008730002583-1/6763-1/072008730008259-2/10605-0/8423-4, no período de 07.04.2009 a 17.04.2009, no trecho Belém,Marabá,Xinguara,Redenção,Conceição do Araguaia.

PORTARIA N.º 0499 de 24 de março de 2009

AUTORIZAR o pagamento de 3 e 1/2 diárias a NILDA SANTOS BAPTISTA, Auditor Fiscal De Receitas Estaduais, lotado(a) na DTR, com o objetivo de ASSESSORAR O SENHOR SECRETARIO NA REUNIÃO DO PRÉ-CONFAZ E NA 133ª REUNIÃO ORDINÁRIA DO CONFAZ, CONFORME DOC. ANEXO., no período de 01.04.2009 a 04.04.2009, no trecho Belém/Teresina(Pi)/Belém.

PORTARIA N.º 0506 de 24 de março de 2009

AUTORIZAR o pagamento de 5 e 1/2 diárias a MARIO ANTONIO CARDOSO SABADO, Motorista, lotado(a) na CGAL, com o objetivo de CONDUZIR SERVIDORES PARA ENTREGA E CONFERENCIA DE MATERIAIS DO 1º BIMESTRE/2009 NAS CERAT/CECOMT DE TUCURUI, MARABA, CARAJÁS, REDENÇÃO E CONC. DO ARAGUAIA., no período de 30.03.2009 a 04.04.2009, no trecho Belém/Tucuruí/Marabá/Carajás/Redenção/Conc. Araguaia/Belém.

PORTARIA - COFAZ AUTOS DA SINDICÂNCIA ADMINISTRATIVA INSTAURADA PELA PORTARIA Nº 0179 DE 12 DE MARÇO DE 1999. JULGAMENTO

Vistos e examinados os Autos do presente **Processo de Sindicância nº 002005730009586-7**, instaurado para apurar fatos relatados em expedientes anexos presentes às fls. 02 dos autos que tratam do furto de 01 (uma) Bomba D'água marca ANAUGER (bomba sapo) da Coletoria de São Geraldo do Araguaia, tendo figurado como comunicante do furto o Senhor EDSOON COELHO GOMES (moto-taxista), testemunha ocular, residente na referida Municipalidade. Verifiquei:

a) Que os fatos foram devidamente apurados;

b) Que a comissão responsável pela condução dos trabalhos, iniciou seus trabalhos no dia 19/03/1999 e terminando no dia 14/04/1999, esgotando as vias de apuração dos ilícitos inerentes ao caso;

c) Que ao final apresenta relatório de suas atividades no qual, tendo em vista que a Polícia Militar de São Geraldo do Araguaia encontrou a Bomba D'água, motivo da instauração desta Comissão de Sindicância, e por não apresentar envolvimento de servidores no desaparecimento da mesma, recomenda pelo ARQUIVAMENTO da sindicância com fundamento no art. 201, I da Lei nº 5810/94.

Dito isto e por tudo que dos autos consta, coerente com meu convencimento de Autoridade Julgadora e com fundamento no artigo 224 da Lei nº 5.810/94, **DECIDO acatar o relatório da Comissão**, e nos termos do art. 201, I da Lei nº 5.810/94 **DECIDO pelo arquivamento da Sindicância**, nos termos sugeridos em relatório da Comissão.

Assim, dou como julgado o presente procedimento disciplinar.

Belém, 17 de março de 2009

JOSÉ RAIMUNDO BARRETO TRINDADE

Secretário de Estado da Fazenda

ERRATA DE CONTRATO

Nº do Contrato: 012/2008/SEFA

Nº do Termo Aditivo: 2º TAC

Onde se lê: Partes: Secretaria de Estado da Fazenda e a Empresa POTÊNCIA ENGENHARIA LTDA.

Leia-se: Partes: Secretaria de Estado da Fazenda e a Empresa PROAM-PRODUTOS E SERVIÇOS DA AMAZONIA LTDA-EPP.

Ordenador Responsável: Josué Antônio Azevedo Monteiro, Diretor de Administração/ SEFA.

PORTARIAS DO IPVA

Portaria n.º567-CEEAT/IPVA/ITCD, de 24/03/2009 - Proc n.º 0420097300027482/SEFA/DIPVA

Motivo: Conceder a isenção do IPVA ao veículo para o ano de 2009

Base Legal: art.3º inc. VIII da Lei 6.017/96, alterada pela Lei 6427/01

Interessado: José Edimar Braga Mendes

Marca Tipo Chassi

VW/GOL MI Pas/Automovel 9BWZZZ377VP607248

Portaria n.º568-CEEAT/IPVA/ITCD, de 24/03/2009 - Proc n.º 0420097300027563/SEFA/DIPVA

Motivo: Conceder a isenção do IPVA ao veículo para o ano de 2009

Base Legal: art.3º inc. VIII da Lei 6.017/96, alterada pela Lei 6427/01

Interessado: Jose Serra Godinho

Marca Tipo Chassi

VW/GOL 1.6 Pas/Automovel 9BWCBO5W37P014616

Portaria n.º569-CEEAT/IPVA/ITCD, de 24/03/2009 - Proc n.º 0420097300028969/SEFA/DIPVA

Motivo: Conceder a isenção do IPVA ao veículo para o ano de 2009

Base Legal: art.3º inc. VIII da Lei 6.017/96, alterada pela Lei 6427/01

Interessado: Abraão Bezerra Mendes

Marca Tipo Chassi

FIAT/PALIO FIRE FLEX Pas/Automovel 9BD17164G85234656

Portaria n.º570-CEEAT/IPVA/ITCD, de 24/03/2009 - Proc n.º 0420097300028985/SEFA/DIPVA

Motivo: Conceder a isenção do IPVA ao veículo para o ano de 2009

Base Legal: art.3º inc. VIII da Lei 6.017/96, alterada pela Lei 6427/01

Interessado: Antonio Silva Pimentel

Marca Tipo Chassi

GM/CLASSIC SPIRIT Pas/Automovel 9BGSN19906B212870

Portaria n.º571-CEEAT/IPVA/ITCD, de 24/03/2009 - Proc n.º 0420097300030050/SEFA/DIPVA

Motivo: Conceder a isenção do IPVA ao veículo para o ano de 2009

Base Legal: art.3º inc. VIII da Lei 6.017/96, alterada pela Lei 6427/01

Interessado: Alessandro de Sousa Pinto

Marca Tipo Chassi

GM/CORSA SEDAN PREMIUM Pas/Automovel 9BGXM19808C182982

Portaria n.º572-CEEAT/IPVA/ITCD, de 24/03/2009 - Proc n.º 0720097300025855/SEFA/DIPVA

Motivo: Conceder a isenção do IPVA ao veículo para o ano de 2009

Base Legal: art.3º inc. VIII da Lei 6.017/96, alterada pela Lei 6427/01

Interessado: Raimundo Nonato Soares da Silva

Marca Tipo Chassi

VW/POLO SEDAN 1.6 COMFOR Pas/Automovel 9BWJB09N48P038479

Portaria n.º573-CEEAT/IPVA/ITCD, de 24/03/2009 - Proc n.º 1920097300014373/SEFA/DIPVA

Motivo: Conceder a isenção do IPVA ao veículo para o ano de 2009

Base Legal: art.3º inc. VIII da Lei 6.017/96, alterada pela Lei 6427/01

Interessado: Luis Carlos dos Anjos Trindade

Marca Tipo Chassi

FIAT/SIENA FIRE FLEX Pas/Automovel 9BD17206G73297724

Portaria n.º574-CEEAT/IPVA/ITCD, de 24/03/2009 - Proc n.º 1920097300014535/SEFA/DIPVA

Motivo: Conceder a isenção do IPVA ao veículo para o ano de 2009

Base Legal: art.3º inc. VIII da Lei 6.017/96, alterada pela Lei 6427/01

Interessado: Selma Forte de Sousa

Marca Tipo Chassi

FIAT/SIENA FIRE Pas/Automovel 9BD17203753150315

Portaria n.º575-CEEAT/IPVA/ITCD, de 24/03/2009 - Proc n.º 1920097300014640/SEFA/DIPVA

Motivo: Conceder a isenção do IPVA ao veículo para o ano de 2009

Base Legal: art.3º inc. VIII da Lei 6.017/96, alterada pela Lei 6427/01

Interessado: Joelice Souza Costa

Marca Tipo Chassi
FIAT/PALIO ELX Pas/Automovel 9BD17140742436135
Portaria n.º576-CEEAT/IPVA/ITCD, de 24/03/2009 - Proc n.º 1920097300014721/SEFA/DIPVA

Motivo: Conceder a isenção do IPVA ao veículo para o ano de 2009

Base Legal: art.3º inc. VIII da Lei 6.017/96, alterada pela Lei 6427/01

Interessado: Pedro Silva Dantas

Marca Tipo Chassi
FIAT/UNO MILLE FIRE FLEX Pas/Automovel 9BD15822764805075
Portaria n.º577-CEEAT/IPVA/ITCD, de 24/03/2009 - Proc n.º 1920097300014730/SEFA/DIPVA

Motivo: Conceder a isenção do IPVA ao veículo para o ano de 2009

Base Legal: art.3º inc. VIII da Lei 6.017/96, alterada pela Lei 6427/01

Interessado: Jean Claudio Monteiro de Carvalho

Marca Tipo Chassi
FIAT/SIENA ELX FLEX Pas/Automovel 9BD17201MA3494525
Portaria n.º578-CEEAT/IPVA/ITCD, de 24/03/2009 - Proc n.º 1920097300014764/SEFA/DIPVA

Motivo: Conceder a isenção do IPVA ao veículo para o ano de 2009

Base Legal: art.3º inc. VIII da Lei 6.017/96, alterada pela Lei 6427/01

Interessado: Adilson da Cruz Moraes

Marca Tipo Chassi
FIAT/PALIO FIRE FLEX Pas/Automovel 9BD17146G2747246
Portaria n.º579-CEEAT/IPVA/ITCD, de 24/03/2009 - Proc n.º 1920097300014810/SEFA/DIPVA

Motivo: Conceder a isenção do IPVA ao veículo para o ano de 2009

Base Legal: art.3º inc. VIII da Lei 6.017/96, alterada pela Lei 6427/01

Interessado: Alberto Barbosa Barros

Marca Tipo Chassi
FIAT/PALIO WEEK ELX FLEX Pas/Automovel 9BD17301MA4272763
Portaria n.º580-CEEAT/IPVA/ITCD, de 24/03/2009 - Proc n.º 1920097300014861/SEFA/DIPVA

Motivo: Conceder a isenção do IPVA ao veículo para o ano de 2009

Base Legal: art.3º inc. VIII da Lei 6.017/96, alterada pela Lei 6427/01

Interessado: Moacir Dias Correia

Marca Tipo Chassi
FIAT/PALIO WEEK TREKKING Pas/Automovel 9BD17350MA4271495
Portaria n.º581-CEEAT/IPVA/ITCD, de 24/03/2009 - Proc n.º 1920097300014896/SEFA/DIPVA

Motivo: Conceder a isenção do IPVA ao veículo para o ano de 2009

Base Legal: art.3º inc. VIII da Lei 6.017/96, alterada pela Lei 6427/01

Interessado: Valdemar Alencar do Nascimento Filho

Marca Tipo Chassi
GM/CORSA WIND Pas/Automovel 9BGSC68201B160386

BANCO DO ESTADO DO PARÁ

EXTRATO DE TERMO ADITIVO Nº DO TERMO ADITIVO: 04

Nº DO CONTRATO: 014/2006

OBJETO DO CONTRATO: Prestação de serviço de Rede Privada

VALOR DO CONTRATO ORIGINAL: R\$-4.000,00 (Quatro mil reais) estimado mensal

MODALIDADE DE LICITAÇÃO: Art. 25 Caput da Lei Nº 8.666/93

PARTES: Banco do Estado do Pará S.A e Rede de Telecomunicações para o Mercado

OBJETO E JUSTIFICATIVA DO ADITAMENTO: Prorrogação de prazo

VALOR: R\$-4.860,43 (Quatro mil, oitocentos e sessenta reais e quarenta e três centavos) estimado mensal

DATA DE ASSINATURA: 20.03.09

VIGÊNCIA DO ADITAMENTO: 23.03.2009 a 22.03.2010

DOTAÇÃO ORÇAMENTÁRIA: Recursos Próprios

FONTE DE RECURSO: Própria

ORDENADOR RESPONSÁVEL: Edílson Rodrigues de Sousa

ADITIVOS ANTERIORES: 01/03

ENDEREÇO DO CONTRATADO E CEP: Rua Líbero Badaró nº

377 11º andar - São Paulo-SP - CEP 01009-000

DATA DA PUBLICAÇÃO: 03.04.06

EDITAL DE PAGAMENTO DE JUROS SOBRE CAPITAL PRÓPRIO

CNPJ: 04.913.711/0001-08

NIRE: 153.000011-4

BANCO DO ESTADO DO PARÁ S.A. BANPARÁ

Companhia Aberta

FATO RELEVANTE

PAGAMENTO DE JUROS SOBRE CAPITAL PRÓPRIO

Comunicamos aos Senhores Acionistas que o Conselho de Administração do Banco do Estado do Pará S.A. - BANPARÁ, em reunião realizada em 19.12.2008, aprovou o pagamento de Juros sobre Capital Próprio no valor de R\$0,6667 por ação, os quais serão pagos em 27.03.2009, como segue:

1- Do montante pago será retido o imposto de renda na fonte de 15%, na forma da Lei.

2- Terão direito aos Juros sobre Capital Próprio, todos os detentores de ações do BANPARÁ na data base de 27/03/2009, sendo que as ações de emissão da Companhia passarão a ser negociadas ex-juros sobre capital próprio a partir de 30/03/2009.

3- O pagamento será efetuado como segue:

a) Por meio de crédito em conta corrente, para os

acionistas que expressamente comunicarem sua opção por essa modalidade.

b) Aos acionistas não correntistas, o pagamento será realizado em qualquer agência do BANPARÁ, após sua atualização cadastral. Em caso de levantamento dos valores por terceiros, será exigida, além da atualização cadastral do acionista, a apresentação de procuração, com poderes específicos para esse fim, outorgados por meio de instrumento público que tenha sido lavrado há pelo menos 1 (um) mês da data do pagamento.

Belém(PA), 25 de março de 2009.

Amaurly Valente de Souza

Diretor de Relações com Investidores

PREGÃO ELETRÔNICO Nº 026/2008

O Banpará S/A comunica que foi CONVOCADO na ordem de classificação para o item IV e VIII da licitação acima, nos termos da legislação vigente:

ITEM 4 – DISTRIBUIDORA JR COMERCIO DE GENEROS

ALIMENTICIOS LTDA – R\$-3.180,00

ITEM 8 – FUTURA COMERCIO DE MAT. DE INF. E ESC.

LTDA - ME – R\$-11.450,00

Samyla Azevedo

Pregoeira

TORNAR SEM EFEITO PUBLICAÇÃO

O Banco do Estado do Pará S.A. comunica aos interessados, que torna sem efeito o "Extrato de Termo Aditivo ao Contrato Nº 046/2007, publicado no Diário Oficial do Estado, Edição do dia 26.09.08 Caderno 1 – Executivo.

O Banco do Estado do Pará S.A. comunica aos interessados, que torna sem efeito o "Extrato de Termo Aditivo ao Contrato Nº 048/2007, publicado no Diário Oficial do Estado, Edição do dia 26.09.08 Caderno 1 – Executivo

SECRETARIA DE ESTADO DE MEIO AMBIENTE

EXTRATO DE CONTRATO

Nº CONTRATO: 017/2009-SEMA/PA

MODALIDADE DE LICITAÇÃO: Pregão Eletrônico nº

060/2008-SEMA/PA

PARTES: Secretaria de Estado de Meio Ambiente e empresa Maconfrio e Representação Ltda.

OBJETO: Fornecimento de Desumificadores de Ar.

VIGÊNCIA: 19/03/2009 a 18/03/2010

VALOR: R\$ 5.250,00 (Cinco mil duzentos e cinquenta reais).

DOTAÇÃO ORÇAMENTÁRIA: PTRES: 276157 FONTE: 0116 El.

Desp: 449052

FONTE DE RECURSO: Estadual

FORO: Comarca de Belém, Estado do Pará.

DATA DA ASSINATURA: 19/3/2009

ORDENADOR RESPONSÁVEL: Valmir Gabriel Ortega,

Secretário de Estado de Meio Ambiente-SEMA.

ENDEREÇO DO CONTRATADO E CEP: Rua Dr. Malcher, nº 210, Bairro de Cidade Velha, CEP: 66.020-250 – Belém/Pará.

EXTRATO DE TERMO ADITIVO AO CONTRATO

Nº do Termo Aditivo: 03/2009 – SEMA/PA.

Nº do Contrato: 010/2008 – SEMA/PA.

Objeto do Contrato: Locação de espaço no HANGAR-CENTRO DE CONVENÇÕES DA AMAZÔNIA conforme consta da proposta para a realização do Projeto de "ELIMINAÇÃO DE PASSIVOS PROCESSUAIS AMBIENTAIS" da SEMA.

Valor do Contrato Original: R\$-124.425,00 (cento e vinte e quatro mil quatrocentos e vinte e cinco reais)

Modalidade de Licitação: Dispensa de Licitação

Partes: Secretaria de Estado de Meio Ambiente e a Associação Via Amazônia/Hangar – Centro de Convenções e Feiras da Amazônia.

Objeto e Justificativa do Aditamento: Repactuação dos valores referente ao aumento da quantidade de equipamentos e material utilizado no período de maio a 17 de dezembro de 2008.

Valor do Aditamento: R\$ 93.318,75 (noventa e três mil

trezentos e dezoito reais e setenta e cinco centavos).

Data da Assinatura: 20/3/2009.

Vigência do Aditamento: maio a 17 de dezembro de 2008.

Dotação Orçamentária: PTRES: 274911; Fonte: 0316002207;

Elemento de Despesa: 339092.

Fonte de Recurso: Estadual.

Ordenador Responsável: Valmir Gabriel Ortega, Secretário de Estado de Meio Ambiente.

Aditivos Anteriores:

T.A nº 001/2008, DOE nº 31194 de 20/6/2008.

T.A nº 002/2008, DOE nº 31258 de 19/9/2008.

APOSTILAMENTO Nº 17/2009

Processo Nº 122958/2008

Contrato Nº 013/2008

Fica apostilado, nos termos do art. 65, § 8º, da Lei 8.666/93, com suas posteriores modificações, a retificação à Cláusula Quinta, do Contrato mencionado, firmado com a empresa Computer Store Comércio e Serviços Tecnológicos LTDA, quanto a reclassificação desta despesa da seguinte forma: PTRES: 274534; FONTE: 0116; ELEMENTO: 339039.

Belém/Pa, 24 de março de 2009.

Franklin Cordovil Barbosa Júnior

Coordenador Administrativo

EXTRATO DE CONTRATO

Nº DO CONTRATO: 018/2009-SEMA/PA

MODALIDADE DE LICITAÇÃO: Pregão Eletrônico 004/2009-SEMA/PA

PARTES: Secretaria de Estado de Meio Ambiente e a empresa GTR-Gráfica e Editora LTDA

OBJETO: Fornecimento de 1000 (mil) Agendas Executivas

Institucionais, conforme seu Termo de Referência

VIGÊNCIA: 23/03/2009 à 22/03/2010

VALOR: R\$ 27.900,00 (vinte e sete mil e novecentos reais)

DOTAÇÃO ORÇAMENTÁRIA: PTRES 274911, FONTE 0116, ELEMENTO 339039

FONTE DE RECURSO: Estadual

FORO: Comarca de Belém, Estado do Pará

DATA DE ASSINATURA: 23/03/2009

ORDENADOR RESPONSÁVEL: Valmir Gabriel Ortega,

Secretário de Estado de Meio Ambiente

ENDEREÇO DO CONTRATADO E CEP: Rua Ferreira Pena nº

84, Bairro Umarizal, CEP 66050-140, Belém/PA

EXTRATO DE TERMO ADITIVO AO CONTRATO

Nº DO TERMO ADITIVO: 02/2009-SEMA

Nº DO CONTRATO: 004/2008-SEMA/PA

OBJETO DO CONTRATO: Comercialização, em âmbito nacional, de produtos postais, de serviços postais, telemáticos e adicionais, nas modalidades nacional e internacional que são disponibilizados em Unidades de Atendimento da ECT

VALOR DO CONTRATO ORIGINAL: R\$ 180.000,00 (cento e oitenta mil reais)

MODALIDADE DE LICITAÇÃO: Inexigibilidade de Licitação

PARTES: Secretaria de Estado de Meio Ambiente e Empresa Brasileira de Correios e Telégrafos

OBJETO E JUSTIFICATIVA DO ADITAMENTO: Prorrogação de vigência, substituição do serviço "SEDEX" pelo serviço "Carta Comercial", alteração das Cláusulas Primeira, Terceira e Nona nos subitens 1.1.1 e 1.1.1.1, 3.2.1 e 9.1, respectivamente

VALOR DO ADITAMENTO: R\$ 45.000,00 (quarenta e cinco mil reais)

DATA DE ASSINATURA: 02/03/2009

VIGÊNCIA DO ADITAMENTO: 03/03/2009 à 02/03/2010

DOTAÇÃO ORÇAMENTÁRIA: PTRES: 274534; FONTE: 0116;

ELEMENTO: 339039

FONTE DE RECURSO: Estadual

ORDENADOR RESPONSÁVEL: Valmir Gabriel Ortega,

Secretário de Estado de Meio Ambiente

ADITIVOS ANTERIORES: Termo Aditivo 01/2008, publicado no

DOE em 15/12/2008

ENDEREÇO DO CONTRATADO E CEP: Av. Presidente Vargas,

nº. 498, Bairro da campina, CEP- 66.017-900, Belém/PA

EXTRATO DE CONTRATO

Nº DO CONTRATO: 019/2009-SEMA/PA

MODALIDADE DE LICITAÇÃO: Pregão Eletrônico 043/2008-SEMA/PA

PARTES: Secretaria de Estado de Meio Ambiente e a empresa Cássio Bosco Dias Amanajás

OBJETO: Fornecimento de equipamentos de combate de focos de incêndio, conforme termo de referência

VIGÊNCIA: 23/03/2009 à 22/03/2010

VALOR: R\$ 15.748,14 (quinze mil, setecentos e quarenta e oito

reais e quatorze centavos)

DOTAÇÃO ORÇAMENTÁRIA: PTRES 274912; FONTE

0116002145; ELEMENTO 339030 e 449052

FONTE DE RECURSO: Estadual

FORO: Comarca de Belém, Estado do Pará

DATA DE ASSINATURA: 23/03/2009

ORDENADOR RESPONSÁVEL: Valmir Gabriel Ortega,

Secretário de Estado de Meio Ambiente

ENDEREÇO DO CONTRATADO E CEP: Conjunto Cordeiro

Farias, A1-9, nº 85, Bairro Tapanã, CEP 66833-080, Belém/PA

PORTARIAS, DISTRATOS E ERRATAS

ERRATA DA PORTARIA Nº. 405/2009-GAB/SEMA DE

23/03/09, PUBLICADA NO DOE Nº 31.384 DE 24/03/09

ONDE LÊ-SE:

LOCAL: BRASÍLIA/PA

LEIA-SE:

LOCAL: BRASÍLIA/DF

ERRATA DA PORTARIA Nº. 380/2009-GAB/SEMA DE

19/03/09, PUBLICADA NO DOE Nº 31.384 DE 24/03/09

ONDE LÊ-SE:

LOCAL: BRASÍLIA/PA

LEIA-SE:

LOCAL: MOJU/PA

ERRATA DA PORTARIA Nº. 356/2009-GAB/SEMA DE

18/03/09, PUBLICADA NO DOE Nº 31.382 DE 20/03/09

ONDE LÊ-SE:

PERÍODO: 27 A 28/01/09

LEIA-SE:

PERÍODO: 22/01/09

DISTRATO DE SERVIDOR TEMPORÁRIO

PARTES: SEMA E MARINA LIRA SOARES

MATRÍCULA: 57194252/1

CARGO: BIÓLOGO

DATA DO DISTRATO: 01.03.2009

VALMIR GABRIEL ORTEGA

SECRETÁRIO DE ESTADO DE MEIO AMBIENTE

DISTRATO DE SERVIDOR TEMPORÁRIO

PARTES: SEMA E ADRIANA BATISTA PEDALE

MATRÍCULA: 57203251/1

CARGO: TÉCNICO EM GESTÃO DE MEIO AMBIENTE

DATA DO DISTRATO: 01.04.2009

VALMIR GABRIEL ORTEGA

SECRETÁRIO DE ESTADO DE MEIO AMBIENTE

Executivo 2

QUARTA-FEIRA, 25 DE MARÇO DE 2009

**SECRETARIA DE ESTADO
DE MEIO AMBIENTE**



INSTITUTO DE DESENVOLVIMENTO FLORESTAL

EXTRATO DE TERMO ADITIVO AO CONTRATO DE SERVIDOR TEMPORÁRIO

PARTES: INSTITUTO DE DESENVOLVIMENTO FLORESTAL DO ESTADO DO PARÁ E WESLEY MENDES PEDROSA
FUNÇÃO: TÉCNICO EM GESTÃO FLORESTAL - ENGENHEIRO AGRÔNOMO

PRAZO: 29.03.2009 A 24.09.2009
ORDENADOR DE DESPESA: RAIMUNDA NONATA MONTEIRO
PORTARIA Nº 146/2009 – GEP/ IDEFLOR DE 24/03/2009

ASSUNTO: CONCESSÃO DE DIÁRIAS
NOME E MATRÍCULA DO SERVIDOR:
FARID PINHEIRO ABDUL MASSIH – 57194449
LOCAL: BELÉM

DESTINO: PORTEL
PERÍODO: 26 a 31/03/2009

QUANTIDADE DE DIÁRIAS: 05 e 1/2 (Cinco e Meia)
OBJETIVO: O servidor realizará visita técnica para verificar a situação da Unidade de Manejo Florestal submetida à assinatura de contrato de transição entre o Detentor do PMF e o IDEFLOR.
PORTARIA Nº 145/2009 – GEP/ IDEFLOR DE 24/03/2009

ASSUNTO: CONCESSÃO DE DIÁRIAS
NOME E MATRÍCULA DO SERVIDOR:
CÍNTIA DA CUNHA SOARES – 57201159
LOCAL: BELÉM

DESTINO: PORTEL
PERÍODO: 26/03/2009 a 06/04/2009

QUANTIDADE DE DIÁRIAS: 11 e 1/2 (Onze e Meia)
OBJETIVO: A servidora realizará visita técnica para verificar a situação da Unidade de Manejo Florestal submetida à assinatura de contrato de transição entre o Detentor do PMF e o IDEFLOR.
PORTARIA Nº 141/2009 – GEP/ IDEFLOR DE 24/03/2009

ASSUNTO: CONCESSÃO DE DIÁRIAS
NOME E MATRÍCULA DO SERVIDOR:
DANIEL DA COSTA FRANCEZ – 57204718
LOCAL: BELÉM

DESTINO: PORTEL
PERÍODO: 26/03/2009 a 06/04/2009

QUANTIDADE DE DIÁRIAS: 11 e 1/2 (Onze e Meia)
OBJETIVO: O servidor realizará visita técnica para verificar a situação da Unidade de Manejo Florestal submetida à assinatura de contrato de transição entre o Detentor do PMF e o IDEFLOR.
PORTARIA Nº 143 DE 24 DE MARÇO DE 2009

ASSUNTO: SUPRIMENTO DE FUNDO
NOME E MATRÍCULA DO SERVIDOR:
DANIEL DA COSTA FRANCEZ – 57204718
VALOR DO SUPRIMENTO: R\$2.000,00 (DOIS MIL REAIS)

ELEMENTOS DE DESPESA:
PTRES:794796

FONTE:0101
3.33.90.30

R\$2.000,00
PERÍODO DE APLICAÇÃO: 60 (SESENTA) DIAS APÓS O SAQUE DO RECURSO.
PORTARIA Nº 142/2009 – GEP/ IDEFLOR DE 24/03/2009

ASSUNTO: CONCESSÃO DE DIÁRIAS
NOME E MATRÍCULA DO SERVIDOR:
RAIMUNDA NONATA MONTEIRO – 80845308
LOCAL: BELÉM

DESTINO: PORTO DE MOZ
PERÍODO: 24 a 25/03/2009

QUANTIDADE DE DIÁRIAS: 01 e 1/2 (Uma e Meia)
OBJETIVO: A servidora participará como palestrante da I Conferência Municipal de Desenvolvimento Rural Sustentável e Meio Ambiente do Município de Porto de Moz.
**APOSTILAMENTO DE CONTRATO
EXTRATO DE APOSTILAMENTO**

CONTRATO 061/2008

PARTES: INSTITUTO DE DESENVOLVIMENTO FLORESTAL DO PARÁ – IDEFLOR E A GEODESIGN SISTEMAS DE INFORMAÇÃO LTDA.

OBJETO: Inclusão de dotação para o exercício de 2009 que correrá à conta docódigo:

18.541.1226.1854.0000,fonte: 0261, elemento: 44.90.52

Belém, 15 de março de 2009

RAIMUNDA MONTEIRO

Diretora Geral

DISPENSA DE LICITAÇÃO

N.º DA DISPENSA: 001/2009

PARTES:INSTITUTO DE DESENVOLVIMENTO FLORESTAL DO ESTADO DOPARÁ - IDEFLOR E SENA SEGURANÇA INTELIGENTE E TRANSPORTE DE VALORES LTDA.

OBJETO: PRESTAÇÃODE SERVIÇOS DE SEGURANÇA E VIGILÂNCIA ARMADA, PARA OS MUNICÍPIOS DE SANTARÉM E MARABÁ.

VALOR:R\$ 49.812,00 (Quarenta e nove mil, oitocentos e dozereais)

FUNDAMENTOLEGAL: Art.24, IV da Lei nº8.666/93

DATADA ASSINATURA: 18/03/2009

ORDENADORRESPONSÁVEL: RAIMUNDA MONTEIRO

DISPENSA DE LICITAÇÃO

Nº DA DISPENSA: 001/2009

PARTES: INSTITUTO DE DESENVOLVIMENTO FLORESTAL DO ESTADO DO PARÁ E SENA SEGURANÇA INTELIGENTE E TRANSPORTE DE VALORES LTDA.

OBJETO: Contratação de 2 (dois) postos de vigilância armada de 24 horas ininterruptas diariamente, sendo um posto para o IDEFLOR de Marabá e um posto para o IDEFLOR de Santarém.

VALOR: R\$ 49.812,00 (Quarenta e nove mil, oitocentos e doze reais)

FUNDAMENTO LEGAL: art. 24, IV, da Lei nº. 8.666/93.

DATA DA ASSINATURA: 18/03/2009

ORDENADOR RESPONSÁVEL: RAIMUNDA MONTEIRO

EXTRATO DE TERMO ADITIVO AO CONTRATO DE SERVIDOR TEMPORÁRIO

PARTES: INSTITUTO DE DESENVOLVIMENTO FLORESTAL DO ESTADO DO PARÁ E RONILDO GUILHERME SALES

FUNÇÃO: TÉCNICO EM GESTÃO FLORESTAL - SOCIÓLOGO

PRAZO: 14.03.2009 A 09.09.2009

ORDENADOR DE DESPESA: RAIMUNDA NONATA MONTEIRO

EXTRATO DE APOSTILAMENTO

CONTRATO 061/2008

PARTES: INSTITUTO DE DESENVOLVIMENTO FLORESTAL DO PARÁ – IDEFLOR E A GEODESIGN SISTEMAS DE INFORMAÇÃO LTDA.

OBJETO: Inclusão de dotação para o exercício de 2009 que correrá à conta do código:

18.541.1226.1854.0000, fonte: 0261, elemento: 44.90.52

Belém-,15 de março de 2009

RAIMUNDA MONTEIRO

Diretora Geral

PORTARIA Nº147/2009 - GEP/IDEFLOR DE 24/03/2009

ASSUNTO: SUPRIMENTO DE FUNDO

NOME E MATRÍCULA DO SERVIDOR:

ELAINE CONCEIÇÃO KZAN XAVIER - 5194610

VALOR DO SUPRIMENTO: R\$1.200,00 (HUM MIL E DUZENTOS REAIS)

ELEMENTOS DE DESPESA:

PTRES:794534

FONTE:0101

3.33.90.30 R\$1.000,00

3.33.90.36 R\$200,00

PERÍODO DE APLICAÇÃO: 60 (SESENTA) DIAS APÓS O SAQUE DO RECURSO

**SECRETARIA DE ESTADO DE
SEGURANÇA PÚBLICA**



POLÍCIA CIVIL

PORTARIA N.º 111/2009-DGPC/DIVERSOS BELÉM, 24 DE MARÇO DE 2009.

O Delegado Geral da Polícia Civil, no uso de suas atribuições, conferidas pelo artigo 8º da Lei Complementar n.º 022/94 (Lei Orgânica da Polícia Civil)

CONSIDERANDO os termos da Lei Complementar n.º 022, de 15/03/1994 e alterações posteriores, que confere ao Delegado Geral, atribuições para dirigir a Polícia Civil e praticar os demais atos necessários à eficaz administração da Instituição Policial; CONSIDERANDO a necessidade de dinamizar a Administração da Polícia Civil na área operacional, com o rodízio de policiais; CONSIDERANDO os termos dos Ofícios nº 283/2009-GAB/DGPC, de 19/03/2009 e 298/2009-GAB/DGPC, de 23/03/2009, ambos

destinados ao Presidente do Sindicato dos Delegados de Polícia Civil do Estado do Pará, solicitando a apresentação do servidor NILTON JOGE BARRETO ATAYDE, Delegado de Polícia Civil, o que não foi cumprido por parte do citado Sindicato;

CONSIDERANDO que a Polícia Civil do Estado do Pará é regida por Lei Específica, a Lei Complementar nº 022/2009 e alterações posteriores, que tem âmbito de atuação e atribuições diversas da Lei Ordinária, no caso a Lei nº 5.810/94 e que de acordo com o brocardo jurídico "*lex specialis derogat generali*", a lei de caráter específico sempre será aplicada em prejuízo daquela que foi editada para reger condutas de ordem geral; R E S O L V E:

I – REVOGAR os termos da Portaria nº 176/2007-DGPC/DIVERSOS, de 16/02/2007, que colocou à disposição do SINDICATO DOS DELEGADOS DE POLÍCIA DO PARÁ – SINDELP, o servidor NILTON JORGE BARRETO ATAYDE, Delegado de Polícia Civil, matrícula nº 5232279/2;

II – REMOVER, no interesse do serviço policial, o servidor NILTON JORGE BARRETO ATAYDE, Delegado de Polícia Civil, matrícula nº 5232279/1, para a Diretoria de Polícia Metropolitana – DPM, para fins de lotação;

III – DETERMINAR ao servidor que se apresente na Diretoria de Polícia Metropolitana no prazo de 48 (quarenta e oito horas) a contar da publicação deste ato, a partir de quando deverá assinar folha de frequência naquela Diretoria;

IV – Determinar às Diretorias de Polícia do Metropolitana, de Administração e de Recursos Humanos que adotem as devidas providências ao fiel cumprimento do presente Ato.

REGISTRE-SE, PUBLIQUE-SE E CUMPRA-SE.

RAIMUNDO BENASSULY MAUÉS JUNIOR

Delegado Geral da Polícia Civil

PORTARIA Nº 00193/2009-GAB/CGPC/DIVERSOS DE 11/3/2009

CONSIDERANDO: a conclusão da AAI nº 0522/06-GAB/CORREGEPOL de 24/07/06, instaurada para apurar a conduta funcional do DPC SAULO ROBERTO REGIS DE SOUZA MORAES, por ter, reiteradamente e sem autorização, faltado aos plantões da Depol de Marabá, desde o dia 29/05/06 a 05/07/06, conforme Portaria instauradora;

CONSIDERANDO: a ocorrência do instituto da PRESCRIÇÃO, perdendo o Estado o direito de ação quanto à punibilidade; RESOLVE: Determinar o ARQUIVAMENTO dos autos da AAI nº 0522/06-GAB/CORREGEPOL de 24/07/06, com fundamento no Art. 90, inciso I da Lei Complementar nº 022/94 e alterações posteriores, c/c o Art. 198, inciso II da Lei nº 5.810/94.

A Divisão de Disciplina e à Diretoria de Administração, para as providências de alçada.

REGISTRE-SE, PUBLIQUE-SE E CUMPRA-SE

ROBERTO NAZARENO CHADA RAMOS / Coordenador do Interior

PORTARIA Nº 00194/2009-GAB/CGPC/DIVERSOS DE 11/3/2009

CONSIDERANDO: a conclusão da AAI nº 0427/06-GAB/CORREGEPOL de 05/06/06, instaurada tendo em vista a necessidade de apurar o abandono da Delegacia de São João do Araguaia, por parte dos IPC's: PEDRO PAULO DA COSTA CONDE e RAIMUNDO NONATO LEÃO FIGUEIREDO, fato ocorrido em 31/03/06, conforme Portaria instauradora;

CONSIDERANDO: a ocorrência do instituto da PRESCRIÇÃO, perdendo o Estado o direito de ação quanto à punibilidade; RESOLVE: Determinar o ARQUIVAMENTO dos autos da AAI nº 0427/06-GAB/CORREGEPOL de 05/06/06, com fundamento no Art. 90, inciso I da Lei Complementar nº 022/94 e alterações posteriores, c/c o Art. 198, inciso II da Lei nº 5.810/94.

A Divisão de Disciplina e à Diretoria de Administração, para as providências de alçada.

REGISTRE-SE, PUBLIQUE-SE E CUMPRA-SE

ROBERTO NAZARENO CHADA RAMOS / Coordenador do Interior

PORTARIA Nº 00189/2009-GAB/CGPC/DIVERSOS DE 11/3/2009

CONSIDERANDO: a conclusão da AAI nº 0623/07-GAB/CORREGEPOL de 13/11/07, instaurada para apurar a conduta funcional dos servidores UDINEI e CARDOSO, lotados na Depol de Vila dos Cabanos, acerca da denúncia formulada pela Sra. ALCENIRA DOS SANTOS CHAVES, conforme Portaria instauradora;

CONSIDERANDO: não haver sido comprovada a prática de transgressão disciplinar por parte dos servidores; RESOLVE: Determinar o ARQUIVAMENTO dos autos da AAI nº 0623/07-GAB/CORREGEPOL de 13/11/07, com fundamento no Art. 90, inciso I da Lei Complementar nº 022/94 e alterações posteriores.

A Divisão de Disciplina e à Diretoria de Administração, para as providências de alçada.

REGISTRE-SE, PUBLIQUE-SE E CUMPRA-SE

ROBERTO NAZARENO CHADA RAMOS / Coordenador do Interior

PORTARIA Nº 00190/2009-GAB/CGPC/DIVERSOS DE 11/3/2009

CONSIDERANDO: a conclusão da AAI nº 0236/07-GAB/CORREGEPOL de 28/05/07, instaurada para apurar matéria jornalística veiculada no dia 20/02/07, no Jornal "Diário do

Pará”, sobre a fuga de 08 (oito) presos de Justiça da Depol da JADERLÂNDIA/CASTANHAL, conforme Portaria instauradora;
CONSIDERANDO: não haver sido comprovada a prática de transgressão disciplinar por parte de servidores lotados naquela Depol;
RESOLVE: Determinar o ARQUIVAMENTO dos autos da AAI nº 0236/07-GAB/CORREGEPOL de 28/05/07, com fundamento no Art. 90, inciso I da Lei Complementar nº 022/94 e alterações posteriores. A Divisão de Disciplina e à Diretoria de Administração, para as providências de alçada.

REGISTRE-SE, PUBLIQUE-SE E CUMPRE-SE
ROBERTO NAZARENO CHADA RAMOS / Coordenador do Interior
PORTARIA Nº 00191/2009-GAB/CGPC/DIVERSOS DE 11/3/2009

CONSIDERANDO: a conclusão da AAI nº 0682/07-GAB/CORREGEPOL de 05/12/07, instaurada para apurar as circunstâncias em que ocorreu a fuga de 10 (dez) presos de Justiça da SU/PARAGOMINAS, fato ocorrido em 14/09/07, conforme Portaria instauradora;

CONSIDERANDO: não haver sido comprovada a prática de transgressão disciplinar por parte de servidores lotados naquela Seccional;

RESOLVE: Determinar o ARQUIVAMENTO dos autos da AAI nº 0682/07-GAB/CORREGEPOL de 05/12/07, com fundamento no Art. 90, inciso I da Lei Complementar nº 022/94 e alterações posteriores.

A Divisão de Disciplina e à Diretoria de Administração, para as providências de alçada.

REGISTRE-SE, PUBLIQUE-SE E CUMPRE-SE

ROBERTO NAZARENO CHADA RAMOS / Coordenador do Interior
PORTARIA Nº 00192/2009-GAB/CGPC/DIVERSOS DE 11/3/2009

CONSIDERANDO: a conclusão da AAI nº 0542/07-GAB/CORREGEPOL de 08/10/07, instaurada para apurar comunicação oriunda da Ouvidoria quanto ao Sr. JOSÉ TEIXEIRA ter sido agredido por policiais militares e apresentado na Delegacia de Barcarena, sem que fosse formalizado Procedimento Legal, conforme Portaria instauradora;

CONSIDERANDO: a ausência de elementos comprobatórios e indícios de transgressão disciplinar por parte de servidores;

RESOLVE: Determinar o ARQUIVAMENTO dos autos da AAI nº 0542/07-GAB/CORREGEPOL de 08/10/07, com fundamento no Art. 90, inciso I da Lei Complementar nº 022/94 e alterações posteriores.

A Divisão de Disciplina e à Diretoria de Administração, para as providências de alçada.

REGISTRE-SE, PUBLIQUE-SE E CUMPRE-SE

ROBERTO NAZARENO CHADA RAMOS / Coordenador do Interior
PORTARIA Nº 00196/2009-GAB/CGPC/DIVERSOS DE 11/3/2009

CONSIDERANDO: a conclusão da AAI nº 0800/06-GAB/CORREGEPOL de 12/12/06, instaurada para apurar a conduta funcional do EPC JOSÉ GARCIA DOS SANTOS SILVA, em razão de portar-se de modo incompatível com sua função, fato ocorrido em 01/10/06 na Depol de São João do Araguaia, conforme Portaria instauradora;

CONSIDERANDO: a ocorrência do instituto da PRESCRIÇÃO, perdendo o Estado o direito de ação quanto à punibilidade;

RESOLVE: Determinar o ARQUIVAMENTO dos autos da AAI nº 0800/06-GAB/CORREGEPOL de 12/12/06, com fundamento no Art. 90, inciso I da Lei Complementar nº 022/94 e alterações posteriores c/c o Art. 198, inciso II da Lei nº 5.810/94.

A Divisão de Disciplina e à Diretoria de Administração, para as providências de alçada.

PORTARIA Nº 00197/2009-GAB/CGPC/DIVERSOS DE 11/3/2009

CONSIDERANDO: a conclusão da AAI nº 0214/07-GAB/CORREGEPOL de 22/05/07, instaurada para apurar a conduta funcional do IPC LUIZ ALBERTO FURTADO DE LIMA, por ter, injustificadamente, faltado ao serviço na Depol de Almerim, conforme Portaria instauradora;

CONSIDERANDO: os princípios da razoabilidade e proporcionalidade não há conveniência e oportunidade para aplicação de reprimenda ao servidor;

RESOLVE: Determinar o ARQUIVAMENTO dos autos da AAI nº 0214/07-GAB/CORREGEPOL de 22/05/07, com fundamento no Art. 90, inciso I da Lei Complementar nº 022/94 e alterações posteriores.

A Divisão de Disciplina e à Diretoria de Administração, para as providências de alçada.

REGISTRE-SE, PUBLIQUE-SE E CUMPRE-SE

ROBERTO NAZARENO CHADA RAMOS / Coordenador do Interior
PORTARIA Nº 00195/2009-GAB/CGPC/DIVERSOS DE 11/3/2009

CONSIDERANDO: a conclusão da AAI nº 0493/05-GAB/CORREGEPOL de 12/07/05, instaurada para apurar a conduta funcional da DPC JOSEANA FALCÃO COSTA e do EPC ALUIZIO BEZERRA DE SOUZA, acerca da Representação oriunda do Ministério Público da Comarca de Itupiranga, conforme Portaria instauradora;

CONSIDERANDO: a ocorrência do instituto da PRESCRIÇÃO, perdendo o Estado o direito de ação quanto à punibilidade;

RESOLVE: Determinar o ARQUIVAMENTO dos autos da AAI nº 0493/05-GAB/CORREGEPOL de 12/07/05, com fundamento no Art. 90, inciso I da Lei Complementar nº 022/94 e alterações posteriores, c/c o Art. 198, inciso II da Lei nº 5.810/94.

A Divisão de Disciplina e à Diretoria de Administração, para as providências de alçada.

REGISTRE-SE, PUBLIQUE-SE E CUMPRE-SE

ROBERTO NAZARENO CHADA RAMOS / Coordenador do Interior

PORTARIA Nº 00198/2009-GAB/CGPC/DIVERSOS DE 11/3/2009

CONSIDERANDO: a conclusão da AAI nº 0362/07-GAB/CORREGEPOL de 07/08/07, instaurada para apurar a conduta funcional dos servidores IPC's: SÉRGIO ROBERTO DIAS CALDEIRA, EVANDRO FERREIRA CASTRO e LUCIANO ALVES MODESTO DE SOUZA, em razão da denúncia formulada pelo Sr. ALEXANDRE ALBUQUERQUE FILHO, conforme Portaria instauradora;

CONSIDERANDO: não haver sido comprovada a prática de transgressão disciplinar por parte dos servidores sindicados;

RESOLVE: Determinar o ARQUIVAMENTO dos autos da AAI nº 0362/07-GAB/CORREGEPOL de 07/08/07, com fundamento no Art. 90, inciso I da Lei Complementar nº 022/94 e alterações posteriores.

A Divisão de Disciplina e à Diretoria de Administração, para as providências de alçada.

REGISTRE-SE, PUBLIQUE-SE E CUMPRE-SE

ROBERTO NAZARENO CHADA RAMOS / Coordenador do Interior
PORTARIA Nº 00182/2009-GAB/CGPC/DIVERSOS DE 09/3/2009

CONSIDERANDO: a conclusão da AAI-0219/08-GAB/CORREGEPOL, 14/03/08, instaurada para

apurar a conduta funcional da DPC SILVIA MARA FERREIRA TAVARES, por ocasião de ter recebido da DPC NELMA EDILA DOS SANTOS MORAES, sem a devida advocatura vários IPL's e somente devolvida a Corregedoria Regional do Sudeste do Pará (Marabá), em novembro de 2007, conforme portaria instauradora;

CONSIDERANDO: que não restou configurado a ocorrência de transgressão disciplinar;

RESOLVE: Determinar o ARQUIVAMENTO dos autos da AAI-0219/08-GAB/CORREGEPOL, 14/03/08, com fundamento no artigo 90, inciso I da Lei Complementar nº 022/94 e alterações posteriores.

A Divisão de Disciplina e à Diretoria de Administração, para as providências de alçada.

REGISTRE-SE, PUBLIQUE-SE E CUMPRE-SE

PORTARIA Nº 00183/2009-GAB/CGPC/DIVERSOS, DE 10/3/2009

CONSIDERANDO: a impossibilidade da DPC ADELINA DEL PILAR RODRIGUES PINHEIRO, em promover a apuração da AAI nº 0004/06-GAB/CORREGEPOL de 02/01/06;

RESOLVE: Determinar a REDISTRIBUIÇÃO dos autos da AAI nº 0004/06-GAB/CORREGEPOL de 02/01/06, designando a DPC SILVIA MARA FERREIRA TAVARES, Corregedora Regional do Sudeste do Pará, para prosseguir na apuração, no prazo de 30 (trinta) dias.

A Divisão de Disciplina e à Diretoria de Administração, para as providências de alçada.

REGISTRE-SE, PUBLIQUE-SE E CUMPRE-SE

ELIZABETE SANTA ROSA FARIAS DOS SANTOS / Corregedora Geral da Polícia Civil

PORTARIA Nº 00184/2009-GAB/CGPC/DIVERSOS, DE 10/3/2009

CONSIDERANDO: a impossibilidade da DPC ADELINA DEL PILAR RODRIGUES PINHEIRO, em

promover a apuração da AAI nº 0221/08-GAB/CORREGEPOL de 17/03/08;

RESOLVE: Determinar a REDISTRIBUIÇÃO dos autos da AAI nº 0221/08-GAB/CORREGEPOL de 17/03/08, designando a DPC SILVIA MARA FERREIRA TAVARES, Corregedora Regional do Sudeste do Pará, para prosseguir na apuração, no prazo de 30 (trinta) dias

A Divisão de Disciplina e à Diretoria de Administração, para as providências de alçada.

REGISTRE-SE, PUBLIQUE-SE E CUMPRE-SE

ELIZABETE SANTA ROSA FARIAS DOS SANTOS / Corregedora Geral da Polícia Civil

PORTARIA Nº 00185/2009-GAB/CGPC/DIVERSOS DE 10/3/2009

CONSIDERANDO: a impossibilidade da DPC LENA VÂNIA DE MATOS CAVALCANTE PONÇADILHA, em promover a apuração da AAI nº 0180/09-GAB/CORREGEPOL de 27/02/09;

R E S O L V E: Determinar a REDISTRIBUIÇÃO dos autos da AAI nº 0180/09-GAB/CORREGEPOL de 27/02/09, designando a DPC IVETE PINHEIRO, lotada nesta Corregedoria, para prosseguir na apuração, no prazo de 30 (trinta) dias.

A Divisão de Disciplina e à Diretoria de Administração, para as providências de alçada.

REGISTRE-SE, PUBLIQUE-SE E CUMPRE-SE

ELIZABETE SANTA ROSA FARIAS DOS SANTOS / Corregedora Geral da Polícia Civil

PORTARIA Nº 00187/2009-GAB/CGPC/DIVERSOS DE 10/3/2009

CONSIDERANDO: a conclusão da AAI nº 0403/08-GAB/CORREGEPOL de 09/07/08, instaurada para apurar a conduta funcional do IPC ISINOEL FEIO FARIAS, acerca da denúncia formulada pelo Sr. AJAX DA SILVA AMARAL, conforme Portaria instauradora;

CONSIDERANDO: não haver sido comprovada a prática de transgressão disciplinar por parte do servidor sindicado;

RESOLVE: Determinar o ARQUIVAMENTO dos autos da AAI nº 0403/08-GAB/CORREGEPOL de 09/07/08, com fundamento no Art. 90, inciso I da Lei Complementar nº 022/94 e alterações posteriores.

A Divisão de Disciplina e à Diretoria de Administração, para as providências de alçada.

REGISTRE-SE, PUBLIQUE-SE E CUMPRE-SE

DOROTHEA CALANDRINI SILVA / Coordenadora Metropolitana

PORTARIA Nº 00188/2009-GAB/CGPC/DIVERSOS DE 10/3/2009

CONSIDERANDO: a conclusão da AAI nº 0285/07-GAB/CORREGEPOL de 18/06/07, instaurada para apurar a conduta funcional do IPC SÉRGIO LUIZ RAYOL MOSCOSO, por envolver-se em agressões recíprocas com o Sr. ANTÔNIO COSTA VALE, bem como ter sacado sua arma de fogo, fato ocorrido em 23/03/07, conforme Portaria instauradora;

CONSIDERANDO: haver configurado transgressão disciplinar por parte do servidor sindicado;

RESOLVE: Aplicar de acordo com o Art. 90, inciso II (segunda parte) da Lei Complementar nº 022/94, a pena disciplinar de 10 (DEZ) DIAS DE SUSPENSÃO, ao servidor SÉRGIO LUIZ RAYOL MOSCOSO, Investigador de Polícia Civil, por transgressão disciplinar prevista no Art. 74, inciso XXIII da Lei Complementar nº 022/94 e alterações posteriores, observando o que dispõe o Art. 79 § 1º da mesma Lei e ainda o que estabelece o Art. 189 § 2º da Lei nº 5.810/94 (quando licenciado a penalidade será aplicada após o retorno do servidor ao exercício).

A Divisão de Disciplina e à Diretoria de Administração, para as providências de alçada.

REGISTRE-SE, PUBLIQUE-SE E CUMPRE-SE

DOROTHEA CALANDRINI SILVA / Coordenadora Metropolitana

PORTARIA Nº 00186/2009-GAB/CGPC/DIVERSOS DE 10/3/2009

CONSIDERANDO: a conclusão da AAI nº 0860/06-GAB/CORREGEPOL de 28/12/06, instaurada para apurar a conduta funcional do DPC WILSON RONALDO MONTEIRO, por não ter tomado as providências cabíveis quanto ao teor do BOP nº 00261/2003.002585-1, conforme Portaria instauradora;

CONSIDERANDO: haver configurado transgressão disciplinar por parte do servidor sindicado;

RESOLVE: Aplicar de acordo com o Art. 90, inciso II (segunda parte) da Lei Complementar nº 022/94, a pena disciplinar de 07 (SETE) DIAS DE SUSPENSÃO, ao servidor WILSON RONALDO MONTEIRO, Delegado de Polícia Civil, por transgressão disciplinar prevista no Art. 74, inciso VII da Lei Complementar nº 022/94 e alterações posteriores, observando o que dispõe o Art. 79 § 1º da mesma Lei e ainda o que estabelece o Art. 189 § 2º da Lei nº 5.810/94 (quando licenciado a penalidade será aplicada após o retorno do servidor ao exercício).

A Divisão de Disciplina e à Diretoria de Administração, para as providências de alçada.

REGISTRE-SE, PUBLIQUE-SE E CUMPRE-SE

DOROTHEA CALANDRINI SILVA / Coordenadora Metropolitana

POLÍCIA MILITAR

PUBLICAÇÃO DE DIÁRIAS

Resumo de Portaria Nº 663/DF de 09 MAR 09 – INDIVIDUAL (CG)

Nome: Josué Nogueira Alves /**Posto:** MAJ PM /**Nº de Diárias:** 04 (quatro) de alimentação / **Origem:** Belém/PA – **Destino:** Fortaleza/CE - **Objetivo:** A fim de participar do XXIV módulo do curso de especialização de implantodontia. /**Período:** 11 a 15 MAR 09.

Resumo de Portaria Nº 796/DF de 16 MAR 09 – INDIVIDUAL (CPR II)

Objetivo: A fim de fiscalizarem o policiamento nos referidos municípios, como motoristas co Cmt. do CPR II. / **Origem:** Marabá/PA – **Destino:** Parauapebas/PA, Eldorado dos Carajás/PA e Canaã/PA.

POST/GRAD	NOME	PERÍODO	QUANT
CEL PM	Marcos Machado Eismann	07 a 10 MAR 09	03 de alimentação
CB PM	Celso Jorge Lage de Abreu	07 a 10 MAR 09	03 de alimentação

Resumo de Portaria Nº 777/DF de 16 MAR 09 – INDIVIDUAL (CPR V)

Nome: Daniel Borges Mendes /**Posto:** TEN CEL PM /**Nº de Diárias:** 03 (três) de alimentação / **Origem:** Redenção/PA – **Destino:** Xinguara/PA - **Objetivo:** A fim de participar de audiência pública. /**Período:** 13 a 16 MAR 09.

Resumo de Portaria Nº 779/DF de 16 MAR 09 – INDIVIDUAL (CPR V)

Nome: Daniel Borges Mendes /**Posto:** TEN CEL PM /**Nº de Diárias:** 02 (duas) de alimentação / **Origem:** Redenção/PA – **Destino:** Belém/PA - **Objetivo:** A fim de resolver assuntos administrativos do CPR V e unidades subordinadas, junto ao Subcomandante Geral da PMPA, conforme BIR nº 005/09/CPR V. /**Período:** 25 a 27 FEV 09.

Resumo de Portaria Nº 834/DF de 19 MAR 09 – INDIVIDUAL (CPR VI)

Nome: Luiz Maria da Silva Júnior /**Posto:** CAP PM /**Nº de Diárias:** 02 (duas) de alimentação / **Origem:** Paragominas/PA – **Destino:** Belém/PA - **Objetivo:** A fim de atender chamado da Justiça(Juizo da Vara de Cartas Precatórias Criminais, em Belém/PA). /**Período:** 15 a 17 FEV 09.

Resumo de Portaria Nº 675/DF de 09 MAR 09 – INDIVIDUAL (CPR VIII)

Objetivo: A fim de garantirem a proteção física do Bispo do Xingu, Dom Erwin Krautler. / **Origem:** Altamira/PA – **Destino:** Gurupá/PA.

POST/GRAD	NOME	PERÍODO	QUANT
CB PM	Edvaldo Guimarães	12 a 18 FEV 09	06 de alimentação
SD PM	Achylls Florêncio de Sousa	12 a 18 FEV 09	06 de alimentação

Resumo de Portaria Nº 817/DF de 16 MAR 09 – INDIVIDUAL (CORCPR I)

Objetivo: A fim de realizarem os trabalhos atinentes ao referido IPM. / **Origem:** Santarém/PA – **Destino:** Belém/PA.

POST/GRAD	NOME	PERÍODO	QUANT
TEN CEL PM	Jairo Mafra Mascarenhas	12 a 15 MAR 09	03 de alimentação
CAP PM	Adalto Luiz Moreira de Souza Júnior	12 a 15 MAR 09	03 de alimentação

Resumo de Portaria Nº 778/DF de 16 MAR 09 – INDIVIDUAL (CPR V)

Nome: Paulo Henrique Barbosa Machado /**Graduação:** CB PM /**Nº de Diárias:** 05 (cinco) de alimentação / **Origem:** Redenção/PA – **Destino:** São Félix do Xingu/PA - **Objetivo:** Como motorista do Cmt. do CPR V. /**Período:** 06 a 11 MAR 09.

Resumo de Portaria Nº 776/DF de 16 MAR 09 – INDIVIDUAL (CPR V)

Nome: Paulo Henrique Barbosa Machado /**Graduação:** CB PM /**Nº de Diárias:** 03 (três) de alimentação / **Origem:** Redenção/PA – **Destino:** Xinguara/PA - **Objetivo:** Como motorista do Cmt. do CPR V, onde o mesmo encontra-se participando de audiência pública. /**Período:** 13 a 16 MAR 09.

CORPO DE BOMBEIROS MILITAR DO ESTADO DO PARÁ**ERRATA DE RESUMO DE PORTARIAS****Onde se lê:**

Resumo de Portaria Nº 127 de 09/março/09 – Diárias
Nome: 3º Sgt BM **Jocélio** Harley Navegantes e ao Cb BM Antonio **Marcos** Souza **Silva**, Nº de Diárias: 09 (nove), Origem: Belém/PA, Destino: Tucuruí-PA, Marabá-PA e Abel Figueiredo-PA a serviço da Coordenadoria Estadual de Defesa Civil.
Período: 11 a 20/03/2009.

Paulo Gerson – Cel QOBM RG 10.937

Comandante Geral do CBMPA e Coordenador Estadual de Defesa Civil

Leia-se:

Resumo de Portaria Nº 127 de 09/março/09 – Diárias
Nome: 3º Sgt BM **Jocélio** Harley Navegantes e ao Cb BM Antonio **Marcos** Souza **Silva**, Nº de Diárias: 09 (nove), Origem: Belém/PA, Destino: Tucuruí-PA, Marabá-PA e Abel Figueiredo-PA a serviço da Coordenadoria Estadual de Defesa Civil.
Período: 11 a 20/03/2009.

Luis Cláudio Sarmanho da **Costa** – Cel QOBM

Comandante Geral do CBMPA e Coordenador Estadual de Defesa Civil, em exercício

Onde se lê:

Resumo de Portaria Nº 128 de 10/março/09 – Diárias
Nome: Cb BM **Vladimir** Damasceno de Lima Nº de Diárias: 03 (três), Origem: Belém/PA, Destino: Soure-PA a serviço da Coordenadoria Estadual de Defesa Civil.
Período: 19 a 22/02/2009.

Paulo Gerson – Cel QOBM RG 10.937

Comandante Geral do CBMPA e Coordenador Estadual de Defesa Civil

Leia-se:

Resumo de Portaria Nº 128 de 10/março/09 – Diárias
Nome: Cb BM **Vladimir** Damasceno de Lima Nº de Diárias: 03 (três), Origem: Belém/PA, Destino: Soure-PA a serviço da Coordenadoria Estadual de Defesa Civil.
Período: 19 a 22/02/2009.

Luis Cláudio Sarmanho da **Costa** – Cel QOBM

Comandante Geral do CBMPA e Coordenador Estadual de Defesa Civil, em exercício

SUPERINTENDÊNCIA DO SISTEMA PENITENCIÁRIO DO ESTADO DO PARÁ**SUPRIMENTO DE FUNDOS****PORTARIA Nº0879/2009-NAR/SUSIPE DE 23/03/2009**

Nome: Josélio Rodrigues Lima

Valor: R\$ 1.000,00

Elementos:

339030/ Valor: R\$ 1.000,00

PORTARIA Nº0880/2009-NAR/SUSIPE DE 23/03/2009

Nome: Adelson da Cruz

Valor: R\$ 500,00

Elementos:

339030/ Valor: R\$ 500,00

PORTARIA Nº0881/2009-NAR/SUSIPE DE 23/03/2009

Nome: Marcos Valério Valente dos Santos

Valor: R\$ 2.000,00

Elementos:

339030/ Valor: R\$ 2.000,00

PORTARIA Nº0882/2009-NAR/SUSIPE DE 23/03/2009

Nome: Raimundo Nonato de Freitas Siqueira

Valor: R\$ 2.000,00

Elementos:

339030/ Valor: R\$ 1.700,00

339039/ Valor: R\$ 300,00

PORTARIA Nº0883/2009-NAR/SUSIPE DE 23/03/2009

Nome: Antônio Adairson Barroso da Silva

Valor: R\$ 300,00

Elementos:

339030/ Valor: R\$ 300,00

PORTARIA Nº0884/2009-NAR/SUSIPE DE 23/03/2009

Nome: Jorge Luiz Vanzeler de Souza

Valor: R\$ 400,00

Elementos:

339030/ Valor: R\$ 400,00

PORTARIA Nº0885/2009-NAR/SUSIPE DE 23/03/2009

Nome: Olga Susana Cayuela Ferreira

Valor: R\$ 1.000,00

Elementos:

339030/ Valor: R\$ 1.000,00

PORTARIAS DE LOTACAO

PORTARIA Nº 551/09-GAB/SUSIPE DE 25/02/09

Nome: SILVIO RENATO EVANGELISTA DA SILVA

Cargo: Agente Prisional

Lotacao: CAHF

PORTARIA Nº 870/09 –NGP/SUSIPE DE 19/03/09

Nome: HENRY PEPARD FERREIRA DE SOUZA

Cargo: Chefe de Segurança

Lotacao: C.R. Esp. Coronel Neves

PORTARIA Nº 871/09 –NGP/SUSIPE DE 19/03/09

Nome: CLEA DE FATIMA MELLO MONTEIRO

Cargo: Agente Administrativa

Lotacao: PEM I

PORTARIA Nº 872/09 –NGP/SUSIPE DE 19/03/09

Nome: SABINO PIMENTEL SILVA

Cargo: Agente Prisional

Lotacao: CTSB

PORTARIA Nº 873/09 –NGP/SUSIPE DE 19/03/09

Nome: DAVID PEREIRA ESPINDOLA

Cargo: Agente Prisional

Lotacao: C.T Cremação.

PORTARIA Nº 874/09 –NGP/SUSIPE DE 20/03/09

Nome: SILVIO SERGIO PINHEIRO DA CUNHA

Cargo: Agente Prisional

Lotacao: HCTP

PORTARIA Nº 875/09 –NGP/SUSIPE DE 20/03/09

Nome: PEDRO LIMA DO NASCIMENTO

Cargo: Agente Prisional

Lotacao: CRC.

PORTARIA Nº 876/09 –NGP/SUSIPE DE 20/03/09

Nome: ENIVALDO VALLE ARAUJO

Cargo: Agente Prisional

Lotacao: HCTP.

PORTARIA Nº 877/09 –NGP/SUSIPE DE 20/03/09

Nome: FRANCISCO JAIME DA SILVA AZEVEDO

Cargo: Agente Prisional

Lotacao: CTSB.

TERMO DE DISTRATO DE CONTRATO TEMPORÁRIO**DISTRATO DESERVIDOR TEMPORÁRIO**

PARTE: SUSIPE e ALESSANDRA LYA DOS SANTOS LIMA CARVALHO

Matriculanº: 57191271

Cargo: ASSIST. ADMINISTRATIVO

Data da Dispensa: a contar de 02/03/2009

Ordenador de Despesa Responsável: Justiniano Alves Junior, Superintendente.

DISTRATO DESERVIDOR TEMPORÁRIO

PARTE: SUSIPE e DIMITRI LIVIO BRAUN FAGUNDES

Matriculanº: 54188642

Cargo: ASSIST. ADMINISTRATIVO

Data da Dispensa: a pedido a contar de 02/03/2009

Ordenador de Despesa Responsável: Justiniano Alves Junior, Superintendente.

DISTRATO DESERVIDOR TEMPORÁRIO

PARTE: SUSIPE e VILSON CARVALHO ARAUJO

Matriculanº: 57202629

Cargo: AG. PRISIONAL

Data da Dispensa: a pedido a contar de 06/03/2009

Ordenador de Despesa Responsável: Justiniano Alves Junior, Superintendente.

RESUMO DE PORTARIA DISPENSA DE ESTAGIO

Portaria n.º 369/2009-Gab.SUSIPE, de 20/03/2009

Nome/Matricula: CRISTIANORUY DE JESUS/ 54190414

Cargo/Lotação: Assistente Administrativo/NGP

Objetivo: Dispensado estagio probatório, conforme processo nº 468369/2007

PORTARIA**PORTARIA Nº. 363/09-CGP/SUSIPE BELÉM, 18 DE MARÇO DE 2009.**

O SUPERINTENDENTE DO SISTEMA PENITENCIARIO, no uso de suas atribuições legais, etc.

RESOLVE:

DESIGNAR a servidora SAIDY MERCES DOS SANTOS DIAS, Consultora Jurídica, como suplente do senhor DILSON LOBATO PERES, membro da Comissão Sindicante no Processo nº.1339/08-CGP/SUSISPE, em face do distrato do referido servidor.

Dê-se Ciência, Publique-se e Cumpre-se.

JUSTINIANO ALVES JÚNIOR

Superintendente

RESUMO DE DIÁRIAS**PORTARIA Nº861/2009-NAR/NGP. SUSIPE DE 22/03/2009**

Nome: LUIZ WAGNER LOBATO MOURÃO

Cargo: MOTORISTA

Nº DIÁRIAS: 02 e 1/2

Origem: Marabá-Destino: Belém

Período: 08 a 10/01/2009

PORTARIA Nº886/2009-NAR/NGP. SUSIPE DE 23/03/2009

Nome: VALDEMIR RODRIGUES CALDAS

Cargo: AGENTE PRISIONAL

Nº DIÁRIAS: 1/2

Origem: Belém

Destino: Santo Antônio do Tauá

Período: 08/01/2009

PORTARIA Nº887/2009-NAR/NGP. SUSIPE DE 23/03/2009

Nome: TEMISTOCLES NAZARENO LIMA TEIXEIRA

Cargo: AGENTE PRISIONAL

Nº DIÁRIAS: 1/2

Origem: Belém

Destino: Santo Antônio do Tauá

Período: 08/01/2009

PORTARIA Nº888/2009-NAR/NGP. SUSIPE DE 23/03/2009

Nome: PAULO SERGIO DA SILVA LIMA

Cargo: MOTORISTA

Nº DIÁRIAS: 1/2

Origem: Belém

Destino: Santo Antônio do Tauá

Período: 08/01/2009

PORTARIA Nº889/2009-NAR/NGP. SUSIPE DE 23/03/2009

Nome: ANDRE GUSTAVO DE FIGUEIREDO GONÇALVES

Cargo: DIRETOR

Nº DIÁRIAS: 1/2

Origem: Belém

Destino: Bragança

Período: 10/03/2009

PORTARIA Nº890/2009-NAR/NGP. SUSIPE DE 23/03/2009

Nome: ROSENILDO PINHEIRO MIRANDA

Cargo: VICE-DIRETOR

Nº DIÁRIAS: 14 e 1/2

Origem: Belém

Destino: Bragança

Período: 10 a 24/03/2009

PORTARIA Nº891/2009-NAR/NGP. SUSIPE DE 23/03/2009

Nome: GERALDO PIEDADE DA SILVA

Cargo: MOTORISTA

Nº DIÁRIAS: 1/2

Origem: Belém

Destino: Bragança

Período: 10/03/2009

PORTARIA Nº892/2009-NAR/NGP. SUSIPE DE 23/03/2009

Nome: FREDERICO NEGRÃO CHAGAS

Cargo: DIRETOR

Nº DIÁRIAS: 09 e 1/2

Origem: Salinópolis

Destino: Marituba

Período: 06 a 16/03/2009

DEPARTAMENTO DE TRÂNSITO DO ESTADO DO PARÁ

EXTRATOS DE PORTARIAS

PORTARIA Nº 527/2009-DG/CDRH, DE 23.03.2009

O Diretor Geral do Departamento de Trânsito do Estado do Pará – DETRAN/PA, usando de suas atribuições que lhe são conferidas por lei;

R E S O L V E:

DESIGNAR o servidor ANTONIO NILO DE BARROS FILHO, Diretor de Tecnologia e Informática, matrícula 57176382/1, para responder pela Direção Geral, no período de 25 a 31.03.2009, durante a ausência do titular deste Departamento.

LÍVIO RODRIGUES DE ASSIS

Diretor Geral.

PORTARIA Nº 411/2009-DG/CDRH, DE 11.03.2009

O Diretor Geral do Departamento de Trânsito do Estado do Pará – detran/pa, usando das atribuições que lhe são conferidas por lei, e;

CONSIDERANDO o disposto no art. 81, da Lei 5.810/94, de 24.01.1994, e ainda a apresentação do Laudo Médico nº 78688A/1, de 06.03.2009,

R E S O L V E:

CONCEDER ao servidor ANGLESON DOS SANTOS MACEDO, Técnico em Informática, matrícula 57200280/1, lotado na Agência de Rondon do Pará, cinco (5) dias, de Licença para Tratamento de Saúde, no período de 02 a 06.03.2009, sem prejuízo de sua remuneração.

LÍVIO RODRIGUES DE ASSIS-Diretor Geral

DISPENSA DE LICITAÇÃO Nº004/2009 - DETRAN-PA / ANDERSON LIMA

Nº DA DISPENSA: 004/09.

PARTES: Departamento de Trânsito do Estado do Pará – DETRAN/PA, CNPJ 04.822.060/0001-40 e o Sr. Anderson Lima de Miranda, portador do CPF/MF de nº 635.394.892-15.

OBJETO: Prestação de serviços de instalação, manutenção preventiva e corretiva na rede telefônica e lógica; manutenção preventiva e corretiva nos aparelhos telefônicos, bloqueadores e fax; e, acompanhamento de técnicos pertencentes a este Departamento de Trânsito.

VALOR: Preço mensal de R\$ 1.700,00 (um mil e setecentos reais), perfazendo um valor global de R\$ 5.100,00 (cinco mil e cem reais).

FUNDAMENTO LEGAL: Dispensa de licitação, conforme hipótese prevista no art. 24, inciso IV da Lei nº 8.666/93, devidamente fundamentada no parecer jurídico de nº 1292/2009 – PROJUR/DETRAN, constante no Processo nº 9878/2009 – DETRAN/PA,.

DATA DE ASSINATURA: 20/03/2009

ORDENADOR RESPONSÁVEL: LÍVIO RODRIGUES DE ASSIS.

LÍVIO RODRIGUES DE ASSIS-Diretor Geral - DETRAN/PA

DISPENSA DE LICITAÇÃO Nº006/2009 - DETRAN-PA / JOSÉ RICARDO

Nº DA DISPENSA: 006/09.

PARTES: Departamento de Trânsito do Estado do Pará – DETRAN/PA, CNPJ 04.822.060/0001-40 e o Sr. José Ricardo da Silva Leal, portador do CPF/MF de nº 264.336.802-91.

OBJETO: Prestação de serviços de instalação, manutenção preventiva e corretiva na rede telefônica e lógica; manutenção preventiva e corretiva nos aparelhos telefônicos, bloqueadores e fax; e, acompanhamento de técnicos pertencentes a este Departamento de Trânsito.

VALOR: Preço mensal de R\$ 1.700,00 (um mil e setecentos reais), perfazendo um valor global de R\$ 5.100,00 (cinco mil e cem reais).

FUNDAMENTO LEGAL: Dispensa de licitação, conforme hipótese prevista no art. 24, inciso IV da Lei nº 8.666/93, devidamente fundamentada no parecer jurídico de nº 1292/2009 – PROJUR/DETRAN, constante no Processo nº 9878/2009 – DETRAN/PA,.

DATA DE ASSINATURA: 20/03/2009

ORDENADOR RESPONSÁVEL: LÍVIO RODRIGUES DE ASSIS.

LÍVIO RODRIGUES DE ASSIS

Diretor Geral - DETRAN/PA

DISPENSA DE LICITAÇÃO Nº005/2009 - DETRAN-PA / FRANCISCO MORAES

Nº DA DISPENSA: 005/09.

PARTES: Departamento de Trânsito do Estado do Pará – DETRAN/PA, CNPJ 04.822.060/0001-40 e o Sr. Francisco Sérgio da Silva Moraes, portador do CPF/MF de nº 261.384.172-91.

OBJETO: Prestação de serviços de manutenção na rede telefônica e relação de ramais; instalação de centrais telefônicas; e, manutenção em centrais telefônicas, fax e telefones pertencentes a este Departamento de Trânsito.

VALOR: Preço mensal de R\$ 1.700,00 (um mil e setecentos reais), perfazendo um valor global de R\$ 5.100,00 (cinco mil e cem reais).

FUNDAMENTO LEGAL: Dispensa de licitação, conforme hipótese prevista no art. 24, inciso IV da Lei nº 8.666/93, devidamente fundamentada no parecer jurídico de nº 1292/2009 – PROJUR/DETRAN, constante no Processo nº 9878/2009 – DETRAN/PA,.

DATA DE ASSINATURA: 20/03/2009

ORDENADOR RESPONSÁVEL: LÍVIO RODRIGUES DE ASSIS.

LÍVIO RODRIGUES DE ASSIS-Diretor Geral - DETRAN/PA

EXTRATO DE CONTRATO Nº010/2009 - DETRAN-PA / ROYAL SEGUROS NÚMERO DO CONTRATO: 010/2009

MODALIDADE DE LICITAÇÃO: Tomada de Preços nº 006/2008/DETRAN/PA, constante do Processo nº 139513/2008 – DETRAN-PA, devidamente homologado.

PARTES: Departamento de Trânsito do Estado do Pará – DETRAN/PA, inscrito no CNPJ nº 04.822.060/0001-40 e de outro lado a empresa ROYAL & SUNALLIANCE SEGUROS (BRASIL) S/A, inscrita no CNPJ/MF sob o nº 33.065.699/0001-27.

OBJETO: Prestação de serviço de seguro de vida em grupo aos servidores pertencentes ao quadro do CONTRATANTE.

VIGÊNCIA: Início: 18/03/2009 Término: 17/03/2010
VALOR: Valor mensal estimado de R\$ 14.801,76 (quatorze mil, oitocentos e um reais e setenta e seis centavos), perfazendo um valor global estimado de R\$ 177.621,12 (cento e setenta e sete mil, seiscentos e vinte e um reais e doze centavos).

DOTAÇÃO ORÇAMENTÁRIA: 66.201 – Departamento de Trânsito do Estado do Pará;06 – Segurança Pública;122 – Administração Geral;0125 – Apoio Administrativo;4535 – Operacionalização das Ações de Recursos Humanos;125 – Apoio Administrativo;4534 – Operacionalização das Ações Administrativas;339039 – Outros Serviços de Terceiros - Pessoa Jurídica;Fonte de Recursos: 0261 – Recursos Próprios.
FONTE DE RECURSO: ESTADUAL.

FORO: Belém.

DATA DA ASSINATURA: 18/03/2009

ORDENADOR RESPONSÁVEL: Lívio Rodrigues de Assis

LÍVIO RODRIGUES DE ASSIS

Diretor Geral - DETRAN/PA

DISPENSA DE LICITAÇÃO Nº007/2009 - DETRAN-PA / PAULO MONTEIRO Nº DA DISPENSA: 007/09.

PARTES: Departamento de Trânsito do Estado do Pará – DETRAN/PA, CNPJ 04.822.060/0001-40 e o Sr. Paulo José Monteiro Lima, portador do CPF/MF de nº 668.428.752-34.

OBJETO: Prestação de serviços de manutenção preventiva e corretiva na rede telefônica e lógica; configuração e manutenção de centrais telefônicas digitais e analógicas; levantamento de materiais para execução dos serviços; montagem de racks de categoria 5e, 6 e 6a; instalação de estrutura industrial em pvc ou galverizado; lançamento e configuração em estrutura padrão de telefonia ou rede estruturada; e, manutenção e configuração de aparelhos de fax, bloqueadores e aparelhos telefônicos pertencentes a este Departamento de Trânsito.

VALOR: Preço mensal de R\$ 1.700,00 (um mil e setecentos reais), perfazendo um valor global de R\$ 5.100,00 (cinco mil e cem reais).

FUNDAMENTO LEGAL: Dispensa de licitação, conforme hipótese prevista no art. 24, inciso IV da Lei nº 8.666/93, devidamente fundamentada no parecer jurídico de nº 1292/2009 – PROJUR/DETRAN, constante no Processo nº 9878/2009 – DETRAN/PA,.

DATA DE ASSINATURA: 20/03/2009

ORDENADOR RESPONSÁVEL: LÍVIO RODRIGUES DE ASSIS.

LÍVIO RODRIGUES DE ASSIS

Diretor Geral - DETRAN/PA

PORTARIA Nº 450/2009-DG/PROJUR

O Diretor Geral do Departamento de Trânsito do Estado do Pará, usando de suas atribuições legais, e,.....

CONSIDERANDO que a Exmª Sra. Dra. Juiza de Direito da Comarca de Tomé-Açu, Marinez Catarina Von-Lorhmann Cruz, solicitou através do ofício nº 049/2009-EJ, a Suspensão do Direito de Dirigir veículo automotor, pelo prazo de 02 (dois) anos, do Sr. EDSON DE SIQUEIRA PIMENTEL, RN nº 01530807081.

CONSIDERANDO que o Diretor Geral através da PORTARIA Nº 586/2007 determinou que as portarias de aplicação de penalidades a condutores infratores sejam assinadas pela Procuradora Jurídica Chefe Maria da Conceição Lobão da Silva.

R E S O L V E :

Art. 1º - Suspender o direito de dirigir do Sr. Edson de Siqueira Pimentel, RN nº 01530807081, pelo prazo de 02 (dois) anos, em razão de ordem judicial.

Art. 2º - COMUNICAR a presente decisão ao órgão executivo de trânsito da União, de acordo com o artigo 22, VIII do Código de Trânsito Brasileiro, para que fique disponibilizada na BINCO, de conformidade com as orientações contidas no Ofício Circular nº 157/99 do Departamento Nacional de Trânsito – DENATRAN. Dê-se ciência, publique-se, registre-se e cumpra-se.

Gabinete da Procuradora Jurídica Chefe, 19 de Março de 2009.

MARIA DA CONCEIÇÃO LOBÃO DA SILVA

Procuradora Jurídica Chefe

OAB/PA 2335

PORTARIA Nº 451/2009-DG/PROJUR

O Diretor Geral do Departamento de Trânsito do Estado do Pará, usando de suas atribuições legais, e,.....

CONSIDERANDO que a Exmª Sra. Dra. Juiza de Direito da 2ª Vara da Comarca de Capanema, Aline Corrêa Soares, solicitou através do ofício nº 986/2008-2ª Vara, a Suspensão do Direito de Dirigir veículo automotor do Sr. IVO SALES DA SILVA, RN nº 00131502009, até ulterior decisão.

CONSIDERANDO que o Diretor Geral através da PORTARIA Nº 586/2007 determinou que as portarias de aplicação de penalidades a condutores infratores sejam assinadas pela Procuradora Jurídica Chefe Maria da Conceição Lobão da Silva.

R E S O L V E :

Art. 1º - Suspender o direito de dirigir do Sr. IVO SALES DA SILVA, RN nº 00131502009, até ulterior decisão, em razão de ordem judicial.

Art. 2º - COMUNICAR a presente decisão ao órgão executivo

de trânsito da União, de acordo com o artigo 22, VIII do Código de Trânsito Brasileiro, para que fique disponibilizada na BINCO, de conformidade com as orientações contidas no Ofício Circular nº 157/99 do Departamento Nacional de Trânsito – DENATRAN. Dê-se ciência, publique-se, registre-se e cumpra-se.

Gabinete da Procuradora Jurídica Chefe, 19 de Março de 2009.

MARIA DA CONCEIÇÃO LOBÃO DA SILVA

Procuradora Jurídica Chefe OAB/PA 2335

EXTRATO DE PORTARIAS DE DIÁRIAS

PORTARIA Nº 516/2009-DG/CDRH, DE 20.03.2009

SERVIDORES:

Mauricélia Silva Rodrigues (ECONOMISTA)

Roselya Lima de Amorim (AST/04)

Nº DE DIÁRIAS: 03 e ½.

PERÍODO: 24/03 a 27/03/2009

DESTINO: Paragominas

OBJETIVO: a fim de realizarem atividades referentes ao Programa Qualidade Social no Serviço Público, naquele município.

PORTARIA Nº 517/2009-DG/CDRH, DE 20.03.2009

SERVIDORES:

Neide Lima Cecim (TEC/04)

Líliã Maria Carvalho da Silva Dantas (TEC/04)

Nº DE DIÁRIAS: 03 e ½.

PERÍODO: 24/03 a 27/03/2009

DESTINO: Santarém

OBJETIVO: a fim de realizarem atividades referentes ao Programa Qualidade Social no Serviço Público, naquele município.

PORTARIA Nº 519/2009-DG/CDRH, DE 20.03.2009

SERVIDORES:

Fabício Franco Santos (economista)

Gleydson José Miranda da Paixão (economista)

Nº DE DIÁRIAS: 15 e ½.

PERÍODO: 24/03 a 08/04/2009

DESTINO: Tucuruí, Marabá, Parauapebas e Redenção

OBJETIVO: a fim de realizarem atividades referentes ao Programa Qualidade Social no Serviço Público, naqueles municípios.

PORTARIA Nº 522/2009-DG/CDRH, DE 23.03.2009

SERVIDORES:

Jaime de Sousa Furtado (AXT/04)

Cleide Luzia Chaves de Almeida (ASA/04)

Mabel Pereira Silva (AXT/04)

Nº DE DIÁRIAS: 14 e ½.

PERÍODO: 23/03 a 06/04/2009

DESTINO: Redenção e Conceição do Araguaia

OBJETIVO: a fim de cumprirem as designações da PORTARIA Nº 210/2009-DG/PROJUR, nas agências daqueles municípios.

PORTARIA Nº 523/2009-DG/CDRH, DE 23.03.2009

SERVIDORES:

Sandro do Socorro Nogueira de Lima (AGENTE DE TRÂNSITO)

Rubens Farias da Silva (AGENTE DE TRÂNSITO)

Leandro Oliveira Souza (AGENTE DE TRÂNSITO)

Raphael Rocha Mesquita (AGENTE DE TRÂNSITO)

Nº DE DIÁRIAS: 02 e ½.

PERÍODO: 13/04 a 17/04/2009

DESTINO: Capitão Poço

OBJETIVO: a fim de realizarem operação de trânsito, naquele município.

PORTARIA Nº 524/2009-DG/CDRH, DE 23.03.2009

SERVIDORES:

JOSÉ RIBAMAR DO NASCIMENTO (AGENTE DE TRÂNSITO)

JOSIEL MONTEIRO DA SILVA (AGENTE DE TRÂNSITO)

Nº DE DIÁRIAS: 02 e ½.

PERÍODO: 06/04 a 10/04/2009

DESTINO: Capitão Poço

OBJETIVO: a fim de realizarem operação de trânsito, naquele município.

PORTARIA Nº 525/2009-DG/CDRH, DE 23.03.2009

SERVIDORES:

JOSÉ RIBAMAR DO NASCIMENTO (AGENTE DE TRÂNSITO)

JOSIEL MONTEIRO DA SILVA (AGENTE DE TRÂNSITO)

Nº DE DIÁRIAS: 02 e ½.

PERÍODO: 27/04 a 01/05/2009

DESTINO: Capitão Poço

OBJETIVO: a fim de realizarem operação de trânsito, naquele município.

PORTARIA Nº 526/2009-DG/CDRH, DE 23.03.2009

SERVIDOR: WARLENTON NAZARENO DE MELO BRITO (ASSIST. ADM)

Nº DE DIÁRIAS: 11 e ½.

PERÍODO: 09/03 a 20/03/2009

DESTINO: Capanema

OBJETIVO: a fim de efetuar levantamento para elaboração de projeto de sinalização gráfica horizontal, vertical e semaforica, naquele município.

EXTRATO DE PORTARIAS DE SUPRIMENTO DE FUNDOS

PORTARIA Nº 520/2009-DG/CDRH, DE 23.03.2009

Nome: GLEYDSON JOSÉ MIRANDA DA PAIXÃO

Cargo: ECONOMISTA

Valor do Suprimento: R\$-400,00

Elemento de Despesa:

339030 – R\$-200,00

339036 – R\$-100,00

339039 – R\$-100,00

Período de aplicação: Trinta (30) dias a contar da data do recebimento.

Prestação de contas: Cinco (5) dias após a aplicação.

PORTARIA Nº 521/2009-DG/CDRH, DE 23.03.2009

Nome: ROSA MARIA RODRIGUES

Cargo: AXT/05

Valor do Suprimento: R\$-800,00

Elemento de Despesa:

339030 - R\$-200,00

339036 - R\$-400,00

339039 - R\$-200,00

Período de aplicação: Trinta (30) dias a contar da data do recebimento.

Prestação de contas: Cinco (5) dias após a aplicação.

**SECRETARIA DE ESTADO
DE SAÚDE PÚBLICA****ERRATA DO PREGÃO ELETRÔNICO 099/SESPA2008**No D.O.E. nº 31.383, de 23/03/2009, que publicou a HOMOLOGAÇÃO DO PREGÃO ELETRÔNICO Nº 099/SESPA/2008 **ONDE SE LÊ:**

01. P F L COMÉRCIO LTDA, foi a vencedora do item Nº 30, pelo critério de menor preço por item, num total de R\$- 1.500,00.

LEIA-SE:

01. P F L COMÉRCIO LTDA, foi a vencedora do item Nº 33, pelo critério de menor preço por item, num total de R\$- 1.500,00.

O PREGOEIRO.**EXTRATO DE CONTRATO****Nº DO CONTRATO: 020/2009.**

MODALIDADE DE LICITAÇÃO: Pregão Eletrônico nº 029/2009

PARTES: SESP/EMPRESA BIOEASY DIAGNÓSTICA LTDA.

OBJETO: Aquisição de **Tiras Reagentes para medição de Glicose e Lancetas para Punção Digital**, conforme o item 01 do Edital, destinadas aos pacientes diabéticos insulino-dependentes para atender a contrapartida estadual de insumos para estes pacientes conforme determinação da Portaria MS N º 3.237 de 24 de dezembro de 2007 e a Resolução CIB nº 21 de 17 de março de 2007, com o fornecimento de 1200 glicosímetros e lancetadores compatíveis com as tiras.

VIGÊNCIA: 23/03/2009 a 23/03/2010.

VALOR: R\$ 265.157,20.

DOTAÇÃO ORÇAMENTÁRIA: Funcional Programática: 90-2613;

Natureza de Despesa: 3390-30

FONTE DE RECURSO: 0103

FORO: Belém-Pará

DATA DA ASSINATURA: 23/03/2009

ORDENADOR RESPONSÁVEL: Laura Nazareth de Azevedo

Rossetti - Secretária de Estado de Saúde Pública.

ENDEREÇO DO CONTRATADO E CEP: Rua João Ladeira Sena, nº 28 - Estoril, Belo Horizonte - MG - CEP: 30.450-500.

PORTARIA**GOVERNO DO ESTADO DO PARÁ****SECRETARIA EXECUTIVA DE SAÚDE PÚBLICA****DIVISÃO DE DIREITOS E VANTAGENS****LICENÇA SAÚDE:****L.M. 72663A/2 - 18.03.09**

NOME : DEBORAH KATHLEEN DE CARVALHO COSTA

MATRICULA : 57173752-2

CARGO : NUTRICIONISTA

LOTAÇÃO : ESCOLA TECNICA DO SUS

PERÍODO : 22.11.08 a 17.12.08 (26) dias.**LICENÇA PRORROGAÇÃO:****L.M. 78060A/1 - 20.02.09**

NOME : MARIA DE NAZARE MESQUITA DA COSTA

MATRICULA : 104701-1

CARGO : AG. DE PORTARIA

LOTAÇÃO : URE AIDS

PERÍODO : 18.02.09 a 19.03.09 (30) dias.**L.M. 17884A/1 - 07.04.08**

NOME : ADGINE FERREIRA DANTAS

MATRICULA : 107530-1

CARGO : MEDICO

LOTAÇÃO : DEP. DE ATENÇÃO A SAÚDE

PERÍODO : 08.04.08 a 05.06.08 (28) dias.**L.M. 53066A/1 - 12.03.09**

NOME : MARIA DA PAZ CARDOSO ALHO

MATRICULA : 728942-1

CARGO : TEC. DE LABORATORIO

LOTAÇÃO : CS. CIDADE NOVA IV

PERÍODO : 24.07.08 a 30.07.08 (7) dias.**OBS: REPUBLICADO POR INCORREÇÕES NO DOE: 31.264/29.09.08****L.M. 34331A/1 - 13.08.08**

NOME : MARIA DA PAZ CARDOSO ALHO

MATRICULA : 728942-1

CARGO : TEC. DE LABORATORIO

LOTAÇÃO : CS. CIDADE NOVA IV

PERÍODO : 24.07.08 a 22.08.08 (30) dias.**OBS: TORNAR SEM EFEITO O LAUDO ACIMA DA PUBLICAÇÃO NO DOE: 31248/05.09.08****L.M. 77046A/1 - 11.02.09**

NOME : ANA LUCIA BARROSO DA SILVA

MATRICULA : 5155894-1

CARGO : AG. DE PORTARIA

LOTAÇÃO : UM. MARAPANIM

PERÍODO : 31.01.09 a 30.04.09 (90) dias.**LICENÇA P/ ACOMPANHAR PESSOA DA FAMÍLIA:****L.M. 77828A/2 - 18.02.09**

NOME : SORAIA CRISTINA PINHEIRO DOS ANJOS

MATRICULA : 54196718

CARGO : MEDICA

LOTAÇÃO : URE REDUTO

PERÍODO : 09.02.09 a 10.03.09 (30) dias.**L.M. 78365A/1 - 02.03.09**

NOME : VANIA REGINA MELO BARBAGELATA

MATRICULA : 54189795-1

CARGO : ODONTOLOGO

LOTAÇÃO : DEP. DE ATENÇÃO Á SAÚDE

PERÍODO : 16.02.09 a 17.03.09 (30) dias.**L.M. 78365A/2 - 02.03.09**

NOME : VANIA REGINA MELO BARBAGELATA

MATRICULA : 54189795-2

CARGO : ODONTOLOGO

LOTAÇÃO : URE P. VARGAS

PERÍODO : 16.02.09 a 17.03.09 (30) dias.**L.M. 78648A/1 - 05.03.09**

NOME : ROSA HELENA DA SILVA ASSUNÇÃO

MATRICULA : 722820-1

CARGO : AG. DE PORTARIA

LOTAÇÃO : URE MIA

PERÍODO : 13.02.09 a 27.02.09 (15) dias.**L.M. 78884A/1 - 11.03.09**

NOME : MARIA DAS GRAÇAS DE OLIVEIRA

MATRICULA : 95095-1

CARGO : ENFERMEIRO

LOTAÇÃO : URE AIDS

PERÍODO : 04.03.09 a 13.03.09 (10) dias.**L.M. 78350A/1 - 02.03.09**

NOME : FRANCINETE MELO E SILVA

MATRICULA : 54184722-2

CARGO : URE AIDS

LOTAÇÃO : PSICOLOGO

PERÍODO : 10.02.09 a 13.02.09 (3) dias.**L.M. 78716A/3 - 06.03.09**

NOME : ADINALDO DOS SANTOS QUARESMA

MATRICULA : 5230250

CARGO : AG. DE ARTES PRATICAS

LOTAÇÃO : 5ºCRS

PERÍODO : 26.02.09 a 02.03.09 (5) dias.**L.M. 78586A/1 - 05.03.09**

NOME : ALBA ROSANI GONÇALVES DO ESPIRITO

SANTO

MATRICULA : 5256232-2

CARGO : TECNICO DE LABORATORIO

LOTAÇÃO : LACEN

PERÍODO : 19.02.09 a 03.03.09 (13) dias.**LICENÇA MATERNIDADE:****L.M. 78036A/1 - 20.02.09**

NOME : CAMILA FONTELLES DE LIMA LEITE

MATRICULA : 54183137-2

CARGO : CONSULTOR JURIDICO

LOTAÇÃO : GABINETE

PERÍODO : 21.01.09 a 20.05.09 (120) dias.**L.M. 78123A/1 - 25.02.09**

NOME : ANDREA MARIA DOS SANTOS SAMPAIO

MATRICULA : 55587687-1

CARGO : ODONTOLOGO

LOTAÇÃO : URE MIA

PERÍODO : 12.02.09 a 11.06.09 (120) dias.**L.M. 78311A/1 - 02.03.09**

NOME : ADRIANE TRINDADE MAFRA

MATRICULA : 5883660

CARGO : TEC. EM PATOLOGIA CLINICA

LOTAÇÃO : LACEN

PERÍODO : 04.02.09 a 03.06.09 (120) dias.**L.M. 78612A/1 - 05.03.09**

NOME : VANIA CRISTINA CHUCRE DA SILVA

MATRICULA : 54191897-1

CARGO : AG. DE PORTARIA

LOTAÇÃO : CS. ICOARACI

PERÍODO : 14.02.09 a 13.06.09 (120) dias.**L.M. 78933A/1 - 12.03.09**

NOME : PRISCILLA WELLIGTON GOMES

MATRICULA : 57194868-2

CARGO : ECONOMISTA

LOTAÇÃO : GABINETE

PERÍODO : 16.03.09 a 13.07.09 (120) dias.**L.M. 78870A/1 - 11.03.09**

NOME : JAKELINE COSTA DOS SANTOS

MATRICULA : 55590289-1

CARGO : ATENDENTE DE CONSULTORIO DENTARIO

LOTAÇÃO : DIRETORIA TECNICA

PERÍODO : 17.01.09 a 16.05.09 (120) dias.**L.M. 78394A/1 - 03.03.09**

NOME : FLAVIA SOCORRO HIPOLITO FALCAO

MATRICULA : 5092574-1

CARGO : DATILOGRAFO

LOTAÇÃO : CS. CAPITÃO POÇO

PERÍODO : 01.03.09 a 28.06.09 (120) dias.**L.M. 78938A/1 - 12.03.09**

NOME : DILMA MIRANDA LOBATO

MATRICULA : 54190589-1

CARGO : ASSISTENTE SOCIAL

LOTAÇÃO : URE AIDS

PERÍODO : 25.02.09 a 23.08.09 (180) dias.**L.M. 78331A/2 - 02.03.09**

NOME : CRISTIANE DO SOCORRO LOURINHO DA COSTA

MATRICULA : 55588886

CARGO : ENFERMEIRA

LOTAÇÃO : CS. PEDREIRA

PERÍODO : 11.02.09 a 10.06.09 (120) dias.**L.M. 78525A/1 - 04.03.09**

NOME : CLAUDIA MARQUES SANTA ROSA MALCHER

MATRICULA : 5638089-1

CARGO : FARMACEUTICO BIOQUIMICO

LOTAÇÃO : GABINETE

PERÍODO : 15.02.09 a 14.06.09(120) dias.**L.M. 78917A/1 - 12.03.09**

NOME : AMANDA VASCONCELOS GONÇALVES

MATRICULA : 5908041

CARGO : AG. ADMINISTRATIVO

LOTAÇÃO : URE DEMETRIO MEDRADO

PERÍODO : 25.02.09 a 23.08.09 (180) dias.**LICENÇA PATERNIDADE:****CERTIDÃO DE NASCIMENTO Nº582.383/13.03.09**

NOME : FRANCISCO OTAVIO ALVES CORDEIRO

MATRICULA : 54195695-2

CARGO : AG. ADMINISTRATIVO

LOTAÇÃO : 1ºCRS

PERÍODO : 06.03.09 a 15.03.09 (10) dias.**INCAPACIDADE DEFINITIVA:****L.M.73229SA/1 - 16.12.08**

NOME : MARIA DA PAZ CARDOSO ALHO

MATRICULA : 728942-1

CARGO : TEC. DE LABORATORIO

LOTAÇÃO : CS. CIDADE NOVA IV

A PARTIR DE : 31.07.08**RESUMO DE PORTARIAS:****Port: nº. 002/03.03.09 - CONCEDER**

NOME : GERSON FELICIO DA SILVA FILHO

MATRICULA : 109517-12

CARGO : TEC. DE LABORATORIO

LOTAÇÃO : CS. DE COLARES

TRIÊNIO : 10.07.05 a 09.07.08

PERÍODO : 01.03.09 a 29.04.09 (60)dias.**Port: nº. 0102/05.03.09 - CONCEDER**

NOME : FRANCISCO DA SILVA SANTOS

MATRICULA : 5094313-1

CARGO : AG. DE SAÚDE

LOTAÇÃO : 11ºCRS

TRIÊNIO : 1995 a 1998

PERÍODO : 01.04.09 a 30.05.09 (60) dias.**Port: nº. 280/05.03.09 - CONCEDER**

NOME : RUTH GONÇALVES PAMPLONA

MATRICULA : 88382-1

CARGO : ODONTOLOGO

LOTAÇÃO : CS. MARCO

TRIÊNIO : 12.05.88 a 11.05.91

PERÍODO : 01.04.09 a 30.04.09 (30) dias.**Port: nº. 093/02.03.09 - CONCEDER**

NOME : VALDEREZ PENA TORRES FORTUNATO

MATRICULA : 97527-1

CARGO : ODONTOLOGO

LOTAÇÃO : DIVISÃO DE SAÚDE BUCAL

TRIÊNIO : 01.01.04 a 31.12.06

PERÍODO : 01.04.09 a 30.05.09 (60)dias.**Port: nº. 001/04.02.09 - DETERMINAR**

NOME : SEBASTIÃO QUARESMA GOMES

MATRICULA : 54189896-1

CARGO : FARMACEUTICO BIOQUIMICO

LOTAÇÃO : 6ºCRS

TRIÊNIO : 20.04.05 a 20.04.08

PERÍODO : 01.04.09 a 30.04.09 (30)dias.**Port: nº. 101/04.03.09 - DETERMINAR**

NOME : AMILCAR CONCEIÇÃO DOS SANTOS

MATRICULA : 103578-1

CARGO : AG. ADMINISTRATIVO

LOTAÇÃO : DIVISÃO DE COMUNICAÇÃO

TRIÊNIO : 16.08.85 a 15.08.88

PERÍODO : 01.04.09 a 30.04.09 (30)dias.**Port: nº. 096/02.03.09 - CONCEDER**

NOME : CLAUDIA IRENE FERREIRA DA SILVA

MATRICULA : 3223450-1

CARGO : ASSISTENTE SOCIAL

LOTAÇÃO : DIRETORIA TECNICA</

CARGO : AUX. DE REABILITAÇÃO
 LOTAÇÃO : UR PSICOSSOCIAL
 TRIÊNIO : 13.06.03 a 12.06.06
 PERÍODO : 01.04.09 a 30.04.09 (30) dias.
LICENÇA SEM VENCIMENTOS

Portaria nº 090 de 27 de Fevereiro de 2009
 Conceder Licença sem Vencimentos à servidora **LIGIA CARLA BARBOSA CHAVES, Matrícula 54189336-1**, ocupante do cargo de **Médico**, lotada na **GT Unidade Móveis/DT**, no período de (02) anos a contar de **01.04.2009**.
 PUBLIQUE-SE, REGISTRE-SE E CUMPRE-SE
 DDV/DEPARTAMENTO DE RECURSOS HUMANOS DA SECRETARIA EXECUTIVA DE SAÚDE, em 23.03.2009.

MARIA DA CONCEIÇÃO DE SOUZA VIANNA
 Diretora do DRH/GAB/SESPA
RESOLUÇÕES CIB
COMISSÃO INTERGESTORES BIPARTITE
SECRETARIA DE ESTADO DE SAÚDE PÚBLICA – SESP
COLEGIADO DE SECRETÁRIOS MUNICIPAIS DE SAÚDE DO ESTADO DO PARÁ

RESOLUÇÃO Nº 26, DE 12 DE MARÇO DE 2009.

APresidente da Comissão Intergestores Bipartite do Estado do Pará – CIB/PA, no uso de suas atribuições legais e,
-Considerando a Portaria GM/MS nº 648, de 28/03/2006 que aprova a Política Nacional de Atenção Básica, estabelecendo a revisão de diretrizes e normas para a organização da Atenção Básica para a Estratégia Saúde da Família (ESF) e a Estratégia Agentes Comunitários de Saúde (PACS).
-Considerando a Portaria GM/MS nº 2.143 de 09/10/2008 que cria o incentivo financeiro referente à inclusão do microscopista na atenção básica para realizar, prioritariamente, ações de controle da malária junto às Equipes de Agentes Comunitários de Saúde – EACS e/ou às Equipes de Saúde da Família - ESF.
-Considerando a deliberação consensual da Comissão Intergestores Bipartite, em reunião ordinária de 11/03/2009.

Resolve:

Art.1º - Aprovar pleito de implantação de Microscopistas na atenção básica, do município de Altamira, conforme discriminado abaixo:

CRS	MUNICÍPIOS	POPULAÇÃO	MICROSCOPISTAS
			TETO PORTARIA 2.143 DE 09/10/2008
10º	Altamira	96.842	11

Art. 2º - Esta resolução entra em vigor na data de sua publicação.
 Belém, 12 de março de 2009.

Laura Nazareth de Azevedo Rossetti. **Jader Teixeira Gardeline.**
 Presidente do COSEMS/PA.

Secretária de Estado de Saúde Pública.

Presidente da CIB/Pará.

Resolução Nº 27, de 12 de março de 2009.

APresidente da Comissão Intergestores Bipartite do Estado do Pará – CIB/PA, no uso de suas atribuições legais e,
-Considerando a Portaria GM/MS nº 154 de 24/01/2008 que cria os Núcleos de Apoio à Saúde da Família - NASF;
-Considerando a deliberação consensual da Comissão Intergestores Bipartite, em reunião ordinária de 11/03/2009.

Resolve:

Art.1º - Aprovar pleito de habilitação do município de Benevides para receber o incentivo financeiro referente aos Núcleos de Apoio à Saúde da Família - NASF, conforme quantitativo e modalidade definido abaixo:

MUNICÍPIO	POPULAÇÃO	MODALIDADE	
		TIPO I	TIPO II
Benevides	45.774	02	-

Art.2º - Esta resolução entra em vigor na data de sua publicação.
 Belém, 12 de março de 2009.

Laura Nazareth de Azevedo Rossetti. **Jader Teixeira Gardeline.**
 Presidente do COSEMS/PA.

Secretária de Estado de Saúde Pública.

Presidente da CIB/Pará.

Resolução Nº 28, de 12 de março de 2009.

APresidente da Comissão Intergestores Bipartite do Estado do Pará – CIB/PA, no uso de suas atribuições legais e considerando,
 - A Instrução Normativa nº 001 de 03/01/2003 que estabelece procedimentos relacionados à cessão de servidores da FUNASA a Estados, Distrito Federal e Municípios, para atuarem no Sistema Único de Saúde - SUS.

- A Resolução CIB Nº 092 de 09/10/01 que trata sobre as solicitações de remoções de servidores da FUNASA no âmbito do Estado do Pará.

- A deliberação consensual da Comissão Intergestores Bipartite, em reunião ordinária de 11/03/2009.

Resolve:

Art.1º - Aprovar a remoção do servidor, abaixo relacionado, pertencente ao quadro de pessoal da FUNASA:

NOME	SIAPÉ	CARGO	LOTAÇÃO/ORIGEM	LOTAÇÃO/DESTINO
Edivaldo Silveira Silva	0498863	Agente de Saúde Pública	11º CRS/ Marabá	FUNASA - DSEI/ GUATOC - Pólo Base - Marabá

Art.2º - Esta resolução entra em vigor na data de sua publicação.

Belém, 12 de março de 2009.

Laura Nazareth de Azevedo Rossetti. **Jader Teixeira Gardeline.**
 Presidente do COSEMS/PA.

Secretária de Estado de Saúde Pública.

Presidente da CIB/Pará.

Resolução Nº 29, de 12 de março de 2009.

APresidente da Comissão Intergestores Bipartite do Estado do Pará – CIB/PA, no uso de suas atribuições legais e,

-Considerando a necessidade de garantir o acesso integral às ações de saúde bucal.

-Considerando a Portaria GM/MS nº 1.570 de 29/07/2004 que estabelece critérios, normas e requisitos para a implantação e credenciamento de Centros de Especialidades Odontológicas e Laboratórios Regionais de Próteses Dentárias.

- Considerando ainda, a deliberação consensual da Comissão Intergestores Bipartite, em reunião ordinária de 11/03/2009.

Resolve:

Art.1º - Aprovar a habilitação de 01 (um) Centro de Especialidade Odontológica (CEO), tipo I, no município de Brasil Novo, conforme demonstrativo abaixo:

Cód. IBGE	MUNICÍPIO	POP. GERAL	POP. BENEFICIADA	% DE COBERTURA	CEO		
					TIPO I	TIPO II	TIPO III
1501725	Brasil Novo	19.531	19.531	100% da população do município de Brasil Novo	1	-	-

Art. 2º - Esta resolução entra em vigor na data de sua publicação.

Belém, 12 de março de 2009.

Laura Nazareth de Azevedo Rossetti. **Jader Teixeira Gardeline.**
 Presidente do COSEMS/PA.

Secretária de Estado de Saúde Pública.

Presidente da CIB/Pará.

RESOLUÇÃO Nº 31, DE 12 DE MARÇO DE 2009.

APresidente da Comissão Intergestores Bipartite do Estado do Pará – CIB/PA, no uso de suas atribuições legais e considerando,

- A Portaria GM/MS nº 648, de 28/03/2006 que aprova a Política Nacional de Atenção Básica, estabelecendo a revisão de diretrizes e normas para a organização da Atenção Básica para a Estratégia Saúde da Família (ESF) e a Estratégia Agentes Comunitários de Saúde (EACS).

- A deliberação consensual da Comissão Intergestores Bipartite, em reunião ordinária de 11/03/2009.

Resolve:

Art. 1º - Aprovar os pleitos de implantação/expansão da Estratégia Agentes Comunitários de Saúde (EACS)/Estratégia Saúde da Família (ESF), nos Municípios de Benevides, Paragominas e Salvaterra, conforme demonstrativo abaixo:

CRS	MUNICÍPIO	POP. GERAL	POP. BENEF.	EQUIPES DE AGENTES COMUNITÁRIOS DE SAÚDE						
				NEC	EXIST	% DE COBERTURA	IMPLANTAÇÃO	EXPANSÃO	TO TAL	% TOTAL
1º	Benevides	45.774	45.774	135	93	68,88	93	41	134	100%
5º	Paragominas	92.345	81.475	255	145	56,86	-	80	225	85,05%

EQUIPES DE SAÚDE DA FAMÍLIA

CRS	MUNICÍPIO	POP. GERAL	POP. BENEF.	EQUIPES DE SAÚDE DA FAMÍLIA.						
				NEC	EXIST	% DE COBERTURA	IMPLANTAÇÃO	EXPANSÃO	TO TAL	% TOTAL
7º	Salvaterra	17.505	12.502	07	03	42,85	-	02	05	71,42%

Art. 2º - Esta resolução entra em vigor na data de sua publicação.
 Belém, 12 de março de 2009.

Laura Nazareth de Azevedo Rossetti. **Jader Teixeira Gardeline.**
 Presidente do COSEMS/PA.

Secretária de Estado de Saúde Pública.

Presidente da CIB/Pará.

RESOLUÇÃO Nº 32, DE 12 DE MARÇO DE 2009.

APresidente da Comissão Intergestores Bipartite do Estado do Pará, no uso de suas atribuições legais e,

- Considerando a Portaria GM/MS nº 1.998 de 21/08/2007 que regulamenta o repasse de recursos financeiros destinados à execução das ações de vigilância sanitária na formado Componente de Vigilância Sanitária do Bloco de Financiamento de Vigilância em Saúde e dá outras providências.

- Considerando a RDC nº 3 de 28/01/2008 que estabelece normas sobre aplicação, controle e acompanhamento dos recursos federais transferidos fundo a fundo para Estados, Distrito Federal e Municípios e da execução das ações de Vigilância Sanitária, na forma do componente de Vigilância Sanitária, do Bloco de Financiamento em Vigilância em Saúde.

- Considerando a deliberação consensual da Comissão Intergestores Bipartite, em reunião ordinária de 11/03/2009.

Resolve:

Art. 1º - Aprovar os Planos de Ação de Vigilância Sanitária dos municípios de Abel Figueiredo, Baião, Breu Branco, Castanhal, Goianésia do Pará, Gurupá, Parauapebas, Porto de Moz, Santana do Araguaia e Xinguaçu.

Art.2º - Esta resolução entra em vigor na data de sua publicação.
 Belém, 12 de março de 2009.

Laura Nazareth de Azevedo Rossetti. **Jader Teixeira Gardeline.**
 Presidente do COSEMS/PA.

Secretária de Estado de Saúde Pública.

Presidente da CIB/Pará.

Resolução Nº 33, de 12 de março de 2009.

APresidente da Comissão Intergestores Bipartite do Estado do Pará – CIB/PA, no uso de suas atribuições legais e,

-Considerando a necessidade de dotar o município de Curionópolis de estrutura hospitalar que atenda às exigências mínimas da legislação sanitária vigente e garantir melhoria da atenção à saúde à população local;

-Considerando o Projeto de Captação de recursos junto ao Fundo Nacional de Saúde/Ministério da Saúde, bem como o fato de mesmo está sendo apoiado financeiramente pela Companhia Vale.

-Considerando a deliberação consensual da Comissão Intergestores Bipartite, em reunião ordinária de 11/03/2009.

Resolve:

Art.1º - Aprovar o Projeto de Construção e Equipamento do Hospital Municipal de Curionópolis, apresentado pela Prefeitura Municipal de Curionópolis, no valor total de R\$10.500.000,00 (dez milhões e quinhentos mil reais), assim distribuídos:

FONTES	OBRA	EQUIPAMENTO	TOTAL
FNS/MS	4.000.000,00	1.500.000,00	5.500.000,00
VALE	2.000.000,00	1.000.000,00	3.000.000,00
ESTADO	500.000,00	500.000,00	1.000.000,00
MUNICÍPIO	500.000,00	500.000,00	1.000.000,00
TOTAL	7.000.000,00	3.500.000,00	10.500.000,00

Art.2º - Esta resolução entra em vigor na data de sua publicação.
 Belém, 12 de março de 2009.

LAURA NAZARETH DE AZEVEDO ROSSETTI. **Jader Teixeira Gardeline.**
 Presidente do COSEMS/PA.

Secretária de Estado de Saúde Pública.

Presidente da CIB/Pará.

REDE DE OUVIDORIA DO SUS
PORTARIA Nº 314/2009

A Secretária de Estado de Saúde Pública, no uso de suas atribuições que lhe são conferidas pelo Decreto s/nº, de 02/01/2007, DOE nº 30.834;

Considerando a Portaria Nº 399/GM, de 22 de fevereiro de 2006, que aprova as Diretrizes Operacionais do Pacto pela Saúde 2006;

Considerando a Portaria Nº 699/GM, de 30 de março de 2006, que regulamenta as Diretrizes Operacionais dos Pactos pela Vida e de Gestão;

Considerando a Portaria Nº 3.060/gm, de 28 de novembro de 2007, que regulamenta a aplicação do incentivo financeiro para a implementação do Componente para Qualificação da Gestão do SUS; e

Considerando a Portaria Nº 8/GM, de 25 de maio de 2007, que regulamenta o Sistema OuvidorSUS;

RESOLVE:

Art. 1º Criar Rede de Ouvidoria do SUS, no âmbito da Secretaria de Estado de Saúde, organizado da seguinte forma:

I – Ouvidoria Central, como unidade gestora
 II – Ouvidorias Regionais, nos 13 Centros Regionais de Saúde

Parágrafo único: A Rede de Ouvidoria do SUS, no Estado do Pará, tem por finalidade ser um canal de comunicação entre o cidadão e a Secretaria Estadual de Saúde, visando estabelecer um serviço estratégico de aperfeiçoamento do SUS, para o exercício da cidadania, oportunizando a prática da gestão participativa, permitindo identificar as necessidades e distorções nos serviços de saúde.

Art. 2º Compete à Ouvidoria Central exercer, em especial, as seguintes atribuições:

I – Receber solicitações, denúncias, reclamações, informações, sugestões e elogios referentes aos serviços prestados pelo Estado e encaminhá-las aos setores competentes, dando o devido retorno ao interessado;

II – Fornecer à Ouvidoria informações gerais sobre a estrutura, atendimento e funcionamento das unidades de saúde públicas ou privadas, atreladas ao Sistema Único de Saúde (SUS);

III – Identificar e avaliar o grau de satisfação da população em relação aos serviços de saúde executados, de acordo com os princípios e diretrizes do SUS;

IV – Garantir a todos os demandantes, caráter sigiloso, quando solicitado;

V – Divulgar relatórios gerenciais para subsidiar o controle social;

VI – Acompanhar, monitorar e avaliar as ações das Ouvidorias Regionais;

VII – Requisitar diretamente ao órgão ou entidade, cópias de documentos, certidões e informações necessárias às atividades das ouvidorias;

VIII – Propor programa de qualificação aos ouvidores e servidores das ouvidorias;

IX – Assessorar a implantação dos serviços de ouvidorias nos órgãos de saúde do Estado;

XI – Desenvolver outras atividades correlatas à Ouvidoria.

Art. 3º Compete às Ouvidorias Regionais, as seguintes atribuições:

I – Receber solicitações, denúncias, reclamações, informações, sugestões e elogios referentes aos serviços prestados pelo Estado e encaminhá-las aos setores competentes, dando o devido retorno ao interessado;

II – Acompanhar a tramitação e a análise das demandas pelos setores competentes, visando a conclusão das questões demandadas;

III – Fornecer informações gerais sobre a estrutura, atendimento e funcionamento das unidades de saúde públicas ou privadas, atreladas ao Sistema Único de Saúde (SUS);

IV – Garantir a todos os demandantes, caráter sigiloso, quando solicitado;

V – Consolidar os atendimentos em relatórios estatísticos trimestrais, para formação de indicadores referentes aos serviços de saúde prestados, buscando a satisfação dos usuários;

VI – Realizar inspeções e vistorias em unidades de saúde públicas ou privadas, ligadas ao Sistema Único de Saúde, com a finalidade de verificar a procedências das reclamações ou denúncias.

Parágrafo único: As questões pendentes de decisão judicial não serão objeto de apreciação por parte da Rede de Ouvidoria do SUS da Secretaria Estadual de Saúde.

Art. 4º A Rede Estadual de Ouvidoria do SUS realizará atendimento pessoal ou indireto através dos meios disponibilizados, tais como:

I – Presencialmente;

II – Pela internet;

III – Por carta;

IV – Por telefone;

V – Por e-mail

Art. 5º Para a prestação dos serviços, a Rede Estadual Ouvidoria do SUS solicitará informações aos Setores da SESPA, utilizando a via hierárquica e/ou se dirigindo diretamente ao servidor que possa prestar a informação solicitada.

Parágrafo único: o Sistema OuvidorSUS do Ministério da Saúde será utilizado pela Rede de Ouvidoria do Estado como ferramenta de disseminação das informações.

Art. 6º O prazo máximo para a conclusão das demandas será estabelecido pelo teor das manifestações que, por sua vez, determinará as prioridades específicas a seguir:

I – Urgente: até 15 dias;

II – Alta: até 30 dias;

III – Média: até 60 dias;

IV – Baixa: até 90 dias.

Parágrafo Único: O prazo para conclusão será contado a partir da data de encaminhamento da demanda.

Art. 7º Os Setores ou servidores, aos quais a Rede Estadual de Ouvidoria do SUS solicitar esclarecimentos, atenderão, prioritariamente, o que for solicitado, instruindo minuciosamente a resposta, sempre que possível, documentalmente, observando rigorosamente aos prazos legais, citados.

Parágrafo Único: O não atendimento ao solicitado ou a procrastinação intencional ou derivada de desinteresse, implicará em responsabilização do servidor faltoso.

Art. 8º A Ouvidoria Central será constituída por:

I – Ouvidor

II – Assessor

III – Núcleo de apoio administrativo capacitado

Art. 9º As Ouvidorias Regionais serão constituídas por:

I – Ouvidor

II – Núcleo de apoio administrativo capacitado.

Art. 10 A Secretaria Estadual de Saúde propiciará o necessário apoio técnico, administrativo e financeiro para o bom

funcionamento da Rede Estadual de Ouvidoria do SUS.

Esta Portaria entra em vigor na data de sua publicação, revogando-se as disposições em contrário.

Dê ciência, registre-se, publique-se e cumpra-se.

AVISO DE ABERTURA DO PREGÃO ELETRÔNICO Nº 070/ SESPA/2009

A Secretaria de Estado de Saúde Pública, através de seu Pregoeiro, comunica que realizará licitação na modalidade Pregão Eletrônico, do tipo menor preço, conforme abaixo:

OBJETO: Execução dos serviços de evento denominado de "OFICINA PARA REESTRUTURAÇÃO DA POLÍTICA DE EDUCAÇÃO PERMANENTE EM SAÚDE", destinados a Coordenação Estadual de Educação em Saúde

DATA DA ABERTURA: 08/04/2009

HORÁRIO: 10:00 h. (horário de Brasília).

LOCAL: www.comprasnet.gov.br.

Obs.: Os interessados poderão retirar o edital nos sítios: www.comprasnet.gov.br e no www.compraspara.pa.gov.br (Mural de Licitações). Fones para contato: (91) 4006-4869/4891.

Belém (Pa), 24 de Março de 2009.

CLAUDIO DOS SANTOS SILVA

PREGOIRO/SESPA

AVISO DE ABERTURA DO PREGÃO ELETRÔNICO Nº 069/ SESPA/2009.

A Secretaria de Estado de Saúde Pública, através de seu Pregoeiro, comunica que realizará licitação na modalidade Pregão Eletrônico, do tipo menor preço, conforme abaixo:

OBJETO: Contratação de empresa especializada no fornecimento de MATERIAL EDUCATIVO (CARTILHAS E FOLDERS), PARA DAR CONTINUIDADE À IMPLANTAÇÃO, MONITORAMENTO E CAMPANHAS EDUCATIVAS DO PROGRAMA SAÚDE DO IDOSO/SESPA

DATA DA ABERTURA: 07/04/2009

HORÁRIO: 10:00 h. (horário de Brasília).

LOCAL: www.comprasnet.gov.br.

Obs.: Os interessados poderão retirar o edital nos sítios: www.comprasnet.gov.br e no www.compraspara.pa.gov.br (Mural de Licitações). Fones para contato: (91) 4006-4869/4891.

Belém (Pa), 24 de Março de 2009.

CLAUDIO DOS SANTOS SILVA

PREGOIRO/SESPA

EXTRATO DE TERMO ADITIVO AO CONVÊNIO

Nº TERMO ADITIVO: 1º T.A

Nº DO CONVÊNIO: 003/2008

PARTES: Secretaria de Estado de Saúde Pública - SESPA e a Superintendência do Sistema Penitenciário -SUSIPE.

OBJETO DO CONVÊNIO: Repasse de recursos para a compra de medicamentos destinado ao tratamento dos apenados do sistema Penitenciário do Estado do Pará.

VALOR DO CONVÊNIO ORIGINAL: R\$ 1.291.800,00 repassados em 03 parcelas de R\$ 430.600,00.

OBJETO E JUSTIFICATIVA DO ADITAMENTO: Prorrogação de Vigência

VALOR DO ADITAMENTO: xxx

VIGÊNCIA DO ADITAMENTO: 25/03/09 a 25/06/09

DATA DE ASSINATURA: 24/03/09

ORDENADOR RESPONSÁVEL: Laura Nazareth de Azevedo Rossetti - Secretária de Estado de Saúde Pública.

ADITIVOS ANTERIORES: xxxxx

EXTRATO DE TERMO ADITIVO AO CONVÊNIO

Nº TERMO ADITIVO: 3º T.A

Nº DO CONVÊNIO: 45/2007

PARTES: Secretaria de Estado de Saúde Pública - SESPA e a Prefeitura Municipal de Santa Izabel do Pará.

OBJETO DO CONVÊNIO: Construção de micro sistema de abastecimento de água nas comunidades São Francisco e Conceição do Ita, Comunidade Flamengo, Invasão 21, Vila do Carmo, Vila Apatuea, Comunidade Cacoal, Comunidade de Quiteria, bairro Toquio.

VALOR DO CONVÊNIO ORIGINAL: R\$ 550.000,00 sendo R\$ 500.000,00 (SESPA) e R\$ 50.000,00 (PREFEITURA)

OBJETO E JUSTIFICATIVA DO ADITAMENTO: Prorrogação de Vigência

VALOR DO ADITAMENTO: xxx

VIGÊNCIA DO ADITAMENTO: 23/03/09 a 23/07/09

DATA DE ASSINATURA: 23/03/09

ORDENADOR RESPONSÁVEL: Laura Nazareth de Azevedo Rossetti - Secretária de Estado de Saúde Pública.

ADITIVOS ANTERIORES: 1º T.A Prorrogação de Vigência / 2º T.A Prorrogação de Vigência.

HOMOLOGAÇÃO DO PREGÃO ELETRÔNICO Nº 019/ SESPA/2009

OBJETO: AQUISIÇÃO DE MATERIAL ODONTOLÓGICO, DESTINADA A ATENDER A COORDENAÇÃO ESTADUAL DE SAÚDE BUCAL-SESPA.

FIRMA(S) VENCEDORA(S):

01. DIAGNÓSTICA COMERCIAL LTDA, foi a vencedora do item Nº 01, pelo critério de menor preço por item, num total de R\$- 7.595,00;

02. DENTÁRIA E DISTRIBUIDORA HOSPITALAR PORTO ALEGRENSE LTDA, foi a vencedora do item Nº 02, pelo critério de menor preço por item, num total de R\$- 1.369,00;

TOTAL DO PREGÃO ELETRÔNICO Nº 019/SESPA/2009: R\$- 8.964,00 (OITO MIL, NOVECIENTOS E SESENTA E QUATRO REAIS).

Belém (Pa), 24/03/2009.

LAURA NAZARETH DE AZEVEDO ROSSETTI

Secretária de Estado de Saúde Pública.

HOMOLOGAÇÃO DO PREGÃO ELETRÔNICO Nº 009/ SESPA/2009

OBJETO: AQUISIÇÃO DE MATERIAL PERMANENTE (EQUIPAMENTOS E MOBILIÁRIOS HOSPITALARES), PARA ATENDER NECESSIDADES DA UNIDADE DE ALTA COMPLEXIDADE EM ONCOLOGIA (UNACON) DO HOSPITAL REGIONAL DE TUCURUI.

FIRMA(S) VENCEDORA(S):

01. METALKAR INDÚSTRIA & COMÉRCIO LTDA - ME, foi a vencedora do item Nº 05, pelo critério de menor preço por item, num total de R\$- 5.964,30;

02. ISAURA H P SANTOS, foi a vencedora dos itens Nº 01,03, 07,08,10,11,12,13,14,15,16 e 21, pelo critério de menor preço por item, num total de R\$- 33.369,66;

03. HOSPLIFE COMÉRCIO DE EQUIPAMENTOS HOSPITALARES LTDA - EPP, foi a vencedora do item Nº 19, pelo critério de menor preço por item, num total de R\$- 45.999,99;

04. FRANÇA E LOBATO LTDA - ME, foi a vencedora dos itens Nº 06, e 09, pelo critério de menor preço por item, num total de R\$- 493,00;

05. K. C. R. COMÉRCIO DE EQUIPAMENTOS LTDA - ME, foi a vencedora do item Nº 31, pelo critério de menor preço por item, num total de R\$- 3.398,00;

06. INALAMED EQUIPAMENTOS E MATERIAIS HOSPITALARES LTDA, foi a vencedora do item Nº 17, pelo critério de menor preço por item, num total de R\$- 2.000,00;

07. OLIVEIRA E SILVA COMÉRCIO DE MÓVEIS LTDA - EPP, foi a vencedora dos itens Nº 28,30 e 34, pelo critério de menor preço por item, num total de R\$- 7.289,00;

08. DPN DISTRIBUIDOR DE PRODUTOS NACIONAIS LTDA - ME, foi a vencedora do item Nº 25, pelo critério de menor preço por item, num total de R\$- 2.050,00;

TOTAL DO PREGÃO ELETRÔNICO Nº 009/SESPA/2009: R\$- 100.563,95 (CEM MIL, QUINHENTOS E SESENTA E TRÊS REAIS E NOVENTA E CINCO CENTAVOS).

Belém (Pa), 24/03/2009.

LAURA NAZARETH DE AZEVEDO ROSSETTI

Secretária de Estado de Saúde Pública.

HOMOLOGAÇÃO DO PREGÃO ELETRÔNICO Nº 039/ SESPA/2009

OBJETO: AQUISIÇÃO DE MEDICAMENTOS PARA SESPA.

FIRMA(S) VENCEDORA(S):

01. COMÉRCIO E REPRESENTAÇÕES PRADO LTDA, foi a vencedora do item Nº 04, pelo critério de menor preço por item, num total de R\$- 14.930,80;

02. EXPRESSA DISTRIBUIDORA DE MEDICAMENTOS LTDA, foi a vencedora dos itens Nº 01,02,03,08,10,11 e 14, pelo critério de menor preço por item, num total de R\$- 38.955,81;

03. PRODUTOS ROCHE QUÍMICOS E FARMACÊUTICOS S/A, foi a vencedora do item Nº 06, pelo critério de menor preço por item, num total de R\$- 305.760,00;

04. COMÉRCIO DE MEDICAMENTOS YUMIFARMA LTDA, foi a vencedora do item Nº 07, pelo critério de menor preço por item, num total de R\$- 119,52;

TOTAL DO PREGÃO ELETRÔNICO Nº 039/SESPA/2009: R\$- 359.766,13 (TREZENTOS E CINQUENTA E NOVE MIL, SETECENTOS E SESENTA E SEIS REAIS E TREZE CENTAVOS).

Belém (Pa), 24/03/2009.

LAURA NAZARETH DE AZEVEDO ROSSETTI

Secretária de Estado de Saúde Pública.

SECRETARIA DE ESTADO DE SAÚDE PÚBLICA - 1ª Regional

DIÁRIAS

PORTARIA Nº 0328 DE 24 DE MARÇO DE 2009

NOME DO SERVIDOR: IZAIAS ALVES SANTANA

CPF: 069.059.842-53

MATRÍCULA: 0502529/1 - SIAPE

Nº DE DIÁRIAS: 02 (DUAS), DE R\$ 95,00.

VALOR: R\$ 190,00 (CENTO E NOVENTA REAIS)

ORIGEM: BELÉM

DESTINO: BENEVIDES

PERÍODO: 24 A 27/02/2009

OBJETIVO: CONDUZIR EQUIPE TECNICA QUE REALIZARÁ MONITORAMENTO NAS AÇÕES DA VISA NOS AGRAVOS DE RISCO - SENDO: DENGUES E MALÁRIA.

ORDENADORA DE DESPESA: IVETE GADELHA VAZ

PORTARIA Nº 0329 DE 24 DE MARÇO DE 2009

NOME DO SERVIDOR: SILVIA REGINA PINHEIRO BESSA

CPF: 54191797/1

MATRÍCULA: 0502529/1

Nº DE DIÁRIAS: 02 (DUAS), DE R\$ 95,00.

VALOR: R\$ 190,00 (CENTO E NOVENTA REAIS)

ORIGEM: BELÉM

DESTINO: BENEVIDES

PERÍODO: 24 A 27/02/2009

OBJETIVO: MONITORAMENTO NAS AÇÕES DA VISA, NOS AGRAVOS DE RISCO - SENDO: DENGUES E MALÁRIA, NOS REFERIDOS MUNICÍPIOS.

ORDENADORA DE DESPESA: IVETE GADELHA VAZ
PORTARIA DE SOBRESTAMENTO
PORTARIA Nº 326 DE 23 DE MARÇO DE 2009
A DIRETORA DO 1º CENTRO REGIONAL DE SAÚDE, usando de suas atribuições que lhe foram conferidas pela Portaria nº. 717 de 11/08/2008, publicada no Diário Oficial do Estado nº 31235/19.08.2008.

CONSIDERANDO o pedido de Sobrestamento do PROCESSO ADMINISTRATIVO DISCIPLINAR (PAD), conforme Of. de nº 02/2009, pág. 23 do Processo nº 2008/187681, subscrito pela Presidente da Comissão.

RESOLVE:

I - SOBRESTAR, o PROCESSO ADMINISTRATIVO DISCIPLINAR, composta pelos servidores **MEIB NASCIMENTO MARQUES**, Enfermeira, matrícula nº 54190016/1, **JANE D'ARC TAVARES**, Nutricionista, matrícula nº 5149266/1, **ELZIRA MARIA FORMIGOSA DA SILVA**, Assistente Social, matrícula 5302269/3 e **MARIA ELISA MOURA PINHEIRO**, Odontólogo, matrícula nº 5110386/1, sob a presidência da primeira, o qual apura indícios de transgressão funcional do servidor **FRANCISCO DE OLIVEIRA BESTEIRO** conforme descrito no processo nº 2008/187681.

PUBLIQUE-SE, REGISTRE-SE E CUMPRA-SE.

1º CENTRO REGIONAL DE SAÚDE
Em 23 de março de 2009.

IVETE GADELHA VAZ
Diretora em Exercício/1º CRS/SESPA
PORTARIA DE PAD
PORTARIA Nº 327 DE 23 DE MARÇO DE 2009
A DIRETORA DO 1º CENTRO REGIONAL DE SAÚDE, usando de suas atribuições que lhe foram conferidas pela Portaria nº. 717 de 11/08/2008, publicada no Diário Oficial do Estado nº 31235/19.08.2008.

CONSIDERANDO o parecer da AJUR, nos autos do Processo nº 2008/137326;

CONSIDERANDO os termos da Portaria nº 501 de 11/08/2005- GABINETE/SESPA;

CONSIDERANDO os termos da Portaria nº 597 de 17/11/2007- GABINETE/SESPA;

RESOLVE:

I-Designar as servidoras **MEIB NASCIMENTO MARQUES**, Enfermeiro, matrícula nº54190016/1, **JANE D'ARC TAVARES**, Nutricionista, matrícula nº 5149266/011, **ELZIRA MARIA FORMIGOSA DA SILVA**, Assistente Social, Matrícula nº 5302269/3 e **MARIA ELISA MOURA PINHEIRO**, Odontólogo, Matrícula 5110386/1 para, sob a presidência da primeira, comporem a Comissão de Processo Administrativo, a fim de apurar os indícios de transgressão funcional do servidor **RODOLFO LIMA SARMENTO** referente ao artigo 178, inciso IV do RJU, conforme descrito no Processo nº 2008/137326.

II-A Comissão deverá concluir os trabalhos com apresentação do relatório final, no prazo máximo de 60 (sessenta) dias, prorrogáveis por igual período, desde que por motivo fundamentado.

PUBLIQUE-SE, REGISTRE-SE E CUMPRA-SE.

1º Centro Regional de Saúde, em 23/03/2009.

IVETE GADELHA VAZ
Diretora em exercício do 1º CRS
AVISO DE ABERTURA DE PREGÃO ELETRÔNICO
AVISO DE ABERTURA DO PREGÃO ELETRÔNICO Nº
02/2009/1ºCRS/SESPA.

A Secretaria de Estado de Saúde Pública, através de seu Pregoeiro, comunica que fará licitação na modalidade Pregão Eletrônico, do tipo menor preço por lote, conforme abaixo:

OBJETO: Contratação de empresa especializada no FORNECIMENTO DE SUPRIMENTOS DE INFORMÁTICA, de acordo com as condições estabelecidas no Edital e seus Anexos.

DATA DA ABERTURA: 06/ 04/ 2009

HORÁRIO: 09:00 hs. (horário de Brasília).

LOCAL: www.comprasnet.gov.br.

Obs.: Os interessados poderão retirar o edital no sítio do www.comprasnet.gov.br e no www.compraspara.gov.br (**Mural de Licitações**). Fones para contato: (91) 3202-3916.

Belém (Pa), 23 de março de 2009.

RODRIGO CEZAR CARVALHO DO NASCIMENTO
PREGOEIRO/1ºCRS/SESPA

SECRETARIA DE ESTADO DE SAÚDE PÚBLICA - 3ª Regional

DIÁRIAS**PORTARIA Nº 116/CRS DE 24/03/2009**

Nome: Mário da Conceição Natividade de Moraes

Cargo: Motorista

CPF: 083.956.672-72

Matrícula: 478648

Período: 26/03/2009

Nº de diárias: 0,5 (meia diária)

Origem: Castanhal

Destino: Belém.

Objetivo: Resolver assuntos administrativos contábeis e orçamentários no Nível Central da SESPA.

Unidade Gestora: 200104

Ordenadora de Despesas

Rejani do Socorro Moreira da Silva

PORTARIA Nº 117/CRS DE 24/03/2009

Nome: Odaiza Maria Silva do Vale

Cargo: Agente Administrativo

CPF: 243.825.582-04

Matrícula: 3212092-2

Período: 27/03/2009

Nº de diárias: 0,5 (meia)

Origem: Castanhal

Destino: Belém.

Objetivo: Resolver assuntos administrativos contábeis e orçamentários no Nível Central da SESPA.

Unidade Gestora: 200104

Ordenadora de Despesas

Rejani do Socorro Moreira da Silva

PORTARIA Nº 118/CRS DE 24/03/2009

Nome: João Ricardo da Rocha Rodrigues

Cargo: Motorista

CPF: 689.018.952-54

Matrícula: 57205648-1

Período: 27/03/2009

Nº de diárias: 0,5 (meia)

Origem: Castanhal

Destino: Belém.

Objetivo: Conduzir os servidores que irão resolver assuntos administrativos contábeis e orçamentários no Nível Central da SESPA.

Unidade Gestora: 200104

Ordenadora de Despesas

Rejani do Socorro Moreira da Silva

DIÁRIAS

Nome: Odaiza Maria Silva do Vale

Cargo: Agente Administrativo

CPF: 243.825.582-04

Matrícula: 3212092-2

Período: 27/03/2009

Nº de diárias: 0,5 (meia)

Origem: Castanhal

Destino: Belém.

Objetivo: Resolver assuntos administrativos contábeis e orçamentários no Nível Central da SESPA.

Unidade Gestora: 200104

Ordenadora de Despesas

Rejani do Socorro Moreira da Silva

PORTARIA Nº 96/CRS DE 23/03/2009

Nome: João Ricardo da Rocha Rodrigues

Cargo: Motorista

CPF: 689.018.952-54

Matrícula: 57205648-1

Período: 27/03/2009

Nº de diárias: 0,5 (meia)

Origem: Castanhal

Destino: Belém.

Objetivo: Conduzir os servidores que irão resolver assuntos administrativos contábeis e orçamentários no Nível Central da SESPA.

Unidade Gestora: 200104

Ordenadora de Despesas

Rejani do Socorro Moreira da Silva

PORTARIA Nº 96/CRS DE 23/03/2009

Nome: Mário da Conceição Natividade de Moraes

Cargo: Motorista

CPF: 083.956.672-72

Matrícula: 478648

Período: 26/03/2009

Nº de diárias: 0,5 (meia diária)

Origem: Castanhal

Destino: Belém.

Objetivo: Resolver assuntos administrativos contábeis e orçamentários no Nível Central da SESPA.

Unidade Gestora: 200104

Ordenadora de Despesas

Rejani do Socorro Moreira da Silva

DIÁRIAS**PORTARIA Nº 111/3º CRS DE 24/03/2009**

Nome: Maria de Fátima Silva do Espírito Santo

Cargo: Agente Administrativo

CPF: 061.760.622-68

Matrícula: 5099545-010

Período: 26/03/2009.

Nº de diárias: 0,5 (meia)

Origem: Castanhal

Destino: Belém

Objetivo: Participar de reunião no DRH/SESPA, para realização de levantamento geral da lotação dos servidores do 3º CRS e Unidades descentralizadas.

Unidade Gestora: 200104

Ordenadora de Despesas

Rejani do Socorro Moreira da Silva

PORTARIA Nº 112/3º CRS DE 24/03/2009

Nome: Joelden Roberto Alves da Rocha

Cargo: Administrador

CPF: 638.388692.49

Matrícula: 5559029-3-1

Período: 26/03/2009.

Nº de diárias: 0,5 (meia)

Origem: Castanhal

Destino: Belém

Objetivo: Participar de reunião no DRH/SESPA, para realização de levantamento geral da lotação dos servidores do 3º CRS e

Unidades descentralizadas.

Unidade Gestora: 200104

Ordenadora de Despesas

Rejani do Socorro Moreira da Silva

PORTARIA Nº 113/3º CRS DE 24/03/2009

Nome: Rejani do Socorro Moreira da Silva

Cargo: Assistente Social

CPF: 126171482-20

Matrícula: 3218406-1

Período: 26/03/2009.

Nº de diárias: 0,5 (meia)

Origem: Castanhal

Destino: Belém

Objetivo: Participar de reunião no DRH/SESPA, para realização de levantamento geral da lotação dos servidores do 3º CRS e Unidades descentralizadas.

Unidade Gestora: 200104

Ordenadora de Despesas

Rejani do Socorro Moreira da Silva

PORTARIA Nº 114/CRS DE 24/03/2009

Nome: Waldoceles Pereira Manos de Moraes

Cargo: Motorista

CPF: 410.549.542-91

Matrícula: 57206406-1

Período: 26/03/2009.

Nº de diárias: 0,5 (meia)

Origem: Castanhal

Destino: Belém

Objetivo: Participar de reunião no DRH/SESPA, para realização de levantamento geral da lotação dos servidores do 3º CRS e Unidades descentralizadas.

Unidade Gestora: 200104

Ordenadora de Despesas

Rejani do Socorro Moreira da Silva

PORTARIA Nº 115/3º CRS DE 24/03/2009

Nome: Mário da Conceição Natividade de Moraes

Cargo: Motorista

CPF: 083.956.672-72

Matrícula: 478648

Período: 26/03/2009

Nº de diárias: 0,5 (meia diária)

Origem: Castanhal

Destino: Belém.

Objetivo: Participar de reunião no DRH/SESPA, para realização de levantamento geral da lotação dos servidores do 3º CRS e Unidades descentralizadas.

Unidade Gestora: 200104

Ordenadora de Despesas

Rejani do Socorro Moreira da Silva

SECRETARIA DE ESTADO DE SAÚDE PÚBLICA - 5ª Regional

PORTARIAS DE DIÁRIAS**PORTARIA Nº 078 DE 19 DE MARÇO 2009**

NOME: EDINA ARAÚJO GONÇALVES

MATRÍCULA: Nº 57174483-1

CARGO: VETERINÁRIA

Nº DE DIÁRIAS: 4 1/2 (QUATRO E MEIA)

PERÍODO: 30/03/2009 A 03/04/2009

ORIGEM: SÃO MIGUEL DO GUAMÁ

DESTINO: SANTA MARIA DO PARÁ

OBJETIVO: MINISTRAR TREINAMENTO NAS AÇÕES DE

CONTROLE DE MALÁRIA, PARA ATENÇÃO BÁSICA

LEONEL PEREIRA TAVARES

DIRETOR DO 5º CENTRO REGIONAL DE SAÚDE

PORTARIA Nº 079 DE 19 DE MARÇO 2009

NOME: MARIA DE BELÉM SANTOS COELHO

MATRÍCULA: Nº 106119-1

CARGO: ENFERMEIRA

Nº DE DIÁRIAS: 4 1/2 (QUATRO E MEIA)

PERÍODO: 30/03/2009 A 03/04/2009

ORIGEM: SÃO MIGUEL DO GUAMÁ

DESTINO: SANTA MARIA DO PARÁ

OBJETIVO: MINISTRAR TREINAMENTO NAS AÇÕES DE

CONTROLE DE MALÁRIA, PARA ATENÇÃO BÁSICA

LEONEL PEREIRA TAVARES

DIRETOR DO 5º CENTRO REGIONAL DE SAÚDE

PORTARIA Nº 080 DE 19 DE MARÇO 2009

NOME: SIDNEY HUMBERTO TRINDADE

MATRÍCULA: Nº 0501719

CARGO: GUARDA DE ENDEMIAS

Nº DE DIÁRIAS: 4 1/2 (QUATRO E MEIA)

PERÍODO: 30/03/2009 A 03/04/2009

ORIGEM: SÃO MIGUEL DO GUAMÁ

DESTINO: SANTA MARIA DO PARÁ

OBJETIVO: MINISTRAR TREINAMENTO NAS AÇÕES

DE CONTROLE DE MALÁRIA, PARA ATENÇÃO BÁSICA

ACOMPANHAMENTO E SUPERVISÃO

LEONEL PEREIRA TAVARES

DIRETOR DO 5º CENTRO REGIONAL DE SAÚDE

PORTARIA Nº 081 DE 19 DE MARÇO 2009

NOME: LUIZ AGNALDO DA SILVEIRA LIMA

MATRÍCULA: Nº 0504930

CARGO: MOTORISTA OFICIAL
Nº DE DIARIAS: 4 1/2 (QUATRO E MEIA)
PERÍODO: 30/03/2009 A 03/04/2009
ORIGEM: SÃO MIGUEL DO GUAMÁ
DESTINO: SANTA MARIA DO PARÁ
OBJETIVO: CONDUZIR PALESTRANTES PARA REALIZAÇÃO DO TREINAMENTO NAS AÇÕES DE CONTROLE DE MALARIA, PARA ATENÇÃO BÁSICA
LEONÉL PEREIRA TAVARES
DIRETOR DO 5º CENTRO REGIONAL DE SAÚDE

SECRETARIA DE ESTADO DE SAÚDE PÚBLICA - 7ª Regional

ERRATA 7º REGIONAL DE PROTEÇÃO SOCIAL C.G.C. 05.054.929-0001/17

PORTARIA Nº 0128 / 7ºCRS. DE 16/ 03 / 2009.

PUBLICADA NO DOE: 31. 382 de 20/03/2009.

ONDE SE LÊ: CPF nº 688.863.742-00

LEIA-SE : CPF nº 608.863.742-00

ORDENADOR DE DESPESA: Durval Bertram Rodriques Vieira

SECRETARIA DE ESTADO DE SAÚDE PÚBLICA - 8ª Regional

PORTARIAS DE DIÁRIAS

PORTARIA DE N.º 155/2009 8º CRS DE 24 DE MARÇO DE 2009

Nome: José Maria Ferreira Serrão

Cargo: Agente Administrativo

CPF: 109.948.902-49

Matrícula: 94218-2

Período: 24 A 27/03/2009

N.º De Diárias:3,5 (três e meia)

Origem: Breves

Destino: Melgaço

Objetivo: com a finalidade de passar treinamento sobre Recursos Humanos.

Unidade Gestora: 200111

Ordenador de Despesa: Raimundo Adriano Santos da Silva

TORNAR SEM EFEITO PORTARIA

O Diretor do 8º Centro Regional de Saúde/SESPA/Breves, no uso das atribuições que lhe foram conferidas pela Portaria nº 3.9

33/2008-CCG,de 26 de novembro de2008, publicado no Diário Oficial do estado de nº31.306, de 27 de novembro de 2008.

RESOLVE:

TORNAR SEM EFEITO a Portaria nº 057/2009, de 18 de fevereiro de 2009, publicada no DOE nº 31364 de 20/02/2009 que designava a servidora Maria Trindade Lima da Silva, cargo: Agente Administrativo Matrícula nº 54194101/1 como AGENTE PÚBLICO DE CONTROLE INTERNO DO 8 CENTRO REGIONAL DE SAUDE, devido publicacao indevida.

Registre-se, publique-se e cumpra-se.

RAIMUNDO ADRIANO SANTOS DA SILVA

Diretor do 8º CRS/ SESPA

SECRETARIA DE ESTADO DE SAÚDE PÚBLICA - 9ª Regional

RESUMO DE PORTARIAS/9ºCRS

PORTARIA DE DIÁRIAS DE Nº 0099 DE 09 DE MARÇO DE 2009

NOME: RILDA CÉLIA DA SILVA JATI

MATRÍCULA: 54189018/01

CARGO: NUTRICIONISTA

PERÍODO: 26 A 27/03/2009

Nº DE DIÁRIAS: 1,5 (UMA E MEIA)

ORIGEM: SANTARÉM

DESTINO: BELÉM

OBJETIVO: PARTICIPAR DA CAPACITAÇÃO SOBRE A NORMA BRASILEIRA DE COMERCIALIZAÇÃO DE ALIMENTOS PARA LACTENTES E CRIANÇAS DE PRIMEIRA INFÂNCIA, BICOS, CHUPETAS E MAMADEIRAS (NBCAL).

PORTARIA DE DIÁRIAS DE Nº 0100 DE 09 DE MARÇO DE 2009

NOME: JORGE ALUÍSIO COELHO COSTA

MATRÍCULA: 270717/2

CARGO: MEDICO VETERINÁRIO

PERÍODO: 26 A 27/03/2009

Nº DE DIÁRIAS: 1,5 (UMA E MEIA)

ORIGEM: SANTARÉM

DESTINO: BELÉM

OBJETIVO: PARTICIPAR DA CAPACITAÇÃO SOBRE A NORMA

BRASILEIRA DE COMERCIALIZAÇÃO DE ALIMENTOS PARA LACTENTES E CRIANÇAS DE PRIMEIRA INFÂNCIA, BICOS, CHUPETAS E MAMADEIRAS (NBCAL).

PORTARIA DE DIÁRIAS DE Nº 0101 DE 09 DE MARÇO DE 2009

NOME: FRANCILENO SOUSA REGO

PERÍODO: 26 A 27/03/2009

Nº DE DIÁRIAS: 1,5 (UMA E MEIA)

ORIGEM: SANTARÉM

DESTINO: BELÉM

OBJETIVO: PARTICIPAR DA CAPACITAÇÃO SOBRE A NORMA BRASILEIRA DE COMERCIALIZAÇÃO DE ALIMENTOS PARA LACTENTES E CRIANÇAS DE PRIMEIRA INFÂNCIA, BICOS, CHUPETAS E MAMADEIRAS (NBCAL).

PORTARIA DE DIÁRIAS DE Nº 0102 DE 09 DE MARÇO DE 2009

NOME: WALTER MACIEL DE MATTOS JUNIOR

PERÍODO: 26 A 27/03/2009

Nº DE DIÁRIAS: 1,5 (UMA E MEIA)

ORIGEM: SANTARÉM

DESTINO: BELÉM

OBJETIVO: PARTICIPAR DA CAPACITAÇÃO SOBRE A NORMA BRASILEIRA DE COMERCIALIZAÇÃO DE ALIMENTOS PARA LACTENTES E CRIANÇAS DE PRIMEIRA INFÂNCIA, BICOS, CHUPETAS E MAMADEIRAS (NBCAL).

PORTARIA DE DIÁRIAS DE Nº 0103 DE 09 DE MARÇO DE 2009

NOME: MARCELO CAJADO NEVES

PERÍODO: 26 A 27/03/2009

Nº DE DIÁRIAS: 1,5 (UMA E MEIA)

ORIGEM: SANTARÉM

DESTINO: BELÉM

OBJETIVO: PARTICIPAR DA CAPACITAÇÃO SOBRE A NORMA BRASILEIRA DE COMERCIALIZAÇÃO DE ALIMENTOS PARA LACTENTES E CRIANÇAS DE PRIMEIRA INFÂNCIA, BICOS, CHUPETAS E MAMADEIRAS (NBCAL).

PORTARIA DE DIÁRIAS DE Nº 0104 DE 09 DE MARÇO DE 2009

NOME: ERIK PETROCHTELI LEMOS

PERÍODO: 26 A 27/03/2009

Nº DE DIÁRIAS: 1,5 (UMA E MEIA)

ORIGEM: SANTARÉM

DESTINO: BELÉM

OBJETIVO: PARTICIPAR DA CAPACITAÇÃO SOBRE A NORMA BRASILEIRA DE COMERCIALIZAÇÃO DE ALIMENTOS PARA LACTENTES E CRIANÇAS DE PRIMEIRA INFÂNCIA, BICOS, CHUPETAS E MAMADEIRAS (NBCAL).

SECRETARIA DE ESTADO DE SAÚDE PÚBLICA - 10ª Regional

TORNAR SEM EFEITO

Tornar sem efeito o conteúdo da Errata da Portaria de Diária nº 089/2009 10º CRS/SESPA publicada no D.O.E nº 31378 de 16/03/2009.

Tornar sem efeito o conteúdo da Errata da Portaria de Diária nº 091/2009 10º CRS/SESPA publicada no D.O.E nº 31378 de 16/03/2009.

SECRETARIA DE ESTADO DE SAÚDE PÚBLICA - 12ª Regional

PORTARIAS DE DIÁRIAS

PORTARIA Nº 097/19.03.2009

Nome: João Batista dos Santos

Cargo: Motorista Oficial

Matrícula/Siape: 505604

CPF:118.452.442-49

Período: 13 a 14.03.2009

Nº de Diárias: 1,5 (uma e meia)

Valor: 202,50 (duzentos e dois reais e cinquenta centavos)

Origem: Conceição do Araguaia

Destino: Sapucaia

Objetivo: Conduzir a Diretora Regional e Chefe da Divisão Administrativa e Financeira deste 12ºCRS

Ordenador de despesas: Domingas Alves de Sousa

PORTARIA Nº 098/19.03.2009

Nome: Pedro Luiz Gomes

Cargo: Microscopista

Matrícula/Siape: 5857228-1

CPF: 234.614.382-00

Período: 27.03.2009

Nº de Diárias: 1/2(meia)

Valor: 67,50(sessenta e sete reais e cinquenta centavos)

Origem: Conceição do Araguaia

Destino: Floresta do Araguaia

Objetivo: Participar da Audiencia Publica na Camara Municipal desse municipio, no dia 27.03.2009

Ordenador de despesas: Domingas Alves de Sousa

PORTARIA Nº 099.19.03.2009

Nome: Domingas Alves de Sousa

Cargo: Diretora do 12ºCRS

Matrícula/Siape: 5867738-2

CPF: 279.633.062-15

Período: 27.03 a 04.04.2009

Nº de Diárias: 8,5 (oito e meia)

Valor: 1.147,50(Um mil, cento e quarenta e sete reais e cinquenta centavos)

Origem:Conceição do Araguaia

Destino: Belém

Objetivo: Participar de reiníões com o grupo de estudo do Plano Diretor de Regionalização (PDR) e do Seminario e reunião da CIB, no Período de 27.03 a 04.04.2009

Ordenador de despesas: Domingas Alves de Sousa

PORTARIA Nº 100/19.03.2009

Nome: Josue Simão de Oliveira

Cargo: Agente de Saude Publica

Matrícula/Siape: 504738

CPF: 243.391.992-49

Período: 18 a 20.03.2009

Nº de Diárias: 2,5(duas e meia)

Valor: 337,50 (trezentos e trinta e sete reais e cinquenta centavos)

Origem: Conceição do Araguaia

Destino: Agua Azul do Norte

Objetivo: Conduzir técnico do nivel central ao municipio de Água Azul do Norte

Ordenador de despesas: Domingas Alves de Sousa

PORTARIA Nº 101/19.03.2009

Nome: Célio Santos Cruz

Cargo: Agente de Saúde Publica

Matrícula/Siape: 504828

CPF: 270.785.661-49

Período: 22 a 27.03.2009

Nº de Diárias: 5,5(cinco e meia)

Valor: 742,50(Setecentos e quarenta e dois reais e cinquenta centavos)

Origem: Conceição do Araguaia

Destino: São Felix do Xingu

Objetivo: Conduzir técnico do nivel central no monitoramento das ações de Hanseniase, no periodo de 22 a 27.03.2009

Ordenador de despesas: Domingas Alves de Sousa

PORTARIA Nº 102/19.03.2009

Nome: Josue Simão de Oliveira

Cargo: Agente de Saúde Publica

Matrícula/Siape: 504738

CPF: 243.391.992.49

Período: 23 a 24.03.2009

Nº de Diárias: 1,5(Uma e meia)

Valor: 202,50(Duzentos e dois reais e cinquenta centavos)

Origem: Conceição do Araguaia

Destino: Floresta do Araguaia

Objetivo: Conduzir técnico da Divisão Técnica para supervisionar Unidades rodoviária e/ou fluvial

Ordenador de despesas: Domingas Alves de Sousa

SECRETARIA DE ESTADO DE SAÚDE PÚBLICA - 13ª Regional

PORTARIA DE DIARIAS

PORTARIA Nº. 049/2009 DE 10 DE MARÇO DE 2009

NOME: JEAN BORDALO PINHEIRO VULCAO

CARGO: AGENTE DE SAUDE PUBLICA

MATRÍCULA: 0504881

PERÍODO: 23/03 A 25/03/2009

Nº.DE DIÁRIAS: (2,5)

VALOR DA DIÁRIA: R\$ 337,50

ORIGEM: CAMETÁ

DESTINO: BELEM

OBJETIVO: PARTICIPAR DO I ENCONTRO DA REDE DE LABORATORIOS DO ESTADO DO PARA.

HELIUS CEZAR T. DE SOUZA.-Ordenador de Despesas/ 13º CRS

HOSPITAL REGIONAL DE TUCURUÍ

PORTARIA DE DIÁRIA

PORTARIA Nº 67/11º H.R. DE TUCURUÍ, DE 11 DE MARÇO 2009.

Nome: CLAUDIA CRISTINA PINTO GIRARD

Cargo/Função:ENFERMEIRA

Matrícula: 5876370-4

PERIODO: 12 a 14/03/2009

Nºde Diarias: 03 (tres)

Origem: Tucuruí - Destino: Belém

Objetivo/Justificativa: Participar do IX módulo do Curso de Especialização em Epidemiologia e controle de Infecção Hospitalar.

Ordenador de Despesas: ANTONIO JURACI DOS SANTOS PEREIRA.

**PORTARIA Nº 73/11º H.R. DE TUCURUÍ,
DE 11 DE MARÇO 2009.**

Nome: RODSON MARTINS DE OLIVEIRA
Cargo/Função: FARMACEUTICO-BIOQUIMICO
Matrícula: 5842271-2
PERÍODO: 12 a 14/03/2009
Nº de Diárias: 03 (tres)
Origem: Tucuruí
Destino: Belém
Objetivo/Justificativa: Participar do IX módulo do Curso de Especialização em Epidemiologia e controle de Infecção Hospitalar.
Ordenador de Despesas: ANTONIO JURACI DOS SANTOS PEREIRA.

**PORTARIA Nº 74/11º H.R. DE TUCURUÍ,
DE 16 DE MARÇO 2009.**

Nome: CALIL CARVALHO JUNIOR
Cargo/Função: FARMACEUTICO
Matrícula: 54183587-2
PERÍODO: 25 a 27/03/2009
Nº de Diárias: 03 (três)
Origem: Tucuruí
Destino: Belém
Objetivo/Justificativa: Participar da Capacitação das Unidades Dispensadoras para Implantação do SISMEDEX (Sistema Informatizado de Medicamentos Excepcionais).
Ordenador de Despesas: ANTONIO JURACI DOS SANTOS PEREIRA.

**TORNAR SEM EFEITO
PORTARIA Nº 01-GB/DG/HRT
DE 13 DE JANEIRO DE 2009.**

Nome: NAZARÉ PERES VIEIRA
Cargo/Função: Diretor Técnica
Matrícula: 76732-1

FÉRIAS**ERRATA DE PORTARIA
PORTARIA Nº 60/11º H.R. DE TUCURUÍ, 26 DE
FEVEREIRO DE 2009.**

Publicada no Diário Oficial Edição Nº 31371 de 05/03/2009
Onde lê-se:
MATRÍCULA: 57209558-1.
Lê-se:
MATRÍCULA: 57191361-2

**SECRETARIA DE ESTADO DE
SAÚDE PÚBLICA - LAB. CENTRAL****AVISO DE ABERTURA DO
PREGÃO ELETRÔNICO Nº 07/LACEN/2009.**

OBJETO: Aquisição de MATERIAL PERMANENTE - 01 (UM) NO BREAK 5 KVA (4.000 W), para utilização em equipamento no setor HIV/CD4/CD8 deste LACEN/PA, conforme condições estabelecidas neste Edital e seus Anexos.
DATA DE ABERTURA: 08/04/2009.
HORA: 09:30 hs.
Local: www.comprasnet.gov.br.
Obs.: Os interessados poderão retirar o edital nos sítios: www.comprasnet.gov.br e no www.compraspara.gov.br (mural de Licitações).
Belém (Pa), 24 de março de 2009.
Marcio Zacarias Queiroz Freire
Pregoeiro/Lacen

**AVISO DE ABERTURA DO
PREGÃO ELETRÔNICO Nº 04/LACEN/2009.**

OBJETO: Aquisição de MATERIAL DE CONSUMO - TESTES HORMONAIIS E KITS UTILIZADOS EM EXAMES REALIZADOS NOS APARELHOS VITROS ECI, PARA ATENDER AS NECESSIDADES DA DIVISÃO DE BIOLOGIA MÉDICA - SEÇÃO DE ANÁLISES CLÍNICAS E SEÇÃO DE IMUNOHEMATOLOGIA DO LACEN, de acordo com conforme condições estabelecidas neste Edital e seus Anexos.
DATA DE ABERTURA: 07/04/2009.
HORA: 09:30 hs.
Local: www.comprasnet.gov.br.
Obs.: Os interessados poderão retirar o edital nos sítios: www.comprasnet.gov.br e no www.compraspara.gov.br (mural de Licitações).
Belém (Pa), 24 de março de 2009.
Marcio Zacarias Queiroz Freire
Pregoeiro/Lacen

**HOSPITAL
OPHIR LOYOLA**

**EXTRATO DE CONTRATO
CONTRATO Nº: 037/2009 - HOL PROC.276.290/2008**
MODALIDADE DE LICITAÇÃO : PREGÃO ELETRÔNICO Nº003/2009

PARTES:HOSPITAL OPHIR LOYOLA e LIP COMERCIAL LTDA
OBJETO: CONTRATAÇÃO DE EMPRESA ESPECIALIZADA EM MANUTENÇÃO PREVENTIVA E CORRETIVA COM REPOSIÇÃO TOTAL DE PEÇAS PARA OS EQUIPAMENTOS DE INFORMÁTICA
VIGÊNCIA:23/04/2009 ATÉ 22/04/2010
VALOR: R\$-243.000,00
DOTAÇÃO ORÇAMENTÁRIA:10.302.1185.2610.3390.39
FONTE DE RECURSO:0269
FORO:BELÉM
DATA DA ASSINATURA: 23/03/2009
ORDENADOR RESPONSÁVEL: JOÃO DE DEUS REIS DA SILVA
ENDEREÇO DO CONTRATADO E CEP:Tv. Soares Carneiro,nº490-Altos - Bairro: Umarizal - Belém/PA-CEP.66.050-520

APOSTILAMENTO

Pelo presente fica apostilado o processo abaixo arrolado, em decorrência da alteração da dotação orçamentária do Exercício 2009:
- Processo: 548.893/2008- F.CARDOSO & CIA.LTDA,1º TA AO CONTRATO DE FORNECIMENTO Nº 044/2008, Objeto: FORNECIMENTO SOLUÇÕES DE GRANDE VOLUME PARA USO PARENTERAL,Dotação Orçamentária 2009:0103/10.302.1189.2620.3390.30
Belém, 24 de março de 2009
JOÃO DE DEUS REIS DA SILVA
Diretor Geral

APOSTILAMENTO

Pelo presente fica apostilado o processo abaixo arrolado, em decorrência da alteração da dotação orçamentária do Exercício 2009:
- Processo:446.165/2008 - DISTRIBUIDORA BRASIL LTDA,2º TA AO CONTRATO ADMINISTRATIVO Nº 191/2007, Objeto: FORNECIMENTO DE GÊNEROS ALIMENTÍCIOS EM GERAL,Dotação Orçamentária 2009:0103/10.302.1189.2620.3390.30
Belém,24 de março de 2009
JOÃO DE DEUS REIS DA SILVA
Diretor Geral

ERRATA

NO EXTRATO PUBLICADO NO DOE 31383 DE 23/03/2009, QUE TRATA DA PORTARIA Nº 194/2009-GAB/DG/HOL DE 19/03/2009.
ONDE SE LÊ: EDUARDO PEREIRA MOURA.
LEIA-SE: RODRIGO PEREIRA MOURA.
Belém, 24 de março de 2009.
Dr. JOÃO DE DEUS REIS DA SILVA
Diretor Geral do HOL

**FUNDAÇÃO SANTA CASA
DE MISERICÓRDIA DO PARÁ****ERRATA DE TERMO ADITIVO AO CONTRATO**

Nº. DO CONTRATO: 008/2003/FSCMPA
Nº. DO TERMO ADITIVO: 012/2009
PARTES: Fundação Santa Casa de Misericórdia do Pará e BERTILLON Vigilância e Transporte de Valores LTDA
ONDE SE LÊ: Data da Assinatura: 30.01.2009
LEIA-SE: Data da Assinatura: 30.12.2008
ORDENADOR RESPONSÁVEL: Maurício Cezar Soares Bezerra

**AVISO DE LICITAÇÃO
AVISO DE CARTA CONVITE
Nº: 001/2009 - FSCMPA**

OBJETO: Serviços Relativos às Demolições dos Blocos: 05(Anexos da Dermatologia), 08(Subestação), 09(Grupe Gerador), 10(Oficina de Carpintaria), 11(Oficina de Refrigeração), 12(Caldeira e Alta Tensão), 13(Lavanderia), 35 (Desativado), 40 (Pré-Natal-Tijolinho) e Delegacia de Polícia Civil da Fundação da Santa Casa de Misericórdia do Pará - FSCMPA.
Valor: R\$: 129.295,65
DATA DA ABERTURA: 01/04/2009
HORÁRIO: 9h (Horário de Brasília)
LOCAL: Auditório da SEGOV - Av. Nazaré nº. 871, Bairro de Nazaré, CEP: 66.035-170 - Belém - Pará.
Acesso no site: www.compraspara.gov.br
a) Comissão Especial de Licitação

**EXTRATO DE CONTRATO
CONTRATO: 053/2009/FSCMPA**

MODALIDADE DE LICITAÇÃO: Pregão Eletrônico nº. 038/2008
PARTES: Fundação Santa Casa de Misericórdia do Pará e TRIMED - E.R. TRINDADE
OBJETO: Compra de Material Técnico-Hospitalar (seringa hipodermica)
VIGÊNCIA: 25.03.2009 a 24.03.2010
VALOR: R\$ 97.650,00
DOTAÇÃO ORÇAMENTÁRIA: Funcional Programática 10.302.1185.2610, Elemento de Despesa 3390.30
FONTE DE RECURSO: 0103 e 0269
FORO: Belém/PA
DATA DA ASSINATURA: 24.03.2009
ORDENADOR RESPONSÁVEL: Maurício Cezar Soares Bezerra
ENDEREÇO DO CONTRATADO E CEP: Rua São Francisco, nº. 1104, bairro Juazeiro, Santa Izabel/PA, CEP 68790-000

EXTRATO DE CONTRATO**CONTRATO: 050/2009/FSCMPA**

MODALIDADE DE LICITAÇÃO: Pregão Eletrônico nº. 035/2008
OBJETO: Compra de Material Permanente (carros de transporte em fibra)
PARTES: Fundação Santa Casa de Misericórdia do Pará e MOTOFR - Motores, Ferragens e Material de Construção LTDA
VIGÊNCIA: 25.03.2009 a 24.03.2010
VALOR: R\$ 73.079,84
DOTAÇÃO ORÇAMENTÁRIA: Funcional Programática 10.302.1185.2610, Elemento de Despesa 449052
FONTE DE RECURSO: 0103
FORO: Belém/PA
DATA DA ASSINATURA: 24.03.2009
ORDENADOR RESPONSÁVEL: Maurício Cezar Soares Bezerra
ENDEREÇO DO CONTRATADO E CEP: Rua Siqueira Mendes, nº. 93, bairro Cidade Velha, Belém/PA, CEP 66020-600

**AVISO DE LICITAÇÃO
AVISO DE CONCORRÊNCIA PÚBLICA
Nº: 002/2009 - FSCMPA**

OBJETO: Prestação de serviços técnicos especializados de Gerenciamento, Supervisão, Fiscalização, Acompanhamento de Obras e Contratos, referentes às obras de construção do bloco de Apoio Técnico - Logístico (lavanderia, cozinha e refeitório), do bloco da Maternidade da FSCMPA e da obra de adequação funcional do Bloco 35 (UTI pediátrica no pavimento superior e Gerência de Estrutura Físico-Funcional e Patrimônio no pavimento térreo), na cidade de Belém, Estado do Pará, descritas no Edital e nos seus anexos, inerentes aos Projetos do Programa Construção da Nova Santa Casa, de responsabilidade da FSCMPA.
Valor: R\$: 2.998.150,65
DATA DA ABERTURA: 13/05/2009
HORÁRIO: 9h (Horário de Brasília)
LOCAL: Auditório da SEGOV - Av. Nazaré nº. 871, Bairro de Nazaré, CEP: 66.035-170 - Belém - Pará.
Acesso no site: www.compraspara.gov.br
a) Comissão Especial de Licitação

**AVISO DE LICITAÇÃO
AVISO DE CONCORRÊNCIA PÚBLICA
Nº: 001/2009 - FSCMPA**

OBJETO: Execução de obras de Construção do Bloco de Apoio Técnico-Logístico, Bloco da Maternidade e Adequação Funcional do Bloco 35, localizada no Município de Belém, neste Estado, inerentes ao Projeto do Programa de Construção da Nova Santa Casa.
Valor: R\$: 65.593.626,85
DATA DA ABERTURA: 08/05/2009
HORÁRIO: 9h (Horário de Brasília)
LOCAL: Auditório da SEGOV - Av. Nazaré nº. 871, Bairro de Nazaré, CEP: 66.035-170 - Belém - Pará.
Acesso no site: www.compraspara.gov.br
a) Comissão Especial de Licitação

**EXTRATO DE CONTRATO
CONTRATO: 051/2009/FSCMPA**

MODALIDADE DE LICITAÇÃO: Pregão Eletrônico nº. 035/2008
PARTES: Fundação Santa Casa de Misericórdia do Pará e ISAURA H.P.SANTOS
OBJETO: Aquisição de Material Permanente (carro em aço e Hamper em fibra)
VIGÊNCIA: 25.03.2009 a 24.03.2010
VALOR: R\$ 73.490,00
DOTAÇÃO ORÇAMENTÁRIA: Funcional Programática 10.302.1185.2610, Elemento de Despesa 449052
FONTE DE RECURSO: 0103
FORO: Belém/PA
DATA DA ASSINATURA: 24.03.2009
ORDENADOR RESPONSÁVEL: Maurício Cezar Soares Bezerra
ENDEREÇO DO CONTRATADO E CEP: Rua Boaventura da Silva, nº. 1092, bairro Umarizal, Belém/PA, CEP 66055-090

**EXTRATO DE CONTRATO
CONTRATO: 052/2009/FSCMPA**

MODALIDADE DE LICITAÇÃO: Pregão Eletrônico nº. 038/2008
PARTES: Fundação Santa Casa de Misericórdia do Pará e EMBRAMED - IND. E COM. DE PRODUTOS HOSPITALARES LTDA
OBJETO: Aquisição de Material Técnico-Hospitalar (Perfusor para uso em bomba de seringa)
VIGÊNCIA: 25.03.2009 a 24.03.2010
VALOR: R\$ 49.273,00
DOTAÇÃO ORÇAMENTÁRIA: Funcional Programática 10.302.1185.2610, Elemento de Despesa 3390.30
FONTE DE RECURSO: 0103 e 0269
FORO: Belém/PA
DATA DA ASSINATURA: 24.03.2009
ORDENADOR RESPONSÁVEL: Maurício Cezar Soares Bezerra
ENDEREÇO DO CONTRATADO E CEP: Rua Agostinho Togneri, nº. 399, bairro Jarubatuba, São Paulo/SP, CEP 04690-090

**EXTRATO DE CONTRATO
CONTRATO: 224/2008/FSCMPA**

MODALIDADE DE LICITAÇÃO: Pregão nº. 020/2008
PARTES: Fundação Santa Casa de Misericórdia do Pará e CKS Comércio de Escritório LTDA
OBJETO: Aquisição de materiais de Expediente e de Informática
VIGÊNCIA: 10.11.2008 a 09.11.2009
VALOR: R\$ 11.719,62
DOTAÇÃO ORÇAMENTÁRIA: Funcional Programática 10.122.0125.4576, Elemento de Despesa 3390.30
FONTE DE RECURSO: 0269 e 0103
FORO: Belém/PA

DATA DA ASSINATURA: 10.11.2008
 ORDENADOR RESPONSÁVEL: Maurício Cezar Soares Bezerra
 ENDEREÇO DO CONTRATADO E CEP: Rua Evans, nº. 353, Vila Esperança, São Paulo/SP, CEP 03648-020

EXTRATO DE CONTRATO**CONTRATO: 223/2008/FSCMPA**

MODALIDADE DE LICITAÇÃO: Pregão nº. 020/2008
 OBJETO: Aquisição de Materiais de Expediente e de Informática
 PARTES: Fundação Santa Casa de Misericórdia do Pará e F. M. Matos Suprimentos EPP
 VIGÊNCIA: 10.11.2008 a 09.11.2009
 VALOR: R\$ 1.756,95
 DOTAÇÃO ORÇAMENTÁRIA: Funcional Programática
 10.122.0125.4576, Elemento de Despesa 339030
 FONTE DE RECURSO: 0269 e 0103
 FORO: Belém/PA
 DATA DA ASSINATURA: 10.11.2008
 ORDENADOR RESPONSÁVEL: Maurício Cezar Soares Bezerra
 ENDEREÇO DO CONTRATADO E CEP: Rua Alto do Bonfim, nº. 646, Vila Canaã, São Paulo/SP, CEP 04382-070

CENTRO DE HEMOTERAPIA E HEMATOLOGIA DO PARÁ

EXTRATO DE CONTRATO**Nº CONTRATO: CONTRATO Nº 027/09**

MODALIDADE DE LICITAÇÃO: INEXIGIBILIDADE DE LICITAÇÃO, ART 25, I, LEI Nº 8.666/93
 PARTES: FUNDAÇÃO CENTRO DE HEMOTERAPIA E HEMATOLOGIA DO PARÁ - HEMOPA E SISTEMAS E ADMINISTRAÇÃO S/S LTDA- SBS
 OBJETO: IMPLANTAÇÃO, TREINAMENTO E SERVIÇOS DE MANUTENÇÃO DE UM PROGRAMA DE SOFTWARE DENOMINADO SISTEMA DE BANCO DE SANGUE- SBS
 VIGÊNCIA: 23/03/2009 a 23/03/2010
 VALOR: R\$- R\$-14.100,00, sendo o valor da manutenção mensal de R\$- 250,00
 DOTAÇÃO ORÇAMENTÁRIA: Unidade Orçamentária: 62201, Programa de trabalho: 10121125349530000, Código da Despesa: 339039
 FONTE DE RECURSO: 0260001781
 FORO: Comarca de Belém
 DATA DA ASSINATURA: 23/03/2009
 ORDENADOR RESPONSÁVEL: MARIA DE FÁTIMA POMBO MONTORIL
 ENDEREÇO DO CONTRATADO E CEP: Av. Fagundes Filho nº191, Ed. Houston, 10º Andar - São Judas - São Paulo - SP, Cep: 04.304-010

EXTRATO DE CONTRATO**Nº CONTRATO: CONTRATO Nº 026/09**

MODALIDADE DE LICITAÇÃO: INEXIGIBILIDADE DE LICITAÇÃO, ART 25, I, LEI Nº 8.666/93
 PARTES: FUNDAÇÃO CENTRO DE HEMOTERAPIA E HEMATOLOGIA DO PARÁ - HEMOPA E SISTEMAS E ADMINISTRAÇÃO S/S LTDA- SBS
 OBJETO: IMPLANTAÇÃO, TREINAMENTO E SERVIÇOS DE MANUTENÇÃO DO MÓDULO DE AGÊNCIA TRANSFUSIONAL INTERLIGADO AO SBS
 VIGÊNCIA: 20/03/2009 a 20/03/2010
 VALOR: R\$- R\$-20.690,25, sendo o valor da manutenção mensal de R\$- 960,00
 DOTAÇÃO ORÇAMENTÁRIA: Unidade Orçamentária: 62201, Programa de trabalho: 10302118826230000, Código da Despesa: 339039
 FONTE DE RECURSO: 0269001022
 FORO: Comarca de Belém
 DATA DA ASSINATURA: 20/03/2009
 ORDENADOR RESPONSÁVEL: MARIA DE FÁTIMA POMBO MONTORIL
 ENDEREÇO DO CONTRATADO E CEP: Av. Fagundes Filho nº191, Ed. Houston, 10º Andar - São Judas - São Paulo - SP, Cep: 04.304-010

SECRETARIA DE ESTADO DE CULTURA

**CONCESSÃO DE SUPRIMENTO DE FUNDOS****PORTARIA N.º 074 DE 05 DE FEVEREIRO DE 2009**

Servidora: Jackline Sousa da Silva
 Matrícula: 57188273/1
 Cargo: Chefe de Gabinete
 Valor: R\$ 1.500,00 (Um Mil e Quinhentos Reais)
 Elemento de despesa:
 13.392.1181.4206-0101-339030-
 Material de Consumo.....R\$ 1.000,00
 13.392.1181.4206-0101-.339039-
 Serviço Pessoa Jurídica.....R\$ 500,00
 Prazo de Aplicação das despesas: 30 (trinta) dias
 O prazo para prestação de contas, será de 15 (quinze) dias, após a realização da despesa.

FUNDAÇÃO DE TELECOMUNICAÇÕES DO PARÁ

GOVERNO DO ESTADO DO PARÁ SECRETARIA DE COMUNICAÇÃO FUNDAÇÃO DE TELECOMUNICAÇÕES DO PARÁ EXTRATO DE CONTRATO N.º CONTRATO: 020/2009

MODALIDADE DE LICITAÇÃO: Pregão Eletrônico nº002/2009
 PARTES: FUNTELPA, CNPJ Nº05.441.704/0001-13 E PITUBA COMÉRCIO E SERVIÇOS LTDA- EPP, CNPJ Nº10.473.774/0001-93.
 OBJETO: Fornecimento de 220(duzentas e vinte) fitas DVCAM de 32 minutos.
 VIGÊNCIA: 23/03/2009 A 23/05/2009
 VALOR: 9.138,80 (nove mil, cento e trinta e oito reais e oitenta centavos).
 DOTAÇÃO ORÇAMENTÁRIA: 45.201; 24722.1197.1565; 33.90.30
 FONTE DE RECURSO: 0101
 FORO: Belém- Pará
 DATA DA ASSINATURA: 23/03/2009
 ORDENADOR RESPONSÁVEL: Regina Lúcia Alves de Lima.
 ENDEREÇO DO CONTRATADO E CEP: rua Ararituaba, 912,bairro Vila Maria, CEP:02.122-011, cidade de São Paulo, Estado de São Paulo

HOMOLOGAÇÃO DE LICITAÇÃO PREGÃO ELETRÔNICO Nº002/2009- FUNTELPA

A Diretora Presidente da FUNDAÇÃO DE TELECOMUNICAÇÕES DO PARÁ - FUNTELPA, no uso de suas atribuições legais que lhe são conferidas e considerando os termos do Processo Licitatório realizado na modalidade Pregão Eletrônico, sob nº.002/2009, tendo como objeto a aquisição de 220(duzentas e vinte) fitas DVCAM, o qual proclamou como vencedora a empresa, PITUBA COMÉRCIO E SERVIÇOS LTDA-EPP, CNPJ n.º10.473.774/0001-93, resolve HOMOLOGAR o referido certame, com base na Lei n.º8.666/93.
 Belém, 23 de março de 2009.
 Regina Lúcia Alves de Lima
 Presidente da Funtelpa

FUNDAÇÃO CULTURAL DO PARÁ TANCREDO NEVES

ERRATA DE APOSTILAMENTO Nº DO CONTRATO 009/2008

PARTES: FCPTN e J.F.O. COMÉCIO E SERVIÇOS DE INFORMÁTICA LTDA - MICRODATA
 ONDE SE LÊ: ALTERAÇÃO DA DOTAÇÃO ORÇAMENTÁRIA PARA ADEQUAÇÃO AO ORÇAMENTO 2009. NA SEQUINTE CLASSIFICAÇÃO ORÇAMENTÁRIA: 400091 46202 13122012545340000 0101000000 460202 0000004534C, NE nº 2009NE00046.
 LEIA-SE: ALTERAÇÃO DA DOTAÇÃO ORÇAMENTÁRIA PARA ADEQUAÇÃO AO ORÇAMENTO 2009. NA SEQUINTE CLASSIFICAÇÃO ORÇAMENTÁRIA: 400091 46202 13122012545340000 0101000000 460202 0000004534C, NE nº 2009NE00220.
 ORDENADOR RESPONSÁVEL: IARA JÂNDARA SOARES DE ARAÚJO

COMISSÃO DE LICITAÇÃO**PORTARIA Nº 071 DE 24 DE MARÇO DE 2009**

Pregoeira:
 Wanderléia da Silva Rodrigues, matrícula nº 715980/1
 Apoio:
 Nelson Romeu Amaral de Oliveira Júnior, matrícula nº 57193526/1
 Liamara Costa de Oliveira, matrícula nº 32891/1
 Jacqueline dos Anjos Silva, matrícula, 54182446/1
 Motivo: Pregão Eletrônico n.º 001/2009- Impressão de 04 Livros com 1.000 exemplares cada, do Edital "Prêmio Dalcídio Jurandir de Literatura".

CONCESSÃO DE DIÁRIAS**PORTARIA N.º 061 DE 24 DE MARÇO DE 2009**

Servidora: Giselly Sampaio de Brito
 Matrícula: 57197413/1
 CPF: 766.892.042-00
 Cargo: Gerente de Linguagem Visual.
 Destino: Breves/PA.
 N.º de diárias: 2 e ½ (duas e meia)
 Motivo: Execução da pré-produção do Projeto Sala CINE ARTE PARÁ.
 Fundamento Legal: art.145 da Lei n.º 5.810 de 24.01.94
 Período: 30.03 a 01.04.09.
 Ordenadora responsável, em exercício:
 Iara Jândara Soares de Araújo
 CPF: 669.881.528-49.

PORTARIA N.º 062 DE 24 DE MARÇO DE 2009

Servidora: Gisele Nunes Xavier
 Matrícula: 57206005/1

CPF: 883.119.372-49
 Cargo: Assistente Cultural
 Destino: Bujaru/PA.
 N.º de diárias: 1/2 (meia)
 Motivo: Realizar visita técnica, a fim de implantar o Projeto Sala de Cordas.
 Fundamento Legal: art.145 da Lei n.º 5.810 de 24.01.94
 Período: 01.04.09.
 Ordenadora responsável, em exercício:
 Iara Jândara Soares de Araújo
 CPF: 669.881.528-49

PORTARIA N.º 063 DE 24 DE MARÇO DE 2009

Servidor: Erveson de Oliveira Ferreira
 Matrícula: 57194581/1
 CPF: 695.733.442-20
 Cargo: Motorista
 Destino: Bujaru/PA.
 N.º de diárias: 1/2 (meia)
 Motivo: Atender programação da Gerência de Linguagem Visual.
 Fundamento Legal: art.145 da Lei n.º 5.810 de 24.01.94
 Período: 01.04.09.
 Ordenadora responsável, em exercício:
 Iara Jândara Soares de Araújo
 CPF: 669.881.528-49

PORTARIA N.º 064 DE 24 DE MARÇO DE 2009

Servidora: Vera Lúcia Souza da Silva
 Matrícula: 32948/1
 CPF: 695.733.442-20
 Cargo: Auxiliar Técnico
 Destino: São João da Ponta/PA.
 N.º de diárias: 1/2 (meia)
 Motivo: Participar de reunião com autoridades do município, onde realizará assessoramento técnico, para levantamento de informações e verificação do espaço onde funciona a Biblioteca Pública do referido município, considerando que este município foi contemplado com o Kit de Implantação do Programa Livro Aberto/MINC. Esta ação está inserida no Projeto Mais Biblioteca, que tem como objetivo zerar o déficit de municípios sem Bibliotecas e qualificar os serviços e atividades das Bibliotecas Públicas municipais existentes.
 Fundamento Legal: art.145 da Lei n.º 5.810 de 24.01.94
 Período: 26.03.09.
 Ordenadora responsável, em exercício:
 Iara Jândara Soares de Araújo
 CPF: 669.881.528-49

PORTARIA N.º 065 DE 24 DE MARÇO DE 2009

Servidora: Marysa do Socorro Barbas da Silva
 Matrícula: 54185993/1
 CPF: 638.515.472-68
 Cargo: Técnico de Administração e Finanças
 Destino: São João da Ponta/PA.
 N.º de diárias: 1/2 (meia)
 Motivo: Participar de reunião com autoridades do município, onde realizará assessoramento técnico, para levantamento de informações e verificação do espaço onde funciona a Biblioteca Pública do referido município, considerando que este município foi contemplado com o Kit de Implantação do Programa Livro Aberto/MINC. Esta ação está inserida no Projeto Mais Biblioteca, que tem como objetivo zerar o déficit de municípios sem Bibliotecas e qualificar os serviços e atividades das Bibliotecas Públicas municipais existentes.
 Fundamento Legal: art.145 da Lei n.º 5.810 de 24.01.94
 Período: 26.03.09.
 Ordenadora responsável, em exercício:
 Iara Jândara Soares de Araújo
 CPF: 669.881.528-49

PORTARIA N.º 066 DE 24 DE MARÇO DE 2009

Servidor: João Luiz Corrêa
 Matrícula: 57195493/1
 CPF: 167.540.472-15
 Cargo: Motorista
 Destino: São João da Ponta/PA.
 N.º de diárias: 1/2 (meia)
 Motivo: Atender programação do Sistema Estadual de Bibliotecas do Pará.
 Fundamento Legal: art.145 da Lei n.º 5.810 de 24.01.94
 Período: 26.03.09.
 Ordenadora responsável, em exercício:
 Iara Jândara Soares de Araújo
 CPF: 669.881.528-49

PORTARIA N.º 067 DE 24 DE MARÇO DE 2009

Servidora: Vera Lúcia Souza da Silva
 Matrícula: 32948/1
 CPF: 695.733.442-20
 Cargo: Auxiliar Técnico
 Destino: Vigia/PA.
 N.º de diárias: 1/2 (meia)
 Motivo: Participar de reunião com autoridades do município, onde realizará assessoramento técnico, para levantamento de informações e verificação do espaço onde funciona a Biblioteca Pública do referido município. Na ocasião serão dadas orientações para implantação da Hemeroteca. Esta ação está inserida no Projeto Mais Biblioteca, que tem como objetivo zerar o déficit de municípios sem Bibliotecas e qualificar os serviços e atividades das Bibliotecas Públicas municipais existentes.
 Fundamento Legal: art.145 da Lei n.º 5.810 de 24.01.94
 Período: 27.03.09.
 Ordenadora responsável, em exercício:
 Iara Jândara Soares de Araújo
 CPF: 669.881.528-49

PORTARIA N.º 068 DE 24 DE MARÇO DE 2009

Servidora: Jurema de Araújo de Amorim
Matrícula: 5137969/2
CPF: 377.630.752-87
Cargo: Auxiliar Técnico
Destino: Vigia/PA.

N.º de diárias: 1/2 (meia)

Motivo: Participar de reunião com autoridades do município, onde realizará assessoramento técnico, para levantamento de informações e verificação do espaço onde funciona a Biblioteca Pública do referido município. Na ocasião serão dadas orientações para implantação da Hemeroteca. Esta ação está inserida no Projeto Mais Biblioteca, que tem como objetivo zerar o déficit de municípios sem Bibliotecas e qualificar os serviços e atividades das Bibliotecas Públicas municipais existentes.

Fundamento Legal: art.145 da Lei n.º 5.810 de 24.01.94

Período: 27.03.09.

Ordenadora responsável, em exercício:

Iara Jândara Soares de Araújo

CPF: 669.881.528-49

PORTARIA N.º 069 DE 24 DE MARÇO DE 2009

Servidora: Marysa do Socorro Barbas da Silva

Matrícula: 54185993/1

CPF: 638.515.472-68

Cargo: Auxiliar Técnico

Destino: Vigia/PA.

N.º de diárias: 1/2 (meia)

Motivo: Participar de reunião com autoridades do município, onde realizará assessoramento técnico, para levantamento de informações e verificação do espaço onde funciona a Biblioteca Pública do referido município. Na ocasião serão dadas orientações para implantação da Hemeroteca. Esta ação está inserida no Projeto Mais Biblioteca, que tem como objetivo zerar o déficit de municípios sem Bibliotecas e qualificar os serviços e atividades das Bibliotecas Públicas municipais existentes.

Fundamento Legal: art.145 da Lei n.º 5.810 de 24.01.94

Período: 27.03.09.

Ordenadora responsável, em exercício:

Iara Jândara Soares de Araújo

CPF: 669.881.528-49

PORTARIA N.º 070 DE 24 DE MARÇO DE 2009

Servidor: João Luiz Corrêa

Matrícula: 57195493/1

CPF: 167.540.472-15

Cargo: Motorista-Destino: Vigia/PA.

N.º de diárias: 1/2 (meia)

Motivo: Atender programação do Sistema Estadual de Bibliotecas do Pará.

Fundamento Legal: art.145 da Lei n.º 5.810 de 24.01.94

Período: 27.03.09.

Ordenadora responsável, em exercício:

Iara Jândara Soares de Araújo

CPF: 669.881.528-49

DESIGNAÇÃO**PORTARIA N.º 072 DE 24 DE MARÇO DE 2009**

Servidor (a): Deyse Luci Oliveira da Silva

Matrícula: nº 54182690/1

Função: Auxiliar de Logística

Motivo: responder pelo Centro de Eventos Ismael Nery da Fundação Cultural do Pará Tancredo Neves - FCPTN, durante a ausência do titular.

Período: 18.03.2009 a 23.03.2009.

**RESUMO DE CONTRATOS ADMINISTRATIVOS-GCAP/CRH INSCRIÇÃO NO C.G.C. Nº 05054937/0001-63 DOTAÇÃO ORÇAMENTÁRIA**

P/ ENSINO FUNDAMENTAL: 16.4963.0143000000-319004-160101.164963P-FONTE 043

VIGÊNCIA DO CONTRATO: 23.03.09 A 18.09.09

OBJETO: CONTRATAÇÃO DE SERVIDOR TEMPORÁRIO

OFÍCIOS DE AUTORIZAÇÃO: 094/2008-GS/SEDUC

ORDENADOR DE DESPESAS: IRACY DE ALMEIDA GALLO RITZMANN

CONTRATAÇÃO TEMPORÁRIA EMERGENCIAL, ATÉ A POSSE E EXERCÍCIO DOS CONCURSADOS, PARA NÃO PREJUDICAR O PERÍODO LETIVO.

MUNICÍPIO: BELÉM		
NOME	C/FUNÇÃO	Nº/C
MARCIA MARIA MONTEIRO PEDROSA	PROFESSOR EDUC. GERAL	510/2009

CONTRATANTE: SEDUC

INSCRIÇÃO NO C.G.C. Nº 05054937/0001-63

DOTAÇÃO ORÇAMENTÁRIA

P/ ENSINO MÉDIO: 16.4535.0101000000-319004-160101.164535P-FONTE 001 e P/ ENSINO FUNDAMENTAL:

16.4963.0143000000-319004-160101.164963P-FONTE 043

VIGÊNCIA DO CONTRATO: 23.03.09 A 18.09.09

OBJETO: CONTRATAÇÃO DE SERVIDOR TEMPORÁRIO

OFÍCIOS DE AUTORIZAÇÃO: 427/2008-GS/SEDUC

ORDENADOR DE DESPESAS: IRACY DE ALMEIDA GALLO RITZMANN

RITZMANN

REPOSIÇÃO EMERGENCIAL DE TEMPORÁRIOS DISTRATADOS PARA A REGIÃO METROPOLITANA DE BELÉM (RMB) POR NÃO HAVER OFERTA DE CONCURSADOS.

MUNICÍPIO: ANANINDEUA		
NOME	C/FUNÇÃO	Nº/C
CLAUDIA PINTO DA SILVA	MERENDEIRA	511/2009
TATIANE MENDES DE ARAUJO	MERENDEIRA	512/2009
CLAUDIANE DOS REIS BARATA	SERVENTE	513/2009
RAIMUNDA DANTAS PAES	SERVENTE	514/2009
SAMARA FRANÇA DOS REMEDIOS	SERVENTE	515/2009
WALLACE CRISTEPHESON DA SILVA LEAL	SERVENTE	516/2009
ADNILSON MARLUS SIQUEIRA DA SILVA	VIGIA	517/2009
ADIELSON DA SILVA PANTOJA	VIGIA	518/2009
ENDERSON MALCHER SANTA ROSA	VIGIA	519/2009
MOACIR DA SILVA MONTEIRO JUNIOR	VIGIA	520/2009
RENALDO DE JESUS MIRANDA VALENTE	VIGIA	521/2009

MUNICÍPIO: BELÉM		
NOME	C/FUNÇÃO	Nº/C
ARACELY BARBOSA BRANDÃO	MERENDEIRA	522/2009
ILMA MARIA GOMES	MERENDEIRA	523/2009
MARIA PATRICIA MACEDO GOMES	MERENDEIRA	524/2009
BRUNO RODRIGUES BARBOSA	SERVENTE	525/2009
MECENA DOS REIS LISBOA	SERVENTE	526/2009
MARCIO FIGUEIREDO DOS REIS	SERVENTE	527/2009
ROZENY DE NAZARE MELO PONTES	MERENDEIRA	528/2009
ANA LUCIA AIRES TAVARES	SERVENTE	529/2009
ELIZABETH DAMASCENO ESTUMANO	SERVENTE	530/2009
MARIA ONEIDE TEIXEIRA DE LIMA	SERVENTE	531/2009
ALESSIA CRISTINA DOS SANTOS MIRANDA	MERENDEIRA	532/2009
AMANDA CASTRO VALENTE	MERENDEIRA	533/2009
BRENDA CRISTINA HENRIQUES DOMICIL	SERVENTE	534/2009
MIRLENE DO ROSARIO KAUFFMANN	SERVENTE	535/2009
SUELI MOREIRA DA COSTA	MERENDEIRA	536/2009
ANTONIO BERTINO LIMA TAVARES	SERVENTE	537/2009
ANTONIO RAIMUNDO LIMA DA SILVA	SERVENTE	538/2009
DORALUCIA DE JESUS ATAIDE GONÇALVES	SERVENTE	539/2009
HELENILDA GOMES CASTRO	SERVENTE	540/2009
ROSIVAN DA SILVA RODRIGUES	SERVENTE	541/2009
SHIRLEY CRISTINA DE ABREU RODRIGUES	SERVENTE	542/2009
MARIA RAIMUNDA DA SILVA PAIVA	MERENDEIRA	543/2009
ROSE CLAUDIA DA SILVA OLIVEIRA	MERENDEIRA	544/2009
EVARISTO BULHÕES DA SILVA	SERVENTE	545/2009
IONA DA COSTA SOUZA	SERVENTE	546/2009
ROBERTO NUNES NASCIMENTO	SERVENTE	547/2009
ROSELEIDE MONTEIRO	SERVENTE	548/2009
DALVINO VIEGAS SANTOS	VIGIA	549/2009
JONE DE BRITO MAMEDE	VIGIA	550/2009
DIOGENES SANTA BRÍGIDA GUEDES	SERVENTE	551/2009
EDSON ROBERTO ALBUQUERQUE CRAVEIRO	SERVENTE	552/2009

MUNICÍPIO: BENEVIDES		
NOME	C/FUNÇÃO	Nº/C
AURORA GANZER	SERVENTE	553/2009
GLAUCIA BEGOT DA SILVA DAS CHAGAS	SERVENTE	554/2009
JOSE PAULO CALDAS BORGES	SERVENTE	555/2009
JOÃO-ZINHO DE LIMA CORDEIRO	SERVENTE	556/2009
MARIA ELENICE FARIAS LIMA	SERVENTE	557/2009
SIMONE ROSA DE SOUSA	SERVENTE	558/2009
EDIVALDO GONÇALVES SANTOS	VIGIA	559/2009
FRANK LAURO DE SOUSA LUZ DA SILVEIRA	VIGIA	560/2009
GETULIO DE JESUS ALEXANDRINO TRINDADE	VIGIA	561/2009
VALDEMIR MENEZES DA COSTA	VIGIA	562/2009
RUBENITA SANTOS DE SOUSA	MERENDEIRA	563/2009

PORTARIA DE TORNA S/ EFEITO - GPAM/SALE

Torna sem efeito a portaria publicada no Diário Oficial nº 31374 de 10/03/2009.

Nome: Debora de Aguiar Gomes - Mat: 57212618-1

Cargo: Técnico

Destino: Santarém, Prainha e Itaituba

Período: 12/03 a 22/03/2009

Objeto: Realizar a entrega de material permanente nas escolas da Rede Estual de Ensino.

PORTARIA DE DIARIAS - CAE/SALE**PORTARIA DE DIRIA Nº 300 / 353 / 2009 -CAE/SALE**

Nome: MARIA DO SOCORRO VALE DA ROSA

Matricula : 57200503-1

Cargo/Função: Técnica

Destino: Acara / Barcarena

Período: 25 a 27 / 02 /2009

Objetivo: Prestar assessoramento técnico referente ao Transporte Escolar Fluvial dos Alunos das áreas ribeirinhas que estudam nas Escolas Estaduais da área metropolitana de Belém.

PORTARIA DE DIRIA Nº 300/322 / 2009 -CAE/SALE

Nome: JURACI CASCAES DE SOUZA

Matricula : 527335-1

Cargo/Função: Professora

Destino: Acara / Barcarena

Período: 25 a 27 / 02 /2009

Objetivo: Prestar assessoramento técnico referente ao Transporte Escolar Fluvial dos Alunos das áreas ribeirinhas que estudam nas Escolas Estaduais da área metropolitana de Belém.

PORTARIA DE DIÁRIAS/CENSO ESCOLAR**PORTARIA Nº 500.150/2009- SAGE**

Nome: Rosineide FerreiraLopes Mat: 703540-2

Cargo/Função: Técnica

Período: Santarém 30/03 a 09/04/2009

Objetivo: Com a finalidade de Corrigir, Alterar e Complementar Dados da 2ª Fase do Sistema Educacenso - Situação do Aluno (Movimento eRendimento)

PORTARIA Nº 500.151/2009 - SAGE

Nome: Soraya Socorro Alves Figueiró Mat: 184055-1

Cargo/Função: Técnico em Planejamento

Período: Santarém 30/03 a 09/04/2009

Redenção 13 a 17/04/2009

Objetivo: Com a finalidade de Corrigir, Alterar e Complementar Dados da 2ª Fase do Sistema Educacenso - Situação do Aluno (Movimento eRendimento)

PORTARIA Nº 500.152/2009-- SAGE

Nome: Jorge Luiz Magalhães e Silva Mat: 183903-1

Cargo/Função: Técnico

Período: Breves 30/03 a 03/04/2009

Redenção 13 a 17/04/2009

Objetivo: Com a finalidade de Corrigir, Alterar e Complementar Dados da 2ª Fase do Sistema Educacenso - Situação do Aluno (Movimento eRendimento)

PORTARIA Nº. 500.153/2009 - SAGE

Nome: Ana Célia de Leão Mat: 5402409-1

Cargo/Função: Técnica

Período: Abaetetuba 30/03 a 03/04/2009

Castanhal 13 a 17/04/2009

Objetivo: Com a finalidade de Corrigir, Alterar e Complementar Dados da 2ª Fase do Sistema Educacenso - Situação do Aluno (Movimento eRendimento)

PORTARIA Nº 500.154/2009- SAGE

Nome: Maria Alves de Souza Mat: 447870-1

Cargo/Função: Técnica

Período: CapitãoPoço e Mãe do Rio 31/03 a 09/04/2009

Objetivo: Com a finalidade de Corrigir, Alterar e Complementar Dados da 2ª Fase do Sistema Educacenso - Situação do Aluno (Movimento eRendimento)

PORTARIA Nº 500.155/2009- SAGE

Nome: Ana Maria Miranda Boto Mat: 240311-1

Cargo/Função: Técnica

Período: Marabá e Tucuruí 30/03a 09/04/2009

Objetivo: Com a finalidade de Corrigir, Alterar e Complementar Dados da 2ª Fase do Sistema Educacenso - Situação do Aluno (Movimento eRendimento)

PORTARIA Nº 500.156/2009 - SAGE

Nome: Eustaquio Wanderley de Queiroz Pereira Mat: 182796-1

Cargo/Função: Técnico

Período: Cametá 13 a 17/04/2009

Objetivo: Com a finalidade de Corrigir, Alterar e Complementar Dados da 2ª Fase do Sistema Educacenso - Situação do Aluno (Movimento eRendimento)

PORTARIA Nº 500.157 /2009 - SAGE

Nome: Dirce das Graças Ferreira Mat: 378119-2

Cargo/Função: Técnica

Período: Bragança e Capanema 30/03 a09/04/2009

Objetivo: Com a finalidade de Corrigir, Alterar e Complementar Dados da 2ª Fase do Sistema Educacenso - Situação do Aluno (Movimento eRendimento)

PORTARIA Nº 500.158 /2009 - SAGE

Nome: Maria Jose Sauma Mat: 303615-1

Cargo/Função: Técnica

Período: Marabá e Tucuruí 30/03 a09/04/2009

Objetivo: Com a finalidade de Corrigir, Alterar e Complementar Dados da 2ª Fase do Sistema Educacenso - Situação do Aluno (Movimento eRendimento)

PORTARIA Nº 500.159/2009- SAGE

Nome: Geanne Albuquerque dos Santos Mat: 5771412-2

Cargo/Função: Técnica

Período: Bragança e Capanema 30/03 a09/04/2009

Objetivo: Com a finalidade de Corrigir, Alterar e Complementar Dados da 2ª Fase do Sistema Educacenso - Situação do Aluno (Movimento eRendimento)

PORTARIA Nº 500.160/2009 – SAGE

Nome: Adalberto dos Reis Pimentel Junior Mat: 0778583-018
Cargo/Função: Técnico
Período: Breves 30/03 a 03/04/2009
Cametá 13 a 17/04/2009

Objetivo: Com a finalidade de Corrigir, Alterar e Complementar Dados da 2ª Fase do Sistema Educacenso – Situação do Aluno (Movimento eRendimento)

PORTARIA Nº 500.161/2009- SAGE

Nome: Wilkens Martins Frias Mat: 0536800-6

Cargo/Função: Técnico
Período: Santarém 31/03 a 03/04/2009

Objetivo: Com a finalidade de Corrigir, Alterar e Complementar Dados da 2ª Fase do Sistema Educacenso – Situação do Aluno (Movimento eRendimento).

PORTARIA Nº 500.162/2009 – SAGE

Nome: Lícia de Nazaré Cohen dos Passos Mat: 941450-1

Cargo/Função: Técnica

Período: Capitão Poço e Mãe do Rio 30/03 a 09/04/2009

Objetivo: Com a finalidade de Corrigir, Alterar e Complementar Dados da 2ª Fase do Sistema Educacenso – Situação do Aluno (Movimento eRendimento)

PORTARIA Nº 500.163/2009- SAGE

Nome: Danuzia Regina Vasconcelos Lima Mat: 54181080-1

Cargo/Função: Técnica

Período: Santarém 31/03 a 03/04/2009

Objetivo: Com a finalidade de Corrigir, Alterar e Complementar Dados da 2ª Fase do Sistema Educacenso – Situação do Aluno (Movimento eRendimento).

PORTARIA Nº 500.164/2009- SAGE

Nome: Eliete Salgado Vieira Mat: 5472172-1

Cargo/Função: Técnica

Período: Santarém 31/03 a 03/04/2009

Objetivo: Com a finalidade de Corrigir, Alterar e Complementar Dados da 2ª Fase do Sistema Educacenso – Situação do Aluno (Movimento eRendimento).

PORTARIA Nº 500.165/2009- SAGE

Nome: Raimunda Queiroz Mousinho Mat: 941450-1

Cargo/Função: Técnica

Período: Santarém 31/03 a 03/04/2009

Objetivo: Com a finalidade de Corrigir, Alterar e Complementar Dados da 2ª Fase do Sistema Educacenso – Situação do Aluno (Movimento eRendimento).

PORTARIA Nº 500.166/2009- SAGE

Nome: Carmem Dolores Arias da Cunha Cruz Mat: 761583-1

Cargo/Função: Técnica

Período: Abaetetuba 30/03 a 03/04/2009

Objetivo: Com a finalidade de Corrigir, Alterar e Complementar Dados da 2ª Fase do Sistema Educacenso – Situação do Aluno (Movimento eRendimento).

PORTARIA Nº 500.167/2009- SAGE

Nome: Rubens da Silva Borges Mat: 57210426-1

Cargo/Função: Técnica

Período: Castanhal 14 a 17/04/2009

Objetivo: Com a finalidade de Corrigir, Alterar e Complementar Dados da 2ª Fase do Sistema Educacenso – Situação do Aluno (Movimento eRendimento).

PORTARIA Nº 500.169/2009- SAGE

Nome: Elen Adriana dos Reis Santos Mat: 57207939-1

Cargo/Função: Técnica

Período: Castanhal 14 a 17/04/2009

Objetivo: Com a finalidade de Corrigir, Alterar e Complementar Dados da 2ª Fase do Sistema Educacenso – Situação do Aluno (Movimento eRendimento).

PORTARIA Nº 500.170/2009 – SAGE

Nome: Ana Maria de Oliveira Matos Mat: 183911-1

Cargo/Função: Coordenadora

Período: Castanhal 13 a 17/04/2009.

Objetivo: Com a finalidade de Corrigir, Alterar e Complementar Dados da 2ª Fase do Sistema Educacenso – Situação do Aluno (Movimento eRendimento)

PORTARIA Nº 500.171/2009-- SAGE

Nome: Maria Palmira Gomes Costa Mat: 5646154-1

Cargo/Função: Técnica

Período: Santarém 31/03 a 03/04/2009

Objetivo: Com a finalidade de Corrigir, Alterar e Complementar Dados da 2ª Fase do Sistema Educacenso – Situação do Aluno (Movimento eRendimento)

PORTARIA DE DIARIA - SAGE**PORTARIA DE DÁRIA Nº 500.175/2009 – SAGE**

Nome: Elzineide Cavalcante de Paula Guimarães / Matrícula nº 5418329-2

Cargo/ Função: Técnico em Educação / Destino: Belém

Período: 23/03/2009 a 03/04/2009 / Objetivo: paradigitar Lotação/2009 no município de Belémna SEDUC/CODES, das Escolas da sob a Jurisdição da 11ª URE / Santa Izabel do Parátendo em vista que o link da internet (via satélite) desta Regional sofre constantes interferências, sobretudo com o climachuvoso, tornando o mesmo sem conexão. Desta forma ocorre impossibilidade do processo de digitação de lotação via sistema.

PORTARIA DE DÁRIA Nº 500.176/2009 – SAGE

Nome: Eliete de Oliveira Maia / Matrícula nº 5365619-2

Cargo/ Função: Professora / Destino: Belém

Período: 23/03/2009 a 03/04/2009 / Objetivo: paradigitar Lotação/2009 no município de Belémna SEDUC/CODES, das Escolas da sob a Jurisdição da 11ª URE / Santa Izabel do Parátendo em vista que o link da internet (via satélite) desta Regional sofre constantes interferências, sobretudo com

o climachuvoso, tornando o mesmo sem conexão. Desta forma ocorre impossibilidade do processo de digitação de lotação via sistema.

RESUMO DE PORTARIAS E DIVERSOS-G.R.C DESIGNAR**PORTARIA Nº.: 1601/09 DE 18/03/2009**

Nome: SIMONE ALVES DOS SANTOS

Matrícula: 57199242-1 Nível: Secretária (sem ônus)

Cargo/Lot.: Assit. Adm/EEEM. José Inocêncio Junior/Itupiranga

Período: a partir de 18/03/2009, ate ulterior deliberação.

PORTARIA Nº.: 1600/09 DE 18/03/2009

Nome: ANTONIO DE JESUS OZORIO

Matrícula: 5504554-2 Nível: GED-2 (Vice-Diretor)

Cargo/Lot.: Prof.AD-4/EEEM.Tancredo de A. Neves-Sede/ Curionópolis

Período: a partir de 18/03/2009, ate ulterior deliberação.

PORTARIA Nº.: 1634/09 DE 19/03/2009

Nome: ERICK AUGUSTO MENDES CARDOSO

Matrícula: 57202608-1 Nível: Secretário (sem ônus)

Cargo/Lot.: Assit. Adm/EE. de Educ. Tec. do Estado do Pará/ Icoaraci

Período: a partir de 19/03/2009, ate ulterior deliberação.

PORTARIA Nº.: 1599/09 DE 18/03/2009

Nome: JOSÉ EMILSON XAVIER RAMALHO

Matrícula: 55587014-2 Nível: GED-1 (Secretário)

Cargo/Lot.: Prof.AD-4/EEEM. Ir.Laura de Martins/Canaã dos Carajás

Período: a partir de 18/03/2009, ate ulterior deliberação.

PORTARIA Nº.: 1596/09 DE 18/03/2009

Nome: ELIZABETH SILVA RAIOL

Matrícula: 6011977-2 Nível: GED-3 (Diretor I)

Cargo/Lot.: Prof.AD-1/EEEF.Eugenia Cavalleiro de Macedo/ Ananindeua

Período: a partir de 18/03/2009, ate ulterior deliberação.

DISPENSAS DE FUNÇÃO**PORTARIA Nº.: 1595/09 DE 18/03/2009**

Nome: ELIZABETH SILVA RAIOL

Matrícula: 6011977-2 Tipo de Gratif.: GED-2 (Vice-Diretor)

Cargo/Lot.: Prof.AD-1/EEEFM. Jaderlandia/Ananindeua

Período: a partir de 18/03/2009.

APROVAÇÃO ESCALA DE FÉRIAS**PORTARIA Nº.: 1641/09 DE 20/03/2009**

Nome: MARIA JOSE MORAES MARTINS

Matrícula: 54197689/1 Período: 11/10/08 a 24/11/08

Exercício: 2008

Unidade: EE Vereador Gonçalo Duarte/Belém

PORTARIA Nº.: 1646/09 DE 20/03/2009

Nome: JOSE INACIO NOGUEIRA DA CUNHA

Matrícula: 5468205/1 Período: 01/12/08 a 30/12/08

Exercício: 2008

Unidade: EE Américo Souza de Oliveira/Distrito de Icoaraci

PORTARIA Nº.: 1645/09 DE 20/03/2009

Nome: OSVALDO SILVA FILHO

Matrícula: 5705843/1 Período: 01/08 a 30/08/08

Exercício: 2008

Unidade: EE Américo Souza de Oliveira/Distrito de Icoaraci

PORTARIA Nº.: 1648/09 DE 20/03/2009

Nome: LUCYENE MARIA SIQUEIRA CONSOLAÇÃO

Matrícula: 540900/1 Período: 17/05/09 a 30/06/09 Exercício: 2009

Unidade: EE Augusto Meira/Belém

PORTARIA Nº.: 1653/09 DE 20/03/2009

Nome: IRACEMA ALVES DA COSTA

Matrícula: 753459/1 Período: 01/07 a 30/07/09 Exercício: 209

Unidade: EEEF Franklin de Menezes/Distrito de Icoaraci

PORTARIA Nº.: 1654/09 DE 20/03/2009

Nome: WWLLIANS ALVES DOS SANTOS

Matrícula: 6329888/1 Período: 01/07 a 30/07/09

Exercício: 2009

Unidade: EEEF Franklin de Menezes/Distrito de Icoaraci

PORTARIA Nº.: 1652/09 DE 20/03/2009

Nome: MARIA MADALENA SANTOS SOUSA

Matrícula: 319058/1 Período: 01/07 a 30/07/09 Exercício: 2009

Unidade: EEEF Franklin de Menezes/Distrito de Icoaraci

PORTARIA Nº.: 1656/09 DE 20/03/2009

Nome: BENTA MOEREIRA DA CONCEIÇÃO FERREIRA

Matrícula: 449008/1 Período: 01/07 a 30/07/09 Exercício: 2009

Unidade: EEEF Franklin de Menezes/Distrito de Icoaraci

PORTARIA Nº.: 1637/09 DE 20/03/2009

Nome: ANNA ELVIRA DA SILVA

Matrícula: 57175904/1 Período: 18/11/07 a 01/01/08

Exercício: 2007

Unidade: ERC Euclides da Cunha/Ananindeua

PORTARIA Nº.: 1644/09 DE 20/03/2009

Nome: ORMINDA MARIA SOSINHO DOS REIS

Matrícula: 187992/1 Período: 01/07 a 30/07/07 Exercício: 2007

Unidade: EE Padre Benedito Chaves/Belém

PORTARIA Nº.: 1642/09 DE 20/03/2009

Nome: RUI GUILHERME MORAES AZEVEDO

Matrícula: 5514010/1 Período: 15/01 a 13/02/09

Exercício: 2008

Unidade: ERC Benedito Chaves M Seara/Belém

PORTARIA Nº.: 1499/09 DE 19/03/2009

Nome: RONALDO FERREIRA SALES

Matrícula: 57080028/1 Período: 01/12/08 a 30/12/08

Exercício: 2008

Unidade: EE Acy de Jesus Barros/Belém

PORTARIA Nº.: 1638/09 DE 20/03/2009

Nome: PERPETUO SOCORRO JESUS FIGUEIREDO

Matrícula: 628093/2 Período: 01/07 a 14/08/09 Exercício: 2009

Unidade: EEE 8 de Maio/Distrito de Icoaracy

PORTARIA Nº.: 1640/09 DE 20/03/2009

Nome: KEILY LEONEZ PINHEIRO

Matrícula: 6320422/2 Período: 01/07 a 14/08/09

Exercício: 2009

Unidade: ERC Armando Fajardo/Ananindeua

PORTARIA Nº.: 1639/09 DE 20/03/2009

Nome: MARIA ESMERALDA LOPES DA SILVA

Matrícula: 446025/1 Período: 01/07 a 14/08/09 Exercício: 2009

Unidade: ERC Armando Fajardo/Ananindeua

PORTARIA Nº.: 1643/09 DE 20/03/2009

Nome: MARIA DE FATIMA FREITAS FERREIRA

Matrícula: 759945/1 Período: 01/07 a 30/07/08 Exercício: 2008

Unidade: ERC Armando Fajardo/Ananindeua

PORTARIA Nº.: 1674/09 DE 20/03/2009

Nome: EUNICE SACO

Matrícula: 453617/1 Período: 01/07 a 30/07/09 Exercício: 2009

Unidade: EE Benjamin Constant/Belém

PORTARIA Nº.: 1675/09 DE 20/03/2009

Nome: LEANDRO SANTOS ALCANTARA NETO

Matrícula: 5329043/1 Período: 01/07 a 30/07/09

Exercício: 2009

Unidade: EE Benjamin Constant/Belém

PORTARIA Nº.: 1673/09 DE 20/03/2009

Nome: MARIA DA CONCEIÇÃO XIMENDES DE ALBUQUERQUE

Matrícula: 462128/1 Período: 01/07 a 30/07/09 Exercício: 2009

Unidade: EE Benjamin Constant/Belém

PORTARIA Nº.: 1676/09 DE 20/03/2009

Nome: ELIANA PACHECO DA SILVA

Matrícula: 531944/1 Período: 01/07 a 30/07/09 Exercício: 2009

Unidade: EE Benjamin Constant/Belém

PORTARIA Nº.: 1677/09 DE 20/03/2009

Nome: JANETE CARMEM QUEIROS CARDOSO

Matrícula: 298751/1 Período: 01/07 a 30/07/09 Exercício: 2009

Unidade: EE Benjamin Constant/Belém

PORTARIA Nº.: 1671/09 DE 20/03/2009

Nome: MARIA DE NAZARE DA SILVA

Matrícula: 732249/1 Período: 01/07 a 30/07/09 Exercício: 2009

Unidade: EE Benjamin Constant/Belém

PORTARIA Nº.: 1665/09 DE 20/03/2009

Nome: MARIA CELIA SANTANA DA SILVA

Matrícula: 5038820/3 Período: 01/07 a 30/07/09 Exercício: 2009

Unidade: EE Benjamin Constant/Belém

PORTARIA Nº.: 1667/09 DE 20/03/2009

Nome: MARIA JOSE DE ASSIS DIAS

Matrícula: 5553385/1 Período: 01/07 a 30/07/09 Exercício: 2009

Unidade: EE Benjamin Constant/Belém

PORTARIA Nº.: 1669/09 DE 20/03/2009

Nome: MARIA LUIZA ROCHA E CRUZ

Matrícula: 5559960/1 Período: 01/07 a 30/07/09 Exercício: 2009

Unidade: EE Benjamin Constant/Belém

PORTARIA Nº.: 1670/09 DE 20/03/2009

Nome: SUELI SARAIVA GARCIA

Matrícula: 308811/1 Período: 01/07 a 30/07/09 Exercício: 2009

Unidade: EE Benjamin Constant/Belém

PORTARIA DE Nº 300/334/2009

Nome: Waldir de Freitas Ferreira
 Função: Motorista
 Matrícula: 57209442-1
 Destino: Benevides e Castanhal
 Período: 16,17/03/2009
 Objetivo: a serviço da GAM.

SECRETARIA DE ESTADO DE EDUCAÇÃO - CCC

EXTRATO DE CONVÊNIO - CASA FAMILIAR RURAL EXTRATO DE CONVÊNIO Nº DO CONVÊNIO: 075/2009

Partes:SEDUC/ Associação da Casa Familiar Rural de Cametá.
 Objeto:Manutenção do suporte técnico- pedagógico da Unidade de Formação – Casa Familiar Rural de Cametá.
 Vigência: 24.03.2009 até 23.03.2010.
 Valor: R\$- 310.000,00
 * Dotação orçamentária: Produto: 2227. Ação: 134.147. Cód.: 16.101.12.362.1255.6.217.3350.41.
 Fontede recurso: OE/2009 (0101).
 Foro:Belém/Pa.
 Datada assinatura: 24.03.2010.
 Ordenadorresponsável: Fernando Jorge de Azevedo.

EXTRATO DE CONVÊNIO Nº DO CONVÊNIO: 078/2009

Partes:SEDUC/ Associação de Pais da Casa Familiar Rural.
 Objeto:Manutenção do suporte técnico- pedagógico da Unidade de Formação – Associação de Pais da Csa FamiliarRural.
 Vigência: 24.03.2009 até 23.03.2010.
 Valor: R\$- 310.000,00
 * Dotação orçamentária: Produto: 2227. Ação: 134.147. Cód.: 16.101.12.362.1255.6.217.3350.41.
 Fontede recurso: OE/2009 (0101).
 Foro:Belém/Pa.
 Datada assinatura: 24.03.2009.
 Ordenadorresponsável: Fernando Jorge de Azevedo.

EXTRATO DE CONVÊNIO Nº DO CONVÊNIO: 076/2009

Partes:SEDUC/ Associação da Casa Familiar Rural do Território Quilombola de Jambuaçú.
 Objeto:Manutenção do suporte técnico- pedagógico da Unidade de Formação – Associação da Casa Familiar Rural doTerritório de Jambuaçú.
 Vigência: 24.03.2009 até 23.03.2010.
 Valor: R\$- 310.000,00
 * Dotação orçamentária: Produto: 2227. Ação: 134.147. Cód.: 16.101.12.362.1255.6.217.3350.41.
 Fontede recurso: OE/2009 (0101).
 Foro:Belém/Pa.
 Datada assinatura: 24.03.2009.
 Ordenadorresponsável: Fernando Jorge de Azevedo.

EXTRATO DE CONVÊNIO Nº DO CONVÊNIO: 077/2009

Partes:SEDUC/ Associação das Famílias da Casa Familiar do Município de Juruti.
 Objeto:Manutenção do suporte técnico- pedagógico da Unidade de Formação – Associação das Famílias da CasaFamiliar do Município de Juruti.
 Vigência: 24.03.2009 até 23.03.2010.
 Valor: R\$- 310.000,00
 * Dotação orçamentária: Produto: 2227. Ação: 134.147. Cód.: 16.101.12.362.1255.6.217.3350.41.
 Fontede recurso: OE/2009 (0101).
 Foro:Belém/Pa.
 Datada assinatura: 24.03.2009.
 Ordenadorresponsável: Fernando Jorge de Azevedo.

EXTRATO DE CONVÊNIO Nº DO CONVÊNIO: 080/2009

Partes:SEDUC/ Associação de Pequenos Agricultores da Casa familiar rural 25 de Julho.
 Objeto:Manutenção do suporte técnico- pedagógico da Unidade de Formação – Associação de Pequenos Agricultoresda Casa familiar rural 25 de Julho.
 Vigência: 24.03.2009 até 23.03.2010.
 Valor: R\$- 310.000,00
 * Dotação orçamentária: Produto: 2227. Ação: 134.147. Cód.: 16.101.12.362.1255.6.217.3350.41.
 Fontede recurso: OE/2009 (0101).
 Foro:Belém/Pa.
 Datada assinatura: 24.03.2009.
 Ordenadorresponsável: Fernando Jorge de Azevedo.

EXTRATO DE CONVÊNIO Nº DO CONVÊNIO: 081/2009

Partes:SEDUC/ Associação das famílias da Casa Familiar Rural

do Município de Tucumã e Ourilândia.
 Objeto:Manutenção do suporte técnico- pedagógico da Unidade de Formação – Associação das famílias da CasaFamiliar Rural do Município de Tucumã e Ourilândia.
 Vigência: 24.03.2009 até 23.03.2010.
 Valor: R\$- 310.000,00
 * Dotação orçamentária: Produto: 2227. Ação: 134.147. Cód.: 16.101.12.362.1255.6.217.3350.41.
 Fontede recurso: OE/2009 (0101).
 Foro:Belém/Pa.
 Datada assinatura: 24.03.2009.
 Ordenadorresponsável: Fernando Jorge de Azevedo.

EXTRATO DE CONVÊNIO Nº DO CONVÊNIO: 082/2009

Partes:SEDUC/ Associação da Casa Familiar Rural do Município de Oeiras do Pará.
 Objeto:Manutenção do suporte técnico- pedagógico da Unidade de Formação – Associação da Casa Familiar Rural doMunicípio de Oeiras do Pará.
 Vigência: 24.03.2009 até 23.03.2010.
 Valor: R\$- 310.000,00
 * Dotação orçamentária: Produto: 2227. Ação: 134.147. Cód.: 16.101.12.362.1255.6.217.3350.41.
 Fontede recurso: OE/2009 (0101).
 Foro:Belém/Pa.
 Datada assinatura: 24.03.2009.
 Ordenadorresponsável: Fernando Jorge de Azevedo.

EXTRATO DE CONVÊNIO Nº DO CONVÊNIO: 083/2009

Partes:SEDUC/ Associação das Famílias da Casa Familiar Rural do Município de SantaMaria das Barreiras/Pa.
 Objeto:Manutenção do suporte técnico- pedagógicoda Unidade de Formação – Associação das Famílias da Casa Familiar Rural doMunicípio de Santa Maria das Barreiras/Pa.
 Vigência: 24.03.2009 até 23.03.2010.
 Valor: R\$- 310.000,00
 * Dotação orçamentária: Produto: 2227. Ação: 134.147. Cód.: 16.101.12.362.1255.6.217.3350.41.
 Fontede recurso: OE/2009 (0101).-Foro:Belém/Pa.
 Datada assinatura: 24.03.2009.
 Ordenadorresponsável: Fernando Jorge de Azevedo.

EXTRATO DE CONVÊNIO Nº DO CONVÊNIO: 084/2009

Partes:SEDUC/ Associação das famílias da casa Familiar Rural do Município deXinguara/Pa.
 Objeto:Manutenção do suporte técnico- pedagógico da Unidade de Formação – Associação das famílias da casaFamiliar Rural do Município de Xinguara/Pa.
 Vigência: 24.03.2009 até 23.03.2010.
 Valor: R\$- 310.000,00
 * Dotação orçamentária: Produto: 2227. Ação: 134.147. Cód.: 16.101.12.362.1255.6.217.3350.41.
 Fontede recurso: OE/2009 (0101).
 Foro:Belém/Pa.
 Datada assinatura: 24.03.2009.
 Ordenadorresponsável: Fernando Jorge de Azevedo.

EXTRATO DE CONVÊNIO Nº DO CONVÊNIO: 085/2009

Partes:SEDUC/ Associação da Casa Familiar Rural de òbidos/Pa.
 Objeto:Manutenção do suporte técnico- pedagógico da Unidade de Formação – Associação da Casa Familiar Rural deòbidos/Pa.
 Vigência: 24.03.2009 até 23.03.2010.
 Valor: R\$- 310.000,00
 * Dotação orçamentária: Produto: 2227. Ação: 134.147. Cód.: 16.101.12.362.1255.6.217.3350.41.
 Fontede recurso: OE/2009 (0101).
 Foro:Belém/Pa.
 Datada assinatura: 24.03.2009.
 Ordenadorresponsável: Fernando Jorge de Azevedo.

EXTRATO DE CONVÊNIO Nº DO CONVÊNIO: 357/2009

Partes: SEDUC/ Conselho escolar daEE Erc Antônio Sampaio.
 Objeto: Confecção de Uniformes.
 Vigência: 23.03.2009 até21.06.2009.
 Valor:R\$- 6.900,00
 * Dotação orçamentária:Produto: 2227. Ação: 149.667. Cód.: 16.101.12.361.1255.4963.3350.41.
 Fonte de recurso: OE/2009 (0101).
 Foro: Belém/Pa.
 Data da assinatura: 23.03.2009.
 Ordenador responsável: FernandoJorge de Azevedo.

EXTRATO DE CONVÊNIO Nº DO CONVÊNIO: 304/2009

Partes: SEDUC/ Conselho Escolar daEE De E Fundamental Luiz Paulino Martires.
 Objeto: Confecção de Uniformes.
 Vigência:23.03.2009 até 21.06.2009.
 Valor:R\$- 32.900,00
 * Dotação orçamentária:Produto: 2227. Ação: 149.688. Cód.: 16.101.12.362.1255.4964.3350.41.

Fonte de recurso: OE/2009 (0101).
 Foro: Belém/Pa.
 Data da assinatura: 23.03.2009.
 Ordenador responsável: FernandoJorge de Azevedo.

EXTRATO DE CONVÊNIO Nº DO CONVÊNIO: 359/2009

Partes: SEDUC/ Conselho Escolar daEE Ensino Fundamental Leonardo Negrão de Sousa.
 Objeto: Confecção de Uniformes.
 Vigência:23.03.2009 até 21.06.2009.
 Valor:R\$- 27.660,00
 * Dotação orçamentária:Produto: 2227. Ação: 149.667. Cód.: 16.101.12.361.1255.4963.3350.41.
 Fonte de recurso: OE/2009 (0101).
 Foro: Belém/Pa.
 Data da assinatura: 23.03.2009.
 Ordenador responsável: FernandoJorge de Azevedo.

EXTRATO DE CONVÊNIO Nº DO CONVÊNIO: 361/2009

Partes: SEDUC/ Conselho Escolar daEE Ensino Fundamental Esmerina Bou-Ha Bib.
 Objeto: Confecção de Uniformes.2
 Vigência:23.03.2009 até 21.06.2009.
 Valor:R\$- 27.880,00
 * Dotação orçamentária:Produto: 2227. Ação: 149.667. Cód.: 16.101.12.361.1255.4963.3350.41.
 Fonte de recurso: OE/2009 (0101).
 Foro: Belém/Pa.
 Data da assinatura: 23.03.2009.
 Ordenador responsável: FernandoJorge de Azevedo.

EXTRATO DE CONVÊNIO Nº DO CONVÊNIO: 356/2009

Partes: SEDUC/ Conselho Escolar daEE Ensino Fundamental Dr Agostinho Monteiro.
 Objeto: Confecção de Uniformes.
 Vigência:23.03.2009 até 21.06.2009.
 Valor:R\$- 57.900,00
 * Dotação orçamentária:Produto: 2227. Ação: 149.688. Cód.: 16.101.12.362.1255.4964.3350.41.
 Fonte de recurso: OE/2009 (0101).
 Foro: Belém/Pa.
 Data da assinatura: 23.03.2009.
 Ordenador responsável: FernandoJorge de Azevedo.

EXTRATO DE CONVÊNIO Nº DO CONVÊNIO: 363/2009

Partes: SEDUC/ Conselho Escolar daEE de 1º e 2º Grau Pedro Teixeira - Abaetetuba
 Objeto: Confecção de Uniformes.
 Vigência:23.03.2009 até 21.06.2009.
 Valor:R\$- 30.720,00
 * Dotação orçamentária:Produto: 2227. Ação: 149.688. Cód.: 16.101.12.362.1255.4963.3350.41.
 Fonte de recurso: OE/2009 (0101).
 Foro: Belém/Pa.
 Data da assinatura: 23.03.2009.
 Ordenador responsável: FernandoJorge de Azevedo.

EXTRATO DE CONVÊNIO Nº DO CONVÊNIO: 366/2009

Partes: SEDUC/ Conselho Escolar daEE Ensino Fundamental Áurea de Moraes - Curuça
 Objeto: Confecção de Uniformes.
 Vigência:23.03.2009 até 21.06.2009.
 Valor:R\$- 1.840,00
 * Dotação orçamentária:Produto: 2227. Ação: 149.667. Cód.: 16.101.12.361.1255.4963.3350.41.
 Fonte de recurso: OE/2009 (0101).
 Foro: Belém/Pa.
 Data da assinatura: 23.03.2009.
 Ordenador responsável: FernandoJorge de Azevedo.

EXTRATO DE CONVÊNIO Nº DO CONVÊNIO: 367/2009

Partes: SEDUC/ Conselho Escolar daEE Macário Felipe Antônio – Igarapé-Açu
 Objeto: Confecção de Uniformes.
 Vigência:23.03.2009 até 21.06.2009.
 Valor: R\$-1.800,00
 * Dotação orçamentária:Produto: 2227. Ação: 149.667. Cód.: 16.101.12.361.1255.4963.3350.41.
 Fonte de recurso: OE/2009 (0101).
 Foro: Belém/Pa.
 Data da assinatura: 23.03.2009.
 Ordenador responsável: FernandoJorge de Azevedo.

EXTRATO DE CONVÊNIO Nº DO CONVÊNIO: 368/2009

Partes: SEDUC/ Conselho Escolar daEE de E Fundamental Dr Freitas
 Objeto: Confecção de Uniformes.
 Vigência:23.03.2009 até 21.06.2009.
 Valor:R\$- 34.940,00
 * Dotação orçamentária:Produto: 2227. Ação: 149.688. Cód.: 16.101.12.362.1255.4964.3350.41.

6.101.12.362.1255.4964.3350.41.
Fonte de recurso: OE/2009 (0101).
Foro: Belém/Pa.
Data da assinatura: 23.03.2009.
Ordenador responsável: FernandoJorge de Azevedo.

**EXTRATO DE CONVÊNIO
Nº DO CONVÊNIO: 295/2009**

Partes: SEDUC/ Conselho Escolar daERC Profº Virgilio Libonati
Objeto: Confecção de Uniformes.
Vigência:23.03.2009 até 21.06.2009.
Valor:R\$- 14.200,00
* Dotação orçamentária:Produto: 2227. Ação: 149.688.Cód.: 1
6.101.12.362.1255.4964.3350.41.
Fonte de recurso: OE/2009 (0101).
Foro: Belém/Pa.
Data da assinatura: 23.03.2009.
Ordenador responsável: FernandoJorge de Azevedo.

**EXTRATO DE CONTRATO
Nº DO CONTRATO: 009/2009**

Modalidade de Licitação: Pregão Eletrônico SEAD/DGL/SRP Nº 008/2008
Partes:Seduc/Empresa Damova do Brasil S/A
Objeto: aquisição de equipamentos e materiais de telecomunicações e de informática.
Vigência: 18/03/2009 até 08/07/2009
Valor: R\$-262.200,00
Dotação Orçamentária: Produto: 1609.Códigos: 16.101.12.122.1255.6219.4490.52 Convênio: 806078/2007
Fonte: 0106002118
Foro: Belém/Pa
Data da Assinatura: 18.03.2009
Ordenador Responsável: Iracy de Almeida Gallo Ritzmann
Endereço do Contrato e CEP: Alameda Santos , nº 200 São Paulo/SP

Nº DO CONTRATO: 010/2009

Modalidade de Licitação: Pregão Eletrônico SEAD/DGL/SRP Nº 008/2008
Partes: Seduc /Empresa FTD Comunicação de Dados Ltda
Objeto: aquisição de equipamentos e materiais de telecomunicações e de informática.
Vigência: 18/03/2009 até 08/07/2009
Valor: R\$-694.500,00
Dotação Orçamentária: Produto: 1609.Códigos: 16.101.12.122.1255.6219.4490.52 Convênio: 806078/2007
Fonte: 0106002118
Foro: Belém/Pa
Data da Assinatura: 18.03.2009
Ordenador Responsável: Iracy de Almeida Gallo Ritzmann
Endereço do Contrato e CEP: Rua Radames Lo Sardo, nº 200 São Paulo/SP

Nº DO CONTRATO: 012/2009

Modalidade de Licitação: Pregão Eletrônico SEAD/DGL/SRP Nº 008/2008
Partes:Seduc/Empresa Unicoba Indústria e Comércio Ltda
Objeto: aquisição de equipamentos e materiais de telecomunicações e de informática.
Vigência: 18/03/2009 até 08/07/2009
Valor: R\$-8.517,00
Dotação Orçamentária: Produto: 1609.Códigos: 16.101.12.122.1255.6219.4490.52 Convênio: 806078/2007
Fonte: 0106002118
Foro: Belém/Pa
Data da Assinatura: 18.03.2009
Ordenador Responsável: Fernando Jorge de Azevedo
Endereço do Contrato e CEP: Rua C Lote 05 Quadra N s/n Ilhéus/BA

Nº DO CONTRATO: 014/2009

Modalidade de Licitação: Pregão Eletrônico SEAD/DGL/SRP Nº 008/2008
Partes:Seduc/Empresa Winpartes Comércio, Indústria Imp. E Exp. Ltda
Objeto: aquisição de equipamentos e materiais de telecomunicações e de informática.
Vigência: 18/03/2009 até 08/07/2009
Valor: R\$-17.808,00
Dotação Orçamentária: Produto: 1609.Códigos: 16.101.12.122.1255.6219.4490.52 Convênio: 806078/2007
Fonte: 0106002118
Foro: Belém/Pa
Data da Assinatura: 18.03.2009
Ordenador Responsável: Fernando Jorge de Azevedo
Endereço do Contrato e CEP: Al. Barão de Limeira nº 1011 São Paulo/SP

Nº DO CONTRATO: 015/2009

Modalidade de Licitação: Pregão Eletrônico SEAD/DGL/SRP Nº 008/2008
Partes:Seduc/Empresa Associated Industries do Brasil Ltda
Objeto: aquisição de equipamentos e materiais de telecomunicações e de informática.
Vigência: 18/03/2009 até 08/07/2009
Valor: R\$-281.124,00

Dotação Orçamentária: Produto: 1609.Códigos: 16.101.12.122.1255.6219.4490.52 Convênio: 806078/2007
Fonte: 0106002118
Foro: Belém/Pa
Data da Assinatura: 18.03.2009
Ordenador Responsável: Iracy de Almeida Gallo Ritzmann
Endereço do Contrato e CEP: Rua São José, nº 396 Cotia São Paulo/SP

Nº DO CONTRATO: 008/2009

Modalidade de Licitação: Pregão Nº 004/2008
Partes:Seduc/Empresa Nutrivir Nutrição e Vigor Comércio e Serviços Ltda ME
Objeto: permissão de uso de instalação para exploração de serviços de restaurante e lanchonete na sede da Seduc.
Vigência: 24/03/2009 até 23/03/2010
Valor: 0,0
Dotação Orçamentária: 0,0
Fonte: 0,0
Foro: Belém/Pa
Data da Assinatura: 24.03.2009
Ordenador Responsável: Fernando Jorge de Azevedo
Endereço do Contrato e CEP: Nesta cidade

**EXTRATO DE CONVENIO
Nº DO CONVÊNIO: 417/2009-SEDUC**

Partes: SEDUC/ CONSELHO ESCOLAR DA E. E. E. F. CAMILO ATAIDE
Objeto: CONFECÇÃO DE UNIFORMES ESCOLARES
Vigência: 24.03.2009 até 22.06.2009.
Valor: R\$- 2.140,00
Dotação orçamentária: Produto: 2227. Ação: 149.667,Cód.:161
01.12.361.1255.4963.335041.
Fonte de recurso: OE/2009 (0101).
Foro: Belém/Pa.
Data da assinatura: 24.03.2009.
Ordenador responsável: FERNANDO JORGE DE AZEVEDO
Responsável pela Entidade Receptora dos Recursos: JOSÉ LUIZ MORAIS PAIVA
Endereço Completo das Partes:SEDUC/BELÉM e CONSELHO ESCOLAR DA E. E. E. F. CAMILO ATAIDE/CURUÇA-PA.

**EXTRATO DE CONVÊNIO
Nº DO CONVÊNIO: 415/2009-SEDUC**

Partes: SEDUC/ CONSELHO ESCOLAR DA E. E. E. F. PROFº GASPARIÑO BATISTA DA SILVA
Objeto: CONFECÇÃO DE UNIFORMES ESCOLARES
Vigência: 24.03.2009 até 22.06.2009.
Valor: R\$- 40.900,00
Dotação orçamentária: Produto: 2227. Ação: 149.688,Cód.:161
01.12.362.1255.4964.335041.
Fonte de recurso: OE/2009 (0101).
Foro: Belém/Pa.
Data da assinatura: 24.03.2009.
Ordenador responsável: FERNANDO JORGE DE AZEVEDO
Responsável pela Entidade Receptora dos Recursos: LAURENTINA ISABEL RAMIRIS SAMPAIO
Endereço Completo das Partes:SEDUC/BELÉM e CONSELHO ESCOLAR DA E. E. E. F. PROFº GASPARIÑO BATISTA DA SILVA/SOURE-PA.

**EXTRATO DE CONVÊNIO
Nº DO CONVÊNIO: 413/2009-SEDUC**

Partes: SEDUC/ CONSELHO ESCOLAR DA E. E. E. F. LEÃO IRINEU DELGADO
Objeto: CONFECÇÃO DE UNIFORMES ESCOLARES
Vigência: 24.03.2009 até 22.06.2009.
Valor: R\$- 9.660,00
Dotação orçamentária: Produto: 2227. Ação: 149.667,Cód.:161
01.12.361.1255.4963.335041.
Fonte de recurso: OE/2009 (0101).
Foro: Belém/Pa.
Data da assinatura: 24.03.2009.
Ordenador responsável: FERNANDO JORGE DE AZEVEDO
Responsável pela Entidade Receptora dos Recursos: SIMONI NEVES DOS NAVEGANTES
Endereço Completo das Partes:SEDUC/BELÉM e CONSELHO ESCOLAR DA E. E. E. F. LEÃO IRINEU DELGADO/BENEVIDES-PA.

**EXTRATO DE CONVÊNIO
Nº DO CONVÊNIO: 412/2009-SEDUC**

Partes: SEDUC/ CONSELHO ESCOLAR DA E. E. E. M. JOSÉ LOURENÇO
Objeto: CONFECÇÃO DE UNIFORMES ESCOLARES
Vigência: 24.03.2009 até 22.06.2009.
Valor: R\$- 9.120,00
Dotação orçamentária: Produto: 2227. Ação: 149.688,Cód.:161
01.12.362.1255.4964.335041.
Fonte de recurso: OE/2009 (0101).
Foro: Belém/Pa.
Data da assinatura: 24.03.2009.
Ordenador responsável: FERNANDO JORGE DE AZEVEDO
Responsável pela Entidade Receptora dos Recursos: AMARILDO DE ALMEIDA FERNANDES

Endereço Completo das Partes:SEDUC/BELÉM e CONSELHO ESCOLAR DA E. E. E. M. JOSÉ LOURENÇO /BREU BRANCO-PA.

**EXTRATO DE TERMO ADITIVOS
Nº DO TERMO ADITIVO: 6º**

Nº DO CONTRATO: 137/2005

Objeto do Contrato: contratação de transporte escolar fluvial.
Valor do Contrato original: 2.000,00
Modalidade de Licitação: Inexigibilidade nº 010/2005
Partes: Seduc/ Sr. Manoel Rodrigues Machado
Objeto e justificativa do aditamento: visando alterar a dotação orçamentária do contrato original, bem como prorrogar sua vigência.
Valor do Aditamento:0,0
Data de assinatura: 18.03.2009
Vigência do aditamento: 19.03.2009 até 29.05.2009.
Dotação orçamentária:Produto: 2227. Ação: 131431.Códigos: 16.101.12.361.1255.6226.3390.33
Fonte de Recurso: OE/2009(0101)
Ordenador responsável: Fernando Jorge de Azevedo.
Aditivos anteriores: 1º T.A. Data: 28/12/2005; 2º T.A. Data: 08.06.2006 Valor R\$-2.500,00; 3º T.A. Data: 21/12/2006; 4º T.A. Data: 22/01/2008; 5º T.A. Data: 31.12.2008

**EXTRATO DE TERMO ADITIVO AO CONTRATO
Nº DO TERMO ADITIVO: 6º**

Nº DO CONTRATO: 138/2005

Objeto do Contrato: contratação de transporte escolar fluvial.
Valor do Contrato original: 1.500,00
Modalidade de Licitação: Inexigibilidade nº 009/2005
Partes: Seduc/ Sr. Elcio Brito do Nascimento
Objeto e justificativa do aditamento: visando alterar a dotação orçamentária do contrato original, bem como prorrogar sua vigência.
Valor do Aditamento:0,0
Data de assinatura: 18.03.2009
Vigência do aditamento: 19.03.2009 até 29.05.2009.
Dotação orçamentária:Produto: 2227. Ação: 131431.Códigos: 16.101.12.361.1255.6226.3390.33
Fonte de Recurso: OE/2009(0101)
Ordenador responsável: Fernando Jorge de Azevedo.
Aditivos anteriores: 1º T.A. Data: 28/12/2005; 2º T.A. Data: 03.08.2006 Valor R\$-1.875,00; 3º T.A. Data: 21/12/2006; 4º T.A. Data: 22/01/2008; 5º T.A. Data: 31.12.2008

**EXTRATO DE TERMO ADITIVO AO CONTRATO
Nº DO TERMO ADITIVO: 6º**

Nº DO TERMO ADITIVO: 6º

Nº DO CONTRATO: 139/2005

Objeto do Contrato: contratação de transporte escolar fluvial.
Valor do Contrato original: 3.800,00
Modalidade de Licitação: Inexigibilidade nº 011/2005
Partes: Seduc/ Sr. Raimundo Nazareno Oliveira dos Santos
Objeto e justificativa do aditamento: visando alterar a dotação orçamentária do contrato original, bem como prorrogar sua vigência.
Valor do Aditamento:0,0
Data de assinatura: 18.03.2009
Vigência do aditamento: 19.03.2009 até 29.05.2009.
Dotação orçamentária:Produto: 2227. Ação: 131431.Códigos: 16.101.12.361.1255.6226.3390.33
Fonte de Recurso: OE/2009(0101)
Ordenador responsável: Fernando Jorge de Azevedo.
Aditivos anteriores: 1º T.A. Data: 28/12/2005; 2º T.A. Data: 03.08.2006 Valor R\$-4.500,00; 3º T.A. Data: 21/12/2006; 4º T.A. Data: 22/01/2008; 5º T.A. Data: 31.12.2008

**EXTRATO DE TERMO ADITIVO AO CONTRATO
Nº DO TERMO ADITIVO: 4º**

Nº DO CONTRATO: 149/2007

Objeto do Contrato: contratação de transporte escolar fluvial de alunos.
Valor do Contrato original: 3.300,00
Modalidade de Licitação: Inexigibilidade nº 002/2007
Partes: Seduc/ Sr. Manoel dos santos Evangelista de Oliveira
Objeto e justificativa do aditamento: visando alterar a dotação orçamentária do contrato original, bem como prorrogar sua vigência.
Valor do Aditamento:0,0
Data de assinatura: 27.03.2009
Vigência do aditamento: 29.03.2009 até 29.05.2009.
Dotação orçamentária:Produto: 2227. Ação: 150874.Códigos: 16.101.12.361.1255.6226.3390.33
Fonte de Recurso: OE/2009(0101)
Ordenador responsável: Fernando Jorge de Azevedo.
Aditivos anteriores: 1º T.A. Data: 20/08/2008; 2º T.A. Data: 18.11.2008.

**EXTRATO DE TERMO ADITIVO
Nº DO TERMO ADITIVO: 2º**

Nº DO CONTRATO: 099/2008

Objeto do Contrato: reforma emergencial na EE Visconde de Souza Franco, município de Belém/Pa

Valor do Contrato original: 106.303,67
Modalidade de Licitação: Concorrência nº 002/2008
Partes: Seduc/Empresa M.A.S. Serviços de Construção Civil Ltda ME
Objeto e justificativa do aditamento: visando prorrogar a vigência do contrato original.
Valor do Aditamento: 0,0
Data de assinatura: 24.03.2009
Vigência do aditamento: 25.03.2009 até 23.05.2009.
Dotação orçamentária: 0,0
Fonte de Recurso: 0,0
Ordenador responsável: Fernando Jorge de Azevedo
Aditivos anteriores: 1º T.A. Data: 27.07.2009

EXTRATO DE CONVÊNIO - UNIFORME ESCOLAR
EXTRATO DE CONVÊNIO
Nº DO CONVÊNIO: 364/2009

Partes: SEDUC/ Conselho escolar daEE Ensino Fundamental e Médio Alvaro Adolfo da Silveira.
Objeto: Confeção de Uniformes.
Vigência: 23.03.2009 até 20.06.2009.
Valor: R\$- 116.400,00
* Dotação orçamentária: Produto: 2227. Ação: 149.667. Cód.: 1 6.101.12.361.1255.4963.3350.41.
Fonte de recurso: OE/2009 (0101).
Foro: Belém/Pa.
Data da assinatura: 10.03.2009.
Ordenador responsável: Fernando Jorge de Azevedo.

EXTRATO DE CONVÊNIO
Nº DO CONVÊNIO: 477/2009

Partes: SEDUC/ Conselho Escolar daEE De 1º Grau Frei Othmar.
Objeto: Confeção de Uniformes.
Vigência: 23.03.2009 até 20.06.2009.
Valor: R\$- 24.320,00
* Dotação orçamentária: Produto: 2227. Ação: 149.688. Cód.: 1 6.101.12.362.1255.4964.3350.41.
Fonte de recurso: OE/2009 (0101).
Foro: Belém/Pa.
Data da assinatura: 23.03.2009.
Ordenador responsável: Fernando Jorge de Azevedo.

EXTRATO DE CONVÊNIO
Nº DO CONVÊNIO: 475/2009

Partes: SEDUC/ Conselho Escolar daEE Ensino Fundamental e Médio Pedro Alvares Cabral.
Objeto: Confeção de Uniformes.
Vigência: 23.03.2009 até 20.06.2009.
Valor: R\$- 24.360,00
* Dotação orçamentária: Produto: 2227. Ação: 149.688. Cód.: 1 6.101.12.362.1255.4964.3350.41.
Fonte de recurso: OE/2009 (0101).
Foro: Belém/Pa.
Data da assinatura: 23.03.2009.
Ordenador responsável: Fernando Jorge de Azevedo.

EXTRATO DE TERMO ADITIVO

Nº do Termo Aditivo: 1º
Nº do Contrato: 045/2008
Objeto do Contrato: execução do Projeto de desenvolvimento Institucional de atualização, monitoramento e fortalecimento de estratégia comunicacionais da Seduc.
Valor do Contrato original: 1.133.813,77
Modalidade de Licitação: D.L. nº 052/2008
Partes: Seduc/Fundação de Amparo e Desenvolvimento da Pesquisa/FADESP
Objeto e justificativa do aditamento: visando acréscimo de recursos financeiros, bem como alterar a dotação orçamentária do contrato original.
Valor do Aditamento: 283.453,44
Data de assinatura: 19.03.2009
Vigência do aditamento: 19.03.2009 até 07.09.2010.
Dotação orçamentária: Produto: 1609. Ação: 43.288. Códigos: 16.101.12.122.1255.6219.3390.39
Fonte de Recurso: OE/2009 (0101)
Ordenador responsável: Fernando Jorge de Azevedo.
Aditivos anteriores: 0,0

EXTRATO DE TERMO ADITIVO
Nº DO TERMO ADITIVO: 3º
Nº DO CONTRATO: 062/2008

Objeto do Contrato: contratação de empresa especializada para prestação de serviços de reforma geral na EEEF Celina Anglada, localizada na Trav. Liberato de Castro, nº 265 Belém.
Valor do Contrato original: 578.548,26
Modalidade de Licitação: T.P. nº 005/2008
Partes: Seduc/Empresa MM Engenharia e Comércio Ltda EPP
Objeto e justificativa do aditamento: visando prorrogar a vigência do contrato original.
Valor do Aditamento: 0,0
Data de assinatura: 13.03.2009
Vigência do aditamento: 14.03.2009 até 12.05.2009.
Dotação orçamentária: 0,0
Fonte de Recurso: 0,0
Ordenador responsável: Fernando Jorge de Azevedo
Aditivos anteriores: 1º T.A. Data: 09.01.2009; 2º T.A. Data: 15.01.2009

EXTRATO DE TERMO ADITIVO
Nº DO TERMO ADITIVO: 2º
Nº DO CONTRATO: 097/2008

Objeto do Contrato: reforma emergencial na EE Sagrado Coração de Jesus, localizado no município de Belém/Pa
Valor do Contrato original: 66.524,74
Modalidade de Licitação: Concorrência nº 002/2008
Partes: Seduc/Empresa M.A.S. Serviços de Construções Civis Ltda ME
Objeto e justificativa do aditamento: visando prorrogar a

vigência do contrato original.
Valor do Aditamento: 0,0
Data de assinatura: 24.03.2009
Vigência do aditamento: 25.03.2009 até 23.05.2009.
Dotação orçamentária: 0,0
Fonte de Recurso: 0,0
Ordenador responsável: Fernando Jorge de Azevedo
Aditivos anteriores: 1º T.A. Data: 27.01.2009.

EXTRATO DE TERMO ADITIVO
Nº DO TERMO ADITIVO: 4º
Nº DO CONTRATO: 059/2008

Objeto do Contrato: demolição e construção de muro na EEEFM Yolanda Martins
Valor do Contrato original: 148.402,07
Modalidade de Licitação: Convite nº 012/2008
Partes: Seduc/Empresa L.A. Engenharia Ltda ME
Objeto e justificativa do aditamento: visando prorrogar a vigência do contrato original.
Valor do Aditamento: 0,0
Data de assinatura: 20.03.2009
Vigência do aditamento: 22.03.2009 até 20.05.2009.
Dotação orçamentária: 0,0
Fonte de Recurso: 0,0
Ordenador responsável: Fernando Jorge de Azevedo
Aditivos anteriores: 1º T.A. Data: 11.08.2008; 2º T.A. Data: 27.11.2008; 3º T.A. Data: 27.01.2009;

ERRATA DE TERMO ADITIVO
ERRATA DE TERMO ADITIVO AO CONVÊNIO
Nº DO TERMO ADITIVO: 9º
Nº DO CONVÊNIO: 488/2005.

Partes: Seduc/Município de Tailândia.
Onde se lê: Vigência de aditamento: 22.12.2008 até 21.12.2008
Leia-se: Vigência de aditamento: 22.12.2008 até 21.03.2009
Ordenador responsável: Fernando Jorge de Azevedo.

ERRATA DE TERMO ADITIVO AO CONVÊNIO
Nº DO TERMO ADITIVO: 10º
Nº DO CONVÊNIO: 316/2005.

Partes: Seduc/Município de Brejo Grande do Araguaia.
Onde se lê: Vigência de aditamento: 21.12.2008 até 20.03.2009
Leia-se: Vigência de aditamento: 22.12.2008 até 21.03.2009
Ordenador responsável: Fernando Jorge de Azevedo.

ERRATA DE TERMO ADITIVO AO CONVÊNIO
Nº DO TERMO ADITIVO: 8º
Nº DO CONVÊNIO: 009/2006.

Partes: Seduc/Município de Brejo Grande do Araguaia.
Onde se lê: Vigência de aditamento: 21.12.2008 até 20.03.2009
Leia-se: Vigência de aditamento: 22.12.2008 até 21.03.2009
Ordenador responsável: Fernando Jorge de Azevedo.

ERRATA DE TERMO ADITIVO AO CONVÊNIO
Nº DO TERMO ADITIVO: 9º
Nº DO CONVÊNIO: 012/2006.

Partes: Seduc/Município de Vitória do Xingu.
Onde se lê: Vigência de aditamento: 23.10.2008 até 20.01.2009
Leia-se: Vigência de aditamento: 21.01.2008 até 20.04.2009.
Ordenador responsável: Fernando Jorge de Azevedo.

ERRATA DE TERMO ADITIVO AO CONVÊNIO
Nº DO TERMO ADITIVO: 8º
Nº DO CONVÊNIO: 366/2006.

Partes: Seduc/Município de Brejo Grande do Araguaia.
Onde se lê: Vigência de aditamento: 21.12.2008 até 20.03.2009
Leia-se: Vigência de aditamento: 22.12.2008 até 21.03.2009
Ordenador responsável: Fernando Jorge de Azevedo.

EXTRATO DE TERMO ADITIVO
Nº DO TERMO ADITIVO: 5º
Nº DO CONTRATO: 046/2008

Objeto do Contrato: reforma do muro de contenção da EEEFM Frei Ambrósio, localizada no município de Santarém/Pa
Valor do Contrato original: 119.693,46
Modalidade de Licitação: D.L. nº 021/2007
Partes: Seduc/Empresa RCG Tolentino.
Objeto e justificativa do aditamento: visando prorrogar a vigência do contrato original.
Valor do Aditamento: 0,0
Data de assinatura: 18.03.2009
Vigência do aditamento: 19.03.2009 até 17.05.2009.
Dotação orçamentária: 0,0
Fonte de Recurso: 0,0
Ordenador responsável: Fernando Jorge de Azevedo
Aditivos anteriores: 1º T.A. Data: 23.09.2008; 2º T.A. Data: 03.10.2008; 3º T.A. Data: 20.11.2008; 4º T.A. Data: 22.01.2009

EXTRATO DE CONTRATO
Nº DO CONTRATO: 025/2009

Modalidade de Licitação: Tomada de Preços nº 032/2008-NLIC/ SEDUC
Partes: Seduc/Empresa Betunorte Engenharia Ltda
Objeto: reforma, construção da quadra coberta da EEEF. Ester Bandeira Gomes, localizada no município de Belém.
Vigência: 20/03/2009 até 31/07/2009
Valor: R\$-682.853,47
Dotação Orçamentária: Produto: 441. Ação: 149.766. Códigos: 16.101.12.122.1282.1956.3390.39
Fonte: OE/2009(0101)
Foro: Belém/Pa
Data da Assinatura: 20.03.2009
Ordenador Responsável: : Iracy de Almeida Gallo Ritzmann
Endereço do Contrato e CEP: Nesta cidade

EXTRATO DE CONTRATO
Nº DO CONTRATO: 035/2009

Modalidade de Licitação: Convite nº 110/2008-NLIC/SEDUC
Partes: Seduc/Empresa Betunorte Engenharia Ltda
Objeto: reforma emergencial na EEEFM Dr. José Márcio Ayres, localizada no município de Belém.
Vigência: 20/03/2009 até 31/07/2009
Valor: R\$-97.294,31
Dotação Orçamentária: Produto: 441. Códigos: 16.101.12.122.1282.1956.3390.39
Fonte: OE/2009(0101)
Foro: Belém/Pa
Data da Assinatura: 20.03.2009
Ordenador Responsável: Fernando Jorge de Azevedo
Endereço do Contrato e CEP: Nesta cidade

EXTRATO DE APOSTILAMENTO

Contratante: Seduc
Objeto do Extrato de Apostilamento: alteração da dotação orçamentária ao contrato abaixo discriminado.
Fundamento Legal: Art. 65 § da Lei nº 8666/93 e alterações posteriores:

Contrato Nº	Contratada	Nova dotação orçamentária.
098/2008	M.A.S. Serviços de Construção Civil Ltda ME	Fonte: OE/2009 (0101) Produto: 441. Ação: 136553. Códigos: 16.101.12.122.1282 1956.4490.51

As alterações da dotação orçamentária acima mencionadas serão a partir de Março/2009.
Ordenador Responsável: Fernando Jorge de Azevedo

EXTRATO DE CONTRATO
Nº DO CONTRATO: 038/2009

Modalidade de Licitação: Tomada de Preços nº 022/2008-NLIC/ SEDUC
Partes: Seduc/Empresa Betunorte Engenharia Ltda
Objeto: reforma geral com ampliação e construção de auditório na EEEF. Dr. Carlos Guimarães, localizada no Conj. COHAB
Vigência: 20/03/2009 até 31/12/2009
Valor: R\$-738.423,00
Dotação Orçamentária: Produto: 441. Códigos: 16.101.12.122.1282.1956.3390.39
Fonte: OE/2009(0101)
Foro: Belém/Pa
Data da Assinatura: 20.03.2009
Ordenador Responsável: Fernando Jorge de Azevedo
Endereço do Contrato e CEP: Nesta cidade

SECRETARIA DE ESTADO DE EDUCAÇÃO - GABINETE SECRETÁRIO

PORTARIA DE DIARIAS
PORTARIA DE DIÁRIA Nº 100.037/2009- GS

Nome: IRACY DE ALMEIDA GALLO RITZMANN
Matrícula: 57192539-1
Cargo/Função: Secretária de Educação
Objeto: Entrega dos Kits Escolares, no Município de Santarém e Belterra-Pa
com direito a 03 e ½ (três diárias e meia).
Período: 25 a 28/03/09

SECRETARIA DE ESTADO DE EDUCAÇÃO - SAEN

PORTARIAS DE DIARIAS/SAEN
PORTARIA DE DIÁRIA Nº 526/2009 – SAEN

Nome: Luiz Otávio Mesquita Cavalcante
Matrícula: 45268883
Cargo/Função: Orientador Educacional
Destino: Belo Horizonte/MG
Período: 30/03 A02/04/2009
Objetivo: Participar da 1ª Reunião Técnica no âmbito do Programa Brasil Profissionalizante.

PORTARIA DE DIÁRIA Nº 525/2009 – SAEN

Nome: Frederico dos Remédios Corrêa
Matrícula: 57195669-1
Cargo/Função: Assessor Técnico Pedagógico
Destino: Belo Horizonte/MG
Período: 30/03 A02/04/2009
Objetivo: Participar da 1ª Reunião Técnica no âmbito do Programa Brasil Profissionalizante.

Executivo 3

QUARTA-FEIRA, 25 DE MARÇO DE 2009

**SECRETARIA DE
ESTADO DE EDUCAÇÃO** 

UNIVERSIDADE DO ESTADO DO PARÁ

EXTRATO DE CONTRATO CONTRATO Nº 015/2009-UEPA

VALOR TOTAL DO OBJETO CONTRATADO: R\$ 106.080,00 (Cento e seis mil e oitenta reais)

OBJETO DO CONTRATO: Contratação de serviços de hospedagem e fornecimento de refeições para docentes do Campus X.

DATA DA ASSINATURA: 01.03.2009

INÍCIO DA VIGÊNCIA: 01.03.2009

TÉRMINO DA VIGÊNCIA: 28.02.2010

FORO: Belém-Pará

MODALIDADE DA LICITAÇÃO: Inexigibilidade de Licitação

PARTES: Universidade do Estado do Pará/Ary Leonardo Nogueira de Salles- EPP

DOTAÇÃO ORÇAMENTÁRIA: 74201.12.364.1258.4996 339039

FONTE: 0101

ORDENADOR RESPONSÁVEL: Marília Brasil Xavier.

ENDEREÇO DA CONTRATADO: Trav. Balbino Teixeira, nº 1539, Centro, Igarapé Açu/Pará.

AVISO DE LICITAÇÃO

Nº/Exercício	001	2009	Modalidade	Pregão Presencial	Valor estimado	xxxxx
Objeto	Contratação de pessoa jurídica especializada na operação de plano de assistência à saúde, com cobertura em todo território nacional, para atendimento a servidores ativos, inativos e pensionistas da UEPA e seus dependentes mediante contratação coletiva por adesão em regime contributivo, por período de 12 (doze) meses na forma discriminada na lei nº 9.656 de 03.06.1998, alterada pela medida provisória nº 2.177-44/2001, Decreto nº 4.978 03.02.2004 e alterações subsequentes, bem como dos procedimentos médicos reconhecidos pelo Conselho Nacional de Saúde Suplementar, através da Resolução nº 10/98, atualizada através da RDC67/01 do Ministério da Saúde e condições estabelecidas no termo de referência.					
Entrega do edital	26 de Março de 2009.					
Observação	xxxxxx					

RESPONSÁVEL PELO CERTAME

CPF	244.864.852-20	Nome	Francisco de Assis Mota Miranda		
-----	----------------	------	---------------------------------	--	--

ABERTURA

Local	Auditório da Reitoria da UEPA. Endereço: Rua do Una 156, Telégrafo, Belém/Pará	Data	06 de Abril de 2009	Hora	09h30
-------	--	------	---------------------	------	-------

ORÇAMENTO

Programa de Trabalho	74201.12.331.1201.6003	Fonte e Origem do recurso	0101	Natureza da despesa	339039
----------------------	------------------------	---------------------------	------	---------------------	--------

ORDENADOR

CPF	118.658.902-78	Nome	Marília Brasil Xavier		
-----	----------------	------	-----------------------	--	--

LICENÇA SAÚDE (PRORROGAÇÃO)

LAUDO Nº 78833A/1 DE 10 DE MARÇO DE 2009

NOME DO SERVIDOR: CLAUDIA ABDELNOR HANNA PIQUEIRA DINIZ

ID.FUNCIONAL: 5274176-4

CARGO: PROFESSOR AUXILIAR IV – 40H

LOTAÇÃO: DEPARTAMENTO DE MORFOLOGIA E CIÊNCIAS FISIOLÓGICAS

PERÍODO: 12.02.2009 a 12.04.2009

MARILIA BRASIL XAVIER

REITORA DA UNIVERSIDADE DO ESTADO DO PARÁ

LICENÇA SAÚDE

LAUDO Nº 79383A/1 DE 20 DE MARÇO DE 2009

NOME DO SERVIDOR: MARIA CÉLIA BARROS VIRGOLINO PINTO

ID.FUNCIONAL: 5255368-2

CARGO: CHEFE DE DEPARTAMENTO DE EDUCAÇÃO GERAL

LOTAÇÃO: DEPARTAMENTO DE EDUCAÇÃO GERAL

PERÍODO: 17.03.2009 a 30.04.2009

MARILIA BRASIL XAVIER

REITORA DA UNIVERSIDADE DO ESTADO DO PARÁ

LAUDO Nº 79189A/1 DE 18 DE MARÇO DE 2009

NOME DO SERVIDOR: FRANCISCO CARDOSO DE OLIVEIRA SANTOS

ID.FUNCIONAL: 5093872-1

CARGO: TÉCNICO B

LOTAÇÃO: COORDENADORIA ADMINISTRATIVA DO CAMPUS I

PERÍODO: 16.03.2009 a 14.04.2009

MARILIA BRASIL XAVIER

REITORA DA UNIVERSIDADE DO ESTADO DO PARÁ

LAUDO Nº 78890A/1 DE 11 DE MARÇO DE 2009

NOME DO SERVIDOR: MAURICIO DE PINHO LIMA

ID.FUNCIONAL: 57195027-1

CARGO: PROFESSOR ADJUNTO I – 40H

LOTAÇÃO: DEPARTAMENTO DE SAÚDE INTEGRADA

PERÍODO: 09.03.2009 a 06.06.2009

MARILIA BRASIL XAVIER

REITORA DA UNIVERSIDADE DO ESTADO DO PARÁ

LAUDO Nº 78826A/1 DE 10 DE MARÇO DE 2009

NOME DO SERVIDOR: NEILA MARIA DAHAS JORGE ROCHA

ID.FUNCIONAL: 5085705-1

CARGO: PROFESSOR ASSISTENTE II – 40H

LOTAÇÃO: DEPARTAMENTO DE SAÚDE INTEGRADA

PERÍODO: 10.02.2009 a 21.03.2009

MARILIA BRASIL XAVIER

REITORA DA UNIVERSIDADE DO ESTADO DO PARÁ

CONCESSÃO DE FÉRIAS REGULAMENTARES

PORTARIA Nº 811/09, DE 18 DE MARÇO DE 2009

CONCEDER 30 (trinta) dias, de férias regulamentares a servidora QUÉZIA CORDEIRO MESSIAS FONSECA, Id. funcional nº 57188242-2, cargo de Agente Administrativo A, lotada na Coordenadoria Administrativa do campus II, no período de 02 a 31.03.2009, referente ao exercício 2008.

MARILIA BRASIL XAVIER

REITORA DA UNIVERSIDADE DO ESTADO DO PARÁ

PORTARIA Nº 812/09, DE 18 DE MARÇO DE 2009

CONCEDER 30 (trinta) dias, de férias regulamentares a servidora ANA CÉLIA BARBOSA ASSUNÇÃO, Id. funcional nº 3188434-1, cargo de Auxiliar de Serviços Gerais A, lotada na Coordenadoria Administrativa do Campus IV, no período de 02 a 31.01.2009, referente ao exercício 2008.

MARILIA BRASIL XAVIER

REITORA DA UNIVERSIDADE DO ESTADO DO PARÁ

PORTARIA Nº 817/09, DE 19 DE MARÇO DE 2009

CONCEDER 30 (trinta) dias, de férias regulamentares a servidora PAULA VALÉRIA DIAS PENA COSTA, Id. funcional nº 57189818-1, cargo de Professor Substituto, lotada no Departamento de Enfermagem Comunitária, no período de 02 a 31.03.2009, referente ao exercício 2007/2008, com fins de regularização do recebimento do adicional de férias.

MARILIA BRASIL XAVIER

REITORA DA UNIVERSIDADE DO ESTADO DO PARÁ

NOMEAÇÃO DE SERVIDOR APROVADO EM CONCURSO

PORTARIA Nº 827/09, DE 19 DE MARÇO DE 2009

NOMEAR, de acordo com o Art. 34 § 1º da Constituição Estadual combinado com Art. 6º, inciso I, da Lei nº 5.810, de 24.01.1994, MARIA CRISTINA MORAES, para exercer o cargo de AUXILIAR DE LABORATÓRIO - BELÉM, lotada na COORDENADORIA ADMINISTRATIVA DO CAMPUS II.

MARILIA BRASIL XAVIER

REITORA DA UNIVERSIDADE DO ESTADO DO PARÁ

RESCISÃO CONTRATUAL

PORTARIA Nº 829/09, DE 19 DE MARÇO DE 2009

NOME DO SERVIDOR: SABRINA BEATRIZ HOSOKAWA DIAS

ID.FUNCIONAL: 57201050-1

CARGO: TECNICO A

LOTAÇÃO: DIRETORIA DE SERVIÇO DE PROCESSAMENTO DE DADOS

PERÍODO: a contar de 02.03.2009

RESCIDIR, a pedido, o Contrato Administrativo firmado entre a Universidade do Estado do Pará e a servidora.

MARILIA BRASIL XAVIER

REITORA DA UNIVERSIDADE DO ESTADO DO PARÁ

EXONERAÇÃO A PEDIDO

PORTARIA Nº 824/09, DE 19 DE MARÇO DE 2009

EXONERAR, a pedido, a servidora TICIANA DA MOTA LOPES TYLL, Id. Funcional nº 57200748-1, cargo de Agente Administrativo A, lotada na Coordenadoria Administrativa do Campus III, a contar de 06.03.2009.

MARILIA BRASIL XAVIER

REITORA DA UNIVERSIDADE DO ESTADO DO PARÁ

EXTRATO DO EDITAL Nº 019/2009

VII CURSO DE ESPECIALIZAÇÃO EM SAÚDE DA FAMÍLIA - BELÉM

A Universidade do Estado do Pará – UEPA por meio do Centro de Ciências Biológicas e da Saúde torna público que no período de 25/03/2009 a 24/04/2009, nos dias úteis, no horário das 9h às 12h e 14h às 17h, COAD/CCBS/UEPA, situado na Travessa Perebebuí, nº 2623, Marco, CEP: 66087-670, Belém-Pará, estarão abertas as inscrições para o Processo Seletivo de ingresso ao VII Curso de Especialização em Saúde da Família - Belém, com oferta de 55 (cinquenta e cinco) vagas, na forma da Resolução Nº. 1148/2005 - CONSUN em seu Art 29, a ser realizado em Belém-Pará.

O edital está disponível no site www.uepa.br e os contatos poderão ser feitos por meio do fone: (91) 3277-2626 e 3277-

3775 ou e-mail: coad.ccbs@yahoo.com.br.

Belém, 24 de março de 2009.

MARILIA BRASIL XAVIER

Reitora da Universidade do Estado do Pará

CONCESSÃO DE DIÁRIAS

PORTARIA Nº 779/09, DE 17 DE MARÇO DE 2009

NOME DO SERVIDOR: MANOEL DANISVALDES DOS SANTOS

ID. FUNCIONAL: 54193792-2

CPF: 581.544.002-78

CARGO: MOTORISTA A

LOTAÇÃO: DIRETORIA DE ADMINISTRAÇÃO DE SERVIÇOS

QUANTIDADE: 1 e ½ (uma e meia)

PERÍODO: 29 a 30.01.2009

OBJETIVO: conduzir servidora desta IES, ao Núcleo de São Miguel do Guamá.

MARILIA BRASIL XAVIER

ORDENADOR RESPONSÁVEL

PORTARIA Nº 780/09, DE 17 DE MARÇO DE 2009

NOME DO SERVIDOR: OCYAN DE SOUZA LIMA

ID. FUNCIONAL: 3185370-1

CPF: 128.803.532-20

CARGO: AGENTE DE SERVIÇO B

LOTAÇÃO: DIRETORIA DE ADMINISTRAÇÃO DE SERVIÇOS

QUANTIDADE: 1 e ½ (uma e meia)

PERÍODO: 06 a 07.03.2009

OBJETIVO: transportar equipamentos de informática, ao Núcleo de Cametá.

MARILIA BRASIL XAVIER

ORDENADOR RESPONSÁVEL

PORTARIA Nº 781/09, DE 17 DE MARÇO DE 2009

NOME DO SERVIDOR: ROSELI FERNANDES DE SENA

ID. FUNCIONAL: 5810019-2

CPF: 577.363.912-20

CARGO: TÉCNICO A

LOTAÇÃO: COORDENADORIA DE CAMPUS DE INTERIORIZAÇÃO - MOJU

QUANTIDADE: 5 e ½ (cinco e meia)

PERÍODO: 02 a 07.02.2009

OBJETIVO: participar do VII Encontro docente do Curso de Ciências Naturais, em Belém.

MARILIA BRASIL XAVIER

ORDENADOR RESPONSÁVEL

PORTARIA Nº 782/09, DE 17 DE MARÇO DE 2009

NOME DO SERVIDOR: FABIO BRITO CASTRO

ID. FUNCIONAL: 5871972-2

CPF: 352.460.572-91

CARGO: PROFESSOR SUBSTITUTO

LOTAÇÃO: DEPARTAMENTO DE LINGUA E LITERATURA

QUANTIDADE: ½ (meia)

PERÍODO: 14.01.2009

OBJETIVO: participar de banca de defesa de TCC, no Núcleo de Vigia.

MARILIA BRASIL XAVIER

ORDENADOR RESPONSÁVEL

PORTARIA Nº 783/09, DE 17 DE MARÇO DE 2009

NOME DO SERVIDOR: LUZ CONSUELO OLIVIER LOBATO

ID. FUNCIONAL: 57199429-1

CPF: 395.599.712-04

CARGO: TECNICO A

LOTAÇÃO: DIRETORIA DE ADMINISTRAÇÃO DE SERVIÇOS

QUANTIDADE: 1 e ½ (uma e meia)

PERÍODO: 26 a 27.02.2009

OBJETIVO: realizar visita técnica a obra da quadra, do Núcleo de Paragominas.

MARILIA BRASIL XAVIER

ORDENADOR RESPONSÁVEL

PORTARIA Nº 784/09, DE 17 DE MARÇO DE 2009

NOME DO SERVIDOR: KATIA MARIA DOS SANTOS MELO

ID. FUNCIONAL: 57193314-1

CPF: 296.631.802-34

CARGO: COORDENADOR DE CAMPUS DE INTERIORIZAÇÃO - PARAGOMINAS

LOTAÇÃO: COORDENADORIA DE CAMPUS DE INTERIORIZAÇÃO - PARAGOMINAS

QUANTIDADE: ½ (meia)

PERÍODO: 26.02.2009

OBJETIVO: resolver assuntos administrativos, em Belém.

MARILIA BRASIL XAVIER

ORDENADOR RESPONSÁVEL

PORTARIA Nº 785/09, DE 17 DE MARÇO DE 2009

NOME DO SERVIDOR: EDNA FERREIRA COELHO GALVÃO

ID. FUNCIONAL: 54180218-3

CPF: 872.588.037-34

CARGO: PROFESSOR ADJUNTO I – 40H

LOTAÇÃO: COORDENADORIA DE CAMPUS DE INTERIORIZAÇÃO - SANTARÉM

QUANTIDADE: 2 e ½ (meia)

PERÍODO: 19 a 21.03.2009

OBJETIVO: participar do Curso de Formação dos Coordenadores Adjuntos de TCC, em Belém.

MARILIA BRASIL XAVIER

ORDENADOR RESPONSÁVEL

PORTARIA Nº 786/09, DE 17 DE MARÇO DE 2009
CONCEDER, a Sr^a. IOLANDA SILVA CORREA, CPF Nº 123.346.262-87, diárias, como Colaborador Eventual, devido seu deslocamento no período de 28.03.2009 a 02.04.2009, para participar da banca examinadora do concurso para docente, no Núcleo de Santarém.
MARÍLIA BRASIL XAVIER
ORDENADOR RESPONSÁVEL

PORTARIA Nº 787/09, DE 17 DE MARÇO DE 2009
CONCEDER Sr^a. SANDREANE PENHA HERMANO ARAIS, CPF nº 848.233.213-91, diárias, como Colaborador Eventual, devido seu deslocamento do município de Altamira, no período de 19 a 21.03.2009, para participar do Curso de Formação dos Coordenadores Adjuntos de TCC, em Belém.
MARÍLIA BRASIL XAVIER
ORDENADOR RESPONSÁVEL

PORTARIA Nº 788/09, DE 17 DE MARÇO DE 2009
NOME DO SERVIDOR: ANA CRISTINA GUIMARÃES DE OLIVEIRA
ID. FUNCIONAL: 5314313-5
CPF: 373.945.762-72
CARGO: PROFESSOR AUXILIAR I - 40H
LOTAÇÃO: COORDENADORIA DE CAMPUS DE INTERIORIZAÇÃO - TUCURUÍ
QUANTIDADE: 2 e ½ (duas e meia)
PERÍODO: 19 a 21.03.2009
OBJETIVO: participar do Curso de Formação dos Coordenadores Adjuntos de TCC, em Belém.
MARÍLIA BRASIL XAVIER
ORDENADOR RESPONSÁVEL

PORTARIA Nº 789/09, DE 17 DE MARÇO DE 2009
NOME DO SERVIDOR: SHIRLENE MOIA CARDOSO
ID. FUNCIONAL: 57200682-1
CPF: 589.792.552-68
CARGO: TECNICO A
LOTAÇÃO: COORDENADORIA DE CAMPUS DE INTERIORIZAÇÃO - CAMETÁ
QUANTIDADE: 5 e ½ (cinco e meia)
PERÍODO: 02 a 07.02.2009
OBJETIVO: participar do VII Encontro Docente do Curso de Ciências Naturais, em Belém.
MARÍLIA BRASIL XAVIER
ORDENADOR RESPONSÁVEL

PORTARIA Nº 790/09, DE 17 DE MARÇO DE 2009
NOME DO SERVIDOR: MARIA JOSÉ COSTA FARIAS
ID. FUNCIONAL: 57202808-1
CPF: 090.118.622-87
CARGO: TECNICO A
LOTAÇÃO: COORDENADORIA DE CAMPUS DE INTERIORIZAÇÃO - MARABÁ
QUANTIDADE: 5 e ½ (cinco e meia)
PERÍODO: 02 a 07.02.2009
OBJETIVO: participar do VII Encontro Docente do Curso de Ciências Naturais, em Belém.
MARÍLIA BRASIL XAVIER
ORDENADOR RESPONSÁVEL

PORTARIA Nº 791/09, DE 17 DE MARÇO DE 2009
NOME DO SERVIDOR: RUTH HELENA ASSIS DÓS SANTOS
ID. FUNCIONAL: 57200709-1
CPF: 594.669.442-15
CARGO: TECNICO A
LOTAÇÃO: COORDENADORIA DE CAMPUS DE INTERIORIZAÇÃO - SALVATERRA
QUANTIDADE: 5 e ½ (cinco e meia)
PERÍODO: 02 a 07.02.2009
OBJETIVO: participar do VII Encontro Docente do Curso de Ciências Naturais, em Belém.
MARÍLIA BRASIL XAVIER
ORDENADOR RESPONSÁVEL

PORTARIA Nº 792/09, DE 17 DE MARÇO DE 2009
NOME DO SERVIDOR: JOÃO PAULO LEAL
ID. FUNCIONAL: 3188329-1
CPF: 211.527.722-87
CARGO: AUXILIAR DE SERVIÇOS GERAIS A
LOTAÇÃO: DIRETORIA DE ADMINISTRAÇÃO DE SERVIÇOS
QUANTIDADE: 1 e ½ (uma e meia)
PERÍODO: 07 a 08.01.2009
OBJETIVO: a serviços desta IES, no Núcleo de Barcarena.
MARÍLIA BRASIL XAVIER
ORDENADOR RESPONSÁVEL

PORTARIA Nº 793/09, DE 17 DE MARÇO DE 2009
NOME DO SERVIDOR: JORGE ALBERTO FURTADO
ID. FUNCIONAL: 57213413-1
CPF: 289.050.322-49
CARGO: MOTORISTA A
LOTAÇÃO: DIRETORIA DE ADMINISTRAÇÃO DE SERVIÇOS
QUANTIDADE: ½ (meia)
PERÍODO: 04.03.2009
OBJETIVO: conduzir servidores desta IES, ao município de Acará.
MARÍLIA BRASIL XAVIER
ORDENADOR RESPONSÁVEL

PORTARIA Nº 794/09, DE 17 DE MARÇO DE 2009
CONCEDER ao Sr. SILVIO EDER DIAS DA SILVA, CPF nº 424.575.722-15, diárias, como Colaborador Eventual, devido seu deslocamento no período de 28.03.2009 a 02.04.2009, para participar da banca examinadora do concurso para docente, no Núcleo de Santarém.
MARÍLIA BRASIL XAVIER
ORDENADOR RESPONSÁVEL

PORTARIA Nº 795/09, DE 17 DE MARÇO DE 2009
NOME DO SERVIDOR: OSVANDO DOS SANTOS ALVES
ID. FUNCIONAL: 5750547-2
CPF: 397.169.292-34
CARGO: DIRETOR DE DESENVOLVIMENTO DO ENSINO
LOTAÇÃO: DEPARTAMENTO DE MATEMÁTICA, ESTATÍSTICA E INFORMÁTICA
QUANTIDADE: ½ (meia)
PERÍODO: 04.03.2009
OBJETIVO: cumprir calendário de visitas para implantação de Cursos, no município de Acará.
MARÍLIA BRASIL XAVIER
ORDENADOR RESPONSÁVEL

PORTARIA Nº 796/09, DE 17 DE MARÇO DE 2009
NOME DO SERVIDOR: SUELI PINHEIRO DA SILVA
ID. FUNCIONAL: 5443636-2
CPF: 294.220.002-20
CARGO: COORDENADOR DE CURSO DE GRADUAÇÃO (Letras - Licenciatura Plena em Língua Portuguesa)
LOTAÇÃO: DEPARTAMENTO DE LÍNGUA E LITERATURA
QUANTIDADE: ½ (meia)
PERÍODO: 04.03.2009
OBJETIVO: cumprir calendário de visitas para implantação de Cursos, no município de Acará.
MARÍLIA BRASIL XAVIER
ORDENADOR RESPONSÁVEL

PORTARIA Nº 797/09, DE 17 DE MARÇO DE 2009
CONCEDER ao Sr. ANDERSON MADSON OLIVEIRA MAIA, CPF nº 641.918.932-20, diárias, como Colaborador Eventual, devido seu deslocamento ao município de Acará, no dia 04.03.2009, para cumprir o calendário de visitas para implantação de Cursos, no município.
MARÍLIA BRASIL XAVIER
ORDENADOR RESPONSÁVEL

PORTARIA Nº 798/09, DE 17 DE MARÇO DE 2009
CONCEDER a Sr^a IVIS EMÍLIA DE OLIVEIRA SOUZA, CPF nº 361.386.067-87, diárias, como Colaborador Eventual, devido seu deslocamento, do Rio de Janeiro, no período de 29.03.2009 a 04.04.2009, para ministrar o 1º Módulo do DINTER, em Belém.
MARÍLIA BRASIL XAVIER
ORDENADOR RESPONSÁVEL

PORTARIA Nº 799/09, DE 17 DE MARÇO DE 2009
CONCEDER a Sr^a GLAUCIA VALENTE VALADARES, CPF nº 025.820.337-40, diárias, como Colaborador Eventual, devido seu deslocamento, do Rio de Janeiro, no período de 29.03.2009 a 04.04.2009, para ministrar o 1º Módulo do DINTER, em Belém.
MARÍLIA BRASIL XAVIER
ORDENADOR RESPONSÁVEL

PORTARIA Nº 800/09, DE 17 DE MARÇO DE 2009
NOME DO SERVIDOR: KAMILA BATISTA DA SILVA BARBOSA
ID. FUNCIONAL: 55586778-2
CPF: 923.321.022-72
CARGO: COORDENADOR DE DE SISTEMA E BANCO DE DADOS
LOTAÇÃO: DIRETORIA DE SERVIÇOS DE PROCESSAMENTO DE DADOS
QUANTIDADE: ½ (meia)
PERÍODO: 03.02.2009
OBJETIVO: realizar a instalação do Sistema de Gestão Acadêmica e treinamento dos usuários, no Núcleo de Vigia.
MARÍLIA BRASIL XAVIER
ORDENADOR RESPONSÁVEL

PORTARIA Nº 801/09, DE 17 DE MARÇO DE 2009
NOME DO SERVIDOR: ELIZEL PINHEIRO LEAL
ID. FUNCIONAL: 57200728-1
CPF: 674.508.902-59
CARGO: AGENTE ADMINISTRATIVO A
LOTAÇÃO: DIRETORIA DE SERVIÇOS DE PROCESSAMENTO DE DADOS
QUANTIDADE: ½ (meia)
PERÍODO: 03.02.2009
OBJETIVO: realizar configuração de rede de computadores, no Núcleo de Vigia.
MARÍLIA BRASIL XAVIER
ORDENADOR RESPONSÁVEL

PORTARIA Nº 855/09, DE 19 DE MARÇO DE 2009
NOME DO SERVIDOR: ANA CRISTINA SANTANA AGE BURLAMAQUI
ID. FUNCIONAL: 26670-1
CPF: 128.660.672-15
CARGO: COORDENADOR DE CONTROLE ORÇAMENTARIO
LOTAÇÃO: COORDENADORIA ADMINISTRATIVA DO CAMPUS I
QUANTIDADE: 4 e ½ (quatro e meia)
PERÍODO: 24 a 28.03.2009
OBJETIVO: participar do VII Congresso Brasileiro de Gestão Educacional, em São Paulo.
MARÍLIA BRASIL XAVIER
ORDENADOR RESPONSÁVEL

EXTRATO DO EDITAL Nº 020/2009
I CURSO DE ESPECIALIZAÇÃO EM FISIOTERAPIA CÁRDIO-RESPIRATÓRIA - BELÉM
A Universidade do Estado do Pará - UEPA por meio do Centro de Ciências Biológicas e da Saúde torna público que no período de 25/03/2009 a 24/04/2009, nos dias úteis, no horário das 9h às 12h e 14h às 17h, COAD/CCBS/UEPA, situado na Travessa Perebebuí, nº 2623, Marco, CEP: 66087-670, Belém-Pará, estarão abertas as inscrições para o Processo Seletivo de ingresso ao I Curso de Especialização em Fisioterapia Cádio-

Respiratória, com oferta de 40 (quarenta) vagas, na forma da Resolução Nº. 1148/2005 - CONSUN, a ser realizado em Belém-Pará.

O edital está disponível no site www.uepa.br e os contatos poderão ser feitos por meio do fone: (91) 3277-2626 e 3277-3775 ou e-mail: coad.ccbs@yahoo.com.br.

Belém, 24 de março de 2009.
MARÍLIA BRASIL XAVIER
Reitora da Universidade do Estado do Pará

EXTRATO DO EDITAL Nº 021/2009
XI CURSO DE ESPECIALIZAÇÃO EM SAÚDE PÚBLICA - BELÉM
A Universidade do Estado do Pará - UEPA por meio do Centro de Ciências Biológicas e da Saúde torna público que no período de 25/03/2009 a 24/04/2009, nos dias úteis, no horário das 9h às 12h e 14h às 17h, COAD/CCBS/UEPA, situado na Travessa Perebebuí, nº 2623, Marco, CEP: 66087-670, Belém-Pará, estarão abertas as inscrições para o Processo Seletivo de ingresso ao XI Curso de Especialização em Saúde Pública - Belém, com oferta de 55 (cinquenta e cinco) vagas, na forma da Resolução Nº. 1148/2005 - CONSUN, a ser realizado em Belém-Pará.

O edital está disponível no site www.uepa.br e os contatos poderão ser feitos por meio do fone: (91) 3277-2626 e 3277-3775 ou e-mail: coad.ccbs@yahoo.com.br.

Belém, 24 de março de 2009.
MARÍLIA BRASIL XAVIER
Reitora da Universidade do Estado do Pará

ERRATA DO RESULTADO DAS INSCRIÇÕES
HOMOLOGADAS EDITAL Nº 004/2009
CONCURSO PÚBLICO Nº 004/2009 PARA PROVIMENTO DO CARGO DE PROFESSOR DO CAMPUS DE SANTARÉM
Incluir na relação de medicina o nome do candidato José Ferreira Pereira, no Módulo Habilidades Médicas (DSIN).

	NOME DO CANDIDATO	CARGO
01	Juarez de Souza	Habilidades Profissionais (DSIN)
02	Maria do Socorro da Silva Mota	Habilidades Profissionais (DSIN)
03	Nádia Vicência do Nascimento Martins	Habilidades Profissionais (DSIN)
04	Tatiane Costa Quaresma	Habilidades Profissionais (DSIN)
05	Alberto Mariano Gusmão Tolentino	Habilidades Médicas (DSIN)
06	Hélio Cabral da Silva	Habilidades Médicas (DSIN)
07	José Ferreira Pereira	Habilidades Médicas (DSIN)
08	Paulo Sérgio Rodrigues Pimentel	Interação Comunitária (DSCM)
09	Valter Pinheiro Sinimbu	Interação Comunitária (DSCM)
10	Mariana Margarita Martínez Quiroga	Módulo Tutorial (DSIN)
11	Nívia Saldanha Xavier Oliveira	Módulo Tutorial (DSIN)
12	Rodrigo Alexandre da Cunha Rodrigues	Módulo Tutorial (DSIN)
13	Zilma Nazaré de Souza Pimentel	Módulo Tutorial (DSIN)
14	Mercegarilda do Socorro Araújo Costa	Módulo Tutorial (DSIN)
15	Bruno Manuel Moura de Sousa	Morfo-Funcional Radiologia (DMCF)
16	Ana Clélia Furtado Fernandes	Morfo-Funcional Patologia (DMCF)
17	Moacir Boreli Tormes	Morfo-Funcional Patologia (DMCF)

Belém, 24 de março de 2009.

MARÍLIA BRASIL XAVIER
Reitora da Universidade do Estado do Pará



FUNDAÇÃO DA CRIANÇA E DO ADOLESCENTE DO PARÁ

EXTRATO DE PORTARIA HOMOLOGAÇÃO
PORTARIA Nº 394/2009-GP DE 24/03/2009
A PRESIDENTE DA FUNDAÇÃO DA CRIANÇA E DO ADOLESCENTE DO PARÁ-FUNCAP, no uso das atribuições que lhe foram delegadas pelo Decreto Governamental de 12 de Agosto de 2008, publicado no Diário Oficial de nº 31232 de 13/08/2008 e considerando o disposto no artigo 199 e 205 da Lei 5.810 de 24 de janeiro de 1994.
Considerando o Decreto nº. 1945 de 13 de dezembro de 2005, que dispõe sobre o cumprimento do estágio probatório de serviço público civil.
R E S O L V E:
HOMOLOGAR, o resultado final da avaliação de desempenho do estágio probatório do(a) servidor(a) LUCÉLIA MARIANA SANTOS NAZARIO, matrícula de nº 55586398/ 1, obtendo o conceito BOM, considerando-o(a) apto(a) para o cargo de Agente de

Portaria, conforme respectivo processo nº. 681/CESAD. REGISTRE-SE, DE-SE CIÊNCIA, PUBLIQUE-SE E CUMPRE-SE. FUNDAÇÃO DA CRIANÇA E DO ADOLESCENTE DO PARÁ EM: 24/03/2009 EUNICIANA PELOSO DA SILVA Presidente da FUNCAP

EXTRATO DE CONTRATO DE SERVIDOR TEMPORARIO 173-EXTRATO DE CONTRATO DE SERVIDOR TEMPORARIO Nº 177

PARTES: FUNCAP E DORIVAL DA SILVA FREITAS
CARGO: Agente de Artes Práticas
LOTAÇÃO: CIJAM
DATA DA ADMISSÃO: 23.03.2009
VIGÊNCIA: 23.03.2009 a 22.09.2009

172-EXTRATO DE CONTRATO DE SERVIDOR TEMPORARIO Nº 176

PARTES: FUNCAP E ALEXANDRO ALMEIDA GOMES
CARGO: Técnico de Enfermagem
LOTAÇÃO: CIAB
DATA DA ADMISSÃO: 23.03.2009
VIGÊNCIA: 23.03.2009 a 22.09.2009
ORDENADOR RESPONSÁVEL: EUNICIANA PELOSO DA SILVA – PRESIDENTE

DISTRATO DE CONTRATO DE SERVIDOR TEMPORARIO 01- DISTRATO DE CONTRATO DE SERVIDOR TEMPORARIO Nº 131/2009

PARTES: FUNCAP E RAHILTON FIGUEIREDO RIBEIRO
CARGO: Motorista
LOTAÇÃO: GZET
DATA DA ADMISSÃO: 10.03.2009
DISTRATO: 23.03.2009
ORDENADOR RESPONSÁVEL: EUNICIANA PELOSO DA SILVA – PRESIDENTE

SECRETARIA DE ESTADO DE JUSTIÇA E DIREITOS HUMANOS



PORTARIA Nº 171

O SECRETARIO ADJUNTO DE ESTADO DE JUSTIÇA EDIREITOS HUMANOS, Respondendo por este Órgão, no uso de suas atribuições legais e regulamentares;
CONSIDERANDO os termos do Decreto Estadual publicado no DOE de nº 31.227, de 06/08/2008.
R E S O L V E:
CONCEDER três e meia diárias à Servidora desta SEJUDH, Abaixo identificada, para Participar no período de 21/03 à 24/03/2009 em São Paulo/SP do 5º Conselho de Entidades Gerais (CONEG) da União Nacional dos Estudantes (UNE).

Nome	CPF	Cargo	Matrícula
Maira Silva Nogueira	790.342.922-15	Assessora da Coordenadoria da Juventude - CPDJ	57190081/1

REGISTRE-SE, PUBLIQUE-SE E CUMPRE-SE.
SECRETARIA DE ESTADO DE JUSTIÇA E DIREITOS HUMANOS, 24 DE MARÇO DE 2009.
JOSÉ ROBERTO DA COSTA MARTINS
Secretário de Estado de Justiça e Direitos Humanos, Respondendo.

ERRATA

ERRATA DA Portaria nº 159 PUBLICADA NO DOE DE Nº 31.384 DE 24/03/2009.
ONDE SE LÊ: . Cláudio das Mercês Castro; CPF: 264.669.282-34.
LEIA-SE: . Cláudio das Mercês Castro; CPF: 264.699.282-34.

DESPACHOS E DECISÕES PROFERIDOS EM PROCESSOS ADMINISTRATIVOS

A Coordenadora de Processos Administrativos - CPAD do PROCON/PA, Cláudia Garcia Leal no uso de suas atribuições legais, faz publicar com fulcro nos artigos 42 e 46 § 2º do Decreto nº. 2.181/97 decisões e despachos proferidos nos Processo Administrativo abaixo relacionado:

PAD: N.º088/08

Reclamante: AUTO DE INFRAÇÃO - 0694/08
Reclamado (a): POSTO PIER 21 LTDA - LOJA DE CONVENIÊNCIA

Decido pela PROCEDÊNCIA do PROCESSO ADMINISTRATIVO nº N.º088/08, aplico a pena de multa à reclamada POSTO PIER 21 LTDA - LOJA DE CONVENIÊNCIA, totalizando o montante de 1.000 UPF's (HUM MIL Unidades de Padrão Fiscal) à Coordenadoria de Processos Administrativos - CPAD, para publicação no DOE e notificar à reclamada para efetuar o pagamento de multa ou, apresentar recurso no prazo legal de 10 (dez) dias a contar da data desta decisão administrativa com base art. 57 da Lei nº. 8.078/90, combinado com o art. 46, § 2º do Decreto nº. 2.181/97.O não atendimento dos prazos e condições estabelecidas ensejara na inscrição em Dívida Ativa do Estado, conforme art. 55 do referido decreto a guia de para recolhimento de multa deverá ser retirado no PROCON/PA, na Coordenadoria de Processos Administrativos - CPAD, no horário das 8h às 14h, sito Avenida Almirante Barroso, 919 - Marco (Entre Vileta e Humaitá), Dr. Humberto Mariano de Almeida - Diretor do PROCON/PA".

PAD: N.º086/08

Reclamante: AUTO DE INFRAÇÃO - 0682/08
Reclamado (a): POSTO PARAGOMINAS LTDA
Decido pela PROCEDÊNCIA do PROCESSO ADMINISTRATIVO nº N.º086/08, aplico a pena de multa à reclamada POSTO PARAGOMINAS LTDA, totalizando o montante de 1.000 UPF's (HUM MIL Unidades de Padrão Fiscal) à Coordenadoria de Processos Administrativos - CPAD, para publicação no DOE e notificar à reclamada para efetuar o pagamento de multa ou, apresentar recurso no prazo legal de 10 (dez) dias a contar da data desta decisão administrativa com base art. 57 da Lei nº. 8.078/90, combinado com o art. 46, § 2º do Decreto nº. 2.181/97.O não atendimento dos prazos e condições estabelecidas ensejara na inscrição em Dívida Ativa do Estado, conforme art. 55 do referido decreto a guia de para recolhimento de multa deverá ser retirado no PROCON/PA, na Coordenadoria de Processos Administrativos - CPAD, no horário das 8h às 14h, sito Avenida Almirante Barroso, 919 - Marco (Entre Vileta e Humaitá), Dr. Humberto Mariano de Almeida - Diretor do PROCON/PA".

PAD: N.º087/08

Reclamante: AUTO DE INFRAÇÃO - 0693/08
Reclamado (a): POSTO PARAGOMINAS LTDA - LOJA DE CONVENIENCIA 24 HORAS
Decido pela PROCEDÊNCIA do PROCESSO ADMINISTRATIVO nº N.º087/08, aplico a pena de multa à reclamada POSTO PARAGOMINAS LTDA - LOJA DE CONVENIENCIA 24 HORAS, totalizando o montante de 2.000 UPF's (DUAS MIL Unidades de Padrão Fiscal) à Coordenadoria de Processos Administrativos - CPAD, para publicação no DOE e notificar à reclamada para efetuar o pagamento de multa ou, apresentar recurso no prazo legal de 10 (dez) dias a contar da data desta decisão administrativa com base art. 57 da Lei nº. 8.078/90, combinado com o art. 46, § 2º do Decreto nº. 2.181/97.O não atendimento dos prazos e condições estabelecidas ensejara na inscrição em Dívida Ativa do Estado, conforme art. 55 do referido decreto a guia de para recolhimento de multa deverá ser retirado no PROCON/PA, na Coordenadoria de Processos Administrativos - CPAD, no horário das 8h às 14h, sito Avenida Almirante Barroso, 919 - Marco (Entre Vileta e Humaitá), Dr. Humberto Mariano de Almeida - Diretor do PROCON/PA".

PAD: N.º 078/08

Reclamante: AUTO DE INFRAÇÃO - 0686/08
Reclamado (a): ALINE SANTOS GROSS - CHURRASQUINHO DO JAPA
Decido pela PROCEDÊNCIA do PROCESSO ADMINISTRATIVO nº N.º078/08, aplico a pena de multa à reclamada ALINE SANTOS GROSS- CHURRASQUINHO DO JAPA , totalizando o montante de 600 UPF's (SEISCENTAS Unidades de Padrão Fiscal) à Coordenadoria de Processos Administrativos - CPAD, para publicação no DOE e notificar à reclamada para efetuar o pagamento de multa ou, apresentar recurso no prazo legal de 10 (dez) dias a contar da data desta decisão administrativa com base art. 57 da Lei nº. 8.078/90, combinado com o art. 46, § 2º do Decreto nº. 2.181/97.O não atendimento dos prazos e condições estabelecidas ensejara na inscrição em Dívida Ativa do Estado, conforme art. 55 do referido decreto a guia de para recolhimento de multa deverá ser retirado no PROCON/PA, na Coordenadoria de Processos Administrativos - CPAD, no horário das 8h às 14h, sito Avenida Almirante Barroso, 919 - Marco (Entre Vileta e Humaitá), Dr. Humberto Mariano de Almeida - Diretor do PROCON/PA".

PAD: N.º085/08

Reclamante: AUTO DE INFRAÇÃO -0692/08
Reclamado (a): S.E.R. COMERCIAL LTDA - RESTAURANTE COMILLON
Decido pela PROCEDÊNCIA do PROCESSO ADMINISTRATIVO nº N.º085/08, aplico a pena de multa à reclamada S.E.R. COMERCIAL LTDA- RESTAURANTE COMILLON, totalizando o montante de 200 UPF's (Duzentas Unidades de Padrão Fiscal) à Coordenadoria de Processos Administrativos CPAD, para publicação no DOE e notificar à reclamada para efetuar o pagamento de multa ou, apresentar recurso no prazo legal de 10 (dez) dias a contar da data desta decisão administrativa com base art. 57 da Lei nº. 8.078/90, combinado com o art. 46, § 2º do Decreto nº. 2.181/97.O não atendimento dos prazos e condições estabelecidas ensejara na inscrição em Dívida Ativa do Estado, conforme art. 55 do referido decreto a guia de para recolhimento de multa deverá ser retirado no PROCON/PA, na Coordenadoria de Processos Administrativos - CPAD, no horário das 8h às 14h, sito Avenida Almirante Barroso, 919 - Marco (Entre Vileta e Humaitá), Dr. Humberto Mariano de Almeida - Diretor do PROCON/PA".

PAD: N.º034/08

Reclamante: AUTO DE INFRAÇÃO -0646/08
Reclamado (a): BRITO E CUNHA LTDA - PEIXARIA DO ANTONIO
Decido pela PROCEDÊNCIA do PROCESSO ADMINISTRATIVO nº N.º034/08, aplico a pena de multa à reclamada, BRITO E CUNHA LTDA - PEIXARIA DO ANTONIO , totalizando o montante de 200 UPF's (DUZENTAS Unidades de Padrão Fiscal) à Coordenadoria de Processos Administrativos - CPAD, para publicação no DOE e notificar à reclamada para efetuar o pagamento de multa ou, apresentar recurso no prazo legal de 10 (dez) dias a contar da data desta decisão administrativa com base art. 57 da Lei nº. 8.078/90, combinado com o art. 46, § 2º do Decreto nº. 2.181/97.O não atendimento dos prazos e condições estabelecidas ensejara na inscrição em Dívida Ativa do Estado, conforme art. 55 do referido decreto a guia de para

recolhimento de multa deverá ser retirado no PROCON/PA, na Coordenadoria de Processos Administrativos - CPAD, no horário das 8h às 14h, sito Avenida Almirante Barroso, 919 - Marco (Entre Vileta e Humaitá), Dr. Humberto Mariano de Almeida - Diretor do PROCON/PA".

PAD: N.º083/07

Reclamante: AUTO DE INFRAÇÃO -0555/07
Reclamado (a): TIA MARIA DOCERIA LTDA
Decido pela PROCEDÊNCIA do PROCESSO ADMINISTRATIVO nº N.º083/07, aplico a pena de multa à reclamada , TIA MARIA DOCERIA LTDA totalizando o montante de 600 UPF's (SEISCENTAS Unidades de Padrão Fiscal) à Coordenadoria de Processos Administrativos - CPAD, para publicação no DOE e notificar à reclamada para efetuar o pagamento de multa ou, apresentar recurso no prazo legal de 10 (dez) dias a contar da data desta decisão administrativa com base art. 57 da Lei nº. 8.078/90, combinado com o art. 46, § 2º do Decreto nº. 2.181/97.O não atendimento dos prazos e condições estabelecidas ensejara na inscrição em Dívida Ativa do Estado, conforme art. 55 do referido decreto a guia de para recolhimento de multa deverá ser retirado no PROCON/PA, na Coordenadoria de Processos Administrativos - CPAD, no horário das 8h às 14h, sito Avenida Almirante Barroso, 919 - Marco (Entre Vileta e Humaitá), Dr. Humberto Mariano de Almeida - Diretor do PROCON/PA".

PAD: N.º047/08

Reclamante: AUTO DE INFRAÇÃO -0653/08
Reclamado (a): AÇAI BIRUTA
Decido pela PROCEDÊNCIA do PROCESSO ADMINISTRATIVO nº N.º047/08, aplico a pena de multa à reclamada , AÇAI BIRUTA totalizando o montante de 1.000 UPF's (HUM MIL Unidades de Padrão Fiscal) à Coordenadoria de Processos Administrativos - CPAD, para publicação no DOE e notificar à reclamada para efetuar o pagamento de multa ou, apresentar recurso no prazo legal de 10 (dez) dias a contar da data desta decisão administrativa com base art. 57 da Lei nº. 8.078/90, combinado com o art. 46, § 2º do Decreto nº. 2.181/97.O não atendimento dos prazos e condições estabelecidas ensejara na inscrição em Dívida Ativa do Estado, conforme art. 55 do referido decreto a guia de para recolhimento de multa deverá ser retirado no PROCON/PA, na Coordenadoria de Processos Administrativos - CPAD, no horário das 8h às 14h, sito Avenida Almirante Barroso, 919 - Marco (Entre Vileta e Humaitá), Dr. Humberto Mariano de Almeida - Diretor do PROCON/PA".

PAD: N.º029/08

Reclamante: AUTO DE INFRAÇÃO -0640/08
Reclamado (a): APART HOTEL MURUBIRA
Decido pela PROCEDÊNCIA do PROCESSO ADMINISTRATIVO nº N.º029/08, aplico a pena de multa à reclamada , APART HOTEL MURUBIRA totalizando o montante de 1.800 UPF's (HUM MIL E OITOCENTAS Unidades de Padrão Fiscal) à Coordenadoria de Processos Administrativos - CPAD, para publicação no DOE e notificar à reclamada para efetuar o pagamento de multa ou, apresentar recurso no prazo legal de 10 (dez) dias a contar da data desta decisão administrativa com base art. 57 da Lei nº. 8.078/90, combinado com o art. 46, § 2º do Decreto nº. 2.181/97.O não atendimento dos prazos e condições estabelecidas ensejara na inscrição em Dívida Ativa do Estado, conforme art. 55 do referido decreto a guia de para recolhimento de multa deverá ser retirado no PROCON/PA, na Coordenadoria de Processos Administrativos - CPAD, no horário das 8h às 14h, sito Avenida Almirante Barroso, 919 - Marco (Entre Vileta e Humaitá), Dr. Humberto Mariano de Almeida - Diretor do PROCON/PA".

PAD: N.º021/08

Reclamante: AUTO DE INFRAÇÃO -0616/08
Reclamado (a): J.P.GONÇALVES LIVROS DIDÁTICOS
Decido pela PROCEDÊNCIA do PROCESSO ADMINISTRATIVO nº N.º021/08, aplico a pena de multa à reclamada , J.P GONCALVES LIVROS DIDATICOS totalizando o montante de 1.000 UPF's (HUM MIL Unidades de Padrão Fiscal) à Coordenadoria de Processos Administrativos - CPAD, para publicação no DOE e notificar à reclamada para efetuar o pagamento de multa ou, apresentar recurso no prazo legal de 10 (dez) dias a contar da data desta decisão administrativa com base art. 57 da Lei nº. 8.078/90, combinado com o art. 46, § 2º do Decreto nº. 2.181/97.O não atendimento dos prazos e condições estabelecidas ensejara na inscrição em Dívida Ativa do Estado, conforme art. 55 do referido decreto a guia de para recolhimento de multa deverá ser retirado no PROCON/PA, na Coordenadoria de Processos Administrativos - CPAD, no horário das 8h às 14h, sito Avenida Almirante Barroso, 919 - Marco (Entre Vileta e Humaitá), Dr. Humberto Mariano de Almeida - Diretor do PROCON/PA".

PAD: N.º094/08

Reclamante: AUTO DE INFRAÇÃO -0701/08
Reclamado (a): R.S QUIXABEIRA- MODELADORES YOGA
Decido pela PROCEDÊNCIA do PROCESSO ADMINISTRATIVO nº N.º094/08, aplico a pena de multa à reclamada , R.S QUIXABEIRA - MODELADORES YOGA totalizando o montante de 600 UPF's (SEISCENTAS Unidades de Padrão Fiscal) à Coordenadoria de Processos Administrativos - CPAD, para publicação no DOE e notificar à reclamada para efetuar o pagamento de multa ou, apresentar recurso no prazo legal de 10 (dez) dias a contar da data desta decisão administrativa com base art. 57 da Lei nº. 8.078/90, combinado com o art. 46, § 2º do Decreto nº. 2.181/97.O não atendimento dos prazos e condições estabelecidas ensejara na inscrição em Dívida Ativa do Estado, conforme art. 55 do referido decreto a guia de para

recolhimento de multa deverá ser retirado no PROCON/PA, na Coordenadoria de Processos Administrativos - CPAD, no horário das 8h às 14h, sito Avenida Almirante Barroso, 919 - Marco (Entre Vileta e Humaitá), Dr. Humberto Mariano de Almeida - Diretor do PROCON/PA".

PAD: N.º020/08

Reclamante: AUTO DE INFRAÇÃO -0615/08
Reclamado (a): IMPORTADORA PANAMÁ - COMERCIAL NEMO LTDA

Decido pela PROCEDÊNCIA do PROCESSO ADMINISTRATIVO nº N.º020/08, aplico a pena de multa à reclamada, IMPORTADORA PANAMÁ - COMERCIAL NEMO LTDA totalizando o montante de 1.000 UPF's (HUM MIL Unidades de Padrão Fiscal) à Coordenadoria de Processos Administrativos - CPAD, para publicação no DOE e notificar à reclamada para efetuar o pagamento de multa ou, apresentar recurso no prazo legal de 10 (dez) dias a contar da data desta decisão administrativa com base art. 57 da Lei nº. 8.078/90, combinado com o art. 46, § 2º do Decreto nº. 2.181/97.O não atendimento dos prazos e condições estabelecidas ensejara na inscrição em Dívida Ativa do Estado, conforme art. 55 do referido decreto a guia de para recolhimento de multa deverá ser retirado no PROCON/PA, na Coordenadoria de Processos Administrativos - CPAD, no horário das 8h às 14h, sito Avenida Almirante Barroso, 919 - Marco (Entre Vileta e Humaitá), Dr. Humberto Mariano de Almeida - Diretor do PROCON/PA".

PAD: N.º017/08

Reclamante: AUTO DE INFRAÇÃO -0611/07
Reclamado (a): ESPLANADA IND. E COMER. DE COLCHÕES LTDA- EUROSONO

Decido pela PROCEDÊNCIA do PROCESSO ADMINISTRATIVO nº N.º017/08, aplico a pena de multa à reclamada, ESPLANADA IND. E COMER. DE COLCHÕES LTDA- EUROSONO totalizando o montante de 600 UPF's (SEISCENTAS Unidades de Padrão Fiscal) à Coordenadoria de Processos Administrativos - CPAD, para publicação no DOE e notificar à reclamada para efetuar o pagamento de multa ou, apresentar recurso no prazo legal de 10 (dez) dias a contar da data desta decisão administrativa com base art. 57 da Lei nº. 8.078/90, combinado com o art. 46, § 2º do Decreto nº. 2.181/97.O não atendimento dos prazos e condições estabelecidas ensejara na inscrição em Dívida Ativa do Estado, conforme art. 55 do referido decreto a guia de para recolhimento de multa deverá ser retirado no PROCON/PA, na Coordenadoria de Processos Administrativos - CPAD, no horário das 8h às 14h, sito Avenida Almirante Barroso, 919 - Marco (Entre Vileta e Humaitá), Dr. Humberto Mariano de Almeida - Diretor do PROCON/PA".

PAD: N.º140/08

Reclamante: AUTO DE INFRAÇÃO - 0751/08
Reclamado (a): SMS CELULARES E ACESSÓRIOS LTDA
Decido pela PROCEDÊNCIA do PROCESSO ADMINISTRATIVO nº N.º140/08, aplico a pena de multa à reclamada, SMS CELULARES E ACESSÓRIOS LTDA totalizando o montante de 3.000 UPF's (Três mil Unidades de Padrão Fiscal) à Coordenadoria de Processos Administrativos - CPAD, para publicação no DOE e notificar à reclamada para efetuar o pagamento de multa ou, apresentar recurso no prazo legal de 10 (dez) dias a contar da data desta decisão administrativa com base art. 57 da Lei nº. 8.078/90, combinado com o art. 46, § 2º do Decreto nº. 2.181/97.O não atendimento dos prazos e condições estabelecidas ensejara na inscrição em Dívida Ativa do Estado, conforme art. 55 do referido decreto a guia de para recolhimento de multa deverá ser retirado no PROCON/PA, na Coordenadoria de Processos Administrativos - CPAD, no horário das 8h às 14h, sito Avenida Almirante Barroso, 919 - Marco (Entre Vileta e Humaitá), Dr. Humberto Mariano de Almeida - Diretor do PROCON/PA".

**DESPACHOS E DECISÕES PROFERIDOS
EM PROCESSOS ADMINISTRATIVOS
RESENHA 03/2009 SEJUDH - PROCON/PA**

A Coordenadora de Processos Administrativos - CPAD do PROCON/PA, Cláudia Garcia Leal no uso de suas atribuições legais, faz publicar com fulcro nos artigos 42 e 46 § 2º do Decreto nº. 2.181/97 decisões e despachos proferidos nos Processos Administrativos abaixo relacionado:

PAD:FA N.º0108.010.593-9/08

Reclamante: PROCON
Reclamado (a): GRADIENTE ELETRÔNICA S/A
Decisão Definitiva: Visto etc. Estou de acordo com o parecer de fls. 31 a 33, exarado pela Diretoria Jurídica DIJUR, desta Secretaria, bem como, com o r. despacho de fls.34 pelo que acompanho todos os seus termos, decidindo, assim, pela PROCEDÊNCIA da reclamação. Notifique - se a reclamada, GRADIENTE ELETRÔNICA S/A, já qualificada nos autos, para recolher a multa no valor de 57.850 UPF's(CINQUENTA E SETE MIL OITOCENTOS E CINQUENTA unidades de Padrão Fiscal), no prazo de 30 (trinta) dias, contados da publicação desta decisão pelo Diário Oficial do Estado (DOE), após decorrido o prazo citado, e verificado o não recolhimento da multa, pela reclamada, proceda-se a inscrição do débito na dívida ativa, para subsequente, cobrança executiva pôr parte da Procuradoria Geral do Estado do Pará, de acordo com Art. 55, do Decreto n.º 2.181/97, c. c. o Art. 2, do Decreto Estadual n.º 2.084/97. Ao PROCON, OBSERVANDO-SE O TRÂMITE LEGAL, José Roberto da Costa Martins, Secretário Adjunto de Estado de Justiça e Direitos Humanos respondendo pela SEJUDH.

PAD:FA N.º0107.005.756-9/07

Reclamante: CEZAR TADEU DA SILVA LIMA
Reclamado (a): TELEMAR NORTE LESTE S/A

Decisão Definitiva: Visto etc. Estou de acordo com o parecer de fls. 55 a 58, exarado pela Diretoria Jurídica DIJUR, desta Secretaria, bem como, com o r. despacho de fls.59 pelo que acompanho todos os seus termos, decidindo, assim, pela PROCEDÊNCIA da reclamação. Notifique - se a reclamada, TELEMAR NORTE LESTE S/A, já qualificada nos autos, para recolher a multa no valor de 8.074 UPF's (OITO MIL E SETENTA E QUATRO unidades de Padrão Fiscal), no prazo de 30 (trinta) dias, contados da publicação desta decisão pelo Diário Oficial do Estado (DOE), após decorrido o prazo citado, e verificado o não recolhimento da multa, pela reclamada, proceda-se a inscrição do débito na dívida ativa, para subsequente, cobrança executiva pôr parte da Procuradoria Geral do Estado do Pará, de acordo com Art. 55, do Decreto n.º 2.181/97, c. c. o Art. 2, do Decreto Estadual n.º 2.084/97.Ao PROCON, OBSERVANDO-SE O TRÂMITE LEGAL, José Roberto da Costa Martins, Secretário Adjunto de Estado de Justiça e Direitos Humanos respondendo pela SEJUDH.

PAD: N.º097/08

Reclamante: AUTO DE INFRAÇÃO - 0704/08
Reclamado (a): POSTO BICOLOR LTDA
Decido pela PROCEDÊNCIA do PROCESSO ADMINISTRATIVO nº N.º097/08, aplico a pena de multa à reclamada POSTO BICOLOR LTDA, totalizando o montante de 800 UPF's (OITOCENTAS Unidades de Padrão Fiscal) à Coordenadoria de Processos Administrativos - CPAD, para publicação no DOE e notificar à reclamada para efetuar o pagamento de multa ou, apresentar recurso no prazo legal de 10 (dez) dias a contar da data desta decisão administrativa com base art. 57 da Lei nº. 8.078/90, combinado com o art. 46, § 2º do Decreto nº. 2.181/97.O não atendimento dos prazos e condições estabelecidas ensejara na inscrição em Dívida Ativa do Estado, conforme art. 55 do referido decreto a guia de para recolhimento de multa deverá ser retirado no PROCON/PA, na Coordenadoria de Processos Administrativos - CPAD, no horário das 8h às 14h, sito Avenida Almirante Barroso, 919 - Marco (Entre Vileta e Humaitá), Dr. Humberto Mariano de Almeida - Diretor do PROCON/PA".

PAD: N.º098/08

Reclamante: AUTO DE INFRAÇÃO 0705/08
Reclamado (a): POSTO REDENTOR
Decido pela PROCEDÊNCIA do PROCESSO ADMINISTRATIVO nº N.º098/08, aplico a pena de multa à reclamada, POSTO REDENTOR, totalizando o montante de 800 UPF's (OITOCENTAS Unidades de Padrão Fiscal) à Coordenadoria de Processos Administrativos - CPAD, para publicação no DOE e notificar à reclamada para efetuar o pagamento de multa ou, apresentar recurso no prazo legal de 10 (dez) dias a contar da data desta decisão administrativa com base art. 57 da Lei nº. 8.078/90, combinado com o art. 46, § 2º do Decreto nº. 2.181/97.O não atendimento dos prazos e condições estabelecidas ensejara na inscrição em Dívida Ativa do Estado, conforme art. 55 do referido decreto a guia de para recolhimento de multa deverá ser retirado no PROCON/PA, na Coordenadoria de Processos Administrativos - CPAD, no horário das 8h às 14h, sito Avenida Almirante Barroso, 919 - Marco (Entre Vileta e Humaitá), Dr. Humberto Mariano de Almeida - Diretor do PROCON/PA".

PORTARIA Nº 168

O SECRETARIO ADJUNTO DE ESTADO DE JUSTIÇA EDIREITOS HUMANOS, Respondendo por este Órgão, no uso de suas atribuições legais regulamentares;
CONSIDERANDO os termos do Decreto Estadual publicado no DOE de nº 31.227, de 06/08/2008.

R E S O L V E:
CONCEDER meia diária aos Servidores desta SEJUDH, Abaixo identificados, para Participarem no dia 24/03/2009 nos municípios de Mojú e Abaetetuba, ambos no Estado do Pará, de Reunião com a comunidade rural, visando divulgar, articular e promover o exercício da cidadania, da defesa dos direitos humanos e do acesso a justiça através dos diversos serviços oferecidos pela SEJUDH.

Nome	CPF	Cargo	Matrícula
Antonia Maria Coutinho Botelho	131.090.302-68	Assessora	060117
Douglas Teixeira Lopes	461.605.823-72	Assessor	80844981/2

REGISTRE-SE, PUBLIQUE-SE E CUMPRE-SE.
SECRETARIA DE ESTADO DE JUSTIÇA E DIREITOS HUMANOS, 24 DE MARÇO DE 2009.
JOSÉ ROBERTO DA COSTA MARTINS
Secretário de Estado de Justiça e Direitos Humanos, Respondendo.

PORTARIA Nº 170

O SECRETÁRIO ADJUNTO DE ESTADO DE JUSTIÇA E DIREITOS HUMANOS, Respondendo por este Órgão, no uso de suas atribuições legais e regulamentares;
CONSIDERANDO os termos do Decreto Estadual publicado no DOE de nº 31.227, de 06/08/2008.

R E S O L V E:
CONCEDER Suprimento de Fundos ao servidor Douglas Teixeira Lopes, Assessor, CPF:461.605.823-72, Matrícula Funcional Nº 80844981/2, para atender despesas de pronto pagamento referente à viagem aos municípios de Xinguara, Ourilândia do Norte e Tucumã, todos no Estado do Pará, com período de aplicação de 27/03 à 29/03/2009.
1 - 339030 - Material de Consumo R\$ 600,00
2 - 339036 - Pessoa Física R\$ 100,00
CONCEDER o prazo de 10 dias, após o fim do período de

aplicação do suprimento para encaminhamento da Prestação de Contas a CAFIN, sendo que após este período, estará o servidor sujeito à Tomada de Contas Especiais a ser promovida pela Secretaria de Estado de Justiça e Direitos Humanos.
REGISTRE-SE, PUBLIQUE-SE E CUMPRE-SE.
SECRETARIA DE ESTADO DE JUSTIÇA E DIREITOS HUMANOS, 24 DE MARÇO DE 2009.
JOSÉ ROBERTO DA COSTA MARTINS
Secretário de Estado de Justiça e Direitos Humanos, (Respondendo).

PORTARIA Nº 169

O SECRETARIO ADJUNTO DE ESTADO DE JUSTIÇA EDIREITOS HUMANOS, Respondendo por este Órgão, no uso de suas atribuições legais e regulamentares;
CONSIDERANDO os termos do Decreto Estadual publicado no DOE de nº 31.227, de 06/08/2008.

R E S O L V E:
CONCEDER duas e meia diárias aos Servidores desta SEJUDH, Abaixo identificados, para Participarem no período de 27/03 à 29/03/2009 nos municípios de Xinguara, Ourilândia do Norte e Tucumã, todos no Estado do Pará, de Reuniões com lideranças sindicais, para tratar de assuntos relacionados aos Direitos Humanos.

Nome	CPF	Cargo	Matrícula
Douglas Teixeira Lopes	461.605.823-72	Assessor	80844981/2
Orlando Canuto Pereira	440.779.202-72	Assessor	55588199/1

REGISTRE-SE, PUBLIQUE-SE E CUMPRE-SE.
SECRETARIA DE ESTADO DE JUSTIÇA E DIREITOS HUMANOS, 24 DE MARÇO DE 2009.
JOSÉ ROBERTO DA COSTA MARTINS
Secretário de Estado de Justiça e Direitos Humanos, Respondendo.

INSTITUTO DE METROLOGIA DO ESTADO DO PARÁ

**PORTARIA Nº 402, DE 06 DE NOVEMBRO DE 2008.
PORTARIA Nº 402, DE 06/11/2008.**

Dispõe sobre Suprimento de Fundos destinado a suprir despesas de pronto pagamento durante a viagem para realização de 2ª revisão da Verificação Metrológica de Instrumentos de Pesar e Medir (balanças e bombas medidoras), nos municípios de Dom Eliseu, Rondon do Pará, Abel Figueiredo, Bom Jesus do Tocantins e Morada Nova, no período de 10/11/2008a 15/11/2008.

O DIRETOR-PRESIDENTE DO INSTITUTO DE METROLOGIA DO ESTADO DO PARA - IMEP, no uso de suas atribuições que lhe conferem as portarias de nº 042/043/044, de 29 de janeiro de 2007, da lavra do Sr. Presidente do INMETRO c/c Decreto da Governadora do Estado do Pará, de 16 de janeiro de 2007, resolve:

Art.1º - Conceder, ao servidor, Sr. CLODOALDO VALES DA SILVA, Metrologista, suprimento de fundos, no valor de R\$ 600,00 (seiscentos reais), destinados a atender as despesas de viagem, no período 25 (vinte e cinco) dias, devendo os dispêndios serem alocados nas seguintes naturezas de despesas:

Fonte: 0260
Atividade: 14 125 1207 4734

Classificação Orçamentária:

3390.30 = R\$ 500,00

3390.39 = R\$ 50,00

Período de aplicação: 10/11 a 15/11/2008.

Art.2º- Esta Portaria entrará em vigor na data de sua assinatura, sem prejuízo de sua publicação.
Francisco Sávio Fernández Mileo
Diretor Presidente

PORTARIA Nº 403, DE 06 DE NOVEMBRO DE 2008.

Dispõe sobre Suprimento de Fundos destinado a suprir despesas de pronto pagamento durante a viagem da 2ª revisão da Verificação Metrológica, nos municípios de Moju, Tailândia, Bujarú, Acará, Concórdia do Pará e Tomé-Açú, no período de 10/11/2008 a 21/11/2008.

O DIRETOR-PRESIDENTE DO INSTITUTO DE METROLOGIA DO ESTADO DO PARA - IMEP, no uso de suas atribuições que lhe conferem as portarias de nº 042/043/044, de 29 de janeiro de 2007, da lavra do Sr. Presidente do INMETRO c/c Decreto da Governadora do Estado do Pará, de 16 de janeiro de 2007, resolve:

Art.1º- Conceder, ao servidor, Sr. RAIMUNDO BARBOSA ESTEVÃO, metrologista, suprimento de fundos, no valor de R\$ 500,00 (quinhentos reais), destinados a atender as despesas de viagem, no período 25 (vinte e cinco) dias, devendo os dispêndios serem alocados nas seguintes naturezas de despesas:

Fonte: 0260
Atividade: 14 125 1207 4734

Classificação Orçamentária: 3390.30 = R\$ 450,00

3390.39 = R\$ 50,00

Período de aplicação: 10/11 a 21/11/2008.

Art.2º- Esta Portaria entrará em vigor na data de sua assinatura, sem prejuízo de sua publicação.
Francisco Sávio Fernández Mileo
Diretor Presidente

Executivo 4

QUARTA-FEIRA, 25 DE MARÇO DE 2009

TRIBUNAL DE JUSTIÇA DO ESTADO DO PARÁ



SUPRIMENTO DE FUNDOS EXTRA FEVEREIRO DE 2009 - TJE/PA

PORTARIA	MUNICÍPIO	SUPRIDO	Combustível 339030(\$)	Consumo 339030 (\$)	Transporte e Locomoção 339033 (\$)	Pessoa Física 339036 (\$)	Pessoa Jurídica 339039 (\$)	TOTAL (\$)	OFÍCIO DE SOLICITAÇÃO	DATA DA LIBERAÇÃO - INÍCIO	PRAZO APLICAÇÃO-FIM	PRAZO DA PRESTAÇÃO
162	Curionópolis	MARLIUCIO C. SOUZA	30,00	54,00	0,00	522,00	45,00	651,00	009/2009	02/02/09	02/03/09	17/03/09
163	Belém	LUCAS D. FIGUEIREDO	0,00	1.500,00	200,00	700,00	600,00	3.000,00	040/DEAM/09	02/02/09	02/03/09	17/03/09
165	Itaituba @	IVAN DE SOUZA MOURA	0,00	59,00	0,00	374,00	0,00	433,00	132/08	03/02/09	03/03/09	18/03/09
166	Castanhal @	ADRIANA C. DUARTE DE SOUZA RODRIGUES	519,00	0,00	0,00	0,00	0,00	519,00	8/2009	06/02/09	06/03/09	21/03/09
167	Conceição do Araguaia	ARY CESAR COELHO LUIZ SILVA	60,00	824,00	0,00	0,00	0,00	884,00	002/09	05/02/09	05/03/09	20/03/09
168	Breves @	JOSILDA DE ALMEIDA RIBEIRO	90,00	108,00	0,00	4.167,00	0,00	4.365,00	115/08	05/02/09	05/03/09	20/03/09
169	Cametá @	LOURIVALDO FRANCEZ	0,00	76,50	0,00	782,50	0,00	859,00	001/09	05/02/09	05/03/09	20/03/09
170	Capitão Poço	JUAREZ DE SOUZA SILVA	0,00	390,00	0,00	120,00	0,00	510,00	001/09	06/02/09	06/03/09	21/03/09
171	São Miguel do Guamá	MARIA DO PARTO OLIVEIRA DOS REIS	27,50	165,50	0,00	480,00	0,00	673,00	311/08	06/02/09	06/03/09	21/03/09
172	Itaituba @	IVAN DE SOUZA MOURA	0,00	48,00	0,00	704,00	0,00	752,00	011/09	06/02/09	06/03/09	21/03/09
173	Tucumã	ROBISON MAURILLO DA SILVA	0,00	570,00	0,00	0,00	0,00	570,00	1609/08	06/02/09	06/03/09	21/03/09
174	Mocajuba	STELIO NAZARENO ALMEIDA DO ROSARIO	0,00	79,50	0,00	534,00	0,00	613,50	001/08	06/02/09	06/03/09	21/03/09
175	Altamira @	SILENIRA VIANA DUARTE	56,00	118,00	0,00	1.156,00	0,00	1.330,00	001/09	06/02/09	06/03/09	21/03/09
176	Abaetetuba @	MARIA LUISA PINHEIRO SOARES	0,00	71,00	0,00	390,00	0,00	461,00	059/08	06/02/09	06/03/09	21/03/09
177	Ouriândia do Norte	KARINE SOTT DA SILVA	64,00	1.546,00	0,00	0,00	150,00	1.760,00	025/09	06/02/09	06/03/09	21/03/09
178	Ananindeua @	ANGELA MARIA CORREA	90,00	186,00	0,00	996,00	0,00	1.272,00	007/09	06/02/09	06/03/09	21/03/09
179	Água	WILMAR WANDERLEY COELHO	0,00	62,00	0,00	364,00	0,00	426,00	27/09	06/02/09	06/03/09	21/03/09
180	Santarém @	MIRACY GONÇALVES PEREIRA	0,00	0,00	0,00	0,00	620,00	620,00	02/2009	10/02/09	10/03/09	25/03/09
181	Breves @	JOSILDA DE ALMEIDA RIBEIRO	31,00	489,00	0,00	120,00	0,00	640,00	004/09	09/02/09	09/03/09	24/03/09
182	Tucumã @	EDNA VIANNA DOS SANTOS	56,60	917,40	0,00	0,00	0,00	974,00	382/08	11/02/09	11/03/09	26/03/09
183	Itaituba @	IVAN DE SOUZA MOURA	0,00	48,00	0,00	704,00	0,00	752,00	012/09	11/02/09	11/03/09	26/03/09
184	Juruti TM	JOSE RONALDO PEREIRA SALES	0,00	1.364,00	0,00	0,00	0,00	1.364,00	116/09	11/02/09	11/03/09	26/03/09
185	Óbidos	HAROLDJOSE A. DE FIGUEIREDO	30,00	346,00	0,00	15,00	120,00	511,00	033/2009	09/02/09	09/03/09	24/03/09
186	Tucumã	ROBISON MAURILLO DA SILVA	0,00	0,00	0,00	150,00	0,00	150,00	049/09	13/02/09	13/03/09	28/03/09
187	Paragominas @	ANGELA MARIA DONATELLI	0,00	540,00	0,00	0,00	0,00	540,00	088/09	10/02/09	10/03/09	25/03/09
188	Almerim	ENEIDA MARIA MONTEIRO DA SILVA	101,00	0,00	0,00	0,00	0,00	101,00	028/08	10/02/09	10/03/09	25/03/09
189	Belém	ARNALDO DE SANTANA ARNAUD	0,00	0,00	80,00	0,00	0,00	80,00	143/2009	10/02/09	10/03/09	25/03/09
190	Belém	JOSE NASARENO DE MACEDO SILVA	300,00	0,00	0,00	0,00	0,00	300,00	008/09	10/02/09	10/03/09	25/03/09

191	Belém	MARIO JOSE MATOS TAVARES	0,00	1.500,00	300,00	600,00	600,00	3.000,00	044/09	11/02/09	11/03/09	26/03/09
192	Santarém @	VANESSA FIGUEIREDO DE OLIVEIRA	0,00	0,00	0,00	0,00	1.532,00	1.532,00	013/09	11/02/09	11/03/09	26/03/09
193	Senador José Porfírio	JOSE EDILSON DE OLIVEIRA	0,00	144,00	400,00	1.048,00	0,00	1.592,00	001/09	13/02/09	13/03/09	28/03/09
194	Marabá @	ALLINE NAZARETH RAUOL SOUSA PIMENTEL	100,00	0,00	0,00	0,00	0,00	100,00	11/09	13/02/09	13/03/09	28/03/09
195	Marabá @	ALLINE NAZARETH RAUOL SOUSA PIMENTEL	100,00	0,00	0,00	0,00	0,00	100,00	13/09	13/02/09	13/03/09	28/03/09
196	Castanhal @	ADRIANA C. DUARTE DE SOUZA RODRIGUES	133,00	0,00	0,00	0,00	0,00	133,00	8/2009	18/02/09	18/03/09	02/04/09
197	Santarém @	VANESSA FIGUEIREDO DE OLIVEIRA	0,00	0,00	0,00	0,00	748,00	748,00	013/09	19/02/09	19/03/09	03/04/09
198	Belém	MARCIO NEVES SILVA	300,00	0,00	0,00	0,00	0,00	300,00	57/2009	18/02/09	18/03/09	02/04/09
199	Alenquer	MARIA ALICE CABRINA DOS SANTOS	0,00	0,00	240,00	0,00	0,00	240,00	41/2009	20/02/09	20/03/09	04/04/09
200	Conceição do Araguaia	ARY CESAR COELHO LUIZ SILVA	60,00	824,00	0,00	0,00	0,00	884,00	002/09	27/02/09	27/03/09	11/04/09
201	Ananindeua @	ANGELA MARIA CORREA	60,00	124,00	0,00	674,00	0,00	858,00	007/09	27/02/09	27/03/09	11/04/09
202	Belém	JOSE WILSON ARAUJO ALBUQUERQUE	800,00	0,00	200,00	400,00	0,00	1.400,00	029/09	19/02/09	19/03/09	03/04/09
203	Muaná	JAISON DE JESUS SOARES TAVARES	30,00	61,00	0,00	842,00	0,00	933,00	030/09	27/02/09	27/03/09	11/04/09
			3.038,10	12.214,90	1.420,00	15.842,50	4.415,00	36.930,50				

RESUMO DE DIARIAS DO DIA 16 DE MARÇO DE 2009.

PORTARIA Nº .059-GP, DE 16 MARÇO 2009.

Nome: EDIVALDO SALDANHA SOUSA / Cargo: JUÍZ DE DIREITO TITULAR DA COMARCA DE TUCUMÃ / Matrícula: 37160 / Nº. de Diárias: 4 (quatro) / Origem: TUCUMÃ / Destino: SÃO FELIX DO XINGU/PA / Período: 16 a 20/03/09 / Objetivo: REALIZAR AUDIÊNCIAS.

PORTARIA Nº .060-GP, DE 16 MARÇO 2009.

Nome: EDIVALDO MOISES DOS SANTOS OLIVEIRA / Cargo: GUARDA JUDICIÁRIO / Matrícula: 71820 / Nº. de Diárias: 1.½ (uma e meia) / Origem: CASTANHAL / Destino: SÃO MIGUEL DO GUAMÁ/PA / Período: 17 a 20/03/09 / Objetivo: ACOMPANHAR OS SERVENTUÁRIOS NA REALIZAÇÃO DE PERÍCIAS JUDICIAIS.

PORTARIA Nº .061-GP, DE 16 MARÇO 2009.

Nome: FRANCISCO VÉCIO DE ARAUJO / Cargo: TÉCNICO ESPECIAL / Matrícula: 42720 / Nº. de Diárias: 2 (duas) / Origem: BELÉM / Destino: CASTANHAL/PA / Período: 17 a 20/03/09 / Objetivo: REALIZAR PERÍCIA TÉCNICA, DESIGNADO NOS AUTOS DA AÇÃO DE REINTEGRAÇÃO DE POSSE.

PORTARIA Nº .062-GP, DE 16 MARÇO 2009.

Nome: MÁRIO JOSÉ MATOS TAVARES / Cargo: ANALISTA JUDICIÁRIO / Matrícula: 20362 / Nº. de Diárias: 1.½ (uma e meia) / Origem: BELÉM / Destino: BRASÍLIA/DF / Período: 16 e 17/03/09 / Objetivo: PARTICIPAR DO ENCONTRO DOS LÍDERES DO COMITÊ DE GESTÃO DOS SISTEMAS INFORMATIZADOS DO PODER JUDICIÁRIO-CNJ-TI.

TRIBUNAL DE CONTAS DOS MUNICÍPIOS DO ESTADO DO PARÁ



RESENHA DE PORTARIAS TRIBUNAL DE CONTAS DOS MUNICÍPIOS DO ESTADO DO PARÁ.

PORTARIA Nº 0170/2009 - TCM, DE 17/02/2009

Nome: JOSE CARLOS L. DA COSTA. Assunto: Exonerar, do cargo em comissão de Assistente Técnico I - TCM.CPC.102.4, a contar de 13/02/09.

PORTARIA Nº 0202/2009 - TCM, DE 03/03/2009

Nome: ONAZIS C. DO AMARAL. Assunto: Participar do curso de "Gestão de Documentos e Classificação de Informações", a realizar-se na cidade do Rio de Janeiro/RJ. Período: 24 a 27/03/09.

PORTARIA Nº 0221/2009 - TCM, DE 06/03/2009

Nomes: BETANIA P. BARAUNA E ANA ELISA FLORES L. DA SILVA. Assunto: Participarem do curso de "Aposentadorias, Pensões,

Abono de Permanência e Demais Benefícios e Descontos Previdenciários dos Servidores Públicos das Três Esferas de Governo", a realizar-se na cidade de Manaus/AM. Período: 08 a 12/03/09.

PORTARIA Nº 0222/2009 - TCM, DE 06/03/2009

Nome: ROSILENE E. CASSEB. Assunto: Férias. Período: 22/04 a 21/05/09; P.A. 2007/2008.

PORTARIA Nº 0223/2009 - TCM, DE 06/03/2009

Nome: MÔNICA MARIA DA S. NASCIMENTO. Assunto: Participar do curso de "Gestão Estratégica de Pessoas" oferecido pela Escola de Governo-EGPA, a realizar-se nesta cidade. Período: 09 a 13/03/09.

PORTARIA Nº 0224/2009 - TCM, DE 06/03/2009

Assunto: Conceder, de acordo com o art. 137, § 1º, alínea a, da lei nº 5.810/94, gratificação a título de tempo integral, aos servidores relacionados no anexo desta Portaria que prestam serviço a este Tribunal, por regime especial de trabalho.

PORTARIA Nº 0225/2009 - TCM, DE 06/03/2009

Assunto: Conceder, de acordo com o art. 137, § 1º, alínea b, da lei nº 5.810/94, gratificação a título de dedicação exclusiva, aos servidores relacionados no anexo desta Portaria que prestam serviço a este Tribunal, por regime especial de trabalho.

PORTARIA Nº 0226/2009 - TCM, DE 06/03/2009

Nome: LIRLEY B. SOUZA. Assunto: Participar do curso de "Aposentadorias, Pensões, Abono de Permanência e Demais Benefícios e Descontos Previdenciários dos Servidores Públicos das Três Esferas de Governo", a realizar-se na cidade de Manaus/AM. Período: 08 a 12/03/09.

PORTARIA Nº 0228/2009 - TCM, DE 06/03/2009

Nomes: RICARDO DE F. NUNES; LUIS ANTONIO D. VAZ; RAIMUNDO E. LISBOA; ROMEU JORGE R. FERREIRA E JONAS S. DOS SANTOS.

Assunto: Participarem do "IV Congresso Brasileiro de Pregoeiros", a realizar-se na cidade de Foz do Iguaçu/PR. Período: 15 a 20/03/09.

PORTARIA Nº 0230/2009 - TCM, DE 09/03/2009

Nome: CARLOS ROBERTO M. DA ROCHA. Assunto: Férias. Período: 16/03 a 14/04/09; P.A. 2008/2009.

PORTARIA Nº 0231/2009 - TCM, DE 09/03/2009

Nome: ARMANDO P. MEDRADO. Assunto: Averbando o tempo de serviço prestado a Fundação Centro de Hemoterapia e Hematologia do Pará - HEMOPA, no total de 04 (quatro) anos e 03 (três) dias, que deverá ser considerado para todos os efeitos legais.

PORTARIA Nº 0232/2009 - TCM, DE 09/03/2009

Nome: MARIO HENRIQUE M. GIUSTI. Assunto: Proceder Visita Técnica na 9ª Inspetoria Regional de Marabá/PA. Período: 10 a 14/03/09.

PORTARIA Nº 0233/2009 - TCM, DE 09/03/2009

Nome: ITAMAR SOARES DE A. NETO. Assunto: Participar do Curso "GESTÃO E ORGANIZAÇÃO DE ALMOXARIFADO NA ADMINISTRAÇÃO PÚBLICA", a realizar-se em São Paulo/SP. Período: 23 a 28/03/09.

PORTARIA Nº 0234/2009 - TCM, DE 09/03/2009

Nome: KÁTIA JAMILE P. DE OLIVEIRA. Assunto: Participar do Curso de "PRÁTICA DE REDAÇÃO OFICIAL E ELABORAÇÃO DE RELATÓRIO E PARECERES TÉCNICOS NO SETOR PÚBLICO", a realizar-se em Brasília/DF. Período: 22 a 28/03/09.

PORTARIA Nº 0235/2009 - TCM, DE 09/03/2009

Nome: MÁRCIA M. BARBALHO. Assunto: Licença Prêmio. Período: 09/03 a 07/04/09

PORTARIA Nº 0238/2009 - TCM, DE

Nome: MARCIA M. DA GAMA. Assunto: Férias. Período: 13/04 a 12/05/09; P.A. 2008/2009.

PORTARIA Nº 0239/2009 - TCM, DE 10/03/2009

Nome: ELIZABETH CRISTINA DA R. ALVES. Assunto: Férias. Período: 06/04 a 05/05/09; P.A. 2008/2009.

PORTARIA Nº 0240/2009 - TCM, DE 10/03/2009

Nome: JOELSON E. NASCIMENTO. Assunto: Férias. Período: 01 a 30/04/09; P.A. 2008/2009.

PORTARIA Nº 0241/2009 - TCM, DE 10/03/2009

Nome: ANTONIO SERGIO F. DE OLIVEIRA. Assunto: Férias. Período: 20/03 a 18/04/09; P.A. 2006/2007.

PORTARIA Nº 0244/2009 - TCM, DE 11/03/2009

Nome: ALBERTO CARLOS A. DE MENEZES. Assunto: Licença Saúde, no dia 20/02/09.

PORTARIA Nº 0245/2009 - TCM, DE 11/03/2009

Nome: CLAUDIA S. OLIVEIRA. Assunto: Exonerar do cargo em comissão de Assistente Técnico I - TCM.CPC.102.4, a contar desta data.

PORTARIA Nº 0246/2009 - TCM, DE 11/03/2009

Nome: **ALINE DA S. SOUSA.**
Assunto: Nomear para exercer o cargo em comissão de Assistente Técnico I – TCM.CPC.102.4, a partir desta data

PORTARIA Nº 0247/2009 - TCM, DE 11/03/2009

Assunto: Art. 1º – Retificar a Portaria nº 0169/2009 – TCM, nos seguintes termos: onde se lê "...sendo o primeiro como Presidente e os demais como membros, para realizarem Comissão Especial de Licitação, objetivando a contratação de empresa para realizar concurso de provas de títulos para provimento de cargos deste TCM". Leia-se "...sendo o primeiro como Presidente e os demais como membros, para compor Comissão Especial de Licitação, objetivando a contratação de empresa para realizar concurso público para provimento de cargos deste TCM".

Art. 2º – Os efeitos desta Portaria retroagirão a 16/02/2009

PORTARIA Nº 0248/2009 - TCM, DE 11/03/2009

Nome: **REJANE G. DOS SANTOS E GEORGINA BENEDITA P. QUARESMA.**

Assunto: Participarem do curso de "Sistema de Planejamento Municipal", a realizar-se na sede do IBAM, na cidade do Rio de Janeiro/RJ.

Período: 22 a 27/03/09.

PORTARIA Nº 0249/2009 - TCM, DE 12/03/2009

Nome: **KATIA T. DA COSTA.**

Assunto: Participar dos cursos de "Nutrigenômica, Epigenômica e Farmacogenômica", a realizar-se na cidade de São Paulo/SP, nos dias 25 e 26/04/09.

PORTARIA Nº 0250/2009 - TCM, DE 12/03/2009

Nome: **LISANDRA C. E SOUZA.**

Assunto: Conceder gratificação a título de dedicação exclusiva, pelos serviços prestados a este Tribunal, em regime especial de trabalho de acordo, a partir desta data.

PORTARIA Nº 0252/2009 - TCM, DE 12/03/2009

Nome: **ANTONIO PEDRO DA S. LIMA.**

Assunto: Licença Prêmio.

Período: 16/03 a 14/04/09.

PORTARIA Nº 0253/2009 - TCM, DE 12/03/2009

Nome: **SERGIO LUIZ R. DA CUNHA.**

Assunto: Exonerar, do cargo em comissão de Auxiliar Administrativo – TCM.CPC.102.2, a contar de 01/03/09.

PORTARIA Nº 0254/2009 - TCM, DE 12/03/2009

Nome: **SERGIO LUIZ R. DA CUNHA.**

Assunto: Nomear, para exercer o cargo em comissão de Assistente Técnico II – TCM.CPC.102.3, a contar de 01/03/09.

PORTARIA Nº 0255/2009 - TCM, DE 12/03/2009

Nome: **MARCIO LUIZ DA S. TAVERNARD.**

Assunto: Férias.

Período: 01 a 30/04/2009; P.A. 2008/2009.

PORTARIA Nº 0257/2009 - TCM, DE 13/03/2009

Nome: **JOSÉ BRITO G. DE SOUZA JR.**

Assunto: Participar do Curso "Recepcionista para Eventos", a realizar-se nesta cidade.

Período: 16 a 18/03/09.

PORTARIA Nº 0258/2009 - TCM, DE 13/03/2009

Nome: **IRACEMA DE BRITO C. DIAS.**

Assunto: Exonerar, do cargo em comissão de Auxiliar de Gabinete – TCM.CPC.102.2, a contar de 01/03/09.

PORTARIA Nº 0259/2009 - TCM, DE 13/03/2009

Nome: **IRACEMA DE BRITO C. DIAS.**

Assunto: Nomear, para exercer o cargo em comissão de Assistente Técnico I – TCM.CPC.102.4, a contar de 01/03/09.

PORTARIA Nº 0260/2009 - TCM, DE 13/03/2009

Nome: **AMANDA N. BRITTO L. ARAUJO.**

Assunto: Exonerar, do cargo em comissão de Auxiliar Administrativo – TCM.CPC.102.2, a partir desta data.

PORTARIA Nº 0261/2009 - TCM, DE 13/03/2009

Nome: **LALIANNIE R. SOARES.**

Assunto: Exonerar, do cargo em comissão de Auxiliar Administrativo – TCM.CPC.102.2, a partir desta data.

PORTARIA Nº 0262/2009 - TCM, DE 13/03/2009

Nome: **MARIA DO SOCORRO P. S. DA SILVA.**

Assunto: Exonerar, do cargo em comissão de Assistente Administrativo – TCM.CPC.102.3, a partir desta data.

PORTARIA Nº 0263/2009 - TCM, DE 13/03/2009

Nome: **CLARA D. PACHECO.**

Assunto: Exonerar, do cargo em comissão de Auxiliar de Gabinete – TCM.CPC.102.2, a partir desta data.

PORTARIA Nº 0264/2009 - TCM, DE 13/03/2009

Nome: **MÔNICA DE JESUS C. DA GAMA.**

Assunto: Interromper, a partir desta data, a Licença Prêmio concedidas pela Portaria nº 0215/2009, de 04/03/09.

PORTARIA Nº 0266/2009 - TCM, DE 13/03/2009

Nome: **MÔNICA DE JESUS C. DA GAMA.**

Assunto: Exonerar, do cargo em comissão de Assessor Especial II – TCM.CPC.101.5, a partir desta data.

DEMONSTRATIVO

GOVERNO DO ESTADO DO PARÁ							
DEMONSTRATIVO DA REMUNERAÇÃO DE PESSOAL - ATIVO							
PODER: Legislativo							
UNIDADE ORÇAMENTÁRIA: 03101 - Tribunal de Contas dos Municípios do Estado do Pará							
Janeiro/2009							
						R\$1,00	
Regime e Cargo	No. de Ocupantes	Vencimento / Salário	Vantagens Pecuniárias Incidentes sobre Vencimentos e Salários			Outras Vantagens	Total
			Gratificações	Pessoais	Outras		
Nível Médio							
Regime Jurídico Único	90	162.143,15	151.977,10	145.769,32	0,00	73.157,76	533.047,33

ASSISTENTE DE CONTROLE EXTERNO	24	51.672,23	43.723,15	47.448,60	0,00	29.612,50	172.456,48
ASSISTENTE INFORMATICA	2	3.355,25	3.598,16	2.069,11	0,00	3.149,26	12.171,78
ASSISTENTE DE INSPETORIA	19	36.027,09	40.856,03	30.569,86	0,00	9.666,72	117.119,70
AUX. DE SERVICOS OPERACIONAIS	19	28.023,77	22.850,82	27.238,00	0,00	17.233,30	95.345,89
AUXILIAR DE SERVICOS ADMINISTRATIVOS	26	43.064,81	40.948,94	38.443,75	0,00	13.495,98	135.953,48
Outros	7	7.889,05	9.526,08	7.694,87	0,00	0,00	25.110,00
Total	97	170.032,20	161.503,18	153.464,19	0,00	73.157,76	558.157,33
Nível Superior							
Regime Jurídico Único	59	127.977,10	206.818,16	168.744,83	0,00	188.807,03	692.347,12
ADVOGADO	2	3.925,38	6.280,59	4.279,48	0,00	16.365,36	30.850,81
INSPEÇÃO REGIONAL	16	32.228,02	58.118,24	33.993,21	0,00	40.432,18	164.771,65
TECNICO DE AREA MEIO	8	20.331,84	25.957,25	20.799,05	0,00	14.330,00	81.418,14
TECNICO DE CONTROLE EXTERNO	32	70.628,41	112.929,24	108.022,86	0,00	114.923,88	406.504,39
TECNICO DE INFORMATICA	1	863,45	3.532,84	1.650,23	0,00	2.755,61	8.802,13
Outros	7	14.402,75	21.607,87	11.151,53	0,00	0,00	47.162,15
Total	66	142.379,85	228.426,03	179.896,36	0,00	188.807,03	739.509,27
Cargos Comissionados							
Com Vínculo	10	23.235,39	42.732,92	5.187,53	0,00	3.149,26	74.305,10
ASSESSOR ESPECIAL I	0	0,00	0,00	0,00	0,00	0,00	0,00
ASSESSOR ESPECIAL II	8	19.100,32	35.072,57	3.458,57	0,00	0,00	57.631,46
ASSESSOR TECNICO	1	2.172,38	4.127,51	0,00	0,00	0,00	6.299,89
A S S I S T E N T E							
ADMINISTRATIVO	0	0,00	0,00	0,00	0,00	0,00	0,00
ASSISTENTE TECNICO I	0	0,00	0,00	0,00	0,00	0,00	0,00
ASSISTENTE TECNICO II	0	0,00	0,00	0,00	0,00	0,00	0,00
A U X I L I A R							
ADMINISTRATIVO	0	0,00	0,00	0,00	0,00	0,00	0,00
AUXILIAR DE GABINETE	0	0,00	0,00	0,00	0,00	0,00	0,00
CHEFE DE DIVISAO	1	1.962,69	3.532,84	1.728,96	0,00	3.149,26	10.373,75
CHEFE DE GABINETE DA PRESIDENCIA	0	0,00	0,00	0,00	0,00	0,00	0,00
DIRETOR	0	0,00	0,00	0,00	0,00	0,00	0,00
DIRETOR ADJUNTO	0	0,00	0,00	0,00	0,00	0,00	0,00
INSPEÇÃO CHEFE	0	0,00	0,00	0,00	0,00	0,00	0,00
Cargos Comissionados							
Sem Vínculo	233	439.423,76	639.032,56	224.453,69	0,00	15.544,75	1.318.454,76
ASSESSOR ESPECIAL I	4	18.593,60	36.257,51	10.133,51	0,00	0,00	64.984,62
ASSESSOR ESPECIAL II	26	64.865,29	127.564,50	27.654,45	0,00	0,00	220.084,24
ASSESSOR TECNICO	12	25.803,35	48.226,68	14.413,71	0,00	0,00	88.443,74
A S S I S T E N T E							
ADMINISTRATIVO	10	18.782,66	21.189,10	6.602,09	0,00	0,00	46.573,85
ASSISTENTE TECNICO I	33	64.853,44	65.331,67	27.495,85	0,00	0,00	157.680,96
ASSISTENTE TECNICO II	30	55.530,62	56.461,62	30.782,43	0,00	2.355,42	145.130,09
A U X I L I A R							
ADMINISTRATIVO	67	70.047,44	68.209,06	26.113,20	0,00	11.833,59	176.203,29
AUXILIAR DE GABINETE	11	13.176,78	12.612,86	2.734,70	0,00	0,00	28.524,34
CHEFE DE DIVISAO	25	50.226,61	89.158,20	40.869,72	0,00	1.355,74	181.610,27
CHEFE DE GABINETE DA PRESIDENCIA	1	4.648,40	9.296,80	1.394,52	0,00	0,00	15.339,72
DIRETOR	6	27.890,40	55.780,80	20.917,80	0,00	0,00	104.589,00
DIRETOR ADJUNTO	6	15.091,92	31.441,47	4.584,17	0,00	0,00	51.117,56
INSPEÇÃO CHEFE	1	4.648,40	6.972,59	5.229,45	0,00	0,00	16.850,44
SECRETARIO	1	5.264,85	10.529,70	5.528,09	0,00	0,00	21.322,64
Total	243	462.659,15	681.765,48	229.641,22	-	18.694,01	1.392.759,86
Funções Gratificadas							
ENCARREGADO DE SECAO	8	12.040,33	12.980,63	10.721,73	0,00	3.225,61	38.968,30
Total	8	12.040,33	12.980,63	10.721,73	0,00	3.225,61	38.968,30
Colegiado							
AUDITORES	5	99.500,65	0,00	0,00	0,00	4.378,02	103.878,67
CONSELHEIROS	7	154.778,75	51.033,51	0,00	0,00	4.864,48	210.676,74
SUB-SECRETARIO	1	17.910,11	0,00	0,00	0,00	0,00	17.910,11
Total	13	272.189,51	51.033,51	-	-	9.242,50	332.465,52
Total Geral	427	1.059.301,04	1.135.708,83	573.723,50	0,00	293.126,91	3.061.860,28

GOVERNO DO ESTADO DO PARÁ							
DEMONSTRATIVO DA REMUNERAÇÃO DE PESSOAL - INATIVO							
PODER: LEGISLATIVO							
UNIDADE ORÇAMENTÁRIA: 03101 - TRIBUNAL DE CONTAS DOS MUNICÍPIOS DO ESTADO DO PARÁ							
JANEIRO/2009							
						R\$1,00	
Regime e Cargo	No. de Ocupantes	Vencimento / Salário	Vantagens Pecuniárias Incidentes sobre Vencimentos e Salários			Outras Vantagens	Total
			Gratificações	Pessoais	Outras		
Nível Médio							
Regime Jurídico Único	18	29.835,76	8.944,28	21.681,73	0,00	11.506,98	71.968,75
ASSISTENTE DE CONTROLE EXTERNO	6	11.700,11	1.119,56	9.431,88	0,00	11.238,82	33.490,37
AUX. DE SERVICOS OPERACIONAIS	3	3.496,84	941,38	2.060,48	0,00	0,00	6.498,70
AUXILIAR DE SERVICOS ADMINISTRATIVOS	8	13.500,81	6.883,34	10.189,37	0,00	268,16	30.841,68
ASSISTENTE DE INSPETORIA	1	1.138,00	0,00	0,00	0,00	0,00	1.138,00
Cargos Comissionados	4	7.374,27	1.397,29	4.224,40	0,00	0,00	12.995,96
A S S I S T E N T E							
ADMINISTRATIVO	2	3.709,04	0,00	1.854,52	0,00	0,00	5.563,56
ASSISTENTE TECNICO I	1	1.996,14	1.397,29	2.036,06	0,00	0,00	5.429,49
ASSISTENTE TECNICO II	1	1.669,09	0,00	333,82	0,00	0,00	2.002,91
Total	22	37.210,03	10.341,57	25.906,13	0,00	11.506,98	84.964,71
Nível Superior							
Regime Jurídico Único	13	23.841,44	22.401,52	38.140,12	0,00	34.516,27	118.899,35
INSPEÇÃO REGIONAL	5	8.953,21	10.490,95	12.139,99	0,00	4.414,39	35.998,54
TECNICO DE CONTROLE EXTERNO	8	14.888,23	11.910,57	26.000,13	0,00	30.101,88	82.900,81
Cargos Comissionados	14	48.224,18	54.458,66	58.393,54	0,00	0,00	161.076,38
ASSESSOR ESPECIAL I	1	4.648,40	4.648,40	5.578,08	0,00	0,00	14.874,88
ASSESSOR ESPECIAL II	3	7.545,96	9.180,91	8.319,42	0,00	0,00	25.046,29
ASSESSOR TECNICO	2	4.096,46	5.583,72	4.840,08	0,00	0,00	

GOVERNO DO ESTADO DO PARÁ DEMONSTRATIVO DA REMUNERAÇÃO DE PESSOAL – INATIVO PODER: LEGISLATIVO UNIDADE ORÇAMENTÁRIA: 03101 - TRIBUNAL DE CONTAS DOS MUNICÍPIOS DO ESTADO DO PARÁ FEVEREIRO/2009							
							R\$1,00
Regime e Cargo	No. de Ocupantes	Vencimento / Salário	Vantagens Pecuniárias Incidentes sobre Vencimentos e Salários			Outras Vantagens	Total
			Gratificações	Pessoais	Outras		
Nível Médio							
Regime Jurídico Único	18	29.835,76	8.944,28	21.681,73	0,00	11.506,98	71.968,75
ASSISTENTE DE CONTROLE EXTERNO	6	11.700,11	1.119,56	9.431,88	0,00	11.238,82	33.490,37
AUX. DE SERVICOS OPERACIONAIS	3	3.496,84	941,38	2.060,48	0,00	0,00	6.498,70
AUXILIAR DE SERVICOS ADMINISTRATIVOS	8	13.500,81	6.883,34	10.189,37	0,00	268,16	30.841,68
ASSISTENTE DE INSPECTORIA	1	1.138,00	0,00	0,00	0,00	0,00	1.138,00
Cargos Comissionados	5	9.191,26	3.214,28	5.314,59	0,00	0,00	17.720,13
A S S I S T E N T E ADMINISTRATIVO	2	3.709,04	0,00	1.854,52	0,00	0,00	5.563,56
ASSISTENTE TECNICO I	1	1.996,14	1.397,29	2.036,06	0,00	0,00	5.429,49
ASSISTENTE TECNICO II	2	3.486,08	1.816,99	1.424,01	0,00	0,00	6.727,08
Total	23	39.027,02	12.158,56	26.996,32	0,00	11.506,98	89.688,88
Nível Superior							
Regime Jurídico Único	13	23.841,44	22.401,52	38.140,12	0,00	34.516,27	118.899,35
INSPETOR REGIONAL	5	8.953,21	10.490,95	12.139,99	0,00	4.414,39	35.998,54
TECNICO DE CONTROLE EXTERNO	8	14.888,23	11.910,57	26.000,13	0,00	30.101,88	82.900,81
Cargos Comissionados	15	50.739,50	59.363,53	59.877,58	0,00	0,00	169.980,61
ASSESSOR ESPECIAL I	1	4.648,40	4.648,40	5.578,08	0,00	0,00	14.874,88
ASSESSOR ESPECIAL II	3	7.545,96	9.180,91	8.319,42	0,00	0,00	25.046,29
ASSESSOR TECNICO	2	4.096,46	5.583,72	4.840,08	0,00	0,00	14.520,26
CHEFE DE DIVISAO	2	4.042,96	3.436,51	3.956,25	0,00	0,00	11.435,72
DIRETOR	5	23.242,00	23.242,00	27.890,40	0,00	0,00	74.374,40
INSPETOR CHEFE	1	4.648,40	8.367,12	7.809,31	0,00	0,00	20.824,83
DIRETOR ADJUNTO	1	2.515,32	4.904,87	1.484,04	0,00	0,00	8.904,23
Total	28	74.580,94	81.765,05	98.017,70	0,00	34.516,27	288.879,96
Colegiado							
AUDITORES	3	59.700,39	0,00	0,00	0,00	0,00	59.700,39
CONSELHEIROS	7	154.778,75	54.172,58	1.821,76	0,00	0,00	210.773,09
SECRETARIOS	1	18.194,40	0,00	0,00	0,00	0,00	18.194,40

Total	11	232.673,54	54.172,58	1.821,76	-	-	288.667,88
Total Geral	62	346.281,50	148.096,19	126.835,78	0,00	46.023,25	667.236,72

TRIBUNAL REGIONAL DO TRABALHO - 8ª REGIÃO

EDITAL

CONCURSO C-319 PARA PROVIMENTO DE CARGO DE JUIZ DO TRABALHO SUBSTITUTO DA 8ª REGIÃO

Faço público, para conhecimento dos interessados, que no período de 26 de março a 24 de abril de 2009, estarão abertas as inscrições ao Concurso C-319, para provimento de cargos de Juiz do Trabalho Substituto da 8ª Região, obedecidas as disposições contidas na Resolução Administrativa nº 907/2002, do Colendo Tribunal Superior do Trabalho, publicada em 12.12.2008, no Diário Eletrônico da Justiça do Trabalho, com as alterações introduzidas pelas Resoluções Administrativas do Colendo Tribunal Superior do Trabalho nºs 965/2003, 1046/2005, 1079/2005, 1161/2006, 1172/2006, 1199/2007, 1233/2007, 1252/2007 e 1320/2008; na Resolução nº 11, do Conselho Nacional de Justiça, publicada em 03.02.2006, no Diário da Justiça da União; e na Resolução Administrativa nº 1140/2006, do Colendo Tribunal Superior do Trabalho, publicada em 06.06.2006, no Diário da Justiça da União.

O Edital do Concurso e seus anexos encontram-se à disposição dos interessados no sítio www.trt8.jus.br/concurso e estarão afixados, a partir da publicação do presente, exclusivamente, para fins de consulta, no quadro de avisos do hall de entrada do edifício sede do Tribunal Regional do Trabalho da 8ª Região, situado na Travessa Dom Pedro I nº 746, na cidade de Belém, capital do Estado do Pará.

A inscrição preliminar somente será requerida através da rede mundial de computadores, no sítio www.trt8.jus.br/concurso, observando-se, para sua efetivação, as instruções constantes do Edital do Concurso.

FRANCISCA OLIVEIRA FORMIGOSA
Desembargadora Federal do Trabalho
Presidente do TRT da 8ª Região

TRIBUNAL REGIONAL ELEITORAL

PORTARIA N.º 10302 SGP

O SECRETÁRIO DE GESTÃO DE PESSOAS DO TRIBUNAL REGIONAL ELEITORAL DO PARÁ, no uso das atribuições subdelegadas por meio do inciso I do art. 2º da Portaria n.º 9.652/08, publicada no DOU em 16/06/2008, RESOLVE:

Art. 1º. REMOVER, com fundamento no art. 36, III, "c", da Lei n.º 8.112/1990, tendo em vista o que consta no processo protocolado sob o n.º 133/2009, os servidores do Quadro de Pessoal Permanente deste Tribunal, ocupantes do Cargo de Analista Judiciário, Área Judiciária, abaixo relacionados, com efeitos a partir de 25/03/2009:

I - ANTÔNIO ARAÚJO MOURA, do Cartório da 19ª Zona Eleitoral - Monte Alegre para o Cartório da 23ª Zona Eleitoral - Marabá;
II - CLAUDIO FERREIRA MENDES, do Cartório da 34ª Zona Eleitoral - Itaituba para o Cartório da 40ª Zona Eleitoral - Tucuruí;

III - CLAUDIO ROGÉRIO PALHETA BARBOSA, do Cartório da 51ª Zona Eleitoral - Rondon do Pará para o Cartório da 11ª Zona Eleitoral - São Miguel do Guamá;

IV - FRANCILENE DO SOCORRO DO NASCIMENTO E NASCIMENTO, do Cartório da 29ª Zona Eleitoral - Belém para o Gabinete da Secretaria Judiciária - GAB/SJ;

V - HELMO DE OLIVEIRA ROCHA, do Cartório da 08ª Zona Eleitoral - Vigia para o Cartório da 65ª Zona Eleitoral -

Barcarena;

VI - JAKSON JOSÉ SILVA FERREIRA, do Cartório da 11ª Zona Eleitoral - São Miguel do Guamá para o Cartório da 08ª Zona Eleitoral - Vigia;

VII - KARINY DA SILVA FIDELIX, do Cartório da 86ª Zona Eleitoral - Curalinho para o Cartório da 31ª Zona Eleitoral - Maracanã;

VIII - MARIA ADELAIDE DA SILVA SANTOS, do Cartório da 40ª Zona Eleitoral - Tucuruí para o Cartório da 64ª Zona Eleitoral - Salinópolis;

IX - SABRINA BITTENCOURT GUIMARÃES CASTRO, com lotação provisória na Secretaria do TRE/PA, do Cartório da 65ª Zona Eleitoral - Barcarena para o Cartório da 29ª Zona Eleitoral - Belém;

X - YURI LIMA DE AGUIAR, do Cartório da 59ª Zona Eleitoral - Redenção para o Cartório da 51ª Zona Eleitoral - Rondon do Pará.

Parágrafo Único. Os servidores removidos deverão apresentar-se na nova sede impreterivelmente até o dia 06/04/2009, de acordo com o que estabelece o art. 18 da Resolução n.º 3.827/2006, à exceção daqueles relacionados nos incisos IV e IX, os quais deverão apresentar-se na nova unidade de lotação no dia 25/03/2009, uma vez que a remoção não ultrapassa a Região Metropolitana de Belém.

Art. 2º. REMOVER, com fundamento no art. 36, III, "c", da Lei n.º 8.112/1990, tendo em vista o que consta no processo protocolado sob o n.º 133/2009, os servidores do Quadro de Pessoal Permanente deste Tribunal, ocupantes do Cargo de Técnico Judiciário, Área Administrativa, abaixo relacionados, com efeitos a partir de 25/03/2009:

I - CLÁUDIA DO SOCORRO MORAES COSTA, com lotação provisória na Secretaria do TRE/PA, do Cartório da 54ª Zona Eleitoral - Senador José Porfírio para o Cartório da 72ª Zona Eleitoral - Ananindeua;

II - LÉU DE ALMEIDA SOUZA, do Cartório da 60ª Zona Eleitoral - Rio Maria para o Cartório da 23ª Zona Eleitoral - Marabá;

III - LUCIANE DE OLIVEIRA TAVARES, do Cartório da 72ª Zona Eleitoral - Ananindeua para a Seção de Administração de Edifícios - SEADE/COSEG/SA;

IV - RICARDO MARTINS CORREIA LIMA, do Cartório da 74ª Zona Eleitoral - Tucumã para o Cartório da 51ª Zona Eleitoral - Rondon do Pará;

V - VALDIMAR LOPES BARROS, do Cartório da 23ª Zona Eleitoral - Marabá para a Seção de Apoio Administrativo - SAA/CAS/SGP.

Parágrafo Único. Os servidores removidos deverão apresentar-se na nova sede impreterivelmente até o dia 06/04/2009, de acordo com o que estabelece o art. 18 da Resolução n.º 3.827/2006, à exceção daqueles relacionados nos incisos I e III, os quais deverão apresentar-se na nova unidade de lotação no dia 25/03/2009, uma vez que a remoção não ultrapassa a Região Metropolitana de Belém.

Art. 3º - LOTAR, de ofício, os servidores abaixo relacionados, com fulcro no inciso I do art. 16 da Resolução TRE/PA nº 3827/06, com efeitos a partir de 25/03/2009, conforme segue:

I - RUI ALBERTO BATISTA DA SILVA, Analista Judiciário, Área Judiciária, no Cartório da 53ª Zona Eleitoral - São Félix do Xingu, permanecendo a lotação provisória na Secretaria do TRE/PA, conforme decisão contida no processo protocolado sob o nº 17189/2007;

II- NILLENA MARIA DE ALMEIDA BEZERRA, Analista Judiciário, Área Judiciária, no Cartório da 55ª Zona Eleitoral - Almeirim, permanecendo a lotação provisória na Secretaria do TRE, conforme decisão contida no processo protocolado sob o nº 6348/07.

Art. 4º. REMOVER, provisoriamente, o servidor MÁRIO ALBERTO CAVALCANTE GUIMARÃES, Técnico Judiciário, Área Administrativa, do Cartório da 72ª Zona Eleitoral - Ananindeua para a Seção de Engenharia e Projetos - SENGE/COEDI/SA, com efeitos a partir de 16/03/2009.

Art. 5º. Esta portaria entra em vigor na data de sua publicação. Belém, 24 de março de 2009.

ROBERTO SOUSA DA COSTA

PAUTA DE JULGAMENTO N.º 45

- Elaborada nos termos do Regimento Interno, para julgamento do processo abaixo relacionado, assim como dos adiados ou constantes de pautas já publicadas:

A Secretaria do Tribunal Regional Eleitoral do Pará comunica aos interessados que os processos abaixo discriminados foram incluídos em pauta para a Sessão de 26/03/2009, quinta-feira, às 08:30 horas, em cumprimento ao disposto no art. 271, § 2º do Código Eleitoral, c/c art. 105 do Regimento Interno.

01. MANDADO DE SEGURANÇA Nº 342

RELATOR: JUIZ FEDERAL DANIEL SANTOS ROCHA SOBRAL
ORIGEM: BELÉM - PA

ASSUNTO: REQUER CONCESSÃO DE LIMINAR COM O FITO DE ORDENAR QUE A AUTORIDADE COATORA PROMOVA A DIPLOMAÇÃO DA IMPETRANTE PARA O CARGO DE VEREADORA DO MUNICÍPIO DE MARACANÃ, PARA O MANDATO 2009/2012, BEM COMO, QUE SE MANTENHA A QUANTIDADE DE ONZE VAGAS, REDUZIDAS PARA NOVE PELA AUTORIDADE COATORA, ATRAVÉS DE ANTECIPAÇÃO DE TUTELA, EM SEDE DE AÇÃO CIVIL PÚBLICA.

IMPETRANTE : ERICA NOGUEIRA SANTANA

ADVOGADOS : LUIZ GUILHERME FONTES E CRUZ E OUTRO

AUTORIDADE COATORA : JUÍZO DA 31ª ZONA ELEITORAL - MARACANÃ

02. MANDADO DE SEGURANÇA Nº 344

RELATOR: JUIZ FEDERAL DANIEL SANTOS ROCHA SOBRAL
ORIGEM: BELÉM-PA

ASSUNTO: REQUER CONCESSÃO DE LIMINAR COM O FITO DE ORDENAR QUE A AUTORIDADE COATORA PROMOVA A DIPLOMAÇÃO DO IMPETRANTE PARA O CARGO DE VEREADOR DO MUNICÍPIO DE MARACANÃ, PARA O MANDATO 2009/2012, BEM COMO, QUE SE MANTENHA A QUANTIDADE DE ONZE VAGAS, REDUZIDAS PARA NOVE PELA AUTORIDADE COATORA, ATRAVÉS DE ANTECIPAÇÃO DE TUTELA, EM SEDE DE AÇÃO CIVIL PÚBLICA.

IMPETRANTE : MARCOS ROGÉRIO CARRÉRA DOS REIS

ADVOGADOS : LUIZ GUILHERME FONTES E CRUZ E OUTRO

AUTORIDADE COATORA : JUÍZO DA 31ª ZONA ELEITORAL - MARACANÃ

PARTICULAR

**PREFEITURA MUNICIPAL DE TAILÂNDIA
CONCURSO PÚBLICO CPMPT Nº 001/2007
EDITAL DE CONVOCAÇÃO Nº 009/2009**

O PREFEITO MUNICIPAL DE TAILÂNDIA - Estado do Pará, no uso de suas atribuições legais e em atenção ao disposto nos itens 2 e 10 do Edital do Concurso, **CONVOCA** os Candidatos aos cargos de: **PEDAGOGO; SECRETÁRIO DE UNIDADE ESCOLAR; NUTRICIONISTA; BIBLIOTECÁRIO; CIRURGIÃO DENTISTA; ENFERMEIRO CLÍNICO; TÉCNICO DE ENFERMAGEM; TÉCNICO DE LABORATÓRIO E ALMOXARIFE;** Aprovados no Concurso Público CPMPT Nº 001/2007, a comparecerem no período de 24 à 31 de março de 2009, no horário de 08: às 13:00 hs, na sede da Prefeitura Municipal de Tailândia, localizada na Av. Belém S/N - centro da Cidade de Tailândia Estado do Pará, munidos da documentação conforme dispõe os Itens: 19, 20, 21, 22, 23 e 24, do Edital CPMPT Nº 001/2007, e além destes os originais e duas cópias dos seguintes documentos, : CPF, RG, Título de Eleitor, Comprovante de residência, 02 fotos 3x4, Certidão de antecedentes criminais expedido pela repartição estadual, PIS/PASEP, Certidão de nascimento ou casamento; Certidão de filhos menores e Carteira de Trabalho, para fins de habilitação **PRÉ-ADMISSÃO**. O Candidato que não comparecer no prazo determinado na presente **CONVOCAÇÃO** ou deixar de atender qualquer das exigências estipuladas no Edital, será considerado desistente do referido Concurso Público, nos termos do disposto no Item, 30, sub-itens 30.1; 30.2; 30.3 e 30.4 do Edital CPMPT Nº 001/2007. a relação completa dos convocados encontra-se afixada no Mural da Prefeitura Municipal na Cidade de Tailândia e está disponível no site www.tailandia-pa.com.br, Tailândia, 23 de março de 2009.

Gilberto Miguel Sufredini
Prefeito Municipal

**PREFEITURA MUNICIPAL DE PARAUAPEBAS
AVISO DE LICITAÇÃO**

PREGÃO PRESENCIAL Nº 9/2009-003SEMAP

O Município de PARAUAPEBAS, através da(o) PREFEITURA MUNICIPAL DE PARAUAPEBAS por intermédio do(a) Pregoeiro(a), torna público que às 09:00 horas do dia 06 de Abril de 2009, fará realizar licitação na modalidade PREGÃO, tipo menor preço, para serviços de telefonia móvel para atender comunicação entre os membros da administração do município de Parauapebas, Estado do Pará., de acordo com o que determina a legislação vigente, a realizar-se na sala da Comissão de Licitação da PREFEITURA MUNICIPAL DE PARAUAPEBAS.

O procedimento licitatório obedecerá ao disposto na Lei Federal nº 10.520/2002, Lei Federal nº 8.666 de 21 de junho de 1993, e suas alterações posteriores que lhe foram introduzidas.

O Edital e seus anexos encontram-se à disposição dos interessados na sala da Comissão de Licitação, na RUA F Nº 244 LOTE ESPECIAL BAIRRO CIDADE NOVA, a partir da publicação deste Aviso, no horário de expediente.

PARAUAPEBAS - PA, 18 de Março de 2009

ARGENOR SOUSA SILVA

Pregoeiro(a)

**AVISO DE LICITAÇÃO
PREGÃO PRESENCIAL Nº 9/2009-01SEMAS**

O Município de PARAUAPEBAS, através da(o) FUNDO MUNICIPAL DE ASSISTÊNCIA SOCIAL por intermédio do(a) Pregoeiro(a), torna público que às 09:00 horas do dia 07 de Abril de 2009, fará realizar licitação na modalidade PREGÃO, tipo menor preço, para locação de ônibus para atender projetos ECA e PETI, diárias de ônibus para atender atividades da SEMAS no município de Parauapebas, Estado do Pará., de acordo com o que determina a legislação vigente, a realizar-se na sala da Comissão de Licitação da FUNDO MUNICIPAL DE ASSISTÊNCIA SOCIAL.

O procedimento licitatório obedecerá ao disposto na Lei Federal nº 10.520/2002, Lei Federal nº 8.666 de 21 de junho de 1993, e suas alterações posteriores que lhe foram introduzidas.

O Edital e seus anexos encontram-se à disposição dos interessados na sala da Comissão de Licitação, na RUA F Nº 244 LOTE ESPECIAL BAIRRO CIDADE NOVA, a partir da publicação deste Aviso, no horário de expediente.

PARAUAPEBAS - PA, 17 de Março de 2009

ARGENOR SOUSA SILVA

Pregoeiro(a)

**ESTADO DO PARÁ
PREFEITURA MUNICIPAL DE PARAUAPEBAS
EXTRATO DE CONTRATO**

Partes: MUNICÍPIO DE PARAUAPEBAS, como beneficiário e a empresa:

CONT. CPL 087/09 - F.F. BRAGA & CIA LTDA.....R\$ 334.980,48

Finalidade: Execução dos serviços de lavagem de veículos e conserto de pneus para a Prefeitura Municipal de Parauapebas /PA.

Prazo de Vigência: 12 (doze) meses, contados a partir da assinatura do Contrato pelas partes, conforme PREGÃO PRESENCIAL Nº 010/08 - SEMAD.

Valor Total dos Contratos: R\$ 334.980,48 (trezentos e trinta e quatro mil, novecentos e oitenta reais e quarenta e oito centavos).

Fonte de recursos: PREFEITURA MUNICIPAL DE PARAUAPEBAS Parauapebas, 18 de Março de 2009.

Argenor Sousa Silva

Pregoeiro

PREFEITURA MUNICIPAL DE MARACANÃ

AVISO: A P. M. MARACANÃ avisa que prorrogará o teste de aceitabilidade de gêneros alimentícios para composição de cardápio para os dias 25/03/2009 a 27/03/2009, maiores informações na sede da Prefeitura Municipal. Av. Magalhães Barata s/n.

AGUNALDO MACHADO DOS SANTOS

Prefeito Municipal.

PREFEITURA MUNICIPAL DE AUGUSTO CORRÊA

A PREFEITURA MUNICIPAL DE AUGUSTO CORRÊA, torna público que requereu junto à SEMA a Licença Ambiental, para construção do cais na orla Balneário de Anóira.

**PREFEITURA MUNICIPAL DE BUJARU
SECRETARIA MUNICIPAL DE EDUCAÇÃO-SEMED
AVISO**

Informa a todos os interessados que no dia 27/03/09 horário de funcionamento da secretaria, estará realizando cadastro de empresas interessadas em realizar testes de aceitabilidade que ocorreram nos dias 30 e 31/03/09, para fazerem parte do banco de dados da merenda escolar. Informações Secretaria Municipal de Educação de Bujaru, 23/03/09.

PREFEITURA MUNICIPAL DE PARAGOMINAS

CONVITE - 027/09 - Reabertura-Obj:Cont. de emp. especializada em serv. de segurança eletrônica, e monitoramento nos prédios da secret. municipal de saúde bloco I e II, Hemopa, CAPS, Núcleo de reabilitação motora, nos préd. dos postos de saúde: Nagibão; km 11; Jaderlândia; Uraim II; Jardim Atlântico; Jardim Bela Vista; Laércio Cabeline; Camboatã; Cidade Nova; Promissões II e III e no préd. da Farmácia Popular do Brasil, durante o exerc./2009. **Reabertura: 02/04/2009 às 14:30 h.** Fica det. que a retirada do Edital deverá ser efetuada de 8 às 12h e das 14 às 18h na sede da PMP, sito na R.do Contorno, 1212-Centro, onde se realiz.o certame.Pgm,**25/03/09.**

**PREFEITURA MUNICIPAL DE TOMÉ AÇU
DISPENSA DE LICITAÇÃO Nº.003/2009: OBJETO:**

fornecimento de medicamentos para atender as necessidades da Sec. Municipal de Saúde. **CONTRATANTE:** PM DE TOME AÇU. **CONTRATADOS:** HOSPITALAR COMÉRCIO DE PRODUTOS FARMACÊUTICO LTDA (CNPJ:09.558.282/0001-11) CTADM Nº 024/2009 e DISTRINORTE SP COMÉRCIO E REPRESENTAÇÕES LTDA (CNPJ: 04.552.011/0001-35) CTADM Nº 025/2009. **FUNDAMENTAÇÃO:** inciso IV, do art. 24 da Lei 8.666/93. ELEM. DESP.: 3.3.90.30. **VALOR:** R\$208.549,08(duzentos e oito mil quinhentos e quarenta e nove reais e oito centavos) **VIGÊNCIA:** entrega imediata.

DISPENSA DE LICITAÇÃO Nº.004/2009: OBJETO:

fornecimento de materiais técnico-hospitalares para atender as necessidades da Sec. Municipal de Saúde. **CONTRATANTE:** PM DE TOME AÇU. **CONTRATADOS:** HOSPITALAR COMÉRCIO DE PRODUTOS FARMACÊUTICO LTDA (CNPJ:09.558.282/0001-11) CTADM Nº 024/2009 e DISTRINORTE SP COMÉRCIO E REPRESENTAÇÕES LTDA (CNPJ: 04.552.011/0001-35) CTADM Nº 025/2009. **FUNDAMENTAÇÃO:** inciso IV, do art. 24 da Lei 8.666/93. ELEM. DESP.: 3.3.90.30. **VALOR:** R\$469.407,64 (quatrocentos e sessenta e nove mil e quatrocentos e sete reais e sessenta e quatro centavos). **VIGÊNCIA:** entrega imediata.

CONVITE Nº. 008/2009: OBJETO: fornecimento de materiais para Raio -X para atender as necessidades do Hospital Municipal.

CONTRATANTE: PM DE TOMÉ AÇU. **CONTRATADO(S):** HOSPITALAR COMÉRCIO DE PRODUTOS FARMACÊUTICO LTDA (CNPJ:09.558.282/0001-11) CTADM 031/2009, **FUNDAMENTAÇÃO:** inciso III do Art. 22 da Lei 8.666/93. ELEM. DESP. 3.3.90.30. **VALOR:** R\$ 56.010,00 (cincoenta e seis mil e dez reais). **VIGÊNCIA:** entrega imediata.

CARLOS VINÍCIOS DE MELO VIEIRA

PREFEITO MUNICIPAL

CLEIDE CILENE ABUD FERREIRA

PRESIDENTE DA CPL/PMTA

**PREFEITURA MUNICIPAL DE SANTARÉM
SECRETARIA MUNICIPAL DE EDUCAÇÃO-
SEMED RESULTADO DE LICITAÇÃO
RESULTADO DO PREGÃO PRESENCIAL
N.º 006/2009 - SEMED**

A Comissão Permanente de licitação do município de Santarém comunica o resultado da PP006/09, destinado à Aquisição de mobiliário escolar destinado as escolas da rede municipal de ensino, tendo como vencedora a empresa: Pará Vendas Serviços e Comércio de Gêneros Alimentícios Ltda, nos itens: 01, 02, 03, 04, 05, 07, 08 e 09 .

Santarém, 20 de março de 2009.

Antonio Eder John de Sousa Coelho

Pregoeiro

**EXTRATO CONTRATO
CONTRATO Nº039/2009 - PP 006/2009**

Partes: Secretaria Municipal de Educação e Desporto/Pará Vendas Serv. e Com. de Gêneros Alimentícios Ltda

Finalidade. Aquisição de mobiliário escolar destinado as escolas da rede municipal de ensino

Prazo: 26/02/2009 a 31/12/2009

Valor: R\$-738.500,00 (Setecentos e trinta e oito mil, quinhentos reais)

EXTRATO DE TERMO ADITIVO**QUARTO TERMO ADITIVO DO CONTRATO Nº 102/2008**

Partes: Secretaria Municipal de Educação e Desporto / Projeção Engenharia Ltda

Finalidade: Alteração da Cláusula II do Contrato original

Prazo: 02/03/2009 a 02/05/2009

Ordenador: Raimunda Lucineide Gonçalves Pinheiro

Secretária Municipal de Educação e Desporto

**PREFEITURA MUNICIPAL DE MONTE ALEGRE
RESULTADO DO PP. 9/2009-008/2009**

PREFEITURA MUNICIPAL DE MONTE ALEGRE, informa resultado do PP 9/2009-008/2009, firmas vencedoras: A.Garcia da Silva Comércio, R.J.Zagallo Marques, E. de A. Cavalcante e F. Ildberto M. Baia .

PREFEITURA MUNICIPAL DE ABAETETUBA
AVISO DE EDITAL DE LICITAÇÃO
PREGÃO PRESENCIAL (SRP) Nº 02/2009

A Comissão Permanente de Licitação do **MUNICÍPIO DE ABAETETUBA (PA) - PREFEITURA MUNICIPAL**, torna público que fará realizar Licitação na modalidade **Pregão**, na forma **Presencial**, do tipo **Menor Preço**, considerado **Por Lote**, com vistas a promover o registro de preços de Medicamentos, Medicamentos da Farmácia Básica, Materiais Técnicos Hospitalares e Materiais de Consumo, para a rede municipal de saúde, em sessão pública do dia 06 de abril de 2009, às 09:00 horas, na Sala do Departamento de Licitações da Prefeitura Municipal de Abaetetuba, sito a Rua Siqueira Mendes nº 1359 - Centro - Abaetetuba (PA). O EDITAL estará à disposição dos interessados no endereço acima referido ou Fone: (91) 3751-2022.

Abaetetuba (PA), 24 de março de 2009.

DAVI PAES FIGUEIREDO

Presidente da Comissão Permanente de Licitação

PREFEITURA MUNICIPAL DE URUARÁ

A Prefeitura M. de Uruará publica tomada de preço Nº 2/2009-00001, abertura dia 09 /04/ 2009, 8hs local sede do poder executivo sito Rua 15 de novembro nº 520 objeto: fornecimento equipamentos e material permanente de informática, para atender a Secretaria de Obras e Administração e Gabinete do Prefeito, fone (93) 3532-1176. Edital R\$ 50,00. Uruará -Pa 23/03/09.

A Secretaria M. de Saúde publica tomada de preço Nº 2/2009-00002, abertura dia 09/04/09 às 11hs, local sede do poder executivo sito Rua 15 de novembro nº 520, objeto: fornecimento de equipamentos e material permanente e suprimentos de informática, para manutenção do hospital, postos de saúde e epidemiologia e secretaria, fone: (93)-3532-1176. Edital R\$ 50,00. Uruará - Pa 23/03/09.

A Secretaria M. de Educação publica tomada de preço Nº 2/2009-00003, abertura dia 09/04/09, 15hs local sede do poder executivo sito Rua 15 de novembro nº 520 objeto: fornecimento equipamentos e material permanente e suprimentos de informática, para atender esta Secretaria e ensino fundamental, fone (93) 3532-1176. Edital R\$ 50,00. Uruará -Pa 23/03/09.

A Secretaria M. de Saúde publica Pregão Presencial nº9/2009-00048, abertura dia 07/04/09 às 9hs, local sede do poder executivo sito Rua 15 de novembro nº520, objeto: fornecimento de material laboratorial, material e medicamentos odontológicos, para manutenção do hospital e postos de saúde, fone (93) 3532-1176. Edital R\$ 50,00. Uruará - Pa 23/03/09.

A Prefeitura M. de Uruará publica Pregão Presencial nº9/2009-00049, abertura dia 07/04/2009, 14hs local sede do poder executivo sito Rua 15 de novembro nº 520 objeto: fornecimento peças de motocicletas para atender a Secretaria de Obras, fone (93) 3532-1176. Edital R\$ 50,00. Uruará - Pa 23/03/09.

A Secretaria M. de Educação publica Pregão Presencial nº9/2009-00050, abertura dia 07/04/09 16hs local sede do poder executivo sito Rua 15 de novembro nº 520 objeto: fornecimento de peças de motocicletas, para atender esta Secretaria e supervisão escolar, fone (93) 3532-1176. Edital R\$ 50,00. Uruará - Pa 23/03/09.

CONSELHO REGIONAL DE MEDICINA DO ESTADO DO PARÁ
EDITAL

O Conselho Regional de Medicina do Estado do Pará, no uso das atribuições legais, e sob o Acórdão proferido na Sessão de Julgamento do Processo Ético Profissional CFM nº3866-142/07 (PEP CRM/PA nº09/03), e no qual tem como Apelada a Srª.MARIA SELMA SILVA PEREIRA, vem Notificar sobre a decisão do julgamento, devendo no prazo de 15(quinze) dias, contados a partir desta publicação, dar vistas dos autos na sede do CRM/PA, sito Av. Generalíssimo Deodoro 223, Umarizal, Belém/PA. Por se encontrar a referida em lugar incerto e não sabido, e para que chegue ao conhecimento da mesma, expediu-se este Edital, que será publicado na forma da lei, sob os termos do art.67, III do CPEP.

A Presidente do Conselho Regional de Medicina do Estado do Pará, no uso de suas atribuições legais, NOTIFICA o Dr.DINAMARQUES TEIXEIRA SANTOS, que não tendo apresentado sua Defesa Prévia no PEP nº11/2008 foi designado Defensor Dativo. Por se encontrar os referidos em lugar incerto e não sabido, e para que chegue ao conhecimento dos mesmos, expediu-se este Edital, que será publicado na forma da lei, sob os termos do art.67, III do CPEP.

A Presidente do Conselho Regional de Medicina do Estado do Pará, no uso de suas atribuições legais, NOTIFICA que não haverá o Julgamento do PEP nº53/06 marcado para o dia 21/03/09 na sede do CRM/PA, por motivo de força maior, sendo remarcado para nova data a ser designada.

A Presidente do CONSELHO REGIONAL DE MEDICINA DO ESTADO DO PARÁ, efetivou os seguintes TERMOS ADITIVOS: T.A.Nº03/2009 com a Empresa JARDINS E PARQUES SERVIÇOS E COMERCIO DE PLANTAS LTDA para a manutenção de plantas e jardins do CRM com o valor global de R\$2.451,00 e pelo prazo de 12 meses e T.A.Nº07/2009 com

a Empresa AMAZON CARD ´S S/S LTDA para fornecimento de tickets alimentação aos funcionários do CRM pelo prazo de 12 meses, sob os termos da Lei 8.666/93.

DrªMaria de Fátima Guimarães Couceiro
Presidente do CRM/PA

SINDICATO DAS COOPERATIVAS E EMPRESAS DE
TRANSPORTE DO ESTADO DO PARÁ

Edital de convocação em fundação. Convocamos a todas as empresas de transporte coletivo, cooperativas de transportes alternativos e autônomos proprietários de autorização ou permissão para explorar o transporte coletivo de passageiros alternativos ,complementar e afins , que atuem em prestação de serviços na área de transportes de passageiros urbanos e interurbanos , municipal e intermunicipal ,para comparecerem no dia 24/04/2009 as 9:00 horas ,no auditório da concessionária pavel randon , localizada na BR 316, sem numero Ananindeua - PA , para realização de assembléia geral de fundação de um sindicato para representação estadual de todos os membros das categorias , que terá como objetivo a defesa dos interesses profissionais individuais e ou coletivos dos associados em juízo ou fora deles , tendo ainda com base territorial de atuação o estado do Pará.

M. L. COELHO DA VEIGA

CNPJ 08.730.512/0001-15, I.E 15.260.748-0 estabelecida em Tomé-Açu/PA comunica o extravio de dois blocos de Notas Fiscais série "D", de venda ao consumidor de nº 001 a 100-AIDF 269231-7, que estavam vendidos, conforme Boletim de Ocorrência Policial 00082/2009.000176-0 de 18/03/2009 Depol de Quatro Bocas/PA.

UNIVERSIDADE DA AMAZÔNIA - UNAMA

O REITOR da Universidade da Amazônia certifica que os alunos abaixo relacionados concluíram, no 2º semestre letivo de 2008, todas as disciplinas dos Cursos Superiores de Formação Específica, a seguir indicados, no Programa de Educação a Distância da Universidade da Amazônia na modalidade semipresencial, referente aos polos de Castanhal e Paragominas.

Belém, 25 de março de 2009.

GESTÃO EMPRESARIAL - Pólo Castanhal: BRUNO Araújo Macedo, BRUNO Miranda Santos, CIANE Regina Barros Lucas, DANIELLA Maria Costa da Silva, EMANUELE Barros dos Santos, GAMILIEL Gonçalves de Melo, GILCIMARY Rejane da Silva Oliveira, JAMES Patrício Barbosa do Nascimento, JOSÉ Aleixo Araujo da Cunha, JOSÉ Augusto Oliveira Rezende, JULIANA Araújo Coêlho da Mota, LEILA Thyrciana da Silva Araujo, LETÍCIA Viana Nobre, LILIAN Rodrigues Ciriaco, LUCIANA Maria da Rocha, LUIZ Odillon Paiva Pinto, LUIZ Otávio de Souza Cardoso Júnior, MARCOS Antonio Gurgel Pinto, MARIA Lucia Alves do Carmo, MARIA Polyanna Paiva Pinto, MARILENE do Socorro Gomes de Araújo, NÉLIO Pina e Silva, NOEMI Noronha dos Reis, PAULA Michelle dos Santos Sousa Bulhões Costa, RAIMUNDA Sheila Bezerra de Lima, RAIMUNDO Pedro da Silva Lima, SILMARA Williana de Souza Ribeiro, TARCISIO Coriolano Paiva Pinto, WALDENIR de Moraes Matos Porpino.

GESTÃO EMPRESARIAL - Polo Paragominas: ALZIN Araújo Barbosa, ANDERSON Scaramussa de Oliveira, ANDREIA Capelari, CARLOS Eduardo de Jesus Delpupo, CAROLINA Alves do Nascimento, CLÁUDIA Ceccon Bertolin, CLEYCE Alves de Jesus, CLYVERSON Leandro Rodrigues Jones, DÉBORA Raquel Fontel Reis, DURVAL Monte Santo Vieira Leão, EDIMILDE Vasconcelos Prates, FLÁVIO Ferreira, GILSILEIA Mendes do Nascimento, GISELE Barros Carminati, HEITOR Pantoja da Silva Júnior, HELTON Martinelli, JANAÍNA Aparecida Del Sent Pedroso, KAMILLA de Novais Sousa, LUCIANA Pandolfi, LUMA Campos Ferreira Britto, MARIA Auxiliadora Pereira Carmo, MARIA Welva Matosinha Messias, MICHAEL Soares Felício, PATRÍCIA Souza de Queiroz, PAULA Targa Scaramussa, POLIANA Benincá de Oliveira, REGINA de Nazaré Pantoja Monteiro, RENAN William Costa da Cruz, ROSIANE Pereira Macêdo, SANDRA Blaszkowski, SOLANGE Likako Lins Takashi Contarini, SONIA Maria Barboza Campineiro, SUE ELLEN Souza França, TATIANE Helena Soares.

DESENVOLVIMENTO DE SISTEMAS E DE SOFTWARE - Polo Paragominas: AÉCIO de Jesus, ALAN Santos Santana, ANDERSON da Silva Sousa, ANDERSON de Almeida Lopes, ANDERSON Julio Cavalcante Sampaio, ANDRÉIA dos Santos Lopes, CHARTON de Pinho Rocha, DHYOGO José Barbosa Cordeiro, IVAN Lopes da Silva Filho, JACKSON Guilherme Paixão Pereira, JANAÍNA Rezende de Araújo, JORGE Herbert de Lima, KAMILLA Ribeiro dos Reis, LARISA Oliveira da Silva, MARCOS Machado Teixeira, MAURO Sandro Ferreira do Carmo, NATALIA Amaral Leandro, NATALIA Lacerda Ribeiro, RAEI Veras Corrêa, RAIMUNDO Nonato Costa Peixoto Filho, RICARDO Ferreira Sobrinho, ROSANGELA Luciano de Lucena, THIAGO Ziviani Veiga, WILLY Gomes Neves.

Édson Franco
REITOR

TABELIONATO 2º OFÍCIO MOURA PALHA

Encontram-se neste Tabelionato os títulos cujos devedores não foram localizados ou recusarão suas intimações: NP-22121209- Fabio Junior de Moraes Rodrigues-Banco Panamericano S/A- R\$10.890,33-NP-26495685-Idalina Maria das Dores Soares Ferreira-Banco Panamericano S/A- R\$28.404,96-NP-27281564-Marco Antonio Fonseca de Oliveira-Banco Panamericano S/A- R\$17.576,58-NP-26174615-Raymunda da Silva Furtado-Banco Panamericano S/A-R\$13.626,90-CC-110944794150-Francisco Gomes Carneiro-Unibanco-Uniao de Bancos Brasileiros S/A- R\$45.150,04-CH-850024-Dayse Monteiro Cunha-Ind. e Com. de Espuma e Colchoes Belém-R\$3.000,00-CH-AA-000016-Amaral C. com Colchões Ltda ME-Ind. e Com. de Espuma e Colchões Belém-R\$1.437,86-CH-000001-Garcia Costa Colchões Comercio Ltda ME-Ind. e Com. de Espuma e Colchões Belém-R\$1.581,77-NP-795550-3-Jose Moises Vaz Fonseca-Cia. Itauleasing de Arrendamento Mercantil- R\$21.232,94-NP-752063230- Edson G. da Silva Junior -Banco Itaucard S/A- R\$25.351,37-NP-21547489- Wisney Meneg Arraes Cavalcante -Banco Panamericano S/A- R\$10.486,08-DM-026189-01-Megatec Manut. Eletromecânica e Inf-Lumiere Comercial Ltda-R\$357,50-DM-034635A-Irmãos Costa e Representações Ltda-Pavel Veiculos e Implementos Ltd-R\$400,08-DM-2634-35-3-W.P. Cardoso Comercial ME-Gaya Comercio U. D. Ltda/P18 Comercio Serv Pres Lda-R\$602,03-CC-8387334-Antonio Jose Marques Diogo-Banco Bradesco S/A-R\$1.000,00-CC-3 002297796-Novo Norte Alimentos Ltda-Banco Bradesco S/A -R\$138.051,56-DM-0575128-C-R. R. Representacoes Ltda-Surf CO Ltda-R\$308,30-DM-009863/B-J. B. Coelho Silva-KG Line Comercio Importação e Exportacao Ltda-R\$6.442,00-DM-7110409-Regiane Ferr Souza Pass Rest-Telecom Net S/A Log. Digital-R\$11,65-DM-7182303-Maria Perp Santos Maciel Bazar-Telecom Net S/A Log. Digital-R\$35,77-DM-2720-A-Andre Luis Pereira da Silva-Jaragua Factoring Ltda/Anathema Confeccões Ltda ME-R\$1.000,00-DM-0080049313-N. E. Com. de Alimentos e Serv-Dumont Saab do Brasil S/A-R\$412,00-DM-14117/B1-Raimunda Vogado Machado-D C L Industria de Confeccões Ltda-R\$2.746,60-DM-15454B3170-Fernando Oliveira da Silva-D C L Industria de Confeccoes Ltda-R\$1.691,09-DM-557/1001-Icristiane Lucia R. do E. Santo de Oliv-T I Corporate Informatica Ltda-R\$59,97-DM-557/1002-Icristiane Lucia R. do E. Santo de Oliv-T I Corporate Informatica Ltda-R\$59,97-DM-6783-1/1-Maria Dalmacia Dejard-Medpej - Equipamentos Medicos Ltda-EPP-R\$160,00-DM-176530003-Milso Reinert-Labonorte Ltda-R\$181,67-DM-183409001-Milso Reinert-Labonorte Ltda-R\$195,60-DM-0135474304-Edelcio A. Rodrigues-Rovitex Industria e Comercio de Malhas Ltda-R\$304,04-DM-022830-A-Vanessa Maia Pessoa-Valeinvest Sociedade de Fomento Mercantil Ltd/Calcados Maina-R\$639,20-DM-330 23C-Migonoff Ind e Com. Conf Ltda-Banco do Estado do Rio Gde do Sul S.A/J. P. Novaes Calcados Lt-R\$1.439,33-DM-0104185312-Mello de Moura Representações-Landscape Editora Ltda EPP-R\$989,18-DM-0001001001-Sonia Maria Couto Silva-Hsbc Bank Brasil S/A Banco Multiplo/TLT Comercio Representac-R\$7.225,00-DM-UNI046298-Comercial Faria Com. e Serviço Prod-Proqualit Telecom LTDA-R\$5.229,06-DM-I-038109-Barral e Monteiro Ltda.-Mult Sistemas Ltda-R\$228,13-DM-PV 2162009-Edilson do Rosario Nascimento-TC Comercio de Copiadoras Ltda ME-R\$300,00-DM-4916/E-Diany Comercio de Confeccoes Ltda ME-Leal Industria e Comercio de Confeccao e Seri-R\$518,88-DM-62783303-Flor Branca Comercio Vestuario Ltda-Lunender SA-R\$583,25-DM-0083705-01-Sinetel Engenharia e Com. Rcio Ltda-GL Eletro-Eletronicos Ltda-R\$3.079,49-DM-0705330707-Marcos Print Ltda-Banco Fibra S/A/Auto Adesivos Paraná Ltda-R\$1.530,00-DM-2500-C-Leolar Moveis e Eletrodomestic-Bco do Est de SC SA/Cor da Flor Menina-R\$2.061,00-DM-137961-Executa Obras, Proje Manut.Ltda-ME-HSBC Bank Brasil S/A Banco Multiplo/Eletrouz Material Eletr-R\$383,63-DM-0223484-MS Serviaos de Comunicaa ES Ltda-HSBC Bank Brasil S/A. Banco Multiplo/Sol Informatica Ltda-R\$566,00-DM-0699320707-Marcos Print Ltda-Auto Adesivos Paraná Ltda-R\$2.286,00-DM-400320/003-Vento Lunar Comercio Ltda - ME-M. A. Falleiro & Cia. Ltda-R\$706,15-DM-00495-3/3-G. M. P. de Souza ME-GM - Fomento Mercantil Ltda/E.W.E. Confeccões Ltda-R\$381,60-DM-400064/003-Cinderela Com. Varejista Conf. Ltda-Banco Cedula S/A/M.A. Falleiro e Cia. Ltda-R\$796,05-DM-26408B-Art Couro Ltda ME-Casapelli Comercio de Couros Ltda-R\$955,64-DM-CO11262900-Vicente Paulo Vieira Lima-Autotrac Comercio e Telecomunicações S/A-R\$117,25-DM-122933/1-R. R. Representações Ltda-Midbyte Informatica Ltda-R\$121,12-DM-023/08006-Dileia Santos Silva-D. P. Rodrigues & Cia. Ltda-R\$200,00-DM-0711100607-Marcos Print Ltda-Auto Adesivos Paraná Ltda/Protesto no 03 dia apos o vencto.-R\$1.437,00-DM-0282985 01-Multe Pan Com Atac Gen Alimentícios L-Sococo S A Ind Alimentícias/Sococo S.A. Industrias Aliment-R\$3.590,00-DM-104029/A/A-Merca Tudo Com. Mat. Const. Ltda-Banco Mercantil do Brasil S/A/Cecol Cerâmica Cordeiro Polis-R\$967,68-DM-81-Maria Celia Lima de Jesus-K. Casadei Comercio - ME- R\$266,50-DM-0124079 04-Cicero Rodrigues da silva -Plastilind Produtos Plásticos do Paraná L- R\$364,01-DM-184248001 -Milso Reinert-Labodental Importadora Ltda-R\$161,67-DM-140037-Eliezio do Nascimento

Souza-Lider Distribuidora Comercio e Representações-R\$199,81-DM-05108009AA-A. G. B. de Oliveira Neto & Cia. Ltda-Pinokio Industria e Comercio de Calçados Ltda-R\$1.572,00-DM-0205050-Adilson Abadessa da Silva-Sol Informática Ltda-R\$194,70-DM-OAB Intens-Francisco Marcio C. Mendes-N M N R Humanos S S Ltda-R\$275,00-CH-850425-Edila Maria Assis Garcia-Banco Bradesco S.A.-R\$7.000,00-C.-169968980-Cristian Douglas-Banco BMG S/A-R\$9.301,41-DM-031603-1/3-J.M.S. Castro Castro Engenharia-Paral Industria e Comercio Ltda-R\$879,74-DM-285B-Govessa Norte Veiculos Ltda-Lance Capital Factoring - Fomento Mercan/Servtrattor Solução-R\$1.525,00-DM-010117109-Leila Andrade dos Santos-Pronto Net Ltda-R\$49,00-DM-PV-8985003-Shirley Rodrigues da Rosa-TC Comercio de Copiadoras Ltda ME-R\$71,00-DM-14633 EC2I-A. M. Engenharia Ltda-Casa dos Pisos Ltda-R\$254,13-DM-001562A-R. de O. Guedes Comercio-Panexpack Industria e Comercio de Embalagens- R\$865,90-DM-001/002007-Alzira Perreira Rodrigues-WCS Securitizadora de Creditos Financeiros Lt-R\$1.200,00-DM-001/002009-Alzira Perreira Rodrigues-Wcs Securitizadora de Créditos Financeiros Lt-R\$1.200,00-DM-01/04009-Willian Pereira Cardoso-WCS Securitizadora de Creditos Financeiros Lt-R\$1.225,00-DM-01/04011-Willian Pereira Cardoso-WCS Securitizadora de Creditos Financeiros Lt-R\$1.225,00-DM-01/04002-Sebastiana Alcantara Monteiro-Wcs Securitizadora de Creditos Financeiros Lt-R\$1.425,00-DM-02/04-Rafael da Silva Santos-CG Construções & Engenharia Ltda-R\$1.500,00-DM-04/04-Rafael da Silva Santos-CG Construções & Engenharia Ltda-R\$1.500,00-DM-1/3001-Fabiano Augusto Marinho-WCS Securitizadora de Creditos Financeiros Lt-R\$1.590,00-DM-1/3003-Fabiano Augusto Marinho-WCS Securitizadora de Creditos Financeiros Lt-R\$1.590,00-DM-001001-Jeova Mendes Cardoso Junior-WCS Securitizadora de Créditos Financeiros Lt-R\$1.680,00-DM-01002-Sebastião da Conceição Maciel-CG Construções & Engenharia Ltda-R\$2.500,00-DM-01/01002-Protex Produtos e Servicos Tecnicos L-WCS Securitizadora de Creditos Financeiros Lt-R\$5.500,00-DM-0140309001-Transkuru Servicos Ltda-Perim Com. de Auto Pecas Ltda-R\$114,50-DM-036509-Jokerman Postais Publicitários-J M dos Santos e Filhos Ltda-R\$1.200,00-DM-NF.650D-Raimundo A.P. de Souza & Cia Ltd-KGS Com. Exp. Mat. Graf. Ltda M/P-R\$1.559,80-DM-113-MV Global Turismo-Silas Malva Rangel Junior ME-R\$260,00-DM-1 036840-Ponto Virgula Com. Repres. Ltda-Editora Melhoramentos Ltda-R\$6.277,80-DM-0213185-E. D. Comercio e Distribuidora do Norte-Sol Informática Ltda-R\$340,70-DM-406 C-B.B.Comercio e Serviços Ltda-Somens Center Administração e C. Ltda-R\$6.863,62-DM-A403-M2 Recuperadora de Crédito-D.B. Barcessat Ltda-R\$847,80-DM-A778-Mauricio Cayton Souza de Azevedo-D.B. Barcessat Ltda-R\$1.103,80-DM-A602-Antonio Carlos de Castro Paiva Neto-D.B. Barcessat Ltda-R\$1.351,80-DM-A061-L. Damião da Costa-D.B. Barcessat Ltda-R\$1.703,80-DM-A691-Regiane Antonia Alves Bentes-D.B. Barcessat Ltda-R\$903,80-DM-A020-Luiz Paulo Lima de Noronha-D.B. Barcessat Ltda-R\$349,80-DM-A417-Luiz Alfredo Quaresma de Miranda-D.B. Barcessat Ltda-R\$882,80-DM-A705-Verodesign Comunicação Ltda ME-D.B. Barcessat Ltda-R\$2.803,80-DM-A685-Hidehiko Mokonuma-D.B. Barcessat Ltda-R\$4.403,80-DM-A021B-Francisco Soares Vidal-D.B. Barcessat Ltda-R\$353,80-DM-A021B-Francisco Soares Vidal-D.B. Barcessat Ltda-R\$353,80-DM-U 00014408-Brasex Transportes Ltda-Totvs SA-R\$176,12-DM-16801-3/4-Salen do N. Cordeiro-Cavim Industria de Moveis Cavalieri Ltda-R\$252,00-DM-007705-Rosemare Barata Pinheiro-Regina de Almeida Pantoja ME/Regina Almeida Pantoja ME-R\$398,60-DM-7800/200803-R.M.S Cruz ME-AM Ind. e Com. de Embalagem Ltda-R\$659,58-DM-0000000260-Jose Carlos Fernandes do Nascimento-Círculo Engenharia Ltda-R\$912,00-DM-48823001-Aurenice Lobo da Costa-Bruno Aro Marques-R\$83,95-DM-40127002-Maria de Jesus Barreiro Ribeiro-Bruno Aro Marques-R\$227,24-DM-65337-Ziart Construtora Ltda-Bento Brasil Transportes Ltda-R\$320,00-DM-531145-2-Comercio de Alimentos Lirio Ltda-Companhia Securitizadora de Creditos do Norde/Ilpisa - Ind. L-R\$5.470,00-DM-000472-Araujo e Garcia Com. de Alimentos Ltda ME-Uniao Laminados Plasticos Ltda - EPP-R\$1.683,33-DM-14084/08-A. R. Costa dos Santos-Banco Rural SA/Transp. Expresso Amazônia Ltd-R\$128,40-DM-86748003-Cooperativa Cabanagem-A. Lima & Cia. Ltda - EPP-R\$69,13-DM-19919-1-Vertical Montagem Repres. Ltda-Ita Persianas Ltda-R\$110,46-DM-S/N-Comercial de Alimentos Guatambu Ltda-Original Laticínios Industria e Comercio Ltda-R\$316,72-DM-4786-Baratão Com. e Sup. Informática Ltda-Sistemaq Comercial Ltda-R\$540,60-DM-1778-3/3-Sirleia Jose Dias ME-Sotton Confecoocs Tabapua Ltda EPP-R\$1.227,00-DM-59306/2-Jose Araujo da Silva-Sociedade Biblica do Brasil-R\$162,85-DM-59306/1-Jose Araujo da Silva-Sociedade Biblica do Brasil-R\$162,90-DM-DEL+POS-Walter de Barros Gomes Junior-N M N R Humanos S S Ltda-R\$280,00-DM-50443/48-W W Y Conservice Ltda-Sociedade Biblica do Brasil-R\$330,00-DM-01153-R F Duarte da Silva ME-Valdir Reno Faria ME-R\$677,50-DM-377159-001-Emilio Sergio Alves-White Martins Gases Industriais Norte SA-R\$52,42-DM-34402595-Renan Tavares de Andrade-B2W Companhia Global do Varejo-R\$102,76-DM-00014-Luan Carlos dos S. Rodrigues-E R Monteiro Comercio de

Aparelhos Auditivos-R\$362,90-DM-003991/003-Adahil Yonne Pinto dos Santos-Inst. Aleixo Educação e Desporto Ltda-R\$236,00-DM-636-1-B.Belém Comercio e Servico Ltda-Idéia Comercio Locação e Soluções Tecnológico-R\$222,29-DM-0006328 02-M S Com. e Serv. de Inst. de F.E Div. L-Link Multisetorial Fundo de Invest. em Direito/Tocantins S.A.-R\$765,19-DM-FR38440802-A.C.F. Alves-J. S. Dist. de Peças Ltda/NF: 276263-UN/-R\$336,69-DM-F473872551-Vertical Montagens e Represent-Daycoval Fidc/Casa Fortaleza Com. de Tecidos-R\$4.927,23-DM-0084776-01-Sinetel Engenharia e Com. Rcio Ltda-GL Eletro-Eletronicos Ltda-R\$2.692,42-DM-138099-Executa Obras, Proje Manut.Ltda-ME-HSBC Bank Brasil S/A Banco Multiplo/Eletroluz Material Eletr-R\$207,00-DM-3587365-1-Diamantino e Cia. Ltda-Tam Linhas Aéreas S/A-R\$87,62-DM-000393A000-Micro Sys Limitada-Platinum Ltda-R\$173,23-DM-009204-A-P R G Farmácia de Manipulação Ltda-Alumínios Petillo Ltda-R\$864,24-DM-0062974 05-M C V. Gomes-Plásticos Vival S/A-R\$725,19-DM-1201677111-Com. Alimentos Regional do Povo Ltda-Ccpr Coop. Central dos Prod. Ruais de MG-R\$6.374,67-Belém-Pa, 25 de março de 2009.

Julio Antonio Gaia Lopes
Escrevente Juramentado.

ALUNORTE – ALUMINA DO NORTE DO BRASIL S.A. ATA DA REUNÃO DE DIRETORIA DA ALUNORTE – ALUMINA DO NORTE DO BRASIL S.A. REALIZADA EM 10 DE DEZEMBRO DE 2008.

CNPJ Nº 05.848.387/0001-54
NIRE Nº 1530000149

1 – LOCAL, DATA E HORA: Na sede da Alunorte – Alumina do Norte do Brasil S.A. (“ALUNORTE”), na Rodovia PA-481, Km 12, área 73, Distrito de Murucupi, Município de Barcarena, Estado do Pará, no dia 10 de dezembro de 2008, às 14:00 horas.

2 – PRESENÇA E QUORUM: Presente a totalidade dos membros da Diretoria, Sr. Ricardo Rodrigues de Carvalho, Diretor-Presidente, e Sr. Daryush Albuquerque Khoshnevis, Diretor-Industrial.

3 – MESA: Presidente: Sr. Ricardo Rodrigues de Carvalho
Secretário: Daryush Albuquerque Khoshnevis

4 – ORDEM DO DIA:

4.1 – Deliberar sobre a proposta de pagamento de dividendos aos acionistas da ALUNORTE.

5 – DELIBERAÇÕES APROVADAS POR UNANIMIDADE:

5.1 – O pagamento de dividendos aos acionistas da ALUNORTE, no valor de R\$ 139.624.756,21 (cento e trinta e nove milhões, seiscentos e vinte e quatro mil e setecentos e cinquenta e seis reais e vinte e um centavos), com base no balanço anual aprovado na última Assembléia Geral Ordinária da ALUNORTE, realizada em 14 de abril de 2008, e de acordo com a memória de cálculos constante do Anexo I à presente ata, a ser efetuado em 16 de dezembro de 2008. O pagamento de dividendos ora aprovado, nos termos do artigo 205 da Lei de Sociedades Por Ações, deverá ser efetuado aos acionistas que, na data do ato de declaração, estavam escritos como proprietários ou usufrutuários da ação.

6 – ENCERRAMENTO: Às 15:00 horas, depois de lavrada, lida e assinada a presente ata pelo presentes. Barcarena, 10 de dezembro de 2008. Atesto que as deliberações aqui transcritas são cópias fiéis das originais que se encontram lavradas em livro próprio.

Daryush Albuquerque Khoshnevis
Diretor Industrial e Secretário da Reunião

ALUNORTE - ALUMINA DO NORTE DO BRASIL S.A. ATA DA ASSEMBLÉIA GERAL EXTRAORDINÁRIA DOS ACIONISTAS DA ALUNORTE - ALUMINA DO NORTE DO BRASIL S.A. REALIZADA EM 08 DE DEZEMBRO DE 2008.

CNPJ Nº 05.848.387/0001-54
NIRE Nº 1530000149

1 - LOCAL, DATA E HORA: Na sede da sociedade, na Rodovia PA-481, Km 12, área 73, Município de Barcarena, Distrito de Murucupi, Estado do Pará, no dia 08 de dezembro de 2008, às 14:00 horas.

2 - PRESENÇA E QUORUM: Presente a totalidade dos acionistas, constataando-se, dessa forma, a existência de *quorum* para as deliberações que constam da Ordem do Dia.

3 - MESA: Presidente: Sr. Tito Botelho Martins Junior
Secretário: Sr. Marcello Quintella Barbosa

4- CONVOCAÇÃO: Dispensada a convocação, face à presença da totalidade dos acionistas, de acordo com o disposto no artigo 124, parágrafo 4º da Lei nº 6.404/76.

5- ORDEM DO DIA:

5.1 – Renúncia e destituição de membros do Conselho de Administração e eleição dos respectivos substitutos.

6.1 - DELIBERAÇÕES APROVADAS POR UNANIMIDADE:

6.1 - A lavratura desta ata sob a forma de sumário, conforme faculta o parágrafo 1º, do artigo 130 da Lei nº 6.404/76, ficando o secretário autorizado a emitir tantas cópias quantas necessárias ao fiel cumprimento das disposições legais em vigor;

6.2 – Apreciadas as cartas de renúncia apresentadas pelos Srs. Reinaldo Duarte Castanheira Filho e Olav Skalmereas como Membros Suplente e Efetivo, respectivamente, do Conselho de

Administração da Sociedade, e aprovada a destituição do Sr. Paulo Affonso Petrassi Filho como Membro Suplente do referido colegiado, tendo sido consignados votos de agradecimentos pelos relevantes serviços prestados à sociedade; e

6.3 – A eleição dos Srs. **RICARDO RODRIGUES DE CARVALHO**, brasileiro, casado, engenheiro químico, portador da carteira de identidade 03780685-8 SSP-RJ e inscrito no CPF/MF sob o nº 506.725.097-68, com escritório profissional na Rua da Glória nº 306, 12º andar, Glória, na Cidade e Estado do Rio de Janeiro, como **Membro Suplente do Conselho de Administração**, em substituição ao Sr. Reinaldo Duarte Castanheira Filho; **HARALD MARTINSEN**, norueguês, divorciado, economista, portador da carteira de identidade para estrangeiros RNE nº V299331-N e inscrito no CPF/MF sob o nº 056.684.297-17, residente e domiciliado na Rua Prudente de Moraes nº 1008, apto. 1053, Ipanema, na Cidade e Estado do Rio de Janeiro, como **Membro Efetivo do Conselho de Administração**, em substituição ao Sr. Olav Skalmereas; e **ELLEN CATHRINE RASMUSSEN**, norueguesa, casada, executiva, portadora de passaporte nº 26394664, válido até 19 de fevereiro de 2018, residente e domiciliada em Øvre Smestadvei 52, 0378 Oslo, Noruega, como **Membro Suplente do Conselho de Administração**, em substituição ao Sr. Paulo Affonso Petrassi. Os administradores ora eleitos, que cumprirão o mandato de seus antecessores, cuja término se dará em 13 de abril de 2011, declararam estar totalmente desimpedidos para o exercício de suas funções, nos termos do Art. 147 da Lei nº 6.404/76.

7 - ENCERRAMENTO: Às 15:00 horas, depois de lavrada, lida e assinada a presente ata pelos presentes. Assinaturas: Tito Botelho Martins Junior – Presidente da sessão; Marcello Quintella Barbosa – Secretário; Marcello Quintella Barbosa por Companhia Vale do Rio Doce; Carlos Augusto Parisi por Companhia Brasileira de Alumínio; Takeshi Maeda por Japan Alunorte Investment CO., Ltd.; Seisuke Sumimoto por Mitsubishi Corporation; Hidehiro Takahashi por Mtsui & Co., Ltd.; Takeshi Maeda por Nippon Amazon Aluminium CO., Ltd; Harald Martinsen por Norsk Hydro Aluminium Brasil Investment BV; Carlos Augusto Parisi; Carlos Ermirio de Moraes; Harald Martinsen por Ellen Cathrine Rasmussen; Harald Martinsen; Ricardo Rodrigues de Carvalho; Takashi Nakamura; Hidehiro Takahashi; Seiichi Sato; Kazuhiko Noguchi; Seisuke Sumimoto e Takeshi Maeda. Certifico que a presente é cópia fiel da ata que se encontra lavrada nas páginas 100; 101 e 102 do Livro nº 06 de Atas das Assembléias Gerais da Sociedade.

Barcarena, 08 dezembro de 2008.
Marcello Quintella Barbosa
Secretário

IMERYS RIO CAPIM CAULIM S/A
CNPJ Nº 16.532.798/0001-52.
NIRE Nº 15.3000.164-52

ASSEMBLÉIA GERAL ORDINÁRIA - CONVOCAÇÃO

Ficam os senhores acionistas da IMERYS RIO CAPIM CAULIM S/A convocados a comparecer na Assembléia Geral Ordinária, que se realizará no dia 30 de abril de 2009, às 14:00 horas, na sede social, à Rodovia PA, Km 20, Vila Murucupi, Barcarena - PA, a fim de deliberar sobre a seguinte ordem do dia: 1) prestação de contas dos administradores, exame, discussão e votação das demonstrações financeiras relativas ao exercício social encerrado em 31 de dezembro de 2008. 2) Eleição dos Conselheiros. 3) Outros assuntos de interesse da Sociedade. **AVISO:** Comunicamos que encontram-se à disposição dos Senhores Acionistas, na sede social, os documentos a que se refere o art. 133 da Lei nº 6.404/76, relativos ao exercício social encerrado em 31 de dezembro de 2008.

Barcarena, 23 de março de 2009.

Michel Delville

Vice-Presidente do Conselho de Administração

BRASCOMP COMPENSADOS DO BRASIL S/A
CNPJ(MF) 04.737.144/0001-86
EDITAL DE CONVOCAÇÃO

ASSEMBLÉIA GERAL ORDINÁRIA

São convocados os senhores acionistas a se reunir em Assembléia Geral Ordinária, que se realizará no dia 28 de Abril de 2.009, às 14 (quatorze) horas, na sede social, localizada no Lote 2 Setor I Quadra 3 em Ananindeua-PA, a fim de deliberar sobre a seguinte ordem do dia: **a)** prestação de contas dos administradores, exame, discussão e votação das demonstrações financeiras relativas ao exercício social encerrado em 31 de dezembro de 2.008; **b)** destinação dos resultados do exercício findo; **c)** outros assuntos de interesse social. Comunicamos que se encontram à disposição dos senhores acionistas, na sede social, os documentos a que se refere o art. 133 da Lei nº 6.404/76, com as alterações da Lei nº 10.303/2001, relativos ao exercício social encerrado em 31 de dezembro de 2.008. Curitiba, 20 de março de 2009.

Ari Zugman Diretor
Presidente

ESTALEIROS PADRE JULIÃO LTDA. CNPJ 05.442.439/0001-98

RELATÓRIO DA ADMINISTRAÇÃO - Senhores sócios, de acordo com as disposições legais e contratuais, vimos submeter apreciação de V. S^{as.}, o Balanço Patrimonial e demais Demonstrações Financeiras, dos exercícios sociais encerrados em 31/12/2008 e 2007. Colocamo-nos a disposição de V. S^{as.} para quaisquer esclarecimentos que julgarem necessários. Belém (PA), 31 de dezembro de 2008. a) Administração.

BALANÇO PATRIMONIAL ENCERRADO EM 31 DE DEZEMBRO DE 2008 E 2007

ATIVO	2008	2007
CIRCULANTE	410.067	407.008
Caixa	208	684
Banco	25.884	99.424
Clientes	326.440	274.598
Créditos c/	2.150	10.787
Adiant. a	36.200	2.254
Impostos a	19.186	19.261
REAL. A	114.132	100.345
Créditos Emp.	114.132	100.345
PERMANENTE	8.205.353	8.264.407
Investimentos	1.941	1.941
Imobilizado	9.629.541	9.412.838
(-) Deprec.	(1.490.057)	(1.227.753)
Diferido	152.316	152.316
(-) Amortiz.	(88.389)	(74.935)
TOTAL	8.729.552	8.771.760
PASSIVO	2008	2007
CIRCULANTE	333.005	367.112
Fornecedores	159.228	182.269
Obrigações	84.015	138.430
Obrigações	89.761	46.402
Débito	0	11
EXIG. L.	2.737.623	2.585.749
Contas a Pagar	1.502.999	1.289.265
Débitos	1.234.624	1.296.484
PATRIMÔNIO	5.658.925	5.818.899
Capital Social	1.135.000	1.135.000
Reserva	757	757
Reserva de	6.835.167	6.835.167
Prejuízos	(2.312.000)	(2.152.026)
TOTAL	8.729.552	8.771.760

DEMONSTRAÇÃO DE FLUXO DE CAIXA DOS EXERCÍCIOS ENCERRADOS EM 31/12/2008 E 2007

Atividades operacionais	2008	2007
Prejuízo do Exercício	(159.974)	(458.100)
Mais: Depreciação e amortização	275.758	264.686
Aumento/redução em duplicatas a receber	(67.105)	(339)
Aumento/redução em Prov p/Clientes de Liq. Duvidosa	15.263	0
Aumento/redução em cred. c/ empregados	8.637	(8.187)
Aumento/redução em impostos a comp.	74	(727)
Aumento/redução em adiantamento a fornecedores	(33.946)	(2.254)
Aumento/redução em fornecedores	(23.041)	99.003
Aumento/redução em salários e encargos a pagar	(11.067)	(20.644)
Caixa líquido consum. nas atividades operacionais	4.599	(126.562)
Atividades de investimentos		
Pagamento pela compra de imobilizado	(216.703)	(185.745)
Caixa líq. consum. nas atividades de investimentos	(216.703)	(185.745)
Atividades de financiamentos		
Receb. (pagtos) de empréstimos obtidos	(218.658)	75.550
Juros s/ empréstimos	356.746	289.499
Caixa líq. consum. nas atividades financiamentos	138.088	365.049
Aumento de caixa ou equivalentes de caixa	(74.016)	52.742
Demonstração da varia. de caixa e equiv. De caixa		
No início do período	100.108	47.366
No final do período	26.092	100.108
Aumento de caixa ou equivalentes de caixa	(74.016)	52.742

ROZA NAZARETH CABRAL REBELLO
CPF 264.949.572-34
SÓCIA-ADMINISTRADORA

ALZIRA BRASIL
CPF 189.103.272-00 CRC/PA 7.206/O-6
CONTADORA

SÀ RIBEIRO S/A.
CNPJ-04910469/0001-19
CONVOCAÇÃO

Convidamos os Snrs. acionistas a reunirem-se em AGO a realizar-se no próximo dia 25/04/2009 às 16:30 hs., em nossa Sede Social à Av. Visconde de Souza Franco nº 105-fundos Belém-Pa. para tratar do seguinte: a) Discussão e Votação do Relatório da Diretoria, Balanço Patrimonial e Demais Demonstrações Financeiras, referente ao exercício de 2008, b) Eleição da Diretoria, c) Eleição ou não dos Membros do Conselho Fiscal e d) O que ocorrer.

Belém, 19 de março de 2009- A Diretoria

BELETERRA TERRAPLENAGEM LTDA

BELETERRA TERRAPLENAGEM LTDA. - CNPJ - 00.727.135/0001-35. Torna público que recebeu da SEMA/S^{ma}. Izabel do Pará a L.O. nº 008/2009 para explorar Laterita e Areia na Tv. Ferreira Pena em S^{ma}. Izabel do Pará.

JESUS & SOUZA LTDA

CNPJ nº 08.493.219/ 0001-81, torna público que requereu da SEMA a renovação de sua L.O., protocolada sob o nº 2009/ 5281, para beneficiamento de madeira, na Rod. Transamazônica Km 282, lote 08, gleba 68, município de Pacajá-PA.

BEIRA RIO IND. E COM. LTDA

CNPJ nº 04.562.818/0001-59, torna público que requereu da SEMA a renovação de sua L.O., protocolada sob o nº 2009/ 4792, para desdobro de madeira em tora para produção de madeira serrada, na Estrada do Caiçua, Km 5, município de St^a Bárbara do Pará-PA.

MADEIREIRA CARVALHO LTDA

CNPJ nº 05.656.726/0001-09, torna público que requereu da SEMA a renovação de sua L.O., protocolada sob o nº 2009/ 4058, para desdobro de madeira em tora para produção de madeira serrada, na Rua da Liberdade, bairro Paraíso, município de Mojú-PA.

CENTRAIS ELÉTRICAS DO PARÁ S. A. -CELPA LICENÇA AMBIENTAL COMUNICADO

1. A Centrais Elétricas do Pará S.A., torna público que recebeu da Secretaria de Estado de Meio Ambiente, Licença de Instalação nº 386/2008 com validade até 23/12/2011, para a Rede de Distribuição Rural tensão 13,8 kV, pertencentes ao Programa Luz Para Todos, que atenderá as Comunidades: Colônia União, Ramais Ourinhos e Colônia Pratinha, no município de Dom Eliseu, Estado do Pará.

CENTRAIS ELÉTRICAS DO PARÁ S. A. -CELPA LICENÇA AMBIENTAL COMUNICADO

1. A Centrais Elétricas do Pará S.A., torna público que requereu da Secretaria de Estado de Meio Ambiente-SEMA a Licença de Operação para a Rede de Distribuição Rural com tensão 34,5 kV, extensão 339,15 km, em sistema monofásico, nas Vilas: Aliança, Divinópolis, Limão, Brasil e Pás: São Gabriel, Cigana, Serra Quebrada, Santa Amélia, Ramal do Km 45, Viciniais: Andorinha, 1,2,3,4,5,6,7,8 da Parakanã, São Gabriel, Cigana, Santa Amélia, Do Km 106 e Do Sítio Novo, no Município de Novo Repartimento, Estado do Pará.

CENTRAIS ELÉTRICAS DO PARÁ S. A. -CELPA LICENÇA AMBIENTAL COMUNICADO

1. A Centrais Elétricas do Pará S.A., torna público que requereu da Secretaria de Estado de Meio Ambiente a Licença Prévia, para a Rede de Distribuição Rural tensão 34,5 kV, pertencente ao Programa Luz Para Todos para atender as Comunidades Aldeias Jojekó e Catete (Xikrin); Pás Campos Altos e Luciana; Viciniais Castanheira, Picadão, Segurança, Calça Amarela, Barraco, Paranaçu, Santa Rita e Malária, nos municípios de Ourilândia do Norte e Parauapebas, Estado do Pará.

CENTRAIS ELÉTRICAS DO PARÁ S. A. -CELPA LICENÇA AMBIENTAL COMUNICADO

1. A Centrais Elétricas do Pará S.A., torna público que requereu da Secretaria de Estado de Meio Ambiente-SEMA a Licença de Operação para a Rede de Distribuição Rural com tensão 34,5 kV, extensão 131,58 km, na Comunidade PA Rainha, pertencente ao Programa Luz Para Todos, no Município de Itupiranga, Estado do Pará.

POSTO ICCAR LTDA

CNPJ 02.280.133/0012-47, torna público que requereu junto a Secretaria Municipal de Meio Ambiente SEMMA a Renovação da Licença de Operação para atividade de comércio varejista de combustíveis, no município de Ananindeua/PA. Protocolo Nº 0513/DMA/2008.

POSTO MADEIREIRO LTDA

CNPJ/MF 05.317.409/0001-50, torna público que requereu junto a SEMA RENOVAÇÃO da L O p/distribuição de combustíveis no município de Ulianópolis/Pará. Prot. 2009 /4023.

AGROBRAGANTINA S/A

CNPJ Nº 04.657.227/0001-65 – AVISO AOS ACIONISTAS – Encontram-se a disposição dos senhores acionistas na sede social da sociedade, sito no Km 68 da Estrada Castanhal/Marapanim, cidade de Curuçá, Estado do Pará, os documentos a que se refere o artigo 133 da Lei nº 6.404/76, com as alterações da Lei nº 10.303/2001, relativos ao exercício encerrado em 31/12/2008. Curuçá/PA, 23 de março de 2008.

ANTONIO GEORGES FARAH
Diretor Presidente.

ABC AGROPECUÁRIA BRASIL NORTE S.A. – PRODUÇÃO E EXPORTAÇÃO

CNPJ/MF. nº 20.722.575/0001-25

AVISO AOS ACIONISTAS

Acham-se à disposição dos acionistas, na sede social da Sociedade, localizada em Belém, Estado do Pará, na Rua Curuçá, 260 – Sala 104 – Bairro Telégrafo, os documentos a que se refere o Art. 133 da Lei 6.404/76.

Uberlândia, MG., 24 de março de 2009
Luiz Gonzaga Maciel - Diretor Presidente



A ALBRAS - Alumínio Brasileiro S/A torna público que requereu à Secretaria de Estado de Meio Ambiente (SEMA) Autorização, com validade de 01 ano, para fornecimento de "Revestimento Gasto de Cuba - RGC" para coprocessamento nas empresas ITAPESSOCA AGRO INDUSTRIAL S/A (7.200 ton/ano) e CAMARGO CORREA CIMENTOS S/A (7.200 ton/ano), nos Estados de Pernambuco e Minas Gerais (respectivamente).

www.albras.net



CNPJ Nº 05.053.020/0001-44



RELATÓRIO DA ADMINISTRAÇÃO - ANO DE 2008

A Diretoria da ALBRAS - Alumínio Brasileiro S/A, em cumprimento às disposições legais e estatutárias, submete à apreciação de seus acionistas o presente Relatório e as Demonstrações Financeiras referentes ao exercício de 2008, acompanhadas do parecer dos Auditores Independentes.

Principais destaques de 2008: ALBRAS - um time de Vencedores por Excelência

- A ALBRAS manteve em 2008 baixos índices de emissões atmosféricas de flúor e de materiais particulados. Os valores registrados para as emissões de flúor gasoso, 0,624 Kg/t, e material particulado, 1,88 Kg/t Al, ficaram bem abaixo dos limites legais que são de 1,25 kg/t Al e 5,00 kg/t Al respectivamente.
- Foi um ano marcado por recorde de segurança, 435 dias sem acidentes sérios com empregados da ALBRAS. Em consequência, caiu também a taxa de frequência, encerrando 2008 com números 50% menores que os de 2007, ficando abaixo da meta estabelecida para o ano, no conjunto de empregados da ALBRAS e empresas contratadas.
- Produção de 459.289 toneladas de alumínio primário líquido, cerca de 1.000 t acima do valor estabelecido para o ano.
- Introdução da filosofia Lean Think na Gestão de Processos, que diz respeito à eliminação do desperdício como forma de diminuir custos, otimizar o processo produtivo e gerar mais valor para o cliente. Iniciado Projeto Piloto na área de Fundição.
- As compras e contratações de serviços no Pará totalizaram R\$ 151 milhões (correspondendo a 62,0% do total), contribuição importante para a economia do Estado.
- A ALBRAS foi reconhecida pela nona vez como uma das Melhores Empresas para Você Trabalhar no Brasil (Revistas Exame e Você S/A) e pela sexta vez como uma das Melhores Empresas em Gestão de Pessoas, no segmento entre 1.001 e 2.000 empregados (Valor Carreira, do jornal Valor Econômico), sendo considerada a segunda melhor de 2008.
- O trabalho em Responsabilidade Social foi reconhecido com o Prêmio Nacional de Responsabilidade Socioambiental Empresarial - da ONG Biosfera, valorizando as atividades realizadas pela Empresa no desenvolvimento ambiental e social das comunidades da região.
- A ALBRAS foi considerada como uma das cinco empresas de capital fechado com melhores demonstrações financeiras no Brasil, tendo recebido o Troféu Transparência/2008, concedido pela Associação Nacional dos Executivos de Finanças, Administração e Contabilidade (ANEFAC), da Fundação Instituto de Pesquisas Contábeis Atuariais e Financeiras (FIPECAFI - USP) e Serasa.
- A ALBRAS realizou seu plano de investimentos de acordo com o planejado, totalizando R\$ 97,4 milhões (US\$ 52,9 milhões), sendo R\$ 43,2 milhões (US\$ 24,1 milhões) em Desenvolvimento Sustentável; R\$ 36,9 milhões (US\$ 20,2 milhões) em Melhoria; R\$ 6,0 milhões (US\$ 3,1 milhões) em Reposição e R\$ 11,3 milhões (US\$ 5,5 milhões) em Pesquisa e Desenvolvimento.

Produção e vendas

Em 2008, a ALBRAS produziu a quantidade de 459.289 toneladas de alumínio primário líquido, representando um aumento de 0,09% em relação ao volume produzido em 2007, apesar do maior número de fornos reformados no período (215 fornos em 2008 versus 143 fornos em 2007). Este ganho deveu-se, principalmente, ao aumento da eficiência da corrente (melhor dos últimos sete anos) e amperagem dos fornos das Reduções II e IV, fruto dos projetos de melhoria contínua realizados em 2008. Foram comercializadas 458.873 toneladas de alumínio, gerando um faturamento bruto de R\$ 2.159,7 milhões (US\$ 1.198,5 milhões), assim distribuídos:



O preço médio de venda do alumínio produzido pela ALBRAS foi de US\$ 2.611,83/t, inferior em 0,22% à média do ano de 2007, que foi US\$ 2.617,67/t.

Resultados econômico-financeiros

O lucro líquido em 2008 foi de R\$ 164,1 milhões, inferior ao lucro do ano de 2007, de R\$ 609,5 milhões. Os principais motivos desta perda foram: redução de 8,53% no preço médio de venda em Reais, a variação cambial negativa sobre empréstimos e financiamentos, principalmente devido à desvalorização do real perante o dólar no período e aumento de preços internacionais de matérias primas. A ALBRAS gerou no ano de 2008 um EBITDA de R\$ 461,5 milhões (R\$ 694,8 milhões em 2007), uma redução de 33,6%, principalmente em função de uma receita líquida em R\$/t menor em 8,4% e um CPV (Custo dos Produtos Vendidos) R\$/t com um aumento de 0,7%. No ano de 2008, a geração líquida de divisas foi de US\$ 811,0 milhões (US\$ 871,0 milhões em 2007), proveniente da balança comercial (US\$ 885,0 milhões) e fluxo de capitais (US\$ -74,0 milhões). Essa geração líquida de divisas representa 3,3% do saldo da balança comercial brasileira em 2008.

Modernização da ALBRAS, mantendo a competitividade

A Visão que orienta o futuro da ALBRAS é "Ser a Líder Mundial entre as Empresas Produtoras de Alumínio Primário até 2010". Para alcançar esta liderança, a ALBRAS trabalha na modernização e no refinamento dos processos, com foco nas oportunidades de melhoria, realizando ações em todas as áreas. O investimento na modernização das áreas operacionais alcançou R\$ 17,3 milhões (US\$ 8,6 milhões) em 2008.

Na Área de Carbono melhorias permitiram a produção de anodos de maior comprimento (1.480mm) na fase 1 (FAV I, FAC I e OCH I) para consumo nas Reduções II e IV. Essa alteração dimensional possibilitou o aumento da amperagem sem que a estabilidade térmica dos fornos fosse afetada, o que favoreceu

a obtenção de uma eficiência de corrente maior e o consequente aumento de produtividade. Concluiu-se a implantação do projeto de Operação Integrada das Fábricas de Anodo Verde, que possibilita operação centralizada das plantas (FAV I e FAV II), permitindo que um operador de painel tenha acesso a ambas as plantas, aumentando a confiabilidade e garantindo a padronização da operação. Nas Reduções, em 2008, além de ter-se implementado o anodo maior (1.480 mm), foram iniciados os testes com anodos de 1.550 mm. O objetivo é proporcionar uma menor densidade de corrente anódica e uma maior estabilidade operacional. A utilização dos anodos 1.550 mm é estratégica para a competitividade da empresa, em longo prazo. Ela poderá proporcionar uma operação com maior produtividade e menores consumos específicos, igualando os resultados operacionais da ALBRAS aos resultados dos smelters considerados "World Class". Para a realização do teste do Anodo 1.550 mm foram convertidas para esta dimensão de anodos 10 cubas "side riser" e 20 cubas "end riser". O relatório conclusivo do teste deverá ser emitido no 2º semestre de 2009. Além dos testes com anodo maior, foram iniciados testes com o novo algoritmo do Sistema de Controle das Reduções (Score), com o objetivo de melhorar o controle de alimentação e resistência dos fornos, proporcionando uma maior estabilidade térmica e, como consequência, uma melhor eficiência de corrente. A modernização da Fundição foi concluída em 2008, através das instalações de uma nova lingoteira (com capacidade para 25 t/h), e de um novo forno basculante de 50t. Além disso, foi implantada a operação do Sistema de Modernização da Fundição que implica no uso de robôs para realizar o empilhamento dos lingotes e cintagem automática das pilhas. A atualização tecnológica da Fundição, além de capacitar as instalações para eliminação dos "backlogs" de corrida de metal nas Reduções, tornou possível a absorção de futuros aumentos de produção e contribuiu para aumentar a competitividade da ALBRAS, possibilitando a diversificação com produtos de maior valor agregado como, por exemplo, de ligas na forma de lingotes. Na cintagem das pilhas de lingotes é utilizada fita PET (poliéster), que é economicamente mais viável em relação à fita de aço. O material facilita o processamento do alumínio pelo cliente, já que não é necessário retirar a cinta antes de refundir o metal.

Gestão ambiental, em busca da sustentabilidade

Situada no maior cinturão verde do mundo, a Amazônia, e cercada por áreas de floresta e rios, a ALBRAS se inspira no que vê e trabalha para ser cada vez mais responsável pela preservação do meio ambiente. No ano de 2008 praticou baixos índices de emissões atmosféricas de flúor e de material particulado. Os valores registrados para as emissões de flúor gasoso foram de 0,624 Kg/t Al e de material particulado 1,88 Kg/t Al, ficando bem abaixo dos limites legais que são de 1,25 kg/t Al e 5,00 kg/t Al, respectivamente. Apesar dos números positivos a ALBRAS continua investindo agressivamente para garantir o maior controle e preservação ambiental. Em 2008 os gastos nesta área totalizaram R\$ 43,2 milhões, principalmente em investimento nas áreas operacionais, para aprimorar ainda mais os mecanismos de controle. A ALBRAS concluiu no final de 2008 a modernização das Plantas de Tratamento de Gases das Reduções, com investimento total de aproximadamente R\$ 100 milhões. Foram instaladas 8 novas unidades, com a melhor tecnologia disponível. A implantação de melhorias no sistema de tratamento objetivou o redimensionamento das plantas, permitindo maior e melhor captação dos compostos gasosos, além de maior eficiência no tratamento dos mesmos. Desta forma, após o balanceamento das plantas, no primeiro trimestre de 2009, o volume de emissões da ALBRAS deve ser ainda mais reduzido, levando a empresa a figurar entre as melhores do mundo. O coprocessamento de Revestimento Gasto de Cubas (RGC) em cimenteiras prosseguiu em 2008. Desenvolveram-se novas parcerias, com preços menores, e conseguiu-se manter os preços praticados em 2007 com as cimenteiras anteriores, minimizando os custos. A quantidade de RGC encaminhada foi de 26.149 t em 2008. A ALBRAS tem também constante preocupação com a utilização de recursos naturais, mais notadamente a água. Buscando a sustentabilidade, desenvolve projetos de reaproveitamento deste recurso. Já está em pleno funcionamento o projeto de reuso da água de resfriamento dos trocadores de calor das unidades hidráulicas das Oficinas de Chumbamento I e II. O mesmo projeto está em fase de implantação nas Fábricas de Anodo Verde I e II. Foram investidos R\$ 240 mil em 2008, com o objetivo de minimizar a captação de água e eliminar descarte de efluentes. Após o cumprimento de diversas etapas (2007 e 2008), foi registrado em 04/01/2009, no Quadro das Nações Unidas - ONU (UNFCCC), o projeto de Mecanismo de Desenvolvimento Limpo, desenvolvido pela ALBRAS, referente à redução de gases de efeito estufa. O projeto tem como objetivo reduzir a frequência de efeitos anódicos nas cubas eletrolíticas, emitindo, assim, menos gases PFC (tetrafluorometano-CF4 e hexafluoretano-C2F6). O projeto passou sem contestação por várias etapas e credenciação do direito da ALBRAS a Créditos de Carbono a partir de 2010.

Gestão de segurança no trabalho, número recorde em 2008

O ano de 2008 mostrou avanços significativos nos resultados de segurança da ALBRAS. Um período recorde sem acidentes sérios foi registrado na empresa, totalizando mais de 435 dias sem um único acidente desta categoria com empregado da ALBRAS, ou seja, sem afastamento, restrição ao trabalho ou tratamento médico. Esses bons resultados já são reflexo do Plano Estratégico de Segurança, que entrou em vigor na ALBRAS em 2008 e compreende ações de prevenção e conscientização de empregados da ALBRAS e contratadas. Destaque para a implantação da Nova Gestão de Segurança das contratadas, com o reforço de empresa especializada. Outro fator relevante foi a intensa participação do corpo gestor - diretores e gerentes - nas ações de segurança diárias da empresa. Os empregados também contribuem com a prevenção. O programa Risco Zero, que identifica risco de acidentes na Fábrica, continuou registrando grande participação das equipes. Em sua versão informatizada, contabilizou mais de 13.000 registros. O número de acidentes sérios registrados em 2008 foi 2 com empregados próprios e 6 com contratados. Assim, a taxa de frequência de acidentes (ALBRAS e empresas contratadas) caiu pela metade em relação a 2007, fechando o ano em 1,45 por milhão de homens horas trabalhadas. Se considerada somente a taxa de frequência dos empregados da ALBRAS, encontramos o menor valor da história: 0,66 acidentes por milhão de homens horas trabalhadas. Com relação às contratadas houve redução de mais de 50%, comparando-se com o ano anterior, mostrando uma tendência de queda na taxa de acidentes.

Gestão empresarial da ALBRAS, na busca contínua da excelência

Na qualidade de empresa ganhadora do Prêmio Nacional da Qualidade 2007, a ALBRAS continuou aprimorando o seu Sistema de Gestão Empresarial em 2008, por meio da consolidação de seu planejamento estratégico/BSC, da busca contínua da excelência de seus processos e resultados, através da introdução da filosofia Lean Think, alinhados com a sua Visão de "Ser a Líder Mundial entre as Empresas Produtoras de Alumínio Primário até 2010".



www.albras.net

CNPJ Nº 05.053.020/0001-44



O Lean Think, que prevê a eliminação do desperdício como forma de diminuir custos, otimizar o processo produtivo e gerar mais valor para o cliente, foi iniciado em setembro na Área de Fundação através de um Projeto Piloto. As atividades que estão sendo desenvolvidas são de reavaliação dos processos e das atividades para eliminar desperdícios (de tempo, de material, deslocamentos excessivos ou de quaisquer naturezas). Após a consolidação do Projeto Piloto na Área de Fundação, que deverá acontecer ao longo de 2009, o mesmo será estendido para as demais Áreas da empresa. A previsão é que isso aconteça nos próximos dois anos, consolidando o novo Sistema ALBRAS de Produção.

A ALBRAS também manteve as suas Certificações em 2008 relativas às normas internacionais ISO 9001 (Qualidade), ISO 14001 (Meio Ambiente), OHSAS 18001 (Saúde e Segurança Ocupacional) e SA 8000 (Responsabilidade Social).

Como forma de manter e aprimorar a cultura da excelência, dezenas de empregados do nível gerencial e staff participaram de treinamento específico no Modelo de Excelência ALBRAS, completando assim 100% de pessoal treinado.

O modelo de Gestão Empresarial da ALBRAS conta com intensa participação dos empregados nos Círculos de Controle da Qualidade (CCQ), com adesão de 98% do efetivo operacional, em 143 círculos. Em 2008 foram concluídos 423 trabalhos de melhorias em segurança, meio ambiente, aumento da produtividade, ergonomia etc. A 11ª EXPO CCQ, em outubro, contou com 150 estandes que mostraram a criatividade da equipe ALBRAS na solução de problemas e geração de idéias, para um público de, aproximadamente, seis mil visitantes.

Ainda com foco na excelência operacional, foram implantados 45 trabalhos de melhoria, utilizando os métodos de solução de problemas PDCA e Seis Sigma, além de 56 em andamento.

Gestão de pessoas, valorizando a satisfação no trabalho

A ALBRAS tem o ser humano como centro de seu modelo de Gestão, valorizando a emoção e a satisfação no trabalho. Como resultado, além de um desempenho elevado da equipe, a empresa foi reconhecida em 2008 pela nona vez como uma das Melhores Empresas para Você Trabalhar no Brasil, (revistas Exame e Você S/A), ficando pelo terceiro ano consecutivo entre as dez melhores do país. Em 2008 a ALBRAS também foi reconhecida pela sexta vez como uma das Melhores Empresas na Gestão de Pessoas, no segmento entre 1.001 e 2.000 empregados (revista Valor Carreira, do jornal Valor Econômico), ficando como a segunda melhor do Brasil.

A ALBRAS alcançou a produtividade de 365,4 toneladas de alumínio por empregado, encerrando o ano com um efetivo de 1.246 empregados. 80% deles têm o Ensino Médio completo e 81% são paraenses. Entre os gerentes, 50% nasceram no Pará.

A ALBRAS valoriza a participação de Portadores de Necessidades Especiais no seu efetivo, tendo alcançado em 2008 a determinação legal de ter 5% dos empregados.

O percentual de mulheres na área operacional também cresce. Apesar do total da empresa ainda ser de 94% homens e 6% mulheres, a ALBRAS busca a equidade dos gêneros, capacitando cada vez mais mulheres para atuar na produção. O objetivo da empresa é acabar com o estigma de aceitação feminina somente na Área de Administração. A ALBRAS busca atingir o percentual de 15% de mulheres na área operacional nos próximos 3 anos.

Para garantir a transparência e justiça no preenchimento de vagas na ALBRAS, foi consolidado o Painel de Entrevista para o processo de recrutamento e seleção, interno ou externo. Empregados e candidatas são entrevistados por uma banca de gestores, tendo como base as competências estabelecidas pela ALBRAS. Em 2008 também foi consolidado o Programa de Sucessão da empresa, uma sistemática de identificação de talentos e desenvolvimento de sucessores na ALBRAS. Os potenciais sucessores identificados e os atuais gestores passaram pelo Programa de Desenvolvimento Gerencial, em parceria com a FIA/USP - Fundação Instituto de Administração da Universidade de São Paulo, que capacitou 39 pessoas.

No desenvolvimento dos empregados, em 2008, a ALBRAS investiu R\$ 1.774.970,00, realizando 93.258 homens hora treinados. Foi concluída a quinta turma do Curso de Metalurgia, criado especialmente para os empregados da ALBRAS, em parceria com o CEFET - Centro Federal de Educação Tecnológica do Pará. Este é o único curso in company deste tipo existente no Brasil.

Na Gestão do Clima Organizacional foram implementadas ações, tanto em comunicação institucional, quanto na atuação de analistas de clima e gerentes, objetivando a melhoria da comunicação interpessoal e eliminação de ruídos, buscando a satisfação do empregado.

Como resultado destas ações de refinamento do relacionamento interpessoal na empresa, tivemos, em 2008, um Índice de Clima Organizacional (ICO) bastante elevado: 83,71% e o reconhecimento externo nas mais importantes premiações nacionais em gestão de pessoas.

Em 2008 foi lançado o Programa de Realização Pessoal Pós-carreira. O programa atende empregados com mais de 50 anos de idade, no mínimo 20 anos de trabalho e faltando até dois anos para aposentar-se. O objetivo é preparar os futuros aposentados para buscar a realização pessoal e profissional após a carreira na empresa. O programa, composto por cinco módulos, teve duas turmas no ano, formando 47 pessoas.

Em 2008 80% dos empregados foram atendidos pelo Programa Vida Saudável. O programa de qualidade de vida da ALBRAS tem participação voluntária e oferece aos empregados orientação de médico, enfermeiro, nutricionista, educador físico, psicólogo ocupacional e assistente social, na montagem de um plano de vida mais saudável. Atividades especiais envolvem e estimulam a participação das famílias. Em 2008 foi inserido o Programa de Saúde Bucal, com atendimento voltado para a prevenção e educação odontológica. O Programa CulturALBRAS, que tem como objetivo o equilíbrio da vida profissional e pessoal, por meio de mecanismos antiestresse, utilizando lazer e artes, teve novos eventos, encontros e apresentações em 2008. Foram mantidas as oficinas de teatro, dança de salão e canto coral, atingindo um número significativo de participantes entre empregados e dependentes.

O sistema de comunicação corporativa interna, que conta com muitos veículos gráficos (boletins, jornal e revista), digital (intranet, site e e-mail) e eletrônico (TV), teve um incremento na comunicação visual interna com a multiplicação das empenas, painéis de informações e minidoors. A TV ALBRAS continuou como destaque nas mídias internas. O programa, que tem características exclusivas de produção, valoriza os empregados, recrutando todos os personagens, apresentadores, repórteres e locutores entre os membros da equipe ALBRAS ou familiares.

Houve também a reformulação do processo de comunicação interna, que passou a refletir, mais claramente, a estratégia corporativa de gestão. Com o foco na visão e nos objetivos estratégicos da ALBRAS a comunicação pôde colaborar mais, informando, motivando, mobilizando e valorizando os empregados, contribuindo, assim, para a produtividade e melhora do clima organizacional.

Responsabilidade Social: ALBRAS mais perto da comunidade

A ALBRAS desenvolve um intenso programa de responsabilidade social junto aos vizinhos, especialmente as famílias mais carentes da região. Objetiva, principalmente, a melhoria da qualidade de vida dessas pessoas, a conquista da cidadania e autoestima, com oportunidades de trabalho e renda, com atividades em condições de sustentabilidade.

O relacionamento com estas comunidades faz-se por meio de visitas recíprocas e programas como o Boas-Vindas - lançado em 2007, que recebe periodicamente grupos de comunidades da região para conhecer a Fábrica -, os programas sociais da ALBRAS e o Diálogo Comunitário, encontro semestral com os líderes locais e a sociedade civil organizada.

Um programa comunitário de grande sucesso é o PAFAM - Programa de Agricultura Familiar Mecanizada, que apóia pequenos produtores rurais com patrulha mecanizada e assistência técnica. Somente em 2008 beneficiou 150 famílias que cultivam mandioca, feijão, milho, frutíferas, ervas medicinais, com foco na sustentabilidade. A ALBRAS disponibiliza para a comunidade um equipamento importado, chamado Tritucap, que possibilita a agricultura sem queimada, triturando a capoeira e deixando-a sobre o solo como nutriente. É a única empresa do Brasil a disponibilizar esse tipo de equipamento para um programa social.

Contribuindo para a inclusão digital a ALBRAS já implantou 14 Escolas de Informática e Cidadania (EIC), em parceria com o Comitê para a Democratização da Informática (CDI), capacitando, este ano, 1.061 pessoas em Barcarena, Abaetetuba, Igarapé-Miri e Moju.

Dentro das EICs, em parceria com a COOPSAI - Cooperativa de Serviços Agroflorestais e Industriais é desenvolvido o projeto Apadrinhar a Inclusão Digital, buscando a inclusão social, onde empregados da ALBRAS, voluntariamente, custeiam a capacitação de jovens carentes, muitos deles crianças de rua. Este ano 169 alunos foram capacitados no projeto, o acumulado é superior a 470 jovens.

As ações solidárias são estimuladas na ALBRAS. O grupo Voluntários ALBRAS abriga empregados da companhia que se dedicam à prática do voluntariado, realizando ações nas áreas vizinhas, como palestras educativas, campanhas de arrecadação de livros, alimentos e brinquedos, ações de revitalização de centros comunitários e escolas, limpeza em praias. Em 2008 foram mais de 300 voluntários, em 16 ações, beneficiando cerca de seis mil pessoas.

Ponto alto nas ações de cidadania da ALBRAS é a campanha de doação voluntária de sangue por empregados, familiares, vizinhos e pessoas da comunidade. Em 2008 foi alcançado o número de 1.949 doações, em quatro dias de coleta de sangue, com infra-estrutura montada no ambulatório da Fábrica. A campanha tem a parceria do Centro de Hemoterapia e Hematologia do Pará (HEMOPA) e da ALUNORTE - Alumina do Norte do Brasil S/A. Em nove anos de realização já foram coletadas 15.255 bolsas de sangue, em uma atividade única no país, considerada a maior coleta anual do HEMOPA no Pará.

A ALBRAS incentiva o conhecimento com a concessão anual do Prêmio Kawaguchi em parceria com a Universidade Federal do Pará - UFPA, destinado aos melhores alunos dos cursos de Engenharia Elétrica, Mecânica e Química e ao primeiro lugar de todo o Centro Tecnológico. Participa também, junto com a ALUNORTE, MRN e Vale do programa Trainee do Futuro, que qualificou 44 jovens engenheiros e geólogos no trabalho de produção da cadeia do Alumínio.

O Programa "ALBRAS Mais Perto de Você," iniciado em 2008, é uma ação itinerante, que percorre a cada mês um bairro ou comunidade diferente da microrregião. As ações são focadas na cidadania, cultura e educação ambiental, com objetivo de aproximar cada vez mais a ALBRAS da comunidade e fortalecer o relacionamento. Cinco comunidades em Barcarena receberam as ações do programa: Vila Nova, Itupanema, Laranjal, Vila do Conde e Vila de São Francisco.

Na ação de cidadania, que compreende oficinas de artesanato, oficina de alimentação alternativa, corte de cabelo, atendimento odontológico (Odontomóvel), emissão de documentos, palestras sobre saúde bucal e combate ao uso de drogas, mais de duas mil pessoas foram atendidas.

Na ação de educação ambiental, que percorreu escolas e centros comunitários, apresentações teatrais, cinema, palestras e oficinas de reciclagem. Foram atendidos mais de três mil estudantes.

O resgate cultural é feito através de um grande evento, chamado de arraial cultural, que busca valorizar peculiaridades e os talentos da comunidade, resgatando também a história local. Nas cinco comunidades visitadas foram valorizados poetas, músicos, contadores de histórias, grupo de dança. Os moradores puderam relembra as histórias do local, totalizando mais de quatro mil pessoas nos eventos.

Planejamento estratégico para 2009

Em dezembro de 2008 a Albras reformulou seu planejamento estratégico de acordo com a nova conjuntura econômica mundial, de forma a direcionar e fortalecer o desempenho organizacional e a posição competitiva, a curto e longo prazo. Foram determinados novos objetivos estratégicos, conforme ilustrado a seguir:

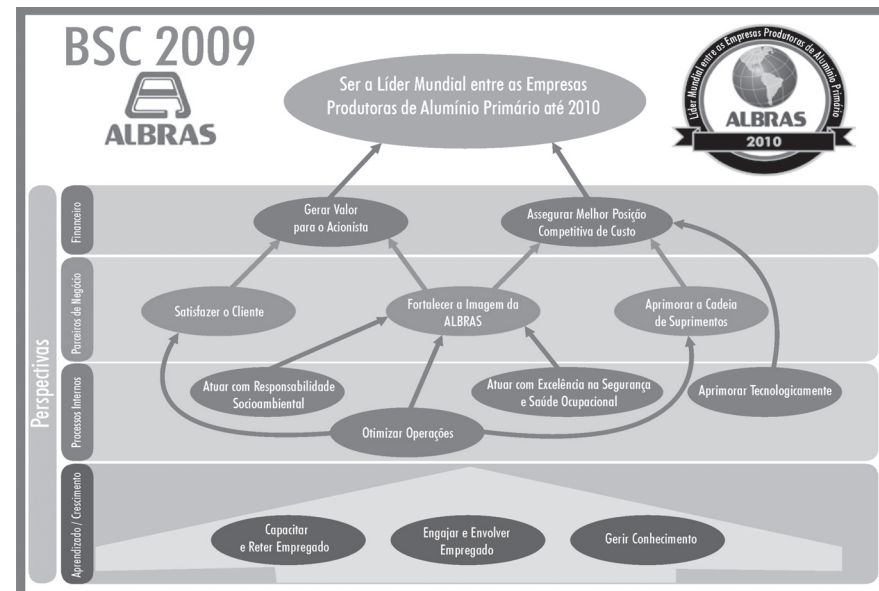

Barcarena (PA), 12 de fevereiro de 2009.

Diretoria

Ricardo Rodrigues de Carvalho
Diretor Presidente

Takeshi Maeda
Diretor Vice-Presidente

Luis Jorge Pinheiro Leal Nunes
Diretor

Takashi Nakamura
Diretor

Conselho de Administração

Tito Botelho Martins Oliveira
Presidente

Murilo Pinto de Oliveira Ferreira
Conselheiro

Ricardo Rodrigues de Carvalho
Conselheiro

Tetsuya Shibasaki
Conselheiro

Takamichi Sakai
Conselheiro

Kimiharu Okura
Conselheiro



CNPJ Nº 05.053.020/0001-44



www.albras.net

**BALANÇOS PATRIMONIAIS - EXERCÍCIOS FINDOS EM 31 DE DEZEMBRO
EM MILHARES DE REAIS**

**DEMONSTRAÇÃO DO RESULTADO - EXERCÍCIOS FINDOS EM 31 DE DEZEMBRO
EM MILHARES DE REAIS, EXCETO LUCRO POR AÇÕES**

ATIVO	Notas	2008	2007
Circulante			
Caixa e equivalentes de caixa	3		
Partes relacionadas	7		3
Outros		87.682	40.731
Clientes	4		
Partes relacionadas	7	76.097	57.944
Outros		3.010	1.797
Depósitos em garantia	5	12.468	4.209
Estoques	6	272.633	220.644
Provisão de hedge de alumínio	19.1	19.201	
Imposto de renda e contribuição social diferidos	9	2.549	29.455
Impostos e contribuições a recuperar	8	32.542	84.467
Despesas antecipadas		406	740
Adiantamentos a fornecedores			
Energia	18.1	63.516	63.516
Outros		461	1.009
Outros		3.702	5.221
		574.267	509.736
Não circulante			
Realizável a longo prazo			
Depósitos em garantia	5	1.015	951
Imposto de renda e contribuição social diferidos	9	169.725	148.375
Impostos e contribuições a recuperar	8	261.661	130.112
Depósitos judiciais	18.2	22.230	20.292
Adiantamento a fornecedores de energia	18.1	952.743	1.016.260
Outros		1.003	848
		1.408.377	1.316.838
Investimentos		1.653	43
Imobilizado	10	1.081.632	1.093.144
Intangível	11	9.996	8.282
Diferido	12	6.329	8.259
		2.507.987	2.426.566
TOTAL DO ATIVO		3.082.254	2.936.302
PASSIVO E PATRIMÔNIO LÍQUIDO			
Circulante			
Fornecedores e empreiteiros			
Partes relacionadas	7	49.381	70.405
Outros		107.192	88.679
Empréstimos e financiamentos	13		
Partes relacionadas	7	232.710	70.999
Outros		78.880	30.794
Salários e encargos sociais		11.740	11.195
Impostos e contribuições		10.171	13.902
Dividendos propostos	14.6	11.430	152.504
Derivativos	19.1		70.083
Outros		3.005	7.433
		504.509	515.994
Não circulante			
Empréstimos e financiamentos - outros	13	584.248	501.868
Provisões para contingências	18.2	18.274	25.106
Derivativos	19.1		29.692
Outros		523	7.605
		603.045	564.271
Patrimônio líquido			
Capital social	14.1		
Residentes no país		575.744	575.744
Residentes no exterior		553.166	553.166
Capital realizado		1.128.910	1.128.910
Reservas de capital	14.2	51.922	59.182
Reserva de reavaliação	14.3	10.186	12.675
Ajustes de avaliação patrimonial			34.010
Reserva de lucros	14.4 e 14.5	783.682	755.045
Prejuízo acumulado			(133.785)
		1.974.700	1.856.037
TOTAL DO PASSIVO E PATRIMÔNIO LÍQUIDO		3.082.254	2.936.302

	Notas	Trimestre (não auditado)			Exercício findo em	
		4T08	3T08	4T07	2008	2007
Receita operacional bruta						
Venda de produtos	21	557.967	585.631	474.047	2.159.718	2.411.952
Outras receitas operacionais		3.057	2.858	8.885	19.916	19.044
		561.024	588.489	482.932	2.179.634	2.430.996
Impostos sobre vendas e outras deduções		(4.412)	(4.613)	(4.780)	(18.582)	(19.970)
Receita operacional líquida		556.612	583.876	478.152	2.161.052	2.411.026
Custo dos produtos vendidos e serviços prestados						
		(445.147)	(431.516)	(373.884)	(1.636.764)	(1.660.155)
Lucro bruto		111.465	152.360	104.268	524.288	750.871
Despesas operacionais						
Com vendas e comerciais	15	933	(5.349)	(5.405)	(15.418)	(21.729)
Gerais e administrativas	15	(19.546)	(16.855)	(19.786)	(70.319)	(70.691)
Honorários dos administradores	7	(484)	(400)	(427)	(2.584)	(1.979)
Outras despesas operacionais, líquidas	15	(17.744)	(8.084)	(22.393)	(47.004)	(41.395)
		(36.841)	(30.688)	(48.011)	(135.325)	(135.794)
Lucro operacional antes do resultado financeiro		74.624	121.672	56.257	388.963	615.077
Resultado financeiro						
Despesas financeiras	16	(14.675)	(10.306)	(18.041)	(50.153)	(64.224)
Receitas financeiras	16	5.470	4.635	3.491	16.501	11.136
Operações de hedge/derivativos	16	120.383	21.250	59.737	41.391	158.652
Variações monetárias e cambiais, líquidas	16	(134.946)	(87.635)	21.947	(156.606)	104.853
		(23.768)	(72.056)	67.134	(148.867)	210.417
Outras receitas e despesas	17	(19.743)	(124)	184	(19.693)	(5.335)
Lucro antes do imposto de renda e contribuição social		31.113	49.492	123.575	220.403	820.159
Imposto de renda e contribuição social						
Do exercício/período	9	16.749	3.092	(1.860)	(50.744)	(136.236)
Diferido		20.969	(13.523)	(1.437)	(5.556)	(74.403)
		37.718	(10.431)	(3.297)	(56.300)	(210.639)
Lucro líquido do exercício/período		68.831	39.061	120.278	164.103	609.520
Lucro líquido por ação		0,06	0,03	0,11	0,15	0,54

As notas explicativas da administração são parte integrante das demonstrações financeiras.



www.albras.net

CNPJ Nº 05.053.020/0001-44



**DEMONSTRAÇÕES DAS MUTAÇÕES DO PATRIMÔNIO LÍQUIDO
EM MILHARES DE REAIS**

	Capital social subscrito	Reservas de capital			Ajustes de avaliação patrimonial	Reserva de lucros			Lucros (prejuízos) acumulados	Total
		Lei 8.200/91 artigo 2º	Incentivos fiscais	Reserva de reavaliação		Incentivos fiscais	Legal	Expansão/ Investimentos		
Em 31 de dezembro de 2006	999.958	66.518	128.952	17.519			53.684	510.006		1.776.637
Ajustes da Lei nº 11.638/07 (Nota 2.1)								(411.626)	(411.626)	
Saldos de abertura ajustados	999.958	66.518	128.952	17.519			53.684	510.006	(411.626)	1.365.011
Realização de reservas		(7.336)		(4.844)					12.180	
Incentivos fiscais – SUDAM, Capitalização da reserva incentivo fiscal SUDAM (AGE 24 de setembro de 2007)	128.952		(128.952)							
Lucro líquido do exercício/período										
Originalmente apresentado									308.240	308.240
Ajustes da Lei nº 11.638/07 (Nota 2.1)									301.280	301.280
Hedge Accounting					34.010					34.010
Destinação dos lucros:										
Reserva de incentivo fiscal						23.439			(23.439)	
Reserva legal							15.412		(15.412)	
Dividendos propostos									(152.504)	(152.504)
Reserva de lucros para expansão/investimentos								152.504	(152.504)	
Em 31 de dezembro de 2007	1.128.910	59.182		12.675	34.010	23.439	69.096	662.510	(133.785)	1.856.037
Realização de reservas		(7.260)		(2.489)					9.749	
Realização de hedge de fluxo de caixa					(34.010)					(34.010)
Lucro líquido do exercício/período									164.103	164.103
Destinação dos lucros:										
Reserva de incentivo fiscal						9.002			(9.002)	
Reserva legal							8.205		(8.205)	
Dividendos propostos									(11.430)	(11.430)
Reserva de lucros para expansão/investimentos								11.430	(11.430)	
Em 31 de dezembro de 2008	1.128.910	51.922		10.186		32.441	77.301	673.940		1.974.700

As notas explicativas da administração são parte integrante das demonstrações financeiras.

**DEMONSTRAÇÕES DOS FLUXOS DE CAIXA
EXERCÍCIOS FINDOS EM 31 DE DEZEMBRO – EM MILHARES DE REAIS**

	Exercício findo em						Exercício findo em				
	Trimestre (não auditado)			31 de dezembro			Trimestre (não auditado)			31 de dezembro	
	4T08	3T08	4T07	2008	2007		4T08	3T08	4T07	2008	2007
Fluxo de caixa proveniente das (utilizado nas) operações											
Lucro líquido do exercício/período	68.831	39.061	120.278	164.103	609.520	Adições ao imobilizado e investimentos	(30.723)	(21.905)	(55.448)	(81.983)	(108.002)
Ajustes para reconciliar o lucro líquido do período com recursos provenientes (utilizado nas) de atividades operacionais						Depósitos judiciais	(60)	(111)	(118)	(327)	1.251
Depreciação e amortização	17.423	18.851	21.274	72.493	79.689	Recursos líquidos utilizados nas atividades de investimento	(30.783)	(22.016)	(55.566)	(82.310)	(106.751)
Imposto de renda e contribuição social diferidos	(20.969)	13.523	1.437	5.556	74.403	Fluxo de caixa proveniente das (utilizado nas) atividades de financiamento					
Reversão de provisões para contingências	(2.159)	(4.490)	(521)	(6.832)	(5.107)	Empréstimos captados a curto prazo, líquido	41.485	30.165	68.728	158.051	7.827
Operação com derivativos não realizada, líquida	(101.411)	(63.188)	(76.032)	(133.785)	(277.841)	Dividendos pagos a acionistas	(152.504)		(185.971)	(152.504)	(185.971)
Provisão de hedge de alumínio	(19.201)			(19.201)		Empréstimos de longo prazo pagos, líquido	(43.533)	6.711	(9.454)	(37.266)	(33.556)
Variações monetárias e cambiais dos ativos e passivos, líquidas	149.461	80.350	(26.990)	160.758	(118.620)	Recursos líquidos provenientes das (utilizado nas) atividades de financiamento	(154.552)	36.876	(126.697)	(31.719)	(211.700)
Valor residual do imobilizado baixado	20.153	198	26	20.363	5.578	Aumento (redução) no caixa e equivalentes	(29.702)	(46.384)	(91.166)	46.948	(17.612)
	112.128	84.305	39.472	263.455	367.622	Caixa e equivalente no início do exercício/período	117.384	163.767	131.900	40.734	58.346
Redução (aumento) nos ativos						Caixa e equivalente no final do exercício/período	87.682	117.383	40.734	87.682	40.734
Clientes	111.475	(142.796)	20.971	(14.572)	(57.466)	Informações adicionais					
Estoques	(48.097)	8.753	8.066	(55.095)	67.709	Pagamentos de juros efetuados durante o exercício/período	(19.016)	(532)	(18.400)	(36.331)	(40.652)
Depósitos em garantia	12.060	(14.895)	22.532	(8.635)	34.783	Imposto de renda e contribuição social sobre o lucro líquido compensados com créditos fiscais		(46.319)	(15.558)	(97.066)	(154.029)
Adiantamento a fornecedores	16.635	15.728	15.755	64.065	(102.902)						
Despesas antecipadas	712	653	12.970	334	13.445						
Impostos e contribuições a recuperar	(52.986)	(13.218)	(24.854)	(72.113)	26.354						
Outros ativos	3.035	759	3.273	1.527	2.254						
	42.834	(145.016)	58.713	(84.489)	(15.823)						
Aumento (redução) nos passivos											
Contas a pagar a fornecedores e empreiteiros	5.807	18.691	3.999	(3.291)	(24.015)						
Impostos, salários e encargos sociais a recolher	(5.221)	(17.772)	(8.691)	(3.186)	(23.082)						
Outros passivos	85	(1.452)	(2.396)	(11.512)	(3.863)						
	671	(533)	(7.088)	(17.989)	(50.960)						
Recursos líquidos provenientes das (utilizado nas) atividades operacionais	155.633	(61.244)	91.097	160.977	300.839						

As notas explicativas da administração são parte integrante das demonstrações financeiras.



CNPJ Nº 05.053.020/0001-44



www.albras.net

DEMONSTRAÇÕES DO VALOR ADICIONADO - EXERCÍCIOS FINDOS EM 31 DE DEZEMBRO EM MILHARES DE REAIS

	2008	2007
Receitas		
Vendas brutas de produtos e serviços	2.179.634	2.430.996
Outras despesas	(58.794)	(44.769)
	<u>2.120.840</u>	<u>2.386.227</u>
Insumos adquiridos		
Partes relacionadas		
Custo dos produtos vendidos e dos serviços prestados	(506.038)	(550.912)
Materiais, energia e outros operacionais	(6.172)	(8.889)
	<u>(512.210)</u>	<u>(559.801)</u>
Terceiros		
Custo dos produtos vendidos e dos serviços prestados	(259.962)	(239.969)
Materiais, energia, serviços de terceiros e outros operacionais	(891.098)	(903.929)
Perda de valores ativos	(4.874)	
	<u>(1.155.934)</u>	<u>(1.143.898)</u>
	<u>(1.668.144)</u>	<u>(1.703.699)</u>
Valor adicionado bruto	<u>452.696</u>	<u>682.528</u>
Depreciação e amortização	(72.493)	(79.689)
Valor adicionado líquido produzido pela entidade	380.203	602.839
Valor adicionado recebido em transferência		
Receitas financeiras - líquidas	71.137	(8.304)
IR e CSLL diferidos	(5.556)	(74.403)
Valor adicionado total a distribuir	<u>445.784</u>	<u>520.132</u>
Distribuição do valor adicionado		
Pessoal e encargos		
Salário e encargos	82.398	75.766
Honorários dos Administradores	2.584	1.979
Participação dos empregados nos resultados	10.537	7.740
Plano de aposentadoria e pensão	1.022	1.239
	<u>96.541</u>	<u>86.724</u>
Impostos, taxas e contribuições		
Federais	(21.125)	82.118
Estaduais	3.592	2.718
Municipais	1.942	1.955
Menos: incentivos fiscais	(9.002)	(23.439)
	<u>(24.593)</u>	<u>63.352</u>
Financiadores		
Juros e variações cambiais, líquidas	251.124	(80.812)
Operações com hedge realizada, líquidas	92.394	119.189
Reversão de operação de derivativo de alumínio e energia não realizada, líquidas	(133.785)	(277.841)
	<u>209.733</u>	<u>(239.464)</u>
Lucros do exercício/período	164.103	609.520
Valor adicionado distribuído	<u>445.784</u>	<u>520.132</u>

As notas explicativas da administração são partes integrantes das demonstrações financeiras.

BALANÇO SOCIAL (INFORMAÇÃO ADICIONAL) - EXERCÍCIOS FINDOS EM 31 DE DEZEMBRO EM MILHARES DE REAIS

	2008	2007
Base de cálculo		
Receita bruta	2.179.634	2.430.996
Lucro operacional antes do resultado financeiro	388.963	615.077
Remuneração bruta		
Empregados	55.141	50.840
Terceiros	60.382	62.275
Indicadores laborais		
Encargos sociais compulsórios	24.090	23.254
Alimentação	7.096	6.575
Transporte	3.220	2.716
Previdência privada	1.028	1.245
Saúde	5.220	5.205
Segurança e saúde no trabalho	2.152	2.240
Educação	4.233	4.242
Capacitação e desenvolvimento profissional	1.014	801
Participação dos trabalhadores nos resultados	11.438	9.070
Outros benefícios	2.800	3.053
Indicadores sociais		
Impostos	(24.593)	63.352
Investimento em cidadania		
Projetos e ações sociais	1.924	3.502
Investimento em meio ambiente		
Operacionais	43.200	50.131
Outros projetos ambientais	749	529
Indicadores do corpo funcional		
Número de empregados no final do exercício/período	1.345	1.355
Número de admissões durante o exercício/período	72	70

As notas explicativas da administração são partes integrantes das demonstrações financeiras.

NOTAS EXPLICATIVAS DA ADMINISTRAÇÃO ÀS DEMONSTRAÇÕES FINANCEIRAS EM 31 DE DEZEMBRO DE 2008 E DE 2007 EM MILHARES DE REAIS

1 Contexto operacional

A ALBRAS - Alumínio Brasileiro S.A. (a "Companhia") foi constituída em outubro de 1974 tendo por objetivo principal a industrialização e a comercialização de lingotes de alumínio. O Projeto ALBRAS teve a sua construção iniciada em 1981 e a sua implantação foi programada em duas etapas de 160 mil toneladas/ano cada uma. Na primeira fase, a ativação das cubas eletrolíticas iniciou-se em julho de 1985 e atingiu plena capacidade em dezembro de 1986. A construção da 2ª fase foi iniciada em outubro de 1987 e a ativação das cubas eletrolíticas ocorreu de maio de 1990 a fevereiro de 1991. Em 1993, como fruto de melhorias operacionais implantadas, a capacidade nominal plena foi redefinida passando de 320 mil para 345 mil toneladas/ano. Em dezembro de 2001, a Companhia concluiu a expansão de seu parque industrial, elevando a sua capacidade de produção para 406 mil toneladas/ano a partir de 2002. Da última expansão em diante a Companhia executou várias melhorias operacionais, gerando com isto aumento em sua capacidade nominal de produção. Em 2008 foram produzidas 455 mil toneladas e comercializadas 459 mil toneladas de lingotes de alumínio. Os destinos das 459 mil toneladas de lingotes de alumínio foram: 433 mil toneladas para o mercado externo e 26 mil toneladas para o mercado interno.

2 Apresentações das demonstrações contábeis e principais práticas contábeis

2.1 Apresentação das demonstrações financeiras

As demonstrações contábeis foram elaboradas e estão sendo apresentadas de acordo com as práticas contábeis adotadas no Brasil, com base nas disposições contidas na Lei das Sociedades por Ações. Na elaboração das demonstrações contábeis, é necessário utilizar estimativas para contabilizar certos ativos, passivos e outras transações. As demonstrações contábeis da Companhia incluem, portanto, estimativas referentes à seleção das vidas úteis do imobilizado, provisões necessárias para passivos contingentes, determinações de provisões para imposto de renda e outras similares. Os resultados reais podem apresentar variações em relação às estimativas. As demonstrações financeiras foram aprovadas pela Diretoria da Companhia em 12 de fevereiro de 2009.

(i) Alteração na lei das Sociedades por Ações

Em 28 de dezembro de 2007, foi promulgada a Lei nº 11.638, alterada pela Medida Provisória - MP nº 449, de 4 de dezembro de 2008, que modificaram e introduziram novos dispositivos à Lei das Sociedades por Ações. Essa Lei e MP tiveram como principal objetivo atualizar a legislação societária brasileira para possibilitar o processo de convergência das práticas contábeis adotadas no Brasil com aquelas constantes nas normas internacionais de contabilidade que são emitidas pelo "International Accounting Standards Board - IASB". A aplicação da referida Lei e MP é obrigatória para demonstrações financeiras anuais de exercícios iniciados em ou após 1º de janeiro de 2008. Conforme permitido pelo pronunciamento CPC 13 - Adoção inicial de Lei 11.638/07 e da MP 449/08, a administração da Companhia optou por reapresentar cifras comparativas ajustadas conforme a norma NPC nº 12 - Práticas Contábeis, Mudanças nas Estimativas e Correção de Erros. As mudanças de práticas contábeis acima descritas afetaram o patrimônio líquido e o resultado do exercício de 2007, no montante indicado a seguir:

	Patrimônio líquido em 31 de dezembro de 2006	Resultado do Exercício findo em 31 de dezembro de 2007
Saldo originalmente apresentado	1.776.637	308.240
Ajuste a valor de mercado de instrumentos financeiros derivativos registrados no resultado	(411.626)	277.841
Incentivos fiscais		23.439
Saldo pela Lei 11.638/07	1.365.011	609.520

ii) Balanço social

Com o objetivo de aprimorar as informações prestadas, a Companhia apresenta, como informação adicional, o Balanço Social. O Balanço Social visa apresentar à sociedade as aplicações de recursos da Companhia em projetos de caráter social.

2.2 Descrição das principais práticas contábeis adotadas

As principais práticas contábeis adotadas na elaboração dessas demonstrações financeiras estão descritas a seguir:

(a) Caixa e equivalentes de caixa

Caixa e equivalentes de caixa incluem dinheiro em caixa, depósitos bancários, investimentos de curto prazo de alta liquidez e com risco insignificante de mudança de valor e limites utilizados de conta garantida.

(b) Instrumentos financeiros

(i) Classificação e mensuração

A classificação depende da finalidade para a qual os ativos financeiros foram adquiridos. A administração determina a classificação de seus ativos financeiros no reconhecimento inicial.

(ii) Instrumentos derivativos e atividades de hedge

Inicialmente, os derivativos são reconhecidos pelo valor justo na data em que um contrato de derivativos é celebrado e são, subsequentemente, remensurados ao seu valor justo, com as variações do valor justo lançadas contra o resultado, exceto quando o derivativo for designado como um instrumento de hedge de fluxo de caixa, que são registrados em contrapartida no patrimônio líquido. O valor justo dos instrumentos derivativos está divulgado na nota 19.1.

www.albras.net



CNPJ Nº 05.053.020/0001-44

**(c) Clientes**

São registrados pelo valor nominal dos títulos representativos desses créditos e acrescidos das variações monetárias ou cambiais, quando contratadas.

(d) Estoques

Os estoques são apresentados pelo menor valor entre o custo e o valor líquido realizável. O custo é determinado usando-se o método da Média Ponderada Móvel. O custo dos produtos acabados e dos produtos em elaboração compreende matérias-primas, mão-de-obra direta, outros custos diretos e despesas gerais de produção relacionadas. As importações em andamento são demonstradas ao custo acumulado de cada importação.

(e) Imposto de renda e contribuição social diferidos

O imposto de renda e a contribuição social diferidos são calculados sobre os prejuízos fiscais do imposto de renda e as diferenças temporárias entre as bases de cálculo do imposto sobre ativos e passivos e os valores contábeis das demonstrações financeiras. As alíquotas desses impostos, definidas atualmente para determinação desses créditos diferidos, são de 25% para o imposto de renda e de 9% para a contribuição social.

Impostos diferidos ativos são reconhecidos na extensão em que seja provável que o lucro futuro tributável esteja disponível para ser utilizado na compensação das diferenças temporárias e/ou prejuízos fiscais, com base em projeções de resultados futuros elaborados e fundamentadas em premissas internas e em cenários econômicos futuros que podem, portanto, sofrer alterações.

(f) Depósitos judiciais

Os depósitos são atualizados monetariamente e resgatados quando ocorre desfecho favorável da questão para a entidade.

(g) Conversão em moeda estrangeira

As transações em moeda estrangeira são convertidas para reais usando-se as taxas de câmbio em vigor nas datas das transações. Os saldos das contas de balanço são convertidos pela taxa cambial da data do balanço. Ganhos e perdas cambiais resultantes da liquidação dessas transações e da conversão de ativos e passivos monetários denominados em moeda estrangeira são reconhecidos na demonstração do resultado.

(h) Imobilizado

Avaliado pelo custo de aquisição ou construção, acrescido dos juros e variações monetárias e cambiais durante a fase de construção, quando da existência de financiamento específico para a obra, corrigida monetariamente até 31 de dezembro de 1995.

Imóveis, instalações, equipamentos, veículos, materiais permanentes e outros são demonstrados pelo valor reavaliado até 31 de dezembro de 2008, com base em avaliações efetuadas por avaliadores independentes, deduzida a subsequente depreciação. Conforme facultado pela Lei nº 11.638/07 e pelo Pronunciamento CPC 13 - Adoção Inicial da Lei 11.638/07, a Companhia adotou o valor residual reavaliado em 31 de dezembro de 2007, como novo valor de custo. A parcela da reserva de reavaliação é transferida (realizada) para lucros (prejuízos) acumulados na mesma proporção em que são depreciados. A parcela da reserva de reavaliação sobre terrenos somente será transferida (realizada) para lucros (prejuízos) acumulados quando os terrenos forem alienados.

A depreciação é calculada pelo método linear, de acordo com as taxas divulgadas na Nota 10. Terrenos não são depreciados.

Ganhos e perdas em alienações são determinados pela comparação dos valores de alienação com o valor contábil e são incluídos no resultado. Quando os ativos reavaliados são vendidos, os valores incluídos na reserva de reavaliação são transferidos para lucros acumulados.

Os custos dos encargos sobre empréstimos tomados para financiar a construção do imobilizado são capitalizados durante o período necessário para executar e preparar o ativo para o uso pretendido.

Reparos e manutenção são apropriados ao resultado durante o período em que são incorridos. O custo das principais renovações é incluído no valor contábil do ativo no momento em que for provável que os benefícios econômicos futuros que ultrapassarem o padrão de desempenho inicialmente avaliado para o ativo existente fluirão para a Companhia. As principais renovações são depreciadas ao longo da vida útil restante do ativo relacionado.

(i) Intangíveis**Programas de computador (software)**

Licenças adquiridas de programas de computador são capitalizadas e amortizadas ao longo de sua vida útil estimada, pelas taxas descritas na Nota 11.

(j) Diferido

Refere-se a despesas pré-operacionais reconhecidas pelo custo. As amortizações são computadas pelo método linear em até 10 anos, a partir do início das operações.

(k) Provisões e contingências

As provisões são reconhecidas quando a Companhia tem uma obrigação presente, legal ou não formalizada, como resultado de eventos passados e é provável que uma saída de recursos seja necessária para liquidar a obrigação e uma estimativa confiável do valor possa ser feita.

Provisões para contingências relacionadas a processos trabalhistas, tributários, cíveis e ambientais, nas instâncias administrativas e judiciais, são reconhecidas com base nas opiniões dos assessores legais e melhores estimativas da administração sobre o provável resultado dos processos pendentes na data do balanço.

(l) Benefícios a funcionários**Participação nos resultados e bônus**

O reconhecimento desta participação é usualmente efetuado quando do encerramento do exercício, momento em que o valor pode ser mensurado de maneira confiável pela Companhia.

(m) Empréstimos

Os empréstimos tomados são reconhecidos, inicialmente, pelo valor justo, no recebimento dos recursos, líquidos dos custos de transação. Em seguida, os empréstimos tomados são apresentados pelo custo amortizado, isto é, acrescidos de encargos e juros proporcionais ao período incorrido ("pro rata temporis"). Atualizados com base nas variações cambiais na moeda de origem.

(n) Apuração do resultado

A receita compreende o valor faturado pela venda de mercadorias. A receita pela venda de mercadorias é reconhecida quando os riscos significativos e os benefícios de propriedade das mercadorias são transferidos para o comprador, que no caso das operações realizadas pela Companhia, representa a data em que o produto é embarcado.

As demais receitas e as despesas são apuradas pelo regime de competência.

3 Caixa e equivalentes de caixa

	2008	2007
Caixa e bancos	8.369	39.812
Aplicações financeiras vinculadas ao CDI	78.757	128
Aplicações financeiras no exterior		22
Poupança	556	772
	87.682	40.734

4 Clientes

	2008	2007
Clientes no exterior	76.097	57.944
Clientes no país	3.010	1.797
	79.107	59.741

5 Depósitos em garantia

	2008	2007
Bloqueio judicial	1.015	951
Garantia de juros de empréstimos	12.468	4.209
	13.483	5.160
Circulante	12.468	4.209
Não circulante (realizável a longo prazo)	1.015	951
	13.483	5.160

6 Estoques

	2008	2007
Produtos acabados	74.895	81.208
Produtos em processo	68.387	68.489
Matéria-prima	44.650	26.033
Materiais auxiliares	33.662	35.980
Importação em andamento	55.696	8.934
Materiais em trânsito no país	2.841	
Provisão para ajustes ao valor de mercado	(4.874)	
Provisão para obsolescências	(2.624)	
	272.633	220.644

7 Partes relacionadas

Os saldos destas contas estão representados por valores a receber e/ou a pagar relativos a transações comerciais, que têm como base o valor de mercado das commodities correspondentes, bem como por financiamentos remunerados pelas taxas mencionadas na Nota 13, com prazos de resgate variáveis.

	2008		2007	
	Ativo	Passivo	Ativo	Passivo
Nippon Amazon Aluminium Company Ltd. - NAAC	47	5.601		74.727
Companhia Vale do Rio Doce - VALE		23.616	403	105.074
Vale do Rio Doce Energia S.A.		5		5
ALUNORTE - Alumina do Norte do Brasil S.A.	676	29.940	204	44.903
VALESUL Alumínio S.A.		4.411	78	
VALE International S.A.	76.097	232.710	57.944	70.999
RDIF - Rio Doce International Finance Ltd.	673		510	
	77.493	296.283	59.139	295.708

Esses saldos com partes relacionadas estão incluídos nas seguintes contas do balanço patrimonial:

	2008		2007	
	Ativo	Passivo	Ativo	Passivo
Circulante				
Caixa e equivalentes de caixa			3	
Clientes	76.097		57.944	
Outros	723		682	
Não circulante - RLP (outros)	673		510	
Circulante				
Empréstimos e financiamentos		232.710		70.999
Fornecedores e empreiteiros		49.381		70.405
Dividendos propostos		11.430		152.504
Outros		2.762		1.800
	77.493	296.283	59.139	295.708



CNPJ Nº 05.053.020/0001-44



www.albras.net

Os resultados obtidos com as transações comerciais e financeiras com partes relacionadas são os seguintes:

	Trimestre (não auditado)						Exercício findo em 31 de dezembro			
	4T08		3T08		4T07		2008		2007	
	Receita	Despesa	Receita	Despesa	Receita	Despesa	Receita	Despesa	Receita	Despesa
Venda de Produtos e Serviços										
Nippon Amazon Aluminum Company Ltd - NAAC	277.088		262.311		239.832		1.047.194		1.140.737	
VALE International S.A.	249.936		290.194		205.073		985.912		1.133.005	
VALESUL Alumínio S.A			81		732		555		819	
ALUNORTE - Alumina do Norte do Brasil S.A	1.694		1.703		2.219		6.466		5.275	
Compra de matéria prima										
ALUNORTE - Alumina do Norte do Brasil S.A.		(129.981)		(136.120)		(90.013)		(492.403)		(514.206)
Companhia Vale do Rio Doce - VALE		(13.635)				(22.894)		(13.635)		(36.706)
Vale do Rio Doce Energia S.A		(16)		(17)		(16)		(62)		(64)
Outros custos										
Companhia Vale do Rio Doce - VALE		(7.614)						(7.614)		
Despesas com vendas e comerciais										
Companhia Vale do Rio Doce - VALE		5.392		(1.821)		(1.537)				(7.423)
Outros										
Companhia Vale do Rio Doce - VALE		(638)		(638)		(628)		(2.557)		(2.422)
ALUNORTE - Alumina do Norte do Brasil S.A.		912		1.040		(256)		4.060		1.020
Financeiras e variações cambiais										
Nippon Amazon Aluminum Company Ltd - NAAC	(1.199)		15.097		(1.161)		7.903		(13.249)	
VALE International S.A.	17.590	(17.840)	16.016	(15.039)	(1.738)	919	27.392	(30.493)	(6.317)	(310)
RDIF - Rio Doce International Finance Ltd.	122		93		(19)		163		(105)	
Companhia Vale do Rio Doce - VALE		(381)		(315)		(387)		(618)		(481)
	545.231	(163.801)	585.495	(152.910)	444.938	(114.812)	2.075.585	(543.322)	2.260.165	(560.592)

Os valores referentes a estas transações estão incluídos nas seguintes contas da demonstração do resultado:

	Exercício findo em				
	Trimestre (não auditado)			31 de dezembro	
	4T08	3T08	4T07	2008	2007
Receita operacional bruta - venda de produtos e serviços	528.718	554.289	447.856	2.040.127	2.279.836
Custo dos produtos vendidos e serviços	(151.246)	(136.137)	(112.923)	(513.714)	(550.976)
Despesas com vendas e comerciais	5.392	(1.821)	(1.537)	(7.423)	(7.423)
Despesas administrativas	274	402	(884)	1.503	(1.402)
Despesas financeiras	(1.849)	(1.169)	(534)	(3.654)	(740)
Receita Financeira					(589)
Variações monetárias e cambiais líquidas	141	17.021	(1.852)	8.001	(19.133)
	381.430	432.585	330.126	1.532.263	1.699.573

Honorários dos administradores

O pessoal-chave da administração inclui os diretores e o gerente da auditoria interna:

	Exercício findo em				
	Trimestre (não auditado)			31 de dezembro	
	4T08	3T08	4T07	2008	2007
Salários e encargos	(46)	(35)	(42)	(146)	(122)
Honorários e encargos da diretoria	(436)	(363)	(384)	(1.908)	(1.340)
Participação nos resultados				(189)	(130)
Bônus gerencial				(335)	(381)
Outros	(2)	(2)	(1)	(6)	(6)
	(484)	(400)	(427)	(2.584)	(1.979)

8 Imposto e contribuições a recuperar

	2008	2007
Contribuição para Financiamento da Seguridade Social - COFINS	160.978	90.000
Programa de Integração Social - PIS	34.596	18.332
Imposto de Renda Retido na Fonte - IRRF	8.371	4.710
Imposto de Renda Pessoa Jurídica - IRPJ	72.289	47.246
Contribuição Social sobre o Lucro Líquido - CSLL	17.969	54.291
	294.203	214.579
Circulante	32.542	84.467
Não circulante (realizável a longo prazo)	261.661	130.112
	294.203	214.579

Os impostos a recuperar de longo prazo referem-se substancialmente a PIS e COFINS sobre insumos que a Companhia compensa com outros tributos federais. Projeções feitas pela Companhia indicam total recuperação do saldo em aberto em 31 de dezembro de 2008.

Os créditos de PIS e COFINS são oriundos principalmente de compras de matérias primas, serviços, energia elétrica e imobilizado.

9 Imposto de renda e contribuição social

Os valores de imposto de renda e contribuição social que afetaram o resultado do exercício são demonstrados como segue:

	Exercício findo em				
	Trimestre (não auditado)			31 de dezembro	
	4T08	3T08	4T07	2008	2007
Lucro antes do imposto de renda e da contribuição social	31.113	49.492	123.575	220.403	820.159
Alíquota combinada do imposto de renda e da contribuição social	34%	34%	34%	34%	34%
Imposto de renda e contribuição social às alíquotas da legislação	(10.578)	(16.827)	(42.016)	(74.937)	(278.854)
Ajustes que afetaram o cálculo dos tributos:					
Incentivo fiscal	9.002		23.439	9.002	23.439
Adições - itens permanentes					
Operações de hedge e derivativos	40.930	7.225	20.311	14.073	53.942
Outros	(1.636)	(829)	(5.031)	(4.438)	(9.166)
Imposto de renda e contribuição social no resultado do exercício/período	37.718	(10.431)	(3.297)	(56.300)	(210.639)

Os créditos tributários oriundos de prejuízos fiscais, para os quais não há prazo limite para utilização, e das diferenças temporárias, foram registrados com base na expectativa de geração futura de resultados tributáveis.

Os saldos de imposto de renda e contribuição social diferidos, ativos, são como segue:

	2008	2007
Prejuízos fiscais	160.940	160.939
Diferenças temporárias	11.334	16.891
	172.274	177.830
Circulante	2.549	29.455
Não circulante (realizável a longo prazo)	169.725	148.375
	172.274	177.830

www.albras.net



CNPJ Nº 05.053.020/0001-44



A Companhia obteve da Superintendência de Desenvolvimento da Amazônia - SUDAM em 2004 isenção de 75% do imposto de renda, para uma produção de até 560 mil tons/ano de alumínio, pelo período de 10 anos, sendo que, a partir de dezembro de 2007 a isenção de 75% passou a incidir somente para a produção que ultrapassar a 345 mil tons/ano limitada a 560 mil tons/ano. Em 31 de dezembro de 2008 a isenção de imposto de renda registrada na reserva de Incentivo Fiscal foi de R\$ 9.002 (R\$ 23.439 em 2007). A Administração entende que a Companhia realizará seu ativo fiscal diferido (prejuízos fiscais e diferenças temporárias), baseada em estudos técnicos de viabilidade de geração futura de lucros tributáveis. A geração de tais lucros tributáveis está baseada na projeção, principalmente, do preço futuro do alumínio e da cotação da moeda norte-americana, dentre outros. Devido à diminuição do grau de incertezas sobre os resultados futuros positivos, a partir do exercício de 2004 a administração deixou de constituir provisão para realização do Imposto de Renda e Contribuição Social diferidos.

A realização dos impostos diferidos está estimada como segue:

Período	2008	2007
2008		29.455
2009		25.781
2010	48.237	34.789
2011	60.296	43.250
2012	63.741	44.555
	172.274	177.830

10 Imobilizado

	Imóveis e bens em operação	Instalações	Equipamentos	Veículos	Encargos capitalizados	Outros	Total em operação	Obras em andamento	Imobilizado total
Saldos em 31 de dezembro de 2006	319.038	518.993	26.067	3.623	29.333	76.642	973.696	100.737	1.074.433
Aquisição								108.002	108.002
Transferência	4.666	18.977	7.955	1.930		3.013	36.541	(36.541)	
Alienação e baixas	(5.457)	(48)	(4)	(4)		(44)	(5.557)		(5.557)
Depreciação	(17.413)	(41.807)	(4.862)	(2.070)	(1.200)	(8.100)	(75.452)		(75.452)
Transferência para o Intangível						(8.282)	(8.282)		(8.282)
Saldos em 31 de dezembro de 2007	300.834	496.115	29.156	3.479	28.133	63.229	920.946	172.198	1.093.144
Custo total	644.532	1.378.665	68.007	16.243	41.962	258.730	2.408.139	172.198	2.580.337
Depreciação acumulada	(343.698)	(882.550)	(38.851)	(12.764)	(13.829)	(195.501)	(1.487.193)		(1.487.193)
Valor residual	<u>300.834</u>	<u>496.115</u>	<u>29.156</u>	<u>3.479</u>	<u>28.133</u>	<u>63.229</u>	<u>920.946</u>	<u>172.198</u>	<u>1.093.144</u>
Saldos em 31 de dezembro de 2007	300.834	496.115	29.156	3.479	28.133	63.229	920.946	172.198	1.093.144
Aquisição								80.373	80.373
Transferência	832	26,263	42,504	549		7.242	77.390	(77.390)	
Alienação e baixas	(128)	(17.812)	(527)	(47)		(1.848)	(20.362)		(20.362)
Depreciação	(16.057)	(38.710)	(4.964)	(1.755)	(1.200)	(7.123)	(69.809)		(69.809)
Transferência para o intangível						(1.714)	(1.714)		(1.714)
Saldos em 31 de dezembro de 2008	285.481	465.856	66.169	2.226	26.933	59.786	906.451	175.181	1.081.632
Custo total	645.050	1.374.616	103.896	15.691	41.962	247.630	2.428.845	175.181	2.604.026
Depreciação acumulada	(359.569)	(908.760)	(37.727)	(13.465)	(15.029)	(187.844)	(1.522.394)		(1.522.394)
Valor residual	<u>285.481</u>	<u>465.856</u>	<u>66.169</u>	<u>2.226</u>	<u>26.933</u>	<u>59.786</u>	<u>906.451</u>	<u>175.181</u>	<u>1.081.632</u>
Taxas médias anuais de depreciação - %	2,5	2,38	7,53	11,18	2,86	2,86			

O ativo imobilizado da Companhia está integralmente localizado no Brasil e é empregado exclusivamente nas operações relacionadas ao alumínio. A administração da Companhia entende que tal ativo imobilizado é plenamente recuperável através do fluxo de caixa das operações futuras. A depreciação do período alocada ao custo de produção e às despesas, monta a R\$ 59.395 (2007 - R\$ 64.822) e R\$ 10.414 (2008 - R\$ 10.630), respectivamente.

11 Intangível

Referem-se à aquisição de software

Saldos em 31 de dezembro de 2007		20.789
Custo total		(12.507)
Amortização acumulada		
Valor residual		8.282
Saldos em 31 de dezembro de 2007		8.282
Aquisição		1.919
Amortização		(205)
Saldos em 31 de dezembro de 2008		9.996
Custo total		22.708
Amortização acumulada		(12.712)
Valor residual		9.996
Taxa anual de amortização - %		20

12 Diferido

	2008	2007
Despesas diferidas		
Despesas pré-operacionais e outras	149.916	149.916
Amortização acumulada	(143.587)	(141.657)
	6.329	8.259
Taxa anual de amortização - %	10	10

Conforme permitido pela Medida Provisória 449/08, o saldo remanescente do diferido em 31 de dezembro de 2008, que não pôde ser alocado ao imobilizado e intangível, permanecerá sob essa classificação até sua completa amortização, porém sujeito à análise periódica de sua recuperação.

13 Empréstimos e financiamentos

	2008		2007	
	Circulante	Não circulante	Circulante	Não circulante
No exterior				
Vale International S.A.				
Principal - Equivalente a US\$ 98,550 em 2008 e US\$ 40,000 em 2007	230.311		70.852	
Encargos	2.399		147	
Japan Bank for International Corporation - JBIC				
Principal - Vencíveis entre junho de 2009 e junho de 2017, equivalente a US\$ 283,333 em 2008 e US\$ 300,000 em 2007	77.902	584.248	29.522	501.868
Encargos	978		1.272	
	311.590	584.248	101.793	501.868

Os vencimentos anuais classificados no não circulante (longo prazo) em 31 de dezembro são os seguintes:

Ano	2008	2007
2009		59.045
2010	77.902	59.045
2011	77.902	59.045
2012	77.902	59.045
2013	77.902	59.045
2014	77.902	59.045
2015 até 2017	194.738	147.598
	584.248	501.868

Executivo 5

QUARTA-FEIRA, 25 DE MARÇO DE 2009

PARTICULAR



ALBRAS
ALUMÍNIO BRASILEIRO S.A.

CNPJ Nº 05.053.020/0001-44



www.albras.net

Os empréstimos e financiamentos em aberto em 31 de dezembro de 2008 estavam sujeitos a juros anuais, como segue:

De 3.55%	663.128
De 3.90%	21.949
De 5.27%	210.761
	895.838

Garantias

Em garantia do empréstimo JBIC foi oferecido pela:

- CVRD - 51% do principal envolvido.
- NAAC - 49% dos recebíveis com as exportações da ALBRAS, por ocasião do vencimento de cada parcela.

O contrato de financiamento com o JBIC impõe certas limitações à Companhia no tocante a ocorrência de eventos de penhora, fusão ou inadimplência. No ano de 2008, a Companhia não apresentou qualquer não conformidade em relação às cláusulas restritivas. Os pagamentos dos juros do empréstimo mantido com o JBIC é mantido em conta garantida - vide Nota 5.

14 Patrimônio líquido

14.1 Capital

O capital social, subscrito e integralizado, é composto por 1.128.909.900 ações ordinárias. Sendo 575.744.049 de Classe "A" e 553.165.851 de Classe "B", com valor nominal de R\$ 1.00 por ação.

As ações não são conversíveis entre si. As ações ordinárias classe "A" sempre serão possuídas por pessoas físicas ou jurídicas brasileiras. As ações ordinárias "A" e "B" terão idênticos direitos e obrigações em relação à sociedade.

A Companhia possui capital estrangeiro representado por ações ordinárias classe B, registrado no Banco Central do Brasil no montante de US\$ 229.745 mil e ¥ 6.394.733 mil.

14.2 Reservas de capital

A reserva de capital é constituída pela reserva especial da Lei 8.200/91 - artigo 2º que é realizada na proporção da depreciação e da baixa dos respectivos bens reavaliados.

14.3 Reserva de reavaliação

A realização desta reserva é efetuada na proporção da depreciação e da baixa dos respectivos bens reavaliados.

14.4 Reserva legal e de retenção de lucros

A reserva legal é constituída anualmente como destinação de 5% do lucro líquido do exercício, e não poderá exceder a 20% do capital social. A reserva legal tem por fim assegurar a integridade do capital social e somente poderá ser utilizada para compensar prejuízo e aumentar o capital.

A reserva de retenção de lucros refere-se à retenção do saldo remanescente de lucros acumulados, a fim de atender ao projeto de crescimento dos negócios estabelecido em seu plano de investimentos, conforme orçamento de capital proposto pelos administradores da Companhia, a ser deliberado na Assembléia Geral em observância ao artigo 196 da Lei das Sociedades por Ações.

14.5 Reserva de incentivos fiscais

Constituída de acordo com o estabelecido no artigo 195-A da Lei das Sociedades por Ações (emendado pela Lei nº 11.638, de 2007); essa reserva recebe a parcela dos incentivos fiscais, descritos na Nota 9, reconhecidos no resultado do exercício e a ela destinados a partir da conta de Lucros Acumulados. Esses incentivos não entram na base de cálculo do dividendo mínimo obrigatório.

14.6 Destinação do resultado do exercício

A administração está propondo aos acionistas com base na Lei das Sociedades por Ações e nos artigos 14 alínea "p" 25 alínea "n" 29 alínea "f" e 39 do Estatuto Social da Companhia, a seguinte destinação do resultado apurado em 31 de dezembro de 2008:

Origens	
Lucro líquido do exercício findo em 31 de dezembro de 2008	164.103
(-) Reserva legal 5% (lucro líquido do exercício/período)	(8.205)
(-) Prejuízo acumulado de anos anteriores	(133.785)
(-) Reserva de incentivo fiscal	(9.002)
(+) Realizações das reservas de Reavaliação e Especial - Lei 8.200/91	9.749
Total das origens	22.860
Destinações	
Dividendos propostos - 50%	11.430
Reserva de lucros para Expansão/Investimentos	11.430
Total das destinações	22.860

15 (Despesas) receitas operacionais

	Trimestre (não auditado)			Exercício findo em 31 de dezembro	
	4T08	3T08	4T07	2008	2007
Vendas e comerciais					
Taxas e serviços carga/descarga	(3.648)	(3.528)	(3.868)	(14.593)	(14.193)
Partes relacionadas	5.392	(1.821)	(1.537)		(7.423)
Outras	(811)			(825)	(113)
	933	(5.349)	(5.405)	(15.418)	(21.729)
Gerais e administrativas					
Pessoal	(8.448)	(8.483)	(6.671)	(33.409)	(27.579)
Serviços (consultoria, infraestrutura e outros)	(4.990)	(3.715)	(4.631)	(16.414)	(16.689)
Despesas de viagem	(294)	(350)	(378)	(961)	(1.157)
Apoio a comunidade	(251)	(207)	(299)	(686)	(828)
Impostos	(585)	(584)	(538)	(2.258)	(2.221)
Partes relacionadas	274	402	(372)	1.503	(1.402)
Depreciação e amortização	(2.955)	(3.076)	(2.951)	(12.344)	(12.649)
Outras	(2.297)	(842)	(3.946)	(5.750)	(8.166)
	(19.546)	(16.855)	(19.786)	(70.319)	(70.691)
Honorários dos administradores	(484)	(400)	(427)	(2.584)	(1.979)
Outras despesas (receitas) operacionais, líquidas					
Provisão (reversão) para contingências, autos de infração e outros	(2.898)	298	(7.181)	(4.199)	(14.306)
Ajuste de inventário	(3.206)	(943)	4.699	(5.017)	3.718
Provisão p/redução valor de mercado - Alumínio	(4.874)			(4.874)	
Recebimento de sinistro			1.002		1.962
Provisão para perdas pré-pagamento - Eletronorte	(6.737)	(6.636)	(7.552)	(28.108)	(15.013)
Diferimento ICMS - Lei 6.307/00	(1.100)	(705)	(13.000)	(3.029)	(15.530)
Outras	1.071	(98)	(361)	(1.777)	(2.226)
	(17.744)	(8.084)	(22.393)	(47.004)	(41.395)
Despesas operacionais, líquidas	(36.841)	(30.688)	(48.011)	(135.325)	(135.794)

16 Resultado financeiro

	Trimestre (não auditado)			Exercício findo em 31 de dezembro	
	4T08	3T08	4T07	2008	2007
Despesas financeiras					
Encargos s/empréstimos e financiamentos					
Externos	(9.485)	(6.711)	(8.695)	(31.021)	(37.556)
Internos	(1.111)	(826)	(2)	(4.232)	(2.196)
IOF	(1.232)	(566)	(122)	(5.109)	(122)
CPMF			(3.227)	(177)	(10.604)
Multas/juros por infrações fiscais	(257)	(825)	(5.656)	(4.987)	(12.942)
Parte relacionada	(1.849)	(1.169)	(534)	(3.654)	(740)
Outras, líquidas	(741)	(209)	195	(973)	(64)
	(14.675)	(10.306)	(18.041)	(50.153)	(64.224)
Receitas financeiras					
Aplicações financeiras	5.309	4.513	3.210	16.032	9.050
Parte relacionada, líquidas					(589)
Outras	161	122	281	469	2.675
	5.470	4.635	3.491	16.501	11.136
Operações com hedge e derivativos - líquidas					
Hedge de alumínio - realizadas	18.972	(41.938)	(16.295)	(92.394)	(119.189)
Hedge de alumínio - não realizadas	54.587	57.340	46.986	104.093	144.277
Derivativo embutido - energia	46.824	5.848	29.046	29.692	133.564
	120.383	21.250	59.737	41.391	158.652
Variações cambiais passivas, líquidas					
Encargos s/empréstimos e financiamentos					
Externos	(127.193)	(96.720)	20.280	(170.093)	110.010
Internos	(11.228)	(14.223)	569	(9.658)	7.813
Parte relacionadas	(16.372)	(14.185)	1.066	(27.457)	538
Outras	(3.433)	(2.556)	774	(4.034)	5.931
	(158.226)	(127.684)	22.689	(211.242)	124.292
Variações monetárias e cambiais ativas, líquidas					
Depósitos recursais	464	428	366	1.611	1.629
Impostos a recuperar	1.267	3.441	1.291	7.511	5.868
Aplicações financeiras	8.678	4.774	(865)	12.362	(7.382)
Partes relacionadas	16.513	31.206	(2.918)	35.470	(19.671)
Outras	(3.642)	200	1.384	(2.318)	117
	23.280	40.049	(742)	54.636	(19.439)
Resultado financeiro, líquido	(23.768)	(72.056)	67.134	(148.867)	210.417

www.albras.net



CNPJ Nº 05.053.020/0001-44

**17 Outras receitas e (despesas)**

	Trimestre (não auditado)			Exercício findo em 31 de dezembro	
	4T08	3T08	4T07	2008	2007
Receitas					
Alienação de bens	410	59	210	470	239
Dividendos s/ ações		15		200	4
	410	74	210	670	243
Despesas					
Baixa de ativos	(20.153)	(198)	(26)	(20.363)	(5.578)
Outras receitas e (despesas), líquidas	(19.743)	(124)	184	(19.693)	(5.335)

18 Obrigações contratuais e contingências**18.1 Obrigações contratuais**

(a) A Companhia é suprida de energia elétrica pela Centrais Elétricas do Norte do Brasil S.A. ELETRO-NORTE (empresa pública do setor de energia), através de contrato de fornecimento de longo prazo, até dezembro de 2024. A Companhia seguindo o cronograma contratual desembolsou em junho de 2007 a última parcela da antecipação do valor de R\$ 1.200.000 a título de pré-pagamento, com período final de amortização em dezembro de 2024.

A movimentação do mencionado adiantamento encontra-se demonstrada no quadro abaixo:

	2008	2007
Adiantamento (pré-pagamento)	1.200.000	1.200.000
Baixas	(183.741)	(120.224)
	1.016.259	1.079.776

Este adiantamento não está sujeito ao efeito do ajuste a valor presente, conforme previsto no pronunciamento técnico CPC 12 - Ajuste a valor presente.

(b) A Companhia está compromissada contratualmente a adquirir aproximadamente 5.159 mil toneladas métricas de alumina da ALUNORTE - Alumina do Norte do Brasil S.A. (companhia do grupo controlador), com o preço calculado com base na cotação do alumínio na Bolsa de Metais de Londres (London Metal Exchange - LME). Baseado no preço de US\$ 238,19 (R\$ 556,65) por tonelada métrica em 31 de dezembro de 2008, esse compromisso monta a R\$ 2.872.000, conforme demonstrado a seguir:

Ano	
2009	420.000
2010	420.000
2011	420.000
2012	420.000
2013	420.000
2014 até 2015	772.000
	2.872.000

(c) Adicionalmente, a Companhia tem compromisso de entregar 454 mil toneladas anuais de alumínio a seus acionistas, a valor de mercado, representando um valor anual de aproximadamente R\$ 1.943.000 considerando-se o preço de R\$ 4.280.45/t (US\$ 1,831.60/t) em 31 de dezembro de 2008.

18.2 Passivos contingentes

A Companhia possui contingências cíveis, tributárias e trabalhistas, todas em virtude do curso normal das operações. Com base nos pareceres emitidos por seus assessores jurídicos, a provisão constituída é considerada pela administração como suficiente para cobrir eventuais perdas.

	Depósitos judiciais		Provisões para contingências	
	2008	2007	2008	2007
Contingências tributárias	17.825	16.537	1.855	1.752
Contingências trabalhistas e previdenciárias	4.405	3.755	240	216
Reclamações cíveis			556	3.736
Contingência ambiental			15.623	19.402
	22.230	20.292	18.274	25.106

A Companhia tem um passivo ambiental gerado na manutenção das cubas eletrolíticas. Este resíduo é denominado de RGC (Revestimento Gasto de Cubas). A composição básica é material carbonáceo, oriundo dos blocos catódicos e pasta de socagem e material refratário proveniente dos tijolos e concretos. Estes materiais estão impregnados com flúor, sódio e íons cianeto.

A Companhia em pesquisa entre outros smelters encontrou a opção de queima destes resíduos dentro do processo produtivo das cimenteiras, que segue altos padrões de controle dos órgãos ambientais, através de licenças anuais para tráfego dos resíduos.

Em 31 de dezembro de 2008, a Companhia tem um estoque físico de 64 mil toneladas de RGC, armazenados em galpões licenciados pela Secretaria do Meio Ambiente do Estado do Pará.

Perdas possíveis, não provisionadas no balanço

A Companhia tem ações de naturezas tributárias, cível e trabalhista, envolvendo riscos de perda classificados pela administração como possíveis, com base na avaliação de seus consultores jurídicos, para as quais não há provisão constituída, conforme composição a seguir:

	2008	2007
Tributárias	18.393	18.375
Cíveis	34.452	29.754
Trabalhistas	4.738	4.558
	57.583	52.687

19 Instrumentos financeiros**19.1 Derivativos**

Em decorrência de suas atividades de comercialização ligadas ao preço internacional do alumínio, a Companhia contratou operações financeiras envolvendo instrumentos derivativos, com o propósito de proteger as suas operações contra os riscos associados às flutuações do preço do alumínio, garantindo fluxo de caixa e margens brutas estáveis. Estes contratos encerraram em 31 de dezembro de 2008.

A Companhia adota o procedimento de registrar os ganhos ou perdas nos instrumentos derivativos quando da liquidação dos contratos, porém, foi registrado no ativo circulante o valor de R\$ 19.201 relativos às operações de hedge encerradas em dezembro de 2008, cuja liquidação financeira acontecerá em janeiro de 2009.

Os contratos de hedge de alumínio são liquidados através de pagamentos e/ou recebimentos sob a forma de caixa, sem entrega física de alumínio. No saldo do passivo circulante do ano de 2007 consta o valor de R\$ 70.083 relativo às operações de derivativos (MTM) que venceram no ano de 2008, e foram revertidas.

A Companhia através do contrato de fornecimento de energia assinado em 11 de maio de 2004 junto a Centrais Elétricas do Norte do Brasil S.A. - ELETRONORTE que entrou em vigor em 1º de junho de 2004, inclui um ajuste de preço relacionado ao preço do alumínio no mercado, que é regido pelo LME (London Metals Exchange). Se o preço do LME for maior que US\$ 1.450.00 por tonelada métrica até o limite de US\$ 2.773,21, a Companhia deverá acrescer esta diferença aos custos de aquisição da energia adquirida. A Companhia caso queira interromper a compra de energia, deverá arcar com custos de aquisição dos próximos 24 meses posteriores à solicitação da suspensão do fornecimento, mas com direito a receber a energia contratada do período. A Companhia com base na marcação a mercado futuro para LME reverteu em 2008 os valores inerentes a este instrumento (R\$ 29.692 em 2007).

19.2 Política de gestão de riscos financeiros

A Companhia possui e segue política de gerenciamento de risco, que orienta em relação a transações e requer a diversificação de transações e contrapartidas.

Nos termos dessa política, a natureza e a posição geral dos riscos financeiros são regularmente monitoradas e gerenciadas a fim de avaliar os resultados e o impacto financeiro no fluxo de caixa. Também são revistos periodicamente os limites de crédito e a qualidade do "hedge" das contrapartes.

A política de gerenciamento de risco da Companhia foi estabelecida pelo Conselho de Administração e prevê a existência de um comitê de gerenciamento de risco. Nos termos dessa política, os riscos de mercado são protegidos quando é considerado necessário suportar a estratégia corporativa ou quando é necessário manter o nível de flexibilidade financeira.

O comitê de gerenciamento de risco auxilia a Diretoria Financeira a examinar e revisar informações relacionadas com o gerenciamento de risco, incluindo políticas significativas, procedimentos e práticas aplicadas no gerenciamento de risco.

Nas condições da política de gerenciamento de riscos, a Companhia administra alguns dos riscos através da utilização de instrumentos derivativos, que geralmente proíbem negociações especulativas e venda a descoberto.

20 Cobertura de seguros

Os bens interesses e responsabilidades estão segurados por valores que a administração considerou suficientes para cobertura de eventuais riscos:



CNPJ Nº 05.053.020/0001-44



www.albras.net

Descrição	Tipo de seguro	Limite de indenização	
		2008	2007
Bens/interesse	Incêndio, raio, explosão, colisão, roubo e lucros cessantes	2.974.666	1.875.569
Responsabilidades	Responsabilidade civil	20.000	10.000
		2.994.666	1.885.569

21 Outras informações

As vendas realizadas pela Companhia têm as seguintes destinações:

	Trimestre (não auditado)			Exercício findo em 31 de dezembro	
	4T08	3T08	4T07	2008	2007
Ásia	277.088	262.311	239.832	1.047.194	1.140.738
Europa	170.588	250.644	205.073	789.062	1.018.433
América Norte	79.349	39.551		196.850	100.578
América Sul					13.993
Mercado externo	527.025	552.506	444.905	2.033.106	2.273.742
Mercado interno	30.942	33.125	29.142	126.612	138.210
	557.967	585.631	474.047	2.159.718	2.411.952
Parte relacionada	527.025	552.506	445.351	2.033.301	2.274.188
Outros	30.942	33.125	28.696	126.417	137.764
Total	557.967	585.631	474.047	2.159.718	2.411.952

22 LAJIDA

A geração operacional de caixa medida pelo EBITDA/LAJIDA (lucro antes do resultado financeiro, im-

posto de renda e contribuição social e depreciação e amortização) foi de R\$ 461.456 em 2008 contra R\$ 694.766 em 2007, representando um decréscimo de 33.6%.

	Trimestre (não auditado)			Exercício findo em 31 de dezembro	
	4T08	3T08	4T07	2008	2007
Lucro líquido do exercício/período	68.831	39.061	120.278	164.103	609.520
Imposto de Renda e Contribuição Social	(37.718)	10.431	3.297	56.300	210.639
Resultado financeiro, líquido	23.768	72.056	(67.134)	148.867	(210.417)
Outras receitas e despesas, líquido	19.743	124	(184)	19.693	5.335
Saldo equivalente ao resultado operacional antes dos efeitos financeiros	74.624	121.672	56.257	388.963	615.077
Depreciação e amortização	17.423	18.851	21.274	72.493	79.689
	92.047	140.523	77.531	461.456	694.766

23 Regime Tributário de Transição

Para fins de apuração do imposto de renda e da contribuição social sobre o lucro líquido do exercício de 2008, as companhias poderão optar pelo Regime Tributário de Transição - RTT, que permite à pessoa jurídica eliminar os efeitos contábeis da Lei 11.638/07 e da MP 449/08, por meio de registros no livro de apuração do lucro real - LALUR ou de controles auxiliares, sem qualquer modificação da escrituração mercantil. A opção por este regime se dará quando da entrega da Declaração de Imposto de Renda Pessoa Jurídica - DIPJ do ano-calendário 2008.

As demonstrações financeiras do exercício social findo em 31 de dezembro de 2008 foram elaboradas considerando as melhores estimativas da Administração que, neste momento, indicam a opção pelo RTT.

Barcarena, 12 de fevereiro de 2009.

Ricardo Rodrigues de Carvalho
Diretor Presidente

Takeshi Maeda
Diretor Vice-Presidente

Luis Jorge Pinheiro Leal Nunes
Diretor

Takashi Nakamura
Diretor

Francisco Ricardo Abrantes Couy Baracho
Gerente de Área de Controle e TI

Sebastião José Rosa
Gerente de Divisão de Contabilidade e Planejamento Fiscal
CRC/RJ 39332/0 - S - PA
CPF 444.627.357-49



PricewaterhouseCoopers
Rua da Candelária, 65 11º, 14º, 15º e 16º
Cjs. 1302 a 1304
20091-020 Rio de Janeiro, RJ - Brasil
Caixa Postal 949
Telefone (21) 3232-6112
Fax (21) 2516-6319
pwc.com/br

Parecer dos auditores independentes

Aos Administradores e Acionistas
ALBRAS - Alumínio Brasileiro S.A.

- Examinamos os balanços patrimoniais da Albras - Alumínio Brasileiro S.A em 31 de dezembro de 2008 e de 2007 e as respectivas demonstrações do resultado, das mutações do patrimônio líquido, dos fluxos de caixa, correspondentes aos exercícios findos naquelas datas, elaborados sob a responsabilidade de sua Administração. Nossa responsabilidade é a de expressar uma opinião sobre essas demonstrações contábeis.
- Nossos exames foram conduzidos de acordo com as normas de auditoria aplicáveis no Brasil e compreenderam: a) o planejamento dos trabalhos, considerando a relevância dos saldos, o volume de transações e os sistemas contábil e de controles internos da companhia; b) a constatação, com base em testes, das evidências e dos registros que suportam os valores e as informações contábeis divulgados; e c) a avaliação das práticas e das estimativas contábeis mais representativas adotadas pela Administração da companhia, bem como da apresentação das demonstrações contábeis tomadas em conjunto.
- Em nossa opinião, as demonstrações contábeis acima referidas representam adequadamente, em todos os aspectos relevantes, a posição patrimonial e financeira da Albras - Alumínio Brasileiro S.A em 31 de dezembro de 2008 e de 2007, o resultado de suas operações, as mutações de seu patrimônio líquido, os seus fluxos de caixa e os valores adicionados nas operações referentes aos exercícios findos nessas datas, de acordo com as práticas contábeis adotadas no Brasil.
- Conforme mencionado na nota explicativa 2, em decorrência das mudanças nas práticas contábeis adotadas no Brasil, durante 2008, as demonstrações contábeis referentes ao exercício anterior, apresentadas para fins de comparação, foram ajustadas e estão sendo representadas como previsto na NPC 12 - Práticas Contábeis, Mudanças nas Estimativas Contábeis e Correção de Erros.
- Nossos exames foram conduzidos com o objetivo de emitir parecer sobre as demonstrações financeiras contábeis referidas no primeiro parágrafo, tomadas em conjunto. A demonstração do valor adicionado e o balanço social, apresentados para propiciar informações suplementares sobre a Companhia, não são requeridos como parte integrante das demonstrações contábeis. A demons-

tração do valor adicionado e o balanço social foram submetidos aos procedimentos de auditoria descritos no segundo parágrafo e, em nossa opinião, estão adequadamente apresentados em todos os seus aspectos relevantes em relação as demonstrações contábeis tomadas em conjunto.

Rio de Janeiro, 13 de fevereiro de 2009

PricewaterhouseCoopers
Auditores Independentes
CRC 2SP000160/O-5 "S" PA

Leandro Mauro Ardito
Contador CRC 1SP188307/O-0 "S" PA

PARECER DO CONSELHO DE ADMINISTRAÇÃO SOBRE O RELATÓRIO DE ADMINISTRAÇÃO E DEMONSTRAÇÕES FINANCEIRAS EM 31 DE DEZEMBRO DE 2008

O Conselho de Administração da ALBRAS - ALUMÍNIO BRASILEIRO S.A., tendo examinado, o Relatório da Administração, o Balanço Patrimonial e demais Demonstrações Financeiras da Sociedade, relativos ao exercício social encerrado em 31 de dezembro de 2008, aprovou, por unanimidade, a referida proposição. Face ao exposto, é de parecer que os citados documentos merecem a aprovação da Assembléia Geral de Acionistas.

Barcarena, 12 de fevereiro de 2009.

Tito Botelho Martins Oliveira
Presidente

Murilo Pinto de Oliveira Ferreira
Conselheiro

Ricardo Rodrigues de Carvalho
Conselheiro

Tetsuya Shibazaki
Conselheiro

Kimiharu Okura
Conselheiro

Takamichi Sakai
Conselheiro

PÁGINA 1

www.alunorte.net

Alunorte
 Alumina do Norte do Brasil S.A.

CNPJ Nº 05.848.387/0001-54



RELATÓRIO DA ADMINISTRAÇÃO - ANO DE 2008

A Diretoria da ALUNORTE – Alumina do Norte do Brasil S.A., em cumprimento às disposições legais e estatutárias, submete à apreciação do Conselho de Administração o presente Relatório e as Demonstrações Contábeis referentes ao exercício de 2008, acompanhadas do parecer dos Auditores Independentes.

Desempenho Industrial

A ALUNORTE produziu 5,03 milhões de toneladas de alumina calcinada em 2008, versus 4,25 milhões de toneladas em 2007.

O custo de conversão manteve a referência de ser um dos mais baixos do mundo, com média de US\$ 142,14/t no ano.

A qualidade da alumina e a produtividade da refinaria foram pontos de destaque, garantindo a satisfação dos clientes e mantendo a ALUNORTE como uma das mais competitivas no mercado mundial.

Atividades Comerciais

As vendas totalizaram 5,00 milhões de toneladas de alumina calcinada em 2008, representando um crescimento de 17,92% em relação ao ano de 2007, quando foram comercializadas 4,24 milhões de toneladas. As vendas de alumina do ano tiveram a seguinte distribuição:

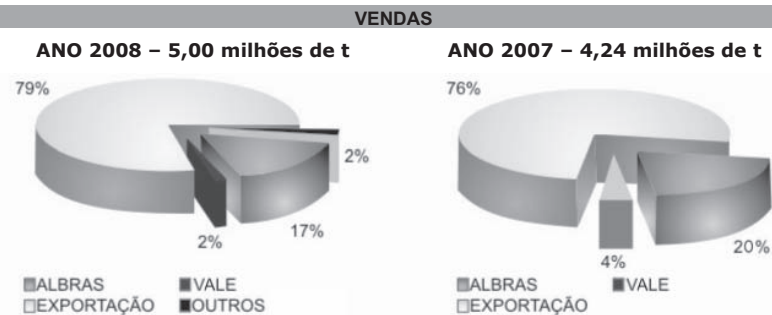

Desempenho Econômico/Financeiro

A geração de caixa operacional, medida através do EBITDA, atingiu o valor de R\$ 779,6 milhões em 2008, contribuindo para o lucro líquido de R\$ 241,2 milhões, apurado no encerramento do exercício, correspondendo a R\$ 0,10 por ação do capital social integralizado até 31.12.08.

Premiações

A ALUNORTE recebeu as seguintes premiações em 2008:

- Prêmio TOP Prata em Gestão de Segurança e Saúde do Trabalho – Agência Brasil de Segurança;
- Prêmio TOP Prata em Gestão Ambiental – Agência Brasil de Segurança;
- Prêmio ABS de Segurança e Saúde no Trabalho – Agência Brasil de Segurança;
- Prêmio ABS em Gestão Ambiental – Agência Brasil de Segurança;
- Troféu Transparência ANEFAC-FIPECAFI-SERASA 2008, demonstrações contábeis, classificado entre as cinco primeiras empresas na categoria capital fechado.

Gestão de Recursos Humanos

A ALUNORTE implantou em 2008, o modelo Vale de Carreira e Sucessão para os níveis gerenciais. Todos os gestores da ALUNORTE foram avaliados seguindo esse modelo. Como produto desse processo, temos a matriz de potencial e sucessores da ALUNORTE mapeados. Em 2009, focaremos nas ações de desenvolvimento para os nossos gestores.

Em 2008, reformulamos a avaliação de desempenho da ALUNORTE com foco nas competências da Vale para os grupos operacionais e administrativos. Esse modelo de avaliação reúne competências e performance, com indicadores de desempenho e metas alinhadas ao Planejamento Estratégico, visando garantir a sustentabilidade do negócio.

Neste ano, tivemos nosso melhor resultado na Pesquisa de Clima, 83,45% de favorabilidade de clima. Esse resultado reforça que a ALUNORTE está no caminho certo, suas ações e metas em busca da excelência na Gestão de Clima Organizacional estão alinhadas com as estratégias da ALUNORTE. O trabalho dos gestores e consultores de Recursos Humanos da ALUNORTE foram fundamentais para o alcance desse resultado.

Em 2008, os estagiários de engenharia oriundos da parceria que a ALUNORTE firmou com a Universidade da Paraíba e Campina Grande foram admitidos e hoje fazem parte do nosso quadro de engenheiros; sendo que 87% dos engenheiros foram admitidos após o período de estágio.

Em dezembro, formamos a primeira turma do Programa Trainee do Futuro, uma parceria da ALUNORTE com a Universidade Federal do Pará. Em janeiro de 2009, 10 alunos serão admitidos como Trainee da ALUNORTE.

A contratação de mulheres cresceu para 8% na ALUNORTE.

A Educação Corporativa da ALUNORTE realizou 79.139 horas de treinamento, distribuídas em 520 atividades.

Destacam-se treinamentos em segurança e eventos de atualização técnica, que complementam as atividades específicas dos empregados.

Ao todo, em 2008, 1.174 empregados foram treinados em ferramentas e práticas de Segurança do Trabalho.

A gestão da ALUNORTE trabalhou intensamente na qualificação das lideranças; foram 1.184 horas de treinamento gerencial.

Trabalhamos com todos os níveis de gestão. Destacamos o investimento no grupo de gerentes operacionais, TODOS passaram por treinamentos de alinhamento da liderança, focando a cultura organizacional e perfil do Líder ALUNORTE.

Tivemos nosso primeiro seminário internacional para os Líderes da ALUNORTE. Nesse evento foram trabalhadas intensamente as questões de alinhamento gerencial para atingirmos os resultados definidos no planejamento estratégico. Buscou-se qualificar os gestores em Liderança, Feedback e Inteligência Emocional.

Em 2008, destacam-se as seguintes atividades realizadas:

- Workshop Internacional – Liderando a Mudança em Ambientes de Transformação – Prof. Dr. Erik Van de Loo;
- Workshop para Desenvolvimento do Papel do Líder – Arthur Marinho;
- Treinamento de Liderança para todos os gestores da ALUNORTE – Exo Consultoria;
- Rito de Passagem, Curva 1 de aprendizagem da VALER, MIT e MID – Treinamento de Gestão da VALE;
- Desenvolvimento Gerencial SSMA – Dupont.

E para melhorar cada vez mais a qualificação de nossos empregados, a ALUNORTE inaugurou, em 2008, o CDT – Centro de Divulgação de Treinamento. Criou a biblioteca com um acervo técnico que ajuda na complementação da educação dos nossos empregados; em média 500 empregados usam a biblioteca mensalmente.

A ALUNORTE intensificou suas ações para a formação da mão-de-obra local, com destaque para o programa:

- Trainee do Futuro: em agosto de 2008, demos início à segunda turma do trainee do futuro. Em janeiro e fevereiro de 2009, 17 alunos farão estágio na ALUNORTE. O estágio é uma das etapas do programa trainee do futuro.

Este programa visa a formação de mão-de-obra especializada e capacitada para as demandas futuras da cadeia de alumínio e o mercado de trabalho local.

Na busca pela melhoria dos processos internos de RH e em consonância com o valor da ALUNORTE: "Trabalho em equipe e decisões compartilhadas", foi criada uma nova sistemática de seleção de profissionais para cargos de engenharia, cargos-chaves, estratégicos e analistas. Para a nova sistemática foram criados dois comitês para seleção de profissionais: um comitê de seleção, que avalia tecnicamente os candidatos, e um comitê responsável pela aprovação final, por meio da avaliação de competências humanas.

Certificações

A ALUNORTE recebeu as seguintes premiações relativas à Gestão em 2008:

- Certificação no SGI - Sistema de Gestão Integrado. Esta certificação, concedida pelo BVC após auditoria de manutenção realizada no final de julho e início de agosto, abrange a conformidade de atendimento aos requisitos das normas ISO 9001, ISO 14001 e OHSAS 18001.
- Em setembro de 2008, a ALUNORTE foi certificada na norma SA 8000, após Auditoria Externa realizada pelo BVC para verificação quanto ao cumprimento de seus requisitos.

Meio Ambiente

A ALUNORTE atendeu a todos os requisitos legais de meio ambiente aplicáveis às suas atividades, previstos no seu Sistema de Gestão Integrado, que prevê a renovação das Licenças Ambientais junto à Secretaria Estadual de Meio Ambiente (SEMA) listadas a seguir:

- Obtenção da Licença de Operação para movimentação de carga no Porto de Vila de Conde (para operação do Terminal de Granéis Líquidos e Sólidos);
- Obtenção da Autorização para captação de águas subterrâneas;
- Obtenção da Licença de Operação da fábrica para uma produção total de alumina calcinada de 6,3 milhões de toneladas/ano;
- Renovação da Licença de Instalação da Expansão 3 (obras em conclusão).

Além do atendimento à legislação aplicável, foram realizados outros projetos e melhorias, com destaque para:

- Acompanhamento dos estudos para concepção do novo Depósito de Rejeitos Sólidos – DRS junto à área de engenharia da ALUNORTE;
- Elaboração do projeto de uma unidade cerâmica industrial utilizando a lama vermelha (rejeito do processo Bayer) como matéria-prima, bem como solicitação ao órgão ambiental do Estado do Pará (SEMA) da Licença de Instalação da referida unidade;
- Implementação da reutilização da água tratada na Estação de Efluentes Industriais para fins de limpeza na área da fábrica;
- Implementação da reutilização da água do mineroduto da Mineração Bauxita de Paragominas;
- Monitoramento ambiental das emissões atmosféricas e qualidades hídricas dos efluentes;

PÁGINA 2 (CONTINUAÇÃO)

www.alunorte.net

 **Alunorte**
Alumina do Norte do Brasil S.A.

CNPJ Nº 05.848.387/0001-54



- Realização da Semana Socioambiental, envolvendo empregados, terceiros e comunidades.

Segurança e Saúde no Trabalho

Com o objetivo de trabalhar na prevenção e na busca pelos melhores padrões de segurança, a ALUNORTE focou nas seguintes ações:

- Continuidade dos trabalhos de adequação e aprimoramento do sistema de gestão de segurança, saúde e meio ambiente, utilizando-se o suporte de especialistas da DuPont que estão aportando metodologia e know how de gestão;
- Realização seminário de SSMA – Segurança, Saúde e Meio Ambiente para todas as lideranças da ALUNORTE;
- Implementação do Programa STOP e Observação Comportamental;
- Realização de melhorias ergonômicas identificadas pelo Comitê de Ergonomia;
- Unificação e estratificação das estatísticas de acidentes do trabalho da ALUNORTE juntamente com as contratadas;
- Realização de campanhas de prevenção de acidentes do trabalho;
- Aquisição de equipamentos de monitoramento ambiental para a realização de liberação em espaços confinados;
- Realização da eleição eletrônica da CIPA – Comissão Interna de Prevenção de Acidentes do Trabalho;
- Adequação do procedimento de segurança para a realização de serviços em espaços confinados;
- Realizado seminário de SSMA para proprietários e diretores das empresas contratadas;
- Realizado de seminário de SSMA para o SESMT – Serviço Especializado em Segurança e Medicina do Trabalho das contratadas;
- Criação do Comitê Central de Gestão de SSMA;
- Realização de treinamentos em conformidade com a NR-33 – Trabalhos em Espaços Confinados, capacitando supervisores, vigias e trabalhadores autorizados da ALUNORTE e contratadas;
- Realização de treinamentos iniciais de segurança para todos os profissionais das contratadas;
- Participação intensa na Prevorte 2008;
- Contratação de empresa especializada para a regularização do sistema de prevenção e combate a incêndio;
- Realização das campanhas de saúde, blitz da postura, DST AIDS, proteção auditiva, proteção respiratória e tabagismo;
- Campanha contra a gripe e vacinação dos empregados;
- Inauguração do Ambulatório Médico e contratação de profissionais especializados da área de medicina ocupacional e emergencial;
- Realização de monitoramento ambiental dos agentes ambientais existentes (ruído, calor, vibração, etc.) em toda a unidade industrial.

Gestão Empresarial

- Foi implantado, a partir do Mapa Estratégico, novo software para acompanhamento, on line, das ações desenvolvidas para atingirmos nossas iniciativas estratégicas, fornecendo maior precisão e agilidade na tomada de decisões.
- Realização do Quarto Seminário Interno de Oportunidades de Melhoria (SIOM), que contou com a participação de todas as áreas da ALUNORTE. As áreas apresentaram até três trabalhos que já haviam sido implementados, sendo um para cada uma das modalidades previamente definidas, que foram: Segurança e meio ambiente; Processo e Ergonomia. O melhor trabalho de cada uma das modalidades foi premiado.

Investimentos

No projeto da Expansão 3, até 31/12/2008 foram desembolsados US\$ 1,040 milhões, tendo a sua capitalização ocorrido em outubro/2008. O projeto da Área 41X - Resfriamento à Vácuo, atingiu um avanço físico de 84,09%, sendo desembolsados US\$7,6 milhões. O projeto da Área 03E - Firm up do Desaguamento de Bauxita, foram desembolsados US\$ 4,8 milhões, e atingindo avanço físico de 26,3 %.

Apoio Comunitário e Desenvolvimento Social

Em 2008, consolidaram-se os programas de Responsabilidade Social da ALUNORTE, conforme abaixo descrito:

Programa Plasticultura

- Aporte financeiro à CEDAB – Cooperativa de Extração e Desenvolvimento Agrícola de Barcarena até agosto 2008, conforme convênio de colaboração às atividades agrícolas. A renovação do Convênio está sendo estudada após uma auditoria realizada pela ALUNORTE.
- Continuidade do fornecimento de tubos reciclados de trocadores de calor para a construção de estufas.

Cooperativa de Costura e Moda de Barcarena

- Desenvolvida e implantada a fabricação de protetores de flanges, que eram adquiridos no mercado, com uma redução significativa de custo, na ordem de 300%, e com aumento na qualidade, sendo produzidos 1.703 protetores.
- Foram produzidos também 4.400 ecobags, sacolas para substituir sacos plásticos de supermercados, sendo distribuídas aos empregados na Semana Socioambiental, na Conferência Internacional da Ethos, no estande da Vale, em São Paulo/SP.
- Foram produzidos 1.000 porta diphoterine, com significativa redução de custo.

Programa Educar para Preservar

- O Programa Educar Para Preservar, em convênio com a Escola Bosque de Belém e Secretaria de Educação de Barcarena, ministrou oficinas sobre educação socioambiental e reeducação alimentar para 35 professores, envolvendo todas as escolas da rede pública.
- Desenvolvimento de projetos ambientais em escolas, com capacitação de professores, pela Escola Bosque, visando a formação de monitores e a participação dos alunos do Programa "Bola Pra Frente" como executores das atividades de pesquisa e implantação das ações nas escolas e comunidades.

Programa Bola pra Frente, Educação pra Gente

- Patrocínio do ALUNORTE Rain Forest, time de estudantes da rede municipal de ensino, com participação no maior torneio de futebol infanto-juvenil do mundo, a Norway Cup, realizado anualmente em Oslo – Noruega. Esta iniciativa visa incentivar os alunos na melhoria do seu desempenho escolar aliado ao esporte e promover a integração sócio-cultural.
- Promoção do VI "Prêmio Educacional Bola pra Frente, Educação pra Gente", alcançando mais de 2.500 estudantes da rede municipal de ensino de Barcarena, numa ação de incentivo para melhoria do rendimento escolar e participação ativa dos inscritos nas atividades previstas no programa: os cinco alunos destaques comporão grupo de pesquisa entre as duas realidades Barcarena/Noruega, integrado à equipe do ALUNORTE Rain Forest que viajará para a Noruega em julho de 2009, socializando o conhecimento no retorno com a comunidade escolar.
- Realização da Copa ALUNORTE de Futebol, sendo pré-classificados 101 alunos e 68 alunas para a segunda fase da seletiva, quando serão escolhidos os 18 alunos e 18 alunas que formarão os times ALUNORTE Rain Forest masculino e feminino.
- Realização de Gincana ambiental pelos alunos/as participantes do programa através de projeto pedagógico de cada escola nas atividades de conservação e melhorias do Patrimônio Escolar, recuperação de carteiras, pintura da escola, jardinagem, plantio de árvores, seletividade de lixo, limpeza, etc.
- Palestras pedagógicas inerentes à realidade do adolescente envolvendo os alunos/as das escolas públicas de Barcarena.
- Mostra dos projetos ambientais em desenvolvimento por cada escola em praça pública no Dia Mundial do Meio Ambiente, com oficinas de reciclagem e apresentações culturais.
- Excursões da equipe selecionada para viagem à Noruega nas comunidades de Barcarena e Belém para aprendizagem da história, cultura e avaliação quanto ao meio ambiente, estrutura, etc.
- Aulas e dinâmicas de grupo preparatórias para intercâmbio cultural.
- Viagem à Noruega com passeios turísticos no Rio de Janeiro, Paris e Oslo.
- Participação na Copa da Noruega e conquista de 1º lugar na Chave "B" pelo ALUNORTE Rain Forest.

Torneio das Indústrias (SESI)

- Patrocínio e apoio material à participação dos empregados da ALUNORTE no Torneio das Indústrias, promovido pelo Serviço Social da Indústria (SESI), objetivando a integração e socialização.
- Vários empregados venceram em diversas modalidades, com destaque para as equipes de vôlei de quadra masculino, natação nado-livre e nado-costas que disputaram o campeonato nacional, em maio de 2008, na cidade de Manaus (AM) e a equipe de futebol de sete másteres, ficando em segundo lugar no regional realizado em Roraima.

Projeto de Voluntariado Corporativo

- Como destaque no ano de 2008, registrou-se a 3ª Campanha da Olimpíada Solidária, realizada no mês de dezembro, que teve como objetivo arrecadar gêneros alimentícios, roupas, livros, materiais de higiene e limpeza para as Pastorais do Menor de Barcarena, Laranjal e Vila do Conde. A campanha resultou na arrecadação de mais de 20 mil itens.
- ALUNORTE Cidadania, mutirão voluntário, em parceria com o SESI e empresas contratadas, resultando em 5.453 atendimentos à Comunidade em serviços de confecção de documentos (certidão de nascimento, carteiras de identidade, CPF, Carteira de Trabalho).
- Atividades físicas, lazer, saúde, cortes de cabelo, odontologia. A ALUNORTE contou com a participação de 300 voluntários.

Outras iniciativas de destaque

- Apoio aos empregados voluntários no desenvolvimento de atividades da capacitação e sustentabilidade da comunidade de Barcarena.
- Programa permanente de doação dos recursos obtidos com a venda dos cartuchos vazios utilizados pelas impressoras da ALUNORTE para a Associação Voluntária de Apoio a Oncologia – AVAO.
- Através dos programas de visitas para as comunidades – ALUNORTE de Braços Abertos, os moradores das comunidades de Vila do Conde, Vila Nova, Itupanema, Laranjal, São Francisco, Ilha da Trambioca e Itacupé continuam se inteirando das ações sociais, ambientais, segurança e saúde no trabalho desenvolvido pela ALUNORTE, totalizando 135 visitantes no ano.
- Doação de brinquedos para os centros comunitários de São Francisco e Vila do Conde, Associação da Comunidade do Guajará Trambioca, Associação do São José do Arrozal, Escola Municipal de Educação Infantil de Itacupé e Cooperativa de Costura e Moda de Barcarena, e Cooperativa de Pescadores da Vila do Conde, por ocasião do Natal.

PÁGINA 3 (CONTINUAÇÃO)

www.alunorte.net



CNPJ Nº 05.848.387/0001-54



- Instalação de EIC, Escola de Informática e Cidadania, na Pastoral do Menor de Barcarena, que atua junto às crianças e adolescentes em situação de risco do município.
- Firmado convênio com o CDI (Comitê para Democratização da Informática) para acompanhamento das Escolas de Informática e Cidadania, já instaladas nas vilas de Itupanema, Vila do Conde, Laranjal e São Francisco.
- Patrocínio de palestras sobre saúde, combate às drogas e campanhas de conscientização/cidadania às comunidades locais.

Metas para o ano de 2009

Alinhado à Visão "Estar entre as Três Melhores Refinarias de Alumina do Mundo nos Direcionadores de Sustentabilidade do Negócio" e à Missão "Produzir e fornecer alumina por meio do uso sustentável dos recursos naturais, gerando consistentemente valor às partes interessadas" e atuando em total sintonia com seus valores, as principais metas da ALUNORTE para 2009 são:

- Garantir a redução dos índices de acidentes pessoais com empregados e contratados;
- Dar continuidade a implantação do Sistema de Gestão de Segurança, Saúde e Meio Ambiente, baseado na metodologia DuPont;
- Garantir a manutenção dos índices do Sistema de Gestão Ambiental;
- Consolidar o programa Qualidade de Vida dos Empregados;
- Dar continuidade ao processo de Ergonomia da ALUNORTE;
- Dar continuidade ao processo de redução de ruído dos equipamentos e atividades da ALUNORTE;
- Garantir a total segurança das pessoas, equipamentos e meio ambiente no processo de comissionamento e partida da Caldeira HPB;
- Garantir a produção e os índices técnicos previstos no orçamento 2009;
- Implementar sistemática de qualificação de segurança de novos fornecedores e prestadores de serviço;
- Garantir a conformidade e manutenção do Sistema de Gestão Integrada;
- Consolidar o Sistema de Gestão alinhado às estratégias, visando a maximização da geração de valor às partes interessadas;
- Realizar o Seminário Interno de Oportunidades de Melhoria como ferramenta de estímulo ao desenvolvimento de soluções de problemas, redução de custo, aumento de produtividade e melhorias operacionais;
- Reforçar e ampliar as ações de Comunicação Interna através da ampla divulgação

- dos programas existentes e implementação de outros;
- Implantar as ações mapeadas no Planejamento Estratégico voltadas para o aprendizado e crescimento que suportam os objetivos macros da ALUNORTE;
 - Cumprir com os objetivos mapeados no Planejamento Estratégico, no que diz respeito às ações para atrair e reter pessoas, promover um clima organizacional de alta favorabilidade, aprimorar competências, habilidades e atitudes da base operacional e desenvolver os Líderes para uma organização de alta performance;
 - Consolidar a rotina de Gestão do negócio através do Mapa Estratégico;
 - Consolidar estratégias de Comunicação Empresarial, através de mídias tradicionais e alternativas, tais como: TV corporativa, rádios comerciais, comunitárias e culturais com alcance nas comunidades, veículos impressos (Alunews semanal e bimestral), programas e eventos de comunicação interna, etc.;
 - Intensificar e consolidar projetos de responsabilidade social, com ênfase em ações de capacitação e suporte para geração autossustentável de renda.

Barcarena, 12 de fevereiro de 2009.

Diretoria

Ricardo Rodrigues de Carvalho
Diretor Presidente

Daryush Albuquerque Khoshnevis
Diretor Industrial

Conselho de Administração

Tito Botelho Martins Junior
Presidente

Harald Martinsen
Conselheiro

Carlos Augusto Parisi
Conselheiro

Takeshi Maeda
Conselheiro

Seiichi Sato
Conselheiro

Kazuhiko Noguchi
Conselheiro

Balancos patrimoniais - Exercícios findos em 31 de dezembro

Em milhares de reais

Ativo	Notas	2008	2007	Passivo e patrimônio líquido	Notas	2008	2007
Circulante				Circulante			
Caixa e equivalentes de caixa	3			Fornecedores e empreiteiros			
Partes relacionadas	4		1	Partes relacionadas	4	142.577	69.105
Outros		188.885	29.047	Outros		182.137	203.567
Clientes - partes relacionadas	4	274.077	286.933	Empréstimos e financiamentos	12		
Depósitos em garantia	5	14.581	26.614	Partes relacionadas	4	52.342	38.825
Estoques	6	491.571	223.254	Outros		20.394	18.324
Provisão para hedge	17.1	34.783		Salários e encargos sociais		8.366	7.314
Impostos e contribuições a recuperar	7	113.903	227.091	Tributos e contribuições		4.033	12.652
Imposto de Renda e Contribuição Social diferidos	8	1.361		Dividendos propostos	4	14.829	139.625
Adiantamentos a fornecedores		557	2.027	Derivativos	17.1		72.790
Outros		6.475	6.172	Outros passivos		120	941
		1.126.193	801.139			424.798	563.143
Não circulante				Não circulante			
Realizável a longo prazo				Empréstimos e financiamentos	12		
Imposto de renda e Contribuição Social diferidos	8	476	499	Partes relacionadas	4	480.014	230.223
Impostos e contribuições a recuperar	7	243.815		Outros		1.519.050	823.701
Depósitos judiciais	16.2	12.256	11.028	Provisão para contingências	16.2	629	651
Outros		405	356	Outros passivos			17
		256.952	11.883			1.999.693	1.054.592
Investimentos		98	102	Patrimônio líquido			
Imobilizado	9	5.300.280	4.877.749	Capital social	13.1		
Intangível	10	4.515	6.051	Residentes no país		1.799.621	1.799.621
Diferido	11	76.085	87.257	Residentes no exterior		1.167.544	1.167.544
		5.637.930	4.983.042			2.967.165	2.967.165
Total do ativo		6.764.123	5.784.181	Reservas de capital		38.651	39.256
				Ajuste de avaliação patrimonial			53.161
				Reservas de lucros	13.2	1.333.816	1.232.815
				Prejuízos acumulados			(125.951)
						4.339.632	4.166.446
				Total do passivo e patrimônio líquido		6.764.123	5.784.181

As notas explicativas da administração são partes integrantes das demonstrações contábeis.

PÁGINA 4 (CONTINUAÇÃO)

www.alunorte.net



CNPJ Nº 05.848.387/0001-54



Demonstrações do resultado - Exercícios findos em 31 de dezembro
Em milhares de reais, exceto lucro por ações

	Trimestres (não auditados)					Exercício findo em 31 de dezembro		Trimestres (não auditados)					Exercício findo em 31 de dezembro	
	Notas	4T08	3T08	4T07	2008	2007	Notas	4T08	3T08	4T07	2008	2007		
Receita bruta de vendas														
Venda de produtos	19	1.052.897	812.818	671.497	3.129.486	2.767.506								
Outras vendas de produtos e serviços		1.503	1.676	2.395	6.918	8.870								
		1.054.400	814.494	673.892	3.136.404	2.776.376								
Impostos sobre vendas e outras deduções		(20.604)	(25.150)	(18.142)	(78.682)	(75.162)								
Receita líquida das vendas		1.033.796	789.344	655.750	3.057.722	2.701.214								
Custo dos produtos vendidos e serviços		(754.073)	(587.518)	(512.055)	(2.296.044)	(1.797.155)								
Lucro bruto		279.723	201.826	143.695	761.678	904.059								
Receitas (despesas) operacionais														
Com vendas e comerciais	14	(16.530)	(6.914)	(2.379)	(33.210)	(9.062)								
Gerais e administrativas	14	(19.555)	(18.983)	(14.715)	(72.423)	(58.223)								
Honorários dos administradores	14	(179)	(190)	(122)	(1.070)	(758)								
Outras	14	(13.200)	3.116	(13.470)	(17.481)	(18.203)								
		(49.464)	(22.971)	(30.686)	(124.184)	(86.246)								
Lucro operacional antes do resultado financeiro		230.259	178.855	113.009	637.494	817.813								
Resultado financeiro														
Despesas financeiras	15	(26.379)	(7.888)	(17.002)	(58.954)	(84.004)								
Receitas financeiras	15	6.562	3.596	3.187	16.749	18.528								
Operação de hedge/derivativos de alumínio	15	114.187	35.139	40.179	37.659	37.346								
Variações monetárias e cambiais líquidas	15	(321.554)	(87.972)	26.602	(354.813)	149.664								
		(227.184)	(57.125)	52.966	(359.359)	121.534								
Outras receitas e despesas		(12)	15	107	6	71								
Lucro antes do Imposto de Renda e da Contribuição Social		3.063	121.745	166.082	278.141	939.418								
Imposto de Renda e Contribuição Social	8													
Do exercício		11.519	(9.200)	(25.155)	(38.302)	(95.737)								
Diferido		1.248	(27)	197	1.337	(60.728)								
		12.767	(9.227)	(24.958)	(36.965)	(156.465)								
Lucro líquido do exercício/período		15.830	112.518	141.124	241.176	782.953								
Lucro líquido por ação		0,01	0,05	0,06	0,10	0,34								

As notas explicativas da administração são partes integrantes das demonstrações contábeis.

Demonstrações das mutações do patrimônio líquido - Em milhares de reais

	Capital social			Ágio na emissão de ações	Reservas de capital		Ajustes de avaliação patrimonial	Reservas de lucro			Lucros (prejuízos) acumulados	Total
	subscrito	a realizar	realizado		Incentivos fiscais	Subvenção AFRMM		Incentivos fiscais	Legal	Expansão/investimentos		
Saldos em 31 de dezembro de 2006	2.796.887	(279.180)	2.517.707	28.020	155.145	19.492		47.833	681.610		3.449.807	
Ajustes da Lei 11.638/07 (Nota 2.1)										(266.837)	(266.837)	
Saldos de abertura ajustados	2.796.887	(279.180)	2.517.707	28.020	155.145	19.492		47.833	681.610	(266.837)	3.182.970	
Realização de reserva												
Utilização do AFRMM na amortização de financiamento de embarcações						(930)				930		
Baixa de constituição de reserva do AFRMM de financiamento de embarcações						(7.326)					(7.326)	
Incentivos fiscais SUDAM												
Aumento de capital (AGE de 7 de dezembro de 2005)			294.313	294.313							294.313	
Aumento de capital pela correção do IGPM (AGE de 7 de dezembro de 2005)	15.133	(15.133)										
Capitalização da reserva de incentivo fiscal SUDAM (AGE de 24 de setembro de 2007)	155.145		155.145		(155.145)							
Lucro líquido do exercício												
Originalmente apresentado										488.932	488.932	
Ajustes da Lei 11.638/07 (Nota 2.1)										294.021	294.021	
Hedge accounting							53.161				53.161	
Destinação dos lucros												
Reservas de incentivo fiscal								153.135		(153.135)		
Reserva legal									24.446	(24.446)		
Dividendos propostos										(139.625)	(139.625)	
Reserva de lucros para expansão/investimentos										325.791	(325.791)	
Saldos em 31 de dezembro de 2007	2.967.165		2.967.165	28.020		11.236	53.161	153.135	72.279	1.007.401	(125.951)	4.166.446
Realização de reserva												
Utilização do AFRMM na amortização de financiamento de embarcações						(605)				605		
Adição de hedge accounting												
Transferência de hedge accounting												
Realização de hedge de fluxo de caixa							(53.161)				(53.161)	
Lucro líquido do exercício										241.176	241.176	
Destinação dos lucros												
Reservas de incentivo fiscal								44.453		(44.453)		
Reserva legal									12.059	(12.059)		
Dividendos propostos										(14.829)	(14.829)	
Reserva de lucros para expansão/investimentos										44.489	(44.489)	
Saldos em 31 de dezembro de 2008	2.967.165		2.967.165	28.020		10.631		197.588	84.338	1.051.890		4.339.632

As notas explicativas da administração são partes integrantes das demonstrações contábeis.

PÁGINA 5 (CONTINUAÇÃO)

www.alunorte.net

Alunorte
 Alumina do Norte do Brasil S.A.

CNPJ Nº 05.848.387/0001-54

Demonstrações dos fluxos de caixa - Exercícios findos em 31 de dezembro
 Em milhares de reais

	Trimestres (não auditados)			Exercício findo em	
	4T08	3T08	4T07	2008	2007
Fluxo de caixa proveniente das (utilizado nas) operações:					
Lucro líquido do exercício/período	15.830	112.518	141.124	241.176	782.953
Ajustes para reconciliar o resultado do exercício com os recursos provenientes (utilizado nas) atividades operacionais					
Depreciação e amortização	38.798	30.294	30.194	142.104	116.684
Imposto de Renda e Contribuição Social diferidos	(1.248)	27	(197)	(1.337)	60.728
Reversão de operação de derivativo de alumínio não realizada, líquida	(74.390)	(86.612)	(53.155)	(125.951)	(140.886)
Provisão para hedge	(34.783)			(34.783)	
Reversão para contingências	(55)	(79)	(11)	(92)	(520)
Variações monetárias e cambiais líquidas dos ativos e passivos	388.134	110.942	(2.306)	437.954	(122.363)
Valor residual do ativo imobilizado baixado por alienação	12	1	8.554	13	8.609
	<u>332.298</u>	<u>167.091</u>	<u>124.203</u>	<u>659.084</u>	<u>705.205</u>
Redução (aumento) nos ativos					
Contas a receber de clientes	13.921	(79.699)	(11.440)	8.306	92.266
Estoques	(138.681)	(71.480)	15.055	(255.883)	(20.329)
Depósitos em garantia	(8.527)	7.620	34.863	13.932	48.275
Impostos a recuperar	(63.294)	(24.597)	(22.966)	(129.529)	(76.914)
Adiantamento a fornecedores	(35)	(212)	(1.142)	1.470	(1.559)
Outros	6.363	(416)	9.037	(1.625)	8.284
	<u>(190.253)</u>	<u>(168.784)</u>	<u>23.407</u>	<u>(363.329)</u>	<u>50.023</u>
Aumento (redução) nos passivos					
Contas a pagar a fornecedores e empreiteiros	99.139	3.924	5.694	47.123	108.680
Salários e encargos sociais	(2.267)	1.475	(1.287)	1.052	1.159
Outros	(3.516)	(7.012)	(6.500)	(7.922)	(16.816)
	<u>93.356</u>	<u>(1.613)</u>	<u>(2.093)</u>	<u>40.253</u>	<u>93.023</u>
Recursos líquidos provenientes das (utilizados nas) atividades operacionais	235.401	(3.306)	145.517	336.008	848.251
Fluxo de caixa utilizado nas atividades de investimentos					
Adições ao imobilizado	(78.516)	(115.970)	(300.556)	(484.516)	(1.072.422)
Recursos líquidos utilizados nas atividades de investimento	(78.516)	(115.970)	(300.556)	(484.516)	(1.072.422)
Fluxo de caixa proveniente das (utilizado nas) atividades de financiamento:					
Empréstimos captados a longo prazo					
Parte relacionada		39.789	79.247	166.833	148.086
Terceiros		77.051	153.573	323.682	286.819
Pagamentos de empréstimos e financiamentos de longo prazo					
Parte relacionada	1.045	(21.511)	(45.905)	(44.611)	(129.786)
Terceiros	7.816	1.565	(139.205)	2.066	(232.648)
Recursos provenientes da AFRMM			(7.326)		(7.326)
Dividendos pagos a acionistas	(139.625)			(139.625)	(147.411)
Aumento de capital					294.313
					<u>294.313</u>
Recursos líquidos provenientes das (utilizados nas) atividades de financiamento	(130.764)	96.894	40.384	308.345	212.047
Aumento (redução) no caixa e equivalentes	26.121	(22.382)	(114.655)	159.837	(12.124)
Caixa e Equivalentes no início do exercício/período	<u>162.764</u>	<u>185.146</u>	<u>143.703</u>	<u>29.048</u>	<u>41.172</u>
Caixa e equivalentes no final do exercício/período	188.885	162.764	29.048	188.885	29.048
Informações adicionais:					
Pagamentos de juros efetuados durante o ano	(15.908)	(11.754)	(5.696)	(61.264)	(74.332)
IR/CSLL compensados com créditos fiscais	(6.556)	(26.200)	(35.057)	(72.847)	(118.076)

As notas explicativas da administração são partes integrantes das demonstrações contábeis.

Demonstrações do valor adicionado - Exercícios findos em 31 de dezembro
 Em milhares de reais

	2008	2007
Receitas		
Vendas brutas de produtos e serviços	3.136.404	2.776.376
Outras despesas	(10.641)	(18.132)
	<u>3.125.763</u>	<u>2.758.244</u>
Insumos adquiridos		
Partes relacionadas		
Custo dos produtos vendidos e dos serviços prestados	(696.488)	(537.190)
Materiais, energia, serviços de terceiros e outros operacionais	(88.313)	(44.403)
	<u>(784.801)</u>	<u>(581.593)</u>
Terceiros		
Custo dos produtos vendidos e dos serviços prestados	(809.684)	(612.750)
Materiais, energia, serviços de terceiros e outros operacionais	(764.361)	(622.115)
Perda/recuperação de valores ativos	(4.002)	
	<u>(1.578.047)</u>	<u>(1.234.865)</u>
	<u>(2.362.848)</u>	<u>(1.816.458)</u>
Valor adicionado bruto	762.915	941.786
Depreciação e amortização	(142.104)	(116.684)
Valor adicionado líquido produzido pela entidade	620.811	825.102
Valor adicionado recebido em transferência		
Receitas financeiras	96.059	(18.734)
IR e CSLL diferidos	1.337	(60.728)
Valor adicionado total a distribuir	718.207	745.640
Distribuição do valor adicionado		
Pessoal e encargos		
Salário e encargos	64.807	55.339
Honorários de diretoria	1.100	758
Participação dos empregados nos resultados	7.641	6.307
Plano de aposentadoria e pensão	395	699
	<u>73.943</u>	<u>63.103</u>
Impostos, taxas e contribuições		
Federais	(13.415)	197.541
Estaduais	18.283	12.470
Municipais	1.489	1.568
Menos: incentivos fiscais	(44.453)	(153.135)
	<u>(38.096)</u>	<u>58.444</u>
Financiadores		
Juros e variações cambiais	478.843	(121.514)
Operações com hedge realizada, líquida	88.292	103.540
Reversão de operação de derivativo de alumínio não realizada, líquida	(125.951)	(140.886)
	<u>441.184</u>	<u>(158.860)</u>
Lucro do exercício/período	<u>241.176</u>	<u>782.953</u>
Valor adicionado distribuído	718.207	745.640

As notas explicativas da administração são partes integrantes das demonstrações contábeis.

PÁGINA 6 (CONTINUAÇÃO)

www.alunorte.net

 **Alunorte**
Alumina do Norte do Brasil S.A.

CNPJ Nº 05.848.387/0001-54



Balanco Social - Exercícios findos em 31 de dezembro (informação adicional)
Em milhares de reais

	2008	2007
Base de cálculo		
Receita bruta	3.136.404	2.776.376
Lucro operacional antes do resultado financeiro	637.494	817.813
Remuneração bruta		
Empregados	45.050	38.957
Terceiros	105.816	48.213
Indicadores laborais		
Encargos sociais compulsórios	16.714	15.423
Alimentação	7.305	5.335
Transporte	3.915	3.937
Previdência privada	395	699
Saúde	4.549	6.352
Segurança e saúde no trabalho	4.385	3.858
Educação	4.587	3.781
Capacitação e desenvolvimento profissional	760	721
Participação dos trabalhadores nos resultados	8.361	7.484
Outros benefícios	2.329	2.505
Total - indicadores laborais	53.300	50.095
Indicadores sociais		
Impostos	133.976	188.715
Investimentos em cidadania		
Projetos e ações sociais	1.178	2.394
Investimentos em meio ambiente		
Operacionais	14.526	5.350
Outros projetos ambientais		74
	14.526	5.424
Indicadores do corpo funcional		
Número de empregados no final do exercício/período	1.580	1.554
Número de admissões durante o exercício/período	155	482

As notas explicativas da administração são partes integrantes das demonstrações contábeis.

Notas explicativas da administração às demonstrações contábeis em 31 de dezembro de 2008 e de 2007
Em milhares de reais, exceto quando indicado

1 Contexto operacional

A ALUNORTE - Alumina do Norte do Brasil S.A. (ou a "Companhia") foi constituída em junho de 1978, tendo por objetivo principal a industrialização de alumina, matéria-prima na produção de alumínio. A Companhia entrou em operação em 1995, com a capacidade de produção de 1.100 mil toneladas de alumina por ano. Em 1999, devido às melhorias operacionais implantadas, a capacidade nominal plena foi redefinida, passando para 1.500 mil toneladas/ano. Em abril de 2003, a Companhia concluiu a Expansão 1 de seu Parque Industrial, elevando a sua capacidade de produção para 2.325 mil toneladas/ano e durante o ano de 2004 a produção atingiu 2.549 mil toneladas/ano. No 1º trimestre de 2006 entraram em operação as linhas 4 e 5 do Projeto de Expansão 2, tendo atingido a plena capacidade de produção, elevando para 4.4 milhões de toneladas/ano a capacidade da planta. No 4º trimestre de 2008 entraram em produção as linhas 6 e 7 do Projeto de Expansão 3, tendo atingido a plena capacidade de produção, elevando para 6,3 milhões de toneladas/ano a capacidade da planta. Em 2008 foram produzidas 5.028 mil toneladas e comercializadas 3.958 mil toneladas no mercado externo e 1.044 mil toneladas no mercado interno, totalizando 5.002 mil toneladas.

2 Apresentação das demonstrações financeiras e principais práticas contábeis

2.1 Apresentação das demonstrações financeiras

As demonstrações contábeis foram elaboradas e estão sendo apresentadas de acordo com as práticas contábeis adotadas no Brasil, com base nas disposições contidas na Lei das Sociedades por Ações.

Na elaboração das demonstrações contábeis, é necessário utilizar estimativas para contabilizar certos ativos, passivos e outras transações. As demonstrações contábeis da Companhia incluem, portanto, estimativas referentes à seleção das vidas úteis do ativo imobilizado, provisões necessárias para passivos contingentes, determinações de provisões para Imposto de Renda e outras similares. Os resultados reais podem apresentar variações em relação às estimativas.

As demonstrações financeiras foram aprovadas pela Diretoria da Companhia em 12 de fevereiro de 2009.

(i) Alteração na lei das Sociedades por Ações

Em 28 de dezembro de 2007, foi promulgada a Lei nº 11.638, alterada pela Medida Provisória - MP nº 449, de 4 de dezembro de 2008, que modificaram e introduziram novos dispositivos à Lei das Sociedades por Ações. Essa Lei e MP tiveram como principal objetivo atualizar a legislação societária brasileira para possibilitar o processo de convergência das práticas contábeis adotadas no Brasil com aquelas constantes nas normas internacionais de contabilidade que são emitidas pelo "International Accounting Standards Board - IASB". A aplicação da referida Lei e MP é obrigatória para demonstrações financeiras anuais de exercícios iniciados em ou após 1º de janeiro de 2008.

Conforme permitido pelo pronunciamento CPC 13 - Adoção inicial de Lei 11.638/07 e da MP 449/08, a administração da Companhia optou por reapresentar cifras comparativas ajustadas conforme a norma NPC nº 12 - Práticas Contábeis, Mudanças nas Estimativas e Correção de Erros. As mudanças de práticas contábeis acima descritas, afetaram o patrimônio líquido e o resultado do exercício de 2007, no montante indicado a seguir:

	Patrimônio líquido em 31 de dezembro de 2006	Resultado do exercício findo em 31 de dezembro de 2007
Saldo originalmente apresentado	3.449.807	488.932
Ajuste a valor de mercado de instrumentos financeiros derivativos	(266.837)	140.886
Incentivos fiscais registrados no resultado		153.135
Saldo pela Lei nº 11.638/07	3.182.970	782.953

(ii) Balanço Social

Com o objetivo de aprimorar as informações prestadas, a Companhia apresenta, como informação adicional, o Balanço Social. O Balanço Social visa apresentar à sociedade as aplicações de recursos da Companhia em projetos de caráter social.

2.2 Descrição das principais práticas contábeis adotadas

As principais práticas contábeis adotadas na elaboração dessas demonstrações financeiras estão descritas a seguir:

(a) Caixa e equivalentes de caixa

Caixa e equivalentes de caixa incluem dinheiro em caixa, depósitos bancários, investimentos de curto prazo de alta liquidez e com risco insignificante de mudança de valor e limites utilizados de conta garantida.

(b) Instrumentos financeiros

Instrumentos derivativos e atividades de hedge

Inicialmente, os derivativos são reconhecidos pelo valor justo na data em que um contrato de derivativos é celebrado e são, subsequentemente, remensurados ao seu valor justo, com as variações do valor justo lançadas contra o resultado, exceto quando o derivativo for designado como um instrumento de hedge de fluxo de caixa que são registrados em contrapartida no patrimônio líquido.

O valor justo dos instrumentos derivativos está divulgado na nota 17.

(c) Contas a receber de clientes

São registrados no balanço pelo valor nominal dos títulos representativos desses créditos e acréscimos das variações monetárias ou cambiais, quando contratadas.

(d) Estoques

Os estoques são apresentados pelo menor valor entre o custo e o valor líquido realizável. O custo é determinado usando-se o método da Média Ponderada Móvel. O custo dos produtos acabados e dos produtos em elaboração compreende matérias-primas, mão-de-obra direta, outros custos diretos e despesas gerais de produção relacionadas. As importações em andamento são demonstradas ao custo acumulado de cada importação.

(e) Imposto de Renda e Contribuição Social diferidos

O Imposto de Renda e a Contribuição Social diferidos são calculados sobre as diferenças temporárias entre as bases de cálculo do imposto sobre ativos e passivos e os valores contábeis das demonstrações financeiras. As alíquotas desses impostos, definidas atualmente para determinação desses créditos diferidos, são de 25% para o Imposto de Renda e de 9% para a Contribuição Social.

(f) Depósitos judiciais

Os depósitos são atualizados monetariamente.

(g) Conversão em moeda estrangeira

As transações em moeda estrangeira são convertidas para reais usando-se as taxas de câmbio em vigor nas datas das transações. Os saldos das contas de balanço são convertidos

PÁGINA 7 (CONTINUAÇÃO)

www.alunorte.net

Alunorte
 Alumina do Norte do Brasil S.A.

CNPJ Nº 05.848.387/0001-54



pela taxa cambial da data do balanço. Ganhos e perdas cambiais resultantes da liquidação dessas transações e da conversão de ativos e passivos monetários denominados em moeda estrangeira são reconhecidos na demonstração do resultado.

(h) Imobilizado

Imóveis e bens em operação, instalações e sistemas operacionais, equipamentos autônomos, veículos, encargos capitalizados e outros, compreendem principalmente fábricas e escritórios e são demonstrados pelo custo histórico de aquisição, corrigidos monetariamente até 31 de dezembro de 1995.

A depreciação é calculada pelo método linear, de acordo com as taxas divulgadas na Nota 9. Terrenos não são depreciados.

Ganhos e perdas em alienações são determinados pela comparação dos valores de alienação com o valor contábil e são incluídos no resultado.

Os custos dos encargos sobre empréstimos tomados para financiar a construção do imobilizado são capitalizados durante o período necessário para executar e preparar o ativo para o uso pretendido.

Reparos e manutenção são apropriados ao resultado durante o período em que são incorridos. O custo das principais renovações é incluído no valor contábil do ativo no momento em que for provável que os benefícios econômicos futuros que ultrapassarem o padrão de desempenho inicialmente avaliado para o ativo existente fluirão para a Companhia. As principais renovações são depreciadas ao longo da vida útil restante do ativo relacionado.

(i) Intangíveis**Programas de computador (softwares)**

Licenças adquiridas de programas de computador são capitalizadas e amortizadas ao longo de sua vida útil estimada, pelas taxas descritas na Nota 10.

Os gastos associados à manutenção de softwares são reconhecidos como despesas na medida em que são incorridos. Os gastos diretamente associados a softwares identificáveis e únicos, controlados pela Companhia e que, provavelmente, gerarão benefícios econômicos maiores que os custos por mais de um ano, são reconhecidos como ativos intangíveis.

(j) Diferido

O diferido, formado principalmente por despesas pré-operacionais, é amortizado no período de até dez anos, a partir do início das operações.

(k) Provisões para contingências

As provisões são reconhecidas quando a Companhia tem uma obrigação presente, legal ou não formalizada, como resultado de eventos passados e é provável que uma saída de recursos seja necessária para liquidar a obrigação e uma estimativa confiável do valor possa ser feita.

Provisões para contingências relacionadas a processos trabalhistas, tributários e cíveis, nas instâncias administrativas e judiciais, são reconhecidas com base nas opiniões dos assessores legais e melhores estimativas da Administração sobre o provável resultado dos processos pendentes na data do balanço.

(l) Benefícios a funcionários**Participação nos resultados e bônus**

O reconhecimento desta participação é usualmente efetuado quando do encerramento do exercício, momento em que o valor pode ser mensurado de maneira confiável pela Companhia.

(m) Empréstimos

Os empréstimos tomados são reconhecidos, inicialmente, pelo valor justo, no recebimento dos recursos, líquidos dos custos de transação. Em seguida, os empréstimos tomados são apresentados pelo custo amortizado, isto é, acrescidos de encargos e juros proporcionais ao período incorrido ("pro rata temporis").

(n) Reconhecimento de receita

A receita compreende o valor presente pela venda de produtos e serviços. A receita pela venda de produtos é reconhecida quando os riscos significativos e os benefícios de propriedade dos produtos são transferidos para o comprador. A Companhia adota como política de reconhecimento de receita, portanto, a data em que o produto é entregue ao comprador. A receita pela prestação de serviços é reconhecida tendo como base a etapa de execução dos serviços realizados até a data-base do balanço, de acordo com porcentagem do total de serviços a serem realizados, na medida em que todos os custos relacionados aos serviços possam ser mensurados confiavelmente.

A receita decorrente de incentivos fiscais de Adicional de Frete para Renovação da Marinha Mercante - AFRMM, recebida sob a forma de ativo monetário, é reconhecida no resultado do exercício.

3 Caixa e equivalentes de caixa

	2008	2007
Caixa e bancos	27.173	14.583
Aplicações financeiras vinculadas ao CDI	161.712	14.418
Poupança		47
	188.885	29.048

4 Partes relacionadas**Remuneração do pessoal chave da administração**

	2008	2007
Honorários da diretoria e encargos	(1.070)	(758)
	(1.070)	(758)

Os saldos destas contas estão representados por valores a receber e/ou a pagar relativos a transações comerciais, que têm como base o valor de mercado das commodities correspondentes, bem como por financiamentos remunerados pelas taxas mencionadas na Nota 12, com prazos de resgate variáveis.

	2008		2007	
	Ativo	Passivo	Ativo	Passivo
Companhia Vale do Rio Doce - Vale	12.953	186.383	21.749	230.769
ALBRAS - Alumínio Brasileiro S.A.	29.940	373	44.906	199
Vale International S.A.	90.925	119	118.845	116
Nippon Amazon Aluminium Co. Ltd. - NAAC		358		3.569
Mineração Rio do Norte S.A. - MRN		81.575		42.720
Valesul Alumínio S.A.	9		9	
Companhia Brasileira de Alumínio - CBA	2	555		5.081
Norsk Hydro Aluminium Brasil Investment B.V.		5.451		38.336
Hydro Aluminium Foreign Holding GMBH				9.840
Norsk Hydro N.V.		414.204		142.933
Mitsui & Co. Ltd.	16.290	215	9.849	2.140
Japan Alunorte Investment Co.		74		742
Mitsubishi Corporation		89	6.714	889
Glencore International A.G.			6.403	
CBA Overseas Trading Co. Ltd.	10.788			
Hydro Aluminium ASA	113.521	317	78.901	394
Norsk Hydro Produksjon A. S.	10	49	12	
Hydro Polymers A.S.				50
Companhia de Alumina do Pará	2			
	274.440	689.762	287.388	477.778

Esses saldos com partes relacionadas estão incluídos nas seguintes contas do balanço patrimonial:

	2008		2007	
	Ativo	Passivo	Ativo	Passivo
Circulante				
Disponibilidades			1	
Clientes	274.077		286.933	
Outros	363		454	
Circulante				
Empréstimos e financiamentos		52.342		38.825
Fornecedores e empreiteiros		142.577		69.105
Dividendos propostos		14.829		139.625
Não circulante - empréstimos e financiamentos		480.014		230.223
	274.440	689.762	287.388	477.778

PÁGINA 8 (CONTINUAÇÃO)



www.alunorte.net

CNPJ Nº 05.848.387/0001-54



Os resultados obtidos com as transações comerciais e financeiras com partes relacionadas são os seguintes:

	Trimestre (não auditado)						Exercício findo em 31 de dezembro			
	4T08		3T08		4T07		2008		2007	
	Receita	Despesa	Receita	Despesa	Receita	Despesa	Receita	Despesa	Receita	Despesa
Venda de alumina										
ALBRAS - Alumínio Brasileiro S.A.	140.650		143.125		97.293		536.294		544.166	
Vale International S.A.	396.608		298.393		252.645		1.252.512		996.290	
Companhia Vale do Rio Doce - Vale	16.810		16.918		53.808		59.537		123.470	
Hydro Aluminium ASA	422.813		290.439		226.929		1.076.891		940.198	
Glencore International A.G.					24.239		6.374		106.728	
CBA - Companhia Brasileira de Alumínio	25.245		38.102				80.228			
CBA - Overseas Trading Co. Ltd.	21.564		15.857				40.808			
Mitsui and Co. Metals Ltd.									9.700	
Mitsui and Co. Ltd.	16.668		9.984				46.591			
Mitsubishi Corporation	12.539				6.773		21.819		17.123	
Mitsui Bussan Metals Sales Ltd.					9.810				29.831	
Compra de matéria-prima e energia										
Companhia Vale do Rio Doce - Vale		(135.612)		(70.184)		(57.407)		(311.926)		(126.108)
Mineração Rio do Norte S.A. - MRN		(146.734)		(101.149)		(83.961)		(422.121)		(406.855)
Vale do Rio Doce Energia S/A		(6.132)		(12.121)		(17.050)		(40.128)		(36.780)
Serviços										
Hydro Polymers A.S.						(4.556)				(13.660)
ALBRAS - Alumínio Brasileiro S.A.		(1.070)		(1.183)		(1.735)		(4.949)		(2.492)
Outras										
ALBRAS - Alumínio Brasileiro S.A.		(320)		(103)		(417)		(1.208)	1.411	(4.895)
Vale International S.A.	27						27			
CBA - Companhia Brasileira de Alumínio			2				2			
Hydro Aluminium ASA		(3.850)		(1.173)				(6.339)		
Mitsui and Co. Ltd.			3				3			
Mitsubishi Corporation	3						3			
Companhia Vale do Rio Doce - Vale	(510)		(510)		8.662	(182)	1.835		8.834	(1.048)
Financeiras e variações monetárias e cambiais										
Companhia Vale do Rio Doce - Vale		(22.351)		(19.901)		2.825		(33.062)	5	19.168
Glencore International A.G.					13		(167)		(1.667)	
Norsk Hydro N.V.		(79.393)						(79.393)		
Hydro Aluminium ASA	30.739		16.762		(3.692)		41.447		(14.211)	
Vale International S.A.	26.863		22.790		(1.722)	715	40.795		(14.851)	7.516
CBA - Overseas Trading Co. Ltd.	2.172		1.524				3.525			
Mitsui and Co. Ltd.	(378)		499		(137)		(438)		(329)	
Mitsubishi Corporation	301				(59)		(134)		430	
Total	1.112.114	(395.462)	853.888	(205.814)	674.562	(161.768)	3.207.952	(899.126)	2.747.128	(565.154)

Os valores referentes a estas transações estão incluídos nas seguintes contas da demonstração do resultado:

	Trimestre (não auditado)			Exercício findo em 31 de dezembro	
	4T08	3T08	4T07	2008	2007
Venda de produtos	1.052.897	812.818	671.497	3.121.054	2.767.506
Custo dos produtos vendidos	(289.548)	(184.637)	(160.153)	(779.124)	(572.235)
Resultado financeiro líquido	(6.468)	(1.040)	(2.229)	(9.901)	(12.860)
Variações monetárias e cambiais líquidas	(35.579)	22.714	172	(17.526)	8.915
Outras	(4.650)	(1.781)	3.507	(5.677)	(9.352)
	716.652	648.074	512.794	2.308.826	2.181.974

5 Depósitos em garantia

Refere-se a garantia de pagamento do principal e juros do empréstimo junto ao ING Bank Capital LLC. O valor é retido mensalmente dos faturamentos dos clientes Vale International ou Hydro Aluminium ASA, com rendimentos mensais. Os valores são resgatados nos meses de julho e janeiro de cada ano com a finalidade de pagamento de principal e juros até a data final de liquidação do empréstimo em julho de 2013. Atualmente estão sendo pagos apenas os juros, o principal será pago a partir de janeiro de 2011.

	2008	2007
Garantia da Expansão 1 - Bradesco		8.512
Garantia da Expansão 2 - Ing Capital LLC	14.581	18.102
	14.581	26.614
Circulante	14.581	26.614

6 Estoques

	2008	2007
Produtos acabados	32.750	16.791
Produtos em processo	116.049	63.115
Matéria-prima	210.205	72.768
Materiais auxiliares	53.206	44.416
Importação em andamento	38.500	17.635
Materiais em trânsito no país	44.863	8.529
Provisão para ajuste ao valor de mercado	(2.974)	
Provisão para obsolescências	(1.028)	
	491.571	223.254

7 Impostos e contribuições a recuperar

	2008	2007
Imposto sobre Produtos Industrializados - IPI	1.711	1.370
Imposto de Renda Retido na Fonte - IRRF	3.267	8.579
Contribuição para Financiamento da Seguridade Social - COFINS	272.972	167.863
Programa de Integração Social - PIS	53.706	39.458
Imposto de Renda Pessoa Jurídica - IRPJ	8.919	9.453
Contribuição Social sobre o Lucro Líquido - CSLL	17.143	368
	357.718	227.091
Circulante	113.903	227.091
Não Circulante (realizável a longo prazo)	243.815	
	357.718	227.091

PÁGINA 9 (CONTINUAÇÃO)

www.alunorte.net



CNPJ Nº 05.848.387/0001-54



Em função da previsão orçamentária, os créditos de impostos a recuperar no circulante serão realizados no ano de 2009.

Os créditos de PIS e COFINS são oriundos principalmente de compras de matérias-primas, serviços, energia elétrica e imobilizado.

8 Imposto de Renda e Contribuição Social

Os valores de Imposto de Renda e Contribuição Social que afetaram o resultado do exercício são demonstrados como segue:

	Trimestre (não auditado)			Exercício findo em	
	4T08	3T08	4T07	2008	2007
Lucro antes do Imposto de Renda e da Contribuição Social	3.063	121.745	166.082	278.141	939.418
Alíquota combinada do Imposto de Renda e da Contribuição Social	34%	34%	34%	34%	34%
Imposto de Renda e Contribuição Social às alíquotas da legislação	(1.041)	(41.393)	(56.468)	(94.568)	(319.402)
Ajustes que afetaram o cálculo dos tributos					
Incentivo fiscal	(13.531)	19.880	20.524	44.453	153.135
Adições - itens permanentes					
Operações de hedge realizado	1.705	(17.500)	(4.413)	(30.019)	(35.204)
Operações de hedge não realizado	25.293	29.448	18.073	42.823	47.901
Outros	341	338	(2.674)	346	(2.895)
Imposto de Renda e Contribuição Social no resultado do período	12.767	(9.227)	(24.958)	(36.965)	(156.465)

Os créditos tributários oriundos de diferenças temporárias foram registrados com base na expectativa de geração futura de resultados tributáveis.

Os saldos de Imposto de Renda e Contribuição Social diferidos ativos são como segue:

	2008	2007
Diferenças temporárias	1.837	499
Circulante	1.361	
Não circulante (realizável a longo prazo)	476	499
	1.837	499

A Companhia obteve da Superintendência de Desenvolvimento da Amazônia - SUDAM isenção de 100% do Imposto de Renda para uma produção limitada a 800 mil tons/ano de alumina, pelo período de dez anos a partir do primeiro ano de geração de resultados tributáveis, que ocorreu em 2000, com término previsto para 2009. A Companhia obteve também da SUDAM uma redução de 75% sobre uma produção maior que 800 mil tons/ano, limitada até 3.200 mil tons/ano para o período do ano de 2000 a 2009 e outra redução 75% da produção maior que 3.200 mil tons/ano limitada até 4.800 mil tons/ano para o período de 2007 a 2016. Em 31 de dezembro de 2008, a isenção de Imposto de Renda registrada na reserva de lucros foi de R\$ 44.453 (R\$ 153.135 em 2007 reclassificada para a conta de reserva de lucros).

A realização dos impostos diferidos está estimada como segue:

Período	2008	2007
2008		499
2009 em diante	1.837	
	1.837	499

9 Imobilizado

	Imóveis e bens em operação	Instalações e sistemas operacionais	Equipamentos autônomos	Veículos	Encargos capitalizados	Outros	Total em operação	Obras em andamento	Imobilizado total
Saldos em 31 de dezembro de 2006	302.298	2.182.557	89.160	1.764	351.988	60.083	2.987.850	954.347	3.942.197
Aquisição								1.055.477	1.055.477
Transferência	7.859	20.318	6.033	560		3.467	38.237	(38.237)	
Alienação						(8.608)	(8.608)		(8.608)
Depreciação	(7.761)	(65.054)	(11.769)	(607)	(12.404)	(7.671)	(105.266)		(105.266)
Transferência para o Intangível						(6.051)	(6.051)		(6.051)
Saldos em 31 de dezembro de 2007	302.396	2.137.821	83.424	1.717	339.584	41.220	2.906.162	1.971.587	4.877.749
Custo total	317.909	2.494.441	116.625	3.680	496.160	93.781	3.522.596	1.971.587	5.494.183
Depreciação acumulada	(15.513)	(356.620)	(33.201)	(1.963)	(156.576)	(52.561)	(616.434)		(616.434)
Valor residual	302.396	2.137.821	83.424	1.717	339.584	41.220	2.906.162	1.971.587	4.877.749
Saldos em 31 de dezembro de 2007	302.396	2.137.821	83.424	1.717	339.584	41.220	2.906.162	1.971.587	4.877.749
Aquisição								564.371	564.371
Transferência	467.437	1.054.298	777.657	686	86.919	11.645	2.398.642	(2.398.642)	
Alienação				(12)		(1)	(13)		(13)
Depreciação	(13.274)	(76.822)	(30.307)	(654)	(12.947)	(7.823)	(141.827)		(141.827)
Saldos em 31 de dezembro de 2008	756.559	3.115.297	830.774	1.737	413.556	45.041	5.162.964	137.316	5.300.280
Custo total	785.345	3.548.739	894.282	4.305	583.079	105.384	5.921.134	137.316	6.058.450
Depreciação acumulada	(28.786)	(433.442)	(63.508)	(2.568)	(169.523)	(60.343)	(758.170)		(758.170)
Valor residual	756.559	3.115.297	830.774	1.737	413.556	45.041	5.162.964	137.316	5.300.280
Taxas médias anuais de depreciação - %	2,5	2,6	10	16,5	2,5	8,18			

O ativo imobilizado da Companhia está integralmente localizado no Brasil e é empregado exclusivamente nas operações relacionadas à alumina. A administração da Companhia entende que tal ativo imobilizado é plenamente recuperável através do fluxo de caixa das operações futuras. A formação do imobilizado em curso representa o custo do investimento com a expansão da Alunorte, conforme Nota 1.

A depreciação do período alocada ao custo de produção e às despesas monta a R\$ 141.103 (2007 - R\$ 104.468) e R\$ 2.272 (2007 - R\$ 796), respectivamente.

PÁGINA 10 (CONTINUAÇÃO)

www.alunorte.net



CNPJ Nº 05.848.387/0001-54



10 Intangível

	Softwares adquiridos
Saldos em 31 de dezembro de 2006	
Aquisição	
Amortização	
Transferência do ativo imobilizado	6.051
Saldos em 31 de dezembro de 2007	6.051
Custo total	8.664
Amortização acumulada	(2.613)
Valor residual	6.051
Saldos em 31 de dezembro de 2007	6.051
Aquisição	
Amortização	(1.536)
Saldos em 31 de dezembro de 2008	4.515
Custo total	8.664
Amortização acumulada	(4.149)
Valor residual	4.515
Taxa anual de amortização - %	20

11 Diferido

	Despesas pré-operacionais
Saldos em 31 de dezembro de 2006	100.176
Adições	
Baixas	
Transferência para o Imobilizado	(1.743)
Amortização	(11.176)
Saldo em 31 de dezembro de 2007	87.257
Custo total	289.296
Amortização acumulada	(202.039)
Valor residual	87.257
Saldos em 31 de dezembro de 2007	87.257
Adições	
Baixas	
Amortização	(11.172)
Saldo em 31 de dezembro de 2008	76.085
Custo total	289.296
Amortização acumulada	(213.211)
Valor residual	76.085
Taxas anuais de amortização - %	10

Conforme permitido pela Medida Provisória 449/08, o saldo remanescente do ativo diferido em 31 de dezembro de 2008, que não pôde ser alocado ao ativo imobilizado e intangível, permanecerá no ativo sob essa classificação até sua completa amortização, porém sujeito à análise periódica de sua recuperação.

12 Empréstimos e financiamentos

	2008		2007	
	Curto prazo	Longo prazo	Curto prazo	Longo prazo
No País				
Banco Nacional de Desenvolvimento Econômico e Social - BNDES (Expansão 1 da planta industrial)				
Encargos - Juros adicionais sobre os subcréditos A e B			1.555	
Companhia Vale do Rio Doce - VALE (repasse NAAC)				
Principal - Vencível entre março de 2009 e março de 2011 (equivalentes a US\$ 50 milhões em 2008 e US\$ 70 milhões em 2007)	46.740	70.110	35.426	88.565
Encargos	1.302		2.124	
	48.042	70.110	39.105	88.565

	2008		2007	
	Curto prazo	Longo prazo	Curto prazo	Longo prazo
No exterior				
Japan Bank for International Corporation - JBIC				
Principal - Vencíveis entre abril de 2011 e outubro de 2020 (equivalentes a US\$ 340 milhões em 2008 e US\$ 155 milhões em 2007)		794.580		274.598
Encargos	8.336		2.471	
Norsk Hydro N.V.				
Principal - Vencíveis entre abril de 2011 e outubro de 2020 (equivalentes a US\$ 175 milhões em 2008 e US\$ 80 milhões em 2007)		409.904		141.658
Encargos	4.300		1.275	
Ing Capital LLC				
Principal - Vencíveis entre janeiro de 2011 e julho de 2013 (equivalentes a US\$ 310 milhões em 2008 e US\$ 310 milhões em 2007)		724.470		549.103
Encargos	12.058		14.298	
	24.694	1.928.954	18.044	965.359
	72.736	1.999.064	57.149	1.053.924

Os empréstimos e financiamentos estão sujeitos a variação monetária e cambial, acrescida de juros. Os vencimentos anuais classificados a longo prazo em 31 de dezembro são os seguintes:

Vencimentos	2008	2007
2009		35.426
2010	46.740	35.426
2011	385.308	242.373
2012	361.938	224.660
2013	361.938	224.660
2014	120.448	41.627
2015 em diante	722.692	249.752
	1.999.064	1.053.924

Os empréstimos e financiamentos em aberto em 31 de dezembro de 2008 estavam sujeitos a juros anuais, como segue:

De 3.9 a 4.9%	2.071.800
	2.071.800

12.1 Garantias

A VALE oferece receitas de vendas futuras de alumina no valor de R\$ 150.000 como garantia do empréstimo obtido junto a NAAC e repassado à Alunorte.

Parte dos recursos do projeto de expansão 3 é financiada pelo Japan Bank for International Corporation - JBIC, com garantia da dívida pelos acionistas, através das suas participações acionárias, VALE (57,03%), CBA (3,62%), NAAC (2,59%), Mitsui (1,55%) Mitsubishi (0,64%) e JAIC (0,54%). Os contratos de financiamentos com o JBIC, Norsk Hydro and ING Capital LLC, impõem certas limitações de eventos de penhora, fusão ou inadimplência.

No ano de 2008, a Companhia não apresentou qualquer não conformidade em relação às cláusulas restritivas.

Os pagamentos de juros dos empréstimos mantidos pela Companhia junto ao ING e Bradesco são mantidos em conta garantida. Vide Nota 5.

12.2 Acordo de financiamento

A Companhia firmou acordo com a Companhia Vale do Rio Doce (VALE) em dezembro de 1996, no qual a VALE repassaria à Companhia o financiamento obtido da NAAC, através de fundos do Export Import Bank of Japan, a quantia em reais equivalentes a US\$ 200 milhões, com prazos idênticos àqueles negociados entre VALE e NAAC. Tal acordo estipula amortização da dívida em vinte parcelas semestrais, iguais e consecutivas, vencíveis em 20 de março e 20 de setembro de cada ano, com início em 2001 e término em 2011. O saldo desse financiamento em 31 de dezembro de 2008 era o equivalente a US\$ 50 milhões.

12.3 Financiamento para projeto de expansão 2

Em 29 de julho de 2004, foram assinados contratos com os Bancos GKA Facility, GIEK Facility e NIB Facility, no valor de US\$ 200 milhões, US\$ 80 milhões e US\$ 30 milhões respectivamente, totalizando US\$ 310 milhões, liberados até 31 de janeiro de 2007.

Em 30 de junho de 2006, houve o refinanciamento desses contratos com o ING CAPITAL LLC no mesmo total. O pagamento dos juros será semestral de janeiro de 2007 até julho de 2013. A parte relativa ao principal será amortizada em 6 parcelas semestrais de janeiro de 2011 a julho de 2013.

12.4 Financiamento para projeto de expansão 3

Em 21 de dezembro de 2006, foi contratada uma nova linha de crédito junto ao Japan Bank for International Corporation - JBIC e Norsk Hydro N.V. no valor de US\$ 340,0 milhões, e US\$ 175,4 milhões, respectivamente, totalizando US\$ 515,4 milhões, com a

PÁGINA 13 (CONCLUSÃO)

www.alunorte.net

Alunorte
Alumina do Norte do Brasil S.A.

CNPJ Nº 05.848.387/0001-54



	Trimestre (não auditado)			Exercício findo em	
	4T08	3T08	4T07	2008	2007
Lucro líquido do exercício	15.830	112.518	141.124	241.176	782.953
Imposto de Renda e Contribuição Social	(12.767)	9.227	24.958	36.965	156.465
Resultado financeiro líquido	(94.370)	(30.747)	(26.364)	4.546	28.130
Variações monetárias e cambiais líquidas	321.554	87.872	(26.602)	354.813	(149.664)
Outras receitas e despesas	12	(15)	(107)	(6)	(71)
Saldo equivalente ao resultado operacional antes dos efeitos financeiros	230.259	178.855	113.009	637.494	817.813
Depreciação e amortização	38.798	30.294	30.194	142.104	116.684
	269.057	209.149	143.203	779.598	934.497

21 Regime Tributário de Transição

Para fins de apuração do Imposto de Renda e da Contribuição Social sobre o Lucro Líquido do exercício de 2008, as companhias poderão optar pelo Regime Tributário de Transição - RTT, que permite à pessoa jurídica eliminar os efeitos contábeis da Lei nº 11.638/07 e da MP 449/08, por meio de registros no livro de apuração do lucro real - LALUR ou de controles auxiliares, sem qualquer modificação da escrituração mercantil. A opção por este regime se dará quando da entrega da Declaração de Imposto de Renda Pessoa Jurídica - DIPJ do ano-calendário 2008.

As demonstrações financeiras do exercício social findo em 31 de dezembro de 2008 foram elaboradas considerando as melhores estimativas da Administração que, neste momento, indicam a opção pelo RTT.

Barcarena, 12 de fevereiro de 2009.

Ricardo Rodrigues de Carvalho
Diretor Presidente

Daryush Albuquerque Khoshnevis
Diretor Industrial

Francisco Ricardo Abrantes Couy Baracho
Gerente de Área de Controle e TI

Sebastião José Rosa
Gerente de Divisão de Contabilidade e Planejamento Fiscal
CRC/RJ 39332/0-S-PA
CPF 444.627.357/49
PARECER DO CONSELHO DE ADMINISTRAÇÃO SOBRE O RELATÓRIO DE ADMINISTRAÇÃO E DEMONSTRAÇÕES FINANCEIRAS EM 31 DE DEZEMBRO DE 2008

O Conselho de Administração da ALUNORTE - ALUMINA DO NORTE DO BRASIL S.A., tendo examinado o Relatório da Administração, o Balanço Patrimonial e demais Demonstrações Financeiras da Sociedade, relativos ao exercício social encerrado em 31 de dezembro de 2008, aprovou, por unanimidade, a referida proposição.

Face ao exposto, é de parecer que os citados documentos merecem a aprovação da Assembleia Geral de Acionistas.

Barcarena, 12 de fevereiro de 2009.

Tito Botelho Martins Junior
Presidente

Harald Martensen
Conselheiro

Carlos Augusto Parisi
Conselheiro

Takeshi Maeda
Conselheiro

Seiichi Sato
Conselheiro

Kazuhiko Noguchi
Conselheiro

Parecer dos auditores independentes
Aos Administradores e Acionistas
Alunorte - Alumina do Norte do Brasil S.A.

- Examinamos os balanços patrimoniais da Alunorte - Alumina do Norte do Brasil S.A em 31 de dezembro de 2008 e de 2007 e as respectivas demonstrações do resultado, das mutações do patrimônio líquido, dos fluxos de caixa, correspondentes aos exercícios findos naquelas datas, elaborados sob a responsabilidade de sua Administração. Nossa responsabilidade é a de expressar uma opinião sobre essas demonstrações contábeis.
- Nossos exames foram conduzidos de acordo com as normas de auditoria aplicáveis no Brasil e compreenderam: (a) o planejamento dos trabalhos, considerando a relevância dos saldos, o volume de transações e os sistemas contábil e de controles internos da companhia; (b) a constatação, com base em testes, das evidências e dos registros que suportam os valores e as informações contábeis divulgados; e (c) a avaliação das práticas e das estimativas contábeis mais representativas adotadas pela Administração da companhia, bem como da apresentação das demonstrações contábeis tomadas em conjunto.
- Em nossa opinião, as demonstrações contábeis acima referidas representam adequadamente, em todos os aspectos relevantes, a posição patrimonial e financeira da Alunorte - Alumina do Norte do Brasil S.A em 31 de dezembro de 2008 e de 2007, o resultado de suas operações, as mutações de seu patrimônio líquido, os seus fluxos de caixa e os valores adicionados nas operações referentes aos exercícios findos nessas datas, de acordo com as práticas contábeis adotadas no Brasil.
- Conforme mencionado na nota explicativa 2, em decorrência das mudanças nas práticas contábeis adotadas no Brasil, durante 2008, as demonstrações contábeis referentes ao exercício anterior, apresentadas para fins de comparação, foram ajustadas e estão sendo reapresentadas como previsto na NPC 12 - Práticas Contábeis, Mudanças nas Estimativas Contábeis e Correção de Erros.
- Nossos exames foram conduzidos com o objetivo de emitir parecer sobre as demonstrações financeiras contábeis referidas no primeiro parágrafo, tomadas em conjunto. A demonstração do valor adicionado e o balanço social, apresentados para propiciar informações suplementares sobre a Companhia, não são requeridos como parte integrante das demonstrações contábeis. A demonstração do valor adicionado e o balanço social foram submetidos aos procedimentos de auditoria descritos no segundo parágrafo e, em nossa opinião, estão adequadamente apresentados em todos os seus aspectos relevantes em relação as demonstrações contábeis tomadas em conjunto.

Rio de Janeiro, 13 de fevereiro de 2009

PricewaterhouseCoopers
Auditores Independentes
CRC 2SP000160/O-5 "S" PA

Leandro Mauro Ardito
Contador/CRC 1SP188307/O-0 "S" PA
POSTO FORMULA 1 LTDA

CNPJ, 10.508.404/0001-44, torna público que recebeu da SEMMA - Secret. Munic. de Meio Ambiente dia 23/03/09. A (LP) Licença Prévia nº 003/2009. Expedida dia 18/03/09, c/ vál. até 18/03/2010. Comércio Varejista e derivados de petróleo. Paraominas/PA, 20/03/09.

MAD. IDEAL IND COM. E EXP. LTDA

Belém-PA, 01.863.514/0001-33, IE 15246711-4, tornar publico o recebimento da sua L.O 253/2009, vencimento em 01/03/2013.

POSTO PIER 21-LTDA

CNPJ, 06.180.484/0001-84, torna público que protocolou dia 02/03/09, a solicitação de Renovação da L.O (Licença de Operação), Comércio Varejista e derivados de petróleo. Junto a SEMA/PA, Secret. de Estado de Meio Ambiente.Paragominas/PA, 20/03/09.

ESTACON ENGENHARIA S.A.
CNPJ/MF Nº 04.946.406/0001-12
ASSEMBLÉIA GERAL ORDINÁRIA
EDITAL DE CONVOCAÇÃO

Ficam convocados os senhores acionistas a se reunirem em Assembleia Geral Ordinária, que se realizará no dia 27/04/2009, às 10 (dez) horas na sede social, na Rodovia Augusto Montenegro, nº 4.400, Belém-PA, a fim de deliberar sobre a seguinte ordem do dia: a) prestação de contas dos administradores, exame, discussão e votação das Demonstrações Financeiras relativas ao exercício social encerrado em 31/12/2008; b) remuneração dos administradores. Encontram-se à disposição dos senhores acionistas, na sede social, os documentos a que se refere o art. 133 da Lei nº 6.404/1976, relativos ao exercício social em questão. Belém(PA), 25 de março de 2009 - Lutfala de Castro Bitar - Presidente do Conselho de Administração.

CBE-COMPANHIA BRASILEIRA DE EQUIPAMENTO

CNPJ 27.184.936/0008-42, torna público que RECEBEU da SECTAM, a Licença de Operação Nº. 535/2009 para extração de calcário no município de Capanema/Pará.

MADEIREIRA SÃO MARCOS COMERCIO E ID. LTDA

CNPJ 06.477.277/0001-96, localizada no município de Uruará, Pará, torna publico que junto, a SEMA/PA a Renovação da sua LO 1424/2008, através do protocolo n ° 2009/000004891

PAGRISA - PARÁ PASTORIL E AGRÍCOLA S/A

CNPJ: 05.459.177/0001-74 - Assembleia Geral Ordinária - Convocação: São convidados os senhores acionistas a se reunir, no dia 30 de Abril de 2009, às 8:00 horas, em sua sede social, sito a Rodovia BR 010, Km. 1565, Município de Ulianópolis-PA, a fim de deliberar sobre a seguinte ordem do dia: a) Leitura, discussão e votação do Relatório da diretoria, Balanço Patrimonial e as demais Demonstrações Financeiras relativas ao exercício findo em 31/12/2008; b) Outros assuntos de interesse social. Comunicamos que encontra-se à disposição dos acionistas na sede social, os documentos a que se refere o artigo 133 da Lei 6.404/76. Ulianópolis(PA), 16 de Março de 2009.

(Ass.) Murilo Villela Zancaner
Presidente do Conselho de Administração



Companhia de alumina do Pará CNPJ Nº 10.262.257/0001-75

RELATÓRIO DA ADMINISTRAÇÃO - ANO DE 2008

A Diretoria da Companhia de Alumina do Pará, em cumprimento às disposições legais e estatutárias, submete à apreciação de seus acionistas o presente Relatório e as Demonstrações Financeiras referentes ao exercício de 2008, acompanhadas do parecer dos Auditores Independentes.

Constituição da Companhia

A Companhia foi constituída em 04 de abril de 2008, com sede social na Rua Cônego Jerônimo Pimentel, s/nº lotes 09 e 10 na quadra 291, Vila dos Cabanos, Município de Barcarena - PA, tendo por objetivo a construção, desenvolvimento e operação de uma refinaria de alumina cujo escopo será a produção e comercialização de produtos e subprodutos de alumina, incluindo a manufatura, transformação, importação e exportação de todos os produtos e subprodutos relacionados a indústria e comércio de alumina e a performance de atividades, no Brasil ou no Exterior, que sejam direta ou indiretamente relacionadas ao cumprimento do objeto social da Sociedade, incluindo o desenvolvimento de tecnologia relacionada a produção de alumina e a prestação de serviços técnicos.

Subscrição e Integralização de Ações

Em 2008, a acionista Companhia Vale do Rio do Doce, subscreveu 1.714.563.390 (um bilhão, setecentos e quatorze milhões, quinhentos e sessenta e três mil e trezentos e noventa ações), ordinárias e o acionista Hydro Aluminium Pará BV subscreveu 428.640.487 (quatrocentos e vinte e oito milhões, seiscentos e quarenta mil e quatrocentos e oitenta e sete ações) ordinárias, todas nominativas e sem valor nominal. Até 31 de dezembro de 2008, foram integralizadas pela Companhia Vale do Rio Doce a quantidade de 44.651.230 (quarenta e quatro milhões, seiscentos e cinquenta e um mil, e duzentos e trinta ações), no valor de R\$ 44.651.230,00 (quarenta e quatro milhões, seiscentos e cinquenta e um mil e duzentos e trinta reais) e pela Hydro Aluminium Pará BV a quantidade de 11.162.807 (onze milhões, cento e sessenta e dois mil e oitocentos e sete ações), no valor de R\$ 11.162.807,00 (onze milhões, cento e sessenta e dois mil e oitocentos e sete reais), totalizando a quantidade de 55.814.037 (cinquenta e cinco milhões, oitocentos e quatorze mil e trinta e sete ações), no valor de R\$ 55.814.037,00 (cinquenta e cinco milhões, oitocentos e quatorze mil e trinta e sete reais).

Investimentos

No projeto de construção desta refinaria, até 31/12/2008 foram desembolsados US\$ 6,808 mil, relacionadas basicamente com a contratação de serviços de engenharia e consolidação dos projetos conceitual, básico e elaboração do projeto detalhado.

Meio Ambiente

A Companhia de Alumina do Pará atendeu a todos os requisitos legais de meio ambiente aplicáveis às suas atividades, que prevê a liberação da Licença Ambiental junto a Secretária Estadual de Meio Ambiente (SEMA). Sendo assim a Licença Ambiental foi concedida em 05 de junho de 2008, com validade até 05 de junho de 2009.

Barcarena, 18 de março de 2009.

Diretoria

Ricardo Rodrigues de Carvalho
Diretor Presidente

Dario Ferreira Pena Neto
Diretor

Conselho de Administração

Tito Botelho Martins Junior
Presidente

Harald Martinsen
Conselheiro

Ricardo Rodrigues de Carvalho
Conselheiro

BALANÇO PATRIMONIAL - EXERCÍCIO FINDO EM 31 DE DEZEMBRO EM MILHARES DE REAIS

Ativo	Notas	2008
Circulante		
Caixa e equivalente de caixa	3	36.059
Impostos e contribuições a recuperar	4	1.644
		37.703
Não circulante		
Imobilizado	5	19.576
		19.576
Total do Ativo		57.279
Passivo e patrimônio líquido		
Circulante		
Fornecedores e empreiteiros		433
Tributos a pagar		1.032
		1.465
Patrimônio líquido	6	
Capital social		
Residentes no país		44.651
Residentes no exterior		11.163
		55.814
Total do Passivo e patrimônio líquido		57.279

As notas explicativas da administração são partes integrantes das demonstrações contábeis

DEMONSTRAÇÕES DAS MUTAÇÕES DO PATRIMÔNIO LÍQUIDO EM MILHARES DE REAIS

	Capital social subscrito	Capital social a realizar	Capital social realizado	Total
Aumento de capital (AGC de 4 de abril de 2008)	1		1	1
Aumento de capital (AGE de 10 de outubro de 2008)	2.143.203	(2.087.390)	55.813	55.813
Saldo em 31 de dezembro de 2008	2.143.204	(2.087.390)	55.814	55.814

As notas explicativas da administração são partes integrantes das demonstrações contábeis

DEMONSTRAÇÃO DO FLUXO DE CAIXA - EXERCÍCIO FINDO EM 31 DE DEZEMBRO EM MILHARES DE REAIS

	2008
Fluxo de caixa proveniente das (utilizado nas) operações	
Aumento nos ativos	
Impostos e contribuições a recuperar	(1.644)
	(1.644)
Aumento nos passivos:	
Contas a pagar a fornecedores e empreiteiros	433
Tributos a pagar	1.032
	1.465
Recursos líquidos utilizados nas atividades operacionais	(179)
Fluxo de caixa utilizados nas atividades de investimentos	
Adições no imobilizado	(19.576)
Recursos líquidos utilizados nas atividades de investimento	(19.576)
Recursos líquidos utilizados nas atividades de financiamento	
Aumento de capital	55.814
Recursos líquidos provenientes das atividades de financiamento	55.814
Aumento no caixa e equivalentes	36.059
Caixa e equivalentes no início do exercício	
Caixa e equivalentes no final do exercício	36.059

As notas explicativas da administração são partes integrantes das demonstrações contábeis

NOTAS EXPLICATIVAS DA ADMINISTRAÇÃO ÀS DEMONSTRAÇÕES CONTÁBEIS EM 31 DE DEZEMBRO DE 2008 EM MILHARES DE REAIS, EXCETO QUANDO INDICADO

1 Contexto operacional

A Companhia de Alumina do Pará foi constituída em abril de 2008, tendo por objetivo a construção, desenvolvimento e operação de uma refinaria de alumina cujo escopo será a produção e comercialização de produtos e subprodutos de alumina, incluindo a manufatura, transformação, importação e exportação de todos os produtos e subprodutos relacionados a indústria e comércio de alumina e a performance de atividades, no Brasil ou no Exterior, que sejam direta ou indiretamente relacionadas ao cumprimento do objeto social da Sociedade, incluindo o desenvolvimento de tecnologia relacionada a produção de alumina e a prestação de serviços técnicos.

2 Apresentação das demonstrações financeiras e principais práticas contábeis

2.1 Apresentação das demonstrações financeiras

As demonstrações contábeis foram elaboradas e estão sendo apresentadas de acordo com as práticas contábeis adotadas no Brasil, com base nas disposições contidas na Lei das Sociedades por Ações. Na elaboração das demonstrações contábeis, é necessário utilizar estimativas para contabilizar certos ativos, passivos e outras transações. As demonstrações contábeis da Companhia incluem, portanto, estimativas referentes à seleção das vidas úteis do ativo imobilizado, provisões necessárias para passivos contingentes, determinações de provisões para imposto de renda e outras similares. Os resultados reais podem apresentar variações em relação às estimativas. As demonstrações financeiras foram aprovadas pela Diretoria da Companhia em 18 de março de 2009.

Alteração na lei das Sociedades por Ações

Em 28 de dezembro de 2007, foi promulgada a Lei nº 11.638, alterada pela Medida Provisória - MP nº 449, de 4 de dezembro de 2008, que modificaram e introduziram novos dispositivos à Lei das Sociedades por Ações. Essa Lei e MP tiveram como principal objetivo atualizar a legislação societária brasileira para possibilitar o processo de convergência das práticas contábeis adotadas no Brasil com aquelas constantes nas normas internacionais de contabilidade que são emitidas pelo "International Accounting Standards Board - IASB". A aplicação da referida Lei e MP é obrigatória para demonstrações financeiras anuais de exercícios iniciados em ou após 1º de janeiro de 2008.



Companhia de alumina do Pará

CNPJ Nº 10.262.257/0001-75

2.2 Descrição das principais práticas contábeis adotadas

As principais práticas contábeis adotadas na elaboração dessas demonstrações financeiras estão descritas a seguir:

(a) Caixa e equivalentes de caixa

Caixa e equivalentes de caixa incluem dinheiro em caixa, depósitos bancários e investimentos de curto prazo de alta liquidez e com risco insignificante de mudança de valor.

(b) Imobilizado

O imobilizado da Companhia é avaliado pelo custo de aquisição acrescido de juros e variações cambiais durante a fase de construção, quando da existência de financiamento específico para a obra.

3 Caixa e equivalentes de caixa

Caixa e bancos	53
Aplicações financeiras vinculadas ao CDI	36.006
	<u>36.059</u>

4 Impostos e contribuições a recuperar

Imposto de Renda Retido na Fonte - IRRF	93
Contribuição para Financiamento da Seguridade Social - COFINS	1.274
Programa de Integração Social - PIS	277
	<u>1.644</u>

Os créditos de PIS e COFINS são oriundos do imobilizado.

5 Imobilizado

	<u>Imóveis</u>	<u>Construções em andamento</u>	<u>Total</u>
Aquisição	4.650	14.926	19.576
Saldos em 31 de dezembro de 2008	<u>4.650</u>	<u>14.926</u>	<u>19.576</u>

O imobilizado da Companhia está integralmente localizado no Brasil e é empregado exclusivamente nas operações relacionadas à alumina. A administração da Sociedade entende que tal ativo imobilizado é plenamente recuperável através do fluxo de caixa das operações futuras.

6 Patrimônio líquido**6.1 Capital**

O capital social subscrito é composto por 2.143.204.237 mil ações ordinárias, sem valor nominal. Na Assembléia Geral de Constituição - AGC realizada em 04 de abril de 2008 foi constituída a Companhia de Alumina do Pará com o capital social subscrito inicial de R\$ 1.000,00 (um mil reais), representado por 1.000 (um mil) ações ordinárias, sem valor nominal.

Através do Instrumento Particular de Compra e Venda de Ações de Emissão da Companhia de Alumina do Pará realizada em 08 de outubro de 2008, a DOCEPAR S.A. vende a Companhia Vale do Rio Doce - Vale compra as ações pelo preço total certo e ajustado de R\$ 10,00 (dez reais) equivalentes a 10 ações ordinárias.

Na Assembléia Geral Extraordinária - AGE realizada em 10 de outubro de 2008, foi aprovado o aumento de capital da Companhia de Alumina do Pará, no valor de R\$ 2.143.203.237,00, que serão integralizadas mediante a emissão de 2.143.203.237 novas ações ordinárias, sem valor nominal, com valor de subscrição de R\$ 1,00 (um real) por ação.

A Companhia possui capital estrangeiro registrado no Banco Central do Brasil, no montante de US\$ 4,812 mil.

A movimentação da quantidade de ações (em milhares) está demonstrada abaixo:

Ações subscritas em 04 de abril de 2008	1
Ações subscritas em 10 de outubro de 2008	2.143,203
Ações a integralizar	<u>(2.087,390)</u>
Ações integralizadas até 31 de dezembro de 2008	<u>55.814</u>

7 Instrumentos financeiros**(a) Identificação e valorização dos instrumentos financeiros**

A Companhia opera com instrumentos financeiros, com destaque para disponibilidades, incluindo aplicações financeiras e contas a pagar a fornecedores. Considerando a natureza dos instrumentos, o valor justo é basicamente determinado pela aplicação do método de fluxo de caixa descontado. Os valores registrados no ativo e no passivo circulante têm liquidez imediata ou vencimento, em sua maioria, em prazos inferiores há três meses. Considerando o prazo e as características desses instrumentos, que são sistematicamente renegociados, os valores contábeis aproximam-se dos valores justos.

(b) Caixa e equivalentes de caixa, aplicações financeiras, contas a receber, outros ativos circulantes e contas a pagar

Os valores contabilizados aproximam-se dos de realização.

8 Contingências

Na data das demonstrações contábeis a Companhia não apresentava passivos, correspondentes depósitos judiciais, relacionados às contingências.

9 Regime Tributário de Transição

Para fins de apuração do imposto de renda e da contribuição social sobre o lucro líquido do exercício de 2008, as Companhias poderão optar pelo Regime Tributário de Transição - RTT, que permite à pessoa jurídica eliminar os efeitos contábeis da Lei 11.638/07 e da MP 449/08, por meio de registros no livro de apuração do lucro real - LALUR ou de controles auxiliares, sem qualquer modificação da escrituração mercantil. A opção por este regime se dará quando da entrega da Declaração de Imposto de Renda Pessoa Jurídica - DIPJ do ano-calendário 2008. As demonstrações financeiras do exercício social findo em 31 de dezembro de 2008 foram elaboradas considerando as melhores estimativas da administração que, neste momento, indicam a opção pelo RTT.

Barcarena, 18 de março de 2009.

Ricardo Rodrigues de Carvalho
Diretor Presidente

Dario Ferreira Pena Neto
Diretor

Francisco Ricardo Abrantes Couy Baracho
Gerente de Área de Controle e TI

Sebastião José Rosa
Gerente de Divisão de Contabilidade e Planejamento Fiscal
CRC/RJ 39332/0-S-PA
CPF 444.627.357/49



PricewaterhouseCoopers
Rua da Candelária, 65 11º, 14º, 15º e 16º
Cjs. 1302 a 1304
20091-020 Rio de Janeiro, RJ - Brasil
Caixa Postal 949
Telefone (21) 3232-6112
Fax (21) 2516-6319
pwc.com/br

Parecer dos auditores independentes

Aos Administradores e Acionistas
Companhia de Alumina do Pará

- Examinamos o balanço patrimonial da Companhia de Alumina do Pará em 31 de dezembro de 2008 e as correspondentes demonstrações das mutações do patrimônio líquido e dos fluxos de caixa do período de 4 de abril a 31 de dezembro de 2008, elaborados sob a responsabilidade de sua administração. Nossa responsabilidade é a de emitir parecer sobre essas demonstrações financeiras.
- Nosso exame foi conduzido de acordo com as normas de auditoria aplicáveis no Brasil, as quais requerem que os exames sejam realizados com o objetivo de comprovar a adequada apresentação das demonstrações financeiras em todos os seus aspectos relevantes. Portanto, nosso exame compreendeu, entre outros procedimentos: (a) o planejamento dos trabalhos, considerando a relevância dos saldos, o volume de transações e os sistemas contábil e de controles internos da companhia, (b) a constatação, com base em testes, das evidências e dos registros que suportam os valores e as informações contábeis divulgados e (c) a avaliação das práticas e estimativas contábeis mais representativas adotadas pela administração da companhia, bem como da apresentação das demonstrações financeiras tomadas em conjunto.
- Somos de parecer que as referidas demonstrações contábeis apresentam adequadamente, em todos os aspectos relevantes, a posição patrimonial e financeira da Companhia de Alumina do Pará em 31 de dezembro de 2008, as mutações do patrimônio líquido e os fluxos de caixa do período de 4 de abril a 31 de dezembro de 2008, de acordo com as práticas contábeis adotadas no Brasil.
- Conforme descrito na Nota 5 às demonstrações contábeis, a companhia vem despendendo quantias significativas em custos com a formação de seu ativo imobilizado, os quais, de acordo com as estimativas e projeções, deverão ser absorvidos pelas receitas de operações futuras.

Rio de Janeiro, 23 de março de 2009

Guilherme Naves Valle
Auditor Independente
CRC 2SP000160/O-5 "S" PA

Ricardo Rodrigues de Carvalho
Conselheiro

PARECER DO CONSELHO DE ADMINISTRAÇÃO SOBRE O RELATÓRIO DE ADMINISTRAÇÃO E DEMONSTRAÇÕES FINANCEIRAS EM 31 DE DEZEMBRO DE 2008

O Conselho de Administração da Companhia de Alumina do Pará, tendo examinado, o Relatório da Administração, o Balanço Patrimonial e demais Demonstrações Financeiras da Sociedade, relativos ao exercício social encerrado em 31 de dezembro de 2008, aprovou, por unanimidade, a referida proposição. Face ao exposto, é de parecer que os citados documentos merecem a aprovação da Assembléia Geral de Acionistas.

Barcarena, 18 de março de 2009.

Tito Botelho Martins Junior
Presidente

Harald Martinsen
Conselheiro

Ricardo Rodrigues de Carvalho
Conselheiro