



Diário Oficial

UEPA abre inscrições ao credenciamento para serviços de assistência à saúde

A Universidade do Estado do Pará (UEPA), por meio da Comissão Especial de Credenciamento, com base nas Leis 8.080/90 e 8.666/93 e suas alterações, comunica a abertura do credenciamento para

contratação de pessoa jurídica especializada na operação de plano de assistência à saúde, com cobertura em todo território nacional para atendimento de servidores ativos, inativos da UEPA e seus dependentes,

mediante contratação coletiva por adesão e regime contributivo, por período de 12 meses. O prazo para respectivo credenciamento será de 10 dias úteis a contar desta publicação.
(Cad. 3 - Pág. 10)

A História no Diário Oficial

MAGALHÃES BARATA (LXIII)

Através do decreto datado do dia 19 de dezembro de 1956 o governador Joaquim de Magalhães Cardoso Barata nomeou o Bacharel Flávio César Franco para exercer, em substituição, o cargo de Curador de Acidentes no Trabalho, lotado no Ministério Público, durante o impedimento do titular efetivo, Aurélio Crisólogo dos Santos.

Já por meio do decreto assinado no dia 27 de dezembro o governador nomeou o Bacharel Calistrato Alves de Matos para exercer o cargo de Pretor do Interior, em Bujarú, 5º Termo da Comarca de Belém. Naquele mesmo dia o governador também nomeava a Bacharel Maria Cecília de Castro Lima para exercer o cargo de Pretor do Interior, lotado no Termo-Sede da Comarca de Curuçá.

E ainda no dia 27 de dezembro, o governador removiu, a pedido, o Bacharel Adalberto Chaves de Carvalho, Juiz de Direito da Comarca de Vizeu para a Comarca de Altamira, vaga com a remoção, a pedido, do Bacharel Raimundo Hélio de Paiva Melo para a Comarca de Marapanim.

FDC prorroga inscrições

A Faculdade de Tecnologia e Desenvolvimento de Competências (FDC) prorroga até 30 de dezembro de 2009 as inscrições ao Processo Seletivo 2009 para ingresso nos Cursos Superiores de Tecnologia em Geoprocessamento e Pilotagem Profissional de Aeronaves, para o 1º semestre do ano letivo de 2010. As provas serão realizadas no dia 10 de janeiro de 2010. O resultado no dia 15 e a matrícula efetivada no período de 18 a 22 de janeiro de 2010.
(Cad. 4 - Pág. 6)

Sinalização de trânsito

O Departamento de Trânsito do Estado do Pará (DETRAN) celebra convênios com as Prefeituras Municipais de Novo Progresso e Trairão, com vigência até novembro de 2010. Esses convênios têm como objeto a delegação de competência e apoio técnico, através da atuação conjunta e integrada dos partícipes para a realização de sinalização vertical e horizontal nas vias de trânsito dos referidos municípios.
(Cad. 2 - Pág. 15)

II Salão do Livro

A Secretaria de Cultura e a Associação via Amazônia firmam convênio objetivando apoiar financeiramente as ações culturais desenvolvidas pela associação especificamente às despesas com o II Salão do Livro do Baixo Amazonas.
(Cad. 3 - Pág. 4)

Arrecadação de terra devoluta

O Instituto de Terras do Pará (ITERPA), por intermédio da Portaria 1004/2009, arrecada área de terra devoluta incorporando-a ao patrimônio fundiário do Estado do Pará, que passa a ser denominada Gleba Gurupá I, situada no município de Gurupá.
(Cad. 1 - Pág. 11)

Resultado de concurso

A Câmara Municipal de Itaituba homologa e torna público o resultado final do concurso para provimento de vagas em cargos efetivos de níveis fundamental e médio, na administração do Poder Legislativo do Município de Itaituba.
(Cad. 4 - Pág. 5)

Notificação de empresas

A Junta Comercial do Estado do Pará divulga a relação das empresas que foram notificadas a comparecer na secretaria da junta, no prazo de 05 dias, com as guias de pagamento e os respectivos livros autenticados durante os anos de 2007 a 2009.
(Cad. 2 - Pág. 5)



119 Anos

IMPrensa OFICIAL
DO ESTADO DO PARÁ

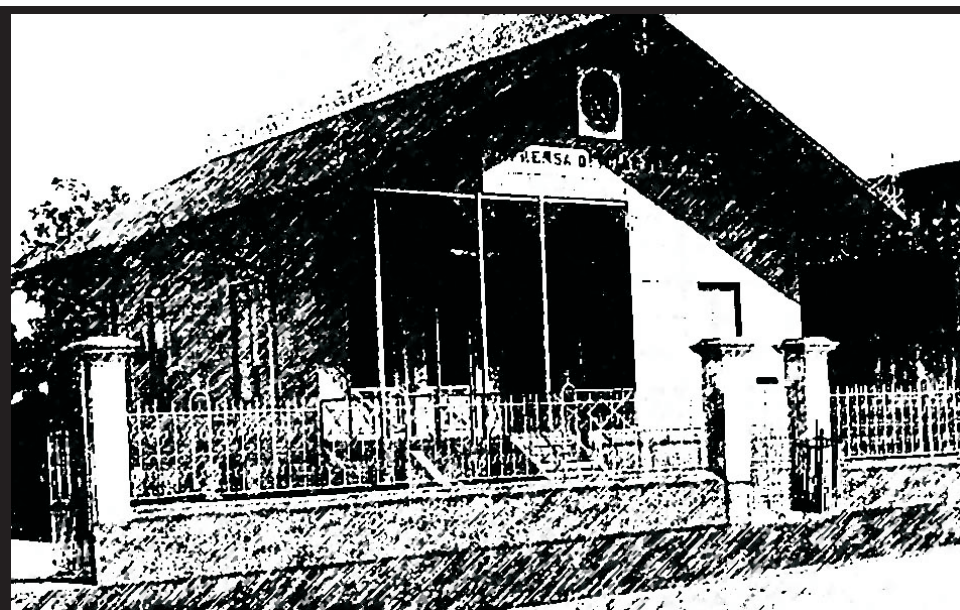

Informação que faz história

ASSINATURAS

(91) 4009-7818 / 4009-7810

Semestral: (capital).....R\$ 200,00

Outras cidades:.....R\$ 350,00

Anual:.....(capital).....R\$ 400,00

Outras cidades:.....R\$ 650,00

PUBLICAÇÕES

(91) 4009-7819 / 4009-7810

cm x coluna de 8cm:R\$ 65,00

O padrão de publicação deve ser a fonte **VERDANA**, com tamanho do corpo 7.

ORÇAMENTO GRÁFICO

(91) 4009-7817 / 4009-7810

EXEMPLAR

Avulso:.....R\$ 2,00

Atrasado:.....R\$ 3,00

OBSERVAÇÕES

As assinaturas do DIÁRIO OFICIAL, não dão direito ao recebimento de CADERNOS ESPECIAIS, elaborados exclusivamente para distribuição aos órgãos interessados.

RECLAMAÇÃO

Na capital, deverá ser feita 24 horas após a circulação do Diário, e 8 dias nos demais Municípios e outros Estados.

SAC

4009-7818

4009-7810

sac@ioepa.com.br

A HISTÓRIA NO DIÁRIO OFICIAL

por Ribamar Castro

Travessa do Chaco, 2271 • CEP: 66.093-410. Bairro do Marco
(91) 4009-7800, FAX:(91) 4009-7802. Belém • Pará • Brasil



ANA JÚLIA CAREPA
GOVERNADORA DO ESTADO

ODAIR SANTOS CORRÊA
Vice-Governador do Estado

DOMINGOS JUVENIL NUNES DE SOUZA
Presidente da Assembléia Legislativa do Estado

RÔMULO JOSÉ FERREIRA NUNES
Presidente do Tribunal de Justiça do Estado

GERALDO DE MENDONÇA ROCHA
Procurador Geral de Justiça



**DIRETORIA, ADMINISTRAÇÃO,
REDAÇÃO E PARQUE GRÁFICO**

Trav. do Chaco, nº 2271 - Marco - CEP: 66.093-410
Belém - Pará. PABX: 4009-7800 - FAX: 4009-7819

JOSÉ FRANCISCO DE JESUS PANTOJA PEREIRA
Presidente

LAURIVALDO DA CONCEIÇÃO DOS REIS
Diretor Administrativo e Financeiro

JOÃO AUGUSTO RIOS BRITO
Diretor de Documentação e Tecnologia

LUIZ CARLOS SILVA MARTINS
Diretor Industrial

DO

online

www.ioepa.com.br

NESTA EDIÇÃO | QUINTA-FEIRA, 26 DE NOVEMBRO DE 2009

Executivo

GABINETE DA GOVERNADORA

CASA CIVIL DA GOVERNADORIA..... CAD. 1 - PÁG. 5
CASA MILITAR DA GOVERNADORIA CAD. 1 - PÁG. 7
PROCURADORIA GERAL DO ESTADO..... CAD. 1 - PÁG. 7

GABINETE DO VICE-GOVERNADOR CAD. 1 - PÁG. 7

SECRETARIA DE ESTADO DE COMUNICAÇÃO..... CAD. 1 - PÁG. 7

IMPrensa OFICIAL DO ESTADO DO PARÁ CAD. 1 - PÁG. 7

SECRETARIA DE ESTADO DE ADMINISTRAÇÃO .. CAD. 1 - PÁG. 8

INSTITUTO DE GESTÃO PREVIDENCIÁRIA
DO ESTADO DO PARÁ CAD. 1 - PÁG. 9

SECRETARIA DE ESTADO DE

DESENVOLVIMENTO URBANO E REGIONAL CAD. 1 - PÁG. 9

COMPANHIA DE SANEAMENTO DO PARÁ..... CAD. 1 - PÁG. 10
COMPANHIA DE HABITAÇÃO DO
ESTADO DO PARÁ CAD. 1 - PÁG. 10

SECRETARIA DE ESTADO DE AGRICULTURA CAD. 1 - PÁG. 11

INSTITUTO DE TERRAS DO PARÁ CAD. 1 - PÁG. 11
EMPRESA DE ASSISTÊNCIA TÉCNICA E
EXTENSÃO RURAL DO ESTADO DO PARÁ..... CAD. 2 - PÁG. 3
AGÊNCIA DE DEFESA AGROPECUÁRIA DO
ESTADO DO PARÁ CAD. 2 - PÁG. 4

SECRETARIA DE ESTADO DE DESENVOLVIMENTO,

CIÊNCIA E TECNOLOGIA CAD. 2 - PÁG. 5

JUNTA COMERCIAL DO ESTADO DO PARÁ..... CAD. 2 - PÁG. 5
COMPANHIA DE DESENVOLVIMENTO
INDUSTRIAL DO PARÁ - CDI..... CAD. 2 - PÁG. 6
FUNDAÇÃO DE AMPARO À PESQUISA DO
ESTADO DO PARÁ CAD. 2 - PÁG. 7

SECRETARIA DE ESTADO DA FAZENDA..... CAD. 2 - PÁG. 7

BANCO DO ESTADO DO PARÁ CAD. 2 - PÁG. 8
LOTERIA DO ESTADO DO PARÁ CAD. 2 - PÁG. 8

SECRETARIA DE ESTADO

DE MEIO AMBIENTE CAD. 2 - PÁG. 8

INSTITUTO DE DESENVOLVIMENTO FLORESTAL CAD. 2 - PÁG. 9

SECRETARIA DE ESTADO DE

SEGURANÇA PÚBLICA CAD. 2 - PÁG. 10

POLÍCIA CIVIL CAD. 2 - PÁG. 11
POLÍCIA MILITAR CAD. 2 - PÁG. 11
SUPERINTENDÊNCIA DO SISTEMA
PENITENCIÁRIO DO ESTADO DO PARÁ..... CAD. 2 - PÁG. 13
DEPARTAMENTO DE TRÂNSITO DO
ESTADO DO PARÁ CAD. 2 - PÁG. 14

SECRETARIA DE ESTADO DE

SAÚDE PÚBLICA CAD. 2 - PÁG. 16

HOSPITAL OPHIR LOYOLA..... CAD. 3 - PÁG. 2

FUNDAÇÃO SANTA CASA DE
MISERICÓRDIA DO PARÁ CAD. 3 - PÁG. 2
CENTRO DE HEMOTERAPIA E
HEMATOLOGIA DO PARÁ CAD. 3 - PÁG. 3
HOSPITAL DE CLÍNICAS GASPAR VIANNA..... CAD. 3 - PÁG. 3

SECRETARIA DE ESTADO DE CULTURA CAD. 3 - PÁG. 4

FUNDAÇÃO CULTURAL DO
PARÁ TANCREDO NEVES CAD. 3 - PÁG. 4

SECRETARIA DE ESTADO DE EDUCAÇÃO CAD. 3 - PÁG. 4

UNIVERSIDADE DO ESTADO DO PARÁ..... CAD. 3 - PÁG. 10

SECRETARIA DE ESTADO DE ASSISTÊNCIA E

DESENVOLVIMENTO SOCIAL CAD. 3 - PÁG. 11

FUNDAÇÃO DA CRIANÇA E DO ADOLESCENTE
DO PARÁ..... CAD. 3 - PÁG. 11

SECRETARIA DE ESTADO DE

JUSTIÇA E DIREITOS HUMANOS CAD. 3 - PÁG. 12

SECRETARIA DE ESTADO DE

PROJETOS ESTRATÉGICOS..... CAD. 3 - PÁG. 12

NÚCLEO DE GERENCIAMENTO DO PARÁ RURAL... CAD. 3 - PÁG. 12

SECRETARIA DE ESTADO DE

INTEGRAÇÃO REGIONAL..... CAD. 3 - PÁG. 12

SECRETARIA DE ESTADO DE PESCA

E AQUICULTURA..... CAD. 3 - PÁG. 13

SECRETARIA DE ESTADO DE

TRABALHO, EMPREGO E RENDA CAD. 3 - PÁG. 13

MINISTÉRIO PÚBLICO DE CONTAS DO

ESTADO DO PARÁ CAD. 3 - PÁG. 13

MINISTÉRIO PÚBLICO DO ESTADO DO PARÁ .. CAD. 3 - PÁG. 13

MINISTÉRIO PÚBLICO JUNTO AO TCM CAD. 3 - PÁG. 15

ÓRGÃOS

SECRETARIA DE ESTADO DE PLANEJAMENTO,
ORÇAMENTO E FINANÇAS CAD. 3 - PÁG. 16
SECRETARIA DE ESTADO DE OBRAS PÚBLICAS CAD. 4 - PÁG. 1
SECRETARIA DE ESTADO DE TRANSPORTES CAD. 4 - PÁG. 2

TRIBUNAL DE CONTAS DO ESTADO DO PARÁ CAD. 4 - PÁG. 2

TRIBUNAL DE JUSTIÇA DO ESTADO DO PARÁ ... CAD. 4 - PÁG. 2

TRIBUNAL DE CONTAS DOS MUNICÍPIOS

DO ESTADO DO PARÁ..... CAD. 4 - PÁG. 3

TRIBUNAL REGIONAL ELEITORAL CAD. 4 - PÁG. 4

PARTICULARES CAD. 4 - PÁG. 4

SECRETARIAS

GABINETE DA GOVERNADORA

Governadora do Estado: Ana Júlia Carepa
Tel.: (91) 3214-5668 / 5587 Fax: (91) 3248-0133

VICE-GOVERNADORIA DO ESTADO

Vice-Governador: Odair Santos Correia
Tel.: (91) 3201-3774 Fax: (91) 3201-3753

CASA CIVIL DA GOVERNADORIA DO ESTADO

Chefe: Cláudio Alberto Castelo Branco Puty
Tel.: (91) 3214- 5568 / 5570 / 5576 / 5572 Fax: (91) 3248-1575

CASA MILITAR DA GOVERNADORIA DO ESTADO

Chefe: Coronel QOPM Raimundo de Oliveira Pantoja Júnior
Tel.: (91) 3084-2450 / 2456 Fax: (91) 3084-2455

CONSULTORIA GERAL DO ESTADO - CGE

Consultor: Carlos Botelho Da Costa
Tel.: (91) 3248-0404 Fax: (91) 3248-3294

DEFENSORIA PÚBLICA DO ESTADO

Defensor: Antônio Roberto Figueiredo Cardoso
Tel.: (91) 3201-2712 / 2697 / 2713 Fax: (91) 3201-2690

AUDITORIA GERAL DO ESTADO - AGE

Auditora: Tereza Regina de Jesus Cordovil
Tel.: (91) 3201-3734 / 3653 Fax: (91) 3201-3748

AÇÃO SOCIAL INTEGRADA DO PALÁCIO DO GOVERNO - ASIPAG

Presidente: Pio X Sampaio Leite
Tel.: (91) 3344-4220 / 4222 Fax: (91) 3344-4221

SECRETARIA DE ESTADO DE COMUNICAÇÃO - SECOM

Secretário: Paulo Roberto Ferreira
Tel.: (91) 3202-0931 / 0901 Fax: (91) 3202-0903

CERIMONIAL DA GOVERNADORIA DO ESTADO

Chefe: Márcia Gentil Nogueira de Freitas
Tel.: (91) 3214-5565 Fax: (91) 3248-1539

SECRETARIA DE ESTADO DE GOVERNO

Secretário: Edilson Rodrigues de Sousa
Tel.: (91) 3201-3767/3777 Fax: (91) 3201-3655

SECRETARIA DE ESTADO INTEGRAÇÃO REGIONAL - SEIR

Secretário: André Luis Assunção de Farias
Tel.: (91) 3201-3763 / 3201-3610 Fax: (91) 3201-3664

SECRETARIA DE ESTADO DE SEGURANÇA PÚBLICA - SEGUP

Secretário: Geraldo José de Araújo
Tel.: (91) 3215-2200 / 3215-2255 Fax: (91) 3225-2644

PROCURADORIA-GERAL DO ESTADO - PGE

Procurador Geral: Ibraim José Das Mercês Rocha
Tel.: (91) 3225-0811 / 0777 Fax: (91) 3241-2828

SECRETARIA DE ESTADO DE ADMINISTRAÇÃO - SEAD

Secretário: Wilson Modesto Figueiredo
Tel.: (91) 3289- 6202 / 6224 Fax: (91) 3241-2971

IMPRENSA OFICIAL DO ESTADO - IOEPA

Presidente: José Francisco de Jesus Pantoja Pereira
Tel.: (91) 4009-7800 Fax: (91) 4009-7802

FUNDAÇÃO PARAENSE DE RADIODIFUSÃO - FUNTELPA

Presidente: Regina Lúcia Alves de Lima
Tel.: (91) 3228-0838 / 4005-7746 Fax: (91) 3226-6753

SECRETARIA DE ESTADO DE JUSTIÇA E DIREITOS HUMANOS - SEJUDH

Secretário: Fábio de Melo Figueiras
Tel.: (91) 4009-2722 / 2723 / 2744 / 2700 Fax: (91) 3225-1632 / 3242-9651

SECRETARIA DE ESTADO DA FAZENDA - SEFA

Secretário: José Raimundo Barreto Trindade
Tel.: (91) 3222-5720 / 3218-4200 / 4324 Fax: (91) 3223-0776

BANCO DO ESTADO DO PARÁ - BANPARÁ

Presidente Interino: Afonso Rodrigues Vianna Neto
Tel.: (91) 3210-3320 / 3209 Fax: (91) 3223-0823

SECRETARIA DE ESTADO DE OBRAS PÚBLICAS - SEOP

Secretário: Francisco Das Chagas Silva Melo Filho
Tel.: (91) 3183-0002 / 0003 Fax: (91) 3183-0002 / 0004

SECRETARIA DE ESTADO DE SAÚDE PÚBLICA - SESPA

Secretária: Maria Sílvia Martins Comarú Leal
Tel.: (91) 4006-4800 / 4804/ 4805 Fax: (91) 4006-4849

SECRETARIA DE ESTADO DE EDUCAÇÃO - SEDUC

Secretária: Maria do Socorro da Costa Coelho
Tel.: (91) 3211-5107 / 5160 / 5161 Fax: (91) 3211-5026

UNIVERSIDADE DO ESTADO DO PARÁ - UEPA

Reitora: Marília Brasil Xavier
Tel.: (91) 3244-5177 Fax: (91) 3244-5460

SECRETARIA DE ESTADO DE PLANEJAMENTO, ORÇAMENTO E FINANÇAS - SEPOF

Secretário: José Júlio Ferreira Lima
Tel.: (91) 3241-9291 / 3242-9900 / 3204-7417 Fax: (91) 3241-0709

SECRETÁRIA DE ESTADO DE CULTURA - SECULT

Secretário: Edilson Moura Da Silva
Tel.: (91) 4009-8736 / 8740 Fax: (91) 4009-8740

SECRETARIA DE ESTADO DE DESENVOLVIMENTO, CIÊNCIA E TECNOLOGIA - SEDECT

Secretário: Maurílio de Abreu Monteiro
Tel.: (91 4009-2510 / 4009-2512 Fax: (91) 3242-5969

SECRETARIA DE ESTADO DE TRABALHO, EMPREGO E RENDA - SETER

Secretária: Ivanise Coelho Gasparim
Tel.: (91) 3241-4168 / 3222-5986 Fax: (91) 3222-5986

SECRETARIA DE ESTADO DE TRANSPORTES - SETRAN

Secretários: Valdir Ganzer
Tel.: (91) 3218-78007846/7805 3243-3256 Fax: (91) 3231-5845

SECRETARIA DE ESTADO DE MEIO AMBIENTE - SEMA

Secretário: Anibal Pessoa Picanço
Tel.: (91) 3184-3330 / 3341 Geral: 3184-3300 Fax: (91) 3276-8564

SECRETARIA DE ESTADO DE DESENVOLVIMENTO URBANO E REGIONAL - SEDURB

Secretária: Ana Suely Maia De Oliveira
Tel.: (91) 3243-0406 / 0677/ 4466 Fax: (91) 3238-2828

SECRETARIA DE ESTADO DE ESPORTE E LAZER - SEEL

Secretário: Jorge Luiz Guimarães Panzera
Tel.: (91) 3201-2300 Fax: (91) 3201-2331

SECRETARIA DE ESTADO DE ASSISTÊNCIA E DESENVOLVIMENTO SOCIAL

Secretária: Eutalia Barbosa Rodrigues
Tel.: Fax: (91) 3254-1373

SECRETARIA DE ESTADO DE PROJETOS ESTRATÉGICOS

Secretário: Marclio de Abreu Monteiro
Tel.: (91) 3201-3690 / 3684 / 3771 Fax: (91) 3201-3683

SECRETARIA DE ESTADO DE PESCA E AQUICULTURA

Secretária: Antônia do Socorro Pena da Gama
Tel.: (91) 4006-1286 Fax: (91) 4006-1262

POLÍCIA CIVIL

Delegado Geral: Raimundo Benassuly Maués Júnior
Tel.: (91) 4006-9045 Fax: (91) 3252-0050

POLÍCIA MILITAR DO PARÁ - PM

Comandante Geral: Coronel QOPM Luiz Dário da Silva Teixeira
Tel.: (91) 3277-5644 Fax: (91) 3277-5644

CORPO DE BOMBEIROS MILITAR DO PARÁ - CBM

Comandante Geral: Coronel QOBM Paulo Gerson Novaes De Almeida
Tel.: (91) 4006-8351/8352 Fax: (91) 4006-8353

SUPERINTENDÊNCIA DO SISTEMA PENITENCIÁRIO DO ESTADO DO PARÁ - SUSIPE

Superintendente: Justiano Alves Júnior
Tel.: (91) 3230-2214 / 3242-2539 Fax: (91) 3224-6726

DEPARTAMENTO DE TRÂNSITO DO ESTADO DO PARÁ - DETRAN

Diretor Superintendente: Alberto Campos Ribeiro
Tel.: (91) 3214-6364 / 6253 Fax: (91) 3214-6249 / 3084-6249

INSTITUTO DE ASSISTÊNCIA À SAÚDE DOS SERVIDORES DO ESTADO DO PARÁ - IASEP

Presidente: Sandra Helena Moraes Leite
Tel.: (91) 4006-7954 / 7965 / 7991 / 7994 Fax: (91) 4006-7962 / 7972

LOTERIA DO ESTADO DO PARÁ - LOTERPA

Presidente: Márcio Alfredo Rodrigues de Oliveira
Tel.: (91) 3242-3710 / 9027 Direto: 3242-9027 Fax: (91) 3242-9656

JUNTA COMERCIAL DO ESTADO DO PARÁ - JUCEPA

Presidente: José Artur Guedes Tourinho
Tel.: (91) 3217-5801 / 5802 / 5803 Fax: (91) 3217-5840

SECRETARIA DE ESTADO DE AGRICULTURA - SAGRI

Secretário: Cássio Alves Pereira
Tel.: (91) 3226-8904 / 1363 Fax: (91) 3226-7864 /3246-6168

INSTITUTO DE TERRAS DO PARÁ - ITERPA

Presidente: José Heder Benatti
Tel.: (91) 3181-6500 / 6501 Pabx: 3181-6500 Fax: (91) 3229-9488

INSTITUTO DE METROLOGIA DO PARÁ - IMEP

Presidente: Francisco Sávio Fernandez Miléo
Tel.: (91) 3246-2554 / 2404 / 1800 Fax: (91) 3266-1526

AGÊNCIA DE REGULAÇÃO E CONTROLE DE SERVIÇOS PÚBLICOS - ARCON

Diretor Geral: Miguel Fortunato Gomes dos Santos Júnior
Tel.: (91) 3213-3403 / 3241-1717 Fax: (91) 3213-3418

CENTRO DE PERÍCIAS CIENTÍFICAS RENATO CHAVES - CPC

Diretor Geral: Raimundo Humberto Pena de Oliveira
Tel.: (91) 4009-6012 Geral: 4009-6075 Fax: (91) 4009-6016

INSTITUTO DE GESTÃO PREVIDENCIÁRIA DO ESTADO DO PARÁ - IGEPREV

Presidente: Walter Silveira Franco
Tel.: (91) 3230-3521 Fax: (91) 3230-3521

ESCOLA DE GOVERNO DO ESTADO DO PARÁ - EGPA

Diretor Geral: Divino dos Santos
Tel.: (91) 3214-6802 Fax: (91) 3214-6802

HOSPITAL “OFIR LOYOLA”

Diretor Geral: Paulo Cardoso Soares
Tel.: (91) 3342-1100 / 3342-1305 Geral: 3289-1002 Fax: (91) 3289-1009

CENTRO DE HEMOTERAPIA E HEMATOLOGIA - HEMOPA

Presidente: Maria de Fátima Pombo Montoril
Tel.: (91) 3242-6905 / 9100 Fax: (91) 3242-6905

FUNDAÇÃO SANTA CASA DE MISERICÓRDIA DO PARÁ

Presidente: Maurício Cezar Soares Bezerra
Tel.: (91) 3241-5208 / 4009-2241 Fax: (91) 4009-2299

FUNDAÇÃO HOSPITAL “GASPAR VIANNA”

Presidente: Benedito Paulo Bezerra
Tel.: (91) 3276-5665 / 0601 Fax: (91) 3276-1150

FUNDAÇÃO DA CRIANÇA E DO ADOLESCENTE DO PARÁ - FUNCAP

Presidente: Euníciana Peloso da Silva
Tel.: (91) 3204-0201 Fax: (91) 3204-0204

FUNDAÇÃO “CURRO VELHO”

Superintendente: Valmir Carlos Bispo Santos
Tel.: (91) 3184-9100 Fax: (91) 3184-9109

FUNDAÇÃO “CARLOS GOMES”

Superintendente: Daniel Freitas de Araújo
Tel.: (91) 3201-9450 / 3242-7431 Fax: (91) 3201-9450

INSTITUTO DE ARTES DO PARÁ - IAP

Presidente: Jaime De Oliveira Bibas
Tel.: (91) 4006-2932 / 2923 / 2924 Fax: (91) 3225-2860

INSTITUTO DE DESENVOLVIMENTO FLORESTAL DO ESTADO DO PARÁ-IDEFLOR

Diretor Geral: Jorge Alberto Gazel Yared
Tel.: (91) 3184-3377 / 3362 Fax: (91) 3184-3377

FUNDAÇÃO CULTURAL DO PARÁ “TANCREDO NEVES” - CENTUR

Presidente: Gerson Banhos Silva de Araújo
Tel.: (91) 3202-4350 / 4333 Fax: (91) 3202-4351

COORDENADORIA DE COOPERAÇÃO INTERNACIONAL PARA O DESENVOLVIMENTO SUSTENTÁVEL – CIDS

Secretária-Chefe: Maria de Nazaré Oliveira Imbiriba Mitschein
Tel.: (91) 3201 – 3773/3201- 3682. Fax: (91) 3201-3624.

COMPANHIA DE SANEAMENTO DO PARÁ - COSANPA

Presidente: Eduardo de Castro Ribeiro Júnior
Tel.: (91) 3202-8400 / 8562 Fax: (91) 3226-2739

COMPANHIA DE HABITAÇÃO DO ESTADO DO PARÁ - COHAB

Presidente: Geraldo Chicre Bitar Pinheiro
Tel.: (91) 3214-8400/8500/8101/8502 3243-4575 Fax: (91) 3243-0555

COMPANHIA PARAENSE DE TURISMO - PARATUR

Presidente: Ann Clélia de Barros Pontes
Tel.: (91) 3223-2130 Fax: (91) 3223-6198

CENTRAL DE ABASTECIMENTO DO PARÁ S/A - CEASA

Presidente: Marco Antônio Soares Raposo
Tel.: (91) 3228-9191 / 9260 / 9157 Fax: (91) 3228-9191

COMPANHIA DE PORTOS E HIDROVIAS DO ESTADO DO PARÁ - CPH

Presidente: Nilton Cesar Almeida Queiroz
Tel.: (91) 3201-3609 Fax: (91) 3201-3715

EMPRESA DE ASSISTÊNCIA TÉCNICA E EXTENSÃO RURAL DO ESTADO DO PARÁ - EMATER

Presidente: Williamson do Brasil de Sousa Lima
Tel.: (91) 3256-1931 / 0150 Fax: (91) 3256-0015

AGÊNCIA DE DEFESA AGROPECUÁRIA DO ESTADO DO PARÁ

Diretor Geral: Aliomar Arapiraca da Silva
Tel.: (91) 3210-1104 / 1102 Fax: (91) 3210-1105

EMPRESA DE PROCESSAMENTO DE DADOS DO ESTADO DO PARÁ - PRODEPA

Presidente: Carlos Renato Lisboa Frances
Tel.: (91) 3344-5201 / 5208 / 5217 Fax: (91) 3344-5204

MINISTÉRIO PÚBLICO

Procurador Geral: Geraldo De Mendonça Rocha
Tel.: (91) 4006-3423 / 3411 / 4006-3416 Cerimonial Fax: (91) 3223-3585

TRIBUNAL DE JUSTIÇA DO ESTADO - TJE

Presidente: Desembargador Rômulo José Ferreira Nunes
Tel.: (91) 3205-3000 Fax: (91) 3205-3204

TRIBUNAL REGIONAL ELEITORAL - TRE

Presidente: Desembargador João José da Silva Maroja
Tel.: (91) 3241-2358 Fax: (91) 3223-2802

TRIBUNAL DE CONTAS DO ESTADO - TCE

Presidente: Maria de Lourdes Lima de Oliveira
Tel.: (91) 3210-0600 / 0602 Fax: (91) 3210-0618

TRIBUNAL DE CONTAS DOS MUNICÍPIOS - TCM

Presidente: Rosa de Fátima Barge Hage
Tel.: (91) 3244-4700 Fax: (91) 3244-5634

Executivo 1

QUINTA-FEIRA, 26 DE NOVEMBRO DE 2009

GABINETE DA GOVERNADORA



CASA CIVIL DA GOVERNADORIA

PORTARIA Nº 2.843/2009-CCG DE 25 DE NOVEMBRO DE 2009

O CHEFE DA CASA CIVIL DA GOVERNADORIA DO ESTADO, no uso das atribuições que lhe são conferidas pelo Decreto nº. 2.163, de 6 de abril de 2006, e CONSIDERANDO os termos do Ofício nº. 3421/2009-GABS/SESPA,

R E S O L V E:

tornar sem efeito a PORTARIA Nº. 2.512/2009-CCG, de 7 de outubro de 2009, publicada no Diário Oficial do Estado nº. 31.521, de 8 de outubro de 2009, que exonerou ALESSANDRA FRANCO CHAVES do cargo em comissão de Chefe de Unidade Mista, código GEP-DAS-011.3, com lotação na Secretaria de Estado de Saúde Pública.

REGISTRE-SE, PUBLIQUE-SE E CUMPRE-SE

CASA CIVIL DA GOVERNADORIA DO ESTADO, 25 DE NOVEMBRO DE 2009.

CLÁUDIO ALBERTO CASTELO BRANCO PUTY
Chefe da Casa Civil da Governadoria do Estado

PORTARIA Nº 2.844/2009-CCG DE 25 DE NOVEMBRO DE 2009

O CHEFE DA CASA CIVIL DA GOVERNADORIA DO ESTADO, no uso das atribuições que lhe são conferidas pelo Decreto nº. 2.163, de 6 de abril de 2006, e CONSIDERANDO os termos do Ofício nº. 3421/2009-GABS/SESPA,

R E S O L V E:

tornar sem efeito a PORTARIA Nº. 2.513/2009-CCG, de 7 de outubro de 2009, publicada no Diário Oficial do Estado nº. 31.521, de 8 de outubro de 2009, que exonerou LUCIANE DE OLIVEIRA E SILVA do cargo em comissão de Chefe da Divisão de Organização, Controle e Avaliação de Centro Regional, código GEP-DAS-011.3, com lotação na Secretaria de Estado de Saúde Pública.

REGISTRE-SE, PUBLIQUE-SE E CUMPRE-SE

CASA CIVIL DA GOVERNADORIA DO ESTADO, 25 DE NOVEMBRO DE 2009.

CLÁUDIO ALBERTO CASTELO BRANCO PUTY
Chefe da Casa Civil da Governadoria do Estado

PORTARIA Nº 2.845/2009-CCG DE 25 DE NOVEMBRO DE 2009

O CHEFE DA CASA CIVIL DA GOVERNADORIA DO ESTADO, no uso das atribuições que lhe são conferidas pelo Decreto nº. 2.163, de 6 de abril de 2006, e CONSIDERANDO os termos do Ofício nº. 3421/2009-GABS/SESPA,

R E S O L V E:

tornar sem efeito a PORTARIA Nº. 2.514/2009-CCG, de 7 de outubro de 2009, publicada no Diário Oficial do Estado nº. 31.521, de 8 de outubro de 2009, que nomeou LUCIANE DE OLIVEIRA E SILVA para exercer o cargo em comissão de Chefe de Unidade Mista, código GEP-DAS-011.3, com lotação na Secretaria de Estado de Saúde Pública.

REGISTRE-SE, PUBLIQUE-SE E CUMPRE-SE

CASA CIVIL DA GOVERNADORIA DO ESTADO, 25 DE NOVEMBRO DE 2009.

CLÁUDIO ALBERTO CASTELO BRANCO PUTY
Chefe da Casa Civil da Governadoria do Estado

PORTARIA Nº 2.846/2009-CCG DE 25 DE NOVEMBRO DE 2009

O CHEFE DA CASA CIVIL DA GOVERNADORIA DO ESTADO, no uso das atribuições que lhe são conferidas pelo Decreto nº. 2.163, de 6 de abril de 2006, e CONSIDERANDO os termos do ofício nº. 3483/2009-GABS/SESPA,

R E S O L V E:

exonerar WALDIR DE SOUZA MIRANDA do cargo em comissão de Chefe da Divisão de Operações de Campo, código GEP-DAS-011.3, com lotação na Secretaria de Estado de Saúde Pública.

REGISTRE-SE, PUBLIQUE-SE E CUMPRE-SE

CASA CIVIL DA GOVERNADORIA DO ESTADO, 25 DE NOVEMBRO DE 2009.

CLÁUDIO ALBERTO CASTELO BRANCO PUTY
Chefe da Casa Civil da Governadoria do Estado

PORTARIA Nº 2.847/2009-CCG DE 25 DE NOVEMBRO DE 2009

O CHEFE DA CASA CIVIL DA GOVERNADORIA DO ESTADO, no uso das atribuições que lhe são conferidas pelo Decreto nº. 2.163, de 6 de abril de 2006, e

CONSIDERANDO os termos do ofício nº. 3483/2009-GABS/SESPA,

R E S O L V E:

exonerar JORGE ANTONIO GONÇALVES DE SOUSA do cargo em comissão de Chefe da Divisão de Estudos Epidemiológicos, código GEP-DAS-011.3, com lotação na Secretaria de Estado de Saúde Pública.

REGISTRE-SE, PUBLIQUE-SE E CUMPRE-SE

CASA CIVIL DA GOVERNADORIA DO ESTADO, 25 DE NOVEMBRO DE 2009.

CLÁUDIO ALBERTO CASTELO BRANCO PUTY
Chefe da Casa Civil da Governadoria do Estado

PORTARIA Nº 2.848/2009-CCG DE 25 DE NOVEMBRO DE 2009

O CHEFE DA CASA CIVIL DA GOVERNADORIA DO ESTADO, no uso das atribuições que lhe são conferidas pelo Decreto nº. 2.163, de 6 de abril de 2006, e

CONSIDERANDO os termos do ofício nº. 3483/2009-GABS/SESPA,

R E S O L V E:

nomear JORGE ANTONIO GONÇALVES DE SOUSA para exercer o cargo em comissão de Chefe da Divisão de Operações de Campo, código GEP-DAS-011.3, com lotação na Secretaria de Estado de Saúde Pública.

REGISTRE-SE, PUBLIQUE-SE E CUMPRE-SE

CASA CIVIL DA GOVERNADORIA DO ESTADO, 25 DE NOVEMBRO DE 2009.

CLÁUDIO ALBERTO CASTELO BRANCO PUTY
Chefe da Casa Civil da Governadoria do Estado

PORTARIA Nº 2.849/2009-CCG DE 25 DE NOVEMBRO DE 2009

O CHEFE DA CASA CIVIL DA GOVERNADORIA DO ESTADO, no uso das atribuições que lhe são conferidas pelo Decreto nº. 2.163, de 6 de abril de 2006, e

CONSIDERANDO os termos do ofício nº. 3483/2009-GABS/SESPA,

R E S O L V E:

nomear PAOOLA CRISTINA BEZERRA VIEIRA para exercer o cargo em comissão de Chefe da Divisão de Estudos Epidemiológicos, código GEP-DAS-011.3, com lotação na Secretaria de Estado de Saúde Pública.

REGISTRE-SE, PUBLIQUE-SE E CUMPRE-SE

CASA CIVIL DA GOVERNADORIA DO ESTADO, 25 DE NOVEMBRO DE 2009.

CLÁUDIO ALBERTO CASTELO BRANCO PUTY
Chefe da Casa Civil da Governadoria do Estado

PORTARIA Nº 2.850/2009-CCG DE 25 DE NOVEMBRO DE 2009

O CHEFE DA CASA CIVIL DA GOVERNADORIA DO ESTADO, no uso das atribuições que lhe são conferidas pelo Decreto nº. 2.163, de 6 de abril de 2006, e

CONSIDERANDO os termos do ofício nº. 3482/2009-GABS/SESPA,

R E S O L V E:

exonerar MARIA DO SOCORRO LUCAS BANDEIRA do cargo em comissão de Chefe de Centro de Saúde, código GEP-DAS-011.2, com lotação na Secretaria de Estado de Saúde Pública, a contar de 28 de janeiro de 2009.

REGISTRE-SE, PUBLIQUE-SE E CUMPRE-SE

CASA CIVIL DA GOVERNADORIA DO ESTADO, 25 DE NOVEMBRO DE 2009.

CLÁUDIO ALBERTO CASTELO BRANCO PUTY
Chefe da Casa Civil da Governadoria do Estado

PORTARIA Nº 2.851/2009-CCG DE 25 DE NOVEMBRO DE 2009

O CHEFE DA CASA CIVIL DA GOVERNADORIA DO ESTADO, no uso das atribuições que lhe são conferidas pelo Decreto nº. 2.163, de 6 de abril de 2006, e

CONSIDERANDO os termos do ofício nº. 3482/2009-GABS/SESPA,

R E S O L V E:

nomear MARIA DO SOCORRO LUCAS BANDEIRA para exercer o cargo em comissão de Chefe de Centro de Saúde, código GEP-

DAS-011.2, com lotação na Secretaria de Estado de Saúde Pública, a contar de 1º de outubro de 2009.

REGISTRE-SE, PUBLIQUE-SE E CUMPRE-SE

CASA CIVIL DA GOVERNADORIA DO ESTADO, 25 DE NOVEMBRO DE 2009.

CLÁUDIO ALBERTO CASTELO BRANCO PUTY
Chefe da Casa Civil da Governadoria do Estado

PORTARIA Nº 2.852/2009-CCG DE 25 DE NOVEMBRO DE 2009

O CHEFE DA CASA CIVIL DA GOVERNADORIA DO ESTADO, no uso das atribuições que lhe são conferidas pelo Decreto nº. 2.163, de 6 de abril de 2006, e

CONSIDERANDO os termos do Ofício nº. 3.945/2009-GAB/SEMA,

R E S O L V E:

exonerar BARBARA ALMEIDA DE OLIVEIRA do cargo em comissão de Coordenador, código GEP-DAS-011.4, com lotação na Secretaria de Estado de Meio Ambiente, a contar de 17 de novembro de 2009.

REGISTRE-SE, PUBLIQUE-SE E CUMPRE-SE

CASA CIVIL DA GOVERNADORIA DO ESTADO, 25 DE NOVEMBRO DE 2009.

CLÁUDIO ALBERTO CASTELO BRANCO PUTY
Chefe da Casa Civil da Governadoria do Estado

PORTARIA Nº 2.853/2009-CCG DE 25 DE NOVEMBRO DE 2009

O CHEFE DA CASA CIVIL DA GOVERNADORIA DO ESTADO, no uso das atribuições que lhe são conferidas pelo Decreto nº. 2.163, de 6 de abril de 2006, e

CONSIDERANDO os termos do Ofício nº. 3.846/2009-GAB/SEMA,

R E S O L V E:

exonerar GERLANE NUNES NORONHA do cargo em comissão de Gerente, código GEP-DAS-011.3, com lotação na Secretaria de Estado de Meio Ambiente, a contar de 3 de novembro de 2009.

REGISTRE-SE, PUBLIQUE-SE E CUMPRE-SE

CASA CIVIL DA GOVERNADORIA DO ESTADO, 25 DE NOVEMBRO DE 2009.

CLÁUDIO ALBERTO CASTELO BRANCO PUTY
Chefe da Casa Civil da Governadoria do Estado

PORTARIA Nº 2.854/2009-CCG DE 25 DE NOVEMBRO DE 2009

O CHEFE DA CASA CIVIL DA GOVERNADORIA DO ESTADO, no uso das atribuições que lhe são conferidas pelo Decreto nº. 2.163, de 6 de abril de 2006, e

CONSIDERANDO os termos do Ofício nº. 3.846/2009-GAB/SEMA,

R E S O L V E:

nomear JULIANA FLOR DE AGUIAR para exercer o cargo em comissão de Gerente, código GEP-DAS-011.3, com lotação na Secretaria de Estado de Meio Ambiente, a contar de 3 de novembro de 2009.

REGISTRE-SE, PUBLIQUE-SE E CUMPRE-SE

CASA CIVIL DA GOVERNADORIA DO ESTADO, 25 DE NOVEMBRO DE 2009.

CLÁUDIO ALBERTO CASTELO BRANCO PUTY
Chefe da Casa Civil da Governadoria do Estado

PORTARIA Nº 2.855/2009-CCG DE 25 DE NOVEMBRO DE 2009

O CHEFE DA CASA CIVIL DA GOVERNADORIA DO ESTADO, no uso das atribuições que lhe são conferidas pelo Decreto nº. 2.163, de 6 de abril de 2006, e

CONSIDERANDO os termos do Ofício nº. 3.947/2009-GAB/SEMA,

R E S O L V E:

exonerar ELLEN CRISTINA LIMA DOS REIS do cargo em comissão de Assessor, código GEP-DAS-012.3, com lotação na Secretaria de Estado de Meio Ambiente, a contar de 17 de novembro de 2009.

REGISTRE-SE, PUBLIQUE-SE E CUMPRE-SE

CASA CIVIL DA GOVERNADORIA DO ESTADO, 25 DE NOVEMBRO DE 2009.

CLÁUDIO ALBERTO CASTELO BRANCO PUTY
Chefe da Casa Civil da Governadoria do Estado

PORTARIA Nº 2.856/2009-CCG DE 25 DE NOVEMBRO DE 2009

O CHEFE DA CASA CIVIL DA GOVERNADORIA DO ESTADO, no uso das atribuições que lhe são conferidas pelo Decreto nº. 2.163, de 6 de abril de 2006, e

CONSIDERANDO os termos do Ofício nº. 1176/2009-GAB/DGPC,

R E S O L V E:

exonerar ADRIANA CRISTINA FRANCO DE SÁ do cargo em co-

missão de Chefe de Serviços, código GEP-DAS-011.1, com lotação na Polícia Civil, a contar de 1º de outubro de 2009.

REGISTRE-SE, PUBLIQUE-SE E CUMPRE-SE

CASA CIVIL DA GOVERNADORIA DO ESTADO, 25 DE NOVEMBRO DE 2009.,

CLÁUDIO ALBERTO CASTELO BRANCO PUTY

Chefe da Casa Civil da Governadoria do Estado

PORTARIA Nº 2.857/2009-CCG DE 25 DE NOVEMBRO DE 2009

O CHEFE DA CASA CIVIL DA GOVERNADORIA DO ESTADO, no uso das atribuições que lhe são conferidas pelo Decreto nº. 2.163, de 6 de abril de 2006, e

CONSIDERANDO os termos do Ofício nº. 1176/2009-GAB/DGPC,

R E S O L V E:

nomear CLEONICE MOTA DE DEUS para exercer o cargo em comissão de Chefe de Serviços, código GEP-DAS-011.1, com lotação na Polícia Civil, a contar de 1º de outubro de 2009.

REGISTRE-SE, PUBLIQUE-SE E CUMPRE-SE

CASA CIVIL DA GOVERNADORIA DO ESTADO, 25 DE NOVEMBRO DE 2009.

CLÁUDIO ALBERTO CASTELO BRANCO PUTY

Chefe da Casa Civil da Governadoria do Estado

PORTARIA Nº 2.858/2009-CCG DE 25 DE NOVEMBRO DE 2009

O CHEFE DA CASA CIVIL DA GOVERNADORIA DO ESTADO, no uso das atribuições que lhe são conferidas pelo Decreto nº. 2.163, de 6 de abril de 2006, e

CONSIDERANDO os termos do Ofício nº. 545/09 – GAB/ASI-PAG,

R E S O L V E:

nomear RUTH ANGÉLICA BRÍGIDO RODRIGUES para exercer o cargo em comissão de Assessor, código GEP-DAS-012.4, com lotação na Ação Social Integrada do Palácio do Governo, a contar de 1º de dezembro de 2009.

REGISTRE-SE, PUBLIQUE-SE E CUMPRE-SE

CASA CIVIL DA GOVERNADORIA DO ESTADO, 25 DE NOVEMBRO DE 2009.

CLÁUDIO ALBERTO CASTELO BRANCO PUTY

Chefe da Casa Civil da Governadoria do Estado

PORTARIA Nº 2.859/2009-CCG DE 25 DE NOVEMBRO DE 2009

O CHEFE DA CASA CIVIL DA GOVERNADORIA DO ESTADO, no uso das atribuições que lhe são conferidas pelo Decreto nº. 2.163, de 6 de abril de 2006, e

CONSIDERANDO os termos do Ofício nº. 202/2009 – GS,

R E S O L V E:

exonerar, a pedido, MARIA GORETTI DE MORAES CORREIA LIMA do cargo em comissão de Assessor, código GEP-DAS-012.3, com lotação na Secretaria de Estado de Projetos Estratégicos, a contar de 13 de novembro de 2009.

REGISTRE-SE, PUBLIQUE-SE E CUMPRE-SE

CASA CIVIL DA GOVERNADORIA DO ESTADO, 25 DE NOVEMBRO DE 2009.

CLÁUDIO ALBERTO CASTELO BRANCO PUTY

Chefe da Casa Civil da Governadoria do Estado

PORTARIA Nº 2.860/2009-CCG DE 25 DE NOVEMBRO DE 2009

O CHEFE DA CASA CIVIL DA GOVERNADORIA DO ESTADO, no uso das atribuições que lhe são conferidas pelo Decreto nº. 2.163, de 6 de abril de 2006, e

CONSIDERANDO os termos do Ofício nº. 202/2009 – GS,

R E S O L V E:

nomear SILVIA HELENA SEABRA para exercer o cargo em comissão de Assessor, código GEP-DAS-012.3, com lotação na Secretaria de Estado de Projetos Estratégicos, a contar de 13 de novembro de 2009.

REGISTRE-SE, PUBLIQUE-SE E CUMPRE-SE

CASA CIVIL DA GOVERNADORIA DO ESTADO, 25 DE NOVEMBRO DE 2009.

CLÁUDIO ALBERTO CASTELO BRANCO PUTY

Chefe da Casa Civil da Governadoria do Estado

PORTARIA Nº 2.861/2009-CCG DE 25 DE NOVEMBRO DE 2009

O CHEFE DA CASA CIVIL DA GOVERNADORIA DO ESTADO, no uso das atribuições que lhe são conferidas pelo Decreto nº. 2.163, de 6 de abril de 2006, e

CONSIDERANDO os termos do Ofício nº. 1.449/2009 – GS/GE-PES,

R E S O L V E:

nomear MANOEL LEANDRO DE ALMEIDA GOMES para exercer o cargo em comissão de Secretário de Diretoria, código GEP-DAS-011.1, com lotação na Secretaria de Estado de Desenvolvimento, Ciência e Tecnologia, a contar de 5 de novembro de 2009.

REGISTRE-SE, PUBLIQUE-SE E CUMPRE-SE

CASA CIVIL DA GOVERNADORIA DO ESTADO, 25 DE NOVEMBRO DE 2009.

CLÁUDIO ALBERTO CASTELO BRANCO PUTY

Chefe da Casa Civil da Governadoria do Estado

PORTARIA Nº 2.862/2009-CCG DE 25 DE NOVEMBRO DE 2009

O CHEFE DA CASA CIVIL DA GOVERNADORIA DO ESTADO, no uso das atribuições que lhe são conferidas pelo Decreto nº. 2.163, de 6 de abril de 2006, e

CONSIDERANDO os termos do Ofício nº. 5842/2009-PGE.G.,

R E S O L V E:

exonerar, a pedido, SAMIR CABRAL BESTENE do cargo em comissão de Assessor, código GEP-DAS-012.2, com lotação na Procuradoria Geral do Estado, a contar de 9 de novembro de 2009.

REGISTRE-SE, PUBLIQUE-SE E CUMPRE-SE

CASA CIVIL DA GOVERNADORIA DO ESTADO, 25 DE NOVEMBRO DE 2009.

CLÁUDIO ALBERTO CASTELO BRANCO PUTY

Chefe da Casa Civil da Governadoria do Estado

PORTARIA Nº 2.863/2009-CCG DE 25 DE NOVEMBRO DE 2009

O CHEFE DA CASA CIVIL DA GOVERNADORIA DO ESTADO, no uso das atribuições que lhe são conferidas pelo Decreto nº. 2.163, de 6 de abril de 2006, e

CONSIDERANDO os termos do Ofício nº. 5842/2009-PGE.G.,

R E S O L V E:

nomear PÂMELA CRISTINA DINIZ SOARES para exercer o cargo em comissão de Assessor, código GEP-DAS-012.2, com lotação na Procuradoria Geral do Estado, a contar de 9 de novembro de 2009.

REGISTRE-SE, PUBLIQUE-SE E CUMPRE-SE

CASA CIVIL DA GOVERNADORIA DO ESTADO, 25 DE NOVEMBRO DE 2009.

CLÁUDIO ALBERTO CASTELO BRANCO PUTY

Chefe da Casa Civil da Governadoria do Estado

PORTARIA Nº 2.864/2009-CCG DE 25 DE NOVEMBRO DE 2009

O CHEFE DA CASA CIVIL DA GOVERNADORIA DO ESTADO, no uso das atribuições que lhe são conferidas pelo Decreto nº. 2.163, de 6 de abril de 2006, e

CONSIDERANDO os termos do Ofício nº. 641.09 DP-G,

R E S O L V E:

nomear MARIA GORETTI DE MORAES CORREIA LIMA para exercer o cargo em comissão de Assessor, código GEP-DAS 012.3, com lotação na Defensoria Pública, a contar de 13 de novembro de 2009.

REGISTRE-SE, PUBLIQUE-SE E CUMPRE-SE

CASA CIVIL DA GOVERNADORIA DO ESTADO, 25 DE NOVEMBRO DE 2009.

CLÁUDIO ALBERTO CASTELO BRANCO PUTY

Chefe da Casa Civil da Governadoria do Estado

PORTARIA Nº 2.865/2009-CCG DE 25 DE NOVEMBRO DE 2009

O CHEFE DA CASA CIVIL DA GOVERNADORIA DO ESTADO, no uso das atribuições que lhe são conferidas pelo Decreto nº. 2.163, de 6 de abril de 2006, e

CONSIDERANDO os termos do Ofício nº. 207/2009 – GS,

R E S O L V E:

exonerar PAULO DE CASTRO RIBEIRO do cargo em comissão de Coordenador de Núcleo, código GEP-DAS-011.6, com lotação na Secretaria de Estado de Projetos Estratégicos, a contar de 27 de novembro de 2009.

REGISTRE-SE, PUBLIQUE-SE E CUMPRE-SE

CASA CIVIL DA GOVERNADORIA DO ESTADO, 25 DE NOVEMBRO DE 2009.

CLÁUDIO ALBERTO CASTELO BRANCO PUTY

Chefe da Casa Civil da Governadoria do Estado

RESUMO DA PORTARIA Nº 1.611/2009 - SCCG, DE 10 DE NOVEMBRO DE 2009.

Nome : **Natacha Raabe Santos dos Santos**

Cargo : Técnica em Gestão Pública

Nº de Diárias : 2.½ (duas e meia)

Origem : Belém/Pa

Destino : PORTEL

Objetivo : Para acompanhar a distribuição da merenda escolar e do material didático referente a UF/III do Projovem Urbano, nos núcleos do pólo Marajó/Metropolitano, a serviço do Governo do Estado.

Período : 09 a 11/11/2009

ANGELO AFONSO DE SOUZA LIMA

Subchefe da Casa Civil da Governadoria do Estado.

RESUMO DA PORTARIA Nº 1.709/2009-SCCG, DE 24 DE NOVEMBRO DE 2009.

Nome : **Pedro Paulo Lopes Souza**

Cargo : MOTORISTA

Nº de Diárias : ½ (meia)

Origem : Belém/Pa

Destino : SALVATERRA.

Objetivo : Para dar apoio logístico na entrega da merenda escolar, a serviço do Governo do Estado.

Período : 19/11/2009

ANGELO AFONSO DE SOUZA LIMA

Subchefe da Casa Civil da Governadoria do Estado.

RESUMO DA PORTARIA Nº 1.710/2009-SCCG, DE 24 DE NOVEMBRO DE 2009.

Nome : **EVANDRO SOARES GALVÃO**

Cargo : MOTORISTA

Nº de Diárias : ½ (meia)

Origem : Belém/Pa

Destino : SOURE.

Objetivo : Para dar apoio logístico na entrega da merenda escolar, a serviço do Governo do Estado.

Período : 19/11/2009

ANGELO AFONSO DE SOUZA LIMA

Subchefe da Casa Civil da Governadoria do Estado.

RESUMO DA PORTARIA Nº 1.711/2009-SCCG, DE 24 DE NOVEMBRO DE 2009.

Nome : **ANDERSON CORDEIRO FERNANDES**

Cargo : MOTORISTA

Nº de Diárias : ½ (meia)

Origem : Belém/Pa

Destino : CASTANHAL.

Objetivo : Para atender solicitação da coordenação do Mutirão da Cidadania, e conduzir a equipe da referida Coordenação, Nas reuniões preliminares, a serviço do Governo do Estado.

Período : 17/11/2009

ANGELO AFONSO DE SOUZA LIMA

Subchefe da Casa Civil da Governadoria do Estado.

PORTARIA Nº 1.720/2009-SCCG, DE 25 DE NOVEMBRO DE 2009

O SUBCHEFE DA CASA CIVIL DA GOVERNADORIA DO ESTADO, no uso das atribuições que lhe foram delegadas pela PORTARIA Nº 0914/2008-CCG de 24/04/2008, e, CONSIDERANDO O PROCESSO Nº 242735/2008-EGPA DE 02/06/2008

R E S O L V E:

Conceder 11 (Onze) dias de férias regulamentares a servidora, Tânia Maria da Silva Costa, lotada nesta Governadoria do Estado, no período de 10 a 20/11/2009, referente o exercício 2007.

DÊ-SE CIÊNCIA, PUBLIQUE-SE E CUMPRE-SE, SUBCHEFIA DA CASA CIVIL DA GOVERNADORIA, 25 de Novembro de 2009.

ANGELO AFONSO DE SOUZA LIMA

Subchefe da Casa Civil da Governadoria do Estado

RESUMO DA PORTARIA Nº 1.721/2009-SCCG, DE 25 DE NOVEMBRO DE 2009.

Nome : **Gizele Barbosa Mendes**

Cargo : Assessor Especial I

Nº de Diárias : 5. ½ (cinco e meia)

Origem : Belém/PA

Destino : Itaituba

Objetivo : Para realizar atividade precursora a agenda da Governadora, para inauguração de sete Infocentros, Inauguração da Orla e visita às obras de asfaltamento. Acompanhada do Sr. Luiz Antonio Pagot – DNIT, a ser realizada no referido município.

Período : 25 à 30/11/2009

ANGELO AFONSO DE SOUZA LIMA

Subchefe da Casa Civil da Governadoria do Estado

RESUMO DA PORTARIA Nº 1.722/2009-SCCG, DE 25 DE NOVEMBRO DE 2009.

Nome : **Carlos Roberto Barros**

Cargo : Assessor de Gabinete II

Nº de Diárias : 5. ½ (cinco e meia)

Origem : Belém/PA

Destino : Itaituba

Objetivo : Para realizar atividade precursora a agenda da Governadora, para inauguração de sete Infocentros, Inauguração da Orla e visita às obras de asfaltamento. Acompanhada do Sr. Luiz Antonio Pagot – DNIT, a ser realizada no referido município.

Período : 25 à 30/11/2009

ANGELO AFONSO DE SOUZA LIMA

Subchefe da Casa Civil da Governadoria do Estado

RESUMO DA PORTARIA Nº 1.723/2009-SCCG, DE 25 DE NOVEMBRO DE 2009.

Nome : **Maria Antonia Sousa de Souza**

Cargo : Assessor Especial I

Nº de Diárias : 3. ½ (três e meia)

Origem : Belém/PA

Destino : Altamira

Objetivo : Para participar de atividade precursora a agenda da Governadora, I Fórum Regional de Desenvolvimento Econômico e Sócio – Ambiental da Transamazônica e Xingu, visita ao trecho asfaltado de Altamira à Brasil Novo. Acompanhada do Sr. Luiz Antonio Pagot – DNIT, e visita as instalações do Hospital à confirmar, a ser realizada no referido município.

Período : 25 à 28/11/2009

ANGELO AFONSO DE SOUZA LIMA

Subchefe da Casa Civil da Governadoria do Estado

AVISO DE LICITAÇÃO
NÚMERO DE PUBLICAÇÃO: 46941
MODALIDADE: PREGÃO ELETRÔNICO

Número: 23/2009

Objeto: Serviços de Manutenção Preventiva e Corretiva dos Equipamentos e Periféricos de Informática instalados na Representação do Governo do Estado do Pará na cidade de Brasília, Distrito Federal, com assistência técnica (mão-de-obra) e suporte técnico, bem como o fornecimento e substituição de peças, acessórios básicos e componentes

Entrega do Edital: O Edital poderá ser obtido, a partir do dia 26/11/2009, no site: www.comprasnet.gov.br ou www.compraspara.pa.gov.br/mural/mural.cfm. Na impossibilidade de obtenção por este meio, o mesmo estará disponível gratuitamente na Divisão de Licitações, Contratos e Convênios da Casa Civil da Governadoria, sito à Rodovia Augusto Montenegro – Km. 09 s/n (Palácio dos Despachos) – Bairro do Tenoné – Distrito de Icoaraci, Belém-PA, no horário das 09h00min às 13h00min e das 14h00min às 17h00min.

Observação: Horário de Brasília/DF.

Responsável pelo certame: Olivar Pontes de Figueiredo

Local de Abertura: www.comprasnet.gov.br

Data da Abertura: 11/12/2009

Hora da Abertura: 10:30

Orçamento:

Programa de Trabalho	Natureza da Despesa	Fonte do Recurso
04122120029690000	339039	0101000000

Estadual
 Ordenador: Angelo Afonso de Souza Lima

DISPENSA DE LICITAÇÃO
NÚMERO DE PUBLICAÇÃO: 46974

Dispensa: 11/2009

Data: 23/11/2009

Valor: 1.800,00

Objeto: Serviço de Tecnologia de Informação e Comunicação - TIC Business Object.

Fundamento Legal: art. 24, inciso XIII da Lei Federal nº 8.666/93.

Data de Ratificação: 23/11/2009

Orçamento:

Programa de Trabalho	Natureza da Despesa	Fonte do Recurso
04122120060780000	339039	0101000000

Estadual

Contratado(s):

Nome: Processamento de Dados do Estado do Pará - PRODEPA

Endereço: Rodovia Augusto Montenegro - do km 10,202 ao km 12,300 - lado par, Bairro: Tenoné, km 10

CEP. 66820-000 - Belém/PA

Telefone: 9133445209 Fax: 9133445378

Ordenador: Angelo Afonso de Souza Lima

CASA MILITAR DA GOVERNADORIA

PORTARIA DE SUPRIMENTO O DE FUNDOS

PORTARIA Nº 402/2009 CMG, 25 DE NOVEMBRO DE 2009

NOME DO SERVIDOR: SÉRGIO RICARDO FIALHO ANDRADE

MAT. FUNCIONAL: 5420474/1

VALOR: R\$ 2.000,00 (Dois Mil Reais),

ELEMENTO DE DESPESA: 33.90.30 R\$ 1.000,00

33.90.39 R\$ 1.000,00

TOTAL R\$ 2.000,00

Período de Aplicação: 15 (quinze) dias.

Prestação de Contas: 10 (dez) dias após o término da aplicação.

REGISTRE-SE, PUBLIQUE-SE E CUMPRA-SE,

CHEFIA DA CASA MILITAR DA GOVERNADORIA DO ESTADO, 25 de novembro de 2009.

RAIMUNDO DE OLIVEIRA PANTOJA JÚNIOR – CEL PM

Chefe da Casa Militar da Governadoria do Estado

PORTARIA Nº 403/2009 CMG, 25 DE NOVEMBRO DE 2009

NOME DO SERVIDOR: ALESSANDRO ALBERTO DE SOUZA DIAS

MAT. FUNCIONAL: 5807786/1

VALOR: R\$ 2.000,00 (Dois Mil Reais),

ELEMENTO DE DESPESA: 33.90.30 R\$ 1.000,00

33.90.39 R\$ 1.000,00

TOTAL R\$ 2.000,00

Período de Aplicação: 15 (quinze) dias.

Prestação de Contas: 10 (dez) dias após o término da aplicação.

ção.

REGISTRE-SE, PUBLIQUE-SE E CUMPRA-SE, CHEFIA DA CASA MILITAR DA GOVERNADORIA DO ESTADO, 25 de novembro de 2009.

RAIMUNDO DE OLIVEIRA PANTOJA JÚNIOR – CEL PM

Chefe da Casa Militar da Governadoria do Estado

PORTARIA Nº 404/2009 CMG, 25 DE NOVEMBRO DE 2009

NOME DO SERVIDOR: ANTÔNIO MAURÍCIO SANTANA SILVA

MAT. FUNCIONAL: 5807808/1

VALOR: R\$ 2.000,00 (Dois Mil Reais),

ELEMENTO DE DESPESA: 33.90.30 R\$ 1.000,00

33.90.39 R\$ 1.000,00

TOTAL R\$ 2.000,00

Período de Aplicação: 15 (quinze) dias.

Prestação de Contas: 10 (dez) dias após o término da aplicação.

REGISTRE-SE, PUBLIQUE-SE E CUMPRA-SE,

CHEFIA DA CASA MILITAR DA GOVERNADORIA DO ESTADO, 25 de novembro de 2009.

RAIMUNDO DE OLIVEIRA PANTOJA JÚNIOR – CEL PM

Chefe da Casa Militar da Governadoria do Estado

HOMOLOGAÇÃO DE PREGÃO ELETRÔNICO

NÚMERO DE PUBLICAÇÃO: 46802

Nº 001/ CASA MILITAR / 2009

OBJETO: Contratação de empresa para a prestação de serviços de reserva, emissão, marcação, remarcação, desdobramento e entrega de bilhete de passagens (Nacional e Internacional) aéreas, rodoviárias, marítimas e fluviais, para um período de 12 (doze) meses no valor estimado em R\$ 480,000,00 (Quatrocentos e oitenta mil reais) conforme especificação do Edital e Termo de Referência

FIRMA VENCEDORA:

01. DINASTIA VIAGENS E TURISMO LTDA (DINASTUR) foi a vencedora, pelo critério de maior percentual de desconto sobre o volume total das vendas, num percentual de 6,50%

Belém-Pa, 20 de novembro de 2009

Raimundo de Oliveira Pantoja Junior - Cel. QOPM RG 12681

Chefe da Casa Militar da Governadoria do Estado

PROCURADORIA GERAL DO ESTADO

DIÁRIA

NÚMERO DE PUBLICAÇÃO: 46879

PORTARIA: 648

Objetivo: tratar de assunto referente ao TAC firmado entre

IBAMA e SINOBÁS/COSIPAR

Fundamento Legal: dec.2819/94

Origem: BELÉM/PA - BRASIL

Destino(s):

Marabá/PA - Brasil

Servidor(es):

5859280/Lilian Mendes Haber (Procurador do Estado) / 1.0

diárias (Completa) / de 25/11/2009 a 25/11/2009

Ordenador: Ibraim José das Mercês Rocha

DIÁRIA

NÚMERO DE PUBLICAÇÃO: 46883

PORTARIA: 649

Objetivo: promover ajuizamento de ações de retomada de terra

pública

Fundamento Legal: dec.2819/94

Origem: BELÉM/PA - BRASIL

Destino(s):

Marabá/PA - Brasil

Servidor(es):

54196747/Maria Tereza Pantoja Rocha (Procurador do Estado) /

3.0 diárias (Completa) / de 24/11/2009 a 26/11/2009

55589692/Susanne Schnoll (Procurador do Estado) / 3.0 diárias

(Completa) / de 24/11/2009 a 26/11/2009

Ordenador: Ibraim José das Mercês Rocha

GABINETE DO VICE-GOVERNADOR

DIÁRIA

NÚMERO DE PUBLICAÇÃO: 46834

PORTARIA: 229/2009

Objetivo: A SERVIÇO DA VICE-GOVERNADORIA DO ESTADO

Fundamento Legal: ART. 127 DA LEI 5810, DE 24 DE JANEIRO DE 1994

Origem: BELÉM/PA - BRASIL

Destino(s):

TAILÂNDIA/PA - Brasil

Servidor(es):

57194215/HELDER JORGE SANTOS MARQUES (ASSESSOR) / 2.0

diárias (Completa) / de 24/11/2009 a 26/11/2009

Ordenador: SOLANO DE VASCONCELOS LISBOA FILHO

SECRETARIA DE ESTADO DE COMUNICAÇÃO



PORTARIAS DE DIÁRIAS E SUPRIMENTOS DE FUNDO

NÚMERO DE PUBLICAÇÃO: 47250

PORTARIA Nº 517/2009, DE 25/11/2009

Servidor: **Francisco Brasil de Souza**

Cargo: **Assessor de Comunicação II – M.F: 57176598**

Diárias: **2 ½ (duas e meia)**

Período: **25/11/2009 e 27/11/2009**

Destino: **Castanhal**

Objetivo: **para fazer divulgação e dar apoio técnico ao**

Mutirão da Cidadania.

Paulo Roberto Ferreira – Secretario de Estado de

Comunicação

PORTARIA Nº 518/2009, DE 25/11/2009

Servidor: **Francisco Brasil de Souza**

Cargo: **Assessor de Comunicação II – M.F: 57176598**

Valor: R\$ **1.400,00 (quatrocentos reais)**

Natureza de Despesa: **33.90.36 e 33.90.30**

Período de Aplicação: **30 (trinta) dias a partir da data de**

emissão da OB

Prestação de Contas: **15 (quinze) dias após o termino do**

período de aplicação.

Paulo Roberto Ferreira – Secretario de Estado de

Comunicação

PORTARIA Nº 519/2009, DE 25/11/2009

Servidor: **Nagi Ribeiro Sanches**

Cargo: **Assessor de Imprensa II – M.F: 7003906**

Diárias: **1 (uma) – complementação**

Período: **22/11/2009**

Destino: **Marabá**

Objetivo: **para divulgar ações do Governo (entrega de**

casas e escrituras públicas).

Paulo Roberto Ferreira – Secretario de Estado de

Comunicação

PORTARIA Nº 520/2009, DE 25/11/2009

Servidor: **Rosemeri Lobato Cardoso**

Cargo: **Chefe de Gabinete – M.F: 57176104**

Valor: R\$ **300,00 (trezentos reais)**

Natureza de Despesa: **33.90.30**

Período de Aplicação: **30 (trinta) dias a partir da data de**

emissão da OB

Prestação de Contas: **15 (quinze) dias após o termino do**

período de aplicação.

Paulo Roberto Ferreira – Secretario de Estado de

Comunicação

IMPrensa OFICIAL DO ESTADO

DIÁRIA

NÚMERO DE PUBLICAÇÃO: 46900

PORTARIA: 185

Objetivo: reunião conjunta com a associação Brasileira de

Imprensas Oficiais e Junta Comerciais para defenir melhor

aplicação da Lei 11.638, que trata da publicação dos balanços

das Empresas Ltda.

Fundamento Legal: art.145 da lei nº 5.810 de 24/01/1994

Origem: BELÉM/PA - BRASIL

Destino(s):

SÃO PAULO/SP - Brasil

Servidor(es):

5400449/FLORISVALDO BENTES MARTINS FILHO (CHEFE

DE GABINETE) / 2.0 diárias (Completa) / de 29/11/2009 a

01/12/2009

Ordenador: JOSE FRANCISCO DE JESUS PANTOJA PEREIRA

SECRETARIA DE ESTADO DE ADMINISTRAÇÃO



TERMINO DE VÍNCULO DE SERVIDOR NÚMERO DE PUBLICAÇÃO: 46904

Ato: 1198 DE 24 DE NOVEMBRO DE 2009
Término Vínculo: 01/09/2008
Tipo: Termino de Vínculo de Servidor
Motivo: Exoneração a pedido.
Órgão: SECRETARIA DE ESTADO DE EDUCACAO
Forma de Admissão: Concurso
Servidor: ELBA LUCIA FELIX SILVA E SILVA
Cargo: Professor, código GEP-M-AD2-401
Observação: Proc.nº 2008/231197, Matr. nº. 368393-1
Ordenador: WILSON MODESTO FIGUEIREDO

TERMINO DE VÍNCULO DE SERVIDOR NÚMERO DE PUBLICAÇÃO: 46911

Ato: 1199 DE 24 DE NOVEMBRO DE 2009
Término Vínculo: 15/10/2009
Tipo: Termino de Vínculo de Servidor
Motivo: Exoneração a pedido.
Órgão: SECRETARIA DE ESTADO DE MEIO AMBIENTE
Forma de Admissão: Concurso
Servidor: KEUSILENE BARBOSA BOTELHO
Cargo: Técnico em Gestão do Meio Ambiente – Engenheiro de Pesca
Observação: Proc.nº 2009/414253, Matr.nº 57215282-1
Ordenador: WILSON MODESTO FIGUEIREDO
Termino de Vínculo de Servidor

NÚMERO DE PUBLICAÇÃO: 46916 ATO: 1200 DE 24 DE NOVEMBRO DE 2009

Término Vínculo: 11/11/2009
Tipo: Termino de Vínculo de Servidor
Motivo: Exoneração a pedido.
Órgão: FUNDACAO DA CRIANCA E DO ADOLESCENTE DO PARA
Forma de Admissão: Concurso
Servidor: WILLAMES CEZAR BRAGA MUNIZ
Cargo: Agente de Portaria
Observação: Proc.nº 2009/419361, Matr.nº 55586440-1
Ordenador: WILSON MODESTO FIGUEIREDO
Termino de Vínculo de Servidor

NÚMERO DE PUBLICAÇÃO: 46887 ATO: 1196 DE 24 DE NOVEMBRO DE 2009

Término Vínculo: 01/09/2009
Tipo: Termino de Vínculo de Servidor
Motivo: Exoneração a pedido.
Órgão: SECRETARIA DE ESTADO DE EDUCACAO
Forma de Admissão: Concurso
Servidor: GUSTAVO BRAGA DA VEIGA
Cargo: Vigia
Observação: Proc.nº 2009/418192, Matr. nº. 57215940-1
Ordenador: WILSON MODESTO FIGUEIREDO
Termino de Vínculo de Servidor

NÚMERO DE PUBLICAÇÃO: 46889 ATO: 1197 DE 24 DE NOVEMBRO DE 2009

Término Vínculo: 27/08/2009
Tipo: Termino de Vínculo de Servidor
Motivo: Exoneração a pedido.
Órgão: SECRETARIA DE ESTADO DE EDUCACAO
Forma de Admissão: Concurso
Servidor: GILMAR DA ROCHA PEREIRA
Cargo: Motorista
Observação: Proc.nº 2009/417146, Matr. nº. 57218386-1
Ordenador: WILSON MODESTO FIGUEIREDO
Termino de Vínculo de Servidor

NÚMERO DE PUBLICAÇÃO: 46864 ATO: 1193 DE 24 DE NOVEMBRO DE 2009

Término Vínculo: 01/06/2008
Tipo: Termino de Vínculo de Servidor
Motivo: Exoneração a pedido.
Órgão: SECRETARIA DE ESTADO DE EDUCACAO
Forma de Admissão: Concurso
Servidor: GLAUCINEIDE MARIA COSTA DE SOUSA
Cargo: Professor, código GEP-M-AD4-401
Observação: Proc.nº 2009/395101, Matr. nº. 271730-1
Ordenador: WILSON MODESTO FIGUEIREDO
Termino de Vínculo de Servidor

NÚMERO DE PUBLICAÇÃO: 46874 ATO: 1194 DE 24 DE NOVEMBRO DE 2009

Término Vínculo: 16/04/2009
Tipo: Termino de Vínculo de Servidor
Motivo: Exoneração a pedido.
Órgão: SECRETARIA DE ESTADO DE EDUCACAO

Forma de Admissão: Concurso
Servidor: CLAUDIR VIVAN
Cargo: Professor, código GEP-M-AD4-401
Observação: Proc.nº 2009/410997, Matr. nº. 57204183-1
Ordenador: WILSON MODESTO FIGUEIREDO
Termino de Vínculo de Servidor

NÚMERO DE PUBLICAÇÃO: 46881 ATO: 1195 DE 24 DE NOVEMBRO DE 2009

Término Vínculo: 28/08/2009
Tipo: Termino de Vínculo de Servidor
Motivo: Exoneração a pedido.
Órgão: SECRETARIA DE ESTADO DE EDUCACAO
Forma de Admissão: Concurso
Servidor: EDINILSON FURTADO DE MORAES
Cargo: Assistente Administrativo
Observação: Proc.nº 2009/418180, Matr. nº. 57212367-1
Ordenador: WILSON MODESTO FIGUEIREDO
Termino de Vínculo de Servidor

NÚMERO DE PUBLICAÇÃO: 46819 ATO: 1179 DE 19 DE NOVEMBRO DE 2009

Término Vínculo: 22/09/2009
Tipo: Termino de Vínculo de Servidor
Motivo: Exoneração a pedido.
Órgão: POLICIA CIVIL DO ESTADO DO PARA
Forma de Admissão: Concurso
Servidor: ALBANO BULHÕES LEITE
Cargo: Escrivão de Polícia Civil
Observação: Proc.nº 2009/352152
Ordenador: WILSON MODESTO FIGUEIREDO
Termino de Vínculo de Servidor

NÚMERO DE PUBLICAÇÃO: 46822 ATO: 1180 DE 19 DE NOVEMBRO DE 2009

Término Vínculo: 08/10/2009
Tipo: Termino de Vínculo de Servidor
Motivo: Exoneração a pedido.
Órgão: PROCURADORIA GERAL DO ESTADO
Forma de Admissão: Concurso
Servidor: EDISON ANDRE GOMES RODRIGUES
Cargo: Assistente de Procuradoria
Observação: Proc.nº 2009/408361, Matr.nº 55589846-1
Ordenador: WILSON MODESTO FIGUEIREDO
Termino de Vínculo de Servidor

NÚMERO DE PUBLICAÇÃO: 46824 ATO: 1182 DE 19 DE NOVEMBRO DE 2009

Término Vínculo: 29/07/2009
Tipo: Termino de Vínculo de Servidor
Motivo: Exoneração a pedido.
Órgão: SECRETARIA DE ESTADO DE EDUCACAO
Forma de Admissão: Concurso
Servidor: RAIMUNDA MARGARETE TEIXEIRA MUNIZ
Cargo: Professor, código GEP-M-AD4-401
Observação: Proc.nº 2009/406437, Matr. nº. 5321913-2
Ordenador: WILSON MODESTO FIGUEIREDO
Termino de Vínculo de Servidor

NÚMERO DE PUBLICAÇÃO: 46829 ATO: 1183 DE 19 DE NOVEMBRO DE 2009

Término Vínculo: 01/09/2009
Tipo: Termino de Vínculo de Servidor
Motivo: Exoneração a pedido.
Órgão: SECRETARIA DE ESTADO DE EDUCACAO
Forma de Admissão: Concurso
Servidor: FRANCISCO WEDSON LINHARES DA SILVA
Cargo: Vigia
Observação: Proc.nº 2009/395024, Matr. nº. 57215353-1
Ordenador: WILSON MODESTO FIGUEIREDO
Termino de Vínculo de Servidor

NÚMERO DE PUBLICAÇÃO: 46832 ATO: 1184 DE 19 DE NOVEMBRO DE 2009

Término Vínculo: 17/06/2009
Tipo: Termino de Vínculo de Servidor
Motivo: Exoneração a pedido.
Órgão: SECRETARIA DE ESTADO DE EDUCACAO
Forma de Admissão: Concurso
Servidor: EDILZA BARROS RUIZ
Cargo: Assistente Administrativo
Observação: Proc.nº 2009/402085, Matr. nº. 57218215-1
Ordenador: WILSON MODESTO FIGUEIREDO
Termino de Vínculo de Servidor

NÚMERO DE PUBLICAÇÃO: 46835 ATO: 1185 DE 19 DE NOVEMBRO DE 2009

Término Vínculo: 01/09/2009
Tipo: Termino de Vínculo de Servidor
Motivo: Exoneração a pedido.
Órgão: SECRETARIA DE ESTADO DE EDUCACAO
Forma de Admissão: Concurso
Servidor: TELMAR PEREIRA DA SILVA

Cargo: Vigia
Observação: Proc.nº 2009/394983, Matr. nº. 57214465-1
Ordenador: WILSON MODESTO FIGUEIREDO
Termino de Vínculo de Servidor

NÚMERO DE PUBLICAÇÃO: 46840 ATO: 1186 DE 19 DE NOVEMBRO DE 2009

Término Vínculo: 31/10/2009
Tipo: Termino de Vínculo de Servidor
Motivo: Exoneração a pedido.
Órgão: FUNDACAO HOSPITAL CLINICAS GASPAR VIANA
Forma de Admissão: Concurso
Servidor: JULIO CESAR DA ROCHA ALVES
Cargo: Fisioterapeuta
Observação: Proc.nº 2009/408461, Matr.nº 54181025-2
Ordenador: WILSON MODESTO FIGUEIREDO
Termino de Vínculo de Servidor

NÚMERO DE PUBLICAÇÃO: 46845 ATO: 1188 DE 24 DE NOVEMBRO DE 2009

Término Vínculo: 01/08/2009
Tipo: Termino de Vínculo de Servidor
Motivo: Exoneração a pedido.
Órgão: SECRETARIA DE ESTADO DE EDUCACAO
Forma de Admissão: Concurso
Servidor: LUIR CEZAR ALECIO DA SILVA
Cargo: Assistente Administrativo
Observação: Proc.nº 2009/410565, Matr. nº. 57215351-1
Ordenador: WILSON MODESTO FIGUEIREDO
Termino de Vínculo de Servidor

NÚMERO DE PUBLICAÇÃO: 46846 ATO: 1189 DE 24 DE NOVEMBRO DE 2009

Término Vínculo: 02/10/2009
Tipo: Termino de Vínculo de Servidor
Motivo: Exoneração a pedido.
Órgão: SECRETARIA DE ESTADO DE EDUCACAO
Forma de Admissão: Concurso
Servidor: JARDISON SANTOS MARQUES
Cargo: Vigia
Observação: Proc.nº 2009/400638, Matr. nº. 57214939-1
Ordenador: WILSON MODESTO FIGUEIREDO
Termino de Vínculo de Servidor

NÚMERO DE PUBLICAÇÃO: 46848 ATO: 1190 DE 24 DE NOVEMBRO DE 2009

Término Vínculo: 08/04/2009
Tipo: Termino de Vínculo de Servidor
Motivo: Exoneração a pedido.
Órgão: SECRETARIA DE ESTADO DE EDUCACAO
Forma de Admissão: Concurso
Servidor: JESSIKA PAIVA FRANÇA
Cargo: Técnico em Educação
Observação: Proc.nº 2009/401023, Matr. nº. 57208521-1
Ordenador: WILSON MODESTO FIGUEIREDO
Termino de Vínculo de Servidor

NÚMERO DE PUBLICAÇÃO: 46854 ATO: 1191 DE 24 DE NOVEMBRO DE 2009

Término Vínculo: 19/06/2009
Tipo: Termino de Vínculo de Servidor
Motivo: Exoneração a pedido.
Órgão: SECRETARIA DE ESTADO DE EDUCACAO
Forma de Admissão: Concurso
Servidor: MARIA DE JESUS MARTINS CARDOSO
Cargo: Merendeira
Observação: Proc.nº 2009/406329, Matr. nº. 57214721-1
Ordenador: WILSON MODESTO FIGUEIREDO
Termino de Vínculo de Servidor

NÚMERO DE PUBLICAÇÃO: 46859 ATO: 1192 DE 24 DE NOVEMBRO DE 2009

Término Vínculo: 01/05/2007
Tipo: Termino de Vínculo de Servidor
Motivo: Exoneração a pedido.
Órgão: SECRETARIA DE ESTADO DE EDUCACAO
Forma de Admissão: Concurso
Servidor: CELIA DA SILVA BEZERRA
Cargo: Professor, código GEP-M-AD2-401
Observação: Proc.nº 2009/400690, Matr. nº. 268194-1
Ordenador: WILSON MODESTO FIGUEIREDO

TORNAR SEM EFEITO NÚMERO DE PUBLICAÇÃO: 46817 GOVERNO DO ESTADO DO PARÁ SECRETARIA DE ESTADO DE ADMINISTRAÇÃO DIRETORIA DE ADMINISTRAÇÃO E FINANÇAS PORTARIA Nº. 451/2009-DAF/SEAD DE 20 DE NOVEMBRO DE 2009

O Diretor de Administração e Finanças, no uso das atribuições que lhe foram delegadas pela Portaria nº. 1.966/2009-CCG, publicada no D.O.E. nº. 31.495 de 01/09/2009 e o Processo nº. 2009/414405;

RESOLVE:

TORNAR SEM EFEITO a Portaria nº. 430/2009-GEPS/DAF de 17/11/2009, publicada no D.O.E. nº. 31.549 de 20/11/2009 que concedeu 1 (uma) diária ao servidor **WILSON MODESTO FIGUEIREDO**, Id. Funcional nº. 5484766/4, Secretário de Estado de Administração.

REGISTRE-SE, PUBLIQUE-SE E CUMPRE-SE.

SECRETARIA DE ESTADO DE ADMINISTRAÇÃO, 20 DE NOVEMBRO DE 2009.

ANDRÉ FERNANDES DE PONTES

Diretor de Administração e Finanças

EDITAL DE CONVOCAÇÃO DE CONCURSADOS

NÚMERO DE PUBLICAÇÃO: 46838

EDITAL DE CONVOCAÇÃO DE CONCURSADOS

A SECRETARIA DE ESTADO DE ADMINISTRAÇÃO, convoca os relacionados a seguir, a comparecerem, no prazo de 02 dias, a contar de 25.11.2009, na Av.Gentil Bittencourt nº 43, Batista Campos, de 8 às 14 h, para tratarem de assuntos referente a concurso público, conforme discriminados abaixo.

- LIGIA BATISTA DE FREITAS, Concurso C-125 da Secretaria de Estado de Educação - SEDUC, Cargo: Professor AD-4: nomeação: 29.10.2009

Belém, 25 de novembro de 2009.

INSTITUTO DE GESTÃO PREVIDENCIÁRIA DO ESTADO DO PARÁ

PORTARIA DE INDEFERIMENTO

NÚMERO DE PUBLICAÇÃO: 47169

Portaria IND PS nº.1423, de 20 de Novembro de 2009

Proc. nº. 2009/264347

Assunto: Indeferimento de pedido de Concessão de Pensão

Pleiteado por **THAIS COSTA LOPES**

Ex-Segurado(a): ADAIR RAIOL LOPES

PORTARIA DE INDEFERIMENTO

NÚMERO DE PUBLICAÇÃO: 47171

Portaria IND PS nº.1423, de 20 de Novembro de 2009

Proc. nº. 2009/264347

Assunto: Indeferimento de pedido de Concessão de Pensão

Pleiteado por **THAIS COSTA LOPES**

Ex-Segurado(a): ADAIR RAIOL LOPES

DILIGENCIAS

NÚMERO DE PUBLICAÇÃO: 46891

Portaria RET AT AP 1442 de 17 de novembro de 2009

Proc. nº 2006/364133

Assunto: Retificar a Portaria nº 1036, de 20/03/2008 de

Aposentadoria

Interessado(a): **ZILDA BARBOSA DA SILVA**

Matricula nº 530484/1

Cargo/Função: Servente, Ref. I

Lotação: SEDUC

Valor dos Proventos: R\$ 465,00

Portaria AP 1451 de 17 de novembro de 2009

Proc. nº 2005/86768

Assunto: Retificar a Portaria nº 1157 de 20/03/2008 de

Aposentadoria

Interessado(a): **MARIA MARTINS DE ALBUQUERQUE**

Matricula nº 584770/1

Cargo/Função: Professor AD-1, cod. GEP-M-AD1-401, Ref I

Lotação: SEDUC

Valor dos Proventos: R\$ 812,49

Portaria RET AP 1457 de 18 de novembro de 2009

Proc. nº 2005/410345

Assunto: Retificar a Portaria nº 1127, de 03/03/2008 de

Aposentadoria

Interessado(a): **MARIA ROSINETE CORREA GUEDES**

Matricula nº 202428/1

Cargo/Função: Professor, Cod. GEP-M-AD1-401, Ref I

Lotação: SEDUC

Valor dos Proventos: R\$ 2.326,70

Portaria RET AT PS nº 1328 de 18 de novembro de 2009

Proc. nº 2003/3514

Assunto ; Retificar a Portaria nº 700 de 09/10/2003 de Pensão

Valor da Pensão: R\$ 1.460,80

Beneficiário(a): **ANTONIA SILVA NASCIMENTO**

Ex: Segurado(a): PAULO SÉRGIO SILVA DO NASCIMENTO

Portaria AT PS nº 1441 de 17 de novembro de 2009

Proc. nº 2007/53552-3

Assunto ; Atualizar o valor da Pensão registrada na Port. nº 483

de 22/11/2004

Valor da Pensão: R\$ 1.376,54

Beneficiário(a): **MARIA GRACINEIA PEREIRA SILVA – (33,34%) – R\$ 458,94**

Beneficiário(a): **LARISSA SILVA LEAL – (33,33%) – R\$ 458,80**

Beneficiário(a): **RÔMULO CEZAR PEREIRA LEAL – (33,33%) – R\$ 458,80**

Ex: Segurado(a): JOSÉ CARLOS SILVA LEAL

Portaria AT PS nº 1112 de 17 de novembro de 2009

Proc. nº 2006/22668

Assunto ; Atualizar o valor da Port. nº 474 de 11/11/2004 de Pensão

Valor da Pensão: R\$ 1.272,80

Beneficiário(a): **HELEN CAROLINE GARCXIA MEDEIROS – (50%) – R\$ 636,40**

Beneficiário(a): **CHRISTIANE DE ALMEIDA MEDEIROS – (50%) – R\$ 636,40**

Ex: Segurado(a): HELTON SAMPAIO MEDEIROS

Portaria RET PS nº 1256 de 20 de novembro de 2009

Proc. nº 2008/53453-7

Assunto ; Retificar a Portaria nº 014 de 03/01/2005 de Pensão

Valor da Pensão: R\$ 988,13

Beneficiário(a): **RONALDO DA SILVA ARAGÃO**

Ex: Segurado(a): FRANCISCA OLIVEIRA NETO



NÚMERO DE PUBLICAÇÃO: 47082
DESPACHO DE HOMOLOGAÇÃO E ADJUDICAÇÃO

PROCESSO Nº 2009/324063

CONCORRÊNCIA Nº 014/2009

A Secretária de Estado de Desenvolvimento Urbano e Regional, no uso de suas atribuições conferidas por Lei e considerando o resultado apresentado pela Comissão de Licitação da SEDURB, instruído nos autos do processo nº.2009/324063, referente à Concorrência nº 014/2009, cujo objeto consiste na contratação de empresa para prestação de serviços técnicos especializados em engenharia para elaboração de projetos de infraestrutura em municípios do Estado do Pará, no valor licitado de R\$ 1.440.786,10 (hum milhão quatrocentos e quarenta mil setecentos e oitenta e seis reais e dez centavos), e considerando que o processo encontra-se em conformidade com as normas legais,

RESOLVE:

I – ACATAR o parecer jurídico precedente;

II– HOMOLOGAR, nos termos do Art. 43, inciso VI da Lei Federal nº. 8.666 de 21 de junho de 1993, os atos praticados pela Comissão de Licitação e ADJUDICAR o objeto licitado, em favor da empresa ASSESSORIA, PROJETOS E CONSULTORIA EM ENGENHARIA – APCE S/C LTDA., no valor de R\$ 1.440.786,10 (hum milhão quatrocentos e quarenta mil setecentos e oitenta e seis reais e dez centavos), por ter apresentado proposta vantajosa para a Administração Pública.

Belém, 25 de novembro de 2009.

ANA SUELY MAIA DE OLIVEIRA

Secretária de Estado de Desenvolvimento Urbano e Regional

PORTARIA Nº 1373/2009

NÚMERO DE PUBLICAÇÃO: 47077

PORTARIA Nº. 1373/2009, DE 25 DE NOVEMBRO DE 2009

A SECRETÁRIA DE ESTADO DE DESENVOLVIMENTO URBANO E REGIONAL, NO USO DAS ATRIBUIÇÕES QUE LHE SÃO CONFERIDAS POR LEI.

RESOLVE:

Conceder, de acordo com as bases legais vigentes, 01 e ½ (uma e meia) diária para o Colaborador Eventual, JOSÉ ALEXANDRE DA SILVA VELOZO, CPF: 190.054.742-20, referente a seu deslocamento da Cidade de Belém/Pa para o Município de Barcarena/Pa, no período de 26 à 27/11/2009, com objetivo de participar da Conferência Municipal da Cidade.

Registre-se, Publique-se e Cumpra-se.

ANA SUELY MAIA DE OLIVEIRA

Secretária de Estado de Desenvolvimento Urbano e Regional.

PORTARIA Nº 1371/2009

NÚMERO DE PUBLICAÇÃO: 47055

PORTARIA Nº. 1371/2009, DE 25 DE NOVEMBRO DE 2009.

A SECRETÁRIA DE ESTADO DE DESENVOLVIMENTO URBANO E REGIONAL, NO USO DAS ATRIBUIÇÕES QUE LHE SÃO CONFERIDAS POR LEI.

RESOLVE:

Conceder, de acordo com as bases legais vigentes, 03 e ½ (três e meia) diárias, para o Colaborador Eventual, FERNANDO ROBERTO BASTOS DE SOUSA, CPF: 401.478.352-91, referente a seu deslocamento da Cidade de Belém/PA para o Município de Conceição do Araguaia/PA, no período de 26 à 29/11/2009, com

objetivo de participar da Conferência Municipal da Cidade.

Registre-se, Publique-se e Cumpra-se.

ANA SUELY MAIA DE OLIVEIRA

Secretária de Estado de Desenvolvimento Urbano e Regional.

EXTRATO DE CONTRATO ADMINISTRATIVO

NÚMERO DE PUBLICAÇÃO: 47239

Nº DO CONTRATO: 0110/2009-SEDURB

PARTES: SECRETARIA DE ESTADO DE DESENVOLVIMENTO URBANO E REGIONAL – SEDURB E A EMPRESA BRASLOC SERVIÇOS COMBINADOS DE ESCRITÓRIO E ADMINISTRAÇÃO LTDA.

MODALIDADE DE LICITAÇÃO: Pregão Eletrônico nº 019/2009

PROCESSO LICITATÓRIO: 2009/359853

OBJETO DO CONTRATO: Contratação de empresa especializada na prestação de serviços contínuos de limpeza, asseio e conservação do prédio Sede desta Secretaria de Estado de Desenvolvimento Urbano e Regional – SEDURB, Belém-PA, com disponibilização de mão-de-obra e dos equipamentos adequados à execução dos trabalhos.

VALOR TOTAL DO CONTRATO: O Valor Global do Contrato e de R\$ 129.499,44 (Cento e Vinte e Nove Mil, Quatrocentos e Noventa e Nove Reais e Quarenta e Quatro Centavos), cuja parcela mensal corresponde a R\$ 10.791,62 (Dez Mil, Setecentos e Noventa e Um Reais e Sessenta e Dois Centavos).

PRAZO DE VIGÊNCIA: O Contrato terá Vigência de 12 (doze) meses, a partir da data de sua assinatura. De 25/11/2009 a 25/11/2010.

Classificação Funcional Programática	Natureza da Despesa	Fonte
07101.15.451.1225.1555	339037	2129
07101.15.122.0125.4534	339037	0101
07101.15.482.1199.1910	339037	0101

FORO: Belém-PA

DATA DA ASSINATURA: 25/11/2009

ORDENADOR RESPONSÁVEL: ANA SUELY MAIA DE OLIVEIRA

EXTRATO DE CONTRATO ADMINISTRATIVO

NÚMERO DE PUBLICAÇÃO: 47247

Nº DO CONTRATO: 0111/2009-SEDURB

PARTES: SECRETARIA DE ESTADO DE DESENVOLVIMENTO URBANO E REGIONAL – SEDURB E A EMPRESA M.S.S. CONSTRUÇÕES E COMÉRCIO LTDA ME.

MODALIDADE DE LICITAÇÃO: Tomada de Preço nº 022/2009

PROCESSO LICITATÓRIO: 2009/456705

OBJETO DO CONTRATO: Contratação de empresa especializada na execução de obras e serviços remanescentes do PGIRS (Projeto Executivo de Gerenciamento Integrado de Resíduos Sólidos) do Município de BREVES - Marajó - Pará, referente aos recursos oriundos do Programa PARÁ URBE.

VALOR TOTAL DO CONTRATO: O preço total para a execução do objeto deste Contrato é de R\$ 105.674,50 (cento e cinco mil seiscentos e setenta e quatro reais e cinqüenta centavos).

PRAZO DE EXECUÇÃO: Até 150 (cento e cinqüenta) dias, conforme prevê o Cronograma Físico-financeiro, contados a partir da assinatura do presente contrato. De 25/11/2009 a 26/04/2010.

PRAZO DE VIGÊNCIA: O prazo de vigência do presente Contrato é de 180 (cento e oitenta) dias, contados a partir de sua assinatura. De 25/11/2009 a 24/05/2010.

Classificação Funcional Programática	Natureza da Despesa	Fonte
15.451.1225.1555	449051	0131, 2129, 0106

FORO: Belém-PA

DATA DA ASSINATURA: 25/11/2009

ORDENADOR RESPONSÁVEL: ANA SUELY MAIA DE OLIVEIRA

PORTARIA Nº 1372/2009

NÚMERO DE PUBLICAÇÃO: 47068

PORTARIA Nº. 1372/2009, DE 25 DE NOVEMBRO DE 2009.

A SECRETÁRIA DE ESTADO DE DESENVOLVIMENTO URBANO E REGIONAL, NO USO DAS ATRIBUIÇÕES QUE LHE SÃO CONFERIDAS POR LEI.

RESOLVE:

Conceder, de acordo com as bases legais vigentes, 02 e ½ (duas e meia) diárias, para o Colaborador Eventual, RAIMUNDO JORGE RAIOL LEAL, CPF: 211.834.222-53, referente a seu deslocamento da Cidade de Belém/PA para o Município de Ourilândia/PA, no período de 27 à 29/11/2009, com objetivo de participar da Conferência Municipal da Cidade.

Registre-se, Publique-se e Cumpra-se.

ANA SUELY MAIA DE OLIVEIRA

Secretária de Estado de Desenvolvimento Urbano e Regional.

PORTARIA Nº. 1370/2009
NÚMERO DE PUBLICAÇÃO: 47175**PORTARIA Nº. 1370/2009, DE 25 DE NOVEMBRO DE 2009**

Servidor: Raimundo Nonato Ferreira Janaú

Matrícula: 3205215/1

Cargo: Motorista

Origem: Belém

Destino: Ananindeua

Dia: 26/11/2009

Objetivo: Conduzir o veículo desta SEDURB para o técnico desta DIP Cursino da Silva Lobato Filho, que irá fazer visita técnica à obra no município – MC.

ANA SUELY MAIA DE OLIVEIRA.

Secretária de Estado de Desenvolvimento Urbano e Regional.

PORTARIA Nº. 1365/2009
NÚMERO DE PUBLICAÇÃO: 46867**PORTARIA Nº. 1365/2009, DE 25 DE NOVEMBRO DE 2009.**

TORNAR SEM EFEITO a portaria nº 1319/2009, de 13/11/2009, publicada no DOE nº 31.545 de 16/11/2009, do servidor Ildo Terra Trindade, matrícula: 57191334/2.

ANA SUELY MAIA DE OLIVEIRA

Secretária de Estado de Desenvolvimento Urbano e Regional

PORTARIA Nº. 1369/2009
NÚMERO DE PUBLICAÇÃO: 47170**PORTARIA Nº. 1369/2009, DE 25 DE NOVEMBRO DE 2009.**

Servidora: Cursino da Silva Lobato Filho

CPF: 512.259.212-87

Cargo: Téc. em Gestão de Infra-Estrutura – Engenheiro Civil

Origem: Belém

Destino: Ananindeua

Dia: 26/11/2009

Objetivo: Inspeção a obra no município – MC.

ANA SUELY MAIA DE OLIVEIRA

Secretária de Estado de Desenvolvimento Urbano e Regional

PORTARIA Nº. 1367/2009
NÚMERO DE PUBLICAÇÃO: 47163**PORTARIA Nº. 1367/2009, DE 25 DE NOVEMBRO DE 2009.**

TORNAR SEM EFEITO a portaria nº 1240/2009, de 30/10/2009, publicada no DOE nº 31.536 de 03/11/2009, da servidora Maria do Socorro, Tec. em Gestão de Desenvolvimento Urbano – Assistente Social, matrícula: 57217312/1.

ANA SUELY MAIA DE OLIVEIRA

Secretária de Estado de Desenvolvimento Urbano e Regional

PORTARIA Nº. 1366/2009
NÚMERO DE PUBLICAÇÃO: 47158**PORTARIA Nº. 1366/2009, DE 25 DE NOVEMBRO DE 2009.**

Servidora: Roberto dos Santos Corrêa

Mat. 57217311/1

Cargo: Téc. em Gestão de Infra-Estrutura

Origem: Belém

Destino: Breves

Período: 01 a 03/11/2009

Nº. de diárias: 2 e ½ (duas e meia)

Objetivo: Transferência do período da viagem que seria no período de 26 a 28/10/2009, conforme Portaria nº 1209/2009 do dia 23/10/2009, publicada no DOE nº. 31.532 do dia 27/10/2009, para o período de 01 a 03/11/2009, em virtude da alteração de agenda de viagem.

ANA SUELY MAIA DE OLIVEIRA

Secretária de Estado de Desenvolvimento Urbano e Regional

PORTARIA Nº. 1368/2009
NÚMERO DE PUBLICAÇÃO: 47035**PORTARIA Nº. 1368/2009, DE 25 DE NOVEMBRO DE 2009.**

A SECRETÁRIA DE ESTADO DE DESENVOLVIMENTO URBANO E REGIONAL, NO USO DAS ATRIBUIÇÕES QUE LHE SÃO CONFERIDAS POR LEI.

RESOLVE:

Conceder, ao servidor abaixo relacionado, 30 (trinta) dias de férias regulamentares.

Nome: Alex Cecim Vieira

Matrícula: 57191456/1

Período Aquisitivo: 04/12/2007 a 03/12/2008

Período de Gozo: 27/10/2009 a 25/11/2009

Registre-se, Publique-se e Cumpra-se.

ANA SUELY MAIA DE OLIVEIRA

Secretária de Estado de Desenvolvimento Urbano e Regional

PORTARIA Nº. 1361/2009
NÚMERO DE PUBLICAÇÃO: 46828**PORTARIA Nº. 1361/2009, DE 24 DE NOVEMBRO DE 2009.**

TORNAR SEM EFEITO a portaria 1218/2009, de 28 de outubro de 2009, publicada no DOE nº 31.535 de 29/10/2009, da servidora Maria do Socorro Barbosa da Costa, Matrícula:57217312/1.

ANA SUELY MAIA DE OLIVEIRA

Secretária de Estado de Desenvolvimento Urbano e Regional

PORTARIA Nº. 1374/2009
NÚMERO DE PUBLICAÇÃO: 47131**PORTARIA Nº. 1374/2009, DE 25 DE NOVEMBRO DE 2009.**

A SECRETÁRIA DE ESTADO DE DESENVOLVIMENTO URBANO E REGIONAL, NO USO DAS ATRIBUIÇÕES QUE LHE SÃO CONFERIDAS POR LEI.

RESOLVE:

CONCEDER, de acordo com as bases legais vigentes, 03 e ½ (três e meia) diárias, para o Colaborador Eventual MARCOS DIMITRE SENA DE CARVALHO, CPF: 450.733.842-53, referente a seu deslocamento da Cidade de Belém/PA para o Município de Redenção/PA, no período de 26 à 29/11/2009, com objetivo de participar da Conferência Municipal da Cidade.

Registre-se, Publique-se e Cumpra-se.

ANA SUELY MAIA DE OLIVEIRA

Secretária de Estado de Desenvolvimento Urbano e Regional.

EXTRATO DE CONTRATO ADMINISTRATIVO
NÚMERO DE PUBLICAÇÃO: 47226**Nº DO CONTRATO:** 0109/2009-SEDURB**PARTES:** SECRETARIA DE ESTADO DE DESENVOLVIMENTO URBANO E REGIONAL – SEDURB E A EMPRESA R & A CONSTRUÇÕES E COMÉRCIO LTDA**MODALIDADE DE LICITAÇÃO:** Concorrência nº 011/2009**PROCESSO LICITATÓRIO:** 2009/282486**OBJETO DO CONTRATO:** contratação de empresa de engenharia para realizar a execução de obras e serviços de melhorias do sistema de abastecimento de água do município de CAPANEMA, no Estado do Pará, inerentes ao Programas de Aceleração do Crescimento – PAC/CAIXA/FGTS.**VALOR TOTAL DO CONTRATO:** R\$ 13.580.031,64 (treze milhões quinhentos e oitenta mil, trinta e um reais e sessenta e quatro centavos).**PRAZO DE EXECUÇÃO:** Até 12 (doze) meses, contados a partir da expedição da Ordem de Serviço.**PRAZO DE VIGÊNCIA:** O prazo de vigência do presente Contrato é de 15 (quinze) meses a partir de sua assinatura. De 25/11/2009 à 18/02/2011.

Classificação Funcional Programática	Natureza da Despesa	Fonte
07101.17.512.1227.1923	449051	0130 e 4121

FORO: Belém-PA**DATA DA ASSINATURA:** 25/11/2009**ORDENADOR RESPONSÁVEL:** ANA SUELY MAIA DE OLIVEIRA**PORTARIA Nº.1362/2009****NÚMERO DE PUBLICAÇÃO: 46804****PORTARIA Nº.1362/2009, DE 25 DE NOVEMBRO DE 2009.**

Servidor: Eduirbe Castro de Araújo

Mat. 55588963/1

Cargo: Assessor Especial

Origem: Belém

Destino: Benevides

Dia: 26/11/2009

Nº. de diárias: ½ (meia)

Objetivo: Orientação técnica para implantação da coleta seletiva porta a porta para os catadores; no âmbito do programa Pará Urbe.

ANA SUELY MAIA DE OLIVEIRA

Secretária de Estado de Desenvolvimento Urbano e Regional

PORTARIA Nº. 1363/2009**NÚMERO DE PUBLICAÇÃO: 46805****PORTARIA Nº. 1363/2009, DE 25 DE NOVEMBRO DE 2009.**

Servidor: EDUARDO JOSÉ ANDRADE MORAES

Matrícula: 57188591/1

Cargo: Motorista

Origem: Belém

Destino: Benevides

Dia: 26/11/2009

Nº. de diárias: ½ (meia)

Objetivo: Conduzir o técnico desta DIP Eduirbe Castro de Araújo, que irá realizar Orientação técnica para implantação da coleta seletiva porta a porta para os catadores; no âmbito do programa Pará Urbe.

ANA SUELY MAIA DE OLIVEIRA

Secretária de Estado de Desenvolvimento Urbano e Regional

PORTARIA Nº. 1364/2009**NÚMERO DE PUBLICAÇÃO: 46815****PORTARIA Nº. 1364/2009, DE 25 DE NOVEMBRO DE 2009.**

A SECRETÁRIA DE ESTADO DE DESENVOLVIMENTO URBANO E REGIONAL, NO USO DAS ATRIBUIÇÕES QUE LHE SÃO CONFERIDAS POR LEI,

RESOLVE:

CONCEDER, de acordo com as bases legais vigentes, 04 e ½

(quatro e meia) diárias, para o Colaborador Eventual, MARCELO DO SOCORRO PINA BARBOSA, CPF: 591.893.122-87, referente a seu deslocamento da Cidade de Belém/PA para o Município de Juruti/PA, no período de 25 a 29/11/2009, com objetivo de participar da 1ª Conferência Municipal da Cidade.

Registre-se, Publique-se e Cumpra-se.

ANA SUELY MAIA DE OLIVEIRA

Secretária de Estado de Desenvolvimento Urbano e Regional.

COMPANHIA DE SANEAMENTO DO PARÁ**COMPANHIA DE SANEAMENTO DO PARÁ – COSANPA**
NÚMERO DE PUBLICAÇÃO: 46965
EXTRATO CONTRATUAL

Nº DO CONTRATO: 90/09.

PARTE CONTRATANTE: COMPANHIA DE SANEAMENTO DO PARÁ - COSANPA

PARTE CONTRATADA: LOTIL CONSTRUÇÕES E INCORPORAÇÕES LTDA – CNPJ 06.921.704/0001-83

OBJETO: Instalação de 12.176 Kits Solução de Micromedição de Água – SMA, sendo 12.135 hidrômetros de ø = 20mm e caixa de proteção metálica, e 41 medidores para clientes Corporativos e Governamentais, sendo 36 medidores ø = 25mm, 03 medidores de ø = 40mm e 02 medidores de ø = 50mm em caixas de proteção de alvenaria, nos Conjuntos Habitacionais Cidade Nova V, VI, VII e VIII e Guajará, no Município de Ananindeua, Estado do Pará.

MODALIDADE DE LICITAÇÃO: Pregão eletrônico nº 28/09

VIGÊNCIA DO CONTRATO: 08 (oito) meses, a partir da assinatura do contrato.

VALOR DO CONTRATO: R\$ 1.907.039,63

DOTAÇÃO ORÇAMENTÁRIA: GEP(61) - CAIXA (63) Conta nº 16.12302.8200.20000.5342

DATA DA ASSINATURA: 25.11.2009

Ordenador da Despesa: Eduardo de Castro Ribeiro Júnior

Presidente

EXTRATO CONTRATUAL**Nº DO CONTRATO: 91/09.****PARTE CONTRATANTE: COMPANHIA DE SANEAMENTO DO PARÁ – COSANPA**

PARTE CONTRATADA: LOTIL CONSTRUÇÕES E INCORPORAÇÕES LTDA – CNPJ 06.921.704/0001-83

OBJETO: Instalação de 4.190 SMAs (Solução de Micromedição de Água), sendo 4.171 hidrômetros de ø = 20mm e caixa de proteção metálica e 19 hidrômetros ø = 25mm em caixas de proteção de alvenaria, no Bairro Marituba Centro e nos conjuntos habitacionais Marituba COHAB e Beija-Flor, no Município de Marituba, Estado do Pará.

MODALIDADE DE LICITAÇÃO: Pregão eletrônico nº 29/09

VIGÊNCIA DO CONTRATO: 03 (três) meses, a partir da assinatura do contrato.

VALOR DO CONTRATO: R\$ 684.924,13

DOTAÇÃO ORÇAMENTÁRIA: GEP(61)/CAIXA(63) Conta nº 16.12302.8200.20000.5342

DATA DA ASSINATURA: 25.11.2009

Ordenador da Despesa: Eduardo de Castro Ribeiro Júnior

Presidente

COMPANHIA DE HABITAÇÃO DO ESTADO DO PARÁ**ERRATA DE TERMO ADITIVO AO CONTRATO**
NÚMERO DE PUBLICAÇÃO: 47240

Nº do Contrato: 07/2008;

Nº do Termo Aditivo: 8º (oitavo);

Partes: Companhia de Habitação do Estado do Pará x Consórcio Taboquinha;

Onde se Lê: Objeto e Justificativa do Aditamento: Acréscimo de Serviços – Art. 65, inciso II, alínea "a", da Lei 8.666/93;

Onde se Lê: Valor: R\$ 2.758.173,26 (dois milhões, setecentos e cinquenta e oito mil, cento e setenta e três reais e vinte e seis centavos);

Leia-se: Objeto e Justificativa do Aditamento: Alteração do Contrato Original - Art. 65, inciso II, alínea "a", da Lei 8.666/93

Ordenador Responsável: Geraldo Chicre Bitar Pinheiro – Diretor Presidente

SECRETARIA DE ESTADO DE AGRICULTURA



TORNAR SEM EFEITO NÚMERO DE PUBLICAÇÃO: 46872

PORTARIA DE DIÁRIA Nº 984/2009, em nome do Sr. Avelino Ganzer.

PORTARIA DE SUPRIMENTO DE FUNDOS Nº 154/2009, em nome do Sr. Avelino Ganzer.

EXTRATO DE TERMO ADITIVO A CONVÊNIO NÚMERO DE PUBLICAÇÃO: 47253

Nº do Termo Aditivo: Segundo

Nº do Convênio: 092/2008

Partes: Estado do Pará, através da Secretaria de Estado de Agricultura e o Sindicato dos Trabalhadores Rurais de São Geraldo do Araguaia.

Objeto do Convênio: Apoiar à implantação de "casa de embalagem" (Packing house) no município.

Valor do Convênio: R\$ 45.846,00

Objeto e Justificativa do Aditamento: prorrogar a vigência por mais 02 meses, sem alterar o valor.

Data da Assinatura: 25/11/2009

Vigência do Aditamento: 04/12/2009 a 03/02/2010.

Foro: Belém-Pará

Ordenador Responsável: Cássio Alves Pereira

PORTARIA DE DIÁRIA NÚMERO DE PUBLICAÇÃO: 47014

PORTARIA Nº 998/2009

Nome: Maria do Amparo Gomes Cardoso

Cargo: Gerente da GAFC

Período: 26 a 29/11/2009

Destino: Marabá/Pa

Objetivo: Participar como palestrante da Ação de Capacitação para Cidadania e Avaliação da Gestão do Projeto Flor e Ação

Valor: R\$ 472,50 (quatrocentos e setenta e dois reais e cinquenta centavos)

PORTARIA Nº 999/2009

Nome: Genoir Pilonetto

Cargo: Gerente da GAORG

Período: 07 a 11/12/2009

Destino: Terra Alta/Pa

Objetivo: Atuar como instrutor no curso de gestores de bens públicos no território do salgado, direcionado os gestores das prefeituras e organizações que foram contempladas com máquinas e equipamentos por esta Secretaria

Valor: R\$ 427,50 (quatrocentos e vinte e sete reais e cinquenta centavos)

PORTARIA Nº 1.000/2009

Nome: Genoir Pilonetto

Cargo: Gerente da GAORG

Período: 30/11 a 04/12/2009

Destino: Abaetetuba/Pa

Objetivo: Atuar como instrutor no curso de gestores de bens públicos no território do baixo tocantins, direcionado os gestores das prefeituras e organizações que foram contempladas com máquinas e equipamentos por esta Secretaria

Valor: R\$ 607,50 (seiscentos e sete reais e cinquenta centavos)

PORTARIA

NÚMERO DE PUBLICAÇÃO: 46836

PORTARIA Nº 127 DE 23 DE NOVEMBRO DE 2009

O SECRETÁRIO DE ESTADO DE AGRICULTURA, no uso de suas atribuições legais e considerando o Disposto no art. 3º do Decreto Governamental nº 1.618 de 23/04/2009 e Processo 2009/413796,

RESOLVE:

EXCLUIR, a partir de 10/11/2009 a Gratificação de Tempo Integral do servidor Hildener Helber de Aguiar Franco, matrícula 19321/1 cargo de Engenheiro Agrônomo lotado nesta Secretaria através da Portaria nº 077 de 13 de julho de 2009.

REGISTRE-SE, PUBLIQUE-SE E CUMPRA-SE

SECRETARIA DE ESTADO DE AGRICULTURA, 23.11.09

CÁSSIO ALVES PEREIRA

Secretário de Estado de Agricultura

PORTARIA Nº 125 DE 23 DE NOVEMBRO DE 2009.

O SECRETARIO DE ESTADO DE AGRICULTURA, no uso das atribuições legais,

CONSIDERANDO as deliberações contidas no decreto nº 1.618 de 23 de abril de 2009,

CONSIDERANDO a Resolução nº 001 de 01 de Julho de 2009

publicado no DOE: 31.452 DE 02/06/2009, conforme autorização no processo nº 2009/400271,

RESOLVE:

CONCEDER aos servidores abaixo relacionados, lotado na Secretaria de Estado de Agricultura, Gratificação de Tempo Integral, no percentual de 70% (setenta por cento), a contar de 01.11.2009 a 31/12/2009.

10529/2 -Francisco de Assis Lacerda dos Santos - Aux. de Engenharia

11088/1 -Ione Maria Sobral dos Santos - Tec. de Contabilidade 57213329/1-José Alexandre Marques do Rosário - Assist. Administrativo

REGISTRE-SE, PUBLIQUE-SE E CUMPRA-SE

SECRETARIA DE ESTADO DE AGRICULTURA, 23.11.09

CÁSSIO ALVES PEREIRA

Secretário de Estado de Agricultura

PORTARIA Nº 126 DE 23 DE NOVEMBRO DE 2009.

O SECRETARIO DE ESTADO DE AGRICULTURA, no uso das atribuições legais,

CONSIDERANDO as deliberações contidas no decreto nº 1.618 de 23 de abril de 2009,

CONSIDERANDO a Resolução nº 001 de 01 de Julho de 2009 publicado no DOE: 31.452 DE 02/06/2009, conforme autorização nos processos nº 2009/413796 e 2009/413803,

RESOLVE:

CONCEDER aos servidores abaixo relacionados, lotado na Secretaria de Estado de Agricultura, Gratificação de Tempo Integral, no percentual de 70% (setenta por cento), a contar de 10.11.2009

13650/1 - Edinaldo Costa da Silva - Agente Administrativo

14095/1 - Evandro Santos Barbosa - Agente Administrativo

REGISTRE-SE, PUBLIQUE-SE E CUMPRA-SE

SECRETARIA DE ESTADO DE AGRICULTURA, 23.11.09

CÁSSIO ALVES PEREIRA

Secretário de Estado de Agricultura

PORTARIA DE DIÁRIA

NÚMERO DE PUBLICAÇÃO: 47028

PORTARIA Nº 1001/2009

Nome: João Monteiro da Silva

Cargo: Vigia

Período: 26 a 27/11/2009

Destino: Cametá/Pa

Objetivo: Dar apoio na distribuição de 12 toneladas de merenda escolar para o referido município

Valor: R\$ 202,50 (duzentos e dois reais e cinquenta centavos)

PORTARIA DE SUPRIMENTO DE FUNDOS

NÚMERO DE PUBLICAÇÃO: 47032

PORTARIA Nº 155/2009

Nome: João Monteiro da Silva

Cargo: Vigia

Objetivo: Para atender com despesas de pronto pagamento com travessia de balsa durante viagem para o município de Cametá

Elemento: 3390-33 - 300,00

Valor: R\$ 300,00 (trezentos reais)

EXTRATO DE TERMO ADITIVO A CONVÊNIO

NÚMERO DE PUBLICAÇÃO: 47109

Nº do Termo Aditivo: Segundo

Nº do Convênio: 160/2008

Partes: Estado do Pará, através da Secretaria de Estado de Agricultura e o Sindicato dos Trabalhadores Rurais de Gurupá.

Objeto do Convênio: Apoiar o projeto "Navegar é preciso" mediante o apoio a aquisição de equipamentos para reforma do barco do STR de Gurupá.

Valor do Convênio: R\$ 10.000,00

Objeto e Justificativa do Aditamento: prorrogar a vigência por mais 04 meses, sem alterar o valor.

Vigência do Aditamento: 27/12/2009 a 26/04/2010.

Ordenador Responsável: Cássio Alves Pereira

INSTITUTO DE TERRAS DO PARÁ

PORTARIA Nº 01004, DE 18 DE NOVEMBRO DE 2009

NÚMERO DE PUBLICAÇÃO: 47205

O Presidente do Instituto de Terras do Pará - ITERPA, no uso das atribuições que lhe confere o artigo 5º, alíneas "g" e "k" da Lei Estadual n. 4.584, de 08 de outubro de 1975, e

CONSIDERANDO que o Decreto - Lei n. 2.375, de 24 de novembro de 1987, atribui expressamente aos Estados-membros a faculdade de promover a arrecadação de terras públicas devolutas de seu domínio, observando, no que couber, as disposições do art. 28 da Lei n. 6.383, de 07 de dezembro de 1976;

CONSIDERANDO que o Instituto de Terras do Pará - ITERPA é o Órgão executor da política fundiária do Estado do Pará em tudo quanto se referir às suas terras devolutas, a teor do art. 2º da Lei n. 4.584/75, cabendo-lhe, assim, dentre outras atribuições, a de extremar o patrimônio público do particular;

CONSIDERANDO que, os estudos realizados pela Diretoria de Gestão de Desenvolvimento Agrário e Fundiário - DEAF, do ITERPA, em conformidade com os dados constantes dos mapas cadastrais do Instituto, constataram o domínio do Estado do Pará sobre terras devolutas devidamente mapeadas e localizadas no Município de Gurupá, abrangendo área de 6.365,5658 hectares;

CONSIDERANDO, a inexistência ou não localização de registros de propriedade particular incidentes sobre o polígono em questão, conforme Certidão expedida pelo Cartório de Registros de Imóveis da Comarca de Gurupá;

CONSIDERANDO as disposições dos artigos 6º e 7º da Instrução Normativa n. 002, de 04 de novembro de 2009, do ITERPA;

CONSIDERANDO que se trata de terra devoluta ocupada por trabalhadores rurais em áreas individualizadas de até 100 hectares, com processos de regularização fundiária em trâmite no ITERPA;

CONSIDERANDO por último, tudo o que consta do Processo Administrativo n. 2009/251209, no âmbito do ITERPA.

RESOLVE:

I - ARRECADAR, área de terra devoluta, incorporando-a ao patrimônio fundiário do Estado do Pará, que passa a ser denominada "Gleba Gurupá I", com 6.365,5658 (seis mil, trezentos e sessenta cinco hectares, cinquenta e seis ares e cinquenta e oito centiares), situada no Município de Gurupá, com limites, confrontações e demais especificações técnicas constantes em Memorial Descritivo elaborado pelo ITERPA, nos seguintes termos: Partindo do marco MI-1, definido pela coordenada geográfica de Latitude 1º24'09,68" Sul e Longitude 51º34'37,79" Oeste, Elipsóide SAD 69 e pela coordenada plana UTM 9.844.951,971m Norte e 435.793,903m Leste, referida ao Meridiano Central 51º WGr; deste, seguindo com uma distância de 1.092,86 metros e com o azimute plano de 104º05'04", chega-se no marco MI-2; deste, seguindo com uma distância de 1.275,93 metros e com o azimute plano de 116º05'01", chega-se no marco MI-3; deste, seguindo com uma distância de 235,87 metros e com o azimute plano de 241º21'47", chega-se no marco MI-4; deste, seguindo com uma distância de 1.059,63 metros e com o azimute plano de 133º32'33", chega-se no marco MI-5; deste, seguindo com uma distância de 534,75 metros e com o azimute plano de 105º40'37", chega-se no marco MI-6; deste, seguindo com uma distância de 612,84 metros e com o azimute plano de 81º36'11", chega-se no marco MI-7; deste, seguindo com uma distância de 297,70 metros e com o azimute plano de 76º48'39", chega-se no marco MI-8; deste, seguindo com uma distância de 191,10 metros e com o azimute plano de 342º03'32", chega-se no marco MI-9; deste, seguindo com uma distância de 85,54 metros e com o azimute plano de 336º39'19", chega-se no marco MI-10; deste, seguindo com uma distância de 242,59 metros e com o azimute plano de 72º04'29", chega-se no marco MI-11; deste, seguindo com uma distância de 572,23 metros e com o azimute plano de 164º23'09", chega-se no marco MI-12; deste, seguindo com uma distância de 803,20 metros e com o azimute plano de 70º16'57", chega-se no marco MI-13; deste, seguindo com uma distância de 800,56 metros e com o azimute plano de 69º30'46", chega-se no marco MI-14; deste, seguindo com uma distância de 250,49 metros e com o azimute plano de 186º13'10", chega-se no marco MI-15; deste, seguindo com uma distância de 787,90 metros e com o azimute plano de 211º36'47", chega-se no marco MI-16; deste, seguindo com uma distância de 717,05 metros e com o azimute plano de 190º30'56", chega-se no marco MI-17; deste, seguindo com uma distância de 67,73 metros e com o azimute plano de 240º04'38", chega-se no marco MI-18; deste, seguindo com uma distância de 629,35 metros e com o azimute plano de 166º14'21", chega-se no marco MI-19; deste, seguindo com uma distância de 852,84 metros e com o azimute plano de

304°49'55", chega-se no marco MI-20; deste, seguindo com uma distância de 814,35 metros e com o azimute plano de 311°58'01", chega-se no marco MI-21; deste, seguindo com uma distância de 974,93 metros e com o azimute plano de 259°16'40", chega-se no marco MI-22; deste, seguindo com uma distância de 748,29 metros e com o azimute plano de 188°32'09", chega-se no marco MI-23; deste, seguindo com uma distância de 864,93 metros e com o azimute plano de 215°36'09", chega-se no marco MI-24; deste, seguindo com uma distância de 425,98 metros e com o azimute plano de 235°46'35", chega-se no marco MI-25; deste, seguindo com uma distância de 249,84 metros e com o azimute plano de 231°10'27", chega-se no marco MI-26; deste, seguindo com uma distância de 202,91 metros e com o azimute plano de 229°50'54", chega-se no marco MI-27; deste, seguindo com uma distância de 9.331,26 metros e com o azimute plano de 188°10'53", chega-se no marco MI-28; deste, seguindo com uma distância de 1.180,10 metros e com o azimute plano de 151°03'43", chega-se no marco MI-29; deste, seguindo com uma distância de 1.707,30 metros e com o azimute plano de 132°18'35", chega-se no marco MI-30; deste, seguindo com uma distância de 1.678,44 metros e com o azimute plano de 143°59'42", chega-se no marco MI-31; deste, seguindo com uma distância de 621,32 metros e com o azimute plano de 181°19'28", chega-se no marco MI-32; deste, seguindo com uma distância de 1.082,30 metros e com o azimute plano de 276°30'03", chega-se no marco MI-33; deste, seguindo com uma distância de 829,53 metros e com o azimute plano de 332°53'00", chega-se no marco MI-34; deste, seguindo com uma distância de 2.143,38 metros e com o azimute plano de 332°32'23", chega-se no marco MI-35; deste, seguindo com uma distância de 245,05 metros e com o azimute plano de 230°15'57", chega-se no marco MI-36; deste, seguindo com uma distância de 248,13 metros e com o azimute plano de 265°00'55", chega-se no marco MI-37; deste, seguindo com uma distância de 627,45 metros e com o azimute plano de 261°49'33", chega-se no marco MI-38; deste, seguindo com uma distância de 88,96 metros e com o azimute plano de 236°27'42", chega-se no marco MI-39; deste, seguindo com uma distância de 644,41 metros e com o azimute plano de 196°42'18", chega-se no marco MI-40; deste, seguindo com uma distância de 127,16 metros e com o azimute plano de 212°18'02", chega-se no marco MI-41; deste, seguindo com uma distância de 227,86 metros e com o azimute plano de 141°23'21", chega-se no marco MI-42; deste, seguindo com uma distância de 62,45 metros e com o azimute plano de 237°14'42", chega-se no marco MI-43; deste, seguindo com uma distância de 95,16 metros e com o azimute plano de 256°55'49", chega-se no marco MI-44; deste, seguindo com uma distância de 56,63 metros e com o azimute plano de 225°09'58", chega-se no marco MI-45; deste, seguindo com uma distância de 73,42 metros e com o azimute plano de 284°30'58", chega-se no marco MI-46; deste, seguindo com uma distância de 262,16 metros e com o azimute plano de 261°54'18", chega-se no marco MI-47; deste, seguindo com uma distância de 96,29 metros e com o azimute plano de 230°21'26", chega-se no marco MI-48; deste, seguindo com uma distância de 219,53 metros e com o azimute plano de 307°57'54", chega-se no marco MI-49; deste, seguindo com uma distância de 298,11 metros e com o azimute plano de 296°55'57", chega-se no marco MI-50; deste, seguindo com uma distância de 1.774,89 metros e com o azimute plano de 352°06'32", chega-se no marco MI-51; deste, seguindo com uma distância de 535,24 metros e com o azimute plano de 251°18'53", chega-se no marco MI-52; deste, seguindo com uma distância de 2.104,62 metros e com o azimute plano de 348°42'22", chega-se no marco MI-53; deste, seguindo com uma distância de 3.750,83 metros e com o azimute plano de 16°48'27", chega-se no marco MI-54; deste, seguindo com uma distância de 2.333,51 metros e com o azimute plano de 346°43'04", chega-se no marco MI-55; deste, seguindo com uma distância de 285,72 metros e com o azimute plano de 311°21'36", chega-se no marco MI-56; deste, seguindo com uma distância de 307,68 metros e com o azimute plano de 307°50'21", chega-se no marco MI-57; deste, seguindo com uma distância de 3.129,15 metros e com o azimute plano de 340°41'45", chega-se no marco MI-58; deste, seguindo com

uma distância de 429,27 metros e com o azimute plano de 323°42'15", chega-se no marco MI-59; deste, seguindo com uma distância de 126,54 metros e com o azimute plano de 53°40'52", chega-se no marco MI-60; deste, seguindo com uma distância de 280,17 metros e com o azimute plano de 62°47'23", chega-se no marco MI-61; deste, seguindo com uma distância de 184,70 metros e com o azimute plano de 62°47'23", chega-se no marco MI-62; deste, seguindo com uma distância de 42,37 metros e com o azimute plano de 62°47'23", chega-se no marco MI-63; deste, seguindo com uma distância de 217,72 metros e com o azimute plano de 37°17'26", chega-se no marco MI-64; deste, seguindo com uma distância de 1.035,29 metros e com o azimute plano de 73°57'24", chega-se no marco MI-65; deste, seguindo com uma distância de 964,35 metros e com o azimute plano de 349°59'00", chega-se no marco MI-66; deste, seguindo com uma distância de 2.042,71 metros e com o azimute plano de 86°05'23", chega-se no marco MI-67; deste, seguindo com uma distância de 944,04 metros e com o azimute plano de 17°00'06", chega-se no marco MI-68; deste, seguindo com uma distância de 265,59 metros e com o azimute plano de 346°27'40", chega-se no marco MI-69; deste, seguindo com uma distância de 279,15 metros e com o azimute plano de 342°15'44", chega-se no marco MI-1, ponto inicial da descrição deste perímetro.

II - DETERMINAR à Diretoria Jurídica a adoção das medidas subsequentes com vistas à matrícula da área arrecadada em nome do Estado do Pará, junto ao Cartório de Registros de Imóveis da Comarca de Gurupá.

JOSÉ HEDER BENATTI-Presidente do ITERPA

AUTORIZAÇÃO DE DISPENSA DE LICITAÇÃO

NÚMERO DE PUBLICAÇÃO: 47213

AUTORIZAÇÃO DE DISPENSA DE LICITAÇÃO

De acordo com a justificativa e o Parecer Jurídico exarados no Processo Nº 2009/428001-ITERPA, AUTORIZO a contratação da empresa ASSOCIAÇÃO VIA AMAZONIA, CNPJ Nº 08.746.928/000121, para locação de espaço para realização do evento: "APRESENTAÇÃO DAS AÇÕES DO ITERPA NA REGULARIZAÇÃO FUNDIÁRIA", no valor global de R\$ 17.972,80 (dezesete mil novecentos e setenta e dois reais e oitenta centavos), com fundamento no Artigo 24, inciso XXIV, da Lei nº. 8.666 de 21 de junho de 1993.

Belém, 25 de novembro de 2009.

JOSÉ HEDER BENATTI

EDITAL DE NOTIFICAÇÃO

NÚMERO DE PUBLICAÇÃO: 47223

PROCESSO Nº: 2004/313707

INTERESSADO: JAIR ANDRE FILIPIM

MUNICÍPIO: MONTE ALEGRE

O **INSTITUTO DE TERRAS DO PARÁ - ITERPA**, por meio deste, vem **NOTIFICAR** o Sr. **JAIR ANDRÉ FILIPIM**, residente e domiciliado à Travessa Curimatá, Município de Monte Alegre, para que apresente, no prazo de **30 (trinta) dias**, documento comprobatório ou declaração, sob pena da lei, que possui renda familiar não superior a 05 (cinco) salários mínimos, com vistas à continuidade da solicitação de regularização fundiária não onerosa, em tramitação neste Órgão Fundiário, através do processo nº **2004/313707**.

Outrossim, fica cientificado que o não cumprimento do prazo assinalado, ensejará o arquivamento do pedido, em razão da ausência de interesse processual, nos termos da Instrução Normativa nº 002/2007-ITERPA.

Belém (Pa), 25 de novembro de 2009.

JOSÉ HEDER BENATTI - Presidente

EDITAL DE NOTIFICAÇÃO

NÚMERO DE PUBLICAÇÃO: 47217

PROCESSO Nº: 2004/313699

INTERESSADO: TEREZINHA SILVA JOSEPH

MUNICÍPIO: MONTE ALEGRE

O **INSTITUTO DE TERRAS DO PARÁ - ITERPA**, vem, por meio deste, **NOTIFICAR** a Sra. **TEREZINHA SILVA JOSEPH**, para que apresente, no prazo de **30 (trinta) dias**, documento comprobatório ou declaração, sob pena da lei, que possui renda familiar não superior a 05 (cinco) salários mínimos, com vistas a dar continuidade da solicitação de regularização fundiária não onerosa, em tramitação neste Órgão de Terras, através do processo nº **2002/182907**.

Outrossim, fica cientificado que o não cumprimento do prazo assinalado, ensejará o arquivamento do pedido, em razão da

ausência de interesse processual, nos termos da Instrução Normativa nº 002/2007-ITERPA.

Belém (Pa), 25 de novembro de 2009.

JOSÉ HEDER BENATTI - Presidente

EDITAL DE NOTIFICAÇÃO

NÚMERO DE PUBLICAÇÃO: 47228

PROCESSO Nº: 2004/311830

INTERESSADO: OSCAR TATSUYA ISHII

MUNICÍPIO: TRACUATEUA

O **INSTITUTO DE TERRAS DO PARÁ - ITERPA**, por meio deste, vem **NOTIFICAR** o Sr. **OSCAR TATSUYA ISHII**, residente e domiciliado na Estrada Mirasselve, Município de Tracuateua, para que apresente, no prazo de **30 (trinta) dias**, documento comprobatório ou declaração, sob pena da lei, que possui renda familiar não superior a 05 (cinco) salários mínimos, com vistas à continuidade da solicitação de regularização fundiária não onerosa, em tramitação neste Órgão Fundiário, através do processo nº **2004/311830**.

Outrossim, fica cientificado que o não cumprimento do prazo assinalado, ensejará o arquivamento do pedido, em razão da ausência de interesse processual, nos termos da Instrução Normativa nº 002/2007-ITERPA.

Belém (Pa), 25 de novembro de 2009.

JOSÉ HEDER BENATTI - Presidente

EDITAL DE NOTIFICAÇÃO

NÚMERO DE PUBLICAÇÃO: 47233

PROCESSO Nº: 2002/249155

INTERESSADO: GIOVANI RIBEIRO

MUNICÍPIO: SANTA MARIA DAS BARREIRAS

O **INSTITUTO DE TERRAS DO PARÁ - ITERPA**, por meio deste, vem **NOTIFICAR** o Sr. **GIOVANI RIBEIRO**, residente e domiciliado na Colônia Nova Esperança, Lote 509, Município de Santa Maria das Barreiras, para que apresente, no prazo de **30 (trinta) dias**, documento comprobatório ou declaração, sob pena da lei, que possui renda familiar não superior a 05 (cinco) salários mínimos, com vistas à continuidade da solicitação de regularização fundiária não onerosa, em tramitação neste Órgão Fundiário, através do processo nº **2002/249155**.

Outrossim, fica cientificado que o não cumprimento do prazo assinalado, ensejará o arquivamento do pedido, em razão da ausência de interesse processual, nos termos da Instrução Normativa nº 002/2007-ITERPA.

Belém (Pa), 25 de novembro de 2009.

JOSÉ HEDER BENATTI - Presidente

TERMO DE RATIFICAÇÃO

NÚMERO DE PUBLICAÇÃO: 47238

O Presidente do Instituto de Terras do Pará - ITERPA, no uso de suas atribuições que lhe confere o Art. 5º, item "g", da Lei Estadual nº 4.584, de 08 de outubro de 1975, e o art. 18, inciso 6º, do Decreto Estadual nº 63, de 14 de março de 2007, e, CONSIDERANDO a manifestação jurídica exarada nos autos do processo nº **2007/280720**, devidamente aprovada pela autoridade superior deste ITERPA; CONSIDERANDO que a Administração Pública, poderá convalidar os atos administrativos, desde que sanáveis os defeitos apresentados e, ainda, não acarretem lesão ao interesse público, com fundamento no art. 55, da Lei nº 9.784/99; CONSIDERANDO que pode o Estado do Pará, através do Instituto de Terras do Pará - ITERPA, desde que, plenamente caracterizado interesse público, proceder à retificação e/ou ratificação dos títulos emitidos regularmente pelo Estado do Pará, não revalidados, conforme o art. 17, inciso I da Lei nº 7.289/2009; RESOLVE:

I - RATIFICAR o Título Definitivo de Venda de Terras nº 80, expedido em favor de **ORLANDO DE PAIVA ABREU**, em data de **3 de outubro de 1962**, constante das fls. **80 e verso do Talonário Próprio nº 26**, com as seguintes características: Município: **Tomé-Açú**; Localização: **à margem direita do Rio Acará-Mirim**; Área: **4.356ha**; Destinação: **Agrícola**, com pagamento integral do VTN.

II - Este Termo entra em vigor na data de sua publicação, com efeitos retroativos a data da expedição do título. REGISTRE-SE. PUBLIQUE-SE e CUMPRE-SE.

INSTITUTO DE TERRAS DO PARÁ - ITERPA, 24 de novembro de 2009.

JOSÉ HEDER BENATTI-Presidente

CONTINUA NO CADERNO 2

Executivo 2

QUINTA-FEIRA, 26 DE NOVEMBRO DE 2009

**SECRETARIA DE ESTADO
DE AGRICULTURA**



**PORTARIA Nº 1021, DE 23 DE NOVEMBRO DE 2009
NÚMERO DE PUBLICAÇÃO: 46818**

O Presidente do Instituto de Terras do Pará – ITERPA, no uso das atribuições que lhe confere o artigo 5º, alíneas “g” e “k” da Lei Estadual n. 4.584, de 08 de outubro de 1975, e

CONSIDERANDO que o Decreto – Lei n. 2.375, de 24 de novembro de 1987, atribui expressamente aos Estados-membros a faculdade de promover a arrecadação de terras públicas devolutas de seu domínio, observando, no que couber, as disposições do art. 28 da Lei n. 6.383, de 07 de dezembro de 1976;

CONSIDERANDO que a área conhecida como “**Gleba Quilombola São Sebastião da Vila do Tracuateua**”, foi arrecadada pela Portaria n. 0885, de 05 de novembro de 2008, publicada no DOE n. 31.292, de 07 de novembro de 2008, abrangendo área de 1.129,2341 hectares, posteriormente retificada para 969,9527 hectares;

CONSIDERANDO que a Gleba foi matriculada no Cartório de Moju, sob o n. 7.984, folha 084, do Livro 2-AAN;

CONSIDERANDO que, com novo georreferenciamento da área, promovido pelo ITERPA, houve alteração da descrição cartográfica dessa gleba, passando a abranger 962,0094 hectares.

RESOLVE:

I – RETIFICAR o Memorial Descritivo e a área da gleba, arrecadada em nome do Estado do Pará, denominada “**Gleba São Sebastião da Vila do Tracuateua**”, situada no Município de Moju, passando a prevalecer a área de **962,0094ha (novecentos e sessenta e dois hectares e noventa e quatro centiares)** e os limites, confrontações e demais especificações técnicas constantes do memorial descritivo elaborado pelo ITERPA, nos seguintes termos: Inicia-se a descrição deste perímetro no vértice **D46-M-0028**, de coordenadas **N 9.784.381,807m** e **E 775.188,481m**, situado no limite com a **COMUNIDADE QUILOMBOLA SANTA MARIA**, deste, segue com azimute de 183°06’22” e distância de 726,52m, até o vértice **D46-M-0005**, de coordenadas **N 9.783.656,355m** e **E 775.149,116m**; azimute de 80°35’34” e distância de 152,36m, até o vértice **D46-M-0027**, de coordenadas **N 9.783.681,258m** e **E 775.299,424m**; deste, segue com azimute de 178°11’02” e distância de 488,07m, até o vértice **D46-M-0004**, de coordenadas **N 9.783.193,429m** e **E 775.314,893 m**; deste, segue com azimute de 182°19’33” e distância de 60,00m, até o vértice **D46-V-0001**, de coordenadas **N 9.783.133,478m** e **E 775.312,458m**, deste, segue com azimute de 182°19’31” e distância de 202,86m até o vértice **D46-M-0016**, de coordenadas **N 9.782.930,781m** e **E 775.304,227m**; deste, segue com azimute de 171°10’56” e distância de 1.568,33m, até o vértice **D46-M-0029**, de coordenadas **N 9.781.380,986m** e **E 775.544,643m**; deste, segue com azimute de 269°35’02” e distância de 452,43 m, até o vértice **D46-M-0019**, de coordenadas **N 9.781.377,701m** e **E 775.092,222m**; deste, segue com azimute de 171°21’34” e distância de 1.542,05m, confrontando nestes trechos com **REGINA ALMEIDA**, até o vértice **D46-M-0018**, de coordenadas **N 9.779.853,152m** e **E 775.323,889m**; deste, segue com azimute de 238°24’13” e distância de 465,45m, confrontando neste trecho com **MARIA EUNICE BATISTA PAES**, até o vértice **D46-M-0025**, de coordenadas **N 9.779.609,289m** e **E 774.927,438m**; deste, segue com azimute de 343°52’08” e distância de 1.125,89m, até o vértice **D46-M-0024**, de coordenadas **N 9.780.690,849m** e **E 774.614,624m**; deste, segue com azimute de 263°11’59” e distância de 358,55m, confrontando nestes trechos com **SETH**, até o vértice **D46-M-0022**, de coordenadas **N 9.780.648,394m** e **E 774.258,599m**; deste, segue com azimute de 345°18’37” e distância de 518,86m até o vértice **D46-M-0023**, de coordenadas **N 9.781.150,296m** e **E 774.127,023m**; deste, segue com azimute de 218°35’09” e distância de 200,38m até o vértice **D46-P-0172**, de coordenadas **N 9.780.993,665m** e **E 774.002,049 m**; deste, segue com azimute de 218°55’43” e distância de 17,14m até o vértice **D46-P-0173**, de coordenadas **N 9.780.980,330m** e **E 773.991,278m**; deste, segue com azimute de 219°16’21” e distância de 6,66m até o vértice **D46-P-0017**, de coordenadas **N 9.780.975,174 m** e **E 773.987,062**

m; deste, segue com azimute de 215°22’05” e distância de 442,60m até o vértice **D46-P-0029**, de coordenadas **N 9.780.614,254m** e **E 773.730,872m**; deste, segue com azimute de 217°00’40” e distância de 15,41m até o vértice **D46-P-0031**, de coordenadas **N 9.780.601,952m** e **E 773.721,598m**; deste, segue com azimute de 240°41’40” e distância de 118,97m até o vértice **D46-M-0013**, de coordenadas **N 9.780.543,720m** e **E 773.617,853m**; deste, segue com azimute de 163°33’30” e distância de 2.205,95m, confrontando nestes trechos com **KAZUMAR**, até o vértice **D46-M-0017**, de coordenadas **N 9.778.427,979m** e **E 774.242,220m**; deste, segue com azimute de 235°32’03” e distância de 172,27m, confrontando neste trecho com **JOÃO DOS SANTOS**, até o vértice **D46-M-0010**, de coordenadas **N 9.778.330,488m** e **E 774.100,188m**; deste, segue com azimute de 335°54’56” e distância de 117,43m até o vértice **D46-M-0008**, de coordenadas **N 9.778.437,697m** e **E 774.052,266m**; deste, segue com azimute de 311°51’08” e distância de 822,02m até o vértice **D46-M-0020**, de coordenadas **N 9.778.986,158m** e **E 773.439,969m**; deste, segue com azimute de 357°03’41” e distância de 629,61m até o vértice **D46-P-0145**, de coordenadas **N 9.779.614,944m** e **E 773.407,692m**; deste, segue com azimute de 357°03’42” e distância de 83,79m até o vértice **D46-M-0030**, de coordenadas **N 9.779.698,624m** e **E 773.403,397m**; deste, segue com azimute de 263°30’12” e distância de 30,97m até o vértice **D46-P-0146**, de coordenadas **N 9.779.695,120m** e **E 773.372,627m**; deste, segue com azimute de 263°08’37” e distância de 464,96m até o vértice **D46-M-0009**, de coordenadas **N 9.779.639,612m** e **E 772.910,990 m**; deste, segue com azimute de 359°49’08” e distância de 1.014,44m até o vértice **D46-M-0076**, de coordenadas **N 9.780.654,045m** e **E 772.907,782m**; deste, segue com azimute de 261°20’04” e distância de 244,12m até o vértice **D46-M-0075**, de coordenadas **N 9.780.617,264m** e **E 772.666,445m**; deste, segue com azimute de 358°44’41” e distância de 371,46m até o vértice **D46-M-0012**, de coordenadas **N 9.780.988,638m** e **E 772.658,308m**; deste, segue com azimute de 90°29’20” e distância de 252,97m até o vértice **D46-M-0011**, de coordenadas **N 9.780.986,479m** e **E 772.911,266m**; deste, segue com azimute de 356°54’41” e distância de 1.028,55m até o vértice **D46-M-0014**, de coordenadas **N 9.782.013,530m** e **E 772.855,847m**; deste, segue com azimute de 96°14’19” e distância de 53,37m, até o vértice **D46-P-0179**, de coordenadas **N 9.782.007,730m** e **E 772.908,903m**; deste, segue com azimute de 96°14’26” e distância de 20,00m, até o vértice **D46-P-0063**, de coordenadas **N 9.782.005,556m** e **E 772.928,784m**; deste, segue com azimute de 92°34’14” e distância de 267,06m, confrontando nestes trechos com **A EMPRESA MARBORGES**, até o vértice **D46-M-0015**, de coordenadas **N 9.781.993,578m** e **E 773.195,579m**; deste, segue com azimute de 92°50’59” e distância de 60,02m até o vértice **D46-P-0161**, de coordenadas **N 9.781.990,594m** e **E 773.255,525m**; deste, segue com azimute de 26°20’01” e distância de 107,43m até o vértice **D46-P-0162**, de coordenadas **N 9.782.086,878m** e **E 773.303,182m**; deste, segue com azimute de 26°07’10” e distância de 50,02m até o vértice **D46-P-0127**, de coordenadas **N 9.782.131,790m** e **E 773.325,203m**; deste, segue com azimute de 26°07’10” e distância de 19,26m, até o vértice **D46-P-0126**, de coordenadas **N 9.782.149,085m** e **E 773.333,683m**; deste, segue com azimute de 26°07’00” e distância de 10,23m, até o vértice **D46-P-0163**, de coordenadas **N 9.782.158,268m** e **E 773.338,185m**; deste, segue com azimute de 17°33’58” e distância de 152,83m, até o vértice **D46-P-0164**, de coordenadas **N 9.782.303,968m** e **E 773.384,309m**; deste, segue com azimute de 13°22’57” e distância de 204,21m, até o vértice **D46-P-0165**, de coordenadas **N 9.782.502,633m** e **E 773.431,574m**; deste, segue com azimute de 18°00’17” e distância de 270,82m, até o vértice **D46-P-0166**, de coordenadas **N 9.782.760,194m** e **E 773.515,284m**; deste, segue com azimute de 37°22’20” e distância de 136,53m, até o vértice **D46-M-0002**, de coordenadas **N 9.782.868,698m** e **E 773.598,158 m**; deste, segue com azimute de 20°35’08” e distância de 59,19m, até o vértice **D46-M-0003**, de coordenadas **N 9.782.924,107m** e **E 773.618,969m**; deste, segue com azimute de 7°48’17” e distância de 78,70m, até o vértice **D46-P-0167**, de coordenadas **N 9.783.002,075 m** e **E 773.629,656m**; deste, segue com azimute de 340°11’40” e distância de 354,03m, até o vértice

D46-P-0168, de coordenadas **N 9.783.335,162m** e **E 773.509,701m**; deste, segue com azimute de 336°32’47” e distância de 354,69m, até o vértice **D46-P-169**, de coordenadas **N 9.783.660,546m** e **E 773.368,534m**; deste, segue com azimute de 342°37’42” e distância de 458,99m, até o vértice **D46-P-0170**, de coordenadas **N 9.784.098,596m** e **E 773.231,495 m**; deste, segue com azimute de 336°27’54” e distância de 174,89m, até o vértice **D46-P-0171**, de coordenadas **N 9.784.258,938m** e **E 773.161,660 m**; deste, segue com azimute de 6°19’43” e distância de 123,30m, confrontando nestes trechos com a margem direita do **IGARAPÉ TRAQUATEUA**, até o vértice **D46-M-0007**, de coordenadas **N 9.784.381,482m** e **E 773.175,251m**; deste, segue com azimute de 89°59’26” e distância de 30,19m, até o vértice **D46-P-0113**, de coordenadas **N 9.784.381,487m** e **E 773.205,436m**; deste, segue com azimute de 89°59’27” e distância de 1.983,05m, confrontando nestes trechos com a **COMUNIDADE QUILOMBOLA DE SANTA MARIA**, até o vértice **D46-M-0028**, de coordenadas **N 9.784.381,807m** e **E 775.188,481m**; ponto inicial da descrição deste perímetro. Todas as coordenadas aqui descritas são georreferenciadas ao Sistema Geodésico Brasileiro, a partir das estações ativa da **RBMC de MARABÁ**, de coordenadas **E=708.119,031m** e **N=9.407.00127m** e **RBMC de SÃO LUIS**, de coordenadas **E=587.589,497m** e **N=9.713.355,021m**, e encontram-se representadas no Sistema UTM, referenciadas ao **Meridiano Central – 51 WGr/EGr**, tendo como o Datum **SAD-69**. Todos os azimutes e distâncias, áreas e perímetros foram calculados no plano de projeção UTM.

II – DETERMINAR ao Departamento Jurídico a adoção das medidas subseqüentes, com vistas a averbar a retificação da aludida área junto ao Cartório de Registro de Imóveis da Comarca de Moju.

José Heder Benatti-Presidente

**PORTARIA Nº 1022, DE 23 DE NOVEMBRO DE 2009
NÚMERO DE PUBLICAÇÃO: 46820**

O Presidente do Instituto de Terras do Pará – ITERPA, no uso das atribuições que lhe confere o artigo 5º, alíneas “g” e “k” da Lei Estadual n. 4.584, de 08 de outubro de 1975, e

CONSIDERANDO que o Decreto – Lei n. 2.375, de 24 de novembro de 1987, atribui expressamente aos Estados-membros a faculdade de promover a arrecadação de terras públicas devolutas de seu domínio, observando, no que couber, as disposições do art. 28 da Lei n. 6.383, de 07 de dezembro de 1976;

CONSIDERANDO que a área conhecida como “**Gleba Santa Luzia do Tracuateua**”, foi arrecadada pela Portaria n. 0326, de 25 de maio de 2009, publicada no DOE n.31.427, de 25 de maio de 2009, abrangendo área de 366,9237 hectares;

CONSIDERANDO que a Gleba foi matriculada no Cartório de Moju, sob o n. 8.052, folha 152, do Livro 2-AAN;

CONSIDERANDO que, com novo georreferenciamento da área, promovido pelo ITERPA, houve alteração da descrição cartográfica dessa gleba, passando a abranger 342,3018 hectares;

RESOLVE:

I – RETIFICAR o Memorial Descritivo e a área da gleba, arrecadada em nome do Estado do Pará, denominada “**Gleba Santa Luzia do Tracuateua**”, situada no Município de Moju, passando a prevalecer a área de **342,3018ha (trezentos e quarenta e dois hectares, trinta ares e dezoito centiares)** e os limites, confrontações e demais especificações técnicas constantes do memorial descritivo elaborado pelo ITERPA, nos seguintes termos: Inicia-se a descrição deste perímetro no vértice **D46-M-0066**, de coordenadas **N 9.788.021,000m** e **E 772.491,400m**, situado no limite com a margem esquerda do **IGARAPÉ TRAQUATEUA**, deste, segue com azimute de 146°05’24” e distância de 269,86m até o vértice **D46-P-0076**, de coordenadas **N 9.787.797,040m** e **E 772.641,952m**; deste, segue com azimute de 162°46’00” e distância de 1.055,29m até o vértice **D46-P-0084**, de coordenadas **N 9.786.789,122m** e **E 772.954,599m**; deste, segue com azimute de 140°25’11” e distância de 64,38m, até o vértice **D46-M-0061**, de coordenadas **N 9.786.739,505m** e **E 772.995,617m**; deste, segue com azimute de 131°25’54” e distância de 55,90m, confrontando nestes trechos com a margem esquerda do **IGARAPÉ**, até o vértice **D46-M-0060**, de coordenadas **N 9.786.702,516m** e **E 773.037,526m**; deste, segue com azimute de 253°21’50” e distância de 326,68m, atravessa o igarapé de mesmo nome, até o vértice **D46-M-0068**, de coordenadas **N 9.786.608,990m** e

E 772.724,519m; deste, segue com azimute de 253°08'56" e distância de 23,51m, até o vértice **D46-M-0038**, de coordenadas **N 9.786.602,174m** e **E 772.702,016m**, deste, segue com azimute de 251°57'31" e distância de 29,51m, atravessando a **RODOVIA DOS QUILOMBOLAS**, até o vértice **D46-M-0039**, de coordenadas **N 9.786.593,035m** e **E 772.673,958m**; deste, segue com azimute de 253°08'33" e distância de 1.611,73m, confrontando nestes trechos com a área da **MARBORGES** até o vértice **D46-M-0062**, de coordenadas **N 9.786.125,641m** e **E 771.131,483m**; deste, segue com azimute de 273°46'54" e distância de 1.449,84m, até o vértice **D46-P-0105**, de coordenadas **N 9.786.221,261m** e **E 769.684,804m**; deste, segue com azimute de 273°46'51" e distância de 30,53m, confrontando nestes trechos com área em **LITÍGIO** até o vértice **D46-M-0072**, de coordenadas **N 9.786.223,274m** e **E 769.654,343 m**; deste, segue com azimute de 14°31'56" e distância de 132,62m, até o vértice **D46-P-0106**, de coordenadas **N 9.786.351,652m** e **E 769.687,621m**; deste, segue com azimute de 8°00'53" e distância de 101,80m, até o vértice **D46-P-0107**, de coordenadas **N 9.786.452,459m** e **E 769.701,815m**; deste, segue com azimute de 6°56'05" e distância de 51,08m, até o vértice **D46-P-0108**, de coordenadas **N 9.786.503,163m** e **E 769.707,982m**; deste, segue com azimute de 0°22'38" e distância de 121,81m, até o vértice **D46-P-0109**, de coordenadas **N 9.786.624,972m** e **E 769.708,784m**; deste, segue com azimute de 8°49'40" e distância de 53,66m, até o vértice **D46-P-0110**, de coordenadas **N 9.786.677,997 m** e **E 769.717,019m**; deste, segue com azimute de 4°01'58" e distância de 75,63m, até o vértice **D46-P-0111**, de coordenadas **N 9.786.753,442m** e **E 769.722,338m**; deste, segue com azimute de 11°25'06" e distância de 47,08m, até o vértice **D46-P-0112**, de coordenadas **N 9.786.799,588m** e **E 769.731,658m**; deste, segue com azimute de 17°55'22" e distância de 60,59m, confrontando nestes trechos com a margem direita do **IG. SASUTINGA**, até o vértice **D46-M-0065**, de coordenadas **N 9.786.857,236m** e **E 769.750,303m**; deste, segue com azimute de 75°02'36" e distância de 1.126,77m, até o vértice **D46-M-0079**, de coordenadas **N 9.787.148,043m** e **E 770.838,903m**; deste, segue com azimute de 69°09'29" e distância de 715,37m, até o vértice **D46-M-0078**, de coordenadas **N 9.787.402,566m** e **E 771.507,468m**; deste, segue com azimute de 45°39'50" e distância de 708,67m, confrontando neste trecho com área da **COMUNIDADE QUILOMBOLA NOSSA SENHORA DAS GRAÇAS**, até o vértice **D46-M-0064**, de coordenadas **N 9.787.897,831m** e **E 772.014,346m**; deste, segue com azimute de 114°04'09" e distância de 257,84m, até o vértice **D46-M-0070**, de coordenadas **N 9.787.792,673m** e **E 772.249,771m**; deste, segue com azimute de 48°18'45" e distância de 60,04m, atravessando a **RODOVIA DOS QUILOMBOLAS**, até o vértice **D46-M-0063**, de coordenadas **N 9.787.832,603m** e **E 772.294,607m**; deste, segue com azimute de 67°17'01" e distância de 175,06m, até o vértice **D46-M-0071**, de coordenadas **N 9.787.900,205m** e **E 772.456,084m**; deste, segue com azimute de 16°17'49" e distância de 125,85m., confrontando neste trecho com área da **COMUNIDADE QUILOMBOLA NOSSA SENHORA DAS GRAÇAS**, até o vértice **D46-M-0066**, de coordenadas **N 9.788.021,000m** e **E 772.491,400m**; ponto inicial da descrição deste perímetro. Todas as coordenadas aqui descritas estão georreferenciadas ao Sistema Geodésico Brasileiro, a partir das estações ativa da RBMC de **MARABA**, de coordenadas **E.708.119,031m** e **N.9.407.000,127m**, e RBMC de **SÃO LUIS**, de coordenadas **E.587.589,497m** e **N.9.713.355,021m**, e encontram-se representadas no Sistema UTM, referenciadas ao **Meridiano Central 51° WGr**, tendo como o Datum o **SAD-69**. Todos os azimutes e distâncias, áreas e perímetros foram calculados no plano de projeção UTM.

II - DETERMINAR ao Departamento Jurídico a adoção das medidas subseqüentes, com vistas a averbar a retificação da aludida área junto ao Cartório de Registro de Imóveis da Comarca de Moju.

José Heder Benatti-Presidente

PORTARIA Nº 1023, DE 23 DE NOVEMBRO DE 2009
NÚMERO DE PUBLICAÇÃO: 46826

O Presidente do Instituto de Terras do Pará - ITERPA, no uso das atribuições que lhe confere o artigo 5º, alíneas "g" e "k" da Lei Estadual n. 4.584, de 08 de outubro de 1975, e

CONSIDERANDO que o Decreto - Lei n. 2.375, de 24 de novembro de 1987, atribui expressamente aos Estados-membros a faculdade de promover a arrecadação de terras públicas devolutas de seu domínio, observando, no que couber, as disposições do art. 28 da Lei n. 6.383, de 07 de dezembro de 1976;

CONSIDERANDO que a área conhecida como "Gleba Santana do Baixo", foi arrecadada pela Portaria n. 0346, de 01 de junho de 2009, publicada no DOE n. 31.437, de 10 de junho de 2009, abrangendo área de 1.735,4587 hectares;

CONSIDERANDO que a Gleba foi matriculada no Cartório de Moju, sob o n. 8.061, folha 161, do Livro 2-AAN;

CONSIDERANDO que, com novo georreferenciamento da área, promovido pelo ITERPA, houve alteração da descrição cartográfica dessa gleba, passando a abranger 1.551,1216 hectares;

RESOLVE:

I - RETIFICAR o Memorial Descritivo e a área da gleba, arrecadada em nome do Estado do Pará, denominada "Gleba Santana do Baixo", situada no Município de Moju, passando a prevalecer a área de **1.551,1216ha (um mil, quinhentos e cinquenta e um hectares, doze ares e dezesseis centiares)** e os limites, confrontações e demais especificações técnicas constantes do memorial descritivo elaborado pelo ITERPA, nos seguintes termos: Inicia-se a descrição deste perímetro no vértice **D1M-M-0199**, de coordenadas **N 9.797.281,104m** e **E 767.803,232m**, situado no limite com a **COMUNIDADE SANTANA DO BAIXO DO RIO MOJÚ**, deste, segue com azimute de 129°15'15" e distância de 3.174,47 m, confrontando neste trecho com **MARCELO**, até o vértice **D1M-M-0178**, de coordenadas **N 9.795.272,422m** e **E 770.261,377m**; deste, segue com azimute de 58°42'58" e distância de 138,85m, atravessando o **IGARAPÉ JAMBUAÇU**, até o vértice **D1M-M-0181**, de coordenadas **N 9.795.344,525m** e **E 770.380,042m**; deste, segue com azimute de 41°53'05" e distância de 619,66m, confrontando neste trecho com a **MARGEM DIREITA DO IGARAPÉ JAMBUAÇU**, até o vértice **D1M-M-0177**, de coordenadas **N 9.795.805,854m** e **E 770.793,747m**; deste, segue com azimute de 343°41'11" e distância de 362,82m, confrontando neste trecho com a **MARGEM ESQUERDA DO IGARAPÉ JAMBUAÇU**, até o vértice **D1M-M-0179**, de coordenadas **N 9.796.154,068m** e **E 770.691,833m**; deste, segue com azimute de 124°15'54" e distância de 3.088,19m, confrontando neste trecho com a **COMUNIDADE NOVA VIDA**, até o vértice **D1M-M-0198**, de coordenadas **N 9.794.415,358 m** e **E 773.244,046m**; deste, segue com azimute de 187°38'08" e distância de 295,18m, até o vértice **D1M-M-0053**, de coordenadas **N 9.794.122,792m** e **E 773.204,824m**; deste, segue com azimute de 223°41'20" e distância de 447,56m, confrontando nestes trechos com a **MARGEM ESQUERDA DO IGARAPÉ MIRIDEUA MIRIM**, até o vértice **D1M-M-0200**, de coordenadas **N 9.793.799,162m** e **E 772.895,676m**; deste, segue com azimute de 301°33'45" e distância de 2.952,38m, confrontando neste trecho com **ZENAIR RIBEIRO**, até o vértice **D1M-M-0181**, de coordenadas **N 9.795.344,525m** e **E 770.380,042m**; deste, segue com azimute de 218°05'27" e distância de 736,16m; confrontando neste trecho com a **MARGEM DIREITA DO IGARAPÉ JAMBUAÇU**, até o vértice **D1M-P-0050**, de coordenadas **N 9.794.765,140m** e **E 769.925,895m**; deste, segue com azimute de 150°20'04" e distância de 874,38m, até o vértice **D1M-M-0202**, de coordenadas **N 9.794.005,369m** e **E 770.358,657m**; deste, segue com azimute de 167°27'03" e distância de 1.647,84m, até o vértice **D1M-M-0190**, de coordenadas **N 9.792.396,896m** e **E 770.716,699m**; deste, segue com azimute de 258°11'05" e distância de 88,00m, confrontando neste trecho com a **MARGEM DIREITA DO IGARAPÉ TRAQUATEUA**, até o vértice **D1M-M-0194**, de coordenadas **N 9.792.378,878m** e **E 770.630,566m**; deste, segue com azimute de 254°23'04" e distância de 1.207,47m, confrontando neste trecho com **ACELINA MELO CORREIA**, até o vértice **D1M-M-0189**, de coordenadas **N 9.792.053,849m** e **E 769.467,665 m**; deste, segue com azimute de 173°37'00" e distância de 568,44m, até o vértice **D1M-M-0196**, de coordenadas **N 9.791.488,936m** e **E 769.530,865m**; deste, segue com azimute de 166°44'53" e distância de 486,72m, confrontando neste trecho com a **MARGEM DIREITA DO RAMAL DA SANTANA DO BAIXO**, até o vértice **D1M-M-0193**, de coordenadas **N 9.791.015,174m** e **E 769.642,439m**; deste, segue com azimute de 316°54'09" e distância de 382,36m, confrontando neste trecho com a **COMUNIDADE REMANESCENTE DE QUILOMBO CENTRO OURO**, até o vértice **B91-M-0853**, de coordenadas **N 9.791.294,367 m** e **E 769.381,197m**; deste, segue com azimute de 314°58'42" e distância de 2.304,95m, confrontando neste trecho com a **MARBORGES**, até o vértice **B91-M-0852**, de coordenadas **N 9.792.923,599m** e **E 767.750,731m**; deste, segue com azimute de 52°38'31" e distância de 669,72m, confrontando neste trecho com a **MARGEM DIREITA DO IGARAPÉ JAMBUAÇU**, até o vértice **D1M-M-0197**, de coordenadas **N 9.793.329,983m** e **E 768.283,068m**; deste, segue com azimute de 317°16'55" e distância de 367,11m, atravessando o **IGARAPÉ JAMBUAÇU** até o vértice **D1M-M-01** de coordenadas **N 9.793.599,697m** e **E 768.034,026m**; deste, segue com azimute de 312°14'35" e distância de 1.489,05m, até o vértice **D1M-M-0192**, de coordenadas **N 9.794.600,755m** e **E 766.931,683 m**; deste, segue com azimute de 325°02'25" e distância de 1.088,19m, confrontando

neste trecho com a **COMUNIDADE REMANESCENTE DE QUILOMBO CENTRO OURO**, até o vértice **D1M-M-0191**, de coordenadas **N 9.795.492,588m** e **E 766.308,148m**; deste, segue com azimute de 39°53'36" e distância de 2.331,11m, confrontando neste trecho com a **COMUNIDADE SANTANA DO BAIXO DO RIO MOJÚ**, até o vértice **D1M-M-0199**, de coordenadas **N 9.797.281,104m** e **E 767.803,232m**; ponto inicial da descrição deste perímetro. Todas as coordenadas aqui descritas estão georreferenciadas ao Sistema Geodésico Brasileiro, a partir das estações ativas das RBMC de **BELEM-PARÁ**, de coordenadas **E 782.362,747m** e **N 9.844.131,659m**, referenciadas ao Meridiano Central **-51 WGr/EGr** e RBMC de **IMPERATRIZ-MARANHÃO**, de coordenadas **E 223.300,791m** e **N 9.392.398,833m** e encontram-se representadas no Sistema **UTM**, referenciadas ao Meridiano Central **-45 WGr/EGr**, tendo como o Datum o **SIRGAS 2000**. Todos os azimutes e distâncias, áreas e perímetros foram calculados no plano de projeção **UTM**.

II - DETERMINAR ao Departamento Jurídico a adoção das medidas subseqüentes, com vistas a averbar a retificação da aludida área junto ao Cartório de Registro de Imóveis da Comarca de Moju.

José Heder Benatti-Presidente

TERMO DE RATIFICAÇÃO

Número de Publicação: 47255

O Presidente do Instituto de Terras do Pará - ITERPA, no uso de suas atribuições que lhe confere o Art. 5º, item "g", da Lei Estadual nº 4.584, de 08 de outubro de 1975, e o art. 18, inciso 6º, do Decreto Estadual nº 63, de 14 de março de 2007, e, **CONSIDERANDO** a manifestação jurídica exarada nos autos do processo nº **2007/280720**, devidamente aprovada pela autoridade superior deste ITERPA;

CONSIDERANDO que a Administração Pública, poderá convalidar os atos administrativos, desde que sanáveis os defeitos apresentados e, ainda, não acarretem lesão ao interesse público, com fundamento no art. 55, da Lei nº 9.784/99;

CONSIDERANDO que pode o Estado do Pará, através do Instituto de Terras do Pará - ITERPA, desde que, plenamente caracterizado interesse público, proceder à retificação e/ou ratificação dos títulos emitidos regularmente pelo Estado do Pará, não revalidados, conforme o art. 17, inciso I da Lei nº 7.289/2009;

RESOLVE:

I - RATIFICAR o Título Definitivo de Venda de Terras nº 80, expedido em favor de **MARGARIDA MARIA SANTOS**, em data de **24 de dezembro de 1962**, constante das fls. **80 e verso do Talonário Próprio nº 29**, com as seguintes características: Município: **Tomé-Açú**; Área: **4.356ha**; Destinação: **Agrícola**, com VTN pago integralmente.

II - Este Termo entra em vigor na data de sua publicação, com efeitos retroativos a data da expedição do título.

REGISTRE-SE. PUBLIQUE-SE e CUMPRASE.

INSTITUTO DE TERRAS DO PARÁ - ITERPA, 24 de novembro de 2009.

JOSÉ HEDER BENATTI-Presidente

TERMO DE RATIFICAÇÃO

NÚMERO DE PUBLICAÇÃO: 47257

O Presidente do Instituto de Terras do Pará - ITERPA, no uso de suas atribuições que lhe confere o Art. 5º, item "g", da Lei Estadual nº 4.584, de 08 de outubro de 1975, e o art. 18, inciso 6º, do Decreto Estadual nº 63, de 14 de março de 2007, e, **CONSIDERANDO** a manifestação jurídica exarada nos autos do processo nº **2007/280720**, devidamente aprovada pela autoridade superior deste ITERPA;

CONSIDERANDO que a Administração Pública, poderá convalidar os atos administrativos, desde que sanáveis os defeitos apresentados e, ainda, não acarretem lesão ao interesse público, com fundamento no art. 55, da Lei nº 9.784/99;

CONSIDERANDO que pode o Estado do Pará, através do Instituto de Terras do Pará - ITERPA, desde que, plenamente caracterizado interesse público, proceder à retificação e/ou ratificação dos títulos emitidos regularmente pelo Estado do Pará, não revalidados, conforme o art. 17, inciso I da Lei nº 7.289/2009;

RESOLVE:

I - RATIFICAR o Título Definitivo de Venda de Terras nº 71, expedido em favor de **JOÃO MIGUEL HUEB NETO**, em data de **03 de outubro de 1962**, constante das fls. **71 e verso do Talonário Próprio nº 26**, com as seguintes características: Município: **Tomé-Açú**; Área: **3.600ha**; Destinação: **indústria agrícola**, com VTN integralmente pago.

REGISTRE-SE. PUBLIQUE-SE e CUMPRASE.

INSTITUTO DE TERRAS DO PARÁ - ITERPA, 24 de novembro de 2009.

JOSÉ HEDER BENATTI-Presidente

TERMO DE RATIFICAÇÃO

Número de Publicação: 47244

O Presidente do Instituto de Terras do Pará - ITERPA, no uso de suas atribuições que lhe confere o Art. 5º, item "g", da Lei

Estadual nº 4.584, de 08 de outubro de 1975, e o art. 18, inciso 6º, do Decreto Estadual nº 63, de 14 de março de 2007, e, CONSIDERANDO a manifestação jurídica exarada nos autos do processo nº **2007/280720**, devidamente aprovada pela autoridade superior deste ITERPA; CONSIDERANDO que a Administração Pública, poderá convalidar os atos administrativos, desde que sanáveis os defeitos apresentados e, ainda, não acarretarem lesão ao interesse público, com fundamento no art. 55, da Lei nº 9.784/99; CONSIDERANDO que pode o Estado do Pará, através do Instituto de Terras do Pará - ITERPA, desde que, plenamente caracterizado interesse público, proceder à retificação e/ou ratificação dos títulos emitidos regularmente pelo Estado do Pará, não revalidados, conforme o art. 17, inciso I da Lei nº 7.289/2009; RESOLVE:

I – RATIFICAR o Título Definitivo de Venda de Terras nº 87, expedido em favor de **ASSUMAR ANDRE FERNANDES**, em data de **3 de outubro de 1962**, constante das fls. **86 e verso do Talonário Próprio nº 26**, com as seguintes características: Município: **Tomé-Açu**; Localização: **à margem direita do Rio Acará-Mirim**; Área: **4.356ha**; Destinação: **Agrícola**, com VTN integralmente pago.

II – Este Termo entra em vigor na data de sua publicação, com efeitos retroativos a data da expedição do título.

REGISTRE-SE. PUBLIQUE-SE e CUMPRE-SE.

INSTITUTO DE TERRAS DO PARÁ – ITERPA, 24 de novembro de 2009.

JOSÉ HEDER BENATTI-Presidente

**RESUMO DE PORTARIA
NÚMERO DE PUBLICAÇÃO: 47168
DIÁRIAS**

Portaria nº 1017/2009 De, 24/11/2009

RETIFICAR o valor do Suprimento de Fundo referente a Portaria nº 997/2009 de 18/11/2008, publicado no DOE nº 31.548 de 19/11/2009, em nome do servidor **José Carvalho de Sousa**, CPF nº 328.028.623-91, nos elementos de despesa 339033 – Passagem e despesa com locomoção que foi requerido no valor de R\$ 3.120,00 (três mil cento e vinte reais), 339036 – Outros Serv de Terc. Pessoa Física que foi requerido no valor de R\$ 4.800,00 (quatro mil e oitocentos reais) e no elemento 339039 – Outros Serv de Terc. Pessoa jurídica onde foi requerido o valor de R\$ 750,00 (setecentos e cinquenta reais) para suprir despesas em viagem ao Município de Oriximiná do Pará, os quais serão alterados, de acordo com a orientação da DFA, para os novos valores abaixo mencionados:

Suprimento de Fundo:

339033 – Passagem e despesa com locomoção – 1.000,00

339036 – Outros Serv de Terc. Pessoa Física - Excluído

339039 – Outros Serv de Terc. Pessoa Jurídica – 1.000,00

Leila Márcia S de Lima Elias

Dir. DAF/ITERPA

Portaria nº 1027/2009 De, 25/11/2009

SERVIDORES: Raimundo Pedro Marques da Conceição, Procurador; e Fernando Acatauassú Nunes Filho, Economista.

DIÁRIAS: 3,5 (três e meia)

PERÍODO: 07 a 10/12/09

DESTINO: Santarém/PA

OBJETIVO: Tratar assuntos de interesse do Estado.

Leila Márcia S de Lima Elias

Dir. DAF/ITERPA

SUPRIMENTO DE FUNDOS

Portaria nº1031/2009 De, 25/11/2009

NOME : Lucas Oliveira de Almeida Sobrinho, Procurador Autáquico

VALOR : R\$ 100,00 (cem reais)

ELEMENTO DE DESPESAS :

339039 – R\$ 100,00

MUNICÍPIO: Castanhal/PA

TEMPO DE APLICAÇÃO : 1 (um dia)

PRESTAÇÃO DE CONTAS : 05 dias após o término da aplicação.

Leila Márcia S de Lima Elias

Dir. DAF/ITERPA

AVISO DE LICITAÇÃO

NÚMERO DE PUBLICAÇÃO: 47192

MODALIDADE PREGÃO ELETRÔNICO Nº 009/2009 – ITERPA
OBJETO: SELEÇÃO E CONTRATAÇÃO DE EMPRESA ESPECIALIZADA PARA AQUISIÇÃO DE EQUIPAMENTOS DE INFORMÁTICA NOVOS PARA ATENDER AO PROGRAMA PARÁ RURAL/ITERPA/BIRD.

TIPO DE LICITAÇÃO: MENOR PREÇO POR LOTE

ENCAMINHAMENTO DAS PROPOSTAS COMERCIAIS: A partir da divulgação do Edital, até a data de abertura da Sessão.

SESSÃO DE ABERTURA: A partir das 10 horas do dia 11.12.2009 (horário oficial de Brasília/DF)

LOCAL DO SITE: www.comprasnet.gov.br

Poderá ser obtidos no site da ITERPA/ Pa, www.iterpa.gov.br ou no site www.compraspara.pa.gov.br ou www.comprasnet.gov.br

No site www.compraspara.pa.gov.br, no site www.iterpa.pa.gov.br ou no site www.comprasnet.gov.br ou pelo email: licitacoes@iterpa.pa.gov.br

MARCO AURÉLIO DIAS MAGALHÃES
PREGOEIRO ITERPA

EMPRESA DE ASSISTÊNCIA TÉCNICA E EXTENSÃO RURAL DO ESTADO DO PARÁ

**PORTARIAS DE SUPRIMENTOS
NÚMERO DE PUBLICAÇÃO: 47220**

RTARIA Nº 533/2009

Nome: **HAROLDO OLIVEIRA E SILVA**

Função: Resp.p/Unid. Administrativa

Programa: 1277 – Campo Cidadão

Projeto/Atividade: 6230 – ATER e Pesquisa em Apoio a Cadeia Produtiva

Fonte: 0146 - Tesouro

Município: Altamira Regional

Valor: R\$ 3.000,00

Prazo para aplicação do Recurso: Até 31/12/2009

Prazo para prestação de Contas: Até 15/01/2010

Elemento de Despesas: **33903096=R\$ 2.200,00;**

33903696=R\$ 480,00; 33903996=R\$ 320,00.

PORTARIA Nº 538/2009

Nome: **MARCOS CESAR ALVES RIBEIRO**

Função: Supervisor Adjunto

Programa: 1277 – Campo Cidadão

Projeto/Atividade: 6230 – ATER e Pesquisa em Apoio a Cadeia Produtiva

Fonte: 0146 - Tesouro

Município: Altamira Regional

Valor: R\$ 4.000,00

Prazo para aplicação do Recurso: Até 31/12/2009

Prazo para prestação de Contas: Até 15/01/2010

Elemento de Despesas: **33903096=R\$ 1.000,00;**

33903396=R\$ 1.000,00; 33903996=R\$ 2.000,00.

PORTARIA Nº 539/2009

Nome: **VALTER ANTONIO CHAGAS DE GÓES**

Função: Resp.p/Unidade Administrativa

Programa: 1277 – Campo Cidadão

Projeto/Atividade: 6230 – ATER e Pesquisa em Apoio a Cadeia Produtiva

Fonte: 0146 - Tesouro

Município: Marituba/Local

Valor: R\$ 1.800,00

Prazo para aplicação do Recurso: Até 31/12/2009

Prazo para prestação de Contas: Até 15/01/2010

Elemento de Despesas: **33903096=R\$ 800,00;**

33903996=R\$ 1.000,00.

PORTARIA Nº 540/2009

Nome: **LÉLIA BARBOSA JORGE**

Função: Extensionista Rural I

Programa: 1277 – Campo Cidadão

Projeto/Atividade: 6230 – ATER e Pesquisa em Apoio a Cadeia Produtiva

Fonte: 0146 - Tesouro

Município: Marabá

Valor: R\$ 4.000,00

Prazo para aplicação do Recurso: Até 31/12/2009

Prazo para prestação de Contas: Até 15 15/01/2010

Elemento de Despesas: **33903996=R\$ 4.000,00.**

PORTARIA Nº 541/2009

Nome: **FRANCELI DE SOUZA SILVA**

Função: Supervisora Adjunta

Programa: 1277 – Campo Cidadão

Projeto/Atividade: 6230 – ATER e Pesquisa em Apoio a Cadeia Produtiva

Fonte: 0146 - Tesouro

Município: Marabá/Local

Valor: R\$ 2.000,00

Prazo para aplicação do Recurso: Até 31/12/2009

Prazo para prestação de Contas: Até 15/01/2010

Elemento de Despesas: **33903096=R\$ 2.000,00.**

PORTARIA Nº 542/2009

Nome: **JOÃO CARLOS ALMEIDA DE VASCONCELOS**

Função: Aux. De Administração

Programa: 1277 – Campo Cidadão

Projeto/Atividade: 6230 – ATER e Pesquisa em Apoio a Cadeia Produtiva

Fonte: 0146 - Tesouro

Município: Monte Alegre

Valor: R\$ 1.500,00

Prazo para aplicação do Recurso: Até 31/12/2009

Prazo para prestação de Contas: Até 15/01/2010

Elemento de Despesas: **33903096=R\$ 168,00;**

33903996=R\$ 1.332,00.

PORTARIA Nº 543/2009

Nome: **MARIA CELESTE DINIZ NASCIMENTO**

Função: Aux. De Administração

Programa: 1277 – Campo Cidadão

Projeto/Atividade: 6230 – ATER e Pesquisa em Apoio a Cadeia Produtiva

Fonte: 0146 - Tesouro

Município: Santarém

Valor: R\$ 4.000,00

Prazo para aplicação do Recurso: Até 31/12/2009

Prazo para prestação de Contas: Até 15/01/2010

Elemento de Despesas: **33903096=R\$ 1.000,00;**

33903996=R\$ 3.000,00.

PORTARIA Nº 544/2009

Nome: **ANTONIO CARLOS BRAGA MACEDO**

Função: Extensionista Rural I/A

Programa: 1277 – Campo Cidadão

Projeto/Atividade: 6230 – ATER e Pesquisa em Apoio a Cadeia Produtiva

Fonte: 0146 - Tesouro

Município: São Miguel Regional

Valor: R\$ 3.800,00

Prazo para aplicação do Recurso: Até 31/12/2009

Prazo para prestação de Contas: Até 15/01/2010

Elemento de Despesas: **33903096=R\$ 1.800,00;**

33903996=R\$ 2.000,00.

PORTARIA Nº 545/2009

Nome: **IVANETE FERREIRA ALVES**

Função: Extensionista Rural I/A

Programa: 1277 – Campo Cidadão

Projeto/Atividade: 6230 – ATER e Pesquisa em Apoio a Cadeia Produtiva

Fonte: 0146 - Tesouro

Município: Tocantins

Valor: R\$ 3.000,00

Prazo para aplicação do Recurso: Até 31/12/2009

Prazo para prestação de Contas: Até 15/01/2010

Elemento de Despesas: **33903096=R\$ 1.400,00;**

33903996=R\$ 1.600,00.

PORTARIA Nº 553/2009

Nome: **SORAYA MARIA MENDONÇA ARAÚJO**

Função: Supervisora Regional

Programa: 1226 – Pará Florestal

Projeto/Atividade: 6110-ATER e Pesquisa c/Ênfase à Org. Social e Gestão Ambiental

Fonte: 0101 - Tesouro

Município: Marituba/Regional

Valor: R\$ 4.000,00

Prazo para aplicação do Recurso: Até 31/12/2009

Prazo para prestação de Contas: Até 15/01/2010

Elemento de Despesas: **33903096=R\$ 1.000,00; 33903396**

= R\$ 1.000,00; 33903996=R\$ 2.000,00.

PORTARIA Nº 554/2009

Nome: **MARIA BENEDITA DOS SANTOS PEREIRA DE BARROS**

Função: Extensionista Rural I/A

Programa: 1226 – Pará Florestal

Projeto/Atividade: 6110-ATER e Pesquisa c/Ênfase à Org. Social e Gestão Ambiental

Fonte: 0101 - Tesouro

Município: Marituba/Local

Valor: R\$ 3.100,00

Prazo para aplicação do Recurso: Até 31/12/2009

Prazo para prestação de Contas: Até 15/01/2010

Elemento de Despesas: **33903096=R\$ 2.000,00;**

33903996=R\$ 1.100,00.

PORTARIA Nº 555/2009

Nome: **JONAS SOARES DOS SANTOS**

Função: Resp. p/ Unidade Administrativa

Programa: 1226 – Pará Florestal

Projeto/Atividade: 6110-ATER e Pesquisa c/Ênfase à Org. Social e Gestão Ambiental

Fonte: 0101 - Tesouro

Município: Marabá/Regional
Valor: R\$ 4.000,00
Prazo para aplicação do Recurso: Até 31/12/2009
Prazo para prestação de Contas: Até 15/01/2010
Elemento de Despesas: **33903096=R\$ 4.000,00**
PORTARIA Nº 556/2009
Nome: **LÁZARO JOSÉ DA SILVA**
Função: Extensionista Rural I/A
Programa: 1226 – Pará Florestal
Projeto/Atividade: 6110-ATER e Pesquisa c/Ênfase à Org. Social e Gestão Ambiental.
Fonte: 0101 - Tesouro
Município: Marabá/Local
Valor: R\$ 3.500,00
Prazo para aplicação do Recurso: Até 31/12/2009
Prazo para prestação de Contas: Até 15/01/2010
Elemento de Despesas: **33903996=R\$ 3.500,00**
PORTARIA Nº 557/2009
Nome: **PEDRO APARÍCIO TORRES QUEIROZ DE SOUZA**
Função: Supervisor Regional
Programa: 1226 – Pará Florestal
Projeto/Atividade: 6110-ATER e Pesquisa c/Ênfase à Org. Social e Gestão Ambiental.
Fonte: 0101 - Tesouro
Município: Marabá/Regional
Valor: R\$ 1.500,00
Prazo para aplicação do Recurso: Até 31/12/2009
Prazo para prestação de Contas: Até 15/01/2010
Elemento de Despesas: **33903396=R\$ 1.500,00**
PORTARIA Nº 558/2009
Nome: **MARIA DO ROSÁRIO DA CRUZ OLIVEIRA**
Função: Aux. De Administração
Programa: 1226 – Pará Florestal
Projeto/Atividade: 6110-ATER e Pesquisa c/Ênfase à Org. Social e Gestão Ambiental.
Fonte: 0101 - Tesouro
Município: Santarém Regional
Valor: R\$ 4.000,00
Prazo para aplicação do Recurso: Até 31/12/2009
Prazo para prestação de Contas: Até 15/01/2010
Elemento de Despesas: **33903096=R\$ 1.000,00;**
33903996=R\$ 3.000,00
PORTARIA Nº 559/2009
Nome: **RUBENS EMANOEL FRANÇOIS**
Função: Extensionista Rural II
Programa: 1226 – Pará Florestal
Projeto/Atividade: 6110-ATER e Pesquisa c/Ênfase à Org. Social e Gestão Ambiental.
Fonte: 0101 - Tesouro
Município: Santarém Local
Valor: R\$ 1.700,00
Prazo para aplicação do Recurso: Até 31/12/2009
Prazo para prestação de Contas: Até 15/01/2010
Elemento de Despesas: **33903096=R\$ 700,00;**
33903996=R\$ 1.000,00
PORTARIA Nº 560/2009
Nome: **MARIA DE FÁTIMA CAPELONI**
Função: Resp. p/Unid. Administrativa
Programa: 1226 – Pará Florestal
Projeto/Atividade: 6110-ATER e Pesquisa c/Ênfase à Org. Social e Gestão Ambiental.
Fonte: 0101 - Tesouro
Município: São Miguel/Regional
Valor: R\$ 4.000,00
Prazo para aplicação do Recurso: Até 31/12/2009
Prazo para prestação de Contas: Até 15/01/2010
Elemento de Despesas: **33903096=R\$ 1.000,00;**
33903996=R\$ 3.000,00
PORTARIA Nº 561/2009
Nome: **JOÃO CARLOS MOREIRA PAMPLONA**
Função: Auxiliar de Administração
Programa: 1226 – Pará Florestal
Projeto/Atividade: 6110-ATER e Pesquisa c/Ênfase à Org. Social e Gestão Ambiental.
Fonte: 0101 - Tesouro
Município: Moju Regional
Valor: R\$ 4.000,00
Prazo para aplicação do Recurso: Até 31/12/2009
Prazo para prestação de Contas: Até 15/01/2010
Elemento de Despesas: **33903096=R\$ 2000,00;**
33903996=R\$ 1.800,00
PORTARIA Nº 563/2009
Nome: **MAURO DOS SANTOS FERREIRA**
Função: Ext. Rural II/A
Programa: 1277- Campo Cidadão
Projeto/Atividade: 6230 – ATER e Pesquisa em Apoio a Cadeia Produtiva

Fonte: 0261 – Rec. Próprio
Município: Curuçá e São Francisco
Valor: R\$ 4.000,00
Prazo para aplicação do Recurso: Até 31/12/2009
Prazo para prestação de Contas: Até 15/01/2010
Elemento de Despesas: **33903096=R\$ 2.620,00;**
33903996=R\$ 1.375,00
PORTARIA Nº 564/2009
Nome: **ELIZAMAR GOMES DA SILVA PUPPIO**
Função: Supervisora adjunto
Programa: 1277- Campo Cidadão
Projeto/Atividade: 6230 – ATER e Pesquisa em Apoio a Cadeia Produtiva
Fonte: 0261 – Rec. Próprio
Município: Conceição do Araguaia/Regional
Valor: R\$ 4.000,00
Prazo para aplicação do Recurso: Até 31/12/2009
Prazo para prestação de Contas: Até 15/01/2010
Elemento de Despesas: **33903096=R\$ 2.700,00;**
33903996=R\$ 1.300,00.
PORTARIA Nº 565/2009
Nome: **DANIELLA MONICA GOUVEA DE SOUZA**
Função: Ext. Rural I/A
Programa: 1277- Campo Cidadão
Projeto/Atividade: 6230 – ATER e Pesquisa em Apoio a Cadeia Produtiva
Fonte: 0261 – Rec. Próprio
Município: Água Azul do Norte, Conc. do Araguaia Local, Floresta do Araguaia, Pau D'arco, Rio Maria, Santana do Araguaia e São Felix do Xingu.
Valor: R\$ 3.700,00
Prazo para aplicação do Recurso: Até 31/12/2009
Prazo para prestação de Contas: Até 15/01/2010
Elemento de Despesas: **33903096=R\$ 1.600,00;**
33903996=R\$ 2.100,00
PORTARIA Nº 566/2009
Nome: **WANDEO RODRIGUES BARBOSA**
Função: Auxiliar de Administração
Programa: 1277- Campo Cidadão
Projeto/Atividade: 6230 – ATER e Pesquisa em Apoio a Cadeia Produtiva
Fonte: 0261 – Rec. Próprio
Município: Curuçá e São Francisco
Valor: R\$ 3.000,00
Prazo para aplicação do Recurso: Até 31/12/2009
Prazo para prestação de Contas: Até 15/01/2010
Elemento de Despesas: **33903096=R\$ 1.200,00;**
33903996=R\$ 1.800,00

AGÊNCIA DE DEFESA AGROPECUÁRIA DO ESTADO DO PARÁ

TERMO DE APOSTILAMENTO NÚMERO DE PUBLICAÇÃO: 47212 TERMO DE APOSTILAMENTO Nº 076/2009

Por esta nota suplementar, registra-se que, com base na alocação de recursos, o Contrato de Prestação de Serviços nº 043/2008-ADEPARÁ, firmado com a empresa **B. SERRA BRAGA - ME**, em atendimento ao artigo 65, § 8º, a Lei Federal de Licitações e Contratos Administrativos (8.666/93 e suas alterações posteriores), teve sua dotação orçamentária alterada da seguinte forma, em função do Orçamento de 2009.

Apostilamento ao Contrato nº 043/2008-ADEPARÁ	
Fundamentação Legal	Art. 65, § 8º, Lei nº. 8.666/93
Modalidade de Licitação	Dispensa de Licitação nº 013/2008
Empresa Contratada	B. SERRA BRAGA - ME
Objeto	Alteração de Dotação Orçamentária
Recursos Financeiros – Cláusula Terceira	ANO BASE 2009 Projeto/Atividade: 6054 / 6202 Elemento de Despesa: 33.90.92.39 / 33.90.39 Ação: 149943 / 149986 Fonte: 0261 Valor: R\$- 600,00

Belém (PA), 17 de novembro de 2009
ALIOMAR ARAPIRACA DA SILVA
Diretor Geral da ADEPARÁ

EXTRATO DE CONTRATO
NÚMERO DE PUBLICAÇÃO: 46812
EXTRATO DE DISTRATO DO CONTRATO TEMPORÁRIO
PARTES: ADEPARÁ E **GILVANDRO PINTO DA SILVA**
MATRÍCULA: 54180055/2
CARGO: Médico Veterinário
DATA DO DISTRATO: 01/12/2009
ORDENADOR DE DESPESA RESPONSÁVEL: Aliomar Arapiraca da Silva – Diretor Geral.

PORTARIA DE DESIGNAÇÃO
NÚMERO DE PUBLICAÇÃO: 46807
PORTARIA Nº 3924/2009 - ADEPARÁ, DE 24 DE NOVEMBRO DE 2009.

O DIRETOR GERAL DA AGÊNCIA DE DEFESA AGROPECUÁRIA DO ESTADO DO PARÁ-ADEPARÁ, no uso das atribuições que lhe são conferidas pelo Art. 22, da Lei Estadual 6.482 de 17 de setembro de 2002.

RESOLVE:

DESIGNAR a Gerente de Orçamento e Finanças **ROSILENE DA SILVA LIMA**, no período de 24 a 27/11/2009, a responder pela Diretoria Administrativa e Financeira da ADEPARÁ, em virtude da ausência do titular, na condição de Diretora Administrativa e Financeira em exercício.

REGISTRE-SE, PUBLIQUE-SE E CUMPRE-SE.

ALIOMAR ARAPIRACA DA SILVA

Diretor Geral

PORTARIA Nº 3958/2009 - ADEPARÁ, DE 25 DE NOVEMBRO DE 2009.

O DIRETOR GERAL DA AGÊNCIA DE DEFESA AGROPECUÁRIA DO ESTADO DO PARÁ-ADEPARÁ, no uso das atribuições que lhe são conferidas pelo Art. 22, da Lei Estadual 6.482 de 17 de setembro de 2002.

RESOLVE:

DESIGNAR o Diretor Operacional **SÁLVIO CARLOS FREIRE DA SILVA**, no dia 25/11/2009, a responder pela Diretoria Geral da ADEPARÁ, em virtude da ausência do titular, na condição de Diretor Geral em exercício.

REGISTRE-SE, PUBLIQUE-SE E CUMPRE-SE.

ALIOMAR ARAPIRACA DA SILVA

Diretor Geral

DIÁRIAS
NÚMERO DE PUBLICAÇÃO: 47256
DIÁRIAS

PORTARIA Nº 3969, DE 25/11/2009

Leno Reginaldo Reis de Andrade / Aux. de Campo / Período: 23 a 25/11/2009 / Destino: Santa Isabel do Pará, Santo Antônio do Tauá, Vigia, Castanhal, São Francisco do Pará e Igarapé-Açu / T. Diárias: 2 e ½ / Obj: dar apoio ao servidor Carlos Alexandre que irá realizar atividades de levantamento fitossanitário de pragas quarentenárias nas áreas com cultivo de maior importância econômica.

PORTARIA Nº 3970, DE 25/11/2009

João Carlos da Cruz Melo / TDIA / Período: 23 a 27/11/2009 / Destino: Colares, Castanhal, Igarapé-Açu, Santa Bárbara do Pará, Santa Isabel do Pará, Santo Antônio do Tauá, Vigia e Inhangapi / T. Diárias: 4 e ½ / Obj: realizar levantamento fitossanitário de pragas quarentenárias.

PORTARIA Nº 3971, DE 25/11/2009

José Eduardo Freire Cardoso / Engenheiro Florestal / Período: 23 a 27/11/2009 / Destino: Colares, Castanhal, Igarapé-Açu, Santa Bárbara do Pará, Santa Isabel do Pará, Santo Antônio do Tauá, Vigia e Inhangapi / T. Diárias: 4 e ½ / Obj: realizar levantamento fitossanitário de pragas quarentenárias.

PORTARIA Nº 3972, DE 25/11/2009

Hemerson Batista Dias de Moraes / Auxiliar de Barreira / Período: 23 a 27/11/2009 / Destino: Colares, Castanhal, Igarapé-Açu, Santa Bárbara do Pará, Santa Isabel do Pará, Santo Antônio do Tauá, Vigia e Inhangapi / T. Diárias: 4 e ½ / Obj: conduzir os técnicos da ADEPARÁ que irão realizar levantamento fitossanitário de pragas quarentenárias em áreas cultivadas com Teca.

PORTARIA Nº 3973, DE 25/11/2009

Joannes Paulus Fernandes de Souza / ADA / Período: 23/11/2009 / Destino: São Caetano de Odivelas / T. Diárias: ½ / Obj: realizar atividades de vacinação assistida.

PORTARIA Nº 3974, DE 25/11/2009

Marluce Correa Bronze / TDIA / Período: 23 a 27/11/2009 / Destino: Goianésia do Pará / T. Diárias: 4 e ½ / Obj: realizar atividades de vigilância e fiscalização em propriedades com citrus.

PORTARIA Nº 3975, DE 25/11/2009

César Augusto Durans de Oliveira / Aux. Adm. / Período: 18 a 20/11/2009 / Destino: Marabá / T. Diárias: 2 e ½ / Obj: dar apoio nas atividades de supervisão dos trabalhos de georreferenciamento e cadastramento, assim como atualização do sistema de digitação.

PORTARIA Nº 3976, DE 25/11/2009

Ítalo Newton Pinto Pantoja / Aux. Adm. / Período: 18 a 20/11/2009 / Destino: Marabá / T. Diárias: 2 e ½ / Obj: dar

apoio aos servidores André Galindo e César Durans que irão acompanhar e supervisionar os trabalhos de georreferenciamento e cadastramento, assim como atualização do sistema de digitação.

PORTARIA Nº 3977, DE 25/11/2009

Wilson Emílio Saraiva da Silva / TDIA / Período: 8 a 13/11/2009 / Destino: Marabá, Itupiranga e Parauapebas / T. Diárias: 5 e ½ / Obj: realizar supervisão e acompanhamento das atividades junto às Unidades Locais dos municípios.

PORTARIA Nº 3978, DE 25/11/2009

Janete Milen Viégas / TDIA / Período: 26/11/2009 / Destino: Barcarena / T. Diárias: ½ / Obj: realizar vistoria técnica no Matadouro Frigorífico do Baixo Tocantins MAFRIBAT.

PORTARIA Nº 3979, DE 25/11/2009

Walter Wilsson Aleixo Vitorino / ADA / Período: 26 a 27/11/2009 / Destino: Pau D'Arco / T. Diárias: 1 e ½ / Obj: dar apoio ao único servidor lotado no Escritório para organização de ficha de cadastro de propriedade e atendimento ao produtor rural.

PORTARIA Nº 3980, DE 25/11/2009

Darlene do Socorro Gama de Sousa / Aux. Adm. / Período: 28 a 29/11/2009 / Destino: São Miguel do Guamá / T. Diárias: 1 e ½ / Obj: dar apoio nas atividades de fiscalização do XII Leilão São Miguel.

SUPRIMENTO DE FUNDOS

PORTARIA Nº 3961, DE 25/11/2009

Mônica Dioclécia Paixão dos Santos / ADA / Elemento de Despesa: 3390.30 R\$ 200,00 / 3390.36 R\$ 150,00 / 3390.39 R\$ 150,00 / Total R\$ 500,00.

PORTARIA Nº 3962, DE 25/11/2009

Jorge Eduardo de Mendonça Góes / TDIA / Elemento de Despesa: 3390.33 R\$ 200,00 / Total R\$ 200,00.

PORTARIA Nº 3963, DE 25/11/2009

Ana Karen de Mendonça Neves Belfort / TDIA / Elemento de Despesa: 3390.30 R\$ 500,00 / 3390.33 R\$ 120,00 / Total R\$ 620,00.

PORTARIA Nº 3964, DE 25/11/2009

Everaldo Luis Martins Chaves / TDIA / Elemento de Despesa: 3390.33 R\$ 210,00 / Total R\$ 210,00.

PORTARIA Nº 3965, DE 25/11/2009

Nivaldo Vinícius Gomes de Lima / TDIA / Elemento de Despesa: 3390.30 R\$ 200,00 / Total R\$ 200,00.

PORTARIA Nº 3966, DE 25/11/2009

Lettiere Mendes Pereira / TDIA / Elemento de Despesa: 3390.30 R\$ 200,00 / Total R\$ 200,00.

PORTARIA Nº 3967, DE 25/11/2009

Thomé Lisboa da Costa Júnior / Aux. Adm. / Elemento de Despesa: 3390.30 R\$ 200,00 / Total R\$ 200,00.

PORTARIA Nº 3968, DE 25/11/2009

Fábio Romero Maia Cardoso / TDIA / Elemento de Despesa: 3390.39 R\$ 500,00 / Total R\$ 500,00.

RENOVAÇÃO DE CONTRATO

Número de Publicação: 46929

PORTARIA Nº 3960/2009 - ADEPARÁ, DE 25 DE NOVEMBRO DE 2009.

O DIRETOR GERAL DA AGÊNCIA DE DEFESA AGROPECUÁRIA DO ESTADO DO PARÁ-ADEPARÁ, no uso das atribuições que lhe são conferidas pelo Art. 22, da Lei Estadual 6.482 de 17 de setembro de 2002.

RESOLVE:

REMOVER, os Contratos Temporários dos servidores abaixo:

PARTES: ELIZANGELA ALVES AMARANTES

CARGO: Técnico Agrícola

DATA DE ADMISÃO: 04/05/2009

VIGÊNCIA: 04/05/2009 A 03/05/2010

PARTES: VIVIANE DE BARROS MONTEIRO

CARGO: Técnico Agrícola

DATA DE ADMISÃO: 01/06/2009

VIGÊNCIA: 01/06/2009 A 31/05/2010

PARTES: NINA RAQUEL PINHEIRO ROCHA FRANÇA

CARGO: Médico Veterinário

DATA DE ADMISÃO: 04/05/2009

VIGÊNCIA: 04/05/2009 A 03/05/2010

REGISTRE-SE, PUBLIQUE-SE E CUMPRA-SE.

SÁLVIO CARLOS FREIRE DA SILVA

Diretor Geral, em exercício.

ERRATA

NÚMERO DE PUBLICAÇÃO: 47237

REF: DISPENSA DE LICITAÇÃO Nº 034/2009

PARTE: ADEPARÁ e ELÍBIO ESTRELA DE SÁ

OBJETO: CONTRATO DE LOCAÇÃO NO MUNICÍPIO DE TUCUMÃ

NÚMERO DE PUBLICAÇÃO : 43979 – PUBLICADO NO DOE Nº 31547 de 18/11/2009

ONDE SE LÊ: VALOR:R\$- 14.400,00 (quatorze mil e quatrocentos reais),

LEIA-SE : VALOR: R\$ - 18.000,00 (dezoito mil reais)

SECRETARIA DE ESTADO DE DESENVOLVIMENTO, CIÊNCIA E TECNOLOGIA

**DIÁRIAS**

NÚMERO DE PUBLICAÇÃO: 46949

DIÁRIAS

PORTARIA Nº 793 DE 25 DE NOVEMBRO DE 2009.

NOME E CARGO DO SERVIDOR: ANTONIO ALVES DE MELO, Assistente Administrativo, DIPLAN, Nº DE DIÁRIAS: 09½ (nove e meia); LOCAL: Itaituba-PA; OBJETIVO DA VIAGEM: com o objetivo de fazer a entrega de equipamentos e móveis no Programa NAVEGAPARÁ; PERÍODO: 26.11 a 04.12.2009.

REGISTRE-SE, PUBLIQUE-SE E CUMPRA-SE

Secretaria de Estado de Desenvolvimento, Ciência e Tecnologia, em 25 de novembro de 2009.

NÚMERO DE PUBLICAÇÃO: 47044

EXTRATO DE CONTRATO DE SERVIÇOS PRESTADOS

Nº DO CONTRATO: 029/2009

PARTES: Secretaria de Estado de Desenvolvimento, Ciência e Tecnologia – SEDECT e o Senhor Eduardo Henrique Melo Rodrigues.

CNPJ: 08978226/0001-73

OBJETO DO CONTRATO: O presente contrato de prestação de serviços na área administrativa - Gestão de Pessoas, para desempenhar atividades de suporte a organização de documentação do arquivo de pessoal e atividades correlatas no setor enquanto aguarda nomeação de concursado.

VALOR DO CONTRATO: O preço justo e certo do contrato é de R\$ 3.925,50 (três mil novecentos e vinte e cinco reais e cinquenta centavos) que será pago em três parcelas iguais mensais.

VIGÊNCIA DO CONTRATO: 24.11.2009 a 21.02.2010 (90 dias)

DATA DA ASSINATURA: 24.11.2009

DOTAÇÃO ORÇAMENTÁRIA: 48101 19 122 0125 4534 339036

FONTE: 0101

ORDENADOR RESPONSÁVEL: MAURÍLIO DE ABREU MONTEIRO – Secretário de Estado de Desenvolvimento, Ciência e Tecnologia.

REGISTRE-SE, PUBLIQUE-SE E CUMPRA-SE

Secretaria de Estado de Desenvolvimento, Ciência e Tecnologia, em 25 de novembro de 2009.

DIÁRIAS

NÚMERO DE PUBLICAÇÃO: 46971

PORTARIA Nº 794 DE 25 DE NOVEMBRO DE 2009

NOME E CARGO DO SERVIDOR: JOSÉ ANTONIO DAMASCENO DOS SANTOS, Motorista; Nº DE DIÁRIAS: 08 e 1/2 (oito e meia); LOCAL: Itaituba-PA; OBJETIVO DA VIAGEM: Para acompanhar a entrega de equipamentos e móveis do Programa NAVEGAPARÁ; PERÍODO: 26.11 a 04.12.2009.

REGISTRE-SE, PUBLIQUE-SE E CUMPRA-SE

Secretaria de Estado de Desenvolvimento, Ciência e Tecnologia, em 25 de novembro de 2009.

NÚMERO DE PUBLICAÇÃO: 46868

EXTRATO DE CONVÊNIO

NÚMERO DO CONVÊNIO: 014/2009

PARTES DO CONVÊNIO: Secretaria de Estado de Desenvolvimento, Ciência e Tecnologia – SEDECT e a Federação das Associações de Micro e Pequenas Empresas do Estado do Pará – FAMPEP

OBJETO DO CONVÊNIO: O presente convênio tem por objeto o apoio e cooperação financeira por parte da SEDECT ao evento intitulado "5º ENCONTRO ESTADUAL DAS MICRO E PEQUENAS EMPRESAS, O 3º FORUM NACIONAL DAS LIDERANÇAS DE MICRO E PEQUENAS EMPRESAS, O 2º CIRCUITO DE EXPOSIÇÃO DE AUTOMAÇÃO COMERCIAL E A 1ª MOSTRA DE EMPREENDEDORES DAS MICRO E PEQUENAS EMPRESAS"

VALOR DO CONVÊNIO: R\$ 35.000,00 (trinta e cinco mil reais)

DATA DA ASSINATURA: 19/11/2009

VIGÊNCIA DO CONVÊNIO: 19/11/2009 a 31/12/2009

DOTAÇÃO ORÇAMENTÁRIA: 48101.19.691.1259.6019 - Fonte 0101 - Natureza: 339035

ORDENADOR RESPONSÁVEL: Maurílio de Abreu Monteiro

NOME DO RESPONSÁVEL PELO RECEBIMENTO DOS RECURSOS:

Afonso Maria de Ligório Barral Monteiro

ENDEREÇO DAS PARTES: Maurílio de Abreu Monteiro/SEDECT: Avenida Serzedelo Corrêa, 594, Aptº 501, Batista Campos, CEP: 66.025-240 – Belém/PA e Afonso Maria de Ligório Barral Monteiro /FAMPEP: Av. Braz de Aguiar, 346 – Ed. Princesa Margareth ap. 1201 Bl. B – Nazaré, CEP 66035-000

FORO: Comarca de Belém

REGISTRE-SE, PUBLIQUE-SE E CUMPRA-SE

Secretaria de Estado de Desenvolvimento, Ciência e Tecnologia, em 25 de novembro de 2009.

JUNTA COMERCIAL DO ESTADO DO PARÁ

**EDITAL DE NOTIFICAÇÃO
NÚMERO DE PUBLICAÇÃO: 47161
EDITAL**

Ficam notificadas as empresas relacionadas abaixo, para comparecerem na Secretaria Geral da JUNTA COMERCIAL DO ESTADO DO PARÁ (JUCEPA), no prazo de 05 (cinco) dias, com a(s) guia(s) de pagamento e o(s) respectivo(s) livro(s) mercantil(is), autenticado(s) durante o(s) ano(s) de 2007, 2008 e 2009. Belém, 26 de novembro de 2009

JUCEPA
Livros/2007

	Nome Empresarial	Tipo	Nº Ordem
1	AGA FACTORING FOMENTO LTDA	DI	4
2	AGROPASTORIL E INDUSTRIAL DE MADEIRAS S/A	DI	36
3	AGROPECUÁRIA CASTANHEIRA S/A	DI	4
4	ALUBAR CABOS S.A	DI	10
5	*ARTEPLAN PROJETOS E CONSTRUÇÕES LTDA	DI	11,12,13 e 14
6	AUTOLINE - COMÉRCIO E REPRESENTAÇÃO LTDA - EPP	DI	1
		RA	1
7	AVINEL S/A AVICULTURA INDUSTRIAL	DI	1,2,3,4 e 5
8	CAFÉ DUNOSSO AGROINDUSTRIAL SA	DI	1,2,3,4,5,6 e 7
		RA	1,2,3,4,5,6,7 e 8
9	CENTENOR EMPREENDIMENTOS S/A	DI	52,53,54 e 55
10	CIRUBEL CIRURGICA BELEM COMERCIO E REPRESENTACOES LTDA	DI	11
		DI	12
11	COLINA SA AGROPECUÁRIA	DG	24
12	COMPANHIA AGROPECUARIA SANTA MARIA DA CANARANA	DI	23
13	COOPERATIVA DE ECONOMIA E CREDITO MUTUO DOS SERVIDORES PUBLICOS MUNICIPAIS DA REGIAO METROPOLITANA DE BELEM LTDA-CREDBEM	DAC	1
14	EETEC EMPRESA TECNICA LTDA	DI	10
15	FAZENDA TANGURO AGROPECUARIA SA	DG	18
16	MEDNuclear - SERVIÇOS DE DIAGNÓSTICO E TERAPIA LTDA	DG	1,2 e 3
17	MINAS MARKETING E SERVICOS LTDA	DI	2 e 3
18	PINDARE S/A	DI	1,2,3,4 e 5
19	PROJECT ENGENHARIA E CONSTRUÇÕES LTDA	DI	1
20	R & R SERVIÇOS FLORESTAIS LTDA	DI	1,2,3,4,5,6,7 e 8
21	R ALIMENTOS PRONTOS LTDA ME	DI	1
22	SÃO BERNARDO INDUSTRIAL S/A	DI	6
23	SIMÕES ENGENHARIA LTDA EPP	DI	9,11 e 12
24	SUPERDREAM SANEAMENTO AMBIENTAL LTDA EPP	DI	3
25	*TECNOPLAC TECNOLOGIA EM PLACAS LTDA	DI	6
26	TRANSPORTADORA PATRIARCA LTDA	DI	1 e 2
27	TRANSPORTES BELEM LISBOA LTDA	DI	17,18,19,20,21 e 22
		RA	5 e 6
28	TRANSURB LTDA	DI	21 e 22
		RA	11,12 e 13
29	VIACAO PERPETUO SOCORRO LTDA	RA	5

Livros/2008

	Nome Empresarial	Tipo	Nº Ordem
1	AGROPASTORIL E INDUSTRIAL DE MADEIRAS S/A	DI	37
2	AGROPECUARIA TUCUMAN S/A	DI	1 e 2
		DI	11
		AG	2
3	ALUBAR CABOS S.A	AG	2
		AC	2

4	ALUBAR ENERGIA S/A	PA	1
		AN	1
		TN	1
		AC	1
5	AMPEREX ELETRÔNICA LTDA	DI	1
		DI	2
6	ASPAM - INDUSTRIA E SERVIÇOS LTDA	DI	1
7	AUTO POSTO CLASSIC LTDA	DI	1,2,3,4,5,6 e 7
8	BEL VIAGENS E TURISMO LTDA EPP	DI	1,2,3,4, e 5
9	BENEVIDES COMÉRCIO DE PAPÉIS E SERVIÇOS LTDA EPP	DI	1,2 e 3
10	CAEC SERVIÇOS E CONSTRUÇÕES LTDA	DI	1
11	CIVIL NORTE CONSTRUTORA LTDA EPP	DI	1
12	COMERCIAL CONECT LTDA - EPP	DI	1
13	COMPANHIA AGROPECUARIA SANTA MARIA DA CANARANA	DI	24
14	CONSTRUTORA CARVALHO NUNES LTDA	DI	1
15	CONSTRUTORA GOMES DE SOUZA LTDA	DI	16
16	DAMATTA COMERCIAL DE ALIMENTOS LTDA-ME	DI	2
17	DELTA MÁQUINAS LTDA EPP	DI	1
18	DINASTIA VIAGENS E TURISMO LTDA EPP	CA	2
		DI	6
19	DISTRIBUIDORA MARITUBA COMERCIAL LTDA EPP	DI	1
20	DLP DISTRIBUIDORA DE LIVROS PARAENSE LTDA	DI	1
21	E M N SILVA	DI	1
22	EQUIPA - COMÉRCIO, SERVIÇOS AUTOMOTIVOS & CONSTRUÇÕES LTDA ME	DI	1
23	EXECUTIVA RECURSOS HUMANOS LTDA	DI	15,16 e 17
24	F C BRAGA TRADE LTDA ME	DI	1
25	F M S DO NASCIMENTO AUDITORIA E CONSULTORIA MEDICA	DI	1
26	FENIX AUTOMÓVEIS LTDA	DI	31,32,33,34,35,36,37,38,39,40,41,42,43,44,45,46,47,48,49,50,51,52,53,54,55,56,57,58,59,60,61,62,63,64,65 e 66
		DI	7 e 8
27	GTR-GRAFICA E EDITORA LTDA ME	DI	7 e 8
28	INDUSTRIA MARONI SA	DI	17,18 e 19
29	K B SANTOS LIVROS DIDATICOS	DI	1
30	L A C ALBUQUERQUE ME	DI	1
31	L A SERVIÇOS DE CONSTRUÇÃO CIVIL E TERRAPLENAGEM LTDA EPP	DI	1
32	LIMP CAR LOCAÇÃO E SERVICOS LTDA	DI	4
33	M ANTONIO DE SOUSA ME	DI	1
34	M M AUTO POSTO LTDA	DI	5,6,7,8 e 9
35	M M CONSTRUÇÕES E TRANSPORTES LTDA	DI	1
36	MADEIREIRA LISBOA LTDA	DI	1
37	MARKA CONSTRUTORA E SERVIÇOS LTDA EPP	DI	1
38	MATURUPI GRAFICA LTDA EPP	DI	1,2 e 3
39	MIL MANUTENCOES E COMERCIO LTDA	DI	15,16,17,18 e 19
40	MINAS MARKETING E SERVICOS LTDA	DI	4
41	NAZARE DO ARAGUAIA AGRICOLA E PECUARIA SA	DI	30
42	ORION ENGENHARIA LTDA	DI	1
43	PARIS DESIGN LTDA	DI	2
		RA	2
		CA	2
44	POSTO PLATINO LTDA	DI	1, 2, 3, 4 e 5
		RA	1, 2, 3, 4 e 5
45	POSTO TEXAS LTDA	DI	12
46	PRINCOMAR INDÚSTRIA DE PESCA SA	DI	17
47	PROTEC PRODUTOS E SERVICOS TECNICOS LTDA	DI	18, 19, 20 e 21
48	RAYOL COMÉRCIO E SERVIÇOS LTDA EPP.	DI	2
		RA	2

49	RIBEIRO DERIVADOS DE PETROLEO LTDA	DI	4, 5, 6, 7, 8, 9, 10, 11, 12, 13, 14 e 15
50	SÃO BERNARDO INDUSTRIAL S/A	DI	7
51	SCOVAN SERVIÇOS GERAIS LTDA	DI	7
52	SERRARIA PRIMAVERA LTDA EPP	DI	1
53	SUPERDREAM SANEAMENTO AMBIENTAL LTDA EPP	DI	4
54	T S J TELEMARKETING LTDA ME	DI	1
55	TATICA ENGENHARIA IMOBILIARIA E REPRESENTACOES LTDA	DI	1
56	TEGRASA TERRA GRANDE AGROPECUARIA S/A	PA	1

	Nome Empresarial	Tipo	Nº Ordem
1	A C TAVEIRA & CIA LTDA	DI	2
2	A FARIAS SANTOS COMÉRCIO ME	DI	2
3	AB COMERCIO DE PEÇAS E EQUIPAMENTOS LTDA ME	DI	1
4	AÇAI PARTICIPAÇÕES S/A	DI	3,4,5,6,7 e 8
5	AGRO PECUARIA PARAPORA S/A	DI	1,2,3,4,5,6,7,8 e 9
6	AGROPECUÁRIA DA SANTA CRUZ S/A	DM	1
7	ÁGUIA COMÉRCIO DE MOVEIS E ALIMENTOS LTDA ME	DI	1,2,3,4,5,6,7,8 e 9
8	AMAZON MARINE DO BRASIL LTDA -EPP	DI	1
9	AMPEREX ELETRÔNICA LTDA	DI	3
10	AUTO PEÇAS E SERVIÇOS GLOBO LTDA ME	DI	1
11	BARBOSA & MARQUES COMÉRCIO DE MATERIAL DE CONSTRUÇÃO LTDA	DI	1
12	BERTILLON VIGILÂNCIA E TRANSPORTE DE VALORES LTDA	DI	41,42,43,44,45,46,47 e 48
13	BRS COMERCIO E TRANSPORTES LTDA EPP	DI	1
14	COELPA SERVIÇOS DE CONSTRUÇÕES & COMERCIO LTDA	DI	1
15	COMERCIAL PEREIRA GONÇALVES LTDA	DI	2
16	COMÉRCIO E REPRESENTAÇÕES PRADO LTDA	DI	8
17	COMPASSO ENGENHARIA LTDA EPP	DI	1
18	CONSTRUTORA CANAÃ LTDA EPP	DI	6,7 e 8
19	COOPERATIVA DE TRABALHO ODONTOLÓGICO - UNIODONTO	DI	1,2,3,4 e 5
20	CORREA SODRE LTDA	DI	2
21	D C LIMA DA SILVA E CIA LTDA	DI	1
22	DAMATTA COMERCIAL DE ALIMENTOS LTDA- ME	DI	3
23	DEDETIZADORA S O S SERVICOS OPERACIONAIS DE SANEAMENTO LTDA ME	DI	2
24	DISTRIBEN DISTRIBUIDORA DE PRODUTOS FARMACEUTICOS E HOSPITALARES LTDA EPP	DI	2
25	DISTRIBUIDORA MARITUBA COMERCIAL LTDA EPP	DI	2
26	DLP DISTRIBUIDORA DE LIVROS PARAENSE LTDA	DI	2
27	FAZENDA PIRI GRANDE SA	DI	1,2,3,4 e 5
28	HEINRIKUS COMERCIAL LTDA EPP	DI	2
		RA	1
29	J E S FONSECA COMERCIO EPP	DI	1
30	JATIUCA AGROPECUARIA S/A	DI	1,2,3,4,5,6,7,8,9,10,11,12 e 13
		DI	8
31	JOSE FERREIRA DA SILVA FILHO EPP	CA	1
		RA	1
		DI	2
32	K B SANTOS LIVROS DIDATICOS	DI	2
33	L C R PONTES ME	DI	1
34	LOCAVEL SERVIÇOS LTDA	DG	14,15 e 16
35	LOJA REGIONAL LTDA ME	DI	2

36	M & J SERVICOS AUXILIARES DE TRANSPORTE AEREO LTDA EPP	DI	2
37	M & M ANDRADE TRANSPORTES LTDA	DI	2
38	M ANTONIO DE SOUSA ME	DI	2
39	M BRAGANÇA NOBRE & CIA LIMITADA ME	DI	1
40	M. F. DA S. FRANCO EPP	DI	2
41	MADEIREIRA LISBOA LTDA	DI	2
42	MARKA CONSTRUTORA E SERVIÇOS LTDA EPP	DI	2
43	MINAS MARKETING E SERVICOS LTDA	DI	5
44	NACIONAL COMÉRCIO DE CARNES & DISTRIBUIDORA DE PRODUTOS LTDA ME	DI	1
45	NORTE GERADORES IMP. EXP. E LOCAÇÃO DE MAQUINAS LTDA	DI	2
46	PARÁ BRASIL COMÉRCIO DE MATERIAL DE INFORMÁTICA LTDA EPP	DI	2
		RA	2
47	PONTO PRESS LTDA EPP	DI	7
48	SALAZAR & LOEWENBERGER LTDA ME	DI	2
49	SANTA MARTA DISTRIBUIDORA LTDA	DI	1
50	SERRARIA PRIMAVERA LTDA EPP	DI	2
51	SERVNAUTICA COMERCIO E SERVIÇOS DE NAUTICA LTDA ME	DI	1
		DI	6
52	STILUS TAXI AEREO LTDA-EPP	RA	6
53	TALLA TAXI AEREO LTDA	DI	11
54	TATICA ENGENHARIA IMOBILIARIA E REPRESENTACOES LTDA	DI	2
55	TEGRASA TERRA GRANDE AGROPECUARIA S/A	DI	2,3,4,5,6,7,8 e 9
		TE	1
		DM	1
56	TOP LYNE SERVIÇOS AUXILIARES DE TRANSPORTE AEREO LTDA EPP	DI	2
		DI	17
57	TRANSPORTADORA PATRIARCA LTDA	DI	3
58	VANGUARDA PROPAGANDA LTDA	DI	9
59	VIEIRA ENGENHARIA LTDA EPP	DI	1
61	W C GOMES & AZEVEDO LTDA ME	DI	1,2,3,4,5,6,7 e 8

COMPANHIA DE DESENVOLVIMENTO INDUSTRIAL DO PARÁ - CDI - PA

ERRATA DE CONTRATO NÚMERO DE PUBLICAÇÃO: 47050

Errata de Extrato do Contrato nº 029/2009-CDI/PA, publicado no DOE/PA nº 31550 de 23/11/2009.

Partes: CDI/PA e Centrais Elétricas do Pará S/A.
Onde se lê: VALOR GLOBAL ESTIMADO DO CONTRATO
Leia-se: VALOR ESTIMADO DO CONTRATO

AVISO DE PEDIDO DE LICENÇA NÚMERO DE PUBLICAÇÃO: 47149

A CDI/PA, CNPJ/MF nº 05.416.839/0001-29, torna público que requereu junto a Secretaria Estadual de Meio Ambiente-SEMA, a Licença de Instalação para Construção Civil, Obras diversas no Distrito e Pólo Industrial de Ananindeua/PA. Belém, 25/11/2009.

AVISO DE RECEBIMENTO NÚMERO DE PUBLICAÇÃO: 47085

A CDI/PA, CNPJ/MF nº 05.416.839/0001-29, torna público que recebeu junto a Secretaria Estadual de Meio Ambiente-SEMA, a Licença Prévia para Construção Civil, Obras diversas, Fase II do Distrito e Pólo Industrial de Marabá/PA. Belém, 25/11/2009.

PEDIDO DE LICENÇA DE INSTALAÇÃO NÚMERO DE PUBLICAÇÃO: 47093

A CDI/PA, CNPJ/MF nº 05.416.839/0001-29, torna público que requereu junto a Secretaria Estadual de Meio Ambiente-SEMA, a Licença de Instalação para Construção Civil, Obras diversas Fase II do Distrito e Pólo Industrial de Marabá/PA. Belém, 25/11/2009.

**AVISO DE PEDIDO DE LICENÇA
NÚMERO DE PUBLICAÇÃO: 47137**

A CDI/PA, CNPJ/MF nº 05.416.839/0001-29, torna público que requereu junto a Secretaria Estadual de Meio Ambiente-SEMA, a Licença de Instalação para Construção Civil, Obras diversas no Distrito e Pólo Industrial de Icoaraci/PA. Belém, 25/11/2009.

**FUNDAÇÃO DE AMPARO A PESQUISA
DO ESTADO DO PARÁ****PORTARIA Nº 137/2009.
NÚMERO DE PUBLICAÇÃO: 47224****PORTARIA Nº 137 DIPLAN/FAPESPA DE 25/11/09**

A DIPLAN - DIRETORIA DE PLANEJAMENTO, ADMINISTRAÇÃO E FINANÇAS, CONSIDERANDO A PORTARIA Nº 007/FAPESPA DE 18.02.2008, e usando de suas atribuições legais, RESOLVE: CONCEDER DIÁRIAS AO SERVIDOR:
NOME: SANCLAYTON GERALDO CARNEIRO MOREIRA
MATRÍCULA: 55587433/03
CARGO: DIRETOR CIENTÍFICO

DESTINO: Belém/Brasília/Belém

PERÍODO: 12/11/2009

QUANTIDADE: 1 (uma) diária

OBJETIVO: Participar da Reunião do CNPq.

Justificativa: Referente a Diária Complementar a PORTARIA Nº126/2009 DIPLAN/FAPESPA de 10/11/09.

REGISTRA-SE, PUBLIQUE-SE E CUMPRE-SE

Fundação de Amparo à Pesquisa do Estado do Pará, em 25 de Novembro de 2009.

ROSILENE PARACAMPOS DA SILVA

Diretora de Planejamento, Administração e Finanças

**PORTARIA - COFAZ**

Número de Publicação: 46989

PORTARIA N.º 081 DE 23 DE NOVEMBRO DE 2009

O SECRETÁRIO ADJUNTO DE RECEITAS DE ESTADO DA FAZENDA, no uso da competência delegada pela Portaria nº 0325-GS/SEFA, de 01/10/2007, publicada no DOE de n.º 31.019, de 03/10/2007, e;

CONSIDERANDO os termos do Memorando n.º 00042/2009-CPAD, datado de 20/11/2009, da Comissão de Processo Administrativo Disciplinar, constituída pela Portaria n.º 0103 de 30/07/2009, publicada no D.O.E. Nº 031.473 de 31/07/2009, no qual solicita a redesignação da Comissão;

CONSIDERANDO que o Colegiado processante até a presente fase, está reunindo vários tipos de provas, tais como: perícia documentoscópica e grafotécnica, depoimentos de servidores desta SEFA e coleta de documentos, provas essas para que possa formar sua convicção acerca dos fatos em apuração.

RESOLVE:

REDESIGNAR, de acordo com o caput do artigo 208, da Lei Estadual n.º 5.810, de 24/01/1994, a partir de 27/11/2009, até a conclusão dos trabalhos, a Comissão de Processo Administrativo Disciplinar, constituída pela Portaria n.º 0103 de 30/07/2009, publicada no D.O.E. nº 031.473 de 31/07/2009, presidida pela servidora TÂNIA GRAÇAS BARROS SUZUKI, Administradora, identificação funcional n.º 760650/2.

PUBLIQUE-SE, REGISTRE-SE E CUMPRE-SE

GABINETE DO SECRETÁRIO ADJUNTO DE RECEITAS DE ESTADO DA FAZENDA,
EM 23/11/2009.

JOSÉ LUCIVALDO NOGUEIRA FREITAS

Secretário Adjunto de Receitas de Estado da Fazenda

**DIÁRIA
NÚMERO DE PUBLICAÇÃO: 47147
PORTARIA: 1957**

Objetivo: Conduzir veículo com servidores da DTI

Fundamento Legal: Dec. 2.819 de 06.09.94

Origem: BELÉM/PA - BRASIL

Destino(s):

Itinga/Gurupi/PA - Brasil<br

Servidor(es):

541336201/ANTONIO EDSON DA SILVA MOURA (Motorista) / 5.5

diárias (Completa) / de 23/11/2009 a 28/11/2009<br

Ordenador: Josué A.Azevedo Monteiro

**JULGADORIA DE 1ª INSTÂNCIA
NÚMERO DE PUBLICAÇÃO: 47012
EDITAL DE INTIMAÇÃO**

O Sr. José Fernando dos Santos Vasconcellos, Diretor da Julgadoria de 1ª Instância da Secretaria de Estado da Fazenda, FAZ SABER ao sujeito passivo J. E. P. VIANA, Inscrição Estadual nº 15.233.308-8, que o Auto de Infração e Notificação Fiscal nº 092007510000007-3 foi julgado NULO em decisão de 1ª instância, com recurso de ofício ao Tribunal Administrativo de Recursos Fazendários, na forma do Art. 30 da Lei 6.182/98. Belém (PA), 25 de novembro de 2009.

JOSÉ FERNANDO DOS SANTOS VASCONCELLOS

Diretor da Julgadoria de 1ª Instância

EDITAL DE INTIMAÇÃO

O Sr. José Fernando dos Santos Vasconcellos, Diretor da Julgadoria de 1ª Instância da SEFA, FAZ SABER ao sujeito passivo A. S. LEAL VARIÉDADES, Inscrição Estadual nº 15.260.206-2, que o julgamento em 1ª instância decidiu pela improcedência do ato de indeferimento do pedido de opção ao Simples Nacional, ficando ciente da decisão após 15 dias da data de publicação deste edital.

Belém (PA), 25 de novembro de 2009.

JOSÉ FERNANDO DOS SANTOS VASCONCELLOS

Diretor da Julgadoria de 1ª Instância

EDITAL DE INTIMAÇÃO

O Sr. José Fernando dos Santos Vasconcellos, Diretor da Julgadoria de 1ª Instância da Secretaria de Estado da Fazenda, FAZ SABER ao autuado TROPIQUET COMÉRCIO E EXPORTAÇÃO LTDA., Inscrição Estadual nº 15.193.618-8, que os Autos de Infração e Notificação Fiscal nº 092006510000014-9, nº 092006510000028-9 e nº 092006510000034-3 foram julgados PROCEDENTES em 1ª instância, ficando ciente das decisões após 15 (quinze) dias da data de publicação deste Edital, podendo pagar o Crédito Tributário correspondente com 20% de redução da multa, em até 30 (trinta) dias, na hipótese de pagamento integral da importância exigida ou recorrer da decisões, em igual prazo, ao Tribunal Administrativo de Recursos Fazendários (TARF), findo o qual, sujeitar-se-á à cobrança executiva do débito, conforme estabelece a Lei Estadual nº 6.182, de 30 de dezembro de 1998.

Outrossim, em caso de interposição de recurso voluntário ao TARF, o mesmo deverá ser apresentado à Julgadoria, sito na Av. Gentil Bittencourt, nº 2566, 3º andar.

Belém (PA), 25 de novembro de 2009.

JOSÉ FERNANDO DOS SANTOS VASCONCELLOS

Diretor da Julgadoria de 1ª Instância

EDITAL DE INTIMAÇÃO

O Sr. José Fernando dos Santos Vasconcellos, Diretor da Julgadoria de 1ª Instância da SEFA, FAZ SABER ao sujeito passivo TRANSPORTES BRASFRIO LTDA., nº 15.143.142-6, que o Auto de Infração e Notificação Fiscal nº 092007510001423-6 foi julgado PROCEDENTE em 1ª instância, ficando ciente da decisão após 15 dias da data de publicação deste Edital, podendo pagar o Crédito Tributário correspondente com 20% de redução da multa, em até 30 dias, na hipótese de pagamento integral da importância exigida ou recorrer da decisão, em igual prazo, ao Tribunal Administrativo de Recursos Fazendários (TARF), findo o qual, sujeitar-se-á à cobrança executiva do débito, conforme estabelece a Lei Estadual nº 6.182/98.

Outrossim, em caso de interposição de recurso voluntário ao TARF, o mesmo deverá ser apresentado à Julgadoria, sito na Av. Gentil Bittencourt, nº 2566, 3º andar.

Belém (PA), 25 de novembro de 2009.

JOSÉ FERNANDO DOS SANTOS VASCONCELLOS

Diretor da Julgadoria de 1ª Instância

**DIÁRIA
NÚMERO DE PUBLICAÇÃO: 47154
PORTARIA: 1962**

Objetivo: Reunião na Secretaria Nacional do Tesouro

Fundamento Legal: Dec. 2.819 de 06.09.94

Origem: BELÉM/PA - BRASIL

Destino(s):

Brasília/DF - Brasil<br

Servidor(es):

2737501/DENISE MARIA FERREIRA SOEIRO MOREIRA (Técnico

A) / 0.5 diárias (Completa) / de 25/11/2009 a 25/11/2009<br

Ordenador: Josué A.Azevedo Monteiro

**DIÁRIA
NÚMERO DE PUBLICAÇÃO: 47165
PORTARIA: 1963**

Objetivo: Fiscalização em Empresas

Fundamento Legal: Dec. 2.819 de 06.09.94

Origem: BELÉM/PA - BRASIL

Destino(s):

Soare/Salvaterra/Sta.C.Arari/C. do Arari/PA - Brasil<br

Servidor(es):

552209901/SAMUEL NYSTRON TEIXEIRA SILVA (Auditor Fiscal

de Receitas Estaduais) / 4.5 diárias (Completa) / de 30/11/2009

a 04/12/2009<br

Ordenador: Josué A.Azevedo Monteiro

**DIÁRIA
NÚMERO DE PUBLICAÇÃO: 47174
PORTARIA: 1964**

Objetivo: Conduzir veículo com Auditor Fiscal

Fundamento Legal: Dec. 2.819 de 06.09.94

Origem: BELÉM/PA - BRASIL

Destino(s):

Soare/Salvaterra/Sta.Cruz Arari/C.Arari/PA - Brasil<br

Servidor(es):

507678101/JOÃO CARLOS DA COSTA ALVES (Motorista) / 4.5

diárias (Completa) / de 30/11/2009 a 04/12/2009<br

Ordenador: Josué A.Azevedo Monteiro

**SUPRIMENTO DE FUNDOS
NÚMERO DE PUBLICAÇÃO: 47086
PORTARIA Nº 1956, DE 25/11/2009**

O DIRETOR DE ADMINISTRAÇÃO DA SECRETARIA DE ESTADO DA FAZENDA, no uso das atribuições que lhe foram delegadas pela Portaria nº 0329, de 09/10/2007, publicada no Diário Oficial do Estado de 15/10/2007 e

Considerando a necessidade de limitar o período de aplicação e prestação de contas referentes ao Suprimento de Fundos do mês de Dezembro / 2009.

Resolve:

Art. 1º Estabeler, excepcionalmente para o mês de dezembro / 2009 o período de 01 a 22/12/2009, como prazo de aplicação, e até 31/12/2009 o prazo de prestação de contas para os Suprimentos de Fundos do referido mês.

Art. 2º Esta Portaria entra em vigor na data de sua publicação.

JOSUÉ A. AZEVEDO MONTEIRO

Diretor de Administração

**ERRATA - CERAT BELÉM
NÚMERO DE PUBLICAÇÃO: 46878**

A Ilma. Sra. KÁTIA CRISTINA DA SILVA NEVES

Coordenadora Executiva Regional de Administração Tributária e Não Tributária de Belém, desta Secretaria de Estado da Fazenda.

FAZ SABER a todos quanto o presente Edital lerem ou dele por qualquer outro meio tomarem conhecimento, que foi retificado o edital publicado no Diário Oficial do Estado nº 31552 de 25/11/2009, referente o contribuinte PONTO E VÍRGULA COMÉRCIO LTDA, Insc. Est. nº 15.175.421-7, ficando o mesmo da seguinte forma:

Onde se lê: por mais 60 dias

Leia-se: por mais 40 dias

KÁTIA CRISTINA DA SILVA NEVES

Coordenadora Fazendária - Cerat Belém

**TORNAR SEM EFEITO A PORTARIA
NÚMERO DE PUBLICAÇÃO: 46869
PORTARIA Nº 1954, 24 DE NOVEMBRO DE 2009**

TORNAR SEM EFEITO a Portaria nº 1818, de 09.11.2009, publicada no Diário Oficial do Estado nº 31543, de 12/11/2009, que concedeu Suprimento de Fundos ao servidor EVANDRO CÉSAR GRILLO MACHADO, referente ao mês de NOVEMBRO /2009 – CCOMT - BASE CANDIRÚ, em virtude do não recebimento do valor de R\$ 3.396,00 (Três mil trezentos e noventa e seis reais) conforme solicitação da DAD.

**DIRETORIA DE ADMINISTRAÇÃO - SEFA
NÚMERO DE PUBLICAÇÃO: 47072****PORTARIA Nº 1896 DE 18 DE NOVEMBRO DE 2009**

CONCEDER 60 dias de Licença p/ Tratamento de Saúde, a LEILA MARIA VILLAS NORAT, 3251098/2, AFRE, CEEAT/Substituição Tributária, de 07.11.2009 a 05.01.2010.

PORTARIA Nº 1897 DE 18 DE NOVEMBRO DE 2009

CONCEDER a EDMILSON ABREU CARDOSO, 5106214/1, AT, CECOMT, 30 dias de Licença Prêmio, de 14.12.2009 a 12.01.2010, ref ao triênio de 06.11.1998 a 05.11.2001.

PORTARIA Nº 1898 DE 18 DE NOVEMBRO DE 2009

CONCEDER a ANA CARMEN LEAL DE OLIVEIRA, 49735/4, AFRE, CEEAT/Substituição Tributária, 30 dias de Lic Prêmio, de 28.12.2009 a 26.01.2010, ref ao triênio de 30.05.2004 a 29.05.2007.

PORTARIA Nº 1899 DE 18 DE NOVEMBRO DE 2009

CONCEDER a SIMONE CRUZ DA SILVA, 5144140/1, Aux Técnico, CECOMT/Serra do Cachimbo, 30 dias de Lic Prêmio, de 01 a 30.12.2009, ref ao triênio de 01.08.2002 a 31.07.2005.

PORTARIA Nº 1900 DE 18 DE NOVEMBRO DE 2009

CONCEDER 60 dias de Licença p/ Tratamento de Saúde, a MARIA DO PERPETUO SOCORRO DOS SANTOS JESUS, 50440/1, AAF, CECOMT/Carajás, de 03.11.2009 a 01.01.2010.

PORTARIA Nº 1902 DE 18 DE NOVEMBRO DE 2009

CONCEDER a MARIA LUIZA DO AMARAL SILVA, 50458/1, Ag. Portaria, CECOMT/Gurupi, 60 dias de Lic Prêmio, de 01.12.2009 a 29.01.2010, ref ao triênio de 28.07.2004 a 27.07.2007.

PORTARIA Nº 1904 DE 19 DE NOVEMBRO DE 2009

PRORROGAR por 60 dias, a Licença p/ Tratamento de Saúde de JOSE IVAN RICARDO DA SILVA, 5149452/1, Motorista, CERAT/Belém, de 13.10 a 11.12.2009.

PORTARIA Nº 1905 DE 19 DE NOVEMBRO DE 2009

CONCEDER 15 dias de Licença p/ Tratamento de Saúde, a ABELARDO MARQUES PINHEIRO DE ASSIS, 5149460/1, Motorista, CECOMT/Itinga, de 01 a 15.11.2009.

PORTARIA Nº 1906 DE 19 DE NOVEMBRO DE 2009

CONCEDER 08 dias de Licença por Motivo de Doença em Pessoa da Família, a ANTONIA IRANETE GADELHA STAACK, 5552826/1, Datilógrafo, CECOMT/Carajás, de 16 a 23.09.2009.

PORTARIA Nº 1952 DE 23 DE NOVEMBRO DE 2009

AUTORIZAR, o gozo de férias de ROBERTO ROWILSON DA SILVA CECIM, 5282268/1, AFRE, CERAT/Marituba, p/ serem usufruídas em janeiro/2010, ref ao exerc de 22.04.2000 a 21.04.2001, suspensa pela Portaria 602 de 22.04.2002, DOE 29.683 de 24.04.2002.

PORTARIA Nº 1953 DE 24 DE NOVEMBRO DE 2009

REMOVER, a pedido, MARIA CELMA RIBEIRO PEREIRA, AFRE, 5097312/2 da DFI p/ a CEEAT/Substituição Tributária, a contar de 20.11.2009.

PORTARIA Nº 1960 DE 25 DE NOVEMBRO DE 2009

REMOVER, a contar de 24/11/2009, CLAUDIA DOS SANTOS BRITO, 5858135/1, AFRE, da CERAT/Abaetetuba p/ a CEEAT/Substituição Tributária.

PORTARIA Nº 1961 DE 25 DE NOVEMBRO DE 2009

DESIGNAR, a contar de 24/11/2009, CLAUDIA DOS SANTOS BRITO, 5858135/1, AFRE, p/ exercer o cargo em comissão de Coordenador Fazendário da CEEAT/Substituição Tributária.

**SUPRIMENTO DE FUNDO
NÚMERO DE PUBLICAÇÃO: 46876
PORTARIA: 1955**

Prazo para Aplicação (em dias): 30
Prazo para Prestação de Contas (em dias): 5
Servidor: EUSTÁLIA LIGIA REIS DE SOUZA
Cargo: AUXILIAR TÉCNICO
Matrícula Funcional: 0515184801
Recurso(s):
Programa de Trabalho Fonte do Recurso Natureza da Despesa Valor
04129119126470000 0144000000 339030 3.396,00
Ordenador: Josué A.Azevedo Monteiro

BANCO DO ESTADO DO PARÁ

**EXTRATO DE TERMO ADITIVO
NÚMERO DE PUBLICAÇÃO: 46951**

Nº DO TERMO ADITIVO: 05
Nº DO CONTRATO: 034/05
OBJETO DO CONTRATO: Prestação de serviços de manutenção corretiva e preventiva do equipamento da marca RTA, modelo SUNBR Potência 60 KVA N/S NC006.
VALOR DO CONTRATO ORIGINAL: R\$-2.800,00 (Dois mil e oitocentos reais) mensal
MODALIDADE DE LICITAÇÃO: Art. 25 Inc. II da lei Nº 8.666/93
PARTES: Banco do Estado do Pará S. A. e RTA Rede de Tecnologia Avançada Ltda
OBJETO E JUSTIFICATIVA DO ADITAMENTO: Alteração do índice de reajuste e valor
VALOR: R\$-3.554,19 (Três mil, quinhentos e cinquenta e quatro reais e dezenove centavos) mensal
DATA DA ASSINATURA: 20.11.2009
VIGÊNCIA DO ADITAMENTO: 20.11.09 a 03.08.10
DOTAÇÃO ORÇAMENTÁRIA: Recursos Próprios
FONTE DE RECURSO: Própria
ORDENADOR RESPONSÁVEL: Affonso Rodrigues Vianna Neto
ADITIVOS ANTERIORES: 01/04
ENDEREÇO DO CONTRATADO E CEP: Rua Dom Aguirre, Nº 515, sala 01, Parque Taquaral, CEP 04671-245 São Paulo- SP
DATA DA PUBLICAÇÃO: 10.08.2005

**EXTRATO DE CONTRATO
NÚMERO DE PUBLICAÇÃO: 47235**

Nº DO CONTRATO: Termo de Doação Nº 117/2009
MODALIDADE DE LICITAÇÃO: Art. 538 do Código Civil e art.17 Inciso II da lei Nº 8.666/93
PARTES: Banco do Estado do Pará S. A. e Cáritas Brasileira – Regional Norte II
OBJETO: Doação com encargos – à realização do evento “ Encontro de Agentes da Economia Solidária e Agricultura Familiar”
VALOR: R\$-100.038,00 (Cem mil e trinta e oito reais) Global
DOTAÇÃO ORÇAMENTÁRIA: Recursos Próprios
FONTE DE RECURSO: Própria
FORO: Belém
DATA DA ASSINATURA: 19.11.09
ORDENADOR RESPONSÁVEL: Affonso Rodrigues Vianna Neto
ENDEREÇO DO CONTRATADO: Av. Barão do Triunfo, nº 3151 – Bairro do Marco – CEP 66.093-050.

**EXTRATO DE CONVÊNIO
NÚMERO DE PUBLICAÇÃO: 47038**

Nº DO CONVÊNIO: 037/2009
PARTES: Banco do Estado do Pará S. A. e Federação das Associações de Micro e Pequenas Empresas do Estado do Pará – FAMPEP
OBJETO: Apoio financeiro do BANPARÁ à realização do evento “5º Encontro Estadual das Micros e Pequenas Empresas”
VIGÊNCIA: 19.11.09 a 18.02.10
VALOR: R\$-5.000,00 (Cinco mil reais)
DOTAÇÃO ORÇAMENTÁRIA: Recursos Próprios
FONTE DE RECURSO: Própria
FORO: Belém
DATA DA ASSINATURA: 19.11.09
ORDENADOR RESPONSÁVEL: Affonso Rodrigues Vianna Neto
RESPONSÁVEL PELA ENTIDADE RECEBEDORA DE RECURSOS: Álvaro Cordoval de Carvalho
**TERMO DE RESCISÃO UNILATERAL DE CONTRATO
NÚMERO DE PUBLICAÇÃO: 46975**
Nº DO CONTRATO: 074/2007
PARTES: Banco do Estado do Pará S.A. e BDO Trevisan Auditores Independentes
DATA DA ASSINATURA: 18/11/2009
ORDENADOR RESPONSÁVEL: Affonso Rodrigues Vianna Neto

LOTERIA DO ESTADO DO PARÁ

**RESUMO DE PORTARIA
NÚMERO DE PUBLICAÇÃO: 46966
PORTARIA Nº 028/2009 – GAB
BELÉM, 23 DE NOVEMBRO DE 2009.**

O Diretor Presidente da LOTERIA DO ESTADO DO PARÁ, no uso de suas atribuições que lhe foram conferidas pela Lei nº 4.603/75. RESOLVE:

Art. 1º - Conceder ao servidor ALEXANDER JOHANN TYLL, Técnico de Nível Superior, matrícula funcional nº 5135486/1, SUPRIMENTO DE FUNDOS no valor de R\$-1.676,00 (Um Mil, Seiscentos e Setenta e Seis Reais), destinados a atender as Despesas urgentes e de Pronto Pagamento a partir do recebimento dos recursos, devendo os dispêndios ser aplicados nas seguintes NATUREZAS DE DESPESAS:

Unidade Orçamentária: LOTERIA DO ESTADO DO PARÁ
Operacionalização das Ações Administrativas – 231220125.4534
Classificação das Despesas:
339030 – MATERIAL DE CONSUMO
R\$500,00
339036 – OUTROS SERVIÇOS E ENCARGOS – PF
R\$500,00
339039 – OUTROS SERVIÇOS E ENCARGOS – PJ
R\$676,00

Art. 2º - O prazo para aplicação do numerário fica estabelecido em 30 (trinta) dias após a data do recebimento, devendo o responsável prestar contas no prazo máximo de 15 dias após esgotado o período de aplicação.
Dê-se ciência, registre-se e publique-se.
GABINETE DA PRESIDÊNCIA, EM 25 DE NOVEMBRO DE 2009.
MÁRCIO ALFREDO RODRIGUES DE OLIVEIRA
Diretor Presidente

SECRETARIA DE ESTADO DE MEIO AMBIENTE

OBJETIVO: ATENDER DENUNCIA DOS ÍNDIOS TAMBÉS DA ALDEIA TEKOHAW DA APREENSÃO DE CAMINHÕES CARREGADOS COM MADEIRA DE ORIGEM ILEGAL.

PORTARIA Nº. 3.347/2009-GAB/SEMA DE 25/11/2009
ASSUNTO: TORNAR SEM EFEITO PORTARIA
TORNAR SEM EFEITO A PORTARIA Nº. 3.233/2009-GAB/SEMA DE 18/11/2009 REPUBLICADA NO DOE Nº 31.552 DE 25/11/2009, QUE CONCEDEU DIÁRIAS AO SERVIDOR ALMIR AUGUSTO DE FIGUEIREDO FILHO.

PORTARIA Nº 3.348/2008-GAB/SEMA DE 25/11/2009.
ASSUNTO: SUPRIMENTO DE FUNDOS
NOME E MATRÍCULA DO SERVIDOR:
- ERNILDO CESAR DA SILVA SERAFIM – 57214856/1
CARGO/FUNÇÃO: ENGENHEIRO AGRONOMO
VALOR DO SUPRIMENTO: R\$ 2.800,00 (DOIS MIL E OITOCENTOS REAIS).
ELEMENTOS DE DESPESA:
PTRES: 276157
FONTE: 0116002102 33.90.33 R\$ 1.400,00
33.90.36 R\$ 1.400,00

PERÍODO DE APLICAÇÃO: 19 (DEZENOVE) DIAS CONTADOS DA EMISSÃO DA ORDEM BANCÁRIA, FINDO O MESMO, TERÁ O PRAZO DE 10 (DEZ) DIAS PARA PRESTAÇÃO DE CONTAS.
DATA DA CONCESSÃO: 25/11/2009

PORTARIA Nº. 3.350/2009-GAB/SEMA DE 25/11/2009
ASSUNTO: AUTORIZAR VIAGEM E CONCEDER DIÁRIA
NOME E CPF DOS COLABORADORES EVENTUAIS:
- JANAINA DE FARIA PINTO – 462.109.032-15
- GEREMIAS CORREA – 101.871.462-68
DESLOCAMENTO: MARACANÁ P/ BELÉM/PA
PERÍODO: 24 A 27/11/2009.
QUANT. DE DIÁRIAS: 03 E ½ (TRÊS E MEIA)
OBJETIVO: PARTICIPAÇÃO NA CAPACITAÇÃO E DA SEGUNDA REUNIÃO ORDINÁRIA DE 2009 DO CONSELHO GESTOR DA APA DE ALGODOAL MAIANDEUA.

**PORTARIA
NÚMERO DE PUBLICAÇÃO: 47259**
PORTARIA Nº. 3.367/2009-GAB/SEMA DE 25/11/2009
ASSUNTO: AUTORIZAR VIAGEM E AUTORIZAR VIAGEM
NOME E MATRÍCULA DO SERVIDOR:
- EMANUEL CORDOVIL ROCHA – 3393674/1
CARGO/FUNÇÃO: POLICIAL MILITAR
- CARLOS BENEDITO DE PAULA SODRÉ – 56950900/1
CARGO/FUNÇÃO: POLICIAL MILITAR
- ELIZEU DA CONCEIÇÃO OLIVEIRA – 5732506/1
CARGO/FUNÇÃO: POLICIAL MILITAR
- MARCELO MOURA – 5586623/1
CARGO/FUNÇÃO: POLICIAL MILITAR
- JOÃO BATISTA TAVARES DA SILVA – 7050160/1
CARGO/FUNÇÃO: POLICIAL MILITAR
- WALTER DE OLIVEIRA ALVES DE AZEVEDO – 5197449/1
CARGO/FUNÇÃO: POLICIAL MILITAR
- EVANDRO DE SOUZA PAES BARRETO – 5654831/1
CARGO/FUNÇÃO: MOTORISTA

PERÍODO: 17/11 A 20/11/2009
QUANTIDADE DE DIÁRIAS: 03 E 1/2 (TRES E MEIA)
OBJETIVO: ATENDER DENÚNCIA DOS INDIOS TAMBÉS DA ALDEIA TAKOHAW E DAR SEGURANÇA AOS TÉCNICOS DESTA SEMA.

**ERRATA DE PORTARIA
NÚMERO DE PUBLICAÇÃO: 46905**
ERRATA DA PORTARIA Nº 3.271/2009-GAB/SEMA DE 19/11/2009, PUBLICADA NO D.O.E. Nº 31.550 DE 23/11/2009.
ONDE SE LÊ:
PERÍODO DE VIAGEM: 07/11 A 11/11/2009
QUANTIDADE DE DIÁRIAS: 04 E 1/2 (QUATRO E MEIA)
LEIA-SE:
PERÍODO DE VIAGEM: 07/11 A 12/11/2009
QUANTIDADE DE DIÁRIAS: 05 E 1/2 (CINCO E MEIA)

**PORTARIAS
NÚMERO DE PUBLICAÇÃO: 47029**
PORTARIA Nº. 3.352-GAB/SEMA DE 25/11/2009
ASSUNTO: AUTORIZAR VIAGEM E CONCEDER DIÁRIA
NOME E MATRÍCULA DO SERVIDOR:
- LUCAS STEFFEN VELASCO –57194242/2
CARGO/FUNÇÃO: ASSESSOR
LOCAL: MARABÁ/PA
PERÍODO: 01/12 A 05/12/2009
QUANT. DE DIÁRIAS: 04 E 1/2 (QUATRO E MEIA)
OBJETIVO: DAR APOIO A EQUIPE QUE REALIZARÁ LEILÕES NO MUNICÍPIO DE MARABÁ.

PORTARIA Nº. 3.354-GAB/SEMA DE 25/11/2009
ASSUNTO: AUTORIZAR VIAGEM E CONCEDER DIÁRIA
NOME E MATRÍCULA DO SERVIDOR:
- MAXIMIRA COSTA DA SILVA –57193040/2
CARGO/FUNÇÃO: GERENTE

- MARCELO ANTONIO DE SÁ MEDEIROS –57196796/1
CARGO/FUNÇÃO: MOTORISTA
LOCAL: ACARÁ/PA
PERÍODO: 16/10/2009
QUANT. DE DIÁRIAS: 1/2 (MEIA)
OBJETIVO: VISITA TECNICA AO ASSENTAMENTO BENEDITO ALVES BANDEIRA, REFERENTE AO IV MÓDULO DO CURSO DE RESTAURAÇÃO FLORESTAL .

PORTARIA Nº. 3.356-GAB/SEMA DE 25/11/2009
ASSUNTO: AUTORIZAR VIAGEM E CONCEDER DIÁRIA
NOME E MATRÍCULA DO SERVIDOR:
- EVA CASTRO DE JESUS –57175402/1
CARGO/FUNÇÃO: ASSISTENTE ADMINISTRATIVO
- ALEX GONÇALVES SOARES –57193844/1
CARGO/FUNÇÃO: MOTORISTA
NOME E CPF DO COLABORADOE EVENTUAL
- MARCOS LISBOA LINHARES –838.300.222-04
LOCAL: TOMÉ-AÇU/PA
PERÍODO: 23/11/ A 27/11/2009
QUANT. DE DIÁRIAS: 04 E 1/2 (QUATRO E MEIA)
OBJETIVO: PARTICIPAR DO CURSO DE CAPACITAÇÃO DE GESTORES E TÉCNICOS AMBIENTAIS .

PORTARIA Nº. 3.355-GAB/SEMA DE 25/11/2009
ASSUNTO: AUTORIZAR VIAGEM E CONCEDER DIÁRIA
NOME E MATRÍCULA DO SERVIDOR:
- RAIMUNDA QUEIROZ DE MELLO –57188283/2
CARGO/FUNÇÃO: COORDENADORA
LOCAL: SÃO FELIX DO XINGÚ/PA
PERÍODO: 25/11 A 28/11/2009
QUANT. DE DIÁRIAS: 03 E 1/2 (TRES E MEIA)
OBJETIVO: PARTICIPAR DO SEMINÁRIO DE REGULARIZAÇÃO AMBIENTAL: SEGURANÇA JURIDICA E DESENVOLVIMENTO ECONOMICO .

PORTARIA Nº. 3.358-GAB/SEMA DE 25/11/2009
ASSUNTO: AUTORIZAR VIAGEM E CONCEDER DIÁRIA
NOME E MATRÍCULA DO SERVIDOR:
SHEYLA CRISTINA SILVA DE ALMEIDA –57215857/1
CARGO/FUNÇÃO: TECNICO EM GESTÃO DE MEIO AMBIENTE
IVANI DA SILVA PAMPLONA –5423201/2
CARGO/FUNÇÃO: ENGENHEIRA QUIMICA
WELLINGTON PRESTES DE LIMA NASCIMENTO –57175253/1
CARGO/FUNÇÃO: MOTORISTA
LOCAL: BRAGANÇA/PA
PERÍODO: 23/11/ A 24/11/2009
QUANT. DE DIÁRIAS: 01 E 1/2 (UMA E MEIA)
OBJETIVO: REALIZAR VISTORIA TÉCNICA NO MUNICIPIO DE BRAGANÇA.

PORTARIA Nº. 3.259-GAB/SEMA DE 25/11/2009
ASSUNTO: TORNAR SEM EFEITO PORTARIA
TORNAR SEM EFEITO A PORTARIA Nº 3.248/2009-GAB/SEMA DE 19/11/2009, PUBLICADA NO DOE Nº 31.549 DE 20/11/2009, QUE CONCEDEU DIÁRIAS A SERVIDORA ALINE MARIA MEIGUINS DE LIMA.
portarias

NÚMERO DE PUBLICAÇÃO: 47017
***PORTARIA Nº. 3.284/2009-GAB/SEMA DE 20/11/2009**
ASSUNTO: SUBSTITUIÇÃO DE SERVIDOR EM PORTARIA
SUBSTITUIR NA PORTARIA Nº. 3.262/2009-GAB/SEMA DE 20/11/2009, PUBLICADA NO DOE Nº. 31.550 DE 23/11/2009 O SERVIDOR ALDRIN MARIO DA SILVA BENJAMIM, MATRÍCULA Nº. 57215469/2, POR TEREZA CRISTINA DE SOUZA FREITAS, MATRÍCULA Nº. 54191363/2
*REPUBLICADA POR INCORREÇÕES

PORTARIA Nº. 3.313/2009-GAB/SEMA DE 23/11/2009
ASSUNTO: ALTERAÇÕES EM PORTARIA
ALTERAR NA PORTARIA Nº. 3.031/2009-GAB/SEMA DE 20/10/2009
O PERÍODO DE VIAGEM DO SERVIDOR MENDELL DE SALES SOUZA, MATRÍCULA Nº. 57215272/1, QUE SERIA DE 25 A 30/10/2009 P/ 15 A 21/11/2009 E A QUANTIDADE DE DIÁRIAS QUE SERIA DE 05 E ½ (CINCO E MEIA) P/ 06 E ½ (SEIS E MEIA).

PORTARIA Nº. 3.315/2009-GAB/SEMA DE 23/11/2009
ASSUNTO: ALTERAÇÃO DE PERÍODO E INCLUSÃO DE SERVIDOR
ALTERAR NA PORTARIA Nº. 3106/2009-GAB/SEMA DE 09/11/2009, PUBLICADA NO DOE Nº. 31.542 DE 11/11/2009 O PERÍODO DE VIAGEM DOS SERVIDORES NEWTON JOSÉ DA SILVA MONTEIRO E LIENE MARIA NEGRÃO CARVALHO, QUE SERIA DE 09 A 22/11/2009 PARA 11 A 24/11/2009, BEM COMO, INCLUIR O MOTORISTA JOSÉ MARIA PINHEIRO GOMES, MATRÍCULA Nº. 5620449/1 NA REFERIDA VIAGEM.

PORTARIA Nº. 3.316/2009-GAB/SEMA DE 23/11/2009
ASSUNTO: TORNAR SEM EFEITO A PORTARIA
TORNAR SEM EFEITO A PORTARIA Nº. 3.248/2009-GAB/SEMA DE 19/11/2009, PUBLICADA NO DOE Nº. 31.549 DE 20/11/2009, QUE CONCEDEU DIÁRIAS A SERVIDORA ALINE MARIA MEIGUINS DE LIMA.

***PORTARIA Nº. 3.095/2009-GAB/SEMA DE 09/11/2009**
ASSUNTO: AUTORIZAR VIAGEM
NOME E MATRÍCULA DO SERVIDOR:
- ROSILENE DO SOCORRO DA COSTA BITTENCOURT – 55588174/1
CARGO/FUNÇÃO: MEDICA VETERINARIA
LOCAL: PORTO VELHO/RO E GUAJARÁ-MIRIM/RO
PERÍODO: 16/10 A 26/10/2009
OBJETIVO: PARTICIPAR DO CURSO DE FERRAMENTAS ECONÔMICAS.
*REPUBLICADA POR INCORREÇÕES

PORTARIA Nº. 3.318/2009-GAB/SEMA DE 23/11/2009
ASSUNTO: AUTORIZAR VIAGEM E CONCEDER DIÁRIA
NOME E MATRÍCULA DO SERVIDOR:
- ANDRE LOUREIRO NEVES – 55589081/2
CARGO/FUNÇÃO: GERENTE
LOCAL: SANTARÉM/PA
PERÍODO: 23 A 25/11/2009
QUANT. DE DIÁRIAS: 02 E ½ (DUAS E MEIA)
OBJETIVO: ACOMPANHAR A EQUIPE DE LEILÃO.

PORTARIA
NÚMERO DE PUBLICAÇÃO: 47023
PORTARIA Nº. 3.363/2009-GAB/SEMA DE 25/11/2009
ASSUNTO: AUTORIZAR VIAGEM E AUTORIZAR VIAGEM
NOME E CPF DO COLABORADOR EVENTUAL:
LORENNIA CRISTINA COSTA BARROS – 786.636.012-04
LUCIANA DI PAULA ASSUNÇÃO PEREIRA – 595.715.602-78
LOCAL: ITUPIRANGA/PA
PERÍODO: 24/11 A 27/11/2009
QUANTIDADE DE DIÁRIAS: 03 E 1/2 (TRES E MEIA)
OBJETIVO: VERIFICAR REFLORESTAMENTO DE PROPRIEDADE, COM FINALIDADE DE AVERIGUAR ÁREA, JUNTAMENTE COM O LEVANTAMENTO DA IMPLANTAÇÃO DO PLANTIO E AVERIGUAÇÃO DA ESPÉCIE E VOLUMETRIA PARA CONFERÊNCIA DAS INFORMAÇÕES PRESTADAS A ESTA SECRETARIA.

LICENÇA SAÚDE
NÚMERO DE PUBLICAÇÃO: 46931
PORTARIA Nº. 3.357/2009-GAB/SEMA DE 25 DE NOVEMBRO DE 2009
A Diretora de Gestão Administrativa e Financeira, no uso das atribuições que lhe foram delegadas, e considerando o disposto no art. 83 da Lei nº 5.810, de 24.01.1994 e ainda a apresentação do Laudo Médico nº. 90036A/1;
R E S O L V E
CONCEDER 07 (Sete) dias de Licença para Tratamento de Saúde a Servidora AMANDA SILENY ANDRADE DA SILVA, matrícula nº. 57193751/1, ocupante do cargo de Auxiliar Operacional, lotado na Gerencia de Material e Patrimônio, no período de 09/11 a 15/11/2009, sem prejuízo de sua remuneração.
DÊ-SE CIÊNCIA, REGISTRE-SE E CUMPRE-SE
Belém, 25 de Novembro de 2009
ANDREA HUNHOFF

Diretora de Gestão Administrativa e Financeira, em exercício
PORTARIA Nº. 3.317/2009-GAB/SEMA DE 23 DE NOVEMBRO DE 2009

O Diretor de Gestão Administrativa e Financeira, no uso das atribuições que lhe são conferidas, e considerando o disposto no art. 83 da Lei nº 5.810, de 24.01.1994 e ainda a apresentação do Laudo Médico nº. 89628A/1;
R E S O L V E
CONCEDER 15 (Quinze) dias de Licença Assistência a Servidora CELY CAMPOS DE MENEZES, matrícula nº. 5438047/2, ocupante do cargo de Engenheiro, lotado na Gerência de Projetos de Obras Civis e Infraestrutura, no período de 05/10/2009 a 19/10/2009, sem prejuízo de sua remuneração.
DÊ-SE CIÊNCIA, REGISTRE-SE E CUMPRE-SE
Belém, 23 de Novembro de 2009
GETULIO BICUDO LEME

Diretor de Gestão Administrativa e Financeira

PORTARIA
NÚMERO DE PUBLICAÇÃO: 46800
PORTARIA Nº. 3.338/2009-GAB/SEMA DE 24/11/2009
ASSUNTO: AUTORIZAR VIAGEM E AUTORIZAR VIAGEM
NOME E MATRÍCULA DO SERVIDOR:

- ANTONIO DE JESUS ATHAR ESTUMANO – 21547/1
CARGO/FUNÇÃO: ENGENHEIRO FLORESTAL
- STÉLIO SOARES TAVARES – 93084/1
CARGO/FUNÇÃO: ASSISTENTE ADMINISTRATIVO
-JOELCIO SOSINHO CASCAES – 57194272/1 *
CARGO/FUNÇÃO: MOTORISTA
LOCAL: ABAETETUBA/PA, MOJU/PA, ACARÁ/PA, CONCÓRDIA DO PARÁ/PA E TOMÉ-AÇU/PA.
PERÍODO: 23/11 A 28/11/2009
QUANTIDADE DE DIÁRIAS: 05 E 1/2 (CINCO E MEIA)
OBJETIVO: PROCEDER VISTORIA TÉCNICA EM EMPREENDIMENTO MADEIREIROS E PALMITEIROS LOCALIZADOS NOS CITADOS MUNICÍPIOS COM OBJETIVO DE SUBSIDIAR PARECER TÉCNICO CONCLUSIVO DE LICENCIAMENTO AMBIENTAL.
* REPUBLICADA POR TER SAÍDO COM INCORREÇÕES

PORTARIA
NÚMERO DE PUBLICAÇÃO: 46808
***PORTARIA Nº. 3.012-GAB/SEMA DE 19/11/2009**
ASSUNTO: AUTORIZAR VIAGEM E CONCEDER DIÁRIA
NOME E MATRÍCULA DOS SERVIDORES:
- EDILSON FONSECA DE MELO –3386422/1
CARGO/FUNÇÃO: POLICIAL MILITAR
- MOISES FERREIRA DOS SANTOS –5111919/1
CARGO/FUNÇÃO: POLICIAL MILITAR
LOCAL: ALTAMIRA/PA E SENADOR JOSÉ PORFÍRIO/PA
PERÍODO: 15/10 A 29/10/2009
QUANT. DE DIÁRIAS: 14 E 1/2 (QUATORZE E MEIA)
OBJETIVO: ACOMPANHAR EQUIPE TÉCNICA DA FISCALIZAÇÃO NO TABULEIRO DE DESOVA DE TARTARUGA DENOMINADO EMBAUBAL.
*REPUBLICADA POR INCORREÇÕES

PORTARIAS
NÚMERO DE PUBLICAÇÃO: 47261
PORTARIA Nº. 3.364/2009-GAB/SEMA DE 25/11/2009
ASSUNTO: AUTORIZAR VIAGEM E CONCEDER DIÁRIA
NOME E MATRÍCULA DO SERVIDOR:
- MANOEL IMBIRIBA JUNIOR –57175417/1
CARGO/FUNÇÃO: GEOLOGO
LOCAL: BRASÍLIA/DF
PERÍODO: 25 A 26/11/2009
QUANT. DE DIÁRIAS: 01 E ½ (UMA E MEIA)
OBJETIVO: PARTICIPAR DA 96ª REUNIÃO ORDINÁRIA DO CONAMA.

PORTARIA Nº. 3.365/2009-GAB/SEMA DE 25/11/2009
ASSUNTO: AUTORIZAR VIAGEM E CONCEDER DIÁRIA
NOME E MATRÍCULA DO SERVIDOR:
- SELMA SOLANGE MONTEIRO SANTOS – 57215621/1
CARGO/FUNÇÃO: TÉCNICO EM GESTÃO DE MEIO AMBIENTE
- ALEX GONÇALVES SOARES – 57193844/1
CARGO/FUNÇÃO: MOTORISTA
LOCAL: TOMÉ-AÇU/PA
PERÍODO: 23 A 27/11/2009.
QUANT. DE DIÁRIAS: 04 E ½ (QUATRO E MEIA)
OBJETIVO: PRESTAR APOIO TÉCNICO A IMPLEMENTAÇÃO DO SISTEMA MUNICIPAL DE MEIO AMBIENTE.

PORTARIA Nº. 3.366/2009-GAB/SEMA DE 10/11/2009
ASSUNTO: AUTORIZAR VIAGEM E CONCEDER DIÁRIA
NOME E MATRÍCULA DO SERVIDOR:
- DANIELE SANTOS NOGUEIRA – 57214715/1
CARGO/FUNÇÃO: METEOROLOGO
LOCAL: SÃO PAULO/PA
PERÍODO: 29/11 A 04/12/2009
QUANT. DE DIÁRIAS: 05 E ½ (CINCO E MEIA)
OBJETIVO: CURSO DE MONITORAMENTO ANALISE METEOROLÓGICO E HIDROLÓGICO

LICENÇA PRÊMIO
NÚMERO DE PUBLICAÇÃO: 46924
PORTARIA Nº. 3.361/2009-GAB/SEMA DE 25 DE NOVEMBRO DE 2009

A Diretora de Gestão Administrativa e Financeira, usando das atribuições legais que lhe foram delegadas e considerando o disposto no Art. 98 da Lei nº. 5.810 de 24 de janeiro de 1994 e conforme Requerimento;
R E S O L V E:
Conceder ao Servidor FRANCISCO DE ASSIS PEREIRA BARBOSA, matrícula nº. 3178455/1, ocupante do cargo de Engenheiro Agrônomo/Gerente, lotado na Gerência de Fiscalização Fauna Recursos Pesqueiros 60 (sessenta) dias de Licença Prêmio, correspondente ao triênio de 06.10.2006 a 05.10.2009. Autorizar que o Servidor goze 60 (sessenta) dias de Licença Prêmio, no período de 02/12/2009 a 31/12/2009 e 02/01/2010 e 31/01/2010.
REGISTRE-SE, PUBLIQUE-SE E CUMPRE-SE.
Belém, 25 de Novembro de 2009
ANDREA HUNHOFF
Diretora de Gestão Administrativa e Financeira, em exercício

INSTITUTO DE DESENVOLVIMENTO FLORESTAL

EXTRATO DE CONTRATOS
NÚMERO DE PUBLICAÇÃO: 47084

Nº CONTRATO: 049/2009
MODALIDADE DE LICITAÇÃO: PREGÃO ELETRÔNICO nº 013/2009 - IDEFLOR
PARTES: INSTITUTO DE DESENVOLVIMENTO FLORESTAL DO ESTADO DO PARÁ - IDEFLOR E R & R – EQUIPAMENTOS ELETRÔNICOS LTDA. – ME.

OBJETO: Fornecimento de equipamento de Informática
 VIGÊNCIA: 26/11/2009 a 23/02/2010
 VALOR: R\$ 11.418,00 (ONZE MIL QUATROCENTOS E DEZOITO REAIS)
 Programa de Trabalho 18.601.1226.4798.0000 e 18.5436.1226.4797
 Fonte de Recurso 0101 e 0261
 Elemento de Despesa: 3.44.90.52., 3.33.90.30
 DATA DA ASSINATURA: 17/11/2009
 ORDENADOR RESPONSÁVEL: JORGE YARED
 ENDEREÇO DO CONTRATADO E CEP: EQN. 204/404, Lote Único Asa Norte, Cidade de Brasília, Distrito Federal, CEP: 70.842-970
 Nº CONTRATO: 050/2009
 MODALIDADE DE LICITAÇÃO: PREGÃO ELETRÔNICO nº 013/2009 - IDEFLOR
 PARTES: INSTITUTO DE DESENVOLVIMENTO FLORESTAL DO ESTADO DO PARÁ - IDEFLOR E CRISTINA QUIRINO.
 OBJETO: Fornecimento de equipamento de Informática
 VIGÊNCIA: 26/11/2009 a 23/02/2010
 VALOR: R\$ 10.140,00 (DEZ MIL CENTO E QUARENTA REAIS)
 Programa de Trabalho 18.601.1226.4798.0000 e 18.5436.1226.4797
 Fonte de Recurso 0101 e 0261
 Elemento de Despesa: 3.44.90.52., 3.33.90.30
 DATA DA ASSINATURA: 17/11/2009
 ORDENADOR RESPONSÁVEL: JORGE YARED
 ENDEREÇO DO CONTRATADO E CEP: Av. Nossa Senhora de Copacabana, 435, Sala 304, Rio de Janeiro/RJ, CEP: 22.020-002
 Nº CONTRATO: 051/2009
 MODALIDADE DE LICITAÇÃO: PREGÃO ELETRÔNICO nº 013/2009 - IDEFLOR
 PARTES: INSTITUTO DE DESENVOLVIMENTO FLORESTAL DO ESTADO DO PARÁ - IDEFLOR E PITUBA COMERCIO E SERVIÇO LTDA. - EPP,
 OBJETO: Fornecimento de equipamento de Informática
 VIGÊNCIA: 26/11/2009 a 23/02/2010
 VALOR: R\$ 1.948,00 (UM MIL NOVECIENTOS E QUARENTA E OITO REAIS)
 Programa de Trabalho 18.601.1226.4798.0000 e 18.5436.1226.4797
 Fonte de Recurso 0101 e 0261
 Elemento de Despesa: 3.44.90.52., 3.33.90.30
 DATA DA ASSINATURA: 17/11/2009
 ORDENADOR RESPONSÁVEL: JORGE YARED
 ENDEREÇO DO CONTRATADO E CEP: Rua Ararituaguaba, 912, Vila Mariana, São Paulo/SP, CEP: 02.122-011
 Nº CONTRATO: 052/2009
 MODALIDADE DE LICITAÇÃO: PREGÃO ELETRÔNICO nº 013/2009 - IDEFLOR
 PARTES: INSTITUTO DE DESENVOLVIMENTO FLORESTAL DO ESTADO DO PARÁ - IDEFLOR E V. VASCONCELOS MOREIRA - INFORMÁTICA ME
 OBJETO: Fornecimento de equipamento de Informática
 VIGÊNCIA: 26/11/2009 a 23/02/2010
 VALOR: R\$ 6.498,00 (SEIS MIL QUATROCENTOS E NOVENTA E OITO REAIS)
 Programa de Trabalho 18.601.1226.4798.0000 e 18.5436.1226.4797
 Fonte de Recurso 0101 e 0261
 Elemento de Despesa: 3.44.90.52., 3.33.90.30
 DATA DA ASSINATURA: 17/11/2009
 ORDENADOR RESPONSÁVEL: JORGE YARED
 ENDEREÇO DO CONTRATADO E CEP: Travessa Humaitá, 2217, Marco, Belém/PA, CEP: 66.093-110
 Nº CONTRATO: 053/2009
 MODALIDADE DE LICITAÇÃO: PREGÃO ELETRÔNICO nº 013/2009 - IDEFLOR
 PARTES: INSTITUTO DE DESENVOLVIMENTO FLORESTAL DO ESTADO DO PARÁ - IDEFLOR E ALLCOMP COMERCIO REPRESENTAÇÃO E IMPORTAÇÃO S.A
 OBJETO: Fornecimento de equipamento de Informática
 VIGÊNCIA: 26/11/2009 a 23/02/2010
 VALOR: R\$ 294,00 (DUZENTOS E NOVENTA E QUATRO REAIS)
 Programa de Trabalho 18.601.1226.4798.0000 e 18.5436.1226.4797
 Fonte de Recurso 0101 e 0261
 Elemento de Despesa: 3.44.90.52., 3.33.90.30
 DATA DA ASSINATURA: 17/11/2009
 ORDENADOR RESPONSÁVEL: JORGE YARED
 ENDEREÇO DO CONTRATADO E CEP: Av. Pernambuco, 1207, Navegantes, Porto Alegre/RS, CEP: 90.240-004
 Nº CONTRATO: 054/2009
 MODALIDADE DE LICITAÇÃO: PREGÃO ELETRÔNICO nº 013/2009 - IDEFLOR
 PARTES: INSTITUTO DE DESENVOLVIMENTO FLORESTAL DO ESTADO DO PARÁ - IDEFLOR E AVITECH TECNOLOGIA EM

INFORMÁTICA LTDA. - EPP
 OBJETO: Fornecimento de equipamento de Informática
 VIGÊNCIA: 26/11/2009 a 23/02/2010
 VALOR: R\$ 1.980,00 (UM MIL NOVECIENTOS E OITENTA REAIS),
 Programa de Trabalho 18.601.1226.4798.0000 e 18.5436.1226.4797
 Fonte de Recurso 0101 e 0261
 Elemento de Despesa: 3.44.90.52., 3.33.90.30
 DATA DA ASSINATURA: 17/11/2009
 ORDENADOR RESPONSÁVEL: JORGE YARED
 ENDEREÇO DO CONTRATADO E CEP: Rua Rafael de Oliveira, 245, Mandaqui, São Paulo/SP, CEP: 02.407-050
 Nº CONTRATO: 055/2009
 MODALIDADE DE LICITAÇÃO: PREGÃO ELETRÔNICO nº 013/2009 - IDEFLOR
 PARTES: INSTITUTO DE DESENVOLVIMENTO FLORESTAL DO ESTADO DO PARÁ - IDEFLOR E IMAGEM INFORMÁTICA LTDA.
 OBJETO: Fornecimento de equipamento de Informática
 VIGÊNCIA: 26/11/2009 a 23/02/2010
 VALOR: R\$ 3.539,97 (TRÊS MIL QUINHENTOS E TRINTA E NOVE REAIS E NOVENTA E SETE CENTAVOS)
 Programa de Trabalho 18.601.1226.4798.0000 e 18.5436.1226.4797
 Fonte de Recurso 0101 e 0261
 Elemento de Despesa: 3.44.90.52., 3.33.90.30
 DATA DA ASSINATURA: 17/11/2009
 ORDENADOR RESPONSÁVEL: JORGE YARED
 ENDEREÇO DO CONTRATADO E CEP: Rua Marechal Deodoro, 238, Sala 44, Centro, Bento Gonçalves/RS, CEP: 95.700-000
 Nº CONTRATO: 056/2009
 MODALIDADE DE LICITAÇÃO: PREGÃO ELETRÔNICO nº 013/2009 - IDEFLOR
 PARTES: INSTITUTO DE DESENVOLVIMENTO FLORESTAL DO ESTADO DO PARÁ - IDEFLOR E CLEBER BARROS GOMES
 OBJETO: Fornecimento de equipamento de Informática
 VIGÊNCIA: 26/11/2009 a 23/02/2010
 VALOR: R\$ 1.098,90 (UM MIL E NOVENTA E OITO REAIS E NOVENTA CENTAVOS)
 Programa de Trabalho 18.601.1226.4798.0000 e 18.5436.1226.4797
 Fonte de Recurso 0101 e 0261
 Elemento de Despesa: 3.44.90.52., 3.33.90.30
 DATA DA ASSINATURA: 17/11/2009
 ORDENADOR RESPONSÁVEL: JORGE YARED
 ENDEREÇO DO CONTRATADO E CEP: QNN 17, CONJ B, N 33, Ceilandia, Cidade de Brasília, Distrito Federal, CEP: 72.225-172
 Nº CONTRATO: 057/2009
 MODALIDADE DE LICITAÇÃO: PREGÃO ELETRÔNICO nº 013/2009 - IDEFLOR
 PARTES: INSTITUTO DE DESENVOLVIMENTO FLORESTAL DO ESTADO DO PARÁ - IDEFLOR E LUIZ ALBERTO P.S. FERREIRA - ME
 OBJETO: Fornecimento de equipamento de Informática
 VIGÊNCIA: 26/11/2009 a 23/02/2010
 VALOR: R\$ 13.988,00 (TREZE MIL NOVECIENTOS E OITENTA E OITO REAIS)
 Programa de Trabalho 18.601.1226.4798.0000 e 18.5436.1226.4797
 Fonte de Recurso 0101 e 0261
 Elemento de Despesa: 3.44.90.52., 3.33.90.30
 DATA DA ASSINATURA: 17/11/2009
 ORDENADOR RESPONSÁVEL: JORGE YARED
 ENDEREÇO DO CONTRATADO E CEP: Cidade Nova 4, WE 23, 92, Coqueiro, Ananindeua/PA, CEP: 67.133-060
EXTRATO DE TERMO ADITIVO AO CONTRATO
NÚMERO DE PUBLICAÇÃO: 46892
 Nº DO TERMO ADITIVO: 01
 Nº CONTRATO: 0048/2009
 OBJETO DO CONTRATO: SEGURO TOTAL PARA OS VEÍCULOS DO IDEFLOR
 VALOR DO CONTRATO ORIGINAL: R\$ 6.700,00 (SEIS MIL E SETECENTOS REAIS)
 MODALIDADE DE LICITAÇÃO: Pregão Eletrônico nº. 014/2009
 PARTES: INSTITUTO DE DESENVOLVIMENTO FLORESTAL DO ESTADO DO PARÁ - IDEFLOR E MAPFRE VERA CRUZ SEGURADORA S.A.
 OBJETO E JUSTIFICATIVA DO ADITAMENTO: Inclusão da Fonte de recursos 0261 e detalhamento do valor homologado na licitação de R\$ 6.700,00 (seis mil e setecentos reais)
 VALOR: Permanece inalterado
 DATA DA ASSINATURA: 16/11/2009
 VIGÊNCIA DO ADITAMENTO: Permanece inalterada
 ORDENADOR RESPONSÁVEL: Jorge Yared
 ADITIVOS ANTERIORES: Não se aplica
 ENDEREÇO DO CONTRATADO E CEP: Av. Das Nações Unidas, n.º 11.711, 6º Andar, São Paulo/SP, CEP: 61.074-175

ERRATA DE PORTARIA**NÚMERO DE PUBLICAÇÃO: 46963**

ERRATA DE PORTARIA Nº 499/2009 de 16/11/09, PUBLICADA NO D.O.E. Nº 31.552 de 25/11/2009.
 Onde se lê: VII. Cíntia da Cunha Soares - Matrícula nº 57201159/1, exercerá a função de primeira suplente;
 Leia-se: VII. Cíntia da Cunha Soares - Matrícula nº 57201159/1, exercerá a função de segunda suplente;

SECRETARIA DE ESTADO DE SEGURANÇA PÚBLICA



PORTARIA DE CONCESSÃO DE LICENÇA PRÊMIO NÚMERO DE PUBLICAÇÃO: 47193 PORTARIA Nº 772/2009-DG/SEGUP DE 20 DE NOVEMBRO DE 2009

O Diretor Geral da Secretaria de Estado de Segurança Pública, no uso de suas atribuições legais, e...;
 CONSIDERANDO o Requerimento datado de 18.09.09, e a informação do CRH de 22.09.09;
 RESOLVE:
 Conceder a servidora RAILDA GOMES DE LIMA, Agente de Portaria, MF: 64866/1, 30 (trinta) dias de Licença Prêmio, referente ao triênio 2004/2007, a serem gozadas no período de 01 à 30.12.2009.
 Registre-se, Publique-se e Cumpra-se.
 JOSÉ FERREIRA SALES
 Diretor Geral/SEGUP

PORTARIA DE CONCESSÃO DE LICENÇA PRÊMIO NÚMERO DE PUBLICAÇÃO: 47197 PORTARIA Nº 773/2009-DG/SEGUP DE 20 DE NOVEMBRO DE 2009

O Diretor Geral da Secretaria de Estado de Segurança Pública, no uso de suas atribuições legais, e...;
 CONSIDERANDO o Requerimento datado de 24.09.09, e a informação do CRH de 30.09.09;
 RESOLVE:
 Conceder a servidora CLEONICE SOUZA DE ALMEIDA, Agente de Portaria, MF: 64920/1, 30 (trinta) dias de Licença Prêmio, referente ao triênio 2004/2007, a serem gozadas no período de 01 à 30.12.2009.
 Registre-se, Publique-se e Cumpra-se.
 JOSÉ FERREIRA SALES
 Diretor Geral/SEGUP

PORTARIA DE PRORROGAÇÃO DE LICENÇA SAÚDE NÚMERO DE PUBLICAÇÃO: 47198 PORTARIA Nº 774/2009-DG/SEGUP DE 20 DE NOVEMBRO DE 2009

O Diretor Geral da Secretaria de Estado de Segurança Pública, no uso de suas atribuições legais, e...;
 CONSIDERANDO o que dispõe o Art. 83, da Lei Estadual Nº 5.810/94.
 CONSIDERANDO o Laudo Médico Nº 89764A/1, expedido pela Perícia Médica da SEAD de 19.11.2009;
 RESOLVE:
 Prorrogar por 15 (quinze) dias a Licença Saúde da Servidora ROSANE MARIA LEITÃO NEIVA, Consultora Jurídica, MF: 303925/1, no período de 01.11 a 15.11.2009.
 Registre-se, Publique-se e Cumpra-se.
 JOSÉ FERREIRA SALES
 Diretor Geral/SEGUP

HOMOLOGAÇÃO NÚMERO DE PUBLICAÇÃO: 47100 PREGÃO ELETRÔNICO Nº 023/2009-SEGUP HOMOLOGAÇÃO

Considerando que a tramitação do processo nº 2008/242308, e após constatada a regularidade dos atos procedimentais, a autoridade competente Sr. GERALDO JOSÉ DE ARAUJO, HOMOLOGA a adjudicação referente ao Pregão Eletrônico nº. 023/2009-SEGUP, pelo critério de menor preço global, a empresa abaixo discriminada.
 Empresa: MOTOGRÁFICA E COMÉRCIO DE PAPEIS LTDA-EPP.
 Lote: 1
 Belém, 24 de novembro de 2009.
 GERALDO JOSÉ DE ARAUJO
 Secretário de Estado de Segurança Pública

HOMOLOGAÇÃO NÚMERO DE PUBLICAÇÃO: 47105 PREGÃO ELETRÔNICO SRP Nº 019/2009-SEGUP HOMOLOGAÇÃO

Considerando que a tramitação do processo nº 328286/2009, e após constatada a regularidade dos atos procedimentais, a autoridade competente Sr. GERALDO JOSÉ DE ARAUJO,

HOMOLOGA a adjudicação referente ao Pregão Eletrônico SRP nº. 019/2009-SEGUP, pelo critério de menor preço, a empresa abaixo discriminada.

Empresa: AFFAIR SYSTEM TELECOMUNICAÇÕES LTDA.

Item.....: 1.

Belém, 24 de novembro de 2009.

GERALDO JOSÉ DE ARAUJO

Secretário de Estado de Segurança Pública

CONTRATO

NÚMERO DE PUBLICAÇÃO: 46875

Errata da Publicação Nº 42885

Contrato: 19/2009

Objeto: Serviços de Engenharia Elétrica para a confecção de 01 (uma) malha de Aterramento com 12 (doze) Hastes cobreadas de 2,4M de comprimentos por 5/8" de diâmetros, interligadas entre si e a cada 03 (três) metros, fazendo um retângulo, conexão da nova malha a um quadro de barramento de terra a ser instalado e aterramento dos 03 (três) quadros de distribuição existentes a partir do quadro de barramento de terra do Instituto de Ensino de Segurança do Pará - IESP.

Valor Total: 12.412,03

Data Assinatura: 10/11/2009

Vigência: 10/11/2009 a 09/02/2010

Dispensa: 10/2009

Orçamento:

Programa de Trabalho	Natureza da Despesa	Fonte do Recurso	Origem do Recurso
06128121147300000	339039	0101000000	Estadual

Contratado: SANTOS BARATA & CIA LTDA

Endereço: Travessa WE-49 (Cidade Nova IV/VIII), 122

CEP. 67133-320 - Ananindeua/PAComplemento: Conjunto Cidade Nova

Email: trioservicos@oi.com.br

Telefone: 9132630243 Fax: 9132630243

Ordenador: JOSÉ FERREIRA SALES

DISPENSA DE LICITAÇÃO

NÚMERO DE PUBLICAÇÃO: 46863

Errata da Publicação Nº 42858

Dispensa: 10/2009

Data: 09/11/2009

Valor: 12.412,03

Objeto: Contratação de Serviço de Engenharia Elétrica para a Confecção de 01 (uma) Malha de Aterramento com 12 (doze) Hastes Cobreadas de 2,4 Metros de Comprimentos por 5/8" de Diâmetros, interligadas entre si e a cada 03 (três) Metros, fazendo Um Retângulo, Conexão da Nova Malha a Um Quadro de Barramento de Terra a ser Instalado e Aterramento dos 03 (três) Quatros de Distribuição existentes a partir do Quadro de Barramento de Terra do Instituto de Ensino de Segurança Pública - IESP.

Fundamento Legal: Artigo. 24, inciso I, e artigo 26, inciso I da Lei Federal nº. 8.666/93, e suas alterações posteriores.

Data de Ratificação: 09/11/2009

Orçamento:

Programa de Trabalho	Natureza da Despesa	Fonte do Recurso	Origem do Recurso
06128121147300000	339039	0101000000	Estadual

Contratado(s):

Nome: SANTOS BARATA & CIA LTDA

Endereço: Travessa WE-49 (Cidade Nova IV/VIII), Bairro: Coqueiro, 122

CEP. 67133-320 - Ananindeua/PA

Email: trioservicos@oi.com.br

Telefone: 9132630243

Ordenador: JOSÉ FERREIRA SALES

HOMOLOGAÇÃO

NÚMERO DE PUBLICAÇÃO: 47110

PREGÃO ELETRONICO Nº 024/2009-SEGUP

HOMOLOGAÇÃO

Considerando que a tramitação do processo nº 2009/72442, e após constatada a regularidade dos atos procedimentais, a autoridade competente Sr. GERALDO JOSÉ DE ARAUJO, HOMOLOGA a adjudicação referente ao Pregão Eletrônico nº. 024/2009-SEGUP, pelo critério de menor preço global, a empresa abaixo discriminada.

Empresa: EDITORA PROGRESSIVA LTDA.

Lote: 1

Belém, 24 de novembro de 2009.

GERALDO JOSÉ DE ARAUJO

Secretário de Estado de Segurança Pública

DIÁRIA

NÚMERO DE PUBLICAÇÃO: 47252

PORTARIA: 778/2009-DG

Objetivo: CAPACITAR SERVIDORES PARA USO DO PORTAL "INFOSEG".

Fundamento Legal: DEC. Nº 2.819/94

Origem: BELEM/PA - BRASIL

Destino(s):

PARAGOMINAS/PA - Brasil<br

Servidor(es):

57806831/FABIO MEIRELES BRAGA (CB/PM) / 2.5 diárias (Completa) / de 22/11/2009 a 24/11/2009<br

Ordenador: JOSÉ FERREIRA SALES

DIÁRIA

NÚMERO DE PUBLICAÇÃO: 47231

PORTARIA: 777/2009-DG

Objetivo: CAPACITAR SERVIDORES PARA USO DO PORTAL "INFOSEG".

Fundamento Legal: DEC. Nº 2.819/94

Origem: BELEM/PA - BRASIL

Destino(s):

PARAGOMINAS/PA - Brasil<br

Servidor(es):

228761/ANTONIO CARLOS DOS SANTOS SILVA (CB/PM) / 2.5 diárias (Completa) / de 22/11/2009 a 24/11/2009<br

Ordenador: JOSÉ FERREIRA SALES

DIÁRIA

NÚMERO DE PUBLICAÇÃO: 47222

PORTARIA: 776/2009-DG

Objetivo: CAPACITAR SERVIDORES PARA USO DO PORTAL "INFOSEG".

Fundamento Legal: DEC. 2.819/94

Origem: BELEM/PA - BRASIL

Destino(s):

CAPANEMA/PA - Brasil<br

Servidor(es):

571892471/JEFFERSON JOSE GARCIA NEGRÃO (SD/BM) / 2.5 diárias (Completa) / de 22/11/2009 a 24/11/2009<br

Ordenador: JOSÉ FERREIRA SALES

DIÁRIA

NÚMERO DE PUBLICAÇÃO: 47243

PORTARIA: 778/2009-DG

Objetivo: CAPACITAR SERVIDORES PARA USO DO PORTAL "INFOSEG".

Fundamento Legal: DEC. Nº 2.819/94

Origem: BELEM/PA - BRASIL

Destino(s):

PARAGOMINAS/PA - Brasil<br

Servidor(es):

57806831/FABIO MEIRELES BRAGA (CB/PM) / 2.5 diárias (Completa) / de 22/11/2009 a 24/11/2009<br

Ordenador: JOSÉ FERREIRA SALES

DIÁRIA

NÚMERO DE PUBLICAÇÃO: 47209

PORTARIA: 775/2009-DG

Objetivo: CAPACITAR SERVIDORES PARA USO DO PORTAL "INFOSEG".

Fundamento Legal: DEC. 2.819/94

Origem: BELEM/PA - BRASIL

Destino(s):

CAPANEMA/PA - Brasil<br

Servidor(es):

55931901/SANDRO MARCELO ALCANTARA POMPEU (CB/PM) / 2.5 diárias (Completa) / de 22/11/2009 a 24/11/2009<br

Ordenador: JOSÉ FERREIRA SALES

POLÍCIA CIVIL

PORTARIA Nº 181 / 2009-DGPC/PAD/DIVERSOS, 13/11/09

NÚMERO DE PUBLICAÇÃO: 46856

O Delegado Geral da Polícia Civil, no uso de suas atribuições, conferidas pelo artigo 8º, da Lei Complementar nº 022/94 e alterações posteriores (Lei Orgânica da Polícia Civil...).

CONSIDERANDO: os termos da Lei Complementar nº 022/94, de 15-03-1994 e alterações posteriores, que confere ao Delegado Geral, atribuições para dirigir a Polícia Civil e praticar os demais atos necessários à eficaz administração da Instituição Policial; CONSIDERANDO: os termos do Ofício nº 008/2009-CPPAD, de 09-11-2009, da lavra da DPC IZABEL PEREIRA GOMES Presidente da Comissão, em que solicita a redesignação da comissão para conclusão do Processo Administrativo Disciplinar nº 027/2009-DGPC/PAD, de 07-07-2009, publicado no DOE nº 31.463, de 17-07-2009, em razão do prazo concedido ser insuficiente para a conclusão do referido processo;

R E S O L V E: I – REDESIGNAR A COMISSÃO, composta pelos servidores IZABEL CRISTINA MENDES CHAVES, MARIA JOAQUINA PEREIRA, Delegadas de Polícia Civil e REGINALDO LIMA DA CRUZ – Escrivão de Polícia Civil, respectivamente Presidente e Membros, para dar continuidade aos trabalhos apuratórios, visando a conclusão do Processo Administrativo Disciplinar nº

027/2009-DGPC/PAD, de 07-07-2009, assegurando o prazo razoável para a conclusão do Processo, consoante o inciso LXXVIII da Constituição Federal;

II – À Corregedoria Geral da Polícia Civil e à Diretoria de Administração, para que tomem as providências para o pleno cumprimento do presente ato.

DÊ-SE CIÊNCIA, PUBLIQUE-SE E CUMPRE-SE.

RAIMUNDO BENASSULY MAUÉS JÚNIOR

Delegado Geral da Polícia Civil

PORTARIA Nº 182 / 2009-DGPC/PAD/DIVERSOS, 16/11/09.

NÚMERO DE PUBLICAÇÃO: 46858

O Delegado Geral da Polícia Civil, no uso de suas atribuições, conferidas pelo artigo 8º, da Lei Complementar nº 022/94 e alterações posteriores (Lei Orgânica da Polícia Civil...).

CONSIDERANDO: os termos da Lei Complementar nº 022/94, de 15-03-1994 e alterações posteriores, que confere ao Delegado Geral, atribuições para dirigir a Polícia Civil e praticar os demais atos necessários à eficaz administração da Instituição Policial; CONSIDERANDO: os termos do Ofício nº 012/2009-CPPAD, de 13-11-2009, da lavra da DPC IZABEL PEREIRA GOMES - Presidente da Comissão, em que solicita a redesignação da comissão para conclusão do Processo Administrativo Disciplinar nº 018/2009-DGPC/PAD, de 18-05-2009, publicado no DOE nº 31.424, de 22-05-2009, em razão do prazo concedido ser insuficiente para a conclusão do referido processo;

R E S O L V E: I – REDESIGNAR A COMISSÃO, composta pelos servidores IZABEL PEREIRA GOMES, ROBERTO CARLOS DA SILVA QUEIROZ – Delegados de Polícia Civil e REGINALDO LIMA DA CRUZ, Escrivão de Polícia Civil - respectivamente Presidente e Membros, para dar continuidade aos trabalhos apuratórios, visando a conclusão do Processo Administrativo Disciplinar nº 018/2009-DGPC/PAD, de 18-05-2009, assegurando o prazo razoável para a conclusão do Processo, consoante o inciso LXXVIII da Constituição Federal;

II – À Corregedoria Geral da Polícia Civil e à Diretoria de Administração, para que tomem as providências para o pleno cumprimento do presente ato.

DÊ-SE CIÊNCIA, PUBLIQUE-SE E CUMPRE-SE.

RAIMUNDO BENASSULY MAUÉS JÚNIOR

Delegado Geral da Polícia Civil

PORTARIA Nº 184 / 2009-DGPC/PAD/DIVERSOS, 20/11/09.

NÚMERO DE PUBLICAÇÃO: 46862

O Delegado Geral da Polícia Civil, no uso de suas atribuições, conferidas pelo artigo 8º, da Lei Complementar nº 022/94 e alterações posteriores (Lei Orgânica da Polícia Civil...).

CONSIDERANDO: os termos da Lei Complementar nº 022/94, de 15-03-1994 e alterações posteriores, que confere ao Delegado Geral, atribuições para dirigir a Polícia Civil e praticar os demais atos necessários à eficaz administração da Instituição Policial; CONSIDERANDO: os termos do Ofício nº 028/2009-CPPAD, de 10-11-2009, da lavra da DPC IZABEL CRISTINA MENDES CHAVES - Presidente da Comissão, em que solicita a redesignação da comissão para conclusão do Processo Administrativo Disciplinar nº 012/2009-DGPC/PAD, de 17-03-2009, publicado no DOE nº 31.387, de 27-03-2009, em razão do prazo concedido anteriormente ser insuficiente para a conclusão do referido processo;

R E S O L V E: I – REDESIGNAR A COMISSÃO, composta pelos servidores IZABEL CRISTINA MENDES CHAVES, IZABEL PEREIRA GOMES, Delegados de Polícia Civil e MÁRCIA BATISTA DE OLIVEIRA, Escrivã de Polícia Civil - respectivamente Presidente e Membros, para dar continuidade dos trabalhos apuratórios, visando a conclusão do Processo Administrativo Disciplinar nº 012/2009-DGPC/PAD, de 17-03-2009, assegurando o prazo razoável para a conclusão do Processo, consoante o inciso LXXVIII da Constituição Federal;

II – À Corregedoria Geral da Polícia Civil e à Diretoria de Administração, para que tomem as providências para o pleno cumprimento do presente ato.

DÊ-SE CIÊNCIA, PUBLIQUE-SE E CUMPRE-SE.

RAIMUNDO BENASSULY MAUÉS JÚNIOR

Delegado Geral da Polícia Civil

POLÍCIA MILITAR

DIÁRIA

NÚMERO DE PUBLICAÇÃO: 46799

Errata da Publicação Nº 46479

Portaria: 1486-DF

Objetivo: A fim de executar a condução de presos de justiça até o Fórum da Comarca de Xinguara

Fundamento Legal: Lei nº 5.119/84

Origem: REDENÇÃO/PA - BRASIL

Destino(s):

Xinguara/PA - Brasil<br

Servidor(es):

53879811/Uilson Alves da Silva (CB PM) / 1.0 diárias (Alimentação) / de 19/06/2009 a 19/06/2009

2033470/Valdones Fernandes da Silva Dias (CB PM) / 1.0 diárias (Alimentação) / de 19/06/2009 a 19/06/2009<br

Ordenador: LUIZ DÁRIO DA SILVA TEIXEIRA

**DIÁRIA
NÚMERO DE PUBLICAÇÃO: 46801**

Errata da Publicação Nº 46461

Portaria: 1621-DF

Objetivo: A fim de realizar os trabalhos pertinentes à IPM

Fundamento Legal: Lei nº 5.119/84

Origem: SANTARÉM/PA - BRASIL

Destino(s):

Almeirim/PA - Brasil<br

Servidor(es):

51565212/Anderson Levy Mardock Correa (MAJ PM) / 5.0 diárias (Alimentação) / de 15/06/2009 a 20/06/2009

5632145/Rosevane Sousa Rocha (SGT PM) / 5.0 diárias (Alimentação) / de 15/06/2009 a 20/06/2009<br

Ordenador: LUIZ DÁRIO DA SILVA TEIXEIRA

**COMISSÃO PERMANENTE DE LICITAÇÃO
NÚMERO DE PUBLICAÇÃO: 46830
HOMOLOGAÇÃO**

O Comandante Geral da Polícia Militar do Pará, no uso de suas atribuições legais, considerando os autos do Processo Licitatório na modalidade Pregão Eletrônico nº 024/2009 – CPL/PMPA que tem como objeto a “AQUISIÇÃO DE BICICLETAS PARA PMPA”, e juntamente com o disposto no art. 5º, inciso IV, da Lei estadual nº 6.474/02 combinado com o art. 9º, inc. V do Decreto Estadual nº 2.069/06, RESOLVE:

01 – Homologar a decisão adotada pelo Pregoeiro da PMPA, designado através da Portaria nº 002/2009 - CPL/PMPA de 02/10/09, no sentido de adjudicar as propostas de preços apresentada pela empresa BRD – Industrial e Comercial de Artigos Manufaturados LTDA - ME vencedora do certame, de acordo com os preços constantes no referido processo.

02 – Remeter o processo licitatório à Diretoria de Apoio Logístico da corporação, a fim de que seja providenciada a assinatura do contrato e emissão da respectiva nota de empenho.

REGISTRE-SE, PUBLIQUE-SE E CUMPRE-SE.

Quartel em Belém – PA, 25 de Novembro de 2009.

LUIZ DÁRIO DA SILVA TEIXEIRA - CEL QOPM

COMANDANTE GERAL DA PMPA

**TORNAR SEM EFEITO
NÚMERO DE PUBLICAÇÃO: 46921**

RESUMO DE PORTARIA Nº 1643/DF, 15 ABR 09 - DIÁRIA
TORNAR SEM EFEITO A PUBLICAÇÃO DA PORTARIA DE DIÁRIA, PUBLICADA NO DOE Nº 31.552 DE 25.11.09

**DIÁRIA
NÚMERO DE PUBLICAÇÃO: 46972
PORTARIA: 1384-DF**

Objetivo: Para audiência de inquirição de testemunha

Fundamento Legal: Lei nº 5.119/84

Origem: CAPANEMA/PA - BRASIL

Destino(s):

Bonito/PA - Brasil<br

Servidor(es):

5764564/Antonio Raimonderson F.Alves (CB PM) / 1.0 diárias (Alimentação) / de 23/04/2009 a 23/04/2009

5334780/Antonio Silvio Ferreira Braga (CB PM) / 1.0 diárias (Alimentação) / de 23/04/2009 a 23/04/2009

54193030/Manoel Ferreira de Jesus (SD PM) / 1.0 diárias (Alimentação) / de 23/04/2009 a 23/04/2009<br

Ordenador: LUIZ DÁRIO DA SILVA TEIXEIRA

**DIÁRIA
NÚMERO DE PUBLICAÇÃO: 46978
PORTARIA: 1476-DF**

Objetivo: A fim de receber treinamento referente ao cronograma do cadastramento geral da PMPA

Fundamento Legal: Lei nº 5.119/84

Origem: CONCEIÇÃO DO ARAGUAÍ/PA - BRASIL

Destino(s):

Marabá/PA - Brasil<br

Servidor(es):

3388778/Elias Ribeiro Martins (SGT PM) / 1.0 diárias (Alimentação) / de 26/05/2009 a 26/05/2009

5580846/Maria Elzenir Carvalho Rocha (SGT PM) / 1.0 diárias (Alimentação) / de 26/05/2009 a 26/05/2009<br

Ordenador: LUIZ DÁRIO DA SILVA TEIXEIRA

**DIÁRIA
NÚMERO DE PUBLICAÇÃO: 46947
PORTARIA: 1474-DF**

Objetivo: A fim de atender a chamado da Justiça

Fundamento Legal: Lei nº 5.119/84

Origem: BREVES/PA - BRASIL

Destino(s):

São João da Boa Vista/PA - Brasil<br

Servidor(es):

5036844/Raimundo Valdeci Moreira Sardinha (CB PM) / 3.0 diárias (Alimentação) / de 28/04/2009 a 01/05/2009<br

Ordenador: LUIZ DÁRIO DA SILVA TEIXEIRA

**DIÁRIA
NÚMERO DE PUBLICAÇÃO: 46958
PORTARIA: 1379-DF-COL**

Objetivo: A fim de reforçarem o policiamento por ocasião de manifestação popular na Câmara Municipal

Fundamento Legal: Lei nº 5.119/84

Origem: CAPITÃO POÇO/PA - BRASIL

Destino(s):

Nova Esperança do Piriá/PA - Brasil<br

Servidor(es):

5764807/Amilton José de Souza Oliveira (CB PM) / 1.0 diárias (Pousada) / de 14/05/2009 a 14/05/2009

57198764/Antonio Lucivaldo Silva Miranda (SD PM) / 1.0 diárias (Pousada) / de 14/05/2009 a 14/05/2009

5583640/Benedito Reginaldo Cardoso Barros (CB PM) / 1.0 diárias (Pousada) / de 14/05/2009 a 14/05/2009

5728100/Francisco Monteiro Silva (CB PM) / 1.0 diárias (Pousada) / de 14/05/2009 a 14/05/2009

57198790/Harlison José Ferreira (SD PM) / 1.0 diárias (Pousada) / de 14/05/2009 a 14/05/2009

292385/Mauro Cesar Galvão Matos (MAJ PM) / 1.0 diárias (Pousada) / de 14/05/2009 a 14/05/2009

5817803/Nelson Alves de Sena (TEN PM) / 1.0 diárias (Pousada) / de 14/05/2009 a 14/05/2009<br

Ordenador: LUIZ DÁRIO DA SILVA TEIXEIRA

**DIÁRIA
NÚMERO DE PUBLICAÇÃO: 46932
PORTARIA: 1457-DF**

Objetivo: A fim de participar da audiência de instrução e julgamento

Fundamento Legal: Lei nº 5.119/84

Origem: SOURE/PA - BRASIL

Destino(s):

Ponta de Pedras/PA - Brasil<br

Servidor(es):

5726824/João dos Santos Nascimento (CB PM) / 3.0 diárias (Alimentação) / de 29/03/2009 a 01/04/2009<br

Ordenador: LUIZ DÁRIO DA SILVA TEIXEIRA

**DIÁRIA
NÚMERO DE PUBLICAÇÃO: 46938
PORTARIA: 1442-DF**

Objetivo: A fim de REALIZAREM Escolta de Adolescentes Internos do CIAM-sideral

Fundamento Legal: Lei n º 5.119/84

Origem: BELÉM/PA - BRASIL

Destino(s):

Mãe do Rio/PA - Brasil<br

Servidor(es):

53853931/Glaucio do Nascimento Pereira (CB PM) / 1.0 diárias (Alimentação) / de 18/06/2009 a 18/06/2009

57329991/Uziel Cruz de Oliveira Pereira (CB PM) / 1.0 diárias (Alimentação) / de 18/06/2009 a 18/06/2009<br

Ordenador: LUIZ DÁRIO DA SILVA TEIXEIRA

**DIÁRIA
NÚMERO DE PUBLICAÇÃO: 47120
PORTARIA: 1451-DF-COL**

Objetivo: A fim de efetuarem escolta de presos de justiça a diversos municípios

Fundamento Legal: Lei nº 5.119/84

Origem: SANTA ISABEL(AMERICANO)/PA - BRASIL

Destino(s):

Bragança, Redenção, Maracanã/PA - Brasil

Garrafão do Norte, Ponta de Pedras/PA - Brasil

Vigia, Barcarena e Ulianópolis/PA - Brasil<br

Servidor(es):

5583144/"ADAIAS LIMA DOS SANTOS" ("CB PM") / 1.0 diárias (Alimentação) / de 20/05/2009 a 20/05/2009

5737336/"ALBERTINO SOARES DE SOUZA FILHO" ("CB PM") / 1.0 diárias (Alimentação) / de 14/05/2009 a 14/05/2009

54195422/"DIOGO ARAKEM MOURA SANTANA" ("CB PM") / 1.0 diárias (Alimentação) / de 12/05/2009 a 13/05/2009

3382460/"EMANUEL DE JESUS M. DA COSTA" ("CB PM") / 1.0 diárias (Alimentação) / de 12/05/2009 a 13/05/2009

5373662/"FELIPE JOÃO XAVIER DA SILVA " ("CB PM") / 1.0 diárias (Alimentação) / de 19/05/2009 a 19/05/2009

5047765/"GEORGE LUIZ PANTOJA DE SOUZA" ("CB PM") / 2.0 diárias (Alimentação) / de 07/05/2009 a 09/05/2009

5046839/"JOÃO BOSCO DA COSTA GALVÃO" ("CB PM") / 1.0 diárias (Alimentação) / de 14/05/2009 a 14/05/2009

3385850/"JORGE ANTONIO DANTAS FREITAS" ("CB PM") / 1.0 diárias (Alimentação) / de 05/05/2009 a 05/05/2009

5758394/"JUCELINO DA CRUZ AGUIAR" ("CB PM") / 1.0 diárias (Alimentação) / de 20/05/2009 a 20/05/2009

54192666/"MARCOS PAULO FERREIRA DA SILVA" ("SD PM") / 1.0 diárias (Alimentação) / de 12/05/2009 a 12/05/2009

3405265/"RAIMUNDO NORONHA DA SILVA" ("CB PM") / 1.0 diárias (Alimentação) / de 18/05/2009 a 18/05/2009

5045394/"RICARDO DA SILVA PINHEIRO" ("CB PM") / 1.0 diárias (Alimentação) / de 18/05/2009 a 18/05/2009

558610/"SIDNEY BARATA MONTEIRO" ("CB PM") / 1.0 diárias (Alimentação) / de 05/05/2009 a 05/05/2009

5020387/"VALDECY EVANGELEISTA DE BARROS" ("CB PM") / 2.0 diárias (Alimentação) / de 07/05/2009 a 09/05/2009

5020387/"VALDECY EVANGELEISTA DE BARROS" ("CB PM") / 1.0 diárias (Alimentação) / de 12/05/2009 a 12/05/2009

5699835/"WERLHEN MAGALHÃES CAMILO" ("CB PM") / 1.0 diárias (Alimentação) / de 19/05/2009 a 19/05/2009<br

Ordenador: LUIZ DÁRIO DA SILVA TEIXEIRA

**DIÁRIA
NÚMERO DE PUBLICAÇÃO: 47088
PORTARIA: 2149-DF-COL.**

Objetivo: A fim de realizarem o treinamento de Oficiais e Praças da PMPA para utilização do SGPOL

Fundamento Legal: Lei nº 5.119/84

Origem: BELÉM/PA - BRASIL

Destino(s):

Santarém, Abaetetuba, Capanema e Marabá/PA - Brasil<br

Servidor(es):

57199714/"DIOGO LEONARDO PINTO CARVALHO" ("SD PM") / 2.0 diárias (Completa) / de 03/11/2009 a 05/11/2009

57199714/"DIOGO LEONARDO PINTO CARVALHO" ("SD PM") / 3.0 diárias (Completa) / de 18/11/2009 a 21/11/2009

54195019/"EDUARDO PAULO MARQUES RAIOL" ("SD PM") / 3.0 diárias (Completa) / de 15/11/2009 a 18/11/2009

54195019/"EDUARDO PAULO MARQUES RAIOL" ("SD PM") / 2.0 diárias (Completa) / de 05/11/2009 a 07/11/2009

54193213/"HERON CARLO CORREA DE LIMA" ("SD PM") / 2.0 diárias (Completa) / de 03/11/2009 a 05/11/2009

54193213/"HERON CARLO CORREA DE LIMA" ("SD PM") / 2.0 diárias (Completa) / de 05/11/2009 a 07/11/2009

5807964/"JOSIMAR LEÃO QUEIROZ " ("CAP PM") / 3.0 diárias (Completa) / de 15/11/2009 a 18/11/2009

5807964/"JOSIMAR LEÃO QUEIROZ " ("CAP PM") / 3.0 diárias (Completa) / de 18/11/2009 a 21/11/2009

5817722/"MARCELO FABRÍCIO DA C. ALBUQUERQUE" ("CAP PM") / 2.0 diárias (Completa) / de 05/11/2009 a 07/11/2009

5817722/"MARCELO FABRÍCIO DA C. ALBUQUERQUE" ("CAP PM") / 3.0 diárias (Completa) / de 15/11/2009 a 18/11/2009

5674743/"MARYCELIA DOMINGUES RODRIGUES" ("CAP PM") / 2.0 diárias (Completa) / de 03/11/2009 a 05/11/2009

5674743/"MARYCELIA DOMINGUES RODRIGUES" ("CAP PM") / 2.0 diárias (Completa) / de 05/11/2009 a 07/11/2009

5630061/"ODINEY DE SOUZA NOGUEIRA" ("CAP PM") / 3.0 diárias (Completa) / de 18/11/2009 a 21/11/2009

5820022/"RAIMUNDO ALEXANDRE DIAS DE ABREU" ("CAP PM") / 2.0 diárias (Completa) / de 03/11/2009 a 05/11/2009<br

Ordenador: LUIZ DÁRIO DA SILVA TEIXEIRA

**DIÁRIA
NÚMERO DE PUBLICAÇÃO: 47016
PORTARIA: 1377-DF**

Objetivo: A fim de participarem de Instrução sobre o cadastramento do efetivo da PMPA

Fundamento Legal: Lei nº 5.119/84

Origem: CAPITÃO POÇO/PA - BRASIL

Destino(s):

Capanema/PA - Brasil<br

Servidor(es):

5165946/Andréa de Aviz Alves (SGT PM) / 1.0 diárias (Pousada) / de 21/05/2009 a 21/05/2009

57200164/Silverlene da Silva Sousa (SD PM) / 1.0 diárias (Pousada) / de 21/05/2009 a 21/05/2009

5755573/Waldemar Wallace Figueiredo das Neves (CAP PM) / 1.0 diárias (Pousada) / de 21/05/2009 a 21/05/2009<br

Ordenador: LUIZ DÁRIO DA SILVA TEIXEIRA

**DIÁRIA
NÚMERO DE PUBLICAÇÃO: 46982
PORTARIA: 1413-DF**

Objetivo: A fim de ser ouvido em PADS

Fundamento Legal: Lei nº 5.119/84

Origem: CAPANEMA/PA - BRASIL

Destino(s):
Belém/PA - Brasil<br
Servidor(es):
5045207/Raimundo Silvestre M. Raiol (SGT PM) / 1.0 diárias (Alimentação) / de 22/05/2009 a 22/05/2009<br
Ordenador: LUIZ DÁRIO DA SILVA TEIXEIRA

DIÁRIA
NÚMERO DE PUBLICAÇÃO: 46996
PORTARIA: 1386-DF

Objetivo: A fim de participar de audiência, referente aos autos civis de investigação de paternidade com alimentos
Fundamento Legal: Lei nº 5.119/84
Origem: CAPANEMA/PA - BRASIL
Destino(s):
Peixe Boi/PA - Brasil<br
Servidor(es):
338829661/José da Silva Pereira (SGT PM) / 1.0 diárias (Alimentação) / de 29/04/2009 a 29/04/2009<br
Ordenador: LUIZ DÁRIO DA SILVA TEIXEIRA

DIÁRIA
NÚMERO DE PUBLICAÇÃO: 46990
PORTARIA: 1490-DF

Objetivo: A fim de participar de treinamento de Oficiais ou Praças da PMPA para utilização do programa denominado Sistema de Recadastramento - SIRCAD/PMPA
Fundamento Legal: Lei nº 5.119/84
Origem: SÃO FÉLIX DO XINGU/PA - BRASIL
Destino(s):
Marabá/PA - Brasil<br
Servidor(es):
57198868/Eraldo Barbosa dos Reis (SD PM) / 2.0 diárias (Alimentação) / de 26/05/2009 a 27/05/2009
54195473/Francisco Hildebrando Sousa Maia (SD PM) / 2.0 diárias (Alimentação) / de 26/05/2009 a 27/05/2009<br
Ordenador: LUIZ DÁRIO DA SILVA TEIXEIRA

DIÁRIA
NÚMERO DE PUBLICAÇÃO: 47002
PORTARIA: 1392-DF

Objetivo: A fim de ser inquirido como testemunha no Fórum da Comarca de Ananindeua
Fundamento Legal: Lei nº 5.119/84
Origem: CAPITÃO POÇO/PA - BRASIL
Destino(s):
Ananindeua/PA - Brasil<br
Servidor(es):
5165393/Jonas Paixão Costa (CB PM) / 1.0 diárias (Pousada) / de 15/04/2009 a 15/04/2009<br
Ordenador: LUIZ DÁRIO DA SILVA TEIXEIRA

DIÁRIA
NÚMERO DE PUBLICAÇÃO: 47006
PORTARIA: 1382-DF

Objetivo: A fim de servir como testemunha de Sindicância Instaurada pela Corregedoria da Polícia Civil
Fundamento Legal: Lei nº 5.119/84
Origem: SÃO MIGUEL DO GUAMÁ/PA - BRASIL
Destino(s):
Belém/PA - Brasil<br
Servidor(es):
5817978/Francisco de Assis Galhardo do Vale (TEN PM) / 1.0 diárias (Pousada) / de 05/06/2009 a 05/06/2009<br
Ordenador: LUIZ DÁRIO DA SILVA TEIXEIRA

DIÁRIA
NÚMERO DE PUBLICAÇÃO: 47133

RESUMO DE PORTARIA Nº 2149/DF -COL.
TORNAR SEM EFEITO A PUBLICAÇÃO DA PORTARIA DE DIÁRIA, PUBLICADA NO DOE Nº 31.552 DE 25.11.09

DIÁRIA
NÚMERO DE PUBLICAÇÃO: 47045
PORTARIA: 1387-DF

Objetivo: A fim de realizarem escolha de presos
Fundamento Legal: Lei nº 5.119/84
Origem: PARAGOMINAS/PA - BRASIL
Destino(s):
São Miguel do Guamá/PA - Brasil<br
Servidor(es):
57200521/Mauro Moreira Brandão (SD PM) / 1.0 diárias (Pousada) / de 02/04/2009 a 02/04/2009
558034001/Natanael Rocha de Lima (CB PM) / 1.0 diárias (Pousada) / de 02/04/2009 a 02/04/2009
57198823/Ruben José Alves de Jesus (SD PM) / 1.0 diárias (Pousada) / de 02/04/2009 a 02/04/2009<br
Ordenador: LUIZ DÁRIO DA SILVA TEIXEIRA

SUPERINTENDÊNCIA DO SISTEMA PENITENCIÁRIO DO ESTADO DO PARÁ

DIÁRIA
NÚMERO DE PUBLICAÇÃO: 47033
PORTARIA: 2807

Objetivo: realizar visita de inspeção e auditorias nas Casas Penitenciárias do interior do estado e nas delegacias que possuem internos alimentados através de convênios com a SUSIPE
Fundamento Legal: Art. 145, da Lei nº 5.810, de 24/01/1994
Origem: BELÉM/PA - BRASIL
Destino(s):
IGARAPÉ-AÇÚ / MARAPANIM / CURUÇÁ / ETC./PA - Brasil<br
Servidor(es):
57211293/LITÁCIO PARENTE BRASILEIRO (ASSISTENTE ADMINISTRATIVO) / 2.5 diárias (Completa) / de 04/11/2009 a 06/11/2009<br
Ordenador: JOSE GUILHERME MARQUES TAVARES

DIÁRIA
NÚMERO DE PUBLICAÇÃO: 46898
PORTARIA: 2796

Objetivo: oferecer apoio ao Serviço Social da Unidade, considerando o período de férias da técnica lotada no Centro de Recuperação de Abaetetuba
Fundamento Legal: Art. 145, da Lei nº 5.810, de 24/01/1994
Origem: BELÉM/PA - BRASIL
Destino(s):
ABAETETUBA/PA - Brasil<br
Servidor(es):
54181533/RÉGIA NAZARÉ SARMENTO RODRIGUES (ASSISTENTE SOCIAL) / 4.5 diárias (Completa) / de 16/11/2009 a 20/11/2009<br
Ordenador: JOSE GUILHERME MARQUES TAVARES

DIÁRIA
NÚMERO DE PUBLICAÇÃO: 46907
PORTARIA: 2797

Objetivo: fazer levantamento para verificação de situações de segurança no Centro de Recuperação de Marabá
Fundamento Legal: Art. 145, da Lei nº 5.810, de 24/01/1994
Origem: BELÉM/PA - BRASIL
Destino(s):
MARABÁ/PA - Brasil<br
Servidor(es):
54188735/JAIR DE ARAÚJO SENA (MOTORISTA) / 4.5 diárias (Completa) / de 16/11/2009 a 20/11/2009
57191221/OSMARINO LOUREIRO DE SOUSA (VICE-DIRETOR) / 4.5 diárias (Completa) / de 16/11/2009 a 20/11/2009
57174337/PAULO NASCIMENTO NETO (ASSISTENTE ADMINISTRATIVO) / 4.5 diárias (Completa) / de 16/11/2009 a 20/11/2009<br
Ordenador: JOSE GUILHERME MARQUES TAVARES

DIÁRIA
NÚMERO DE PUBLICAÇÃO: 46915
PORTARIA: 2798

Objetivo: fazer levantamento para verificação de situações de segurança no Centro de Recuperação de Abaetetuba
Fundamento Legal: Art. 145, da Lei nº 5.810, de 24/01/1994
Origem: BELÉM/PA - BRASIL
Destino(s):
ABAETETUBA/PA - Brasil<br
Servidor(es):
54188735/JAIR DE ARAÚJO SENA (MOTORISTA) / 0.5 diárias (Completa) / de 12/11/2009 a 12/11/2009
57191221/OSMARINO LOUREIRO DE SOUSA (VICE-DIRETOR) / 0.5 diárias (Completa) / de 12/11/2009 a 12/11/2009
57174337/PAULO NASCIMENTO NETO (ASSISTENTE ADMINISTRATIVO) / 0.5 diárias (Completa) / de 12/11/2009 a 12/11/2009<br
Ordenador: JOSE GUILHERME MARQUES TAVARES

DIÁRIA
NÚMERO DE PUBLICAÇÃO: 46940
PORTARIA: 2806

Objetivo: realizar serviços de manutenção na rede Hidráulica e instalação de uma bomba d'água de sucção na Unidade Penal de Tucuruí/PA
Fundamento Legal: Art. 145, da Lei nº 5.810, de 24/01/1994
Origem: BELÉM/PA - BRASIL
Destino(s):
TUCURUÍ/PA - Brasil<br
Servidor(es):
54191417/ITAMAR RODRIGUES MEDEIROS (AUX. OPERACIONAL) / 2.0 diárias (Completa) / de 12/11/2009 a 14/11/2009

5839106/JOSÉ DE RIBAMAR COSTA (MOTORISTA) / 2.0 diárias (Completa) / de 12/11/2009 a 14/11/2009<br
Ordenador: JOSE GUILHERME MARQUES TAVARES

DIÁRIA
NÚMERO DE PUBLICAÇÃO: 46865
PORTARIA: 2775

Objetivo: verificar a situação mecânica das viaturas JWD-7428-PEUGEOT, JTY-2729-DUCATO, JUQ-1845-UNO MILLE, JWD-2777-KOMBI no Município de Marabá/PA
Fundamento Legal: Art. 145, da Lei nº 5.810, de 24/01/1994
Origem: BELÉM/PA - BRASIL
Destino(s):
MARABÁ/PA - Brasil<br
Servidor(es):
57193103/AMARO VIEIRA SOARES JÚNIOR (MOTORISTA) / 2.5 diárias (Completa) / de 25/09/2009 a 27/09/2009<br
Ordenador: JOSE GUILHERME MARQUES TAVARES

DIÁRIA
NÚMERO DE PUBLICAÇÃO: 46870
PORTARIA: 2776

Objetivo: acompanhar servidor que fará manutenção elétrica no CR Tomé-Açú
Fundamento Legal: Art. 145, da Lei nº 5.810, de 24/01/1994
Origem: BELÉM/PA - BRASIL
Destino(s):
TOMÉ-AÇÚ/PA - Brasil<br
Servidor(es):
57210954/WENDELL PINHEIRO DA SILVA (MOTORISTA) / 1.5 diárias (Completa) / de 04/11/2009 a 05/11/2009<br
Ordenador: JOSE GUILHERME MARQUES TAVARES

DIÁRIA
NÚMERO DE PUBLICAÇÃO: 46873
PORTARIA: 2777

Objetivo: acompanhar servidora em diligências junto a Justiça do Trabalho no Município de Castanhal/PA
Fundamento Legal: Art. 145, da Lei nº 5.810, de 24/01/1994
Origem: BELÉM/PA - BRASIL
Destino(s):
CASTANHAL/PA - Brasil<br
Servidor(es):
5859530/LUIS DO SOCORRO DA COSTA PINTO (MOTORISTA) / 0.5 diárias (Completa) / de 29/10/2009 a 29/10/2009<br
Ordenador: JOSE GUILHERME MARQUES TAVARES

DIÁRIA
NÚMERO DE PUBLICAÇÃO: 46877
PORTARIA: 2791

Objetivo: levantar informações acerca dos serviços a serem executados na muralha do Centro de Recuperação de Altamira e, em seguida, realizar visita e fiscalização nas casas dos servidores contemplados com o cheque-moradia em Santarém/PA
Fundamento Legal: Art. 145, da Lei nº 5.810, de 24/01/1994
Origem: BELÉM/PA - BRASIL
Destino(s):
ALTAMIRA / SANTARÉM/PA - Brasil<br
Servidor(es):
57191178/ERIKA TAVARES DE MELO RODRIGUES (VICE-DIRETORA) / 3.0 diárias (Completa) / de 06/11/2009 a 09/11/2009<br
Ordenador: JOSE GUILHERME MARQUES TAVARES

DIÁRIA
NÚMERO DE PUBLICAÇÃO: 46885
PORTARIA: 2792

Objetivo: fazer levantamento para verificação de situações de segurança nos Municípios de Capanema, Bragança e Salinópolis
Fundamento Legal: Art. 145, da Lei nº 5.810, de 24/01/1994
Origem: BELÉM/PA - BRASIL
Destino(s):
CAPANEMA / BRAGANÇA / SALINÓPOLIS/PA - Brasil<br
Servidor(es):
54188735/JAIR DE ARAÚJO SENA (MOTORISTA) / 2.5 diárias (Completa) / de 06/11/2009 a 08/11/2009
57191221/OSMARINO LOUREIRO DE SOUSA (VICE-DIRETOR) / 2.5 diárias (Completa) / de 06/11/2009 a 08/11/2009
57174337/PAULO NASCIMENTO NETO (ASSISTENTE ADMINISTRATIVO) / 2.5 diárias (Completa) / de 06/11/2009 a 08/11/2009<br
Ordenador: JOSE GUILHERME MARQUES TAVARES

DIÁRIA
NÚMERO DE PUBLICAÇÃO: 46886
PORTARIA: 2778

Objetivo: verificar o Programa SISCOI implantado no CRAbaetetuba
Fundamento Legal: Art. 145, da lei nº 5.810, de 24/01/1994
Origem: BELÉM/PA - BRASIL
Destino(s):
ABAETETUBA/PA - Brasil<br

Servidor(es):
57188271/MARIA EMILIA CAPIBERIBE RIJO BASTOS (GERENTE DE PECÚNIA) / 0.5 diárias (Completa) / de 30/07/2009 a 30/07/2009<br

Ordenador: JOSE GUILHERME MARQUES TAVARES

DIÁRIA
NÚMERO DE PUBLICAÇÃO: 46890
PORTARIA: 2779

Objetivo: escollar presa de justiça a fim de participar de audiência na Comarca de Oeiras do Pará/PA

Fundamento Legal: Art. 145, da Lei nº 5.810, de 24/01/1994

Origem: ANANINDEUA/PA - BRASIL

Destino(s):

OEIRAS DO PARÁ/PA - Brasil<br

Servidor(es):

5814685/GILCILEY FREIRE COELHO (AGENTE PRISIONAL) / 5.0 diárias (Completa) / de 29/09/2009 a 05/10/2009

57217234/UIARA PINHEIRO DOS REIS (AGENTE PRISIONAL) / 5.0 diárias (Completa) / de 29/09/2009 a 05/10/2009<br

Ordenador: JOSE GUILHERME MARQUES TAVARES

DIÁRIA
NÚMERO DE PUBLICAÇÃO: 46894
PORTARIA: 2795

Objetivo: instalação de computador novo, realizar manutenção preventiva e corretiva nos computadores, impressoras e na rede, treinamento aos usuários do Infopen a Mapa de Gestão, no Centro de Recuperação de Paragominas/PA

Fundamento Legal: Art. 145, da Lei nº 5.810, de 24/01/1994

Origem: BELÉM/PA - BRASIL

Destino(s):

PARAGOMINAS/PA - Brasil<br

Servidor(es):

57174598/ALDERLAN SILVA DE CARVALHO (AUX. DE INFORMÁTICA) / 4.5 diárias (Completa) / de 09/11/2009 a 13/11/2009<br

Ordenador: JOSE GUILHERME MARQUES TAVARES

DIÁRIA
NÚMERO DE PUBLICAÇÃO: 46861
PORTARIA: 2774

Objetivo: verificar situação mecânica das viaturas JWD-7428-PEUGEOT, JTY-2729-DUCATO, JUQ-1845-UNO MILLE, JWD-2777-KOMBI e fazer entrega de cartões Banpará das referidas VTRs no Município de Marabá/PA

Fundamento Legal: Art. 145, da Lei nº 5.810, de 24/01/1994

Origem: BELÉM/PA - BRASIL

Destino(s):

MARABÁ/PA - Brasil<br

Servidor(es):

57212607/FRANCISCO DE JESUS FEIO SERRA (GERENTE) / 2.5 diárias (Completa) / de 25/09/2009 a 27/09/2009<br

Ordenador: JOSE GUILHERME MARQUES TAVARES

DIÁRIA
NÚMERO DE PUBLICAÇÃO: 46855
PORTARIA: 2772

Objetivo: escollar presa de justiça a fim de participar de audiência de instrução e julgamento na Comarca de Uruará

Fundamento Legal: Art. 145, da Lei nº 5.810, de 24/01/1994

Origem: ANANINDEUA/PA - BRASIL

Destino(s):

URUARÁ/PA - Brasil<br

Servidor(es):

54188635/AIANA SERRÃO CARVALHO (AGENTE PRISIONAL) / 6.0 diárias (Completa) / de 12/10/2009 a 18/10/2009

57192473/ELIZETE DO ROSÁRIO PINHEIRO (AGENTE PRISIONAL) / 6.0 diárias (Completa) / de 12/10/2009 a 18/10/2009

5830621/JOÃO BATISTA OLIVEIRA DA SILVA (MOTORISTA) / 6.0 diárias (Completa) / de 12/10/2009 a 18/10/2009<br

Ordenador: JOSE GUILHERME MARQUES TAVARES

CONVÊNIO
NÚMERO DE PUBLICAÇÃO: 47134

Convênio: 56/2009

Objeto: VIABILIZAR A ALIMENTAÇÃO DOS PRESOS DE JUSTIÇA RECOLHIDOS À DELEGACIA DE POLICIA DO MUNICIPIO DE BREU BRANCO/PA

Valor Total: 37.800,00

Assinatura: 22/09/2009

Vigência: 22/09/2009 a 21/09/2010

Orçamento:

Programa de Trabalho	Natureza da Despesa	Fonte do Recurso	Origem do Recurso
03421121347520000	334039	0101000000	Estadual

Partes:

Beneficiário ente Privado: SINDICATO DOS TRABALHADORES RURAIS DE BREU BRANCO

Endereço: Avenida Bolivar, 03

CEP. 68488000 - Breu Branco/PA

Concedente: SUPERINTENDENCIA DO SISTEMA PENAL

Ordenador: JUSTINIANO ALVES JUNIOR

PORTARIA
NÚMERO DE PUBLICAÇÃO: 47140
PORTARIA Nº 1239/2009-GAB.SUSIPE
BELÉM, 10 DE NOVEMBRO DE 2009.

O SUPERINTENDENTE DO SISTEMA PENITENCIÁRIO DO ESTADO DO PARÁ, no uso de suas atribuições legais etc.

CONSIDERANDO o disposto na IN/STN nº 01/97 art. 23.

RESOLVE:

I - Designar o servidor ANTONIO CORRÊA DOS SANTOS FILHO, matrícula nº 57195984, para atuar como fiscal do convênio nº 056/2009, celebrado entre a Superintendência do Sistema Penitenciário do Estado do Pará - SUSIPE e o Sindicato dos Trabalhadores Rurais de Breu Branco, cujo objeto é o fornecimento de alimentação aos presos custodiados na delegacia de Polícia do Município de Breu Branco/PA.

II - Deliberar que o servidor atue em conformidade com o estabelecido no dispositivo legal mencionado em epígrafe, até a vigência final do referido instrumento.

Dê-se Ciência, Publique-se e Cumpra-se

JUSTINIANO ALVES JUNIOR

Superintendente.

DIÁRIA
NÚMERO DE PUBLICAÇÃO: 46837
PORTARIA: 2794

Objetivo: realizar visita técnica na obra de construção do semi-aberto de Bragança

Fundamento Legal: Art. 145, da Lei nº 5.810, de 24/01/1994

Origem: BELÉM/PA - BRASIL

Destino(s):

BRAGANÇA/PA - Brasil<br

Servidor(es):

57191178/ERIKA TAVARES DE MELO RODRIGUES (VICE-DIRETORA) / 1.0 diárias (Completa) / de 26/11/2009 a 27/11/2009<br

Ordenador: JOSE GUILHERME MARQUES TAVARES

DIÁRIA
NÚMERO DE PUBLICAÇÃO: 46843
PORTARIA: 2773

Objetivo: acompanhar servidoras do Núcleo de Reinscrição Social ao Município de Paragominas

Fundamento Legal: Art. 145, da Lei nº 5.810, de 24/01/1994

Origem: BELÉM/PA - BRASIL

Destino(s):

PARAGOMINAS/PA - Brasil<br

Servidor(es):

57211712/CLEBER PAIVA COELHO (MOTORISTA) / 3.5 diárias (Completa) / de 27/10/2009 a 30/10/2009<br

Ordenador: JOSE GUILHERME MARQUES TAVARES

DIÁRIA
NÚMERO DE PUBLICAÇÃO: 46847
PORTARIA: 2781

Objetivo: escollar presa de justiça a fim de participar de audiência na Comarca de Tomé-Açú

Fundamento Legal: Art. 145, da Lei nº 5.810, de 24/01/1994

Origem: ANANINDEUA/PA - BRASIL

Destino(s):

TOMÉ-AÇÚ/PA - Brasil<br

Servidor(es):

57201181/CARLA REGINA DA SILVA SANTOS (MOTORISTA) / 0.5 diárias (Completa) / de 20/10/2009 a 20/10/2009

54196386/MARIA EDILENE DA SILVA SOUSA (AGENTE PRISIONAL) / 0.5 diárias (Completa) / de 20/10/2009 a 20/10/2009

57209796/WIVIANE CECÍLIA MELO DIAS (AGENTE PRISIONAL) / 0.5 diárias (Completa) / de 20/10/2009 a 20/10/2009<br

Ordenador: JOSE GUILHERME MARQUES TAVARES

DEPARTAMENTO DE TRÂNSITO DO ESTADO DO PARÁ

ADMISSÃO DE SERVIDOR

NÚMERO DE PUBLICAÇÃO: 47216

Órgão: DEPARTAMENTO DE TRANSITO DO ESTADO DO PARA

Modalidade de Admissão: Comissionado

Ato: PORTARIA 4102/2009-DG/CDRH

Data de Admissão: 26/11/2009

Nome do Servidor	Cargo do Servidor	Observação
RAIMUNDA TELMA DOS SANTOS MIRANDA	ASSESSOR DAS-03	

Ordenador: ALBERTO CAMPOS RIBEIRO

SUPRIMENTO DE FUNDO

NÚMERO DE PUBLICAÇÃO: 47047

PORTARIA: 3417/2009

Prazo para Aplicação (em dias): 30

Prazo para Prestação de Contas (em dias): 5

Servidor: Reginaldo Jofre Guimarães Nunes

Cargo: Motorista

Matrícula Funcional: 32216951

Recurso(s):

Programa de Trabalho	Fonte do Recurso	Natureza da Despesa	Valor
06181118425900000	0261000000	339030	300,00
06181118425900000	0261000000	339036	300,00

Ordenador: MARIA DENISE DA SILVEIRA

CONTRATO

NÚMERO DE PUBLICAÇÃO: 46839

Contrato: 71/2009

Objeto: A Contratada obriga-se, pelo presente Contrato, a executar serviços de engenharia elétrica para Implantação de uma sub-estação de aérea 150 KVA, 13.8KV/220-127V, na Gerência Regional e Agência de Trânsito do município de Santarém.

Valor Total: 59.609,95

Data Assinatura: 24/11/2009

Vigência: 24/11/2009 a 21/02/2010

Convite: 13/2009

Orçamento:

Programa de Trabalho	Natureza da Despesa	Fonte do Recurso	Origem do Recurso
06181118425890000	449051	0261000000	Estadual
06181118425900000	449051	0261000000	Estadual
06125118426020000	449051	0261000000	Estadual

Contratado: COMPASSO ENGENHARIA LTDA.

Endereço: Travessa Teófilo Conduru - até 752/753, 537

CEP. 66070-530 - Belém/PATelefone: 9132268621

Ordenador: ALBERTO CAMPOS RIBEIRO

TERMINO DE VÍNCULO DE SERVIDOR

NÚMERO DE PUBLICAÇÃO: 47159

Ato: PORTARIA 4099/2009-DG/CDRH

Término Vínculo: 26/11/2009

Tipo: Termino de Vínculo de Servidor

Motivo: Exoneração.

Órgão: DEPARTAMENTO DE TRANSITO DO ESTADO DO PARA

Forma de Admissão: Comissionado

Servidor: SIME ELGRABLY DE MELO E SILVA

Cargo: ASSESSOR

Ordenador: ALBERTO CAMPOS RIBEIRO

TERMINO DE VÍNCULO DE SERVIDOR

NÚMERO DE PUBLICAÇÃO: 47176

Ato: PORTARIA 4100/2009-DG/CDRH

Término Vínculo: 26/11/2009

Tipo: Termino de Vínculo de Servidor

Motivo: Exoneração.

Órgão: DEPARTAMENTO DE TRANSITO DO ESTADO DO PARA

Forma de Admissão: Comissionado

Servidor: ALDENISE SILVA DA SILVA

Cargo: SECRETÁRIA

Ordenador: ALBERTO CAMPOS RIBEIRO

TERMINO DE VÍNCULO DE SERVIDOR

NÚMERO DE PUBLICAÇÃO: 47184

Ato: PORTARIA 4101/2009-DG/CDRH

Término Vínculo: 26/11/2009

Tipo: Termino de Vínculo de Servidor

Motivo: Exoneração.

Órgão: DEPARTAMENTO DE TRANSITO DO ESTADO DO PARA

Forma de Admissão: Comissionado

Servidor: MARIA ROSÂNGELA SALES PASSOS DE OLIVEIRA

Cargo: SECRETÁRIA

Ordenador: ALBERTO CAMPOS RIBEIRO

EXTRATOS DE PORTARIAS

NÚMERO DE PUBLICAÇÃO: 47248

PORTARIA Nº 4074/2009-DG/CDRH, DE 23.11.2009

O Diretor Geral do Departamento de Trânsito do Estado do Pará - DETRAN/PA, usando das atribuições que lhe são conferidas por lei, e,

CONSIDERANDO os termos constantes do Parecer 1118/2008-PROJUR, no Processo 2008/0996, deferindo a averbação das licenças não gozadas, referentes aos triênios 1986/1989, 1989/1992, 1992/1995 e 1995/1998, de tempo de serviço anterior ao exercício neste Departamento,

R E S O L V E:

CONCEDER à servidora REJANE MARIA MONTEIRO PANTOJA, Assistente Administrativo, matrícula 54188485/2, lotada no Posto Avançado da Regional Belém, trinta (30) dias de LICENÇA PRÊMIO, no período de 02.12 a 31.12.2009, referentes ao triênio 1986/1989, averbado conforme Parecer 1118/2008-PROJUR, no Processo 2008/0996, e de acordo com a Lei nº 5.810/94-RJU, de 24 de janeiro de 1994.

ALBERTO CAMPOS RIBEIRO

Diretor Geral.

PORTARIA Nº 3891/2009-DG/CDRH, DE 13.11.2009

O Diretor Geral do Departamento de Trânsito do Estado do Pará - DETRAN/PA, usando das atribuições que lhe são conferidas por lei, e,

RESOLVE:

CONCEDER à servidora NEIDE LIMA CECIM, Técnico/04, matrícula 3263576/1, lotada na Unidade Central de Planejamento, noventa (90) dias, de LICENÇA PRÊMIO, no período de 03.11.2009 a 31.01.2010, referentes aos triênios 1996/1999 (30 dias) e 1999/2002 (60 dias), de acordo com a Lei nº 5.810/94-RJU, de 24 de janeiro de 1994.

ALBERTO CAMPOS RIBEIRO

Diretor Geral.

PORTARIA Nº 3893/2009-DG/CDRH, DE 13.11.2009

O Diretor Geral do Departamento de Trânsito do Estado do Pará – DETRAN/PA, usando das atribuições que lhe são conferidas por lei, e,

CONSIDERANDO a solicitação do servidor constante do Requerimento datado de 11.11.2009,

RESOLVE:

AUTORIZAR o afastamento do servidor ANDERSON TRINDADE MAIA, Analista de sistemas, matrícula 57189533/1, lotado na Diretoria de Tecnologia e Informática, no período de 23 a 27.11.2009, a fim de participar do Fórum Mundial de Tecnologia, em Brasília/DF.

ALBERTO CAMPOS RIBEIRO

Diretor Geral

PORTARIA Nº 3892/2009-DG/CDRH, DE 13.11.2009

O Diretor Geral do Departamento de Trânsito do Estado do Pará – DETRAN/PA, no uso de suas atribuições legais, e,

CONSIDERANDO a solicitação constante do Memº 215/2009-GET, de 12.11.2009,

RESOLVE:

DESIGNAR o servidor ALESSANDRO MEDEIROS BEZERRA, em substituição ao servidor RAIMUNDO EUCLIDES DE CARVALHO, a fim de proceder a fiscalização e acompanhamento da execução do objeto do Convênio nº 007/2009, firmado entre o DETRAN/PA e a Prefeitura Municipal de Juruti, bem como, dos respectivos termos aditivos, competindo-lhes ainda a prerrogativa de sugerir modificações que contribuam à sua fiel execução, e atestar os serviços realizados para efetivação de pagamento conforme acordado.

Os efeitos desta Portaria retroagirão a 12.11.2009.

ALBERTO CAMPOS RIBEIRO

Diretor Geral.

PORTARIA Nº 4050/2009-DG/CDRH, DE 23.11.2009

O Diretor Geral do Departamento de Trânsito do Estado do Pará – DETRAN/PA, no uso de suas atribuições legais, e,

RESOLVE:

Art. 1º - TORNAR SEM EFEITO a Portaria 3680/2009-DG/CDRH, de 05.11.2009.

Art. 2º - DESIGNAR a servidora HELENA PINHEIRO PEIXOTO, para proceder a fiscalização, acompanhamento e execução do objeto do Convênio 016/2007, firmado entre este Departamento e o Sindicato dos Concessionários e Distribuidores de Veículos e Máquinas do Estado do Pará e Amapá-SINCODIV, bem como, dos respectivos termos aditivos, competindo-lhe a prerrogativa de sugerir modificações que contribuam à sua fiel execução, e ainda, atestar serviços conforme acordado.

Os efeitos desta Portaria retroagirão a 10.09.2009.

ALBERTO CAMPOS RIBEIRO

Diretor Geral.

**ADMISSÃO DE SERVIDOR
NÚMERO DE PUBLICAÇÃO: 47227**

Órgão: DEPARTAMENTO DE TRANSITO DO ESTADO DO PARA

Modalidade de Admissão: Comissionado

Ato: PORTARIA 4103/2009-DG/CDRH

Data de Admissão: 26/11/2009

Nome do Servidor	Cargo do Servidor	Observação
MARIA ROSÂNGELA SALES PASSOS DE OLIVEIRA	SECRETÁRIA DAS-02	

Ordenador: ALBERTO CAMPOS RIBEIRO

**SUPRIMENTO DE FUNDO
NÚMERO DE PUBLICAÇÃO: 47051**

Portaria: 3443/2009

Prazo para Aplicação (em dias): 30

Prazo para Prestação de Contas (em dias): 5

Servidor: José Matos Brito de Carvalho Neto

Cargo: Agente Adm

Matrícula Funcional: 571904081

Recurso(s):

Programa de Trabalho	Fonte do Recurso	Natureza da Despesa	Valor
06181118425900000	0261000000	339036	2.000,00

Ordenador: MARIA DENISE DA SILVEIRA

**SUPRIMENTO DE FUNDO
NÚMERO DE PUBLICAÇÃO: 47081**

Portaria: 3449/2009

Prazo para Aplicação (em dias): 30

Prazo para Prestação de Contas (em dias): 5

Servidor: Mara Lúcia da Silva Souza

Cargo: ADM/C

Matrícula Funcional: 20103991

Recurso(s):

Programa de Trabalho	Fonte do Recurso	Natureza da Despesa	Valor
06181118425900000	0261000000	339036	700,00

Programa de Trabalho	Fonte do Recurso	Natureza da Despesa	Valor
06181118425900000	0261000000	339039	300,00

Ordenador: MARIA DENISE DA SILVEIRA

**SUPRIMENTO DE FUNDO
NÚMERO DE PUBLICAÇÃO: 47087**

Portaria: 3451/2009

Prazo para Aplicação (em dias): 30

Prazo para Prestação de Contas (em dias): 5

Servidor: Geraldo Sérgio de Assis

Cargo: ADM/04

Matrícula Funcional: 32626501

Recurso(s):

Programa de Trabalho	Fonte do Recurso	Natureza da Despesa	Valor
06181118425900000	0261000000	339030	200,00

Programa de Trabalho	Fonte do Recurso	Natureza da Despesa	Valor
06181118425900000	0261000000	339036	200,00

Ordenador: MARIA DENISE DA SILVEIRA

**SUPRIMENTO DE FUNDO
NÚMERO DE PUBLICAÇÃO: 47090**

Portaria: 3453/2009

Prazo para Aplicação (em dias): 30

Prazo para Prestação de Contas (em dias): 5

Servidor: Milton Pereira da Silva Lima

Cargo: ADM/06

Matrícula Funcional: 32615491

Recurso(s):

Programa de Trabalho	Fonte do Recurso	Natureza da Despesa	Valor
06181118425900000	0261000000	339030	200,00

Programa de Trabalho	Fonte do Recurso	Natureza da Despesa	Valor
06181118425900000	0261000000	339036	200,00

Ordenador: MARIA DENISE DA SILVEIRA

**SUPRIMENTO DE FUNDO
NÚMERO DE PUBLICAÇÃO: 47095**

Portaria: 3357/2009

Prazo para Aplicação (em dias): 30

Prazo para Prestação de Contas (em dias): 5

Servidor: Ana Cláudia Barros Menezes

Cargo: Assist. Adm.

Matrícula Funcional: 0571764711

Recurso(s):

Programa de Trabalho	Fonte do Recurso	Natureza da Despesa	Valor
06181118425900000	0261000000	339033	400,00

Ordenador: MARIA DENISE DA SILVEIRA

**SUPRIMENTO DE FUNDO
NÚMERO DE PUBLICAÇÃO: 47101**

Portaria: 3355/2009

Prazo para Aplicação (em dias): 30

Prazo para Prestação de Contas (em dias): 5

Servidor: Liegi Socorro Corrêa Sarmento

Cargo: Assist. Social

Matrícula Funcional: 571961741

Recurso(s):

Programa de Trabalho	Fonte do Recurso	Natureza da Despesa	Valor
06181118425900000	0261000000	339030	1.000,00

Ordenador: MARIA DENISE DA SILVEIRA

**SUPRIMENTO DE FUNDO
NÚMERO DE PUBLICAÇÃO: 47111**

Portaria: 3595/2009

Prazo para Aplicação (em dias): 30

Prazo para Prestação de Contas (em dias): 5

Servidor: Antonio José Silva de Moura

Cargo: Assist. Adm.

Matrícula Funcional: 0808454241

Recurso(s):

Programa de Trabalho	Fonte do Recurso	Natureza da Despesa	Valor
06181118425900000	0261000000	339036	2.000,00

Ordenador: MARIA DENISE DA SILVEIRA

**SUPRIMENTO DE FUNDO
NÚMERO DE PUBLICAÇÃO: 47075**

Portaria: 3448/2009

Prazo para Aplicação (em dias): 30

Prazo para Prestação de Contas (em dias): 5

Servidor: Gutemberg Alves Souza

Cargo: Gerente

Matrícula Funcional: 571909021

Recurso(s):

Programa de Trabalho	Fonte do Recurso	Natureza da Despesa	Valor
06181118425900000	0261000000	339030	600,00

Programa de Trabalho	Fonte do Recurso	Natureza da Despesa	Valor
06181118425900000	0261000000	339036	1.400,00

Ordenador: MARIA DENISE DA SILVEIRA

**SUPRIMENTO DE FUNDO
NÚMERO DE PUBLICAÇÃO: 47118**

Portaria: 3408/2009

Prazo para Aplicação (em dias): 30

Prazo para Prestação de Contas (em dias): 5

Servidor: Glória Kauffmann

Cargo: Tec. Cont.

Matrícula Funcional: 31546021

Recurso(s):

Programa de Trabalho	Fonte do Recurso	Natureza da Despesa	Valor
06181118425900000	0261000000	339036	2.000,00

Ordenador: MARIA DENISE DA SILVEIRA

**EXTRATO DO CONVÊNIO Nº 037/2009 - DETRAN/NOVO
PROGRESSO****NÚMERO DE PUBLICAÇÃO: 47092****EXTRATO DE CONVÊNIO**

NÚMERO DO CONVÊNIO: 037/2009.

PARTES: Departamento de Trânsito do Estado do Pará - DETRAN/PA, CNPJ nº 04.822.060/0001-40 e Prefeitura Municipal de Novo Progresso/PA, CNPJ nº 10.221.786/0001-20.

OBJETO: Delegação de Competência e Apoio Técnico, através de atuação conjunta e integrada dos partícipes, para a realização de sinalização vertical e horizontal nas vias de trânsito do Município de Novo Progresso/PA.

VIGÊNCIA: Início: 23/11/2009 Término: 22/11/2010

FORO: Belém.

DATA DA ASSINATURA: 23/11/2009

Ordenador Responsável: ALBERTO CAMPOS RIBEIRO.

SUPRIMENTO DE FUNDO**NÚMERO DE PUBLICAÇÃO: 47126**

Portaria: 3407/2009

Prazo para Aplicação (em dias): 30

Prazo para Prestação de Contas (em dias): 5

Servidor: Nazaré de Fátima Matos Oliveira

Cargo: TEC/C

Matrícula Funcional: 31566301

Recurso(s):

Programa de Trabalho	Fonte do Recurso	Natureza da Despesa	Valor
06181118425900000	0261000000	339036	2.000,00

Ordenador: MARIA DENISE DA SILVEIRA

COMUNICAÇÃO DE JULGAMENTO DAS PROPOSTAS**NÚMERO DE PUBLICAÇÃO: 47127**

A Comissão Permanente de Licitação do DETRAN-PA, designada pela Portaria nº 344/2009 – DG/DAF/CDRH, comunica aos licitantes participantes do certame licitatório Convite nº 025/2009, cujo objeto é contratação de empresa para prestação de serviços de engenharia correspondentes à reforma da Agência de Trânsito do município de Capanema, que foi considerada vencedora a empresa CONSNEO CONSTRUTORA LTDA, por ter apresentado o menor preço e atendido todas as exigências do edital.

Belém, 25 de novembro de 2009.

Patricia Regina Leotty da Cunha

Presidente da CPL

Visto:

ALBERTO CAMPOS RIBEIRO

Diretor Geral

DETRAN/PA

COMUNICAÇÃO DE JULGAMENTO DAS PROPOSTAS**NÚMERO DE PUBLICAÇÃO: 47132**

A Comissão Permanente de Licitação do DETRAN-PA, designada pela Portaria nº 344/2009 – DG/DAF/CDRH, comunica aos licitantes participantes do certame licitatório Convite nº 016/2009, cujo objeto é contratação de empresa para prestação de serviços de engenharia para reforma das Agências de Trânsito do municípios de Redenção e Tucumã, que foi considerada vencedora a empresa AS SERVIÇOS LTDA, por ter apresentado o menor preço e atendido todas as exigências do edital.

Belém, 25 de novembro de 2009.

Patricia Regina Leotty da Cunha

Presidente da CPL

Visto:

ALBERTO CAMPOS RIBEIRO

Diretor Geral

DETRAN/PA

**DIÁRIA
NÚMERO DE PUBLICAÇÃO: 47058****PORTARIA: 3608/2009**

Objetivo: Realizarem supervisão administrativa na área de recursos humanos nas agências, daqueles municípios.

Fundamento Legal: Lei 5810/94

Origem: BELÉM/PA - BRASIL

Destino(s):

Conceição do Araguaia/PA - Brasil

Redenção/PA - Brasil

São Félix do Xingú/PA - Brasil

Tucumã/PA - Brasil

Xinguara/PA - Brasil<br

Servidor(es):

571907421/Francisco Junior Trindade de Oliveira (Assist. Adm.)

/ 14.5 diárias (Completa) / de 14/11/2009 a 28/11/2009

555884941/Pedro Gonçalves de Oliveira Júnior (Assist. Adm.) /

14.5 diárias (Completa) / de 14/11/2009 a 28/11/2009<br

Ordenador: MARIA DENISE DA SILVEIRA

**EXTRATO DO CONVÊNIO Nº 038/2009 - DETRAN/
TRAIRÃO****NÚMERO DE PUBLICAÇÃO: 47107
EXTRATO DE CONVÊNIO**

NÚMERO DO CONVÊNIO: 038/2009.

PARTES: Departamento de Trânsito do Estado do Pará - DETRAN/PA, CNPJ nº 04.822.060/0001-40 e Prefeitura Municipal de Trairão/PA, CNPJ nº 10.221.760/0001-82.

OBJETO: Delegação de Competência e Apoio Técnico, através da atuação conjunta e integrada dos partícipes, para a realização de sinalização vertical e horizontal nas vias de trânsito do Município de Trairão/PA.

VIGÊNCIA: Início: 23/11/2009 Término: 22/11/2010

FORO: Belém.

DATA DA ASSINATURA: 23/11/2009.

Ordenador Responsável: ALBERTO CAMPOS RIBEIRO.

PORTARIA Nº 4019/2009 - DG/DUR/RENACH**NÚMERO DE PUBLICAÇÃO: 47010****PORTARIA Nº4019/2009-DG/DUR/RENACH**

O Diretor das Unidades Regionalizadas deste Departamento de Trânsito do Estado do Pará, no uso de suas atribuições legais e, CONSIDERANDO o disposto no Art. 22, incisos I, II e X, da lei 9.503, de 23 de setembro de 1997, que instituiu o Código de Trânsito Brasileiro; acrescida da Lei nº 9.602, de 22 de fevereiro de 1998; CONSIDERANDO o que estabelecem as Resoluções nº 074/98, 168/2004 e 169/05, nº art.12 do Conselho Nacional de Trânsito - CONTRAN, os termos da Portaria nº 047/99 do Departamento Nacional de Trânsito - DENATRAN e demais atos normativos afins; CONSIDERANDO o requerimento do CENTRO DE FORMAÇÃO DE CONDUTORES-CFC AUTO ESCOLA ALTAMIRA, CNPJ nº05.004.585/0001-31, nome de fantasia AUTO ESCOLA ALTAMIRA, junto a este Órgão; CONSIDERANDO que as exigências legais foram atendidas;

R E S O L V E:

Art.1.º RENOVAR O REGISTRO DA AUTO ESCOLA ALTAMIRA/MATRIZ, CLASSIFICAÇÃO A/B, registrada sob nº2772 junto a este Departamento de Trânsito, vinculada à Regional de Altamira, para ministrar os programas de formação e aperfeiçoamento teórico-técnico e/ou prática de direção veicular a candidatos e condutores, com atuação no Município de Altamira/PA, em tudo observada a Legislação em vigor.

Art. 2.º O registro a que se refere o artigo 1º, terá validade de 01 (UM) ANO a contar da publicação desta portaria, salvo determinação contrária do Departamento de Trânsito do Estado do Pará - DETRAN/PA.

Art. 3.º Ficam revogadas as disposições em contrário.

Dê-se ciência, publique-se, registre-se e cumpra-se.

Belém, 20 de novembro de 2009.

JOÉRCIO FONTINELLE BARBALHO

Diretor das Unidades Regionalizadas

DIÁRIA**NÚMERO DE PUBLICAÇÃO: 47180****PORTARIA: 3581/2009**

Objetivo: Participar do curso de formação de examinador, naquela cidade.

Fundamento Legal: Lei 5810/94

Origem: TUCURUÍ/PA - BRASIL

Destino(s):

Belém/PA - Brasil<br

Servidor(es):

571757461/Janilson do Espírito Santo da Conceição (Aux Adm) / 18.5 diárias (Completa) / de 12/10/2009 a 30/10/2009<br

Ordenador: MARIA DENISE DA SILVEIRA

DIÁRIA**NÚMERO DE PUBLICAÇÃO: 47167****PORTARIA: 3617/20098**

Objetivo: Desenvolver atividades de examinadora de trânsito na agência, daquele município.

Fundamento Legal: Lei 5810/94

Origem: BELÉM/PA - BRASIL

Destino(s):

Salinópolis/PA - Brasil<br

Servidor(es):

32634011/Maria Socorro da Silva Teles (AXT/04) / 3.5 diárias (Completa) / de 01/10/2009 a 04/10/2009<br

Ordenador: MARIA DENISE DA SILVEIRA

DIÁRIA**NÚMERO DE PUBLICAÇÃO: 47153****PORTARIA: 3616/2009**

Objetivo: Realizar atividades de agente de trânsito, naquele município.

Fundamento Legal: Lei 5810/94

Origem: BELÉM/PA - BRASIL

Destino(s):

Capitão Poço/PA - Brasil<br

Servidor(es):

572149991/Klécio de Tarcio Brito Pereira (Agente de Trânsito) / 5.5 diárias (Completa) / de 24/09/2009 a 29/09/2009<br

Ordenador: MARIA DENISE DA SILVEIRA

**SECRETARIA DE ESTADO
DE SAÚDE PÚBLICA****DIÁRIA****NÚMERO DE PUBLICAÇÃO: 47156****PORTARIA: 436**

Objetivo: CONDUZIR VEÍCULO OFICIAL PARA TRANSPORTAR TÉCNICO PARA REALIZAR COLETA DE ESPÉCIME CLÍNICO EM PACIENTE COM SUSPEITA DE INFLUENZA A(H1N1).
Fundamento Legal: PORTARIA Nº 689 DE 20/05/1994 - D.O.E - Nº 27.723

Origem: BELÉM/PA - BRASIL

Destino(s):

BARCARENA/PA - Brasil<br

Servidor(es):

505319/AGUINALDO DE SOUZA BARTOLOMEU (MOTORISTA) / 0.5 diárias (Completa) / de 27/08/2009 a 27/08/2009<br

Ordenador: KLEYFFSON ALVES DE MIRANDA

DIÁRIA**NÚMERO DE PUBLICAÇÃO: 47190****PORTARIA: 437**

Objetivo: CONDUZIR VEÍCULO OFICIAL PARA TRANSPORTAR TÉCNICO PARA REALIZAR COLETA DE ESPÉCIME CLÍNICO EM PACIENTE COM SUSPEITA DE INFLUENZA A(H1N1).
Fundamento Legal: PORTARIA Nº 689 DE 20/05/1994 - D.O.E - Nº 27.723

Origem: BELÉM/PA - BRASIL

Destino(s):

BARCARENA/PA - Brasil<br

Servidor(es):

505319/AGUINALDO DE SOUZA BARTOLOMEU (MOTORISTA) / 0.5 diárias (Completa) / de 11/08/2009 a 11/08/2009<br

Ordenador: KLEYFFSON ALVES DE MIRANDA

DIÁRIA**NÚMERO DE PUBLICAÇÃO: 47094****PORTARIA: 435**

Objetivo: REALIZAR COLETA DE ESPÉCIME CLÍNICO EM PACIENTE COM SUSPEITA DE INFLUENZA A(H1N1).
Fundamento Legal: PORTARIA Nº 689 DE 20/05/1994 - D.O.E - Nº 27.723

Origem: BELÉM/PA - BRASIL

Destino(s):

BARCARENA/PA - Brasil<br

Servidor(es):

541844012/GERTRUDE DA SILVA CARDOSO (TÉCNICO DE PATOLOGIA CLÍNICA) / 1.0 diárias (Completa) / de 20/09/2009 a 20/09/2009<br

Ordenador: KLEYFFSON ALVES DE MIRANDA

AVISO DE LICITAÇÃO**NÚMERO DE PUBLICAÇÃO: 46827**

Modalidade: Pregão Eletrônico

Número: 238/2009

Objeto: CONTRATAÇÃO DE EMPRESA PARA DAR SUPORTE AO EVENTO DENOMINADO "OFICINA INTEGRADA EM ACIDENTES POR ANIMAIS PEÇONHENTOS E OUTRAS ZOONOSES"

Entrega do Edital: www.comprasnet.gov.br e www.compraspara.pa.gov.br/murallicitações

Observação: horário de Brasília

Responsável pelo certame: claudio dos santos silva

Local de Abertura: www.comprasnet.gov.br

Data da Abertura: 17/11/2009

Hora da Abertura: 10:00

Orçamento:

Programa de Trabalho	Natureza da Despesa	Fonte do Recurso	Origem do Recurso
10128122147800000	339039	0149001829	Federal

Ordenador: MARIA SÍLVIA MARTINS COMARÚ LEAL

AVISO DE LICITAÇÃO**NÚMERO DE PUBLICAÇÃO: 47020**

Modalidade: Pregão Eletrônico

Número: 250/2009

Objeto: Contratação de Empresa Especializada em eventos para dar suporte ao evento denominado, "Oficina de Implantação do Programa Saúde e Prevenção nas Escolas" destinado atender solicitação da Coordenação Estadual de DST/AIDS

Entrega do Edital: www.comprasnet.gov.br

Observação: horário de Brasília

Responsável pelo certame: claudio dos santos silva

Local de Abertura: www.comprasnet.gov.br

Data da Abertura: 09/12/2009

Hora da Abertura: 10:00

Orçamento:

Programa de Trabalho	Natureza da Despesa	Fonte do Recurso	Origem do Recurso
10301118626110000	339039	0149001654	Federal

Ordenador: MARIA SÍLVIA MARTINS COMARÚ LEAL

AVISO DE LICITAÇÃO**NÚMERO DE PUBLICAÇÃO: 47236**

Modalidade: Convite

Número: 1/2009

Objeto: contratação de empresa de engenharia, para serviços de reforma e adequação dos setores: chefia da DBM, sala de expurgo, vestiário masculino e feminino, almoxarifado, sala de análises ambientais, microbiologia da água, sala de físico químico de água e de saneantes e área administrativa do setor de sarampo, rubéola e hepatite, deste LACEN-PA - SESPA, prédio localizado na Rodovia Augusto Montenegro, km 10, s/n, distrito de Icoaraci, Belém, Pará, consoante as especificações dos anexos.

Entrega do Edital: CPL / LACEN-PA, sito à Rodovia Augusto Montenegro km 10, Icoaraci, Belém, Pará, CEP: 66.823-010.

Observação: Republicado conforme orientação do TCE.

Responsável pelo certame: TACIANNA SAUMA GONTIJO

Local de Abertura: Auditório do LACEN/PA,Rod. Augusto Montenegro km 10,icoaraci

Data da Abertura: 24/11/2009

Hora da Abertura: 10:00

Orçamento:

Programa de Trabalho	Natureza da Despesa	Fonte do Recurso	Origem do Recurso
10302118526100000	449051	0149001878	Federal

Ordenador: KLEYFFSON ALVES DE MIRANDA

AVISO DE LICITAÇÃO**NÚMERO DE PUBLICAÇÃO: 47229**

Modalidade: Pregão Eletrônico

Número: 235/2009

Objeto: Contratação de Empresa para dar Suporte ao Evento denominado "Oficina Integrada em Identificação e Acidentes por Escorpião", conforme condições e especificações estabelecida neste Edital e seus Anexos

Entrega do Edital: www.comprasnet.gov.br e www.compraspara.pa.gov.br

Observação: Horário de Brasília

Responsável pelo certame: Lannara Nascimento Santos

Local de Abertura: www.comprasnet.gov.br

Data da Abertura: 13/11/2009

Hora da Abertura: 10:00

Orçamento:

Programa de Trabalho	Natureza da Despesa	Fonte do Recurso	Origem do Recurso
10128122147800000	339039	0149001829	Federal

Ordenador: MARIA SÍLVIA MARTINS COMARÚ LEAL

AVISO DE LICITAÇÃO**NÚMERO DE PUBLICAÇÃO: 47141**

Modalidade: Pregão Eletrônico

Número: 35/2009

Objeto: Aquisição de MATERIAL PERMANENTE - 01 (UM) ANALISADOR MULTIPARÂMETROS PARA ANÁLISES DE LEITE, 01 (UM) CRIOSCÓPIO ELETRÔNICO DIGITAL para utilização na DIVISÃO DE ANÁLISE DE PRODUTOS deste LACEN-PA, conforme condições estabelecidas no Edital e seus Anexos.

Entrega do Edital: www.comprasnet.gov.br

Observação: Os interessados poderão retirar o edital nos sítios: www.comprasnet.gov.br e no www.compraspara.gov.br (Mural de Licitações) e CPL / LACEN-PA (91) 3202-4929.

Responsável pelo certame: MARCIO ZACARIAS QUEIROZ FREIRE

Local de Abertura: www.comprasnet.gov.br

Data da Abertura: 09/12/2009

Hora da Abertura: 10:00

Orçamento:

Programa de Trabalho	Natureza da Despesa	Fonte do Recurso	Origem do Recurso
10305118726150000	449052	0149002221	Federal

Ordenador: KLEYFFSON ALVES DE MIRANDA

AVISO DE LICITAÇÃO**NÚMERO DE PUBLICAÇÃO: 47202**

Modalidade: Pregão Eletrônico

Número: 37/2009

Objeto: contratação de 02 (DUAS) EMPRESAS PROVEDORAS DE ENSAIOS DE PROFICIÊNCIA PARA CONTROLE EXTERNO DE QUALIDADE DE ENSAIOS REALIZADOS NO LACEN/PA.

Entrega do Edital: www.comprasnet.gov.br

Observação: Os interessados poderão retirar o edital na CPL/ LACEN-PA (91) 3202-4929 e nos sítios: www.comprasnet.gov.br e no www.compraspara.gov.br (mural de Licitações).

Republicação conforme orientação do TCE.

Responsável pelo certame: MARCIO ZACARIAS QUEIROZ FREIRE

Local de Abertura: www.comprasnet.gov.br

Data da Abertura: 20/11/2009

Hora da Abertura: 09:00

Orçamento:

Programa de Trabalho	Natureza da Despesa	Fonte do Recurso	Origem do Recurso
10302118526100000	339039	0149001878	Federal

Ordenador: KLEYFFSON ALVES DE MIRANDA

Executivo 3

QUINTA-FEIRA, 26 DE NOVEMBRO DE 2009

SECRETARIA DE ESTADO DE SAÚDE PÚBLICA



SECRETARIA DE ESTADO DE SAÚDE PÚBLICA - 1ª Regional

SUPRIMENTO DE FUNDO
NÚMERO DE PUBLICAÇÃO: 46976
PORTARIA: 1126

Prazo para Aplicação (em dias): 60
Prazo para Prestação de Contas (em dias): 15
Servidor: JOÃO PAULO ALVES DIAS
Cargo: AGENTE DE PORTARIA
Matrícula Funcional: 05719838
Recurso(s):

Programa de Trabalho	Fonte do Recurso	Natureza da Despesa	Valor
10302118526100000	0103000000	339030	1.000,00
10302118526100000	0103000000	339036	1.300,00

Ordenador: MARCIO LENO MAUÉS

HOMOLOGAÇÃO P.E. 17/2009/1ºCRS/SESPA
NÚMERO DE PUBLICAÇÃO: 46926
HOMOLOGAÇÃO

O DIRETOR DO 1º CENTRO REGIONAL DE SAÚDE/SESPA, NO USO DE SUAS ATRIBUIÇÕES LEGAIS, RESOLVE:

1 - HOMOLOGAR O PREGÃO ELETRÔNICO Nº 17/2009 PARA A CONTRATAÇÃO DE EMPRESA ESPECIALIZADA NA LOCAÇÃO DE VEÍCULOS (CARRO) PARA ATENDER AS NECESSIDADES DO 1º CRS E UNIDADES DE ABRANGÊNCIA POR UM PERÍODO DE 12 (DOZE) MESES.

2 - FIRMA VENCEDORA:

=> PANTOJA PEREIRA E CIA LTDA. - ME
CNPJ: 02.855.376/0001-03

ITEM 1 - R\$ 84.229,98 (Oitenta e Quatro Mil, Duzentos e Vinte e Nove Reais e Noventa e Oito Centavos)

ITEM 2 - R\$ 66.579,99 (Sessenta e Seis Mil, Quinhentos e Setenta e Nove Reais e Noventa e Nove Centavos)

3 - TOTAL DO PREGÃO

R\$ 150.809,97 (Cento e Cinquenta Mil, Oitocentos e Nove Reais e Noventa e Sete Centavos)

BELÉM, 24 DE NOVEMBRO DE 2009.

MÁRCIO LENO MAUÉS

DIRETOR DO 1º CRS/SESPA

SECRETARIA DE ESTADO DE SAÚDE PÚBLICA - 3ª Regional

AVISO DE LICITAÇÃO
NÚMERO DE PUBLICAÇÃO: 47003

Modalidade: Pregão Eletrônico

Número: 8/2009

Objeto: Aquisição de Material Permanente (Material de informática e móveis para escritório), de acordo com as condições estabelecidas no edital e seus anexos.

Entrega do Edital: 26/11/2009

Responsável pelo certame: Nazarena NAiff Barreto

Local de Abertura: www.comprasnet.gov.br

Data da Abertura: 09/12/2009

Hora da Abertura: 08:30

Orçamento:

Programa de Trabalho	Natureza da Despesa	Fonte do Recurso	Origem do Recurso
10122012545340000	449052	0103000000	Estadual

Ordenador: Rejani do Socorro Moreira da Silva

SECRETARIA DE ESTADO DE SAÚDE PÚBLICA - 5ª Regional

ERRATA

NÚMERO DE PUBLICAÇÃO: 46831

ERRATA DA PORTARIA DE DIARIA Nº 321 DE 07/10/2009
PUBLICADA NO DIÁRIO OFICIAL Nº 31522 DE 09/10/2009

ONDE SE LÊ:

PERÍODO: 23/10/2009

LEIA-SE:

PERÍODO: 21/10/2009

SECRETARIA DE ESTADO DE SAÚDE PÚBLICA - 7ª Regional

RESUMO DE PORTARIAS DE DIARIAS

NÚMERO DE PUBLICAÇÃO: 47146

7º REGIONAL DE PROTEÇÃO SOCIAL

C.G.C. 05.054.929-0001/17

RESUMO DE PORTARIAS DE DIARIAS

PORTARIA Nº 611 DE 25 DE NOVEMBRO DE 2009

NÚMERO DE DIÁRIAS: 5 diárias e meia VALOR: R\$ 742,50

FONTE: FES-RECURSOS-ORDINÁRIOS

ORIGEM: BELÉM, DESTINO: CACHOEIRA DO ARARI

PERÍODO: DE 14/12/2009 A 19/12/2009

MATRÍCULA / NOME / CPF

20594522 / BENEDITA CAMPOS / 130.917.942-53

OBJETIVO: FAZER PALESTRA E PASSAR PARA A COMUNIDADE AS INFORMAÇÕES DOS CASOS DE DOENÇA DE CHAGAS NO MESMO MUNICÍPIO DESENVOLVENDO AÇÕES DE VIGILANCIA ENTOMOLÓGICA, EPIDEMIOLÓGICA E SANITÁRIA, VISANDO A INTERRUPÇÃO DA TRANSMISSÃO ORAL OU VETORIAL DA DOENÇA, NAS LOCALIDADES DE BACURI E URUBUQUARA
DIRETORA DO 7º CRS/SESPA: ISABEL CRISTINA REIS SACRAMENTO

PORTARIA Nº 612 DE 25 DE NOVEMBRO DE 2009

NÚMERO DE DIÁRIAS: 5 diárias e meia VALOR: R\$ 742,50

FONTE: FES-RECURSOS-ORDINÁRIOS

ORIGEM: BELÉM, DESTINO: CACHOEIRA DO ARARI

PERÍODO: DE 14/12/2009 A 19/12/2009

MATRÍCULA / NOME / CPF

/ DURVAL BERTRAN RODRIGUES VIEIRA / 223.460.902-04

OBJETIVO: CONTROLAR OCORRENCIA DE CASOS DE DOENÇA DE CHAGAS NO MESMO MUNICÍPIO DESENVOLVENDO AÇÕES DE VIGILANCIA ENTOMOLÓGICA, EPIDEMIOLÓGICA E SANITÁRIA, VISANDO A INTERRUPÇÃO DA TRANSMISSÃO ORAL OU VETORIAL DA DOENÇA, NAS LOCALIDADES DE BACURI E URUBUQUARA
DIRETORA DO 7º CRS/SESPA: ISABEL CRISTINA REIS SACRAMENTO

PORTARIA Nº 613 DE 25 DE NOVEMBRO DE 2009

NÚMERO DE DIÁRIAS: 5 diárias e meia VALOR: R\$ 742,50

FONTE: FES-RECURSOS-ORDINÁRIOS

ORIGEM: BELÉM, DESTINO: CACHOEIRA DO ARARI

PERÍODO: DE 14/12/2009 A 19/12/2009

MATRÍCULA / NOME / CPF

/ ELIENE DA SILVA TRINDADE / 197.718.272-00

OBJETIVO: FAZER PALESTRA E PASSAR PARA A COMUNIDADE AS INFORMAÇÕES DOS CASOS DE DOENÇA DE CHAGAS NO MESMO MUNICÍPIO DESENVOLVENDO AÇÕES DE VIGILANCIA ENTOMOLÓGICA, EPIDEMIOLÓGICA E SANITÁRIA, VISANDO A INTERRUPÇÃO DA TRANSMISSÃO ORAL OU VETORIAL DA DOENÇA, NAS LOCALIDADES DE BACURI E URUBUQUARA
DIRETORA DO 7º CRS/SESPA: ISABEL CRISTINA REIS SACRAMENTO

PORTARIA Nº 614 DE 25 DE NOVEMBRO DE 2009

NÚMERO DE DIÁRIAS: 5 diárias e meia VALOR: R\$ 742,50

FONTE: FES-RECURSOS-ORDINÁRIOS

ORIGEM: BELÉM, DESTINO: CACHOEIRA DO ARARI

PERÍODO: DE 14/12/2009 A 19/12/2009

MATRÍCULA / NOME / CPF

/ EUSTON CARVALHO DA SILVA / 107.527.732-91

OBJETIVO: DAR APOIO COMO MARINHEIRO AOS TECNICOS DESTA REGIONAL QUE IRÃO CONTROLAR OCORRENCIA DE CASOS DE DOENÇA DE CHAGAS

DIRETORA DO 7º CRS/SESPA: ISABEL CRISTINA REIS SACRAMENTO

PORTARIA Nº 615 DE 25 DE NOVEMBRO DE 2009

NÚMERO DE DIÁRIAS: 5 diárias e meia VALOR: R\$ 742,50

FONTE: FES-RECURSOS-ORDINÁRIOS

ORIGEM: BELÉM, DESTINO: CACHOEIRA DO ARARI

PERÍODO: DE 14/12/2009 A 19/12/2009

MATRÍCULA / NOME / CPF

/ FLAVIA SOARES MOURA / 746.187.092-00

OBJETIVO: CONTROLAR OCORRENCIA DE CASOS DE DOENÇA DE CHAGAS NO MESMO MUNICÍPIO DESENVOLVENDO AÇÕES DE VIGILANCIA ENTOMOLÓGICA, EPIDEMIOLÓGICA E SANITÁRIA, VISANDO A INTERRUPÇÃO DA TRANSMISSÃO ORAL OU VETORIAL DA DOENÇA, NAS LOCALIDADES DE BACURI E URUBUQUARA
DIRETORA DO 7º CRS/SESPA: ISABEL CRISTINA REIS SACRAMENTO

PORTARIA Nº 616 DE 25 DE NOVEMBRO DE 2009

NÚMERO DE DIÁRIAS: 5 diárias e meia VALOR: R\$ 742,50

FONTE: FES-RECURSOS-ORDINÁRIOS

ORIGEM: BELÉM, DESTINO: CACHOEIRA DO ARARI

PERÍODO: DE 14/12/2009 A 19/12/2009

MATRÍCULA / NOME / CPF

/ ISABEL CRISTINA REIS SACRAMENTO / 134.974.992-34

OBJETIVO: ACOMPANHAR A EQUIPE QUE FARÁ OS INQUÉRITOS DE CASOS DE DOENÇA DE CHAGAS NO MESMO MUNICÍPIO DESENVOLVENDO AÇÕES DE VIGILANCIA ENTOMOLÓGICA, EPIDEMIOLÓGICA E SANITÁRIA, VISANDO A INTERRUPÇÃO DA TRANSMISSÃO ORAL OU VETORIAL DA DOENÇA, NAS LOCALIDADES DE BACURI E URUBUQUARA
DIRETORA DO 7º CRS/SESPA: ISABEL CRISTINA REIS SACRAMENTO

PORTARIA Nº 617 DE 25 DE NOVEMBRO DE 2009

NÚMERO DE DIÁRIAS: 5 diárias e meia VALOR: R\$ 742,50

FONTE: FES-RECURSOS-ORDINÁRIOS

ORIGEM: BELÉM, DESTINO: CACHOEIRA DO ARARI

PERÍODO: DE 14/12/2009 A 19/12/2009

MATRÍCULA / NOME / CPF

0502733 / GUILHERME GOUVEA RIBEIRO / 101.359.872-53

OBJETIVO: DAR APOIO COMO COMANDANTE AOS TECNICOS DESTA REGIONAL QUE IRÃO CONTROLAR OCORRENCIA DE CASOS DE DOENÇA DE CHAGAS
DIRETORA DO 7º CRS/SESPA: ISABEL CRISTINA REIS SACRAMENTO

PORTARIA Nº 618 DE 25 DE NOVEMBRO DE 2009

NÚMERO DE DIÁRIAS: 5 diárias e meia VALOR: R\$ 742,50

FONTE: FES-RECURSOS-ORDINÁRIOS

ORIGEM: BELÉM, DESTINO: CACHOEIRA DO ARARI

PERÍODO: DE 14/12/2009 A 19/12/2009

MATRÍCULA / NOME / CPF

0498817 / JOSÉ MARIA DIAS / 029.449.952-00

OBJETIVO: DAR APOIO COMO MOTORISTA AOS TECNICOS DESTA REGIONAL QUE IRÃO CONTROLAR OCORRENCIA DE CASOS DE DOENÇA DE CHAGAS
DIRETORA DO 7º CRS/SESPA: ISABEL CRISTINA REIS SACRAMENTO

PORTARIA Nº 619 DE 25 DE NOVEMBRO DE 2009

NÚMERO DE DIÁRIAS: 5 diárias e meia VALOR: R\$ 742,50

FONTE: FES-RECURSOS-ORDINÁRIOS

ORIGEM: BELÉM, DESTINO: CACHOEIRA DO ARARI

PERÍODO: DE 14/12/2009 A 19/12/2009

MATRÍCULA / NOME / CPF

/ JOSE CARVALHO DA SILVA / 010.523.492-34

OBJETIVO: FAZER LEVANTAMENTO DAS LOCALIDADES NA POPULAÇÃO E PRÉDIOS PARA CONTROLAR OCORRENCIA DE CASOS DE DOENÇA DE CHAGAS NO MESMO MUNICÍPIO DESENVOLVENDO AÇÕES DE VIGILANCIA ENTOMOLÓGICA, EPIDEMIOLÓGICA E SANITÁRIA, VISANDO A INTERRUPÇÃO DA TRANSMISSÃO ORAL OU VETORIAL DA DOENÇA, NAS LOCALIDADES DE BACURI E URUBUQUARA
DIRETORA DO 7º CRS/SESPA: ISABEL CRISTINA REIS SACRAMENTO

PORTARIA Nº 620 DE 25 DE NOVEMBRO DE 2009

NÚMERO DE DIÁRIAS: 5 diárias e meia VALOR: R\$ 742,50
 FONTE: FES-RECURSOS-ORDINÁRIOS
 ORIGEM: BELÉM, DESTINO: CACHOEIRA DO ARARI
 PERÍODO: DE 14/12/2009 A 19/12/2009
 MATRÍCULA / NOME / CPF
 / JOVILSON DE JESUS CASTRO NASCIMENTO / 333.938.692-72
 OBJETIVO: CONTROLAR OCORRENCIA DE CASOS DE DOENÇA DE CHAGAS NO MESMO MUNICÍPIO DESENVOLVENDO AÇÕES DE VIGILANCIA ENTOMOLÓGICA, EPIDEMIOLOGICA E SANITÁRIA, VISANDO A INTERRUPÇÃO DA TRANSMISSÃO ORAL OU VETORIAL DA DOENÇA, NAS LOCALIDADES DE BACURI E URUBUQUARA
 DIRETORA DO 7º CRS/SESPA: ISABEL CRISTINA REIS SACRAMENTO

PORTARIA Nº 621 DE 25 DE NOVEMBRO DE 2009

NÚMERO DE DIÁRIAS: 4 diárias e meia VALOR: R\$ 607,50
 FONTE: FES-RECURSOS-ORDINÁRIOS
 ORIGEM: BELÉM, DESTINO: CACHOEIRA DO ARARI
 PERÍODO: DE 14/12/2009 A 18/12/2009
 MATRÍCULA / NOME / CPF
 50950261 / ROBERTO AFONSO NERY DA CONCEIÇÃO / 292.344.252-00
 OBJETIVO: CONTROLAR OCORRENCIA DE CASOS DE DOENÇA DE CHAGAS NO MESMO MUNICÍPIO DESENVOLVENDO AÇÕES DE VIGILANCIA ENTOMOLÓGICA, EPIDEMIOLOGICA E SANITÁRIA, VISANDO A INTERRUPÇÃO DA TRANSMISSÃO ORAL OU VETORIAL DA DOENÇA, NAS LOCALIDADES DE BACURI E URUBUQUARA
 DIRETORA DO 7º CRS/SESPA: ISABEL CRISTINA REIS SACRAMENTO

PORTARIA Nº 622 DE 25 DE NOVEMBRO DE 2009

NÚMERO DE DIÁRIAS: 5 diárias e meia VALOR: R\$ 742,50
 FONTE: FES-RECURSOS-ORDINÁRIOS
 ORIGEM: BELÉM, DESTINO: CACHOEIRA DO ARARI
 PERÍODO: DE 14/12/2009 A 19/12/2009
 MATRÍCULA / NOME / CPF
 94986-1 / ZILDA MARIA BAPTISTA PINTO / 316.519.762-87
 OBJETIVO: CONTROLAR OCORRENCIA DE CASOS DE DOENÇA DE CHAGAS NO MESMO MUNICÍPIO DESENVOLVENDO AÇÕES DE VIGILANCIA ENTOMOLÓGICA, EPIDEMIOLOGICA E SANITÁRIA, VISANDO A INTERRUPÇÃO DA TRANSMISSÃO ORAL OU VETORIAL DA DOENÇA, NAS LOCALIDADES DE BACURI E URUBUQUARA
 DIRETORA DO 7º CRS/SESPA: ISABEL CRISTINA REIS SACRAMENTO

HOSPITAL REGIONAL DE CONCEIÇÃO DO ARAGUAIA

DIÁRIA
NÚMERO DE PUBLICAÇÃO: 47060
PORTARIA: 709

Objetivo: Acompanhar paciente do HR de Conceição do Araguaia ao HR Público do Araguaia de Redenção.
 Fundamento Legal: Lei 5.810/1994
 Origem: CONCEIÇÃO DO ARAGUAIA/PA - BRASIL
 Destino(s): Redenção/PA - Brasil<br
 Servidor(es): 572066391/Melris de Jeus Lima da Silva (Técnico de Enfermagem) / 0.5 Diárias (Completa) / de 10/09/2009 a 10/09/2009<br
 Ordenador: Alexandre Nogueira Freitas

DIÁRIA
NÚMERO DE PUBLICAÇÃO: 47067
PORTARIA: 708

Objetivo: Acompanhar paciente do HR de Conceição do Araguaia ao HR Público do Araguaia de Redenção.
 Fundamento Legal: Lei 5.810/1994
 Origem: CONCEIÇÃO DO ARAGUAIA /PA - BRASIL
 Destino(s): Redenção/PA - Brasil<br
 Servidor(es): 572180701/Rosimeire Alves Noleto (Técnico de Enfermagem) / 1.0 Diárias (Completa) / de 05/09/2009 a 06/09/2009<br
 Ordenador: Alexandre Nogueira Freitas

DIÁRIA
NÚMERO DE PUBLICAÇÃO: 47073
PORTARIA: 710

Objetivo: Acompanhar paciente do HR de Conceição do Araguaia à Clínica São Francisco em Araguaína.
 Fundamento Legal: Lei 5.810/1994
 Origem: CONCEIÇÃO DO ARAGUAIA/PA - BRASIL
 Destino(s): Araguaína/TO - Brasil<br
 Servidor(es): 572066471/José Elil de Lima Ferreira (Técncio de Enfermagem) / 1.0 Diárias (Completa) / de 17/09/2009 a 17/09/2009<br
 Ordenador: Alexandre Nogueira Freitas

DIÁRIA
NÚMERO DE PUBLICAÇÃO: 47096
PORTARIA: 712

Objetivo: Acompanhar paciente do HR de Conceição do Araguaia ao HR Público do Araguaia de Redenção.
 Fundamento Legal: Lei 5.810/1994
 Origem: CONCEIÇÃO DO ARAGUAIA/PA - BRASIL
 Destino(s): Redenção/PA - Brasil<br
 Servidor(es): 572066471/José Elil de Lima Ferreira (Técnico de Enfermagem) / 0.5 Diárias (Completa) / de 09/09/2009 a 09/09/2009<br
 Ordenador: Alexandre Nogueira Freitas

DIÁRIA
NÚMERO DE PUBLICAÇÃO: 47089
PORTARIA: 711

Objetivo: Acompanhar paciente do HR de Conceição do Araguaia ao HR Público do Araguaia de Redenção.
 Fundamento Legal: Lei 5.810/1994
 Origem: CONCEIÇÃO DO ARAGUAIA/PA - BRASIL
 Destino(s): Redenção/PA - Brasil<br
 Servidor(es): 572066471/José Elil de Lima Ferreira (Técnico de Enfermagem) / 0.5 Diárias (Completa) / de 08/09/2009 a 08/09/2009<br
 Ordenador: Alexandre Nogueira Freitas

DIÁRIA
NÚMERO DE PUBLICAÇÃO: 47117
PORTARIA: 713

Objetivo: Acompanhar paciente do HR de Conceição do Araguaia ao HR Público do Araguaia de Redenção.
 Fundamento Legal: Lei nº 5.810/1994
 Origem: CONCEIÇÃO DO ARAGUAIA/PA - BRASIL
 Destino(s): Redenção/PA - Brasil<br
 Servidor(es): 572180681/Maria Olinda Ferreira de Moraes (Técnico de Enfermagem) / 1.0 Diárias (Completa) / de 19/09/2009 a 20/09/2009<br
 Ordenador: Alexandre Nogueira Freitas

DIÁRIA
NÚMERO DE PUBLICAÇÃO: 47181
PORTARIA: 715

Objetivo: Acompanhar paciente do HR de Conceição do Araguaia ao HR Público do Araguaia de Redenção.
 Fundamento Legal: Lei Nº 5.810/1994
 Origem: CONCEIÇÃO DO ARAGUAIA/PA - BRASIL
 Destino(s): Redenção/PA - Brasil<br
 Servidor(es): 572180681/Maria Olinda Ferreira de Moraes (Técnico de Enfermagem) / 1.0 Diárias (Completa) / de 05/09/2009 a 05/09/2009<br
 Ordenador: Alexandre Nogueira Freitas

DIÁRIA
NÚMERO DE PUBLICAÇÃO: 47183
PORTARIA: 716

Objetivo: Acompanhar paciente do HR de Conceição do Araguaia ao HR Público do Araguaia de Redenção.
 Fundamento Legal: Lei Nº 5.810/1994
 Origem: CONCEIÇÃO DO ARAGUAIA/PA - BRASIL
 Destino(s): Redenção/PA - Brasil<br
 Servidor(es): 541857042/Janildes Pereira de Sousa (Técnico de Enfermagem) / 1.0 Diárias (Completa) / de 30/08/2009 a 31/08/2009<br
 Ordenador: Alexandre Nogueira Freitas

DIÁRIA
NÚMERO DE PUBLICAÇÃO: 47173
PORTARIA: 714

Objetivo: Acompanhar paciente do HR de Conceição do Araguaia ao HR Público do Araguaia de Redenção.
 Fundamento Legal: Lei Nº 5.810/1994
 Origem: CONCEIÇÃO DO ARAGUAIA/PA - BRASIL
 Destino(s): Redenção/PA - Brasil<br
 Servidor(es): 572180681/Maria Olinda Ferreira de Moraes (Técnico de Enfermagem) / 0.5 Diárias (Completa) / de 06/09/2009 a 06/09/2009<br
 Ordenador: Alexandre Nogueira Freitas

HOSPITAL OPHIR LOYOLA

PORTARIA Nº 996/2009-GAB/DG/HOL.
NÚMERO DE PUBLICAÇÃO: 46810

CONSIDERANDO os termos contidos no Ofício nº 2402/2009-GAB/SESPA de 06/08/2009.

RESOLVE:

I- REVOGAR a partir de 01/11/2007, os termos da Portaria nº 128/2001-GAB/DG/EPOL de 08.03.2001, que Coloca à Disposição o servidor JOSÉ EWERTON DE SOUZA AMARAL JUNIOR, Médico, matrícula nº 5135176-010, para a Secretaria de Estado de Saúde Pública – SESPA, sem ônus para o órgão de origem.

II- Os efeitos desta Portaria são retroativos a partir de 01/11/2007.

PORTARIA N º 997/2009-GAB/DG/HOL.
NÚMERO DE PUBLICAÇÃO: 46811

RESOLVE:

I- DISPENSAR, a pedido a partir de 01.11.2007, o servidor JOSÉ EWERTON DE SOUZA AMARAL, Médico, matrícula nº 5135176-010, lotado na Secretaria de Estado de Saúde Pública – SESPA, pertencente ao Quadro de Pessoal Ativo do HOL, admitido sob o regime da Lei 5.389/87/91– Servidor Estatutário não Estável.

II- Os efeitos desta Portaria são retroativos a partir de 01/11/2007.

Belém, 25 de novembro de 2009
 Dr. PAULO CARDOSO SOARES
 Diretor Geral do HOL

FUNDAÇÃO SANTA CASA DE MISERICÓRDIA DO PARÁ

PORTARIA Nº 570/2009 – GP/FSCMPA
NÚMERO DE PUBLICAÇÃO: 47121

O PRESIDENTE DA FUNDAÇÃO SANTA CASA DE MISERICÓRDIA DO PARÁ, no uso de suas atribuições legais, e CONSIDERANDO as recomendações da Auditoria Geral do Estado,
 RESOLVE:

Designar os servidores abaixo, para fiscalizar os contratos administrativos especificados:
 1- WENDELL MAURO SOEIRO PANTOJA, matrícula nº. 54188003/1, Farmacêutico:
 Contrato Nº. 222/2009 GUILBER FARMACÊUTICA COM. LTDA
 2-SIMONE MIRIAN POMPEU BENDELACK, matrícula nº. 3277607/2, Engenheira Clínica:
 Contrato Nº. 210/2009 BLB ELETRONICA LTDA
 3- MARIA DO SOCORRO RIBEIRO MOTIZUKI, matrícula nº. 54182365/2, Enfermeira:
 Contrato Nº. 221/2009 M. M. LOBATO COM. REP. LTDA
 5- NELMA DE JESUS NOGUEIRA MACHADO, matrícula nº 5745780/4, Gerente da Clínica Médica:
 Contrato Nº. 209/2009 SAMED IMP. COM. REP. LTDA
 Dê-se ciência, publique-se e cumpra-se
 Belém, 25 de novembro de 2009.

Maurício Cezar Soares Bezerra
 Presidente da FSCMPA

ERRATA**NÚMERO DE PUBLICAÇÃO: 47130**

Nº. DO CONTRATO: 212/2009-FSCMPA

PARTES: Fundação Santa Casa de Misericórdia do Pará e Tapajós Dist. de Produtos Farm. LTDA

ONDE SE LÊ: Título: Extrato de Termo Aditivo

LEIA-SE: Título: Extrato de Contrato

ORDENADOR RESPONSÁVEL: Maurício Cezar Soares Bezerra

ERRATA**NÚMERO DE PUBLICAÇÃO: 47262****Nº DO TERMO ADITIVO: 001/2009-FSCMPA****Nº. DO CONTRATO: 002/2009-FSCMPA**

PARTES: Fundação Santa Casa de Misericórdia do Pará e Nutriterápica - Terapia Médico Nutricional LTDA

ONDE SE LÊ: Objeto e justificativa do aditamento: Acréscimo de quantidade, consoante art. 57 e 65, I, 'b' da Lei nº. 8.666/93

LEIA-SE: Objeto e justificativa do aditamento: Prorrogação de prazo contratual e acréscimo de quantidade, consoante art. 57 e 65, I, 'b' da Lei nº. 8.666/93

ORDENADOR RESPONSÁVEL: Maurício Cezar Soares Bezerra

EXTRATO DE TERMO ADITIVO AO CONTRATO**NÚMERO DE PUBLICAÇÃO: 47027****Nº. DO TERMO ADITIVO: 001/2009-FSCMPA****Nº DO CONTRATO: 187/2008-FSCMPA**

OBJETO DO CONTRATO: Aquisição de material técnico hospitalar

VALOR DO CONTRATO ORIGINAL: R\$ 150.399,00

MODALIDADE DE LICITAÇÃO: Pregão Eletrônico nº. 015/2008/FSCMPA

PARTES: Fundação Santa Casa de Misericórdia do Pará e Gimed Confeções Hospitalares LTDA

OBJETO E JUSTIFICATIVA DO ADITAMENTO: Prorrogação de prazo contratual e acréscimo de quantidade, conforme arts. 57 e 65, I, 'b', respectivamente, ambos da Lei nº. 8.666/93

VALOR: R\$ 37.599,75

DATA DA ASSINATURA: 08/10/2009

VIGÊNCIA DO ADITAMENTO: 10.10.2009 a 10.04.2010

DOTAÇÃO ORÇAMENTÁRIA: Funcional Programática: 10.302.1185.2610; Elemento de despesa: 339030

FONTE DE RECURSO: 0269

ORDENADOR RESPONSÁVEL: Maurício Cezar Soares Bezerra

ADITIVOS ANTERIORES: XXXXX

ENDEREÇO DO CONTRATADO E CEP: Rua Juiz de Fora, nº. 908,

Vila Moderna, São Paulo/SP, CEP: 03.286-000

CENTRO DE HEMOTERAPIA E HEMATOLOGIA DO PARÁ**TORNAR SEM EFEITO****NÚMERO DE PUBLICAÇÃO: 47061**

Tornar sem efeito o DOE nº 31509 de 22/09/2009, referente ao EXTRATO DO CONTRATO nº 108/2009.

HOSPITAL DE CLÍNICAS GASPARIANNA**LICENÇAS****NÚMERO DE PUBLICAÇÃO: 47076****RESUMOS DE PORTARIA DE LICENÇA ESPECIAL****PORTARIA Nº 440, DE 23 DE NOVEMBRO DE 2009.**

Nº de Dias de Licença: 30 (Trinta)

Servidor: SILVIA LUCIA SOUZA COSTA

Matrícula: 3257975/1

Cargo: SOCIOLOGO/ FPEHCGV

Período: 07/12/2009 à 05/01/2010

Triênio Referente: 13/12/1994 à 13/12/1997

PORTARIA Nº 442, DE 24 DE NOVEMBRO DE 2009.

Nº de Dias de Licença: 30 (Trinta)

Servidor: MARIANA DO SOCORRO MACIEL QUARESMA

Matrícula: 54193867/1

Cargo: MÉDICO/ FPEHCGV

Período: 16/11/2009 à 15/12/2009

Triênio Referente: 19/10/2005 à 19/10/2008

DÊ-SE CIÊNCIA, REGISTRE-SE, PUBLIQUE-SE E CUMPRE-SE.

MARILDA MOITA DA SILVA CRUZ

Presidente em exercício/ FPEHCGV

PORTARIA DE FERIAS**NÚMERO DE PUBLICAÇÃO: 47142****PORTARIA Nº 441, DE 24 DE NOVEMBRO DE 2009.**

A Presidente em exercício da Fundação Pública Estadual Hospital de Clínicas Gaspar Vianna, usando das atribuições que lhe foram conferidas pela Portaria nº 434 de 19 de novembro de 2009, publicado no DOE. Nº 31.549 de 20.11.2009;

RESOLVE,

CONCEDER, férias regulamentares aos servidores abaixo relacionados, lotados na Fundação Pública Estadual Hospital de Clínicas Gaspar Vianna, referente ao mês de NOVEMBRO/2009. EXERCÍCIO 2009

MATRICULA	NOME	PERÍODO
721417/ 1	ARLINDA ALMEIDA GONCALVES DE MOURA	01.11.09 à 30.11.09
57174172/ 3	AUGUSTO CESAR DA COSTA SALES	01.11.09 à 30.11.09
54184352/2	ALEX DOS SANTOS ROCHA	01.11.09 à 30.11.09
54195829/1	ALINE KRISTINE SILVA RODRIGUES	01.11.09 à 30.11.09
5835429/ 2	ANA CARLA BARBOSA FIGUEIREDO	01.11.09 à 30.11.09
57205449/1	ANA CLAUDIA BEZERRA LIMA	01.11.09 à 30.11.09
57188279/ 1	ANA CLAUDIA SILVA COUTO	01.11.09 à 30.11.09
54195970/ 1	ANA CRISTINA DE LIMA FIGUEIREDO DUARTE	01.11.09 à 30.11.09
57188281/ 1	ANDERSON DE JESUS FALHEIROS	01.11.09 à 30.11.09
54191633/ 2	ANDREA DANTAS MIRANDA	01.11.09 à 30.11.09
5829038/3	ANNETHE NASCIMENTO DA COSTA	01.11.09 à 30.11.09
54187959/1	ANTONIO GUIMARAES JARDIM DA SILVA	01.11.09 à 30.11.09
54191838/ 2	BRUNO COSTA COELHO	01.11.09 à 30.11.09
57188684/1	CAROLINA MAIRA MELO DE SOUZA	01.11.09 à 30.11.09
54187974/2	CLAUDIA DZIMIDAS HABER	01.11.09 à 30.11.09
54187974/1	CLAUDIA DZIMIDAS HABER	01.11.09 à 30.11.09
57195715/1	CLEBER LEONARDO DE SOUZA CAMPOS	03.11.09 à 02.12.09
54190909/1	CLEIVISSON HARLEY DA SILVA MANO	01.11.09 à 30.11.09
57188375/1	DEJANE DE OLIVEIRA DE CASTRO	01.11.09 à 30.11.09
57188304/1	DERIVAN ALVES PANTOJA	01.11.09 à 30.11.09
5154650/1	DOMINGAS IZABEL GUTERRES	01.11.09 à 30.11.09
54190626/2	EDUARDO PIOTTO LEONARDI	01.11.09 à 20.11.09
54191784/1	ELAINE CRISTINA OLIVEIRA LOPES	01.11.09 à 30.11.09
54195242/1	ELISABETH SCHETTERT	15.10.09 à 13.11.09
57188317/1	ELISANGELA CORREA VALE	01.11.09 à 30.11.09
57188321/1	ELLEN ALMEIDA DE SOUZA	01.11.09 à 30.11.09
57189631/1	ERIC AVANIR CONTENTE DE SOUZA	01.11.09 à 30.11.09
57192101/1	FABIO MANOEL GOMES DA SILVA	01.11.09 à 30.11.09
54188338/1	FLAVIO NEVES PINTO	01.11.09 à 30.11.09
54187982/1	GERSON BORGES PACHECO	01.11.09 à 30.11.09
54190910/1	GISELY NASCIMENTO DA COSTA MAIA	01.11.09 à 30.11.09
5828112/2	GLAUCE DO SOCORRO FIGUEIRA FERREIRA	01.11.09 à 30.11.09
57192238/1	GRACIETE MATOS DA SILVA	01.11.09 à 30.11.09
5829372/2	HELDER JOSE LIMA REIS	01.11.09 à 30.11.09
57192484/2	HONORATA CLAUDIA S. DOS SANTOSFURTADO	01.11.09 à 30.11.09
57189619/1	IOLENE MELO DA SILVA	01.11.09 à 30.11.09
54189595/1	IRANILDE SANTOS RIBEIRO	01.11.09 à 30.11.09
5461685/3	IVAN DE JESUS PANTOJA LEMOS	01.11.09 à 30.11.09
5831709/2	IVANILDE SOUZA DA SILVA	01.11.09 à 30.11.09
5737389/2	JOANIVANDA DE GOIS PINTO	03.11.09 à 02.12.09
5187770/1	JOSE MARIO DE JESUS NUNES	01.11.09 à 30.11.09
57175390/1	JOSE ROBERTO ALVES GOMES	01.11.09 à 30.11.09
57188736/1	JOSIANE SILVA DOS SANTOS	01.11.09 à 30.11.09
5707331/3	KARLA MARIA SIQUEIRA COELHO AITA	01.11.09 à 30.11.09
57192114/1	KATIA CILENE DA SILVA CASTRO	01.11.09 à 30.11.09
54190928/1	KLYVIA SUENNY BARBOSA DE OLIVEIRA	01.11.09 à 30.11.09
57174817/1	LAURINETE MACHADO DE SOUZA	01.11.09 à 30.11.09
57190384/1	LAYSE CHRISTINE MARTINS SENA	01.11.09 à 30.11.09
57188474/1	LEILA DO SOCORRO DE SOUSA MORAES	01.11.09 à 30.11.09
54190926/1	LIGIA ALINE DA PAZ ARAUJO	01.11.09 à 30.11.09
5722195/2	LILIAN DO SOCORRO C. RECA DE CARVALHO	01.11.09 à 30.11.09
57188644/1	MARCELO DOS SANTOS MIRANDA	01.11.09 à 30.11.09

5804795/4	MARCELO DOS SANTOS RODRIGUES	01.11.09 à 30.11.09
57196728/1	MARCIA OLIVEIRA DE SOUSA	01.11.09 à 30.11.09
5763827/3	MARCIA SIDONIA MENDES GOES	01.11.09 à 30.11.09
54192306/2	MARCIO CRISTHIANO RIBEIRO REIS	01.11.09 à 30.11.09
5166977/1	MARIA ADELAIDE CONCEICAO SANTOS	01.11.09 à 30.11.09
115592/1	MARIA DAS DORES QUADROS DE ASSUNCAO	01.11.09 à 30.11.09
5322430/2	MARIA DO SOCORRO DE OLIVEIRA MACHADO	01.11.09 à 30.11.09
5155304/1	MARIA DO SOCORRO DE SOUZA TAPAJOS	01.11.09 à 30.11.09
54193834/1	MARIA DO SOCORRO SANTOS LIMA	01.11.09 à 30.11.09
57188558/1	MARIA EDILENE DE SOUSA BRITO	01.11.09 à 30.11.09
5656460/2	MARIA LUIZA RODRIGUES DOS SANTOS	01.11.09 à 30.11.09
5612730/1	MARIA RAIOL SILVA FILHA	01.11.09 à 30.11.09
54189115/1	MARIA VERANDINA NAHUM DE SOUZA	01.11.09 à 30.11.09
57188604/1	MARILU SANTOS PAIVA	01.11.09 à 30.11.09
5596920/1	MARLENE CARVALHO DE MELO	01.11.09 à 30.11.09
115517/1	MARY DA ROCHA FORTE	01.11.09 à 30.11.09
5829534/2	MICHELLE GOBITSCH DE ALMEIDA MELLO	01.11.09 à 30.11.09
5304768/5	MIRIA DA SILVA GRUNVALD	01.11.09 à 20.11.09
57203338/1	MONICA DE SOUZA SILVA	01.11.09 à 30.11.09
54184269/2	MURILO VASCONCELOS DE OLIVEIRA	01.11.09 à 30.11.09
57197958/1	NANCY HELENA DUARTE DO COUTO	01.11.09 à 30.11.09
54189117/1	NAZARE DO SOCORRO MACIEL MENDES	01.11.09 à 30.11.09
57188793/1	NAZARENO FERREIRA AMARAL	01.11.09 à 30.11.09
5761646/3	NELYANE MARIA FERREIRA BATISTA	01.11.09 à 30.11.09
5148138/1	OCYR CARVALHO PEREIRA	01.11.09 à 30.11.09
54184646/2	ODICLEBER REPOLHO LOBATO	01.11.09 à 30.11.09
729884/1	RAIMUNDA LUCIA ROSA RIBEIRO	01.11.09 à 30.11.09
57189622/1	RAIMUNDA MAIA LAGO	01.11.09 à 30.11.09
57192188/1	RALPH ARIF ARAUJO DA SILVA	01.11.09 à 30.11.09
57188625/1	REGINA ELIZABETH FERREIRA GARCIA	01.11.09 à 30.11.09
5229448/4	REINALDO SILVA MAIA	01.11.09 à 30.11.09
54190934/1	REJANE MACIEL MIRANDA	01.11.09 à 30.11.09
55589417/1	RENATA ALVES DINIZ	01.11.09 à 30.11.09
54180314/2	RENATA KELLY SOUSA PANTOJA	01.11.09 à 30.11.09
5077508/1	RITA MARIA DE MOURA SEABRA	10.11.09 à 29.11.09
57188615/1	RIVALDO DE JESUS REIS	01.11.09 à 30.11.09
5657601/3	ROBERTA DE OLIVEIRA CORREA	01.11.09 à 30.11.09
57188601/1	ROQUE MONTEIRO DA CONCEIÇÃO	01.11.09 à 30.11.09
57175400/1	ROSICLEA FRANÇA DOS SANTOS	01.11.09 à 30.11.09
54189186/1	ROUSELY RODRIGUES DE SOUZA DA COSTA	09.11.09 à 08.12.09
57195085/1	RUTE HELENA ASSUNÇÃO DE LIMA	01.11.09 à 30.11.09
57188587/1	SABRINA FERREIRA RODRIGUES	01.11.09 à 30.11.09
54197849/1	SILVANA MOREIRA RAPOSO	01.11.09 à 30.11.09
57188572/1	SILVIANE LOPES DA TRINDADE	01.11.09 à 30.11.09
5831806/3	SIRLEY MARIA CASTRO DA COSTA	01.11.09 à 30.11.09
54191768/1	SUELI RIBEIRO CAXIAS MORAES	01.11.09 à 30.11.09
5855640/3	TATIANA NAZARE GODINHO DE AQUINO	27.11.09 à 26.12.09
57198215/1	TATIANE MORAES DE MACEDO	01.11.09 à 30.11.09
54184612/2	THAIS MARTINS MACHADO	01.11.09 à 30.11.09
7007507/1	WALQUIRIA MELO DOS SANTOS	01.11.09 à 30.11.09
7007680/1	WILLIAM ROCHA DO NASCIMENTO	01.11.09 à 30.11.09
54195813/1	WILSON MARQUES DE MORAES JUNIOR	01.11.09 à 30.11.09
111635/1	YARA MACAMBIRA SANTANA LIMA	01.11.09 à 30.11.09

EXERCÍCIO 2008

57191992/1	ANA MARIA FERREIRA DA CUNHA	01.11.09 à 30.11.09
57188297/1	CLEONICE SILVA FERREIRA	01.11.09 à 30.11.09
57193348/1	CRISTINA DO SOCORRO QUARESMA BESSA	01.11.09 à 30.11.09
57192271/1	IRENE CRISTINA DA SILVA MOURA	01.11.09 à 30.11.09
57192788/1	MARIA DO SOCORRO BARBOSA	01.11.09 à 30.11.09
57192169/1	MARIA JOSE CUNHA DA SILVA	01.11.09 à 30.11.09
57192071/1	RAIMUNDA DO SOCORRO OLIVEIRA DO CARMO	01.11.09 à 30.11.09

57192187/1	REGINA DO SOCORRO CORREIA QUEIROZ	01.11.09 à 30.11.09
57192199/1	ROSENILDA XAVIER LOPES	01.11.09 à 30.11.09

EXERCÍCIO 2006

54195163/1	CARLA CRISTINA PACHECO SEABRA	01.11.09 à 30.11.09
------------	-------------------------------	---------------------

DÊ-SE CIÊNCIA, REGISTRE-SE, PUBLIQUE-SE E CUMPRE-SE.
MARILDA MOITA DA SILVA CRUZ
Presidente em Exercício/ FPEHCGV

SECRETARIA DE ESTADO DE CULTURA



PORTARIA DE CONVOCAÇÃO NÚMERO DE PUBLICAÇÃO: 46930

PORTARIA Nº. 758 DE 25 DE NOVEMBRO DE 2009

O SECRETÁRIO DE ESTADO DE CULTURA, no uso de suas atribuições legais e considerando o disposto na Lei Estadual Nº 6.298 de 20 de junho de 2000, que regulamenta o Conselho Estadual de Cultura, cuja composição foi alterada pela Lei Estadual Nº 6.574/2003.

RESOLVE:

Art. 1º - Convocar as entidades de natureza cultural, legalmente constituídas e interessadas em participar da composição do Conselho Estadual de Cultura como representantes da Sociedade Civil, a promover seu credenciamento junto à Secretária de Estado de Cultura - SECULT, observando as orientações contidas nesta portaria.

Art. 2º - O requerimento de credenciamento será dirigido ao Secretário de Estado de Cultura, protocolizado perante a SECULT, instruído com os seguintes documentos:

I. Estatuto da Entidade;

II. Comprovação de funcionamento regular por, no mínimo, 02 (dois) anos;

III. Indicação de 03 (três) nomes de associados, de reconhecida idoneidade e representatividade da cultura paraense.

IV. Os nomes indicados pelos interessados, cujo credenciamento cumpra os pressupostos de admissibilidade, serão apresentados à consideração da Excelentíssima Senhora Governadora do Estado para nomeação de 07(sete) conselheiros e respectivos suplentes;

V. Os pedidos de credenciamento serão recebidos em até 30(trinta) dias, após a publicação desta portaria.

Art. 3º - Esta portaria entrará em vigor na data de sua publicação, revogadas as disposições em contrário.

Dê-se Ciência, Publique-se e Cumpra-se.

Edilson Moura da Silva

Secretário de Estado de Cultura/SECULT

EXTRATO DE CONVÊNIO

NÚMERO DE PUBLICAÇÃO: 47178

Nº. DO CONVÊNIO: 231/2009-SECULT/PA

PARTES: SECRETARIA DE ESTADO DE CULTURA E A ASSOCIAÇÃO VIA AMAZÔNIA.

OBJETO: REPASSE DE RECURSOS FINANCEIROS COM O INTUITO DE APOIAR AÇÕES CULTURAIS DESENVOLVIDAS PELA ASSOCIAÇÃO, ESPECIFICAMENTE PARA FAZER FACE ÀS DESPESAS COM O "II SALÃO DO LIVRO DO BAIXO AMAZONAS".
VIGÊNCIA: 23/11/2009 A 23/02/2010.

VALOR: R\$ 120.000,00

DOTAÇÃO ORÇAMENTÁRIA: PROJETO ATIVIDADE
6199.0101.335041, PTRES 156199, AÇÃO 47007, PI 0001016199C

FONTE DO RECURSO: ESTADUAL.

FORO: BELÉM.

DATA DA ASSINATURA: 23/11/2009

ORDENADOR RESPONSÁVEL: ANA PAULA LIMA GOUVÊA

NOGUEIRA

RESPONSÁVEL PELA ENTIDADE RECEBEDORA DOS RECURSOS:

MARIA JOANA DA ROCHA PESSOA / SERVIDOR RESPONSÁVEL:

ELIETE SANTANA CHAVES.

ENDEREÇO COMPLETO DAS PARTES: AV. MAGALHÃES BARATA, 830, SÃO BRÁS, CEP.: 66.063-240, BELÉM - PA; E AV. DOUTOR FREITAS, S/N, MARCO, CEP.: 66.613-902, BELÉM - PA.

EXTRATO DE CONVÊNIO

NÚMERO DE PUBLICAÇÃO: 46927

Nº. DO CONVÊNIO: 187/2009-SECULT/PA

PARTES: SECRETARIA DE ESTADO DE CULTURA E A PARÓQUIA DE NOSSA SENHORA DA CONCEIÇÃO.

OBJETO: O PRESENTE CONVÊNIO TEM POR OBJETO, MEDIANTE A CONJUGAÇÃO DE ESFORÇOS DOS PARTÍCIPES, A EXECUÇÃO

DAS AÇÕES RELATIVAS A PROGRAMAÇÃO DA "FESTIVIDADE CULTURAL DE NOSSA SENHORA DA CONCEIÇÃO 2009".
VIGÊNCIA: 20/11/2009 A 20/02/2010.

VALOR: R\$ 20.000,00

DOTAÇÃO ORÇAMENTÁRIA: PROJETO/ATIVIDADE:

2596.0101002158.335041 PTRES: 152596. AÇÃO: 157775. PI.: 0001012596C

FONTE DO RECURSO: ESTADUAL.

FORO: BELÉM.

DATA DA ASSINATURA: 20/11/2009

ORDENADOR RESPONSÁVEL: ANA PAULA LIMA GOUVÊA

NOGUEIRA

RESPONSÁVEL PELA ENTIDADE RECEBEDORA DOS RECURSOS:

PE. RONALDO SILVA NASCIMENTO / SERVIDOR RESPONSÁVEL:

EVERALDO ALVAREZ SAMPAIO.

ENDEREÇO COMPLETO DAS PARTES: AV. MAGALHÃES BARATA,

830, SÃO BRÁS, CEP.: 66.063-240, BELÉM - PA; E RUA

FLORIANO PEIXOTO, 634, CENTRO, CEP.: 68.005-060, BELÉM,

PARÁ.

FUNDAÇÃO CULTURAL DO PARÁ TANCREDO NEVES

FÉRIAS

NÚMERO DE PUBLICAÇÃO: 47046

PORTARIA Nº 339 DE 25/11/2009

A DIRETORA ADMINISTRATIVA E FINANCEIRA DA FUNDAÇÃO CULTURAL DO PARÁ TANCREDO NEVES, no uso de suas atribuições legais,

RESOLVE:

CONCEDER, de acordo com o art. 74 da Lei 5.810, de 24.01.94, 30 (trinta) dias de férias consecutivos, ao servidor abaixo relacionado:

54182614/1 FRANCISCO LISBOA DA SILVA

P. AQUISITIVO: 03/12/08 à 02/12/09

P. GOZO: 14/12/09 à 12/01/10

DÊ-SE CIÊNCIA, PUBLIQUE-SE E CUMPRE-SE.

Iara Jândara Soares de Araújo

Diretora Administrativa e Financeira - DAF

SECRETARIA DE ESTADO DE EDUCAÇÃO



PORTARIA DE RETIFICAÇÃO FUNDO ROTATIVO

Nº1524/2009/SEDUC

NÚMERO DE PUBLICAÇÃO: 46952

PORTARIA DE RETIFICAÇÃO - Nº 1524/2009 - SALE

O Secretário Adjunto de Logística, usando de suas atribuições legais,

RESOLVE:

Art. 1º - Retificar na portaria nº 805/2009, publicada no Diário Oficial nº 31525 de 15/10/2009, o número da conta corrente da EEEFM Mario Barbosa do município de Belém.

Nº	SERVIDOR	MUNICÍPIO	CPF	MAT.	ESCOLA	AG.	CONTA
1	Elizabeth Silva Raiol	Ananindeua	252704782-34	6011977-2	EE Eugenia Cavalleiro de Macedo	020 - Banpará	180361-1

Art.2º - Esta Portaria entrará em vigor na data de sua publicação.

REGISTRE-SE, PUBLIQUE-SE E CUMPRE-SE.

Belém, 24 de novembro de 2009

Luiz Gonzaga Leite Lopes

Secretário Adjunto de Logística Escolar

PORTARIA DE RETIFICAÇÃO FUNDO ROTATIVO

Nº1518/2009/SEDUC

NÚMERO DE PUBLICAÇÃO: 46934

PORTARIA DE RETIFICAÇÃO Nº 1518/2009

O Secretário Adjunto de Logística, usando de suas atribuições legais, e;

RESOLVE:

Art. 1º - Retificar na portaria de retificação nº 1415/2009, publicada no Diário Oficial nº 31509 de 22/09/2009 o número da conta corrente da EEEF Luiz de Moura do município de Ourém.

Nº	SERVIDOR	MUNICÍPIO	CPF	MAT.	ESCOLA	AG.	CONTA
1	Ana Conceição dos Reis Ribeiro	Ourem	259762302-53	5223199-3	EEEF Luiz de Moura	2370-1 B Brasil	6305-3

Art. 2º - Esta Portaria entrará em vigor na data de sua publicação.

REGISTRE-SE, PUBLIQUE-SE E CUMPRE-SE.

Belém, 24 de novembro de 2009

Luiz Gonzaga Leite Lopes

Secretário Adjunto de Logística

PORTARIA DE RETIFICAÇÃO FUNDO ROTATIVO

Nº1520/2009/SEDUC

NÚMERO DE PUBLICAÇÃO: 46937

PORTARIA DE RETIFICAÇÃO - Nº 1520/2009 - SALE

Art. 1º - Retificar na portaria nº 382/2009, publicada no Diário Oficial nº 31380 de 20/03/2009 o número da conta corrente das EE Luiz Gualberto Pimentel do município de Dom Elzeu e EE Presidente Castelo Branco e EE Anexo Castelo Branco do município de Paragominas-PA.

Nº	SERVIDOR	MUNICÍPIO	CPF	MAT.	ESCOLA	AG.	CONTA
1	Maria de Lourdes Silva	Dom Elzeu	108615992-68	5488435-2	EE Luiz Gualberto Pimentel	041 Banpará	180023-0
2	Sandra de Prá de Oliveira	Paragominas	394345912-87	5707960-2	EE Presidente Castelo Branco	005 - Banpará	18029-7
3	Sandra de Prá de Oliveira	Paragominas	394345912-87	5707960-2	EEEM Anexo Castelo Branco	005 - Banpará	18029-7

Art. 2º - Esta Portaria entrará em vigor na data de sua publicação.

REGISTRE-SE, PUBLIQUE-SE E CUMPRE-SE.

Belém, 24 de novembro de 2009

LUIZ GONZAGA LEITE LOPES

Secretário Adjunto de Logística

PORTARIA DE RETIFICAÇÃO FUNDO ROTATIVO

Nº1522/2009/SEDUC

NÚMERO DE PUBLICAÇÃO: 46942

PORTARIA DE RETIFICAÇÃO - Nº 1522/2009 - SALE

Art. 1º - Retificar na portaria nº 0798/2009, publicada no Diário Oficial nº 31447 de 25/06/2009 o número da conta corrente da EEEFM Profº Renato Pinheiro Conduru do município de Belém-PA.

Nº	SERVIDOR	MUNICÍPIO	CPF	MAT.	ESCOLA	AG.	CONTA
1	Aliete Cristina Monteiro Silva de Oliveira	Belém	250903562-20	468240	EEEFM Profº Renato Pinheiro Conduru	015 - Banpará	182143-1

Art. 2º - Esta Portaria entrará em vigor na data de sua publicação.

REGISTRE-SE, PUBLIQUE-SE E CUMPRE-SE.

Belém, 24 de novembro de 2009

LUIZ GONZAGA LEITE LOPES

Secretário Adjunto de Logística Escolar

ADMISSÃO DE SERVIDOR

NÚMERO DE PUBLICAÇÃO: 47206

Órgao: SECRETARIA DE ESTADO DE EDUCAÇÃO - GRC

Modalidade de Admissão: Temporário

Ato: 1805/2009

Data de Admissão: 17/11/2009

Admitidos:

Nome do Servidor	Cargo do Servidor	Término Vínculo	Observação
EMERSON JOSÉ DOS SANTOS RIBEIRO	PROFESSOR/QUIMICA		16/03/2010
MUNIC.AFUA-EE.LEOPOLDINA GUERREIRO			
GISELE TRAVASSOS DE SOUSA	PROFESSOR/BIOLOGIA		16/03/2010
MUNIC.AFUA-EE.LEOPOLDINA GUERREIRO			
HELLENAI SANTOS FURTADO	PROFESSOR/FISICA		16/03/2010
MUNIC.AFUA-EE.LEOPOLDINA GUERREIRO			
IVANETE DA PAIXÃO REIS	PROFESSOR/FILOSOFIA		16/03/2010
MUNIC.ITUPIRANGA/EE.JOSÉ INOCENCIO			
LUIZA CONCEIÇÃO DE SOUZA NOBR	PROFESSOR/FILOSOFIA		16/03/2010
MUNIC.AFUA-EE.LEOPOLDINA GUEIRREIRO			
ROSSANNA VIRGINIA DA SILVA MOREIRA	PROFESSOR/INGLES		16/03/2010
MUNIC.AFUA-EE.LEOPOLDINA GUEIRREIRO			

Ordenador: MARIA DO SOCORRO DA COSTA COELHO

**PORTARIA DE RETIFICAÇÃO FUNDO ROTATIVO
Nº1514/2009/SEDUC
NÚMERO DE PUBLICAÇÃO: 46956**

PORTARIA DE RETIFICAÇÃO – Nº 1514/2009 - SALE

O Secretário Adjunto de Logística, usando de suas atribuições legais,
RESOLVE:

Art. 1º - Retificar na portaria nº 355/2009, publicada no Diário Oficial nº 31383 de 23/03/2009 o número da conta corrente das EE Maria Amélia da Silva Costa, EE Nossa Senhora de Nazaré e EE Nossa Senhora do Tempo do município de Barcarena-PA.

Nº	SERVIDOR	MUNICÍPIO	CPF	MAT.	ESCOLA	AG.	CONTA
1	Maria de Fátima P de Sousa	Barcarena	268197832-72	500976-1	EE Maria Amélia da Silva Costa	022 - Banpará	180114-7
2	Maria do Céu Dias Barbosa	Barcarena	268197832-72	500976-1	EE Nossa Senhora de Nazaré	022 - Banpará	192009-0
3	Maria do Céu Dias Barbosa	Barcarena	268197832-72	500976-1	EE Nossa Senhora do Tempo	022 - Banpará	192010-3

Art. 2º - Esta Portaria entrará em vigor na data de sua publicação.

REGISTRE-SE, PUBLIQUE-SE E CUMPRA-SE.

Belém, 23 de novembro de 2009

Luiz Gonzaga Leite Lopes

Secretário Adjunto de Logística Escolar

**PORTARIA DE RETIFICAÇÃO Nº1513/2009/SEDUC
NÚMERO DE PUBLICAÇÃO: 46960**

PORTARIA DE RETIFICAÇÃO – Nº 1513/2009 - SALE

O Secretário Adjunto de Logística, usando de suas atribuições legais,
RESOLVE:

Art. 1º - Retificar na portaria nº 791/2009, publicada no Diário Oficial nº 31446 de 24/06/2009 o número da conta corrente da EEEF Cel Pinheiro Junior, do município de Tracuateua-PA.

Nº	SERVIDOR	MUNICÍPIO	CPF	MAT.	ESCOLA	AG.	CONTA
1	Cleia Marcia Silva de Melo	Tracuateua	619897032-91	5809746-2	EEEF Cel Pinheiro Junior	018	18000-9

Art. 2º - Esta Portaria entrará em vigor na data de sua publicação.

REGISTRE-SE, PUBLIQUE-SE E CUMPRA-SE.

Belém, 20 de novembro de 2009

Luiz Gonzaga Leite Lopes

Secretário Adjunto de Logística Escolar

**PORTARIA DE RETIFICAÇÃO FUNDO ROTATIVO
Nº1515/2009/SALE
NÚMERO DE PUBLICAÇÃO: 46968**

PORTARIA DE RETIFICAÇÃO – Nº 1515/2009 - SALE

O Secretário Adjunto de Logística, usando de suas atribuições legais,
RESOLVE:

Art. 1º - Retificar na portaria nº 0363/2009, publicada no Diário Oficial nº 31383 de 23/03/2009 o número da conta corrente da EEEF Vicentina Sodré de Araújo do município de São Domingos do Capim e o número da conta corrente da EEEF Camilo Ataíde do município de Curuçá-PA.

Nº	SERVIDOR	MUNICÍPIO	CPF	MAT.	ESCOLA	AG.	CONTA
1	Nazaré Martins Batista	S. Domingo Do Capim	132945802-82	199516-1	EEEF Vicentina Sodré de Araújo	1341-2 B Brasil	5386-4
2	Aurea Lúcia Cabral de Carvalho	Curuçá	377893092 34	6022227-1	EEEF Camilo Ataíde	2023-0 B Brasil	6316-9

Art. 2º - Esta Portaria entrará em vigor na data de sua publicação.

REGISTRE-SE, PUBLIQUE-SE E CUMPRA-SE.

Belém, 24 de novembro de 2009

Luiz Gonzaga Leite Lopes

Secretário Adjunto de Logística Escolar

**PORTARIA DE RETIFICAÇÃO FUNDO ROTATIVO
Nº1523/2009/SEDUC
NÚMERO DE PUBLICAÇÃO: 46917**

PORTARIA DE RETIFICAÇÃO – Nº 1523/2009 - SALE

O Secretário Adjunto de Logística, usando de suas atribuições legais,
RESOLVE:

Art. 1º - Incluir na portaria nº 796/2009, publicada no Diário Oficial nº 31447 de 25/06/2009 o número da conta corrente da ERC Anexo Maria Luiza do município de Belém-PA.

Nº	SERVIDOR	MUNICÍPIO	CPF	MAT.	ESCOLA	AG.	CONTA
1	Maria Eunice da S Lima Pinto	Belém	097126232-20	439660-1	ERC Anexo Maria Luiza	015 - Banpará	180960-1

Art. 2º - Esta Portaria entrará em vigor na data de sua publicação.

REGISTRE-SE, PUBLIQUE-SE E CUMPRA-SE.

Belém, 24 de novembro de 2009

Luiz Gonzaga Leite Lopes

Secretário Adjunto de Logística Escolar

**RESUMO DE PORTARIAS DIVERSAS-GRC
NÚMERO DE PUBLICAÇÃO: 47099**

DESIGNAR

PORTARIA Nº.: 11382/09 DE 19/11/2009

Nome: ALCIONE DO SOCORRO SOBRINHO DE SOUZA

Matrícula: 57209958/1

Cargo.: Técnico em Educação

Lot./EE DE Educação Tecnológica do Estado do Pará

Designar para responder pela direção, durante o impedimento do Titular, no período de 05/11/2009 a 04/12/2009.

PORTARIA Nº.: 11133/09 DE 13/11/2009

Nome: MARIA DO SOCORRO RODRIGUES FIGUEIREDO

Matrícula: 241679/1 Nível: GED-2 (Vice Diretor)

Cargo/Lot.:Prof.AD-4/ERCEFM Centro Educ. São Geraldo/Ananindeua

Período: a partir de 13/11/2009, ate ulterior deliberação.

PORTARIA Nº.: 11128/09 DE 13/11/2009

Nome: MARCELO JUNIOR DOS SANTOS

Matrícula:57215057/1 Nível: GED-1 (Secretaria)

Cargo/Lot.: Assist.Adm/EEEFM. Julia G Passarinho/Santarém

Período: a partir de 13/11/2009, ate ulterior deliberação.

PORTARIA Nº.: 11126/09 DE 13/11/2009

Nome: LINDAMIR HOINASKI RIBEIRO CRUZ

Matrícula: 57174864/2 Nível: GED-2 (Vice-Diretor)

Cargo/Lot.:Tec.emEducação/EEEM.Profª.Dairce Pedrosa Torres/Altamira

Período: a partir de 13/11/2009, ate ulterior deliberação.

PORTARIA Nº.: 11134/09 DE 13/11/2009

Nome: ZENOBIO FERREIRA CONCEIÇÃO JUNIOR

Matrícula: 57212215/1 Nível: GED-1 (Secretario)

Cargo/Lot.:Assist.Adm/EEEFM.Ir Sancha A de Souza e Silva/Ou-rém

Período: a partir de 13/11/2009, ate ulterior deliberação.

PORTARIA Nº.: 11130/09 DE 13/11/2009

Nome: ANILDA PINHEIRO DE ANDRADE

Matrícula: 57208258/1 Nível: GED-2 (Vice-Diretor)

Cargo/Lot.: Tec. em Educ./EREM. Instituto Maria de Mattias/Altamira

Período: a partir de 13/11/2009, ate ulterior deliberação.

PORTARIA Nº.: 11376/09 DE 19/11/2009

Nome: APOLYANA RIBEIRO MOREIRA

Matrícula: 57216630/1 Nível: GED-1 (Secretaria)

Cargo/Lot.:Prof.AD-4/EEEM. Alice Silveira Lima/Piçarra

Período: a partir de 19/11/2009, ate ulterior deliberação.

PORTARIA Nº.: 11424/09 DE 23/11/2009

Nome: CRISEUDA DO ROSARIO RABELO

Matrícula: 346586/1 Nível: GED-3.1 (Diretor II)

Cargo/Lot.:Prof.AD-1/EEEFM. Santa Luzia/Belém

Período:Por 02(dois)anos, a contar da data da publicação desta portaria.

PORTARIA Nº.: 11422/09 DE 23/11/2009

Nome: KARINE DE ANDRADE BARBOSA

Matrícula: 57216721/1 Nível: GED-2 (Vice-Diretor)

Cargo/Lot.:Prof.AD-4/EEEFM. Santa Luzia/Belém

Período:Por 02(dois)anos, a contar da data de publicação desta portaria.

PORTARIA Nº.: 11423/09 DE 23/11/2009

Nome: FREDSON ROBERTO DA SILVA TEIXEIRA

Matrícula: 57216184/1 Nível: GED-2 (Vice-Diretor)

Cargo/Lot.:Prof.AD-4/EEEFM. Santa Luzia/Belém

Período:Por 02(dois)anos, a contar da data de publicação desta portaria.

PORTARIA Nº.: 11418/09 DE 23/11/2009

Nome: EDILCELIA NARJARA SILVA DE SOUZA

Matrícula: 57213779/1 Nível: GED-2 (Vice-Diretor)

Cargo/Lot.: Assist.Adm/EEEFM. Profª. América L Conduru/Capanema

Período: a partir de 23/11/2009, ate ulterior deliberação.

PORTARIA Nº.: 11420/09 DE 23/11/2009

Nome: RAIMUNDA DAMIANA GOMES DA LUZ

Matrícula: 6310893/1 Nível: GED-2 (Vice-Diretor)

Cargo/Lot.:Prof./EEEFM. Profª. Ana Teles/Benevides

Período:Por 02(dois)anos, a contar da data de publicação desta portaria.

PORTARIA Nº.: 11421/09 DE 23/11/2009

Nome: MARIA DE PAULA MOREIRA

Matrícula: 5809932/2 Nível: GED-2 (Vice-Diretor)

Cargo/Lot.:Prof.AD-4/EEEFM. Profª. Ana Teles/Benevides

Período:Por 02(dois)anos, a contar da data de publicação desta portaria

PORTARIA Nº.: 11419/09 DE 23/11/2009

Nome: MARIA IZABEL OLIVEIRA GUIMARAES

Matrícula: 57208882/1 Nível: GED-3.1 (Diretor II)

Cargo/Lot.: Tec. em Educação/EEEFM. Profª. Ana Teles/Benevides

Período:Por02(dois)anos,a contar da data de publicação desta portaria.

PORTARIA Nº.: 11200/09 DE 18/11/2009

Nome: ALINE DE LIMA SALIMOS

Matrícula:5837456/2 Nível: GED-2 (Vice-Diretor)

Cargo/Lot.:Prof.AD-4/ERCEF. N Senhora de Fátima I/Belém

Período:Por 02(dois)anos, a contar da data de publicação desta portaria.

PORTARIA Nº.: 11202/09 DE 18/11/2009

Nome: ANA LIDIA DE MELO

Matrícula:57208824/1 Nível: GED-2 (Vice-Diretor)

Cargo/Lot.: Tec. em Educação/ERCEF. N Senhora de Fátima I/Belém

Período:Por 02(dois)anos, a contar da data de publicação desta portaria.

PORTARIA Nº.: 11195/09 DE 18/11/2009

Nome: VIRGINIA DELY DA COSTA BENJAMIN DE SOUZA

Matrícula: 5371716/2 Nível: GED-3 (Diretor I)

Cargo/Lot.:ADM.Escol/ERCEF. N Senhora de Fátima I/Belém

Período:Por 02(dois)anos, a contar da data de publicação desta portaria.

PORTARIA Nº.: 11248/09 DE 18/11/2009

Nome: MARIA DA GUIA GAMA DA SILVA

Matrícula: 6317227/2 Nível: GED-3 (Diretor I)

Cargo/Lot.:Prof.AD-1/EEEFM. Padre Luiz Gonzaga/Bragança

Período:Por 02(dois)anos, a contar da data de publicação desta portaria.

PORTARIA Nº.: 11246/09 DE 18/11/2009

Nome: JANEMILIA SOUZA DOS REIS

Matrícula: 5658330/2 Nível: GED-2 (Vice-Diretor)

Cargo/Lot.:Prof.AD-4/EEEFM. Padre Luiz Gonzaga/Bragança

Período:Por 02(dois)anos, a contar da data de publicação desta portaria.

DISPENSA DE FUNÇÃO

PORTARIA Nº.: 11132/09 DE 13/11/2009

Nome: NILCE RODRIGUES DA SILVA

Matrícula: 6388841/1Tipo de Gratif.: GED-2 (Vice-Diretor)

Cargo/Lot.: Prof./ERCEFM. Centro Educ São Geraldo/Ananindeua

Período: a partir de 13/11/2009.

PORTARIA Nº.: 11127/09 DE 13/11/2009

Nome: MARIA DO SOCORRO VIANA DOS SANTOS

Matrícula: 5317398/1 Função: Secretaria

Cargo/Lot.: Esc.Datil/EEEFM. Julia G Passarinho/Santarém

Período: a partir de 01/05/2009.

PORTARIA Nº.: 11124/09 DE 13/11/2009

Nome: CLEONICE GOMES DEMETRIO

Matrícula: 5241901/1 Função: Vice-Diretor

Cargo/Lot.: Prof./EEEM. Profª.Dairce Pedrosa Torres/Altamira

Período: a partir de 24/10/2009.

PORTARIA Nº.: 11375/09 DE 19/11/2009

Nome: MARIA NUNES DE SOUZA GUIMARAES

Matrícula: 589659/1 Tipo de Gratif.: GED-1 (Secretaria)

Cargo/Lot.: Esc.Datil/EEEM. Alice Silveira Lima/Piçarra

Período: a partir de 19/11/2009, a pedido.

PORTARIA Nº.: 11414/09 DE 23/11/2009

Nome: CRISEUDA DO ROSARIO RABELO

Matrícula: 346586/1 Tipo de Gratif.: GED-2 (Vice-Diretor)

Cargo/Lot.: Prof.AD-1/EEEFM. Santa Luzia/Belém

Período: a contar da data de publicação desta portaria.

PORTARIA Nº.: 11413/09 DE 23/11/2009

Nome: SILVIA MARIA DO NASCIMENTO SOUZA

Matrícula: 3199312/1 Tipo de Gratif.: GED-3.1 (Diretor II)

Cargo/Lot.: Aux.Tecnico/EEEFM. Santa Luzia/Belém

Período: a contar da data de publicação desta portaria.

PORTARIA Nº.: 11412/09 DE 23/11/2009

Nome: ANTONIA DE FATIMA SILVA ROCHA

Matrícula: 733210/1 Tipo de Gratif.: GED-2 (Vice-Diretor)

Cargo/Lot.: Prof.AD-4/EEEFM. Santa Luzia/Belém

Período: a contar da data de publicação desta portaria.

PORTARIA Nº.: 11410/09 DE 23/11/2009

Nome: RAIMUNDA DAMIANA GOMES DA LUZ

Matrícula: 6310893/1Tipo de Gratif.: GED-2 (Vice-Diretor)

Cargo/Lot.: Prof./EEEFM. Ana Telles/Benevides

Período: a contar da data de publicação desta portaria.

PORTARIA Nº.: 11409/09 DE 23/11/2009

Nome: CARMEN LUCIA BRITO CARNEIRO

Matrícula: 5657768/1 Tipo de Gratif.: GED-3.1 (Diretor II)

Cargo/Lot.: Prof.AD-1/EEEFM Profª. Ana Teles/Benevides

Período: a contar da data de publicação desta portaria.

PORTARIA Nº.: 11411/09 DE 23/11/2009

Nome: MARIA DE PAULA MOEIRE

PORTARIA Nº.: 11192/09 DE 18/11/2009

Nome: VIRGINIA DELY DA COSTA BENJAMIN DE SOUZA
Matrícula: 5371716/2 Tipo de Gratif.: GED-3 (Diretor I)
Cargo/Lot.: Adm. Escol./ERCEF. N Senhora de Fátima I/Belém
Período: a contar da data de publicação desta portaria.

PORTARIA Nº.: 11241/09 DE 18/11/2009

Nome: MARIA DA GUIA GAMA DA SILVA
Matrícula: 6317227/2 Tipo de Gratif.: GED-2 (Vice-Diretor)
Cargo/Lot.: Prof.AD-1/EEEF. Leandro Lobão da Silveira/Bragança
Período: a contar da data de publicação desta portaria.
APROVAÇÃO ESCALA DE FÉRIAS

PORTARIA Nº.: 10258/09 DE 19/10/2009

Nome: MARIA JULIA RAMOS DE OLIVEIRA
Matrícula: 353990/1 Período: 01/11 a 30/11/09 Exercício: 2008
Unidade: EE Oscarina Penalber/Ananindeua

PORTARIA Nº.: 10266/09 DE 19/10/2009

Nome: ROSANA MARIA DE JESUS RODRIGUES DOS SANTOS
Matrícula: 57209203/1 Período: 19/11 a 02/01/10
Exercício: 2009
Unidade: EEEF Feliz Luzitania/Distrito de Icoaraci

**PORTARIA DE FUNDO ROTATIVO Nº 1521/2009/SEDUC
NÚMERO DE PUBLICAÇÃO: 46908****PORTARIA Nº 1521/2009**

O Secretário Adjunto de Logística Escolar, usando de suas atribuições legais,
RESOLVE:

Art. 1º - Autorizar a Diretora responsável pelas Unidades Escolares abaixo relacionadas a receberem os Recursos do Fundo Rotativo em conta corrente para o exercício de 2009, podendo executar as seguintes transações: efetuar pagamentos, emitir cheques, solicitar saldos e extratos, retirar cheques devolvidos, sustar/contrordenar, cancelar e baixar cheques, efetuar transferências.

Art. 2º - Fica expressamente proibido ao servidor: solicitar abertura de contas correntes e delegar poderes a terceiros para movimentação das contas, em nome da Secretaria de Estado de Educação.

Nº	SERVIDOR	MUNICÍPIO	CPF	MAT.	ESCOLA	AG.	CONTA
1	Maria de Lourdes Silva	Dom Elizeu	108615992-68	5488435-2	EE Anexo I Luiz Gualberto Pimentel	041 Banpará	180023-0
2	Maria de Lourdes Silva	Dom Elizeu	108615992-68	5488435-2	EE Anexo II Luiz Gualberto Pimentel	041 Banpará	180023-0

Art. 3º - Esta Portaria entrará em vigor na data de sua publicação.

REGISTRE-SE, PUBLIQUE-SE E CUMPRE-SE.

Belém, 24 de novembro de 2009

Luiz Gonzaga Leite Lopes

Secretário Adjunto de Logística

**PORTARIA DE RETIFICAÇÃO FUNDO ROTATIVO
Nº 1519/2009/SEDUC****NÚMERO DE PUBLICAÇÃO: 46897****PORTARIA DE RETIFICAÇÃO – Nº 1519/2009 - SALE**

O Secretário Adjunto de Logística usando de suas atribuições legais,
RESOLVE:

Art. 1º - Retificar na portaria nº 792/2009, publicada no Diário Oficial nº 31447 de 25/06/2009 o número da conta corrente da EE Dionísio Hage do município de Capitão Poço-PA.

Nº	SERVIDOR	MUNICÍPIO	CPF	MAT.	ESCOLA	AG.	CONTA
1	Francisco Amadeu Alves Torres	Capitão Poço	129114962-72	5207999-2	EE Dionísio Hage	007 - Banpará	12068-5

Art. 2º - Esta Portaria entrará em vigor na data de sua publicação.

REGISTRE-SE, PUBLIQUE-SE E CUMPRE-SE.

Belém, 24 de novembro de 2009

Luiz Gonzaga Leite Lopes

Secretário Adjunto de Logística Escolar

**PORTARIA DE RETIFICAÇÃO FUNDO ROTATIVO
Nº 1517/2009/SEDUC****NÚMERO DE PUBLICAÇÃO: 46893****PORTARIA DE RETIFICAÇÃO – Nº 1517/2009 - SALE**

O Secretário Adjunto de Logística, usando de suas atribuições legais,
RESOLVE:

Art. 1º - Retificar na portaria nº 01139/2009, publicada no Diário Oficial nº 31477 de 06/08/2009 o número da conta corrente da EE do Jutai do município de Concórdia do Pará-PA.

Nº	SERVIDOR	MUNICÍPIO	CPF	MAT.	ESCOLA	AG.	CONTA
1	Gisele Regina Correia dos Santos	Concórdia do Pará	613876652-00	5822017-2	EE do Jutai	034 - Banpará	180060-4

Art. 2º - Esta Portaria entrará em vigor na data de sua publicação.

REGISTRE-SE, PUBLIQUE-SE E CUMPRE-SE.

Belém, 24 de novembro de 2009

Luiz Gonzaga Leite Lopes

Secretário Adjunto de Logística Escolar

**PORTARIA DE RETIFICAÇÃO FUNDO ROTATIVO
Nº 1516/2009/SEDUC****NÚMERO DE PUBLICAÇÃO: 46922****PORTARIA DE RETIFICAÇÃO – Nº 1516/2009 - SALE**

O Secretário Adjunto de Logística, usando de suas atribuições legais,
RESOLVE:

Art. 1º - Retificar na portaria nº 0359/2009, publicada no Diário Oficial nº 31383 de 23/03/2009 o número da conta corrente da EEEM Rosa Álvares Rebelo do município de Senador José Porfírio-PA.

Nº	SERVIDOR	MUNICÍPIO	CPF	MAT.	ESCOLA	AG.	CONTA
1	Antonio Neudes Dantas de Paiva	Senador José Porfírio	785545434-91	54181052-1	EEEM Rosa Álvares Rebelo	029 - Banpará	180210-0

Art. 2º - Esta Portaria entrará em vigor na data de sua publicação.

REGISTRE-SE, PUBLIQUE-SE E CUMPRE-SE.

Belém, 24 de novembro de 2009

Luiz Gonzaga Leite Lopes

Secretário Adjunto de Logística Escolar

**SECRETARIA DE ESTADO
DE EDUCAÇÃO - GABINETE SECRETÁRIO****INSTRUÇÃO NORMATIVA Nº 008/2009-GS****NÚMERO DE PUBLICAÇÃO: 46986****INSTRUÇÃO NORMATIVA Nº 008 DE 03 DE****NOVEMBRO DE 2009-GAB**

ALTERA A REDAÇÃO DO ART. 2º, INCISO II, DA INSTRUÇÃO NORMATIVA Nº 006/2009-GS QUANTO A NECESSIDADE DE COMPROVAÇÃO DE PRESTAÇÃO DE CONTAS PARA FINS DE CELEBRAÇÃO DE CONVÊNIO ENTRE MUNICÍPIOS E A SEDUC.

A SECRETÁRIA DE ESTADO DE EDUCAÇÃO, no uso das atribuições legais que lhe são conferidas;

RESOLVE:

Art. 1º. O art. 2º, inciso II, da Instrução Normativa nº 006/2009-GS passa a vigorar com a seguinte redação:

"Art. 2º
II - Comprovação de prestação de contas aprovada ou em processo de análise perante a SEDUC, ficando, no segundo caso, condicionado o repasse das parcelas à aprovação das contas." (NR)

Art. 2º. Esta Instrução Normativa entra em vigor na data da sua publicação.

Belém, 03 de novembro de 2009.

MARIA DO SOCORRO DA COSTA COELHO

Secretária de Estado de Educação

**SECRETARIA DE ESTADO
DE EDUCAÇÃO - NLIC****AVISO DE LICITAÇÃO****NÚMERO DE PUBLICAÇÃO: 47053****MODALIDADE: REGISTRO DE PREÇOS****NÚMERO: 48/2009**

Objeto: Registro de Preço para aquisição de materiais escolares (lápis de cor, borracha para lápis, caderno, giz de cera, etc) para os alunos da rede pública de ensino desta SECRETARIA DE ESTADO DE EDUCAÇÃO/SEDUC.

Entrega do Edital: 30/11/2009

Observação: PREGÃO ELETRÔNICO SRP Nº 048/2009-NLIC/

SEDUC Horário: 16h00min (HBV).

Responsável pelo certame: Ione Maria de Oliveira Moura

Local de Abertura: site www.comprasnet.gov.br

Data da Abertura: 10/12/2009

Hora da Abertura: 16:00

Orçamento:

Programa de Trabalho Natureza da Despesa Fonte do Recurso Origem do Recurso
12361125549630000 339030 0143000000
Federal

Ordenador: MARIA DO SOCORRO DA COSTA COELHO

**SECRETARIA DE ESTADO
DE EDUCAÇÃO - SAGE****SUPRIMENTO DE FUNDO****NÚMERO DE PUBLICAÇÃO: 46896****PORTARIA: 500.042/09**

Prazo para Aplicação (em dias): 30

Prazo para Prestação de Contas (em dias): 15

Servidor: eduardo jorge chaves

Cargo: assessor de gabinete

Matrícula Funcional: 57216189

Recurso(s):

Programa de Trabalho Fonte do Recurso Natureza da Despesa Valor
12362125549640000 0101000000 339039 2.000,00

Ordenador: Maria de Nazaré Cardoso Costa

SUPRIMENTO DE FUNDO**NÚMERO DE PUBLICAÇÃO: 46901****PORTARIA: 500.043/2009**

Prazo para Aplicação (em dias): 30

Prazo para Prestação de Contas (em dias): 15

Servidor: eduardo jorge chaves

Cargo: assessor de gabinete

Matrícula Funcional: 57216189

Recurso(s):

Programa de Trabalho Fonte do Recurso Natureza da Despesa Valor
12362125549640000 0101000000 339030 2.000,00

Ordenador: Maria de Nazaré Cardoso Costa

SUPRIMENTO DE FUNDO**NÚMERO DE PUBLICAÇÃO: 46852****PORTARIA: 500.032/09**

Prazo para Aplicação (em dias): 30

Prazo para Prestação de Contas (em dias): 15

Servidor: Edilamar Rodrigues de Oliveira Rocha

Cargo: chefe de gabinete

Matrícula Funcional: 80493512

Recurso(s):

Programa de Trabalho Fonte do Recurso Natureza da Despesa Valor
12362125549640000 0101000000 339030 1.000,00

Ordenador: Maria de Nazaré Cardoso Costa

DIÁRIA**NÚMERO DE PUBLICAÇÃO: 46962****PORTARIA: 300.1497/09**

Objetivo: PARTICIPAR DA AGENDA TERRITORIAL INTEGRADA DE ALFABETIZAÇÃO E EJA.

Fundamento Legal: PORTARIA Nº 014/2008-GS

Origem: BELEM/PA - BRASIL

Destino(s):

MOJU/PA - Brasil<br

Servidor(es):

57751322/PAULA FRANCINETE DE OLIVEIRA DAVID (PROFESSORA) / 1.5 Diárias (Completa) / de 06/11/2009 a 07/11/2009<br

Ordenador: Maria de Nazaré Cardoso Costa

DIÁRIA**NÚMERO DE PUBLICAÇÃO: 46953****PORTARIA: 300.1499/09**

Objetivo: participar da agenda territorial integrada de alfabetização e EJA

Fundamento Legal: portaria nº 014/2008-gs

Origem: BELEM/PA - BRASIL

Destino(s):

MOJU/PA - Brasil<br

Servidor(es):

55588633/RAFAELA DIAS PIRES (professora) / 1.5 Diárias (Completa) / de 06/11/2009 a 07/11/2009<br

Ordenador: Maria de Nazaré Cardoso Costa

DIÁRIA
NÚMERO DE PUBLICAÇÃO: 46957
PORTARIA: 300.1498/09

Objetivo: PARTICIPAR DA AGENDA TERRITORIAL INTEGRADA DE ALFABETIZAÇÃO E EJA
Fundamento Legal: PORTARIA Nº 014/2008-GS
Origem: BELEM/PA - BRASIL
Destino(s):
MOJU/PA - Brasil<br
Servidor(es):
54673651/MARIA DO SOCORRO DANTAS DA CUNHA (PROFESSORA) / 1.5 Diárias (Completa) / de 06/11/2009 a 07/11/2009<br
Ordenador: Maria de Nazaré Cardoso Costa

DIÁRIA
NÚMERO DE PUBLICAÇÃO: 46943
PORTARIA: 300.1695/09

Objetivo: REALIZAR ENTREGAS DE MATERIAIS DIVERSOS NAS ESCOLAS DA REDE ESTADUAL
Fundamento Legal: PORTARIA N.014/2008-GS
Origem: MARITUBA/PA - BRASIL
Destino(s):
CAPANEMA, QUATIPURU, SAO JOÃO DE PIRABAS/PA - Brasil
SALINÓPOLIS/PA - Brasil<br
Servidor(es):
9417941/JOAQUIM TRINDADE DA COSTA (SERVENTE) / 8.5 Diárias (Completa) / de 10/09/2009 a 18/09/2009<br
Ordenador: Maria de Nazaré Cardoso Costa

DIÁRIA
NÚMERO DE PUBLICAÇÃO: 46939
PORTARIA: 300.1730/09

Objetivo: A SERVIÇO DA SAEN
Fundamento Legal: PORTARIA N.014/2008-GS
Origem: ANANINDEUA/PA - BRASIL
Destino(s):
CAPANEMA/PA - Brasil<br
Servidor(es):
5304761/JOSUÉ DA SILVA QUEIROS (ESC. DATILÓGRAFO) / 0.5 Diárias (Completa) / de 20/11/2009 a 20/11/2009<br
Ordenador: Maria de Nazaré Cardoso Costa

DIÁRIA
NÚMERO DE PUBLICAÇÃO: 46918
PORTARIA: 300.1711/09

Objetivo: AVERIGUAR AS DENÚNCIAS DE IRREGULARIDADES NA LOTAÇÃO DE DESVIOS DE FUNÇÃO PROCESSO DE Nº 194215/2009 E 194261/2009 E DENÚNCIA DA PROFESSORA MARIA DO SOCORRO DA EE. FREI AMBRÓSIO.
Fundamento Legal: PORTARIA N. 014/2008-GS
Origem: BELEM/PA - BRASIL
Destino(s):
SANTAREM/PA - Brasil<br
Servidor(es):
4913491/ANA MARIA SOUSA DE AZEVEDO (OUVIDORA GERAL) / 4.5 Diárias (Completa) / de 30/11/2009 a 04/12/2009<br
Ordenador: Maria de Nazaré Cardoso Costa

DIÁRIA
NÚMERO DE PUBLICAÇÃO: 46910
PORTARIA: 300.1729/09

Objetivo: A SERVIÇO DA SAGE
Fundamento Legal: PORT. Nº 014/2008-GS
Origem: BELEM/PA - BRASIL
Destino(s):
CACHOEIRA DO ARARI/PA - Brasil<br
Servidor(es):
018330001/ESMERINO JOSÉ DE MATOS BARREIRA (MOTORISTA) / 2.5 Diárias (Completa) / de 20/11/2009 a 22/11/2009<br
Ordenador: Maria de Nazaré Cardoso Costa

SUPRIMENTO DE FUNDO
NÚMERO DE PUBLICAÇÃO: 47138
PORTARIA: 300.087/09

Prazo para Aplicação (em dias): 36
Prazo para Prestação de Contas (em dias): 36
Servidor: José Adelson da Silva
Cargo: Gestor da 10 URE.
Matrícula Funcional: 475475
Recurso(s):
Programa de Trabalho Fonte do Recurso Natureza da Despesa Valor
16122012545340000 0101000000 339036 2.500,00
Ordenador: Maria de Nazaré Cardoso Costa

SUPRIMENTO DE FUNDO
NÚMERO DE PUBLICAÇÃO: 47125
PORTARIA: 300.089/09

Prazo para Aplicação (em dias): 36
Prazo para Prestação de Contas (em dias): 36
Servidor: José Adelson da Silva
Cargo: Gestor da 10 URE
Matrícula Funcional: 475475
Recurso(s):
Programa de Trabalho Fonte do Recurso Natureza da Despesa Valor
16122012545340000 0101000000 339030 2.500,00
Ordenador: Maria de Nazaré Cardoso Costa

DIÁRIA
NÚMERO DE PUBLICAÇÃO: 46933
PORTARIA: 300.1741/09

Objetivo: AVERIGUAR AS DENÚNCIAS DE IRREGULARIDADES NA LOTAÇÃO DE DESVIOS DE FUNÇÃO PROCESSO Nº 194215/2009 E 194261/2009 E DENÚNCIA DA PROFA. SOCORRO MARIA DA EE. FREI AMBROSIO.
Fundamento Legal: PORTARIA N.014/2008-GS
Origem: BELEM/PA - BRASIL
Destino(s):
SANTARÉM/PA - Brasil<br
Servidor(es):
571764541/HAROLDO NAZARÉ VENANCIO BARBOSA JUNIOR (COORDENADOR) / 4.5 Diárias (Completa) / de 30/11/2009 a 04/12/2009<br
Ordenador: Maria de Nazaré Cardoso Costa

DIÁRIA
NÚMERO DE PUBLICAÇÃO: 46935
PORTARIA: 300.1723/09

Objetivo: A SERVIÇO DA ASPOL
Fundamento Legal: PORTARIA N.014/2008-GS
Origem: MARITUBA/PA - BRASIL
Destino(s):
BARCARENA E ABAETETUBA/PA - Brasil<br
Servidor(es):
572167331/DELTON DA ROSA BORGES (MOTORISTA) / 0.5 Diárias (Completa) / de 18/11/2009 a 18/11/2009<br
Ordenador: Maria de Nazaré Cardoso Costa
Suprimento de Fundo

NÚMERO DE PUBLICAÇÃO: 47114
PORTARIA: 300.086/09

Prazo para Aplicação (em dias): 36
Prazo para Prestação de Contas (em dias): 36
Servidor: Shirley Pereira Pires
Cargo: Assistente Administrativo
Matrícula Funcional: 57174482
Recurso(s):
Programa de Trabalho Fonte do Recurso Natureza da Despesa Valor
16122012545340000 0101000000 339039 1.000,00
Ordenador: Maria de Nazaré Cardoso Costa
Suprimento de Fundo

NÚMERO DE PUBLICAÇÃO: 47102
PORTARIA: 300.086/09

Prazo para Aplicação (em dias): 36
Prazo para Prestação de Contas (em dias): 36
Servidor: Shirley Pereira Pires
Cargo: Assistente Administrativo
Matrícula Funcional: 57174482
Recurso(s):
Programa de Trabalho Fonte do Recurso Natureza da Despesa Valor
16122012545340000 0101000000 339030 1.000,00
Ordenador: Maria de Nazaré Cardoso Costa

DIÁRIA
NÚMERO DE PUBLICAÇÃO: 46860
PORTARIA: 100.137/2009

Objetivo: Para participar de reunião com as escolas estaduais sobre reforma e outros problemas adicionais
Fundamento Legal: Port. nº 014/2008 - de 18/03/2008-gs
Origem: BELÉM/PA - BRASIL
Destino(s):
Abaetetuba, Barcarena/PA - Brasil<br
Servidor(es):
571963502/LEVI ANTONIO CAVALCANTE DE CARVALHO (Secretario) / 0.5 Diárias (Completa) / de 18/11/2009 a 18/11/2009<br
Ordenador: Maria de Nazaré Cardoso Costa

DIÁRIA
NÚMERO DE PUBLICAÇÃO: 47022
PORTARIA: 300.1517/09

Objetivo: REALIZOU VISITA TÉCNICA À ESCOLA EM REGIME DE CONVENIO DOM BOSCO, OBJETIVANDO SENSIBILIZAR E ORIENTAR A DIRETORA MARIA QUITÉRIA SOBRE PERMANÊNCIA DA EDUCADORA MARCILENE DIAS NUNES DE 9 ANOS, E TAMBÉM REALIZOU VISITA AO CONELHO TUTELAR MUNICIPIO E VISIRA DOMICILIAR DA EDUCANDA.
Fundamento Legal: PORTARIA N.014/2008-GS
Origem: BELEM/PA - BRASIL
Destino(s):
SALINÓPOLIS/PA - Brasil<br
Servidor(es):
572268/MARIOLGA EYMARD ABUFAIAD (PROFESSORA) / 1.5 Diárias (Completa) / de 28/10/2009 a 29/10/2009<br
Ordenador: Maria de Nazaré Cardoso Costa

DIÁRIA
NÚMERO DE PUBLICAÇÃO: 47026
PORTARIA: 300.1733/09

Objetivo: A SERVIÇO DA COORDENAÇÃO DE MATRICULA
Fundamento Legal: PORTARIA Nº 014/2008-GS
Origem: ANANINDEUA/PA - BRASIL
Destino(s):
BRAGANÇA/PA - Brasil<br
Servidor(es):
572168131/NAZARENO DE SOUSA PINTO (MOTORISTA) / 0.5 Diárias (Completa) / de 19/11/2009 a 19/11/2009<br
Ordenador: Maria de Nazaré Cardoso Costa

DIÁRIA
NÚMERO DE PUBLICAÇÃO: 47030
PORTARIA: 300.1485/09

Objetivo: A serviço da DRTI.
Fundamento Legal: Port. 014/09 de 18/03/09 - GS.
Origem: BELEM/PA - BRASIL
Destino(s):
Vigia/PA - Brasil<br
Servidor(es):
761109/Sandoval Silva Oliveira (Motorista) / 1.5 Diárias (Completa) / de 09/11/2009 a 10/11/2009<br
Ordenador: Maria de Nazaré Cardoso Costa

DIÁRIA
NÚMERO DE PUBLICAÇÃO: 47031
PORTARIA: 300.1516/09

Objetivo: REALIZOU VISITA TÉCNICA À ESCOLA EM REGIME DE CONVENIO DOM BOSCO, OBJETIVANDO SENSIBILIZAR E ORIENTAR A DIRETORA MARIA QUITÉRIA SOBRE PERMANÊNCIA DA EDUCADORA MARCILENE DIAS NUNES DE 9 ANOS, E TAMBÉM REALIZOU VISITA AO CONELHO TUTELAR MUNICIPIO E VISIRA DOMICILIAR DA EDUCANDA.
Fundamento Legal: PORTARIA Nº 014/2008-GS
Origem: BELEM/PA - BRASIL
Destino(s):
SALINÓPOLIS/PA - Brasil<br
Servidor(es):
6623721/LUSIA DO SOCORRO FERREIRA DE ALMEIDA (PROFESSOR) / 1.5 Diárias (Completa) / de 28/10/2009 a 29/10/2009<br
Ordenador: Maria de Nazaré Cardoso Costa

DIÁRIA
NÚMERO DE PUBLICAÇÃO: 47007
PORTARIA: 300.1747/09

Objetivo: PARTICIPAR DE UMA REUNIÃO COM PREFEITO E SECRETARIO DE EDUCAÇÃO PARA SOCIALIZAÇÃO DO PLANO DE FORMAÇÃO DOCENTE COM OS PROFESSORES DA REDE PÚBLICA.
Fundamento Legal: PORTARIA Nº 014/2008-GS
Origem: BELEM/PA - BRASIL
Destino(s):
MARABÁ/PA - Brasil<br
Servidor(es):
572211881/LICURGO PEIXOTO DE BRITO (ASSESSOR TÉCNICO) / 0.5 Diárias (Completa) / de 24/11/2009 a 24/11/2009<br
Ordenador: Maria de Nazaré Cardoso Costa

DIÁRIA
NÚMERO DE PUBLICAÇÃO: 47011
PORTARIA: 300.1590/09

Objetivo: A serviço do GTRAN.
Fundamento Legal: Port. 014/09 de 18/03/09 - GS.
Origem: BELEM/PA - BRASIL
Destino(s):
Mosqueiro/PA - Brasil
Santa Izabel/PA - Brasil<br
Servidor(es):
57209449/João Carlos Penna de Araujo (Motorista) / 0.5 Diárias (Completa) / de 08/11/2009 a 08/11/2009

57209449/JOÃO CARLOS PENNA DE ARAUJO (MOTORISTA) / 0.5 DIÁRIAS (COMPLETA) / DE 07/11/2009 A 07/11/2009<BR

Ordenador: Maria de Nazaré Cardoso Costa

DIÁRIA
NÚMERO DE PUBLICAÇÃO: 47015
PORTARIA: 300.1726/09

Objetivo: A SERVIÇO DA ASPOL.
Fundamento Legal: PORTARIA N. 014/2008-GS
Origem: BELEM/PA - BRASIL
Destino(s):
CASTANHAL/PA - Brasil<br
Servidor(es):
57209518/ARLESON JOHNSON DA SILVA COELHO (MOTORISTA) / 0.5 Diárias (Completa) / de 20/11/2009 a 20/11/2009<br
Ordenador: Maria de Nazaré Cardoso Costa

DIÁRIA
NÚMERO DE PUBLICAÇÃO: 46995
PORTARIA: 300.1161/09

Objetivo: MINISTROU CURSO DE CAPACITAÇÃO PARA PROFESSORES DA REDE ESTADUAL DE ENSINO NA ESCOLA ESTADUAL CATETE PINHEIRO.

Fundamento Legal: PORTARIA Nº 014/2008-GS

Origem: REDENÇÃO/PA - BRASIL

Destino(s):

RIO MARIA/PA - Brasil<br

Servidor(es):

58125422/ERIMUNDA LOIOLA VIEIRA (PROFESSORA) / 4.5

Diárias (Completa) / de 25/05/2009 a 29/05/2009<br

Ordenador: Maria de Nazaré Cardoso Costa

DIÁRIA
NÚMERO DE PUBLICAÇÃO: 46998
PORTARIA: 300.1059/09

Objetivo: PARTICIPOU DA FORMAÇÃO DE PROFESSORES PARA UTILIZAÇÃO DA SALA DE INFORMÁTICA E OFICINEIROS DO PROGRAMA ESCOLA DE PORTAS ABERTAS, NA ESCOLA SÃO JOSÉ.

Fundamento Legal: PORTARIA Nº 014/2008-GS

Origem: SANTAREM/PA - BRASIL

Destino(s):

ÓBIDOS/PA - Brasil<br

Servidor(es):

51286502/VALERIA CRISTINA DO CARMO SOARES (PROFESSORA) / 5.5 Diárias (Completa) / de 26/10/2008 a

31/10/2008<br

Ordenador: Maria de Nazaré Cardoso Costa

DIÁRIA
NÚMERO DE PUBLICAÇÃO: 47000
PORTARIA: 300.1587/09

Objetivo: A serviço do CEJA.

Fundamento Legal: Port. 014/09 de 18/03/09 - GS.

Origem: BELEM/PA - BRASIL

Destino(s):

Santa Izabel/PA - Brasil<br

Servidor(es):

5721680/Edinaldo Souza e Silva (Motorista) / 0.5 Diárias

(Completa) / de 11/11/2009 a 11/11/2009<br

Ordenador: Maria de Nazaré Cardoso Costa

DIÁRIA
NÚMERO DE PUBLICAÇÃO: 47001
PORTARIA: 300.1549/09

Objetivo: PARTICIPOU DA FORMAÇÃO E ASSESSORAMENTO AOS PROFESSORES DAS ESCOLAS PARA A IMPLANTAÇÃO DO ENSINO FUNDAMENTAL DE 9 ANOS.

Fundamento Legal: PORTARIA Nº 014/2008-GS

Origem: CACHOEIRA DO ARARI/PA - BRASIL

Destino(s):

BELEM/PA - Brasil<br

Servidor(es):

2339511/ROSA MARIA DOS SANTOS NOGUEIRA (PROFESSORA)

/ 3.5 Diárias (Completa) / de 11/11/2008 a 14/11/2008<br

Ordenador: Maria de Nazaré Cardoso Costa

DIÁRIA
NÚMERO DE PUBLICAÇÃO: 46985
PORTARIA: 300.1710/09

Objetivo: REALIZAR UMA ASSESSORIA, EM CARATER DE URGÊNCIA PARA VERIFICAR IN LOCO PROBLEMAS OCORRIDOS ENVOLVENDO PROFESSORES E ALUNOS DO SOME QUE ESTÃO ITERFERINDO NO DESEMPENHO NORMAL DOS PROFESSORES

Fundamento Legal: PORTARIA Nº 014/2008-GS

Origem: BELEM/PA - BRASIL

Destino(s):

TOME-AÇU/PA - Brasil<br

Servidor(es):

60042533/JOSE RIBAMAR LIRA DE OLIVEIRA (COORDENADOR)

/ 0.5 Diárias (Completa) / de 25/11/2009 a 25/11/2009<br

Ordenador: Maria de Nazaré Cardoso Costa

DIÁRIA
NÚMERO DE PUBLICAÇÃO: 46981
PORTARIA: 300.1709/09

Objetivo: REALIZAR UMA ASSESSORIA, EM CARATER DE URGÊNCIA PARA VERIFICAR IN LOCO PROBLEMAS OCORRIDOS ENVOLVENDO PROFESSORES E ALUNOS DO SOME QUE ESTÃO

ITERFERINDO NO DESEMPENHO NORMAL DOS PROFESSORES

Fundamento Legal: PORTARIA N. 014/2008-GS

Origem: BELEM/PA - BRASIL

Destino(s):

TOME-AÇRU/PA - Brasil<br

Servidor(es):

2987861/MARIA CELIA BORGES (PROFESSORA) / 0.5 Diárias

(Completa) / de 25/11/2009 a 25/11/2009<br

Ordenador: Maria de Nazaré Cardoso Costa

DIÁRIA
NÚMERO DE PUBLICAÇÃO: 47036
PORTARIA: 300.1749/09

Objetivo: PARTICIPAR DE UMA REUNIÃO PARA SOCIALIZAÇÃO DO PLANO DE FORMAÇÃO DOCENTE COM OS PROFESSORES DA REDE PUBLICA.

Fundamento Legal: PORTARIA Nº 014/2008-GS

Origem: BELEM/PA - BRASIL

Destino(s):

SALVATERRA/PA - Brasil<br

Servidor(es):

572090981/GLAUCIA DE NAZARE BAIÁ E SILVA (PROFESSORA)

/ 1.5 Diárias (Completa) / de 22/11/2009 a 23/11/2009<br

Ordenador: Maria de Nazaré Cardoso Costa

DIÁRIA
NÚMERO DE PUBLICAÇÃO: 47039
PORTARIA: 300.1748/09

Objetivo: PARTICIPAR DE UMA REUNIÃO COM PREFEITO E SECRETÁRIO DE EDUCAÇÃO PARA SOCIALIZAÇÃO DO PLANO DE FORMAÇÃO DOCENTE COM OS PROFESSORES DA REDE PUBLICA.

Fundamento Legal: PORTARIA Nº 014/2008-GS

Origem: BELEM/PA - BRASIL

Destino(s):

SALVATERRA/PA - Brasil<br

Servidor(es):

50511931/ANA LIDIA CARDOSO NASCIMENTO (PROFESSORA) /

1.5 Diárias (Completa) / de 22/11/2009 a 23/11/2009<br

Ordenador: Maria de Nazaré Cardoso Costa

DIÁRIA
NÚMERO DE PUBLICAÇÃO: 47041
PORTARIA: 300.1743/09

Objetivo: AVERIGUAR AS DENUNCIAS FORMALIZADAS NO PROCESSO 286527/09 DAS DENUNCIAS FEITAS PELO OFICINEIRO NA ESCOLA AUGUSTO RAMOS.

Fundamento Legal: PORTARIA Nº 014/2008-GS

Origem: BELEM/PA - BRASIL

Destino(s):

TERRA ALTA/PA - Brasil<br

Servidor(es):

2408421/SUELI BRASIL BRAGA DOS SANTOS (ESC.

DATILÓGRAFO) / 0.5 Diárias (Completa) / de 24/11/2009 a

24/11/2009<br

Ordenador: Maria de Nazaré Cardoso Costa

DIÁRIA
NÚMERO DE PUBLICAÇÃO: 47069
PORTARIA: 300.1777/09

Objetivo: REALIZAR ENTREGA DE KIT DO PROGRAMA MOVA PARÁ.

Fundamento Legal: PORTARIA Nº 014/2008-GS

Origem: ANANINDEUA/PA - BRASIL

Destino(s):

BREU BRANCO, NOVO REPARTIMENTO/PA - Brasil

PARAGOMINAS, ITUPIRANGA/PA - Brasil

SÃO DOMINGOS DO ARAGUAIA/PA - Brasil

SÃO DOMINGOS DO CAPIM,SÃO M. DO GUAMA/PA - Brasil<br

Servidor(es):

7609271/JOSÉ MARIA GOMES (SERVENTE) / 7.5 Diárias

(Completa) / de 14/08/2009 a 21/08/2009<br

Ordenador: Maria de Nazaré Cardoso Costa

DIÁRIA
NÚMERO DE PUBLICAÇÃO: 47064
PORTARIA: 300.1252/09

Objetivo: MINISTRAR COMPONENTE CURRICULAR DE HISTORIA NA ETAPA DE FORMAÇÃO.

Fundamento Legal: PORTARIA Nº 014/2008-GS

Origem: BELEM/PA - BRASIL

Destino(s):

ORIXIMINÁ/PA - Brasil<br

Servidor(es):

5227739021/ANDRÉ VASCONCELOS ALVARES RODRIGUES

(PROFESSOR) / 15.5 Diárias (Completa) / de 02/12/2009 a

17/12/2009<br

Ordenador: Maria de Nazaré Cardoso Costa

DIÁRIA
NÚMERO DE PUBLICAÇÃO: 47052
PORTARIA: 300.1740/09

Objetivo: AVERIGUAR DENUNCIA NOS PROCESSOS DE NºS 283781/09, 2807402/09, 288636/09 E 223087/09.

Fundamento Legal: PORTARIA Nº 014/2008-GS

Origem: BELEM/PA - BRASIL

Destino(s):

TOME-AÇU, CONCORDIA DO PARÁ, BUJARU/PA - Brasil<br

Servidor(es):

57430362/MARIA ELISABETH DAMASCENO PINTO

(PROFESSORA) / 2.5 Diárias (Completa) / de 24/11/2009 a

26/11/2009<br

Ordenador: Maria de Nazaré Cardoso Costa

DIÁRIA
NÚMERO DE PUBLICAÇÃO: 47056
PORTARIA: 300.1742/09

Objetivo: AVERIGUAR DENUNCIA NOS PROCESSOS 283781/09, 2807402/09, 288636/09 E 223087/09.

Fundamento Legal: PORTARIA Nº 014/2008-GS

Origem: BELEM/PA - BRASIL

Destino(s):

TOMÉ-AÇÚ, CONCORDIA DO PARA, BUJARU /PA - Brasil<br

Servidor(es):

555877791/RICARDO ALVES DOS SANTOS (ASSESSOR) / 2.5

Diárias (Completa) / de 24/11/2009 a 26/11/2009<br

Ordenador: Maria de Nazaré Cardoso Costa

DIÁRIA
NÚMERO DE PUBLICAÇÃO: 47245
PORTARIA: 300.1603/09

Objetivo: A SERVIÇO DA CRF.

Fundamento Legal: PORTARIA Nº 014/2008-GS

Origem: BELEM/PA - BRASIL

Destino(s):

IGARAPÉ-AÇÚ/PA - Brasil<br

Servidor(es):

572168311/IVALDO ROCHA DE SOUSA (MOTORISTA) / 0.5

Diárias (Completa) / de 17/11/2009 a 17/11/2009<br

Ordenador: Maria de Nazaré Cardoso Costa

DIÁRIA
NÚMERO DE PUBLICAÇÃO: 47225
PORTARIA: 300.1229/09

Objetivo: MINISTROU CURSO DE CAPACITAÇÃO PARA PROFESSORES DA REDE ESTADUAL DE ENSINO NA ESCOLA ESTDUAL REMIGIO FERNANDES.

Fundamento Legal: PORTARIA Nº 014/2008-GS

Origem: CASTANHAL/PA - BRASIL

Destino(s):

MARAPANIM/PA - Brasil<br

Servidor(es):

3188922/ANA CELIA OLIVEIRA BATISTA (TÉCNICO) / 5.5

Diárias (Completa) / de 15/06/2009 a 20/06/2009<br

Ordenador: Maria de Nazaré Cardoso Costa

DIÁRIA
NÚMERO DE PUBLICAÇÃO: 47232
PORTARIA: 300.1708/09

Objetivo: FILMAGEM DA ASSINATURA DA MEIA-PASSAGEM INTERMUNICIPAL.

Fundamento Legal: PORTARIA Nº 014/2008-GS

Origem: BELEM/PA - BRASIL

Destino(s):

CASTANHAL/PA - Brasil<br

Servidor(es):

1809471/PAULO JORGE LOBO DA SILVA (ASSESSOR) / 0.5

Diárias (Completa) / de 13/11/2009 a 13/11/2009<br

Ordenador: Maria de Nazaré Cardoso Costa

DIÁRIA
NÚMERO DE PUBLICAÇÃO: 47234
PORTARIA: 300.1644/09

Objetivo: COBERTURA FOTOGRÁFICA DA II JORNADA DE FORMAÇÃO CONTINUADA DE EDUCAÇÃO NO CAMPO.

Fundamento Legal: PORTARIA Nº 014/2008-GS

Origem: BELEM/PA - BRASIL

Destino(s):

SANTAREM/PA - Brasil<br

Servidor(es):

7610791/RAIMUNDO JOSÉ COSTA PONTES (AG.

ADMINISTRATIVO) / 2.5 Diárias (Completa) / de 11/11/2009 a

13/11/2009<br

Ordenador: Maria de Nazaré Cardoso Costa

DIÁRIA
NÚMERO DE PUBLICAÇÃO: 47241
PORTARIA: 300.1646/09

Objetivo: MESTRE DE CERIMÔNIA DOS SEMINÁRIOS DE EDUCAÇÃO AMBIENTAL.

Fundamento Legal: PORTARIA Nº 014/2008-GS

Origem: BELEM/PA - BRASIL

Destino(s):

ABAETETUBA/PA - Brasil<br

Servidor(es):

572145841/THIAGO BRANDÃO QUARESMA (ASSISTENTE ADMINISTRATIVO) / 2.5 Diárias (Completa) / de 11/11/2009 a 13/11/2009<br

Ordenador: Maria de Nazaré Cardoso Costa

DIÁRIA
NÚMERO DE PUBLICAÇÃO: 47254
PORTARIA: 300.1597/09

Objetivo: A SERVIÇO DO GTRAN

Fundamento Legal: PORTARIA Nº 014/2008-GS

Origem: BELEM/PA - BRASIL

Destino(s):

SANTA IZABEL, MOSQUEIRO/PA - Brasil<br

Servidor(es):

572094491/JOÃO CARLOS PENNA DE ARAÚJO (MOTORISTA) / 1.0 Diárias (Completa) / de 14/11/2009 a 15/11/2009<br

Ordenador: Maria de Nazaré Cardoso Costa

DIÁRIA
NÚMERO DE PUBLICAÇÃO: 47258
PORTARIA: 300.1604/09

Objetivo: A SERVIÇO DA OUVIDORIA

Fundamento Legal: PORT. Nº 014/2008-GS

Origem: BELEM/PA - BRASIL

Destino(s):

SANTA BARBARA/PA - Brasil<br

Servidor(es):

572168011/EDINALDO SOUZA E SILVA (MOTORISTA) / 0.5 Diárias (Completa) / de 12/11/2009 a 12/11/2009<br

Ordenador: Maria de Nazaré Cardoso Costa

DIÁRIA
NÚMERO DE PUBLICAÇÃO: 47263
PORTARIA: 300.1581/09

Objetivo: A SERVIÇO DA DRTI

Fundamento Legal: PORT. Nº 014/2008-GS

Origem: BELEM/PA - BRASIL

Destino(s):

CURUÇA/PA - Brasil<br

Servidor(es):

0761141010/WLASEMIR JOSÉ DE SOUZA FARO (MOTORISTA) / 2.5 Diárias (Completa) / de 11/11/2009 a 13/11/2009<br

Ordenador: Maria de Nazaré Cardoso Costa

DIÁRIA
NÚMERO DE PUBLICAÇÃO: 47177
PORTARIA: 300.1133/09

Objetivo: RETIFICAR A PORTARIA Nº 918/2009 ONDE SE LÊ 03

E 1/2 (TRÊS E MEIA) DIARIAS LEIA-SE 6 E 1/2 (SEIS E MEIA)

DIÁRIAS E ONDE SE LÊ DE 17 A 20/04/2009, LEIA-SE DE 17 A

23/04/2009, NA FORMAÇÃO INICIAL DE ALFABETIZADORES DO PROGRAMA MOVA PARA ALFABETIZADO.

Fundamento Legal: PORTARIA Nº 014/2008-GS

Origem: BELEM/PA - BRASIL

Destino(s):

SANTAREM/PA - Brasil<br

Servidor(es):

54315143/REGIS CRISTINA PEREIRA RAIOL (PROFESSORA) / 6.5 Diárias (Completa) / de 17/04/2009 a 23/04/2009<br

Ordenador: Maria de Nazaré Cardoso Costa

DIÁRIA
NÚMERO DE PUBLICAÇÃO: 47157
PORTARIA: 300.1642/09

Objetivo: CERIMONIAL DA II JORNADA DE FORMAÇÃO

CONTINUADA DE EDUCAÇÃO NO CAMPO.

Fundamento Legal: PORTARIA Nº 014/2008-GS

Origem: BELEM/PA - BRASIL

Destino(s):

SANTAREM/PA - Brasil<br

Servidor(es):

2993321/SUELEM RODRIGUES SALLES (AG.ADMINISTRATIVO) / 2.5 Diárias (Completa) / de 11/11/2009 a 13/11/2009<br

Ordenador: Maria de Nazaré Cardoso Costa

DIÁRIA
NÚMERO DE PUBLICAÇÃO: 47187
PORTARIA: 700.14741/09

Objetivo: Transportar carteiras Escolares.

Fundamento Legal: Port. 014/09 de 18/03/09 - GS.

Origem: BELEM/PA - BRASIL

Destino(s):

Canaã dos Carajas./PA - Brasil<br

Servidor(es):

0752479/Antonio Damasceno dos Santos (Motorista) / 4.5

Diárias (Completa) / de 14/10/2009 a 18/10/2009<br

Ordenador: Maria de Nazaré Cardoso Costa

DIÁRIA
NÚMERO DE PUBLICAÇÃO: 47188
PORTARIA: 300.1685/09

Objetivo: PARTICIPOU DE OFICINAS PEDAGOGICAS SOBRE TECNICAS DE ELABORAÇÃO DO PROJETO DE PESQUISA PARA PROFESSORES DO ENSINO MEDIO DA REDE ESTADUAL.

Fundamento Legal: PORTARIA Nº 014/2008-GS

Origem: STA. MARIA DAS BARREIRAS/PA - BRASIL

Destino(s):

CONCEIÇÃO DO ARAGUAIA/PA - Brasil<br

Servidor(es):

571983191/NARALICE PEREIRA GOMES (PROFESSORA) / 2.5

Diárias (Completa) / de 13/04/2009 a 15/04/2009<br

Ordenador: Maria de Nazaré Cardoso Costa

DIÁRIA
NÚMERO DE PUBLICAÇÃO: 47182
PORTARIA: 300.1682/09

Objetivo: PARTICIPOU DE OFICINAS PEDAGOGICAS SOBRE TECNICAS DE ELABORAÇÃO DO PROJETO DE PESQUISA PARA PROFESSORES DO ENSINO MEDIO DA REDE ESTADUAL.

Fundamento Legal: PORTARIA Nº 014/2008-GS

Origem: FLORESTA DO ARAGUAIA/PA - BRASIL

Destino(s):

CONCEIÇÃO DO ARAGUAIA/PA - Brasil<br

Servidor(es):

571907931/IRISLEIDE DOS SANTOS SIQUEIRA (PROFESSORA) / 2.2

Diárias (Completa) / de 13/04/2009 a 15/04/2009<br

Ordenador: Maria de Nazaré Cardoso Costa

DIÁRIA
NÚMERO DE PUBLICAÇÃO: 47203
PORTARIA: 300.1228/09

Objetivo: MINISTROU CURSO DE INTRODUÇÃO A EDUCAÇÃO DIGITAL - 40 HORAS, PARA PROFESSORES DA REDE ESTDUAL DE ENSINO.

Fundamento Legal: PORTARIA Nº 014/2008-GS

Origem: TUCURUI/PA - BRASIL

Destino(s):

BREU BRANCO/PA - Brasil<br

Servidor(es):

57997082/CLAUDETE DA COSTA QUARESMA (PROFESSOR) / 5.5

Diárias (Completa) / de 16/03/2009 a 21/03/2009<br

Ordenador: Maria de Nazaré Cardoso Costa

DIÁRIA
NÚMERO DE PUBLICAÇÃO: 47204
PORTARIA: 700.1466/09

Objetivo: Entregar computadores a serem instalados três

INFORCENTROS/NAVEGAPARÁ/SEDECT.

Fundamento Legal: Port. 014/09 de 18/03/09 - GS.

Origem: BELEM/PA - BRASIL

Destino(s):

Itaituba/PA - Brasil<br

Servidor(es):

6333699/Claudio Nascimento dos Santos (Servente) / 10.5

Diárias (Completa) / de 06/11/2009 a 13/11/2009<br

Ordenador: Maria de Nazaré Cardoso Costa

DIÁRIA
NÚMERO DE PUBLICAÇÃO: 47214
PORTARIA: 300.1225/09

Objetivo: MINISTROU CURSO DE INTRODUÇÃO A EDUCAÇÃO DIGITAL - 40 HORAS PARA PROFESSORES DA REDE ESTADUAL DE ENSINO.

Fundamento Legal: PORTARIA Nº 014/2008-GS

Origem: TUCURUI/PA - BRASIL

Destino(s):

BREU BRANCO/PA - Brasil<br

Servidor(es):

55943082/DILMA MARIA DO SOCORRO DO AMARAL CORREA (PROFESSORA) / 5.5 Diárias (Completa) / de 16/03/2009 a

21/03/2009<br

Ordenador: Maria de Nazaré Cardoso Costa

DIÁRIA
NÚMERO DE PUBLICAÇÃO: 47219
PORTARIA: 300.1226/09

Objetivo: MINISTROU CURSO DE INTRODUÇÃO A EDUCAÇÃO DIGITAL - 40 HORAS PARA PROFESSORES DA REDE ESTADUAL DE ENSINO.

Fundamento Legal: PORTARIA Nº 014/2008-GS

Origem: TUCURUI/PA - BRASIL

Destino(s):

PACAJÁ/PA - Brasil<br

Servidor(es):

55943082/DILMA MARIA DO SOCORRO DO AMARAL CORREA (PROFESSORA) / 4.5 Diárias (Completa) / de 06/07/2009 a

10/07/2009<br

Ordenador: Maria de Nazaré Cardoso Costa

DIÁRIA
NÚMERO DE PUBLICAÇÃO: 47150
PORTARIA: 300.1696/09

Objetivo: REALIZAR ENTREGAS DE MATERIAIS DIVERSOS AS ESCOLAS DA REDE ESTADUAL.

Fundamento Legal: PORTARIA Nº 014/2008-GS

Origem: BELEM/PA - BRASIL

Destino(s):

CAPANEMA,PRIMAVERA,QUATIPURU/PA - Brasil

SÃO JOÃO DE PIRABAS,SALINÓPOLIS/PA - Brasil<br

Servidor(es):

7306291/JACIRENE LOPES DE QUADROS (AGENTE

ADMINISTRATIVO) / 8.5 Diárias (Completa) / de 10/09/2009 a

18/09/2009<br

Ordenador: Maria de Nazaré Cardoso Costa

DIÁRIA
NÚMERO DE PUBLICAÇÃO: 47123
PORTARIA: 300.1697/09

Objetivo: REALIZAR ENTREGA DE MATERIAIS DIVERSOS NAS ESCOLAS DA REDE ESTADUAL.

Fundamento Legal: PORTARIA Nº 014/2008-GS

Origem: BELEM/PA - BRASIL

Destino(s):

CAPANEMA,PRIMAVERA,QUATIPURU/PA - Brasil

SÃO JOÃO DE PIRABAS,SALINOPOLIS/PA - Brasil<br

Servidor(es):

1983711/PAULO DE SOUSA SILVA (SERVENTE) / 8.5 Diárias

(Completa) / de 10/09/2009 a 18/09/2009<br

Ordenador: Maria de Nazaré Cardoso Costa

DIÁRIA
NÚMERO DE PUBLICAÇÃO: 47139
PORTARIA: 300.1693/09

Objetivo: REALIZAR ENTREGAS DE MATERIAIS DIVERSOS NAS ESCOLAS DA REDE ESTADUAL.

Fundamento Legal: PORTARIA Nº 014/2008-GS

Origem: BELEM/PA - BRASIL

Destino(s):

BUJARU,CONCORDIA DO PARA/PA - Brasil

SÃO DOMINGOS DO CAPIM/PA - Brasil<br

Servidor(es):

9417941/JOAQUIM TRINDADE DA COSTA (SERVENTE) / 4.5

Diárias (Completa) / de 10/08/2009 a 14/08/2009<br

Ordenador: Maria de Nazaré Cardoso Costa

DIÁRIA
NÚMERO DE PUBLICAÇÃO: 47145
PORTARIA: 300.1692/09

Objetivo: REALIZAR ENTREGAS DE MATERIAIS DIVERSOS AS ESCOLAS DA REDE ESTADUAL.

Fundamento Legal: PORTARIA Nº 014/2008-GS

Origem: BELEM/PA - BRASIL

Destino(s):

BUJARU,CONCORDIA DO PARA/PA - Brasil

SÃO DOMINGOS DO CAPIM/PA - Brasil<br

Servidor(es):

572125511/CLAUDIONOR DOS SANTOS CARNEIRO (AUX.

OPERACIONAL) / 4.5 Diárias (Completa) / de 10/08/2009 a

14/08/2009<br

Ordenador: Maria de Nazaré Cardoso Costa

DIÁRIA
NÚMERO DE PUBLICAÇÃO: 47115
PORTARIA: 300.1792/09

Objetivo: A SERVIÇO DO GTRAN

Fundamento Legal: PORTARIA Nº 014/2008-GS

Origem: ANANINDEUA/PA - BRASIL

Destino(s):

CASTANHAL/PA - Brasil<br

Servidor(es):

0183075010/OSVALDO SOUZA DA SILVA (MOTORISTA) / 0.5

Diárias (Completa) / de 22/11/2009 a 22/11/2009<br

Ordenador: Maria de Nazaré Cardoso Costa

DIÁRIA
NÚMERO DE PUBLICAÇÃO: 47106
PORTARIA: 300.1251/09

Objetivo: COORDENAR NA ETAPA DE FORMAÇÃO E MINISTRAR COMPONENTE CURRICULAR DE LÍNGUA PORTUGUESA.

Fundamento Legal: PORTARIA Nº 014/2008-GS

Origem: BELEM/PA - BRASIL

Destino(s):

ORIXIMINÁ/PA - Brasil<br

Servidor(es):

5052068019/EDILENE FURTADO DA COSTA (PROFESSOR) / 15.5 Diárias (Completa) / de 02/12/2009 a 17/12/2009<br

Ordenador: Maria de Nazaré Cardoso Costa

UNIVERSIDADE DO ESTADO DO PARÁ

TORNAR SEM EFEITO NOMEAÇÃO
NÚMERO DE PUBLICAÇÃO: 46964

PORTARIA Nº 2649/09, DE 25 DE NOVEMBRO DE 2009.

TORNAR SEM EFEITO, nas Portarias nº 2047 e 2049/09 de 15.09.2009, publicada no D.O.E nº 31.511 de 24.09.2009, a nomeação dos abaixo relacionados, em virtude de não se concretizar a Posse dentro do prazo previsto em Lei:

CARGO: AGENTE ADMINISTRATIVO – BELÉM

WELLINGTON SOUZA MORAES

CLÁUDIA VIRGINIA DE OLIVEIRA SANTIAGO

DNILSON OLIVEIRA FERRAZ

GABRIELLE DOS SANTOS ROCHA

CARGO: AGENTE ADMINISTRATIVO – SALVATERRA

LAURIMARY BARROSO DE MENDONÇA

CARGO: MOTORISTA – BELÉM

LUIZ FABIANO CUNHA DE ANDRADE

ÁJAX DOS SANTOS LEAL

WILSON DO COUTO LOBÃO JÚNIOR

CARGO: MOTORISTA – SANTARÉM

DERIVALDO GONZAGA ALVES

CARGO: TÉCNICO DE ENFERMAGEM / NÍVEL MÉDIO
PROFISSIONAL – BELÉM

LAYSE CHRISTINE MARTINS SENA

CARGO: AUXILIAR DE LABORATÓRIO – BELÉM

VERENA MILER MAGALHÃES

RAFAEL RIBEIRO BARATA

MARÍLIA BRASIL XAVIER

REITORA DA UNIVERSIDADE DO ESTADO DO PARÁ

NOMEAÇÃO PARA CARGO EFETIVO
NÚMERO DE PUBLICAÇÃO: 46973

PORTARIA Nº 2650/09, DE 25 DE NOVEMBRO DE 2009

NOMEAR, de acordo com o art. 34 §1º, da Constituição Estadual combinado com o art. 6º, inciso I, da Lei nº 5.810, de 24.01.1994, os relacionados nesta portaria, para exercerem, em virtude de classificação em concurso público, os cargos abaixo discriminados.

CARGO: AGENTE ADMINISTRATIVO – BELÉM

Narjara Carneiro de Lima

Lotação – Diretoria de Administração de Recursos Financeiros

Tisciane de Mesquita Lima

Lotação – Diretoria de Gestão de Pessoas

Rodrigo da Silva Moura

Lotação – Coordenadoria Administrativa do Campus I

Fabio Jose Alves Ribeiro

Lotação – Coordenadoria Administrativa do Campus III

CARGO: AGENTE ADMINISTRATIVO – SALVATERRA

Renato da Silva Lobato

Lotação – Coord. de Campus de Interiorização - Salvaterra

CARGO: MOTORISTA – BELÉM

Lauro Jose Barbosa de Castro

Lotação – Diretoria de Administração de Serviços

Claudio Magno Sousa do Nascimento

Lotação – Diretoria de Administração de Serviços

Jose Andre da Silva Pereira

Lotação – Diretoria de Administração de Serviços

CARGO: MOTORISTA – SANTARÉM

Bernardo Roberto Morais Santos

Lotação – Coord. de Campus de Interiorização – Santarém

CARGO: TÉCNICO DE ENFERMAGEM / NÍVEL MÉDIO
PROFISSIONAL – BELÉM

Gelma Helena Barbosa de Carvalho

Lotação – Coordenadoria Administrativa do Campus I

CARGO: AUXILIAR DE LABORATÓRIO – BELÉM

Paulo Sergio Nunes Margalho

Lotação – Coordenadoria Administrativa do Campus III

Marinalva do Perpetuo Socorro Praseres de Araujo

Lotação – Coordenadoria Administrativa do Campus II

MARÍLIA BRASIL XAVIER

REITORA DA UNIVERSIDADE DO ESTADO DO PARÁ

SUPRIMENTO DE FUNDO

NÚMERO DE PUBLICAÇÃO: 46994

PORTARIA: 2651/2009

Prazo para Aplicação (em dias): 30

Prazo para Prestação de Contas (em dias): 15

Servidor: SONIA SOUZA CAMPOS SOUSA

Cargo: Agente Administrativo A

Matrícula Funcional: 572096781

Recurso(s):

Programa de Trabalho	Fonte do Recurso	Natureza da Despesa	Valor
12364125849950000	0261000000	339033	500,00

500,00

500,00

Ordenador: MARILIA BRASIL XAVIER

RESULTADO DE LICITAÇÃO

NÚMERO DE PUBLICAÇÃO: 46954

CARTA CONVITE Nº 009/2009

A Universidade do Estado do Pará - UEPA, através da Comissão Permanente de Licitação, torna público, em atendimento ao artigo 16 da Lei 8666/93, que realizou licitação na modalidade Carta Convite.

OBJETO: Contratação de empresa especializada para realização da construção da passarela central no central no centro de ciências Biológicas e Saúde- CCBS-UEPA .

DATA DA ABERTURA: 23/11/2009.

HORA DA ABERTURA: 8h00 (horário de Brasília-DF).

EMPRESA VENCEDORA DO CERTAME: A.W.J ENGENHARIA LTDA.

VALOR DA PROPOSTA: 143.634,00 (Cento e Quarenta e oito mil quatrocentos e onze reais e dezessete centavos)

Comissão Permanente de Licitação

RESULTADO DE LICITAÇÃO

NÚMERO DE PUBLICAÇÃO: 46948

CARTA CONVITE Nº 005/2009

A Universidade do Estado do Pará - UEPA, através da Comissão Permanente de Licitação, torna público, em atendimento ao artigo 16 da Lei 8666/93, que realizou licitação na modalidade Carta Convite.

OBJETO: Contratação de empresa especializada para realização de obra construção do muro na lateral e fundo do terreno no campus XIV-MOJU.

DATA DA ABERTURA: 24/11/2009.

HORA DA ABERTURA: 8h00 (horário de Brasília-DF).

EMPRESA VENCEDORA DO CERTAME: OLIVEIRA TERCERIZADA DE LOCAÇÃO DE MÃO DE OBRA LTDA.

VALOR DA PROPOSTA: 148.411,17 (Cento e Quarenta e oito mil quatrocentos e onze reais e dezessete centavos)

Comissão Permanente de Licitação

RESULTADO DE LICITAÇÃO

NÚMERO DE PUBLICAÇÃO: 46950

CA RTA CONVITE Nº 008/2009

A Universidade do Estado do Pará - UEPA, através da Comissão Permanente de Licitação, torna público, em atendimento ao artigo 16 da Lei 8666/93, que realizou licitação na modalidade Carta Convite.

OBJETO: Contratação de empresa especializada para realização da construção sala de música e isolamento acústico nas salas de música e aproveitamento de espaço na circulação do segundo pavimento do Campus XII- Santarém.

DATA DA ABERTURA: 23/11/2009.

HORA DA ABERTURA: 8h00 (horário de Brasília-DF).

EMPRESA VENCEDORA DO CERTAME: CONSTRUTORA TAPARI LTDA.

VALOR DA PROPOSTA: 45.821,00 (Quarenta e cinco mil oitocentos e vinte um reais)

Comissão Permanente de Licitação

AVISO DE ABERTURA DE CHAMADA PÚBLICA Nº 001/UEPA/2009

NÚMERO DE PUBLICAÇÃO: 46849

A Universidade do Estado do Pará / UEPA, através da Comissão Especial de Credenciamento, com base na Lei nº 8.080/90 e Lei nº 8.666/93 e suas alterações, comunica a abertura do prazo de 10 (dez) dias úteis, a contar da data de publicação no Diário Oficial do Estado do Pará – DOE, do CREDENCIAMENTO para contratação de pessoa jurídica, especializada na operação de plano de assistência à saúde, com cobertura em todo o território nacional, para atendimento a servidores ativos, inativos da UEPA e seus dependentes, mediante contratação coletiva por adesão e regime contributivo, por período de 12 (doze) meses na forma discriminada na Lei nº 9.656 de 03.06.1998, alterada pela Medida Provisória nº 2.177-44/2001, Decreto nº 4.978 de 03 de fevereiro de 2004 e alterações subsequentes, bem como dos procedimentos médicos reconhecidos pelo Conselho Nacional de Saúde Suplementar, através da Resolução nº 10/98, atualizada através da RDC 67/01 do Ministério da Saúde e condições estabelecidas neste Termo de Referência, referente ao processo nº 04142/2009, nos termos do Parecer Jurídico nº 1211/2009-PJ/UEPA de 13 de Outubro de 2009.

Belém, 25 de Novembro de 2009.

Marília Brasil Xavier

Reitora da UEPA

RESULTADO DE LICITAÇÃO

NÚMERO DE PUBLICAÇÃO: 46944

CARTA CONVITE Nº 004/2009

A Universidade do Estado do Pará - UEPA, através da Comissão Permanente de Licitação, torna público, em atendimento ao artigo 16 da Lei 8666/93, que realizou licitação na modalidade Carta Convite.

OBJETO: Contratação de Empresa Especializada para Prestação de Serviços de Reparos, Readaptações e Pintura de Ambientes Internos do Planetário.

DATA DA ABERTURA: 20/11/2009.

HORA DA ABERTURA: 9h00 (horário Belém).

EMPRESA VENCEDORA DO CERTAME: URANO ENGENHARIA LTDA.

VALOR DA PROPOSTA: 143.950,32 (Cento e quarenta e três mil novecentos e cinquenta reais e trinta e dois centavos)

Comissão Permanente de Licitação

TERMO ADITIVO A CONTRATO

NÚMERO DE PUBLICAÇÃO: 47008

TERMO ADITIVO: 3

Data de Assinatura: 12/11/2009

Vigência: 12/11/2009 a 11/12/2009

Justificativa: PRORROGAÇÃO DE VIGÊNCIA.

Contrato: 45/2009

Orçamento:

Programa de Trabalho Natureza da Despesa Fonte do Recurso

Origem do Recurso		
12364125849950000	449039	0261000000

Estadual

Contratado: EPEC ENGENHARIA LTDA

Endereço: Rua Cesário Alvim, Bairro: Cidade Velha, 699

CEP. 66023-170 - Belém/PA

Telefone: 9132236919

Ordenador: MARILIA BRASIL XAVIER

TERMO ADITIVO A CONTRATO

NÚMERO DE PUBLICAÇÃO: 47018

TERMO ADITIVO: 4

Data de Assinatura: 04/11/2009

Vigência: 04/11/2009 a 03/11/2010

Justificativa: PRORROGAÇÃO DE VIGÊNCIA.

Contrato: 30/2006

Orçamento:

Programa de Trabalho Natureza da Despesa Fonte do Recurso

Origem do Recurso		
12122012545340000	339039	0101000000

Estadual

Contratado: MASTER EXPRESS E PRESTADORA DE SERVIÇO

LTDA

Endereço: Avenida Duque de Caxias - até 1282/1283, Bairro:

Marco, 833

CEP. 66093-400 - Belém/PA

Telefone: 9132268888

Ordenador: MARILIA BRASIL XAVIER

**TERMO ADITIVO A CONTRATO
NÚMERO DE PUBLICAÇÃO: 47037
TERMO ADITIVO: 3**

Data de Assinatura: 09/11/2009
Vigência: 09/11/2009 a 08/11/2010
Justificativa: PRORROGAÇÃO DE VIGÊNCIA.
Contrato: 53/2007
Orçamento:
Programa de Trabalho Natureza da Despesa Fonte do Recurso
Origem do Recurso
12364125849950000 339039 0101000000
Estadual
12364125849960000 339039 0101000000
Estadual
Contratado: EMPRESA NORAUTO RENT A CAR
Endereço: Avenida Gentil Bittencourt - de 1912/1913 a 2612/2613, Bairro: São Brás, 2086
CEP. 66063-090 - Belém/PA
Telefone: 9140054055
Ordenador: MARILIA BRASIL XAVIER

**CONTRATO
NÚMERO DE PUBLICAÇÃO: 47034
CONTRATO: 113/2009**

Objeto: Contratação de empresa especializada para prestação de serviços de manutenção preventiva e corretiva com reposição de peças de 05 (cinco) equipamentos de elevação da UEPA (capital e interior), sendo 03 (três) plataformas para deficiente e 02 (dois) elevadores, conforme especificações e condições gerais contidas no Edital e seus anexos do Pregão Eletrônico nº 020/2009-CPL/UEPA.
Valor Total: 24.400,00
Data Assinatura: 20/11/2009
Vigência: 20/11/2009 a 19/11/2010

PREGÃO ELETRÔNICO: 20/2009

Orçamento:
Programa de Trabalho Natureza da Despesa Fonte do Recurso
Origem do Recurso
12364125849950000 339039 0101000000
Estadual
Contratado: EMPRESA CONSERP-CONSERVAÇÃO E SERVIÇOS PATRIMONIAIS LTDA.
Endereço: Jardim Tapajós, 108
CEP. 66093-330 - Belém/PA
Telefone: 9132460106
Ordenador: MARILIA BRASIL XAVIER

**CONTRATO
NÚMERO DE PUBLICAÇÃO: 47042
CONTRATO: 71/2009**

Objeto: LOCAÇÃO DE VEÍCULOS PARA ATENDER A DEMANDA DOS PROCESSOS SELETIVOS DE 2010 DA UNIVERSIDADE DO ESTADO DO PARÁ.
Valor Total: 14.348,88
Data Assinatura: 28/11/2009
Vigência: 28/11/2009 a 30/12/2009
Pregão Eletrônico: 7/2009
Orçamento:
Programa de Trabalho Natureza da Despesa Fonte do Recurso
Origem do Recurso
12364125849950000 339039 0261000000
Estadual
Contratado: EMPRESA AP RENT A CAR LTDA-EPP
Endereço: Avenida Gentil Bittencourt - de 1912/1913 a 2612/2613, 2122
CEP. 66063-090 - Belém/PA
Telefone: 9140054072
Ordenador: MARILIA BRASIL XAVIER

**SECRETARIA DE ESTADO DE ASSISTÊNCIA
E DESENVOLVIMENTO SOCIAL**



**ERRATA DE PORTARIA
NÚMERO DE PUBLICAÇÃO: 47195**

PORTARIA Nº. 1397/09 – SEDES DE 06 DE NOVEMBRO DE 2009

Publicada no DOE nº. 31548 de 19/11/2009
Onde se lê: de acompanhar a Secretaria adjunta da SEDES, que representará a SEDES no 5º casamento comunitário realizado pela prefeitura municipal de Castanhal.
Leia-se: de participar do GT- Nacional do Plano Convivência Familiar e Comunitária.

PORTARIA Nº. 1399/09 – SEDES DE 06 DE NOVEMBRO DE 2009

Publicada no DOE nº. 31548 de 19/11/2009
Onde se lê: de participar do GT- Nacional do Plano Convivência Familiar e Comunitária.
Leia-se: de acompanhar a Secretaria adjunta da SEDES, que representará a SEDES no 5º casamento comunitário realizado pela prefeitura municipal de Castanhal.
LUIZ CARLOS FREITAS RODRIGUES
Diretor de Administração e Finanças

**LICENÇA SAUDE
NÚMERO DE PUBLICAÇÃO: 47186
PORTARIA Nº. 1420/09 – SEDES, 16 DE NOVEMBRO DE 2009.**

Nome: SUZANA DO SOCORRO SALES DOS SANTOS
Matrícula: 54186108/2
Cargo: PEDAGOGO Lotação: DAS/SEDES
Período: 13/10/09 a 18/10/09
(06 seis dias) LICENÇA SAÚDE

PORTARIA Nº. 1424/09 – SEDES, 16 DE NOVEMBRO DE 2009.

Nome: JOÃO ANTONIO ARAUJO ROSSY
Matrícula: 3237486/1
Cargo: AGENTE ADMINISTRATIVO Lotação: GGP/CGP/SEDES
Período: 19/10/09 a 23/10/09
(05 cinco dias) LICENÇA SAÚDE

PORTARIA Nº. 1472/09 – SEDES, 23 DE NOVEMBRO DE 2009.

Nome: MICHELINE ANTUNES ESTEVES BITAR
Matrícula: 54195625/1
Cargo: CONSULTOR JURIDICO Lotação: NUJUR/SEDES
Período: 01/11/09 a 09/11/09
(09 nove dias) LICENÇA SAÚDE

PORTARIA Nº. 1474/09 – SEDES, 23 DE NOVEMBRO DE 2009.

Nome: ANA MARIA LEITE COSTA
Matrícula: 3198707/1
Cargo: TECNICO DE EDUCAÇÃO Lotação: CEDPI/SEDES
Período: 17/10/09 a 31/10/09
(15 Quinze dias) LICENÇA SAÚDE
LUIZ CARLOS FREITAS RODRIGUES
Diretor de Administração e Finanças

DIARIAS

**NÚMERO DE PUBLICAÇÃO: 47189
PORTARIA Nº. 1371/09-SEDES, 03 DE NOVEMBRO DE 2009.**

Nome: DAIEL TOPA
Cargo: COLABORADOR EVENTUAL Local: Jacundá, Breu Branco e Tucuruí
Período: 03 a 08/11/09 Nº de Diárias: 05 e ½ (cinco e meia)
Objetivo: de Participar da elaboração do Plano de Desenvolvimento Regional e Sustentavel do lago de tucuruí.

PORTARIA Nº. 1413/09-SEDES, 11 DE NOVEMBRO DE 2009.

Nome: HELEN RUSSY SOARES BARRETO
Cargo: ASSISTENTE SOCIAL Local: OEIRAS DO PARÁ
Período: 23 a 28/11/09 Nº de Diárias: 05 e ½ (cinco e meia)
Objetivo: de assessora e monitorar tecnicamente o gestor Municipal, programas ações e serviços da política de Assistência Social e de segurança alimentar.

PORTARIA Nº. 1417/09-SEDES, 11 DE NOVEMBRO DE 2009.

Nome: MARCELO BITENCOURT VILAS BOAS
Cargo: MOTORISTA Local: SANTA LUZIA DO PARÁ
Período: 06 a 07/11/09 Nº de Diárias: 01 e ½ (uma e meia)
Objetivo: de conduzir o veiculo com a gerente da DEAM/BELÉM, onde irá conhecer o Programa Habitacional da COHAB.

PORTARIA Nº. 1436/09-SEDES, 13 DE NOVEMBRO DE 2009.

Nome: MARCELO BARROS SANTIAGO
Cargo: MOTORISTA Local: Barcarena, Abaetetuba e Igarapé-Mirí
Período: 10 A 11/11/09 Nº de Diárias: 01 e ½ (uma e meia)
Objetivo: de conduzir o veiculo com a gerente da DEAM/BELÉM, onde irá conhecer o Programa Habitacional da COHAB.

PORTARIA Nº. 1439/09-SEDES, 13 DE NOVEMBRO DE 2009.

Nome: WILSON GUERREIRO DE HOLANDA
Cargo: MOTORISTA Local: SANTA IZABEL
Período: 12/11/09 Nº de Diárias: ½ (meia)
Objetivo: de conduzir o veiculo levando os técnicos da DRCCP/SEDES conforme Memº/09 em anexo.

PORTARIA Nº. 1451/09-SEDES, 16 DE NOVEMBRO DE 2009.

Nome: CARIVALDO GOMES DA SILVA
Cargo: COLABORADOR EVENTUAL Local: ACARÁ a BELÉM
Período: 19/11/09 a 20/11/09 Nº de Diárias: 01 e ½ (uma e meia)
Objetivo: de participar da Reunião Ordinária do Conselho Estadual do Segurança Alimentar e Nutricional Sustentavel – CONSEANS/PA.

PORTARIA Nº. 1452/09-SEDES, 16 DE NOVEMBRO DE 2009.

Nome: MARIA ANGELICA MARQUES SARAIVA
Cargo: COLABORADOR EVENTUAL Local: CAPANEMA/BELÉM
Período: 19/11/09 Nº de Diárias: ½ (meia)
Objetivo: de participar da Reunião Ordinária do Conselho Estadual do Segurança Alimentar e Nutricional Sustentavel – CONSEANS/PA.

PORTARIA Nº. 1453/09-SEDES, 18 DE NOVEMBRO DE 2009.

Nome: MARCELE DE PAULA DE SOUSA OLIVEIRA
Cargo: COORDENADORA Local: SANTARÉM
Período: 18 a 21/11/09 Nº de Diárias: 03 e ½ (três e meia)
Objetivo: de participar da agenda com a Prefeita Maria do Carmo e a Secretaria Municipal de Assistência Social de Santarém.

PORTARIA Nº. 1456/09-SEDES, 19 DE NOVEMBRO DE 2009.

Nome: CARMEM SUELY PINHEIRO DE OLIVEIRA
Cargo: DIRETORA Local: SANTARÉM
Período: 18 a 21/11/09 Nº de Diárias: 03 e ½ (três e meia)
Objetivo: de participar da agenda com a Prefeita Maria do Carmo e a Secretaria Municipal de Assistência Social de Santarém.

PORTARIA Nº. 1457/09-SEDES, 17 DE NOVEMBRO DE 2009.

Nome: EUTALIA BARBOSA RODRIGUES
Cargo: Secretária de Estado da SEDES Local: Castanhal,Capanema e Santa Luzia do Pará
Período: 13 a 14/11/09 Nº de Diárias: 01 e ½ (uma e meia)
Objetivo: de Acompanhar a Excelentíssima Senhora Governadora do Estado ANA JULIA CAREPA.
LUIZ CARLOS FREITAS RODRIGUES
Diretor de Administração e Finanças

FUNDAÇÃO DA CRIANÇA E DO ADOLESCENTE DO PARÁ

**RESUMO DE PORTARIA DE DIÁRIA
NÚMERO DE PUBLICAÇÃO: 47148**

PORTARIA Nº 1498/2009-DAF, DE 25/11/2009

SERVIDOR(ES): Jane Garete Saraiva Bezerra, Pâmela Costa da Silva
LOCAL: Tucuruí/PA
DATA(S): 07/12/2009 a 11/12/2009
OBJETIVO: Realizar Assessoramento Técnico às MSE de LA e PSC, com vistas à construção do Plano Municipal de Atendimento Sócio-Educativo
QUANTIDADE DE Diária(S): 4 e 1/2 (quatro e meia)
OBS: Recursos do Tesouro Estadual
Euníciana Peloso da Silva
Presidente da FUNCAP

**RESUMO DE PORTARIA DE SUPRIMENTO DE FUNDOS
NÚMERO DE PUBLICAÇÃO: 47151**

PORTARIA Nº 1499/2009-DAF, DE 25/11/2009

SERVIDOR: Jane Garete Saraiva Bezerra
UDID: 680201 - FONTE: 0101
ELEMENTO(S) DE DESPESA: 339033 – VALOR: R\$ 180,00
FINALIDADE: Cobrir despesas c/ a aquisição de passagens rodoviária, referente à viagem p/ Tucuruí/PA, no período de 07/12/2009 a 11/12/2009
OBS: Recursos do Tesouro Estadual
Euníciana Peloso da Silva
Presidente da FUNCAP

**ERRATA DE PORTARIA DE DIÁRIA
NÚMERO DE PUBLICAÇÃO: 47155**

**PORTARIA Nº 1339/2009-DAF, DE 15/10/2009,
PUBLICADA NO D OE 31526 DE 16/10/2009**

ONDE SE LÊ: SERVIDOR(ES): Sandra Maria dos Santos Medeiros, Andreina da Luz Dias, Edwaldo Lopes da Silva
DATA(S): 02/11/2009 a 07/11/2009
QUANTIDADE DE Diária(S): 5 (cinco)
LEIA-SE: SERVIDOR(ES): Andreina da Luz Dias, Edwaldo Lopes da Silva
DATA(S): 30/11/2009 a 04/12/2009
QUANTIDADE DE Diária(S): 4 (quatro)
Euníciana Peloso da Silva
Presidente da FUNCAP

**ERRATA DE PORTARIAS
NÚMERO DE PUBLICAÇÃO: 47164
ERRATA:**

**PORTARIA Nº.1244 DE 04 DE
NOVEMBRO DE 2009**

Onde se lê: no período de 03/11/2009 à 01/01/2010
Lê-se: no período de 03/11/2009 à 02/12/2009

ERRATA:

PORTARIA Nº.1282 DE 12 DE NOVEMBRO DE 2009

Onde se lê: matrícula nº. 54487285/2
Lê-se: matrícula nº.55587285/2

ERRATA:

PORTARIA Nº.1159 DE 13 DE NOVEMBRO DE 2009

Onde se lê: lotada na U.I. do Telégrafo
Lê-se: lotada na Unidade do SAS
Ordenador Responsável – EUNICIANA PELOSO DA SILVA

**EXTRATO DE CONTRATO DE SERVIDOR TEMPORARIO
NÚMERO DE PUBLICAÇÃO: 47135
325-EXTRATO DE CONTRATO DE SERVIDOR
TEMPORÁRIO Nº 348**

PARTES: FUNCAP E RICARDO DOS SANTOS OLIVEIRA
CARGO: Monitor
LOTAÇÃO: CIAM Sideral
DATA DA ADMISSÃO: 25.11.2009
VIGÊNCIA: 25.11.2009 a 24.05.2010

**324-EXTRATO DE CONTRATO DE SERVIDOR
TEMPORÁRIO Nº 347**

PARTES: FUNCAP E BRUNO TRINDADE PEREIRA
CARGO: Monitor
LOTAÇÃO: CIAB
DATA DA ADMISSÃO: 25.11.2009
VIGÊNCIA: 25.11.2009 a 24.05.2010
ORDENADOR RESPONSÁVEL: EUNICIANA PELOSO DA SILVA –
PRESIDENTE

**DISTRATO DE CONTRATO DE SERVIDOR TEMPORARIO
NÚMERO DE PUBLICAÇÃO: 47128
01- DISTRATO DE CONTRATO DE SERVIDOR
TEMPORÁRIO Nº 233/2008**

PARTES: FUNCAP E JOELSIO GONÇALVES DO NASCIMENTO
CARGO: Monitor
LOTAÇÃO: CIAB
DATA DA ADMISSÃO: 01.12.2008
DISTRATO: 23.11.2009
ORDENADOR RESPONSÁVEL: EUNICIANA PELOSO DA SILVA –
PRESIDENTE

**SECRETARIA DE ESTADO DE
JUSTIÇA E DIREITOS HUMANOS** 

**DIÁRIA
NÚMERO DE PUBLICAÇÃO: 47078
PORTARIA: 758**

Objetivo: REALIZAR VISITA TÉCNICA DO MUTIRÃO DE
CIDADANIA DE COMBATE AO SUB-REGISTRO.
Fundamento Legal: LEI Nº5.810/1994,CAPÍTULO VIII,SEÇÃO V.
Origem: BELÉM/PA - BRASIL
Destino(s):
CASTANHAL/PA - Brasil<br
Servidor(es):
54181395/MAYSA DOS ANJOS DE ALMEIDA (ASSESSORA) / 1.5
diárias (Completa) / de 19/11/2009 a 20/11/2009<br
Ordenador: FABIO DE MELO FIGUEIRAS

**DIÁRIA
NÚMERO DE PUBLICAÇÃO: 47049
ERRATA DA PUBLICAÇÃO Nº 44877
PORTARIA: 751**

Objetivo: PARTICIPAR DO MUTIRÃO DE CIDADANIA.
Fundamento Legal: LEI Nº5.810/1994,CAPÍTULO VIII,SEÇÃO V.
Origem: BELÉM/PA - BRASIL
Destino(s):
MÃE DO RIO/PA - Brasil
SANTA MARIA/PA - Brasil
SÃO FRANCISCO/PA - Brasil<br
Servidor(es):
10952/ANA MARIA PEREIRA PEREIRA (DATILOGRAFO) / 6.5
diárias (Completa) / de 30/11/2009 a 06/12/2009
57203852/ELIANDRO JOSÉ KOGEMPA BARBOSA (CHEFE DA
DIVISÃO DE CONTROLE GERAL DE DOCUMENTOS) / 6.5 diárias
(Completa) / de 30/11/2009 a 06/12/2009
5116996/EMIRALDO LOBO RAIOL (AGENTE ADMINISTRATIVO)
/ 6.5 diárias (Completa) / de 30/11/2009 a 06/12/2009
5154129/JOSÉ NAZARENO MARQUES ALVES (PAPILOSCOPISTA)
/ 6.5 diárias (Completa) / de 30/11/2009 a 06/12/2009
5484243/JOSÉ ROBERTO GOMES DA COSTA (MOTORISTA) / 6.5
diárias (Completa) / de 30/11/2009 a 06/12/2009
553940/MARIA DO CARMO MARQUES DA COSTA (AGENTE

ADMINISTRATIVO) / 6.5 diárias (Completa) / de 30/11/2009 a
06/12/2009
59137/MARLENE VEIGA DOS SANTOS (PAPILOSCOPISTA) / 6.5
diárias (Completa) / de 30/11/2009 a 06/12/2009
5050480/RAIMUNDA DOS SANTOS BARBOSA (AGENTE
ADMINISTRATIVO) / 6.5 diárias (Completa) / de 30/11/2009 a
06/12/2009<br
Ordenador: FABIO DE MELO FIGUEIRAS

**PORTARIA DE DESIGNAÇÃO
NÚMERO DE PUBLICAÇÃO: 46946
PORTARIA Nº. 786/2009-DIGEP/SEJUDH
BELÉM (PA), 24 DE NOVEMBRO DE 2009.
O SECRETÁRIO DE ESTADO DE JUSTIÇA E DIREITOS
HUMANOS, no uso de suas atribuições legais,
RESOLVE:**

REVOGAR a Portaria nº. 21/2009 de 13.01.2009, publicada no
DOE nº 31.340 de 19.01.2009;

DESIGNAR as servidoras **TERESA CRISTINA
MELO DOS SANTOS**, matrícula funcional nº. 57191532/2,
ocupante do cargo de Técnico em Gestão de Direitos
Humanos e Cidadania - Assistente Social, **RAFAELLA
DE FÁTIMA SANTOS ARAÚJO**, matrícula funcional nº.
57201727/1, ocupante do cargo de Assistente Administrativo,
ODILENE RITA DA COSTA ANDRADE MOTA, matrícula
funcional nº. 57190785/2, ocupante do cargo de Técnico em
Gestão de Direitos Humanos e Cidadania - Assistente Social e
ELIANE FARIAS DE MIRANDA, matrícula funcional
nº. 57201728/1, ocupante do cargo de Técnico em Gestão
Pública - Assistente Social, para atuarem como Agente de
Desenvolvimento e Capacitação – ADC, Suplentes da Secretaria
de Justiça e Direitos Humanos – SEJUDH.
REGISTRE-SE, PUBLIQUE-SE E CUMPRE-SE.

FÁBIO DE MELO FIGUEIRAS
Secretário de Estado de Justiça e Direitos Humanos.

**APOSTILAMENTO
NÚMERO DE PUBLICAÇÃO: 47104**

Número: 1
Assinatura: 25/11/2009
Valor: 900,00
Justificativa: Acréscimo de Dotação Orçamentária para
pagamento do serviço de reprografia.
Contrato: 20/2007
Ordenador: FABIO DE MELO FIGUEIRAS

**APOSTILAMENTO
NÚMERO DE PUBLICAÇÃO: 47152**

Número: 1
Assinatura: 25/11/2009
Valor: 0,00
Justificativa: Alteração e acréscimo da dotação orçamentária
para pagamento de passagens
Contrato: 12/2007
Ordenador: FABIO DE MELO FIGUEIRAS

**SECRETARIA DE ESTADO
DE PROJETOS ESTRATÉGICOS** 

**SUPRIMENTO DE FUNDOS
NÚMERO DE PUBLICAÇÃO: 46806
PORTARIA Nº 097/2009/DIRAF-SEPE BELÉM, 24 DE
NOVEMBRO DE 2009.**

Nome: VÂNIA GODINHO FARIA.
Matrícula: 80845752-2 - CPF nº 283262612-20 - RG nº
3114863 SSP/PA
Cargo: Assessor
Valor do Suprimento: R\$300,00 (Trezentos reais).
Dotação Orçamentária Elemento de Despesa Valor
390102.04.122.1182.1960 - 33.90.30 - R\$ 300,00 -
Material de Consumo
Prazo para aplicação deverá ser de 15 (quinze) dias, contados
da data da autenticação da Ordem Bancária.
Para prestação de contas 10(dez) dias após a aplicação.

**NÚCLEO DE GERENCIAMENTO
DO PARÁ RURAL**

**EXTRATO DE CONTRATO
NÚMERO DE PUBLICAÇÃO: 46884
CONTRATO Nº 059/2009**

Partes: Núcleo de Gerenciamento do Programa Pará Rural
(NGPR) e Office Turismo e Excursões Ltda.
Objeto: Prestação de Serviços de reserva, emissão, marcação e

remarcação de bilhetes de passagens aéreas nacionais.
Vigência: 10/11/2009 a 09/11/2010.
Valor: R\$ 193.677,31 (cento e noventa e três mil e seiscentos
e setenta e sete reais e trinta e um centavos), para emissão de
360 passagens, com desconto de 8,5% (oito e meio por cento),
durante o período de vigência.
Fonte de Recursos nº 0131 – Operações de Crédito Externos;
Natureza: 339033 – Passagens e Despesas com Locomoção;
Projeto/Atividade: 04.122.1233.4868C – Administração e
Gerenciamento do Programa Pará Rural.
Modalidade de Licitação: Pregão Eletrônico.
Data da Assinatura: 10/11/2009.
Ordenador Responsável: Igor Mauricio Freitas Galvão.
Endereço da Contratada: Rua Prefeito Hugo Cabral, 1131, Sala
05, Londrina, Paraná.

**ERRATA DE ATO DE HOMOLOGAÇÃO
NÚMERO DE PUBLICAÇÃO: 46888
ERRATA DE ATO DE HOMOLOGAÇÃO**

Errata de ATO DE HOMOLOGAÇÃO pertencente à Licitação
de Pregão Eletrônico 004/2009 – NGPR, para Contratação
de Empresa Especializada em Serviço de Reserva, Emissão,
Marcação e Remarcação de Bilhetes de Passagens Aéreas
Nacionais (maior percentual de desconto) com recursos do
BIRD. Publicado no Diário Oficial nº. 31542 de 10/11/2009.
Onde se lê: Valor global do contrato R\$211.669,20
Leia-se: Valor global do contrato R\$193.677,31
Belém, 25 de novembro de 2009.
Gerente Executivo - NGPR

**RATIFICAÇÃO DE DISPENSA DE LICITAÇÃO
NÚMERO DE PUBLICAÇÃO: 47251**

O Núcleo de Gerenciamento do Pará Rural, por seu Gerente
Executivo Sr. Igor Mauricio Freitas Galvão, conforme processo
nº 398368/2009, nos termos do art. 24, II, da Lei 8.666/93,
RATIFICA A DISPENSA DE LICITAÇÃO, para aquisição de 800
pacotes de Café em pó a vácuo c/ 250g, 900 pacotes de açúcar
refinado c/ 01kg, 800 pacotes de Leite em Pó Integral c/ 200g,
e HOMOLOGA à Raimundo Nazareno Braga Moura - ME, CNPJ
07.547.844/0001-04, no valor total de no valor de R\$ 7.640,00.
Belém, 20 de novembro de 2009.
IGOR MAURÍCIO FREITAS GALVÃO
Gerente Executivo/NGPR

**TERMO DE RATIFICAÇÃO DE DISPENSA DE LICITAÇÃO
NÚMERO DE PUBLICAÇÃO: 46919**

TERMO DE RATIFICAÇÃO DE DISPENSA DE LICITAÇÃO
Ratifico por este termo, a Dispensa de Licitação para locação
de imóvel localizado na Avenida Magalhães Barata s/nº,
Bairro Centro -Igarapé Açu -Pará destinado a realização do
Georeferenciamento de imóveis rurais no município de Igarapé-
Açu no valor mensal de R\$ 450,00 (quatrocentos e cinquenta
reais). Tendo por fundamento o art. 24, inciso X, da Lei
8666/93 e suas alterações posteriores e de acordo com parecer
da Assessoria Jurídica do NGPR nº. 088/2009 e tendo em vista
os elementos que instruem o Processo nº. 376034/2009.
Belém/PA, 29 de outubro de 2009.
IGOR MAURÍCIO FREITAS GALVÃO
Gerente –Executivo NGPR

**SECRETARIA DE ESTADO
DE INTEGRAÇÃO REGIONAL** 

**PORTARIAS DE DIÁRIAS
NÚMERO DE PUBLICAÇÃO: 47013
PORTARIA Nº414/2009-SEIR de 24/11/2009**
SERVIDOR: LIANE DO SOCORRO BASTOS BRITO, Matrícula
nº57191263/2
CARGO: Coordenadora
DIÁRIAS: 1/2(meia)
PERÍODO: 23/11/2009
DESTINO: Altamira/PA
OBJETIVO: Participar da reunião na Associação Comercial e
Empresarial de Xinguara (ACIAPA),
para organização do Fórum Regional
de Desenvolvimento Sustentável

PORTARIA Nº415/2009-SEIR de 24/11/2009
SERVIDOR: ANTONIO LEITE DA SILVA, Matrícula nº57176380
CARGO: Assessor Especial I
DIÁRIAS: 1(uma)
PERÍODO: 19 à 20/11/2009
DESTINO: Porto de Moz/PA
OBJETIVO: Dar Apoio Logístico ao Secretário André Farias no
Evento de aniversário do referido Município.

SECRETARIA DE ESTADO DE PESCA E AQUICULTURA



DIÁRIA
NÚMERO DE PUBLICAÇÃO: 47179
PORTARIA DE DIÁRIA Nº. 580/2009

Nome: Goderian de Noronha Campos

Cargo: Engenheiro de Pesca/ SEPAQ

Destino: Alenquer - Pa

Período: 26 a 27.11.2009

Objetivo: realizar levantamento de área, para implantação de projeto de pós-larvas no município.

DÊ-SE CIÊNCIA, PUBLIQUE-SE E CUMRA-SE.

SECRETARIA DE ESTADO DE PESCA E AQUICULTURA,

ANTONIA DO SOCORRO PENA DA GAMA

SECRETÁRIA DE ESTADO DE PESCA E AQUICULTURA

SECRETARIA DE ESTADO DE TRABALHO, EMPREGO E RENDA



EXTRATO DE CONTRATO
NÚMERO DE PUBLICAÇÃO: 46871
N DO CONTRATO: 101/2009

PARTES: SETER X FUNDO DE DESENVOLVIMENTO E ACOA COMUNITARIA - FUNDAC

OBJETO: Prestacao de servicos relacionados a execucao das acoes/cursos de qualificacao social e profissional para o Programa Bolsa Trabalho, na forma estabelecida pela Secretaria de Estado de Trabalho, Emprego e Renda do Estado do Para - SETER, por meio da Diretoria de Qualificacao Profissional, juntamente com o Quadro de Metas Fisico - Financeiro.

VIGENCIA: 13/11/2009 a 31/01/2010

VALOR: R\$ 80.000,00

DOTACAO ORCAMENTARIA: 23.101.11.334.1230.6133

FONTE DE RECURSO: 0101

FORO: Belem

DATA DA ASSINATURA: 13/11/2009

ORDENADOR RESPONSÁVEL: Ivanise Coelho Gasparim

END DO CONTRATADO E CEP : Tv. 15 de Novembro, 196, Centro - Santarém/PA, CEP: 68.290-030

DIÁRIAS E SUPRIMENTOS
NÚMERO DE PUBLICAÇÃO: 47083
DIÁRIAS

PORTARIA Nº 1030/09-SETER, 23 DE SETEMBRO DE 2009

Nome: Sheyla Patrícia Pereira Pires - Cargo: Ag. Administrativo

Mat.: 54190354 - CPF: 647.326.652-68 - Local: Brasília/DF

Período: 04 a 10.10.09 - Nº de diárias: 06 e ½ (seis e meia)

Objetivo: Participar da Capacitação de Cadastro do PAB.

Ordenador: Ivanise Coelho Gasparim - Mat.:57175972 - CPF: 476.078.903-00

PORTARIA Nº 1034/09-SETER, 25 DE SETEMBRO DE 2009

Nome: Celeste Ferreira Lourenço - Cargo: Coordenador

Mat.: 3253767 - CPF: 083.171.602-97 - Local: São Luiz/MA

Período: 27 a 30.09.09 - Nº de diárias: 03 e ½ (três e meia)

Objetivo: Participar da reunião de avaliação do Projeto Marco Zero de Intermediação Rural - SPPE/MTE

Ordenador: Catarina Maria Ignez Regina Tancredi - Mat.: 57176262 - CPF: 008.260.812-15

PORTARIA Nº 1042/09-SETER, 07 DE OUTUBRO DE 2009

Nome: Katia do Socorro Miranda Coutinho - Cargo: Gerente

Mat.:55589471-CPF:266.295.342-04 - Local: Augusto Corrêa/PA

Período: 14 a 15.10.09 - Nº de diárias: 01 e ½ (uma e meia)

Objetivo: Participar do evento de certificação do PBT.

Ordenador: Ivanise Coelho Gasparim - Mat.:57175972 - CPF: 476.078.903-00

PORTARIA Nº 1043/09-SETER, 07 DE OUTUBRO DE 2009

Nome: Carmem Lúcia Guimarães Santiago - Cargo: Diretor

Mat.:6021042-CPF:268.579.282-15 - Local: Augusto Corrêa/PA

Período: 14 a 15.10.09 - Nº de diárias: 01 e ½ (uma e meia)

Objetivo: Participar do evento de certificação do PBT.

Ordenador: Ivanise Coelho Gasparim - Mat.:57175972 - CPF: 476.078.903-00

PORTARIA Nº 1044/09-SETER, 02 DE OUTUBRO DE 2009

Nome: Kelly Michelly dos Santos Moutinho - Cargo: Coordenador

Mat.: 54187258 - CPF:667.526.392-72 - Local: Parauapebas e

Curionópolis/PA-Período:06 a 08.10.09-Nº de diárias: 02 e ½

(duas e meia)-Objetivo: Ministrara palestra na Ação Empresarial para articular ações de apoio ao desenvolvimento do setor

empresarial local.

Ordenador: Ivanise Coelho Gasparim - Mat.:57175972 - CPF: 476.078.903-00

PORTARIA Nº 1046/09-SETER, 02 DE OUTUBRO DE 2009

Nome: Josias Elias de Melo - Cargo: Motorista

Mat.: 57176166 - CPF: 363.815.782-20 - Local: Abaetetuba/PA

Período: 05 a 08.10.09 - Nº de diárias: 03 e ½ (três e meia)

Objetivo: Conduzir veículo tipo caminhão de placa JFP 4244 transportando artesanato da ASAMAB.

Ordenador: Ivanise Coelho Gasparim - Mat.:57175972 - CPF: 476.078.903-00

PORTARIA Nº 1057/09-SETER, 15 DE OUTUBRO DE 2009

Nome: Raimundo Benedito Gomes - Cargo: Aux. Oper. E Segurança

Mat.: 3255670 - CPF: 069.215.072-20 - Local: Tomé-Açu/PA

Período: 15 a 16.10.09 - Nº de diárias: 01 e ½ (uma e meia)

Objetivo: Transportar material para cadastro do PBT.

Ordenador: Ivanise Coelho Gasparim - Mat.:57175972 - CPF: 476.078.903-00

PORTARIA Nº 1069/09-SETER, 23 DE OUTUBRO DE 2009

Nome: João Carlos Amaral da Silva - Cargo: Motorista

Mat.: 54194629 - CPF: 122.000.342-53 - Local: Nova

Esperança do Piriá/PA - Período: 30.10 a 01.11.09 - Nº de diárias: 02 e ½ (duas e meia) - Objetivo:Conduzir veículo com

técnico a serviço da SETER.

Ordenador: Ivanise Coelho Gasparim - Mat.:57175972 - CPF: 476.078.903-00

PORTARIA Nº 1071/09-SETER, 27 DE OUTUBRO DE 2009

Nome: Heloisa Helena Ferreira de Oliveira Santa Brígida -

Cargo: Assessor - Mat.: 57176411 - CPF: 267.425.942-68 -

Local: Nova Esperança do Piriá/PA - Período: 30.10 a 01.11.09

- Nº de diárias: 02 e ½ (duas e meia) - Objetivo: Certificação

do PBT.

Ordenador: Ivanise Coelho Gasparim - Mat.:57175972 - CPF: 476.078.903-00

PORTARIA Nº 1078/09-SETER, 29 DE OUTUBRO DE 2009

Nome: José Maria da Silva Luz - Cargo: Coordenador - Mat.: 55587734 - CPF: 086.443.492-87 - Local: Nova Esperança do

Piriá/PA - Período: 30.10 a 01.11.09 - Nº de diárias: 02 e ½ (duas e meia)

Objetivo: Acompanhar a Secretária no evento de certificação do PBT.

Ordenador: Ivanise Coelho Gasparim - Mat.:57175972 - CPF: 476.078.903-00

PORTARIA Nº 1081/09-SETER, 23 DE OUTUBRO DE 2009

Nome: José Maria da Silva Luz - Cargo: Coordenador - Mat.: 55587734 - CPF: 086.443.492-87 - Local: Concórdia do Pará e

Santa Izabel/PA - Período: 23 a 26.10.09 - Nº de diárias: 03 e ½ (três e meia) - Objetivo: Acompanhar a Secretária na

entrega dos cartões e certificação do PBT.

Ordenador: Ivanise Coelho Gasparim - Mat.:57175972 - CPF: 476.078.903-00

PORTARIA Nº 1088/09-SETER, 05 DE NOVEMBRO DE 2009

Nome: Cássio do Carmo Martins - Cargo: Assessor - Mat.: 57221111 - CPF: 995.928.272-49 - Local: Ipixuna, Rondon

do Pará e Paragominas/PA - Período: 09 a 13.11.09 - Nº de diárias: 04 e ½ (quatro e meia) - Objetivo: Operacionalizar

desligamento dos bolsistas do PBT/2007.

Ordenador: Ivanise Coelho Gasparim - Mat.:57175972 - CPF: 476.078.903-00

PORTARIA Nº 1093/09-SETER, 04 DE NOVEMBRO DE 2009.

Nome: Ivanise Coelho Gasparim - Cargo: Sec. Executivo

Mat.: 57175972 - CPF: 476.078.903-00 - Local: Brasília/DF

Período: 04 a 06.11.09 - Nº de diárias: 02 e ½ (duas e meia)

Objetivo: Participar de reuniões sobre assuntos administrativos da Secretaria com o MTE e Casa Civil da Presidência.

Ordenador: Catarina Maria Ignez Regina Tancredi - Mat.: 57176262 - CPF: 008.260.812-15

SUPRIMENTOS

PORTARIA Nº 1054/09-SETER, 08 DE OUTUBRO DE 2009.

Nome: Rosângela Maria da Costa Santiago - Cargo: Coordenador

Mat.: 5432693 - CPF: 306.135.072-15

Valor do Suprimento R\$ 2.000,00

Elementos de Despesas: -339030: R\$ 1.000,00; - 339036: R\$ 500,00; - 339039: R\$ 500,00.

- Fixar o prazo de 15 (quinze) dias, contados do final da

execução das despesas, para prestação de contas.

Ordenador: Ivanise Coelho Gasparim - Mat.:57175972 - CPF: 476.078.903-00

PORTARIA Nº 1070/09-SETER, 23 DE OUTUBRO DE 2009.

Nome: João Carlos Amaral da Silva - Cargo: Motorista

Mat.: 54194629 - CPF: 122.000.342-53

Valor do Suprimento R\$ 250,00

Elementos de Despesas: -339030:R\$ 200,00; - 339036:R\$ 1.600,00

- Fixar o prazo de 15 (quinze) dias, contados do final da execução das despesas, para prestação de contas.

Ordenador: Ivanise Coelho Gasparim - Mat.:57175972 - CPF: 476.078.903-00

ERRATA

PORTARIA Nº 0972/09-SETER, 04 DE SETEMBRO DE 2009

Publicada em 29.09.09, DOE 31.514/2009

Onde se lê:

Local: (uma e meia)

Leia-se:

Local: (quatro e meia)

NÚMERO DE PUBLICAÇÃO: 46999

N DO CONTRATO: 099/2009

PARTES: SETER X INSTITUTO MARLENE MATEUS - IMM.

OBJETO: Prestação de servicos relacionados a Acoes/Oficinas

de requalificacao Profissional na area de Gestao Empreendedora

na perspectiva da Economia Solidaria, no ambito do Programa

Bolsa Trabalho, na forma estabelecida pela Secretaria de Estado

de Trabalho, Emprego e Renda do Estado do Para - SETER, por

meio da Diretoria de Qualificacao Profissional, juntamente com

o Quadro de Metas Fisico - Financeiro

MODALIDADE DE LICITACAO: DISPENSA DE LICITACAO

VIGENCIA: 23/10/2009 22/10/2010

VALOR: R\$ 260.000,00

DOTACAO ORÇAMENTARIA: 23.101.11.334.1230.6133

FONTE DE RECURSO: 0101

FORO: Belém

DATA DA ASSINATURA: 23/10/2009

ORDENADOR RESPONSÁVEL: Ivanise Coelho Gasparim

END DO CONTRATADO E CEP : Rua Airton Sena, n112 -

Benevides/PA CEP: 68795-000

EXTRATO DE CONTRATO

NÚMERO DE PUBLICAÇÃO: 46988

Nº DO CONTRATO: 100/2009

PARTES: SETER X MARK LIRA BARBOSA

OBJETO: Prestação de servicos de implementacao dos modulos de importacao dos dados dos bolsistas do Programa Bolsa

Trabalho

MODALIDADE DE LICITACAO: Dispensa de Licitacao

VIGÊNCIA: 19/11/2009 a 16/02/2010

VALOR: R\$ 2.700,00

DOTACAO ORCAMENTARIA: 23.101.11.333.1230.6094

FONTE DE RECURSO: 0101

FORO: Belem

DATA DA ASSINATURA: 19/11/2009

ORDENADOR RESPONSÁVEL: Ivanise Coelho Gasparim.

END DO CONTRATADO E CEP: Travessa Perebebui n 2905 Altos, bairro Marco, Belem-PA, CEP: 66095-450

MINISTÉRIO PÚBLICO DE CONTAS DO ESTADO DO PARÁ



NÚMERO DE PUBLICAÇÃO: 47207

PREGÃO Nº 005/2009/MPC/PA

TERMO DE HOMOLOGAÇÃO

A Procuradora Geral de Contas do Estado do Pará, no uso de suas atribuições legais, considerando o Resultado Final do

Pregão Nº 005/2009/MPC/PA e tudo mais que consta do referido processo, resolve **HOMOLOGAR** o certame, nos termos e para

os fins e efeitos do Art. 4º, XXII da Lei Nº 10.520/2002.

Belém, 25 de novembro de 2009

MARIA HELENA BORGES LOUREIRO

PROCURADORA GERAL DE CONTAS

MINISTÉRIO PÚBLICO DO ESTADO DO PARÁ



CONVITE 020/2009MP/PA - REABERTURA

NÚMERO DE PUBLICAÇÃO: 47260

De ordem do Exmo Sr. Subprocurador-Geral de Justiça - TI, com delegação da PGJ, Dr. Antonio Eduardo Barleta de Almeida,

convidamos a empresa ENGENHOR ASSESSORIA CONTÁBIL S/S e demais interessados a participar da reabertura do Convite

nº. 020/2009-MP/PA (Repetição do CV 017/2009-MP/PA), cujo objeto é a Prestação de Serviços Especializados de Consultoria

(pessoa jurídica ou física) para análise técnico-organizacional do Relatório Preliminar do novo Plano de Cargos, Carreira e

Remuneração dos Servidores do Ministério Público do Estado do Pará - PCCR e sistematização e análise da nova estrutura

organizacional do Ministério Público do Estado do Pará, para conclusão do julgamento da proposta técnica e estabelecimento da respectiva pontuação.

A referida sessão será no Ed. Sede do Ministério Público, na Rua João Diogo nº 100, Cidade Velha, Belém, Pará, no dia **03 de dezembro** do corrente ano, às **10 horas**.

Presidente da Comissão de Licitação

**SUPRIMENTO DE FUNDO
NÚMERO DE PUBLICAÇÃO: 47057
PORTARIA: 4584/2009**

Prazo para Aplicação (em dias): 13

Prazo para Prestação de Contas (em dias): 3

Servidor: MARIA LUCILENE DA COSTA

Cargo: AUXILIAR DE ADMINISTRAÇÃO

Matrícula Funcional: 9991393

Recurso(s):

Programa de Trabalho	Fonte do Recurso	Natureza da Despesa	Valor
03092123745090000	0101000000	339030	120,00
03092123745090000	0101000000	339036	400,00
03092123745090000	0101000000	339039	80,00

Ordenador: ANTONIO EDUARDO BARLETA DE ALMEIDA

Suprimento de Fundo

**NÚMERO DE PUBLICAÇÃO: 47062
PORTARIA: 4585/2009**

Prazo para Aplicação (em dias): 13

Prazo para Prestação de Contas (em dias): 3

Servidor: FÁBIO EDSON CIRINO NASCIMENTO

Cargo: AUXILIAR DE ADMINISTRAÇÃO

Matrícula Funcional: 9991137

Recurso(s):

Programa de Trabalho	Fonte do Recurso	Natureza da Despesa	Valor
03092123745090000	0101000000	339030	500,00
03092123745090000	0101000000	339039	500,00

Ordenador: ANTONIO EDUARDO BARLETA DE ALMEIDA

**SUPRIMENTO DE FUNDO
NÚMERO DE PUBLICAÇÃO: 47063
PORTARIA: 4586/2009**

Prazo para Aplicação (em dias): 13

Prazo para Prestação de Contas (em dias): 3

Servidor: CARLOS TANAYE DA VERA CRUZ MONTEIRO

Cargo: AUXILIAR DE ADMINISTRAÇÃO

Matrícula Funcional: 999909

Recurso(s):

Programa de Trabalho	Fonte do Recurso	Natureza da Despesa	Valor
03092123745090000	0101000000	339030	800,00
03092123745090000	0101000000	339039	100,00

Ordenador: ANTONIO EDUARDO BARLETA DE ALMEIDA

**SUPRIMENTO DE FUNDO
NÚMERO DE PUBLICAÇÃO: 47065
PORTARIA: 4587/2009**

Prazo para Aplicação (em dias): 13

Prazo para Prestação de Contas (em dias): 3

Servidor: JOSÉ LIDIMAR DOS SANTOS BARBOSA

Cargo: AUXILIAR DE ADMINISTRAÇÃO

Matrícula Funcional: 999978

Recurso(s):

Programa de Trabalho	Fonte do Recurso	Natureza da Despesa	Valor
03092123745090000	0101000000	339030	1.600,00
03092123745090000	0101000000	339036	400,00

Ordenador: ANTONIO EDUARDO BARLETA DE ALMEIDA

Termino de Vínculo de Servidor

**NÚMERO DE PUBLICAÇÃO: 46920
ATO: 059/2009**

Término Vínculo: 17/11/2009

Tipo: Término de Vínculo de Servidor

Motivo: MUDANÇA DE CARGO DE PROVIMENTO EM COMISSÃO.

Órgão: MINISTERIO PUBLICO

Forma de Admissão: Comissionado

Servidor: ANSELMO DE JESUS QUEIROZ DA COSTA

Cargo: ASSESSOR DE PROCURADOR

Observação: MP.CPCP-102.5

Ordenador: GERALDO DE MENDONÇA ROCHA

Termino de Vínculo de Servidor

**NÚMERO DE PUBLICAÇÃO: 46909
ATO: 053/2009**

Término Vínculo: 03/11/2009

Tipo: Término de Vínculo de Servidor

Motivo: MUDANÇA DE CARGO DE PROVIMENTO EM COMISSÃO.

Órgão: MINISTERIO PUBLICO

Forma de Admissão: Comissionado

Servidor: MARLY DANTAS NERY

Cargo: ASSESSOR ESPECIALIZADO

Observação: MP.CPCE-102.4

Ordenador: GERALDO DE MENDONÇA ROCHA

**ERRATA/PORTARIAS PGJ/SGJ-TA
NÚMERO DE PUBLICAÇÃO: 46970
ERRATA**

**ERRATA DA PORTARIA Nº 4420/2009-MP/PGJ, DE
9/11/2009, PUBLICADA NO D.O.E. DE 18/11/2009.**

Onde se lê: "II. INSTAURAR Sindicância Investigatória (...);"

Leia-se: "II. INSTAURAR Sindicância Apuratória (...)"

GERALDO DE MENDONÇA ROCHA

Procurador-Geral de Justiça

PORTARIA Nº 1503/2009-MP/PGJ

O PROCURADOR-GERAL DE JUSTIÇA, usando de suas atribuições legais e tendo em vista o disposto no art. 18, inciso IX, alínea f, da Lei Complementar nº 057, de 6 de julho de 2006 (Lei Orgânica do Ministério Público do Estado do Pará),

R E S O L V E:

DESIGNAR o Promotor de Justiça ROBERTO ANTÔNIO PEREIRA DE SOUZA para, até 31/12/2009, exercer atribuições, como representante do Ministério Público, perante a Comissão Estadual Judiciária de Adoção Internacional – CEJAI, sem prejuízo de suas atribuições na Promotoria de Justiça da Infância e da Juventude, a contar de 2/2/2009.

PUBLIQUE-SE, REGISTRE-SE E CUMPRE-SE.

GABINETE DO PROCURADOR-GERAL DE JUSTIÇA, Belém, 23 de abril de 2009.

ALMERINDO JOSÉ CARDOSO LEITÃO

Procurador-Geral de Justiça, em exercício

PORTARIA Nº 4446/2009-MP/PGJ

O PROCURADOR-GERAL DE JUSTIÇA, usando de suas atribuições legais

CONSIDERANDO os princípios da Legalidade, da Impessoalidade, da Moralidade, da Publicidade e da Eficiência, insculpidos no artigo 37, *caput*, da Constituição Federal/88,

CONSIDERANDO ser poder-dever da Administração Pública a apuração de irregularidades no serviço público, conforme prescrito nos artigos 199 e 200, da Lei Estadual nº 5.810/94 - Regime Jurídico Único dos Servidores Públicos Civis do Estado do Pará (RJU),

CONSIDERANDO, finalmente, os termos do Relatório da Comissão de Sindicância Administrativa Investigatória, às fls. 156/198, acolhidos parcialmente, e Parecer nº 161/2009-ASSJUR-PGJ-MP/PA, de 05/10/2009, às fls. 201/2007, o qual foi acatado in totum, nos autos do Processo Administrativo Burocrático nº 085/2009/PGJ,

R E S O L V E:

DETERMINAR o arquivamento da Sindicância Investigatória instaurada através da PORTARIA Nº 1395/2009-MP/PGJ, de 15/4/2009, publicada no DOE de 08/5/2009.

PUBLIQUE-SE, REGISTRE-SE E CUMPRE-SE.

GABINETE DO PROCURADOR-GERAL DE JUSTIÇA

Belém, 10 de novembro de 2009.

GERALDO DE MENDONÇA ROCHA

Procurador-Geral de Justiça

PORTARIA Nº 4447/2009-MP/PGJ

O PROCURADOR-GERAL DE JUSTIÇA, usando de suas atribuições legais

CONSIDERANDO o disposto no art. 18, inciso IX, alínea f, da Lei Complementar nº 057, de 6 de julho de 2006 (Lei Orgânica do Ministério Público do Estado do Pará),

CONSIDERANDO o teor do Ofício nº 216/2009-MP/2ºPJ, protocolizado sob nº 35864/2009,

R E S O L V E:

DESIGNAR os Promotores de Justiça FABIANA CAROLINE TEIXEIRA CARDOSO e MAURIM LAMEIRA VERGOLINO para, como representantes do Ministério Público, conjuntamente com o Promotor de Justiça JOSÉ FRAZÃO SÁ MENEZES NETO, oficiarem na sessão do Tribunal do Júri popular da comarca de Itaituba, dia 17/11/2009, Ação Penal nº 2007.2.001212-5 e 2005.2.000512-0, podendo adotar medidas pertinentes, inclusive interpor recursos.

PUBLIQUE-SE, REGISTRE-SE E CUMPRE-SE

GABINETE DO PROCURADOR-GERAL DE JUSTIÇA, Belém, 10 de novembro de 2009.

GERALDO DE MENDONÇA ROCHA

Procurador-Geral de Justiça

PORTARIA Nº 4658/2009-MP/PGJ

O PROCURADOR-GERAL DE JUSTIÇA, usando de suas atribuições legais

R E S O L V E:

TORNAR SEM EFEITO a PORTARIA Nº 377/2009-MP/PGJ, datada de 22/1/2009, publicada no D.O.E dia 28/1/2009, que autorizou, em caráter excepcional, o Promotor de Justiça AFONSO JOFREI MACEDO FERRO, titular do cargo de Promotor de Justiça de Inhangapi, a residir nesta Capital.

PUBLIQUE-SE, REGISTRE-SE E CUMPRE-SE.

GABINETE DO PROCURADOR-GERAL DE JUSTIÇA, Belém, 20 de novembro de 2009.

GERALDO DE MENDONÇA ROCHA

Procurador-Geral de Justiça

PORTARIA Nº 4671/2009-MP/PGJ

O PROCURADOR-GERAL DE JUSTIÇA, usando de suas atribuições legais

CONSIDERANDO os termos do expediente protocolizado sob o nº 17383/2009, de 16.06.2009,

CONSIDERANDO que é dever da Administração a apuração de irregularidades no serviço público, conforme prescrito no art. 199 da Lei Estadual nº 5.810, de 24.01.94,

CONSIDERANDO, finalmente, o que preceitua em tese o art. 177, inciso I e art. 178, inciso IV, da Lei Estadual nº 5.810, de 24.01.94,

R E S O L V E:

I – INSTAURAR Processo Administrativo Disciplinar objetivando a apuração das irregularidades cometidas, e se for o caso, posterior aplicação das sanções administrativas cabíveis.

II – DESIGNAR os servidores estáveis WAGNER DE ARAGÃO SALES (Presidente), JACIREMA JENNY NUNES GOMES e MAURO CÉSAR CARVALHO DE CARVALHO, os quais compõem a Comissão Permanente de Processo Administrativo Disciplinar e Sindicância, instaurado pela PORTARIA Nº 4188/2009-MP/PGJ, de 29.10.2009, publicada no DOE de 06.11.2009, para integrar o presente Processo Administrativo Disciplinar, visando apurar as possíveis faltas funcionais constantes do Processo Administrativo nº 1588/2009/SGJ-TA.

III – FIXAR o prazo de 60 (sessenta) dias para a conclusão dos trabalhos, assegurando ao servidor os Princípios Constitucionais do Contraditório e a Ampla Defesa, podendo ser prorrogado o prazo por igual período, como estatui o artigo 208, do mesmo Diploma Legal.

PUBLIQUE-SE, REGISTRE-SE E CUMPRE-SE.

GABINETE DA PROCURADORIA GERAL DE JUSTIÇA

Belém, 20 de novembro de 2009.

GERALDO DE MENDONÇA ROCHA

Procurador-Geral de Justiça

PORTARIA Nº 4686/2009-MP/PGJ

O PROCURADOR-GERAL DE JUSTIÇA, usando de suas atribuições legais

CONSIDERANDO o início do processo de elaboração, acompanhamento, monitoramento e avaliação dos Planos de Atuação das Procuradorias e Promotorias de Justiça do Ministério Público do Estado do Pará, para o ano de 2010;

CONSIDERANDO os termos da PORTARIA Nº 2289/2009-MP/PGJ, de 9 de junho de 2009, publicada no Diário Oficial do Estado em 18 de julho de 2009, que instituiu Grupo de Apoio Técnico (GAT), no âmbito do Ministério Público do Estado do Pará, para dar suporte aos Membros na elaboração e no controle da execução dos instrumentos de planejamento estratégico e operacional ;

CONSIDERANDO a necessidade de apoio logístico ao citado Grupo de Apoio Técnico,

R E S O L V E:

Art. 1º INSTITUIR Grupo de Apoio Logístico para dar suporte às atividades do Grupo de Apoio Técnico, referente ao processo de elaboração, acompanhamento, monitoramento e avaliação dos Planos de Atuação das Procuradorias e Promotorias de Justiça para o ano de 2010.

Art. 2º DESIGNAR os servidores do Ministério Público do Estado do Pará abaixo relacionados para comporem o Grupo de Apoio Logístico de que trata o artigo anterior:

CARLOS ANDERSON CORRÊA SILVA – Auxiliar de Administração

GORETH ROCHA BORBA COSTA – Auxiliar de Administração

JOSÉ CARLOS DE SOUSA VIEIRA – Auxiliar de Serviços Gerais

Art. 3º O Grupo desenvolverá suas atividades no período de 10/11/2009 a 10/12/2009, podendo esse prazo ser prorrogado, a critério da Administração Superior.

Art. 4º Esta Portaria retroage seus efeitos a 10 de novembro de 2009.

PUBLIQUE-SE, REGISTRE-SE E CUMPRE-SE.

GABINETE DO PROCURADOR-GERAL DE JUSTIÇA, Belém, 20 de novembro de 2009.

GERALDO DE MENDONÇA ROCHA

Procurador-Geral de Justiça

PORTARIA Nº 4689/2009-MP/PGJ

O PROCURADOR-GERAL DE JUSTIÇA, usando de suas atribuições legais

CONSIDERANDO o disposto no art. 18, inciso IX, alínea f, da Lei Complementar nº 057, de 6 de julho de 2006 (Lei Orgânica do Ministério Público do Estado do Pará),

CONSIDERANDO o teor do expediente protocolizado sob nº 36070/2009, em 18/11/2009

R E S O L V E:

I - DESIGNAR o Promotor de Justiça DANYLLO POMPEU COLARES para, conjuntamente com o Promotor de Justiça RODRIGO AQUINO SILVA, oficial na sessão do Tribunal do Júri popular da comarca de Santarém, nos dias 24 e 26/11/2009, referente aos autos da Ação Penal nº 2001.2000125-3, no julgamento de Aloysio do Rêgo Martins, e nº 2003.2000625-6, no julgamento de Odair Gama de Jesus, podendo adotar medidas pertinentes, inclusive interpor recursos.

II – TORNAR SEM EFEITO a PORTARIA Nº 4.512/2009-MP/PGJ, de 12 de novembro de 2009.

PUBLIQUE-SE, REGISTRE-SE E CUMPRE-SE

GABINETE DO PROCURADOR-GERAL DE JUSTIÇA, Belém, 23 de novembro de 2009.

GERALDO DE MENDONÇA ROCHA

Procurador-Geral de Justiça

PORTARIA Nº 4692/2009-MP/PJ

O PROCURADOR-GERAL DE JUSTIÇA, usando de suas atribuições legais

CONSIDERANDO o disposto no art. 18, inciso IX, alínea f, da Lei Complementar nº 057, de 6 de julho de 2006 (Lei Orgânica do Ministério Público do Estado do Pará),
CONSIDERANDO os termos do Ofício nº 56/2009/MP/4ºPJTJ, protocolizado sob nº 34093/2009,

R E S O L V E :

DESIGNAR o Promotor de Justiça ALDO DE OLIVEIRA BRANDÃO SAIFE para, como representante do Ministério Público, oficiar nas sessões do Tribunal do Júri popular da comarca de Belém, nos dias 24 e 26/11/2009, podendo adotar medidas pertinentes, inclusive interpor recursos.

PUBLIQUE-SE, REGISTRE-SE E CUMPRA-SE

GABINETE DO PROCURADOR-GERAL DE JUSTIÇA, Belém, 23 de novembro de 2009.

GERALDO DE MENDONÇA ROCHA

Procurador-Geral de Justiça

PORTARIA Nº 4697/2009-MP/PJ

O PROCURADOR-GERAL DE JUSTIÇA, usando de suas atribuições legais

CONSIDERANDO o disposto no art. 18, inciso IX, alínea f, da Lei Complementar nº 057, de 06 de julho de 2006 (Lei Orgânica do Ministério Público do Estado do Pará),
CONSIDERANDO os termos do expediente protocolizado sob o nº 33884/2009, em 30/10/2009,

R E S O L V E :

DESIGNAR a Promotora de Justiça ROSANA CORDOVIL CORRÊA DOS SANTOS para, sem prejuízo de suas atribuições, acompanhar o andamento dos autos de Inquérito Policial, apuratório da morte de Jucilene Pereira da Silva (Boletim de Ocorrência nº 00011/2009.010613-0).

PUBLIQUE-SE, REGISTRE-SE E CUMPRA-SE.

GABINETE DO PROCURADOR-GERAL DE JUSTIÇA, Belém, 23 de novembro de 2009.

GERALDO DE MENDONÇA ROCHA

Procurador-Geral de Justiça

PORTARIA Nº 4707/2009-MP/PJ

O PROCURADOR-GERAL DE JUSTIÇA, usando de suas atribuições legais

CONSIDERANDO o disposto no art. 18, inciso IX, alínea f, da Lei Complementar nº 057, de 6 de julho de 2006 (Lei Orgânica do Ministério Público do Estado do Pará),
CONSIDERANDO os termos do expediente protocolizado sob o nº 36242/2009,

R E S O L V E :

DESIGNAR a Promotora de Justiça LOUISE REJANE DE ARAÚJO SILVA para, conjuntamente com a Promotora de Justiça GRUCHENHKA OLIVEIRA BAPTISTA FREIRE, participar de audiência pública para discutir sobre a comercialização da massa de caranguejo no município de São Caetano de Odivelas.

PUBLIQUE-SE, REGISTRE-SE E CUMPRA-SE.

GABINETE DO PROCURADOR-GERAL DE JUSTIÇA, Belém 23 de novembro de 2009.

GERALDO DE MENDONÇA ROCHA

Procurador-Geral de Justiça

PORTARIA Nº 3059/2009-MP/SGJ-TA

O SUBPROCURADOR-GERAL DE JUSTIÇA, PARA A ÁREA TÉCNICO-ADMINISTRATIVA, ALMERINDO JOSÉ CARDOSO LEITÃO, usando das atribuições que lhe foram delegadas pela PORTARIA Nº 835/07-MP/PJ, de 19 de março de 2007, CONSIDERANDO a necessidade de se adotar critérios visando realizar uma fiscalização mais efetiva no que se refere à execução dos contratos de prestação de serviços firmados pelo Ministério Público;

R E S O L V E :

I - DESIGNAR os servidores abaixo relacionados para acompanharem e fiscalizarem os Contratos conforme quadro:

INSTRUMENTO	NÚMERO	CONTRATADA	SERVIDOR
CONTRATO	070/2009	L. A . Serviços de Construção Civil e Terraplenagem Ltda	Henrique Klautau de Mendonça
CONTRATO	071/2009	Casa Nova Construtora Ltda.	Renato Albuquerque Chaves
CONTRATO	072/2009	Clássica Construtora Ltda - EPP	Renato Albuquerque Chaves
CONTRATO	073/2009	Clássica Construtora Ltda - EPP	Henrique Klautau de Mendonça
CONTRATO	074/2009	Clássica Construtora Ltda - EPP	Renato Albuquerque Chaves

II - Caberá aos servidores designados neste ato, a obrigação de anotar em registro todas as ocorrências relacionadas com a execução dos Contratos supramencionados, devendo

sugerir diretamente à Subprocuradoria-Geral de Justiça o que for necessário à manutenção da qualidade dos serviços contratados.

PUBLIQUE-SE, REGISTRE-SE E CUMPRA-SE.

GABINETE DA SUBPROCURADORIA-GERAL DE JUSTIÇA PARA A ÁREA TÉCNICO-ADMINISTRATIVA, Belém, 20 de novembro de 2009.

ALMERINDO JOSÉ CARDOSO LEITÃO

Subprocurador-Geral de Justiça

área técnico-administrativa

PORTARIA Nº 3061/2009-MP/SGJ-TA

O SUBPROCURADOR-GERAL DE JUSTIÇA, PARA A ÁREA TÉCNICO-ADMINISTRATIVA, ALMERINDO JOSÉ CARDOSO LEITÃO, usando das atribuições que lhe foram delegadas pela

PORTARIA Nº 835/07-MP/PJ, de 19 de março de 2007,

CONSIDERANDO os termos da PORTARIA Nº 336/2007-MP/SGJ-TA, de 6 de março de 2007, que autorizou, equivocadamente,

o servidor Germano Moraes de Carvalho, a gozar 30 (trinta) dias de Licença-Prêmio referente ao triênio 2002/2005, no período de 1º a 30 de abril de 2007, período esse já usufruído pelo servidor, conforme PORTARIA Nº 016/2007-SGMP, de 8 de janeiro de 2007;

CONSIDERANDO o teor do expediente protocolado sob o nº 29946/2009, em 29 de setembro de 2009;

R E S O L V E :

I - ANULAR a PORTARIA Nº 336/2007-MP/SGJ-TA, de 6 de março de 2007, publicada no D.O.E. de 12 de abril de 2007.

II - CONCEDER ao servidor GERMANO MORAES DE CARVALHO, Motorista, 60 (sessenta) dias de Licença-Prêmio, referente ao triênio 2005/2008, de acordo com o art. 98 da Lei Estadual nº 5.810/94, com a ressalva de que os primeiros 30 (trinta) dias já foram regularmente usufruídos pelo servidor, no período de 1º a 30/4/2007, restando-lhe apenas 30 (trinta) dias para gozo oportuno.

PUBLIQUE-SE, REGISTRE-SE E CUMPRA-SE.

GABINETE DA SUBPROCURADORIA-GERAL DE JUSTIÇA PARA A ÁREA TÉCNICO-ADMINISTRATIVA, Belém, 20 de novembro de 2009.

ALMERINDO JOSÉ CARDOSO LEITÃO

Subprocurador-Geral de Justiça

área técnico-administrativa

CONTRATO**NÚMERO DE PUBLICAÇÃO: 47199****CONTRATO: 76/2009**

Objeto: Aquisição de Cartões de Identificação

Valor Total: 14.694,00

Data Assinatura: 16/11/2009

Vigência: 17/11/2009 a 16/05/2010

Registro de Preços: 13/2008

Orçamento:

Programa de Trabalho Natureza da Despesa Fonte do Recurso Origem do Recurso

03122012545340000 339030 0101000000 Estadual

Contratado: GD BURTÍ S/A

Endereço: Estrada de Santa Isabel, 7235

CEP. 08577-010 - Itaquaquecetuba/SP Telefone: 1146466601

Ordenador: GERALDO DE MENDONÇA ROCHA

TERMO ADITIVO A CONVÊNIO**NÚMERO DE PUBLICAÇÃO: 46961**

Termo Aditivo: 4

Data de Assinatura: 16/11/2009

Valor: 0,00

Vigência: 17/11/2009 a 16/11/2014

Justificativa: Prorrogação do prazo de vigência

Objeto: Estabelecer as bases gerais de Cooperação Científica e Técnica entre o Ministério Público e o Cesupa, para o desenvolvimento de atividades, estudos, programas e projetos, bem como intercâmbio cultural e outros, no campo das Ciências Jurídicas.

CONVENIO: 0/1999

Partes:

Concedente: MINISTÉRIO PÚBLICO DO ESTADO DO PARÁ

Beneficiário ente Privado: CENTRO UNIVERSITÁRIO DO ESTADO DO PARÁ - CESUPA

Nome do Ordenador: GERALDO DE MENDONÇA ROCHA

CONTRATO**NÚMERO DE PUBLICAÇÃO: 47040****CONTRATO: 75/2009**

Objeto: Aquisição de móveis

Valor Total: 28.254,80

Data Assinatura: 23/11/2009

Vigência: 24/11/2009 a 21/02/2010

PREGÃO ELETRÔNICO: 77/2008

Orçamento:

Programa de Trabalho Natureza da Despesa Fonte do Recurso Origem do Recurso

03122012545340000 449052 0101000000 Estadual

Contratado: ARTLINE INDÚSTRIA E COMÉRCIO DE MÓVEIS LTDA

Endereço: Rua Gutemberg Chagas, 280B

CEP. 49040-780 - Aracaju/SE Telefone: 7921070949

Ordenador: GERALDO DE MENDONÇA ROCHA

Admissão de Servidor

NÚMERO DE PUBLICAÇÃO: 46906

Órgão: MINISTERIO PUBLICO

Modalidade de Admissão: Comissionado

Ato: 052/2009

Data de Admissão: 23/11/2009

Nome do Servidor

Servidor

Observação

ROSANA MARIA VASCONCELOS BOUTH

ASSESSOR DE PROCURADOR

Ordenador: GERALDO DE MENDONÇA ROCHA

Admissão de Servidor

NÚMERO DE PUBLICAÇÃO: 46913

Órgão: MINISTERIO PUBLICO

Modalidade de Admissão: Comissionado

Ato: 054/2009

Data de Admissão: 03/11/2009

Nome do Servidor

Servidor

Observação

MARLY DANTAS NERY

PLANEJAMENTO INSTITUCIONALMP.CPCP-102.5

Ordenador: GERALDO DE MENDONÇA ROCHA

Admissão de Servidor

NÚMERO DE PUBLICAÇÃO: 46914

Órgão: MINISTERIO PUBLICO

Modalidade de Admissão: Comissionado

Ato: 055/2009

Data de Admissão: 03/11/2009

Nome do Servidor

Servidor

Observação

ARLENA SARMENTO DE FREITAS

ESPECIALIZADO MP.CPCE-102.4

Ordenador: GERALDO DE MENDONÇA ROCHA

Admissão de Servidor

NÚMERO DE PUBLICAÇÃO: 46928

Órgão: MINISTERIO PUBLICO

Modalidade de Admissão: Comissionado

Ato: 060/2009

Data de Admissão: 17/11/2009

Nome do Servidor

Servidor

Observação

ANSELMO DE JESUS QUEIROZ DA COSTA

ASSESSOR DA SUBPROCURADORIA-GERAL DE JUSTIÇA JIMP.CPCP-102.5

Ordenador: GERALDO DE MENDONÇA ROCHA

AVISO DE LICITAÇÃO**NÚMERO DE PUBLICAÇÃO: 47221****MODALIDADE: PREGÃO PRESENCIAL****NÚMERO: 42/2009**

Objeto: CONTRATAÇÃO DE EMPRESA PARA PRESTAÇÃO DE SERVIÇO DE IMPRESSÃO GRÁFICA

Entrega do Edital: www.mp.pa.gov.br ou na Rua Ângelo Custódio 210, Cidade Velha, Belém, Pará.

Observação: Nova data em virtude de alterações no termo de referência.

Responsável pelo certame: ANDRÉA MARA CICCIO

Local de Abertura: Rua Ângelo Custódio 210, Cidade Velha, Belém, Pará.

Data da Abertura: 11/12/2009

Hora da Abertura: 10:00

Orçamento:

Programa de Trabalho Natureza da Despesa Fonte do Recurso Origem do Recurso

03422123749840000 339039 0101000000 Estadual

Ordenador: ANTONIO EDUARDO BARLETA DE ALMEIDA

**ADMISSÃO DE SERVIDOR****NÚMERO DE PUBLICAÇÃO: 47098****ERRATA DA PUBLICAÇÃO: 46750**

Órgão: M. P./TRIB. DE CONTAS DOS MUNICIPIOS

Modalidade de Admissão: Comissionado

Ato: PORTARIA Nº 99/2009/MPJTCM-PA

Data de Admissão: 24/11/2009

Nome do Servidor

CARLA SUELY DE ALMEIDA CAMPOS

Assistente da Procuradoria (NM)

Ordenador: ELISABETH MASSOUD SALAME DA SILVA

ÓRGÃOS



SECRETARIA DE ESTADO DE PLANEJAMENTO, ORÇAMENTO E FINANÇAS

PORTARIA Nº 173, DE 16 DE NOVEMBRO DE 2009 - DIPLAN NÚMERO DE PUBLICAÇÃO: 46955

O SECRETÁRIO DE ESTADO DE PLANEJAMENTO, ORÇAMENTO E FINANÇAS, usando das atribuições legais que lhe confere o artigo 3º, do Decreto nº 1635, de 4 de maio de 2009, que aprova a Programação Orçamentária e o Cronograma Mensal de Desembolso dos Orçamentos Fiscal e da Seguridade Social, para o 2º quadrimestre do exercício de 2009.

RESOLVE:

I - Reduzir no montante de R\$ 5.699.212,56 (Cinco Milhões, Seiscentos e Noventa e Nove Mil, Duzentos e Doze Reais e Cinquenta e Seis Centavos), a quota do segundo quadrimestre, referente ao(s) grupo(s) de despesa(s) da(s) Unidade(s) Orçamentária(s), de acordo com o(s) anexo(s) constante(s) desta Portaria.

II – A presente Portaria entrará em vigor nesta data.

Registre-se, publique-se e cumpra-se,

JOSÉ JÚLIO FERREIRA LIMA

Secretário de Estado de Planejamento, Orçamento e Finanças

ANEXO A PORTARIA Nº 173, DE 16 DE NOVEMBRO DE 2009

ÁREA/UNIDADE ORÇAMENTÁRIA/ GRUPO DE DESPESA/SUBGRUPO DE DESPESA	FONTE	2º QUADRIMESTRE - 2009				
		MAIO	JUNHO	JULHO	AGOSTO	TOTAL
DESENVOLVIMENTO SÓCIO-ECONÔMICO						
ADEPARÁ						
Outras Despesas Correntes		31.075,30	0,00	0,00	0,00	31.075,30
Despesas Ordinárias	6121	31.075,30	0,00	0,00	0,00	31.075,30
SEDECT						
Investimentos		0,00	647.406,27	314.511,25	0,00	961.917,52
Obras e Instalações	0101	0,00	647.406,27	314.511,25	0,00	961.917,52
GESTÃO						
IASEP						
Investimentos		0,00	0,00	662.720,00	662.720,00	1.325.440,00
Equipamentos e Material Permanente	0261	0,00	0,00	216.841,18	216.841,18	433.682,36
Reforma	0261	0,00	0,00	445.878,82	445.878,82	891.757,64
IDESP						
Investimentos		0,00	0,00	40.000,00	0,00	40.000,00
Equipamentos e Material Permanente	0260	0,00	0,00	40.000,00	0,00	40.000,00
INFRA-ESTRUTURA E TRANSPORTE						
SETRAN						
Investimentos		3.053.031,99	0,00	0,00	0,00	3.053.031,99
Obras e Instalações	0101	3.053.031,99	0,00	0,00	0,00	3.053.031,99
POLÍTICA SOCIAL						
HRCM						
Outras Despesas Correntes		0,00	0,00	0,00	26.000,00	26.000,00
Despesas Ordinárias						
DESTAQUE RECEBIDO DO(A) FES						
	0103	0,00	0,00	0,00	26.000,00	26.000,00
SEDES						
Investimentos		0,00	261.747,75	0,00	0,00	261.747,75
Equipamentos e Material Permanente						
DESTAQUE RECEBIDO DO(A) FEAS						
	0339	0,00	261.747,75	0,00	0,00	261.747,75
PROGRAMA/ÓRGÃO						
		2º QUADRIMESTRE - 2009				
	FONTE	MAIO	JUNHO	JULHO	AGOSTO	TOTAL

APOIO ADMINISTRATIVO		31.075,30	0,00	0,00	26.000,00	57.075,30
ADEPARÁ						
	6121	31.075,30	0,00	0,00	0,00	31.075,30
HRCM						
DESTAQUE RECEBIDO DO(A) FES						
	0103	0,00	0,00	0,00	26.000,00	26.000,00
CAMINHOS DA PARCERIA						
		3.053.031,99	0,00	0,00	0,00	3.053.031,99
SETRAN						
	0101	3.053.031,99	0,00	0,00	0,00	3.053.031,99
CIÊNCIA, TECNOLOGIA E INOVAÇÃO PARA O DESENVOLVIMENTO						
SEDECT						
	0101	0,00	647.406,27	314.511,25	0,00	961.917,52
GESTÃO DE POLÍTICAS SOCIAIS						
SEDES						
DESTAQUE RECEBIDO DO(A) FEAS						
	0339	0,00	261.747,75	0,00	0,00	261.747,75
GESTÃO DO PLANEJAMENTO ESTRATÉGICO						
		0,00	0,00	40.000,00	0,00	40.000,00
IDESP						
	0260	0,00	0,00	40.000,00	0,00	40.000,00
QUALIDADE SOCIAL DO SERVIÇO PÚBLICO						
IASEP						
	0261	0,00	0,00	662.720,00	662.720,00	1.325.440,00

LICENÇAS E INTERROMPER FÉRIAS

NÚMERO DE PUBLICAÇÃO: 47074

PORTARIA Nº 984 DE 23/11/2009.

Conceder ao servidor PEDRO JOSÉ DANTAS DE CARVALHO, matrícula nº 57176005/1, Técnico em Gestão Pública, 30(trinta) dias de Licença para tratamento de saúde, no Período de 05/11 a 04/12/2009.

PORTARIA Nº 986 DE 25/11/2009.

Conceder À SERVIDORA MARIA DE NAZARÉ SOUZA DE MENDONÇA, MATRÍCULA Nº 26662/1, 30 (TRINTA) DIAS DE LICENÇA PRÊMIO, NO PERÍODO DE 09/12/2009 A 07/01/2010, CORrespondente ao triênio 2005/2008

PORTARIA Nº 985, DE 23 DE NOVEMBRO DE 2009

A Diretora Administrativo-Financeira usando das atribuições delegadas pela Portaria nº 222, de 25 de fevereiro de 2008, considerando o disposto no art.74 da Lei nº 5.810, de 24 de janeiro de 1994, e considerando a CI s/nº , de 10/11/09 – DIPLAN.

RESOLVE:

INTERROMPER a partir de 06/11/09 o período de gozo de férias da servidora **ANA LÚCIA FRAZÃO GRACINDO**, matrícula nº 28029/1 ocupante do cargo de Técnico, lotada na Gerência Instrumental de áreas Especiais – GEGOP, e concedido através da Portaria nº 873, de 05 de outubro de 2009, publicada no DOE nº 31.520 de 07/10/2009, ficando o restante para ser gozado em 04/01/2010.

Registre-se, publique-se e cumpra-se.

Secretaria de Estado de Planejamento, Orçamento e Finanças, 23 de novembro de 2009.

MARGARIDA DO COUTO DIAS

Diretora Administrativo-Financeira

PORTARIA Nº 175, DE 16 DE NOVEMBRO DE 2009 - DIPLAN

Número de Publicação: 46912

O SECRETÁRIO DE ESTADO DE PLANEJAMENTO, ORÇAMENTO E FINANÇAS, usando das atribuições legais que lhe confere o artigo 3º, do Decreto nº 1473, de 2 de janeiro de 2009, que aprova a Programação Orçamentária e o Cronograma Mensal de Desembolso dos Orçamentos Fiscal e da Seguridade Social, para o 1º quadrimestre do exercício de 2009.

RESOLVE:

I - Reduzir no montante de R\$ 981.891,57 (Novecentos e Oitenta e Um Mil, Oitocentos e Noventa e Um Reais e Cinquenta e Sete Centavos), a quota do primeiro quadrimestre, referente ao(s) grupo(s) de despesa(s) da(s) Unidade(s) Orçamentária(s), de acordo com o(s) anexo(s) constante(s) desta Portaria.

II – A presente Portaria entrará em vigor nesta data.

Registre-se, publique-se e cumpra-se,

JOSÉ JÚLIO FERREIRA LIMA

Secretário de Estado de Planejamento, Orçamento e Finanças

ANEXO A PORTARIA Nº 175, DE 16 DE NOVEMBRO DE 2009

ÁREA/UNIDADE ORÇAMENTÁRIA/ GRUPO DE DESPESA/SUBGRUPO DE DESPESA	FONTE	1º QUADRIMESTRE - 2009				
		JANEIRO	FEVEREIRO	MARÇO	ABRIL	TOTAL
DEFESA SOCIAL						
CPC						
Investimentos		0,00	0,00	20,04	0,00	20,04
Obras e Instalações	0101	0,00	0,00	20,04	0,00	20,04
DESENVOLVIMENTO SÓCIO-ECONÔMICO						
ADEPARÁ						
Outras Despesas Correntes		34.156,45	34.645,75	34.645,75	34.645,75	138.093,70
Despesas Ordinárias	6121	34.156,45	34.645,75	34.645,75	34.645,75	138.093,70
GESTÃO						
IASEP						
Investimentos		46.430,00	300.000,00	0,00	0,00	346.430,00
Equipamentos e Material Permanente						
Obras e Instalações	0261	0,00	300.000,00	0,00	0,00	300.000,00
	0261	46.430,00	0,00	0,00	0,00	46.430,00
IDESP						
Investimentos		0,00	112.239,33	0,00	0,00	112.239,33
Equipamentos e Material Permanente						
	0260	0,00	112.239,33	0,00	0,00	112.239,33
POLÍTICA SOCIAL						
Fund. Santa Casa						
Investimentos		0,00	0,00	385.108,50	0,00	385.108,50
Obras e Instalações						
DESTAQUE RECEBIDO DO(A) FES						
	0103	0,00	0,00	385.108,50	0,00	385.108,50

PROGRAMA/ÓRGÃO	FONTE	1º QUADRIMESTRE - 2009				
		JANEIRO	FEVEREIRO	MARÇO	ABRIL	TOTAL
GESTÃO DO PLANEJAMENTO ESTRATÉGICO						
		0,00	112.239,33	0,00	0,00	112.239,33
IDESP						
	0260	0,00	112.239,33	0,00	0,00	112.239,33
MODERNIZAÇÃO DO SETOR AGROPECUÁRIO						
ADEPARÁ						
	6121	34.156,45	34.645,75	34.645,75	34.645,75	138.093,70
QUALIDADE SOCIAL DO SERVIÇO PÚBLICO						
IASEP						
	0261	46.430,00	300.000,00	0,00	0,00	346.430,00
RESOLUTIVIDADE NA SAÚDE						
		0,00	0,00	385.108,50	0,00	385.108,50
Fund. Santa Casa						
DESTAQUE RECEBIDO DO(A) FES						
	0103	0,00	0,00	385.108,50	0,00	385.108,50
SEGURANÇA PARA TODOS E TODOS						
		0,00	0,00	20,04	0,00	20,04
CPC						
	0101	0,00	0,00	20,04	0,00	20,04

PORTARIA Nº 174, DE 16 DE NOVEMBRO DE 2009 - DIPLAN NÚMERO DE PUBLICAÇÃO: 46903

O SECRETÁRIO DE ESTADO DE PLANEJAMENTO, ORÇAMENTO E FINANÇAS, usando das atribuições legais que lhe confere o artigo 3º, do Decreto nº 1856, de 1 de setembro de 2009, que aprova a Programação Orçamentária e o Cronograma Mensal de Desembolso dos Orçamentos Fiscal e da Seguridade Social, para o 3º quadrimestre do exercício de 2009.

RESOLVE:

I - Reduzir no montante de R\$ 15.869.655,50 (Quinze Milhões, Oitocentos e Sessenta e Nove Mil, Seiscentos e Cinquenta e Cinco Reais e Cinquenta Centavos), a quota do terceiro quadrimestre, referente ao(s) grupo(s) de despesa(s) da(s) Unidade(s) Orçamentária(s), de acordo com o(s) anexo(s) constante(s) desta Portaria.

II – A presente Portaria entrará em vigor nesta data.

Registre-se, publique-se e cumpra-se,

JOSÉ JÚLIO FERREIRA LIMA

Secretário de Estado de Planejamento, Orçamento e Finanças

CONTINUA NO CADERNO 4

Executivo 4

QUINTA-FEIRA, 26 DE NOVEMBRO DE 2009

ÓRGÃOS



SECRETARIA DE ESTADO DE PLANEJAMENTO, ORÇAMENTO E FINANÇAS

ANEXO A PORTARIA Nº 174, DE 16 DE NOVEMBRO DE 2009

ÁREA/UNIDADE ORÇAMENTÁRIA/ GRUPO DE DESPESA/SUBGRUPO DE DESPESA	FUNTE	3º QUADRIMESTRE - 2009				
		SETEMBRO	OUTUBRO	NOVEMBRO	DEZEMBRO	TOTAL
DEFESA SOCIAL						
SEGUIP						
Outras Despesas Correntes		1.360,00	0,00	0,00	0,00	1.360,00
Despesas Ordinárias						
DESTAQUE RECEBIDO DO(A) PMPA						
0101	1.360,00	0,00	0,00	0,00	0,00	1.360,00
DESENVOLVIMENTO SÓCIO-ECONÔMICO						
FAPESPA						
Investimentos		0,00	108.000,00	54.000,00	49.000,00	211.000,00
Equipamentos e Material Permanente						
0122	0,00	108.000,00	54.000,00	49.000,00	211.000,00	
NGPR						
Outras Despesas Correntes		0,00	116.403,00	0,00	0,00	116.403,00
Despesas Ordinárias						
0131	0,00	116.403,00	0,00	0,00	0,00	116.403,00
SEDECT						
Investimentos		1.000.000,00	1.000.000,00	1.000.000,00	490.387,48	3.490.387,48
Obras e Instalações						
0101	1.000.000,00	1.000.000,00	1.000.000,00	490.387,48	3.490.387,48	
GESTÃO						
IASEP						
Investimentos		2.227.710,00	2.227.710,00	2.227.710,00	0,00	6.683.130,00
Equipamentos e Material Permanente						
0261	480.517,00	480.517,00	480.517,00	0,00	1.441.551,00	
Obras e Instalações						
0261	1.486.551,00	1.486.551,00	1.486.551,00	0,00	4.459.653,00	
Reforma						
0261	260.642,00	260.642,00	260.642,00	0,00	781.926,00	
POLÍTICA SOCIAL						
CRS - Belém						
Outras Despesas Correntes		4.150,00	0,00	0,00	0,00	4.150,00
Despesas Ordinárias						
DESTAQUE RECEBIDO DO(A) FES						
0103	4.150,00	0,00	0,00	0,00	0,00	4.150,00
LACEN						
Outras Despesas Correntes		0,00	31.501,61	0,00	0,00	31.501,61
Despesas Ordinárias						
DESTAQUE RECEBIDO DO(A) FES						
0132	0,00	31.501,61	0,00	0,00	0,00	31.501,61
SEDES						
Outras Despesas Correntes		0,00	2.123,04	0,00	0,00	2.123,04
Despesas Ordinárias						
DESTAQUE RECEBIDO DO(A) FEAS						
0139	0,00	2.123,04	0,00	0,00	0,00	2.123,04
SESPA						
Investimentos		30.672,50	71.207,80	0,00	0,00	101.880,30
Equipamentos e Material Permanente						
DESTAQUE RECEBIDO DO(A) FES						
0103	30.672,50	0,00	0,00	0,00	0,00	30.672,50
0132	0,00	71.207,80	0,00	0,00	0,00	71.207,80
Outras Despesas Correntes		0,00	224.596,69	687.486,86	4.213.412,52	5.125.496,07

PROGRAMA/ÓRGÃO	FUNTE	3º QUADRIMESTRE - 2009				
		SETEMBRO	OUTUBRO	NOVEMBRO	DEZEMBRO	TOTAL
Despesas Ordinárias						
DESTAQUE RECEBIDO DO(A) FES						
0132	0,00	224.596,69	687.486,86	4.213.412,52	5.125.496,07	
POLÍTICA SÓCIO-CULTURAL						
SEEL						
Outras Despesas Correntes		0,00	0,00	0,00	102.224,00	102.224,00
Despesas Ordinárias						
0145	0,00	0,00	0,00	102.224,00	102.224,00	
CIÊNCIA, TECNOLOGIA E INOVAÇÃO PARA O DESENVOLVIMENTO						
FAPESPA						
SEDECT		0,00	108.000,00	54.000,00	49.000,00	211.000,00
0101	1.000.000,00	1.000.000,00	1.000.000,00	490.387,48	3.490.387,48	
ESPORTE PARTICIPATIVO						
SEEL						
0145	0,00	0,00	0,00	102.224,00	102.224,00	
GESTÃO DE POLÍTICAS SOCIAIS						
SEDES						
DESTAQUE RECEBIDO DO(A) FEAS						
0139	0,00	2.123,04	0,00	0,00	0,00	2.123,04
PROGRAMA DE REDUÇÃO DA POBREZA E GESTÃO DOS RECURSOS NATURAIS DO ESTADO DO PARÁ - PARÁ RURAL						
NGPR						
0131	0,00	116.403,00	0,00	0,00	0,00	116.403,00
QUALIDADE SOCIAL DO SERVIÇO PÚBLICO						
IASEP						
0261	2.227.710,00	2.227.710,00	2.227.710,00	0,00	6.683.130,00	
RESOLUTIVIDADE NA SAÚDE						
LACEN						
DESTAQUE RECEBIDO DO(A) FES						
0132	0,00	31.501,61	0,00	0,00	0,00	31.501,61
SESPA						
DESTAQUE RECEBIDO DO(A) FES						
0132	0,00	295.804,49	687.486,86	4.213.412,52	5.196.703,87	
SAÚDE ESSENCIAL						
CRS - Belém						
DESTAQUE RECEBIDO DO(A) FES						
0103	4.150,00	0,00	0,00	0,00	4.150,00	
SESPA						
DESTAQUE RECEBIDO DO(A) FES						
0103	30.672,50	0,00	0,00	0,00	30.672,50	
VALORIZAÇÃO DOS SERVIDORES DE DEFESA SOCIAL						
SEGUIP						
DESTAQUE RECEBIDO DO(A) PMPA						
0101	1.360,00	0,00	0,00	0,00	1.360,00	

EXTRATO DE CONTRATO/PROGRAMA CREDPARÁ NÚMERO DE PUBLICAÇÃO: 46923

CONTRATO Nº 017/2009-CP

MODALIDADE DA LICITAÇÃO: Dispensa de Licitação.

PARTES: Secretaria de Estado de Planejamento, Orçamento e Finanças-SEPOF, através do Programa CREDPARÁ e a Empresa E.B.G. Comércio e Serviços Ltda. - EPP.

OBJETO: O objeto deste contrato é a locação de 01 (um) Equipamento Reprográfico Multifuncional, marca SANSUNG, modelo SCX 4521, novo, com franquia de consumo mensal de 5.000 (Cinco Mil) cópias, já instalado, para utilização na Agência do Programa CREDPARÁ, localizada em Santarém-PA, incluindo substituição de peças, toner e manutenção.

VIGÊNCIA: 18/11/2009 a 17/11/2010

VALOR GLOBAL: R\$ 200,00 (duzentos reais) mensal.

DOTAÇÃO ORÇAMENTÁRIA: 19101.04.121.0125.6237

FONTE DE RECURSO: 0101

FORO: Belém/PA

DATA DA ASSINATURA: 18/11/2009

ORDENADOR RESPONSÁVEL: Dourival de Souza Pereira -

Coordenador Administrativo/Financeiro e Osmar Cebuliski - Coordenador de Planejamento e Controle
ENDEREÇO DO CONTRATADO: Trav. Silva Jardim, 853-Bairro: Aparecida-Santarém- PA.

PORTARIA Nº 177, DE 20/11/2009 - DIPLAN NÚMERO DE PUBLICAÇÃO: 46803

O SECRETÁRIO DE ESTADO DE PLANEJAMENTO, ORÇAMENTO E FINANÇAS, usando de suas atribuições que lhe confere o(s) inciso(s) II e § 2º do artigo 17 da Lei nº 7.239, de 31 de dezembro de 2008 - Lei Orçamentária Anual - LOA 2009.

RESOLVE:

I - Alterar a Modalidade de Aplicação e o(s) elemento(s) de despesa no valor de R\$ 127.265,29 (Cento e Vinte e Sete Mil, Duzentos e Sessenta e Cinco Reais e Vinte e Nove Centavos), na(s) dotação(ões) do(s) elemento(s) de despesa(s) da(s) Unidade(s) Orçamentária(s), conforme quadro abaixo:

R\$

CÓDIGO	FONTE	NATUREZA DA DESPESA	VALOR
141012060112776235 - SAGRI	0146	334041	6.000,00
481011912212616190 - SEDECT	0101	335041	10.000,00
481011957312616026 - SEDECT	0101	339039	83.165,29
792011854112264796 - IDEFLOR	0261	335041	28.100,00
TOTAL			127.265,29

II - Para seu atendimento reduzir em igual valor a Modalidade de Aplicação da(s) dotação(ões) do(s) elemento(s) de despesa(s) da(s) mesma(s) atividade(s) e projeto(s), da forma abaixo discriminada(s):

R\$

CÓDIGO	FONTE	NATUREZA DA DESPESA	VALOR
141012060112776235 - SAGRI	0146	339030	6.000,00
481011912212616190 - SEDECT	0101	339030	10.000,00
481011957312616026 - SEDECT	0101	335041	83.165,29
792011854112264796 - IDEFLOR	0261	339036	28.100,00
TOTAL			127.265,29

III - A presente Portaria entrará em vigor nesta data.

Registre-se, publique-se e cumpra-se

JOSÉ JÚLIO FERREIRA LIMA

Secretário de Estado de Planejamento, Orçamento e Finanças

SECRETARIA DE ESTADO DE OBRAS PÚBLICAS

2º TA DO CONVÊNIO 26/2008 NÚMERO DE PUBLICAÇÃO: 46997

Partes:

Secretaria de Estado de Obras Públicas - 05.054.911/0001-15 Prefeitura Municipal de São Sebastião da Boa Vista - 05.105.143/0001-81

Objeto: Construção de micro sistema de abastecimento de água em São Sebastião da Boa Vista, neste Estado.

Justificativa: Prorrogação de Prazo

Vigência: de 10/12/2009 a 29/06/2010

Data da Assinatura: 25/11/2009

Ordenador Responsável:

Francisco das Chagas Silva Melo Filho

Responsável pela Entidade Receptora dos Recursos:

Laércio Rodrigues Pereira.

Aditivos Anteriores:

1º TA -01/06/2009 (Prorrogação de prazo);

SECRETARIA DE TRANSPORTES

PORTARIA DE DIÁRIAS NÚMERO DE PUBLICAÇÃO: 46899 PORTARIA Nº. 173 DE 23/11/09

Servidor: Osvaldo Martins Coelho
CPF: 005.690.202-63
Nº. de Diárias: ½
Período: 18/11/09
Destino: Bragança
Objetivo: Inspeção de obra no trapiche em concreto.

Servidor: Antonio Carlos Nunes Gouvea
CPF: 084.390.872-68
Nº. de Diárias: 1,5
Período: 17 a 18/11/09
Destino: Baião

Objetivo: Inspeção das obras de construção de trapiche em concreto.
Servidor: Aloísio Alves dos Santos
CPF: 952.863.148-72
Nº. de Diárias: 4,5
Período: 23 a 27/11/09
Destino: Mãe do Rio

Objetivo: Prestando serviço em Mãe do Rio
Servidor: Raimundo Gomes Silvestre
CPF: 019.315.042-53
Nº. de Diárias: 2,5
Período: 23 a 25/11/09
Destino: Paragominas

Objetivo: Conduzir o Eng. Para efetuarem fiscalização das obras.
Servidor: César Sergio Nascimento da Silva
CPF: 038.689.232-68
Nº. de Diárias: ½
Período: 30/11/09
Destino: Maracanã

Objetivo: Inspeccionar os serviços de construção do trapiche
Servidor: Jose Wanderley Leite
CPF: 218.038.542-00
Nº. de Diárias: 2,5
Período: 23 a 25/11/09
Destino: ISalinas

Objetivo: Conduzir os Eng.s para fiscalização nas obras.

Servidor: César Sergio Nascimento da Silva
CPF: 038.689.232-68
Nº. de Diárias: ½
Período: 30/11/09
Destino: Maracanã

Objetivo: Inspeccionar os serviços de construção do trapiche
Servidor: Jose Wanderley Leite
CPF: 218.038.542-00
Nº. de Diárias: 2,5
Período: 23 a 25/11/09
Destino: ISalinas

Objetivo: Conduzir os Eng.s para fiscalização nas obras.

Servidor: Osvaldo Martins Coelho
CPF: 005.690.202-63
Nº. de Diárias: ½
Período: 19/11/09
Destino: Maracanã

Objetivo: Inspeção de obra no trapiche em concreto.

Servidor: Jose Roberto dos Santos Lima
CPF: 280.018.932-00
Nº. de Diárias: 1/2
Período: 17/11/09
Destino: Bragança

Objetivo: Conduzir o servidor César Silva para realizar fiscalização nas obras.
Servidor: Jose Roberto dos Santos Lima
CPF: 280.018.932-00
Nº. de Diárias: 1/2
Período: 19/11/09
Destino: Salinas

Objetivo: Conduzir o Eng. Carlos Alberto para fiscalização nas obras.
Servidor: Raimundo Gomes Silvestre
CPF: 019.315.042-53
Nº. de Diárias: 2,5
Período: 16 a 18/11/09
Destino: Cameta

Objetivo: Conduzir o Eng. Para efetuarem fiscalização das obras.
Servidor: Eliedio Rodrigues Chaves
CPF: 082.263.852-53
Nº. de Diárias: 4,5
Período: 19 a 23/10/09
Destino: Bragança

Objetivo: Condução para fiscalização dos serviços P.P.A.
Servidor: Jose Wanderley Leite
CPF: 218.038.542-00
Nº. de Diárias: 2,5
Período: 17 a 19/11/09
Destino: Bragança

Objetivo: Conduzir os Eng.s para realizarem fiscalização nas obras.

REGISTRE-SE, PUBLIQUE-SE E CUMPRE-SE
MOISÉS MOREIRA DOS SANTOS
Secretario Adjunto

EXTRATO DE TERMO ADITIVO DE ACRÉSCIMO DE SERVIÇOS
NÚMERO DE PUBLICAÇÃO: 47194
Nº. do Termo Aditivo: Nº. 120/2009 – 7º. TERMO ADITIVO DE ACRÉSCIMO DE SERVIÇO, SEM REFLEXO FINANCEIRO.

Nº. do Contrato: 041/2005 – Processo: 2004/255.324

Partes: SETRAN - C.N.P.J. - 04.953.717/0001-09 / VETEC ENGENHARIA LTDA. - C.N.P.J. nº. 52.635.422/0001-37.

Objeto do Contrato: Prestação de serviços técnicos especializados para Gerenciamento, Fiscalização e Supervisão das Obras e Serviços, inclusive Projetos de Engenharia para construção de pontes e restauração de Rodovias no Estado do Pará

Objetivo e justificativa do aditamento: Objeto do CONTRATO A.JUR Nº. 41/2005 será acrescido da prestação de Consultoria para Gerenciamento, Fiscalização e Supervisão das Obras e Serviços de Engenharia remanescentes para o Programa de Infra-Estrutura Rodoviária do Estado do Pará composto das seguintes rodovias: PA-320/242, subtrecho: Castanhal – Igarapé-Açu, com 50 km de extensão, PA-431, subtrecho: BR-163 – Mojuí dos Campos, com 14 km de extensão, PA-370, subtrecho: Santarém – Curuá – Una, com 70 km de extensão e PA-279, subtrecho: Tucumã – São Félix do Xingu, com 107 km de extensão, Programa denominado BNDES I. O contrato tem ainda como objeto os serviços de gerenciamento das obras de pavimentação da Perna Sul, trecho compreendido entre Alça Viária e Pa-252.

Objetivo e justificativa do aditamento:
Ordenador: VALDIR GANZER – Secretário de Estado de Transportes.

Data da Assinatura: 15/07/2009
Endereço do contratado e CEP: Rua Olimpíadas nº 100, Edifício One Hundred, 2º andar, Bairro Vila Olímpia, São Paulo/SP, CEP: 04.551-000

AVISO DE LICITAÇÃO NÚMERO DE PUBLICAÇÃO: 47019

AVISO DE LICITAÇÃO
Modalidade: Concorrência
Número: n.º 015/2009.

OBJETO: Serviços de Pavimentação na Rodovia PA-454, trecho: BR-308 / Augusto Corrêa, no Município de Augusto Corrêa, na Região de integração Rio Caetés, em uma extensão de serviço de 8,00km

Entrega do Edital: Av. Almte. Barroso, 3639 - Edifício Sede da SETRAN, 1º andar.

Observação: O Edital poderá ser lido e/ou adquirido, no valor de R\$ 50,00 (Cinquenta Reais), de 2ª a 6ª feira, das 10:00 às 13:00 horas, até o 5º dia útil imediatamente anterior à data da abertura da Licitação.

Responsável pelo certame: JOSÉ GAUDENÇO BARRIO MENESCAL.

Valor Estimado: R\$ 2.997.513,87
Local de Abertura: Edifício Sede da SETRAN, 1º andar na sala de Licitações.

Data de Abertura: 28/12/2009.
Hora de Abertura: 10:00 horas.

Orçamento:

Programa de Trabalho	Natureza da Despesa	Fonte do Recurso	Origem do Recurso
26782118214780000	449051	0261000000	Estadual

Ordenador: VALDIR GANZER
Belém, 25 de novembro de 2009.

AVISO DE LICITAÇÃO NÚMERO DE PUBLICAÇÃO: 47021 MODALIDADE: CONCORRÊNCIA NÚMERO: N.º 016/2009.

OBJETO: Serviços de Recuperação na Rodovia PA-477, trecho: PA-150 (Gogó da Onça) / BR-153 (São Geraldo do Araguaia), nos municípios de Xinguara, Piçarra e São Geraldo do Araguaia, nas Regiões de integração do Rio Araguaia e Carajás, em uma extensão de serviço de 120,00km.

Entrega do Edital: Av. Almte. Barroso, 3639 - Edifício Sede da SETRAN, 1º andar.

Observação: O Edital poderá ser lido e/ou adquirido, no valor de R\$ 50,00 (Cinquenta Reais), de 2ª a 6ª feira, das 10:00 às 13:00 horas, até o 5º dia útil imediatamente anterior à data da abertura da Licitação.

Responsável pelo certame: JOSÉ GAUDENÇO BARRIO MENESCAL.

Valor Estimado: R\$ 2.038.299,53
Local de Abertura: Edifício Sede da SETRAN, 1º andar na sala de Licitações.

Data de Abertura: 29/12/2009.
Hora de Abertura: 10:00 horas.

Orçamento:

Programa de Trabalho	Natureza da Despesa	Fonte do Recurso	Origem do Recurso
26782118249600000	449051	0261000000	Estadual

Ordenador: VALDIR GANZER
Belém, 25 de novembro de 2009.

EXTRATO DE LICENÇA NÚMERO DE PUBLICAÇÃO: 46853

Assunto: Prorrogação de Licença Saúde Nº89954A/1 CREM/SEAD

Nome: MÁRIO LÚCIO PALHETA MONTEIRO
Lotação: DTH

Matrícula: 3275949/1
Função: Marinheiro Fluvial de Convés

Nº de dias: 59 (cinquenta e nove)
Período de Afastamento: 29.10 a 26.12.09

EXTRATO DE PORTARIAS NÚMERO DE PUBLICAÇÃO: 46842 PORT. Nº 185 DE 25.11.09

Assunto: DESIGNAR o servidor ANTONIO CARLOS NUNES GOUVÊA, matrícula nº 3277518/1, ocupante da função de Auxiliar Técnico, como responsável pela Diretoria de Infra-Estrutura Hidroviária, até ulterior deliberação do titular desta Secretaria, a contar de 01.09.09.
PORT. nº 186 de 25.11.09

DESIGNAR o servidor CARLOS FERNANDO DE CASTRO MACEDO, matrícula nº 3275507/1, ocupante da função de Técnico de Estrada, como responsável pela Chefia da Divisão de Navegação e Travessia, até ulterior deliberação do titular desta Secretaria, a contar de 01.09.09.

REGISTRE-SE, PUBLIQUE-SE E CUMPRE-SE
SECRETARIA DE ESTADO DE TRANSPORTES

VALDIR GANZER
Secretário de Estado de Transportes

TRIBUNAL DE CONTAS DO ESTADO DO PARÁ

CONTRATO NÚMERO DE PUBLICAÇÃO: 46850 CONTRATO: 33/2009

Objeto: Aquisição de um SWITCH 3COM 5500G-EI 48-PORT e quatro TRANSCEPTORES 3COM 1000BASE-SX SFP.

Valor Total: 25.530,00

Data Assinatura: 20/11/2009

Vigência: 20/11/2009 a 19/11/2014

Dispensa: 16/2009

Orçamento:

Programa de Trabalho Natureza da Despesa Fonte do Recurso Origem do Recurso
0103212249880000 449052 0301000000 Estadual
Contratado: M&P COMÉRCIO E SERVIÇOS DE INFORMÁTICA LTDA.

Endereço: Avenida Roberto Camelier - de 271/272 ao fim, 571
CEP. 66033-640 - Belém/PATelefone: 9132520184

Ordenador: Maria de Lourdes Lima de Oliveira

PORTARIAS DIVERSAS NÚMERO DE PUBLICAÇÃO: 47218 PORTARIA Nº23.763 DE 25-11-09

Designar os servidores Ana Cristina Castelo Branco Iudice, Assessor Técnico de Controle Externo TCE-ATNS-601 Classe A Nível 1, matrícula nº0100232, como presidente, Adeleimo José Maciel Leal, Técnico Auxiliar de Controle Externo TCE-ATI-405 Classe B Nível 3, matrícula nº0100023 e José Tadeu Alves Pessoa, Analista de Controle Externo TCE-ATNS-603 Classe C Nível 3, matrícula nº0178640, para comporem a comissão especial de recebimento referente aquisição de arquivos desluzantes e cadeiras giratórias para este Tribunal.

TRIBUNAL DE JUSTIÇA DO ESTADO DO PARÁ

EXTRATO DE CONTRATO-Nº 080.2009 NÚMERO DE PUBLICAÇÃO: 47129

Extrato de Contrato. Nº do Contrato: 080/2009/TJE/PA. Partes: TJE/PA e a Associação Paranaense de Cultura. CNPJ nº 04.370.847/0001-19//Objeto: serviços de manutenção e licença de uso do sistema aplicativo Software Pergamum (Sistemas Integrados de Bibliotecas) //Modalidade de Licitação: Inexigibilidade de Licitação, com fundamento na disposição do artigo 25, inciso I, da lei nº. 8.666/93. Processo nº 2009001047923//Vigência: Início 24/11/2009 e término em 24/11/2010//Valor do Contrato: R\$.25.220,52 (global) // Dotação orçamentária: 02.061.1252.1890.-339039-Fonte de Recurso 0118//Foro: Belém. Data da Assinatura: 23/11/2009// Responsável pela assinatura do contrato: Francisco de Oliveira Campos Filho-Secretário de Administração//Ordenador Responsável: Sueli Lima Ramos Azevedo.

EXTRATO DE CONTRATO-Nº 081.2009 NÚMERO DE PUBLICAÇÃO: 47136

Extrato Contrato nº. 081/2009/TJ/PA//Partes: TJ/PA e Empresa Nacional Construções & Serviços Técnicos Ltda.// CNPJ nº. 02.934.270/0001-03//Objeto do Contrato: Contratação em caráter emergencial de empresa especializada para a prestação de serviço de escoramento e recuperação do piso térreo do Prédio Sede do TJPB //Modalidade de Licitação: Dispensa de Licitação em conformidade com a Lei nº. 8.666/93, art.24 inciso IV//Valor Global estimado do Contrato: R\$.29.664,50// Dotação orçame ntária:02.061.1252.1890/449039//Fonte de Recursos:0118// Vigência:25/11/2009 a 24/01/2010//Assinatura: 24/11/2009// Responsável pela assinatura: Francisco de Oliveira Campos Filho - Secretário de Administração//Ordenador Responsável: Sueli Lima Ramos Azevedo.

AVISO DE LICITAÇÃO Nº 060/TJPA/2009 NÚMERO DE PUBLICAÇÃO: 46866

Pregão Eletrônico nº 060/TJPA/2009.
OBJETO: Contratação de empresa especializada para prestação de serviços de transmissão via internet, conforme Edital.

SESSÃO PÚBLICA: 09/12/2009 às 10h00min - horário de Brasília, em www.comprasnet.gov.br UASG do TJ/PA: **925942**. Edital disponível em www.tj.pa.gov.br e em www.comprasnet.gov.br. Informações: fones 3205-3206/ 3205-3257 ou e-mail cpl@tj.pa.gov.br. Belém, 25/12/2009. Pregoeiro do TJPA.

**JULGAMENTO - CONCORRÊNCIA 005/TJPA/2009
NÚMERO DE PUBLICAÇÃO: 46967**

JULGAMENTO DA CONCORRÊNCIA 005/TJPA/2009. (Objeto: CONTRATAÇÃO DE EMPRESA PARA A EXECUÇÃO DOS SERVIÇOS DE REFORÇO ESTRUTURAL, READEQUAÇÃO E MODERNIZAÇÃO DO FÓRUM DA COMARCA DE MARABÁ). Empresa Vencedora: ARTEPLAN PROJETOS E CONSTRUÇÕES LTDA. Valor global: R\$3.286.575,59 (três milhões, duzentos e oitenta e seis mil, quinhentos e setenta e cinco reais e cinquenta e nove centavos). Belém, 25/11/2009. Presidente da CPL do TJ/PA.

AVISO DE LICITAÇÃO

**PREGÃO ELETRÔNICO Nº 061/TJPA/2009
NÚMERO DE PUBLICAÇÃO: 47185**

Pregão Eletrônico nº 061/TJPA/2009.

OBJETO: Aquisição de aparelhos de ar condicionado e outros itens enquadrados na categoria eletrodomésticos, conforme Edital e anexos.

SESSÃO PÚBLICA: 09/12/2009 às 10h00min - horário de Brasília, em www.comprasnet.gov.br UASG do TJ/PA: **925942**. Edital disponível em www.tj.pa.gov.br e em www.comprasnet.gov.br. Informações: fone 3205-3206, fax 3205-3287 ou e-mail cpl@tj.pa.gov.br. Belém, 25/11/2009. Preqeiro do TJPA.

**TRIBUNAL DE CONTAS DOS MUNICÍPIOS
DO ESTADO DO PARÁ**



**RESENHA DE PORTARIAS
NÚMERO DE PUBLICAÇÃO: 46980
TRIBUNAL DE CONTAS DOS MUNICÍPIOS
DO ESTADO DO PARÁ.**

PORTARIA Nº 1453/2009 - TCM, DE 17/11/2009

Nome: **MARCELO R. PIRES**

Assunto: Responder pelo expediente da Diretoria de Recursos Humanos/DRH deste Tribunal, durante o impedimento da titular. Período: 31/12/09 a 14/01/10.

PORTARIA Nº 1457/2009 - TCM, DE 19/11/2009

Nome: **ARTUR PAULO B. DE MELO**

Assunto: Férias. Período: 04/01 a 02/02/10; P.A. 2009/2010.

PORTARIA Nº 1460/2009 - TCM, DE 19/11/2009

Nome: **JOSÉ CARLOS ARAÚJO**

Assunto: Férias. Período: 24/11 a 03/12/09; P.A. 2006/2007.

PORTARIA Nº 1468/2009 - TCM, DE 18/11/2009

Nome: **RENATO MARINHO M. MATOS**

Assunto: Afastamento decorrente de casamento. Período: 14 a 21/11/2009.

PORTARIA Nº 1470/2009 - TCM, DE 19/11/2009

Nome: **JOSÉ CARLOS ARAÚJO**

Assunto: Férias. Período: 14/01 a 10/02/10; P.A. 2006/2007-2º Período.

PORTARIA Nº 1477/2009 - TCM, DE 20/11/2009

Nome: **NAZARÉ DAS GRAÇAS B. DE AZEVEDO.**

Assunto: Licença Saúde. Período: 19 a 23/10/09.

PORTARIA Nº 1378/2009 - TCM, DE 20/11/2009

Nome: **ROSELI LAURA HOLANDA M. ALVES**

Assunto: Participar do "XVIII Congresso Nacional do Ministério Público, à realizar-se na cidade de Florianópolis/SC, com ônus para este Tribunal. Período: 25 a 28/11/2009.

PORTARIA Nº 1378/2009 - TCM, DE 20/11/2009

Nome: **ROSELI LAURA HOLANDA M. ALVES**

Assunto: Participar do "XVIII Congresso Nacional do Ministério Público, à realizar-se na cidade de Florianópolis/SC, com ônus para este Tribunal. Período: 25 a 28/11/2009.

PORTARIA Nº 1479/2009 - TCM, DE 20/11/2009

Nome: **RANYERE WELLINGTON M. GADELHA**

ASSUNTO: INTERROMPER AS FÉRIAS CONCEDIDAS PELA

PORTARIA Nº 1317/2009, DE 03/11/2009.

PORTARIA Nº 1488/2009 - TCM, DE 23/11/2009

Nome: **ULAIMA F. KALUME**

Assunto: Licença Prêmio. Período: 30/11/09 a 28/01/10.

PORTARIA Nº 1489/2009 - TCM, DE 23/11/2009

Nome: **DORALY NAZARE C. AMARO**

Assunto: Licença Prêmio. Período: 21/12/09 a 19/01/10.

PORTARIA Nº 1490/2009 - TCM, DE 23/11/2009

Nome: **MARIO NEWTON P. HERMES**

Assunto: Licença Paternidade. Período: 18 a 27/11/09.

**TERMO ADITIVO A CONVÊNIO
NÚMERO DE PUBLICAÇÃO: 46823**

Termo Aditivo: 1

Data de Assinatura: 01/10/2009

Valor: 0,00

Vigência: 01/10/2009 a 30/04/2014

Justificativa: Lei nº 11.788 de 25/09/2008.

Objeto: Alteração da Cláusula Sétima - Dos Direitos e Responsabilidades dos Participes.

Convênio: 1/2009

Orçamento:

Programa de Trabalho Natureza da Despesa Fonte do Recurso	Origem do Recurso
01122012529030000 339036	0101000000 Estadual

Partes:

Beneficiário ente Privado: FACULDADE DE BELÉM - FABEL

Concedente: TRIBUNAL DE CONTAS DOS MUNICÍPIOS

Nome do Ordenador: Cons. ROSA DE FÁTIMA BARGE HAGE

**TERMO ADITIVO A CONTRATO
NÚMERO DE PUBLICAÇÃO: 46841
TERMO ADITIVO: 5**

Data de Assinatura: 20/10/2009

Valor: 7.734,00

Vigência: 20/10/2009 a 31/12/2009

Justificativa: § 4º, artigo 57 da Lei nº 8.666/93.

Contrato: 27/2004

Orçamento:

Programa de Trabalho Natureza da Despesa Fonte do Recurso	Origem do Recurso
03122012545340000 339039	0101000000 Estadual

Contratado: ELETROMECA LTDA

Endereço: Vila São Francisco, Bairro: Marco, 206

CEP. 66093-260 - Belém/PA

Telefone: 9132771010

Ordenador: Cons. ROSA DE FÁTIMA BARGE HAGE

**CONVÊNIO
NÚMERO DE PUBLICAÇÃO: 46813
CONVÊNIO: 1/2009**

Objeto: Realização de estágio nas dependências do TCM-PA, por alunos regularmente matriculados na FABEL.

Valor Total: 24.000,00

Assinatura: 01/05/2009

Vigência: 01/05/2009 a 30/04/2014

Orçamento:

Programa de Trabalho Natureza da Despesa Fonte do Recurso	Origem do Recurso
01122012529030000 339036	0101000000 Estadual

Partes:

Beneficiário ente Privado: FACULDADE DE BELÉM - FABEL.

Endereço: Rua Aristides Lobo - de 656/657 ao fim, 1

CEP. 66053020 - Belém/PA

Fax: 9132011309 Concedente: TRIBUNAL DE CONTAS DOS MUNICÍPIOS

Ordenador: Cons. ROSA DE FÁTIMA BARGE HAGE

**RESENHA DE PORTARIAS
NÚMERO DE PUBLICAÇÃO: 46821
TRIBUNAL DE CONTAS DOS MUNICÍPIOS
DO ESTADO DO PARÁ.**

PORTARIA Nº 1268/2009 - TCM, DE 16/10/2009

Nome: **CLEBER M. DOS SANTOS**

Assunto: Participar como facilitador da VII Conferência Estadual de Assistência Social, na Oficina "Prestação de Contas de Recursos Federais", a realizar-se nesta cidade. Período: 16/10/2009.

PORTARIA Nº 1359/2009 - TCM, DE 09/11/2009

Nome: **ANTONIO MARIA S. SOUZA**

Assunto: Férias.

Período: 01 a 30/12/09; P.A. 2009/2010.

PORTARIA Nº 1360/2009 - TCM, DE 09/11/2009

Nome: **ANTONIO JOSE F. CARRALAS**

Assunto: Férias.

Período: 18/01 a 16/02/10; P.A. 2009/2010.

PORTARIA Nº 1361/2009 - TCM, DE 09/11/2009

Nome: **JOAO PAULO T. FRANCO**

Assunto: Férias.

Período: 01 a 30/12/09; P.A. 2008/2009.

PORTARIA Nº 1362/2009 - TCM, DE 09/11/2009

Nome: **LUCINEIDE F. CARDOSO**

Assunto: Férias.

Período: 04/01 a 2/02/10; P.A. 2009/2010.

PORTARIA Nº 1363/2009 - TCM, DE 09/11/2009

Nome: **MARIA DO ROSÁRIO F. SILVA**

Assunto: Férias.

Período: 01 a 30/12/09; P.A. 2008/2009.

PORTARIA Nº 1364/2009 - TCM, DE 09/11/2009

Nome: **MARIA HELENA S. BARREIROS**

Assunto: Férias.

Período: 04/01 a 02/02/10; P.A. 2009/2010.

PORTARIA Nº 1365/2009 - TCM, DE 09/11/2009

Nome: **MARIA SILVIA T. FRANCO**

Assunto: Férias.

Período: 01 a 30/12/09; P.A. 2008/2009.

PORTARIA Nº 1366/2009 - TCM, DE 09/11/2009

Nome: **REGINA DE CACIA CRUZ M. ORENGEL**

Assunto: Férias.

Período: 04/01 a 02/02/10; P.A. 2009/2010.

PORTARIA Nº 1375/2009 - TCM, DE 10/11/2009

Nome: **CLEBER M. DOS SANTOS e REJANE G. DOS SANTOS**

Assunto: Participarem como facilitadores do curso: "Controle Interno", à realizar-se na Câmara Municipal de Redenção/PA, sem ônus para este Tribunal. Período: 15 a 20/11/2009

PORTARIA Nº 1376/2009 - TCM, DE 09/11/2009

Nome: **CYRLEA M. MENDES**

Assunto: Férias.

Período: 04/01 a 02/02/10; P.A. 2008/2009.

PORTARIA Nº 1377/2009 - TCM, DE 10/11/2009

Nome: **OSVALDO ESTUMANO. S. JUNIOR**

Assunto: Férias.

Período: 04/01 a 02/02/10; P.A. 2009/2010.

PORTARIA Nº 1378/2009 - TCM, DE 10/11/2009

Nome: **HEYDER A. PALHETA**

Assunto: Férias.

Período: 04/01 a 02/02/10; P.A. 2008/2009.

PORTARIA Nº 1379/2009 - TCM, DE 10/11/2009

Nome: **MAURO CHAVES PASSARINHO P. DE SOUZA**

Assunto: Férias.

Período: 18/01 a 16/02/10; P.A. 2008/2009.

PORTARIA Nº 1380/2009 - TCM, DE 10/11/2009

Nome: **VIVIANE COSTA C. PASSARINHO**

Assunto: Férias.

Período: 18/01 a 16/02/10; P.A. 2008/2009.

PORTARIA Nº 1381/2009 - TCM, DE 10/11/2009

Nome: **JOSE F. DE OLIVEIRA**

Assunto: Férias.

Período: 05/01 a 03/02/10; P.A. 2008/2009.

PORTARIA Nº 1382/2009 - TCM, DE 10/11/2009

Nome: **RUTH HELENA BARATA M. DE CASTRO**

Assunto: Férias.

Período: 11/01 a 09/02/10; P.A. 2008/2009.

PORTARIA Nº 1383/2009 - TCM, DE 10/11/2009

Nome: **DENISE MARIA SKELDING P. DE MORAES**

Assunto: Férias.

Período: 14/12/09 a 12/01/10; P.A. 2008/2009.

PORTARIA Nº 1384/2009 - TCM, DE 10/11/2009

Nome: **MARIA DAS GRACAS M. CORREA**

Assunto: Férias.

Período: 04/01 a 02/02/10; P.A. 2007/2008.

PORTARIA Nº 1385/2009 - TCM, DE 10/11/2009

Nome: **JORGE LUIZ M. OLIVEIRA**

Assunto: Férias.

Período: 04/01 a 02/02/10; P.A. 2008/2009.

PORTARIA Nº 1387/2009 - TCM, DE 10/11/2009

Nome: **ARMANDO P. MEDRADO**

Assunto: Férias.

Período: 04/01 a 02/02/10; P.A. 2008/2009.

PORTARIA Nº 1388 /2009 - TCM, DE 10/11/2009

Nome: **JOSE FERNANDES M. DE FRANCA**

Assunto: Férias.

Período: 04/01 a 02/02/10; P.A. 2009/2010.

PORTARIA Nº 1389/2009 - TCM, DE 10/11/2009

Nome: **REJANE G. DOS SANTOS**

Assunto: Licença Prêmio.

Período: 24/11 a 23/12/09.

PORTARIA Nº 1393/2009 - TCM, DE 10/11/2009

Nome: **APOENA AUGUSTO RODRIGUES C. LIMA**

Assunto: Férias.

Período: 01 a 30/12/09; P.A. 2008/2009.

PORTARIA Nº 1395/2009 - TCM, DE 11/11/2009

Nome: **ROSANA MARIA F. BARROS**

Assunto: Férias.

Período: 04/01 a 02/02/10; P.A. 2008/2009.

PORTARIA Nº 1396/2009 - TCM, DE 11/11/2009

Nome: **GIZELI G. CAMARA**

Assunto: Férias.

PORTARIA Nº 1410/2009 - TCM, DE 11/11/2009Nome: **MANAYRA F. LEAO**

Assunto: Férias.

Período: 04/01 a 02/02/10; P.A. 2008/2009.

PORTARIA Nº 1411/2009 - TCM, DE 11/11/2009Nome: **TANIA SERRAT F. VILHENA SIMOES COSTA**

Assunto: Férias.

Período: 04/01 a 02/02/10; P.A. 2008/2009.

PORTARIA Nº 1412/2009 - TCM, DE 11/11/2009Nome: **SYLVIO R. ROCHA**

Assunto: Férias.

Período: 04/01 a 02/02/10; P.A. 2008/2009.

PORTARIA Nº 1413/2009 - TCM, DE 11/11/2009Nome: **HELOISA HELENA P. TOSTES**

Assunto: Férias.

Período: 04/01 a 02/02/10; P.A. 2008/2009.

PORTARIA Nº 1414/2009 - TCM, DE 11/11/2009Nome: **MARCIA VERA V. DE ALBUQUERQUE**

Assunto: Férias.

Período: 04/01 a 02/02/10; P.A. 2008/2009.

PORTARIA Nº 1422/2009 - TCM, DE 11/11/2009Nome: **ALCIMAR L. DA SILVA**

Assunto: Férias.

Período: 04/01 a 02/02/10; P.A. 2008/2009.

PORTARIA Nº 1423/2009 - TCM, DE 11/11/2009Nome: **CAROLINA FALESI S. PEREIRA**

Assunto: Férias.

Período: 04/01 a 02/02/10; P.A. 2008/2009.

PORTARIA Nº 1424/2009 - TCM, DE 11/11/2009Nome: **IRACEMA BRITO C. DIAS**

Assunto: Férias.

Período: 15/12 a 13/01/10; P.A. 2009/2010.

PORTARIA Nº 1425/2009 - TCM, DE 11/11/2009Nome: **MARIO AUGUSTO L. COUTO**

Assunto: Férias.

Período: 02/02 a 03/03/10; P.A. 2008/2009.

PORTARIA Nº 1426/2009 - TCM, DE 12/11/2009Nome: **ADALBERTO S. PINHEIRO**

Assunto: Férias.

Período: 01 a 30/12/09; P.A. 2008/2009.

PORTARIA Nº 1427/2009 - TCM, DE 12/11/2009Nome: **ANA CLAUDIA D. DAS NEVES**

Assunto: Férias.

Período: 04/01 a 02/02/10; P.A. 2008/2009.

PORTARIA Nº 1437/2009 - TCM, DE 13/11/2009Nome: **FERNANDO F. PINTO**Assunto: Responder pela Chefia de Gabinete deste Tribunal, durante o impedimento da titular, com ônus para este Tribunal.
Período: 30/10 a 16/11/09.**PORTARIA Nº 1444/2009 - TCM, DE 16/11/2009**Nome: **MARIA DO SOCORRO B. MARQUES**

Assunto: Licença Prêmio.

Período: 01 a 30/12/09.

PORTARIA Nº 1449/2009 - TCM, DE 16/11/2009Nome: **KLAUS V. RODRIGUES**

Objetivo: Averbação

Assunto: Averbar o tempo de serviço prestado à Assembleia Legislativa do Estado do Pará, no total de 05 (cinco) anos e 30 (trinta) dias, para todos os efeitos legais.

PORTARIA Nº 1451/2009 - TCM, DE 11/11/2009Nome: **BRUNO M. LEITE**Assunto: Responder pela Chefia de Divisão da 2ª Controladoria deste Tribunal, face ausência do titular, com ônus para este Tribunal.
Período: 17/11 a 01/12/09.**PORTARIA Nº 1452/2009 - TCM, DE 17/11/2009**Nome: **EDINEIDE M. HONORATO**

Assunto: Licença Saúde.

Período: 23/10 a 30/11/09.

PORTARIA Nº 1453/2009 - TCM, DE 17/11/2009Nome: **MARCELO R. PIRES**

Assunto: Responder pelo expediente da Diretoria de Recursos Humanos/DRH deste Tribunal, durante o impedimento e com todas as vantagens da titular.

Período: 31/12/09 a 14/01/10.

PORTARIA Nº 1454/2009 - TCM, DE 17/11/2009Nome: **CLAUDINEIA S. BARROS**

Objetivo: Averbação

Assunto: Averbar o tempo de serviço prestado à Prefeitura Municipal de Santa Bárbara do Pará, no total de 07 (sete) anos e 08 (oito) meses, para todos os efeitos legais.

PORTARIA Nº 1455/2009 - TCM, DE 17/11/2009Nome: **ELIZANGELA MARIA B. DE SOUSA**

Objetivo: Averbação

Assunto: Averbar o tempo de serviço prestado à Prefeitura

Municipal de Santa Bárbara do Pará, no total de 02 (dois) anos e 07 (sete) meses, para todos os efeitos legais.

PORTARIA Nº 1456/2009 - TCM, DE 17/11/2009Nome: **ANTONIA MONICA R. FORTES**

Objetivo: Averbação.

Assunto: Averbar o tempo de serviço prestado à Prefeitura Municipal de Santa Bárbara do Pará, de 10 (dez) anos e 10 (dez) meses e na Prefeitura Municipal de Benevides de 01 (um) ano e 05 (cinco) meses, no total de 12 (doze) anos e 03 (três) meses, para todos os efeitos legais.

PORTARIA Nº 1458/2009 - TCM, DE 17/11/2009Nome: **ALESSANDRA SANTOS T. BRAGA**

Assunto: Férias.

Período: 04 a 14/01/10; P.A. 2005/2006.

PORTARIA Nº 1461/2009 - TCM, DE 18/11/2009Nome: **GEORGINA BENEDITA P. QUARESMA**

Assunto: Responder pela Chefia da Divisão de Apoio Técnico/DAM deste Tribunal, durante o impedimento e com todas as vantagens da titular.

Período: 24/11/09 a 23/12/09.

PORTARIA Nº 1466/2009 - TCM, DE 18/11/2009Nome: **REGINA CELI DE SENA**

Assunto: Férias.

Período: 04 a 02/02/10; P.A. 2008/2009.

PORTARIA Nº 1467/2009 - TCM, DE 18/11/2009Nome: **ALBERTO CARLOS A. DE MENEZES**

Assunto: Férias.

Período: 14/01 a 12/02/10; P.A. 2008/2009.

**TRIBUNAL REGIONAL
ELEITORAL****PORTARIA N.º 10.789/2009
NÚMERO DE PUBLICAÇÃO: 46857**

PORTARIA N.º 10.789 SGP

O PRESIDENTE DO TRIBUNAL REGIONAL ELEITORAL DO PARÁ, em exercício, no uso das atribuições que lhe são conferidas por lei, e em vista da decisão exarada no Processo Administrativo nº 11.202, de 11.09.2009, R E S O L V E:
Art. 1º TORNAR SEM EFEITO o art. 5º da PORTARIA Nº 10.621 SGP, de 01.09.2009, publicada no Diário Oficial do Estado em 03.09.2009.

Art. 2º Esta portaria entra em vigor na data de sua publicação. Belém, 24 de novembro de 2009.

Desembargador RICARDO FERREIRA NUNES

PARTICULAR**CONSELHO ESTADUAL DE SEGURANÇA ALIMENTAR E
NUTRICIONAL SUSTENTÁVEL CONSEANS/PA**

Belém, 20 de Agosto de 2009.

**RESOLUÇÃO Nº 006/09 - Conselho Estadual de Segurança
Alimentar e Nutricional Sustentável - CONSEANS/PA**

Aprovação do Projeto de Implantação do SISAN no Estado do Pará.

O Conselho Estadual de Segurança Alimentar e Nutricional Sustentável - CONSEANS/PA, no uso de suas atribuições legais que lhe são conferidas, conforme os termos do Decreto nº 929, de 24 de abril de 2008, e tendo em vista a deliberação da Assembleia realizada em 20 de Agosto de 2009.**Considerando** os termos do Art. 1º do Regimento Interno deste egrégio colegiado "O Conselho Estadual de Segurança Alimentar e Nutricional Sustentável - CONSEANS/PA, instituído pelo do Decreto 929 de 24 de 2008, **REPUBLICADO** em 24 de Outubro de 2008, é Órgão colegiado permanente do Sistema Nacional de Segurança Alimentar e Nutricional - SISAN. Possui caráter deliberativo e consultivo, atuando na formulação e proposição de estratégias, e no controle da execução da Política de Segurança Alimentar e Nutricional Sustentável, buscando a sustentabilidade e a garantia do Direito Humano à Alimentação Adequada",**Considerando**, os termos do Art. 2º, Inciso I: "Respeitar, proteger, promover, prover, criar mecanismo, com vistas a assegurar o Direito Humano à Alimentação Adequada",**RESOLVE:**

Art. 1º - Aprovar nos termos apresentados pela Diretoria de Segurança Alimentar e Nutricional (DISAN), vinculada à Secretaria de Estado de Assistência e Desenvolvimento Social,

o **Projeto de Implantação do SISAN no Estado do Pará**, constante no anexo Único desta Resolução.

Art. 2º - Esta Resolução entra em vigor na data de sua publicação, retroagindo seus efeitos a 20 de agosto de 2009.

Belém, Plenária do **Conselho Estadual de Segurança Alimentar e Nutricional Sustentável - CONSEANS/PA**, em 20 de Agosto de 2009.**Geraldo Luciano G. Domont.**
Presidente do CONSEANS/PA**PREFEITURA MUNICIPAL DE ANANINDEUA/PMA
AVISO DE CANCELAMENTO PP.2009.033.PMA.SESAU
NÚMERO DE PUBLICAÇÃO: 47059
AVISO DE CANCELAMENTO****PREGÃO PRESENCIAL Nº PP.2009.033.PMA.SESAU.**

Conforme publicação no DOE nº 31552 de 25/11/2009 esta comissão através da Pregoeira, comunica aos interessados no Pregão Presencial nº PP. 2009.033.PMA.SESAU, que tem por objeto a aquisição de material permanente de laboratório, refrigeração e escritório, o cancelamento da Licitação em epígrafe.

Ananindeua/PA, 25 de novembro de 2009.

Inês de Fátima Ramos Alves
Pregoeira/PMA**RESULTADO FINAL/LICITAÇÃO****NÚMERO DE PUBLICAÇÃO: 46979****TOMADA DE PREÇOS Nº TP.2009.002.PMA.SEMED****Órgão:** Secretaria Municipal de Educação - SEMED- Prefeitura Municipal de Ananindeua/PMA.**Objeto:** CONTRATAÇÃO DE EMPRESA ESPECIALIZADA PARA A CONSTRUÇÃO DA UNIDADE DE ENSINO INFANTIL "NELSON PEREIRA DIAS", no município de Ananindeua.

A CPL comunica aos interessados o resultado final da licitação supra referida, conforme abaixo se dispõe:

1)Firma Desclassificada: PRENGEL PROJETOS E ENGENHARIA LTDA, CNPJ nº 04.352.504/0001-21.**2)Firma Vencedora:** DITRON ENGENHARIA COMERCIO SERVIÇOS LTDA, CNPJ nº 03.832.803/0001-09, Valor global: R\$- R\$1.094.136,16 (um milhão e noventa e quatro mil e cento e trinta e seis reais e dezesseis centavos). Abre-se o prazo recursal a partir da publicação do presente aviso, nos termos da Lei Federal 8.666/93, Art. 109, §1º.

Ananindeua/PA, 26 de novembro de 2009.

Izauro Célio Maia da Costa Neto
Presidente CPL/PMA**PREFEITURA MUNICIPAL DE BELÉM****NÚMERO DE PUBLICAÇÃO: 46851****GABINETE DO PREFEITO****COMISSÃO PERMANENTE DE LICITAÇÃO****CONCORRÊNCIA PÚBLICA Nº.023/2009-CPL/PMB/IPAMB**

A Prefeitura Municipal de Belém - PMB, por intermédio da Comissão Permanente de Licitação - CPL, torna público que fará realizar o certame licitatório, em referência, no dia 28/12/2009 às 9h - Tipo Menor Preço.

OBJETO: Concessão de Uso a Título Oneroso de Parte do Espaço Físico do Refeitório do IPAMB - IPAMB.**LOCAL:** Rua Gaspar Viana nº. 833, Reduto, Belém-PA.

O Edital poderá ser adquirido no protocolo da CPL, no endereço acima.

Belém/PA, 26 de novembro de 2009.

Alan Dionísio Souza Leão de Sales

Presidente da CPL - PMB

PREFEITURA MUNICIPAL DE BELÉM**NÚMERO DE PUBLICAÇÃO: 46809****GABINETE DO PREFEITO****COMISSÃO PERMANENTE DE LICITAÇÃO****AVISO DE LICITAÇÃO****PREGÃO PRESENCIAL Nº. 297/2009-CPL/PMB/SEFIN**

A Prefeitura Municipal de Belém - PMB, por intermédio da Comissão Permanente de Licitação - CPL, torna público que fará realizar o certame licitatório, em referência, no dia 15/12/2009 às 15h - Tipo Menor Preço por Item.

OBJETO: Aquisição de Material de Expediente - SEFIN.**LOCAL:** Auditório da CPL, sito à Rua Gaspar Viana nº. 833, Reduto, Belém-PA.O Edital poderá ser adquirido no protocolo da CPL, no endereço acima ou pelo site: <http://www.belem.pa.gov.br/licitacao>.

Belém/PA, 26 de novembro de 2009.

Alan Dionísio Souza Leão de Sales

Presidente da CPL - PMB

PREFEITURA MUNICIPAL DE SANTA MARIA DO PARÁ**NÚMERO DE PUBLICAÇÃO: 46833**

A Prefeitura Municipal de Santa Maria do Pará, torna público que requereu à Secretaria de Estado de Meio Ambiente - SEMA, Licença Prévia, processo nº 2009/31903, para construção de um Cemitério Horizontal na Estrada Linha Telegráfica - Km 01, Bairro Novo, Santa Maria do Pará.

PREFEITURA MUNICIPAL DE MARITUBA
NÚMERO DE PUBLICAÇÃO: 46936

ERRATA. Retificar o **EXTRATO DE CONTRATO** publicado no D.O.E. Nº 31551 de 24/11/09. Onde se lê: Prefeito Municipal de Marituba. Leia-se: Secretária Municipal de Saúde. Marituba/PA, 24 de novembro de 2009.

PREFEITURA MUNICIPAL DE SANTA CRUZ DO ARARI
NÚMERO DE PUBLICAÇÃO: 47143

LEI Nº. 351/2009, DE 20 DE NOVEMBRO DE 2009.

Promove alteração na Lei nº 329/2007 de 04 de Maio de 2007. MARCELO JOSÉ BELTRÃO PAMPLONA, Prefeito Constitucional de Santa Cruz do Arari, no uso de suas Atribuições legais. Faça saber que a Câmara Municipal aprovou e eu sanciono na forma prescrita na Lei Orgânica do Município de Santa Cruz do Arari, a seguinte Lei:

Art.1º- O inciso III do Artigo 34 da Lei Municipal nº. 329 de 04 de Maio de 2007, passa a ter a seguinte redação:

Art. 34 -

I -

II -

III – O produto da arrecadação da contribuição do Município – Administração Direta, indireta e Funcional, de 14,06 (quatorze inteiros e seis décimos por cento), sobre o valor da folha de pagamento dos Servidores ativos vinculados ao Instituto de Previdência dos servidores do Município de Santa Cruz do Arari. Art.4º. Esta Lei entra em vigor na data de sua publicação, revogando-se as disposições em contrario.

Gabinete do Prefeito Municipal de Santa Cruz do Arari, 20 de novembro de 2009.

MARCELO JOSÉ BELTRÃO PAMPLONA
 Prefeito Municipal

PREFEITURA MUNICIPAL DE CANAÃ DOS CARAJAS
NÚMERO DE PUBLICAÇÃO: 47200

LEI MUNICIPAL Nº 221/2009. ALTERA O ARTIGO 1º DA LEI MUNICIPAL Nº 220/2009, DE 30 DE OUTUBRO DE 2009 E DÁ OUTRAS PROVIDÊNCIAS. O Prefeito Municipal de Canaã dos Carajás, Estado do Pará, faz saber que a Câmara Municipal aprovou e eu sanciono a seguinte Lei Municipal. Art. 1º. Fica alterado o art. 1º da Lei Municipal nº 220/2009 de 30 de outubro de 2009 que passa a vigorar com o seguinte teor: "Art. 1º Fica o Poder Executivo autorizado a ceder a instituições financeiras, créditos decorrentes de royalties, excedentes de royalties, participações especiais e compensações financeiras relacionados à exploração de recursos minerais até 50% (cinquenta por cento) da expectativa do valor a receber até 31 de dezembro de 2012, recebendo em contrapartida os recursos correspondentes e não superior a R\$ 20.000.000,00 (vinte milhões de reais)". Art. 2º Esta lei entra em vigor na data de sua publicação, revogadas as disposições em contrário. Canaã dos Carajás, Pá, 23 de novembro de 2009.

ANUAR ALVES DA SILVA
 Prefeito Municipal

PREFEITURA MUNICIPAL DE SANTARÉM
NÚMERO DE PUBLICAÇÃO: 47091
SECRETARIA MUNICIPAL DE EDUCAÇÃO-SEMED
RESULTADO DE LICITAÇÃO

PREGÃO PRESENCIAL Nº 049/2009 – SEMED

A Secretária Municipal de Educação e Desporto comunica o resultado do PP049/2009, destinado à Aquisição de materiais gráficos para atender as necessidades da Secretaria Municipal de Educação-SEMED, tendo como vencedora a empresa: Gráfica e Editora União Ltda-ME, dos itens 01 a 035.

PREGÃO PRESENCIAL Nº 050/2009 – SEMED

A Secretária Municipal de Educação e Desporto comunica o resultado do PP050/2009, destinado à Aquisição de centrais de ar condicionado para atender as necessidades da Secretaria Municipal de Educação e Desporto-SEMED, tendo como vencedora a empresa: Refrigeração Tapajós Comércio de Peças Aparelhos e Serviços Ltda-ME, nos itens 01, 02, 03 e 04.

Santarém, 25 de novembro de 2009

Raimunda Lucineide Gonçalves Pinheiro
 Secretária Municipal de Educação e Desporto

PREFEITURA MUNICIPAL DE SANTARÉM
NÚMERO DE PUBLICAÇÃO: 46895
SECRETARIA MUNICIPAL DE
INFRA-ESTRUTURA - SEMINF
EXTRATO DO QUARTO TERMO DO ADITIVO AO
CONTRATO Nº 009/2007-SEMINF

Contratante: Prefeitura Municipal de Santarém / Secretaria Municipal de Infra Estrutura – SEMINF. **Contratado: Estacon Engenharia S/A. Origem:** Concorrência Pública Nº 001/2007 – CPL/SEMINF. **Objeto:** prorroga prazo de Vigência por mais 12 (doze) meses, com início 07/11/09 a 07/11/2010

Santarém (PA), 06 de novembro de 2009.

Alba Valéria Jorge Lima
 Sec. Municipal de Infraestrutura
 Decreto 275/2009-SEMAD

PREFEITURA MUNICIPAL DE SANTARÉM
NÚMERO DE PUBLICAÇÃO: 47066
SECRETARIA MUNICIPAL DE EDUCAÇÃO-SEMED
AVISO DE LICITAÇÃO

PREGÃO PRESENCIAL Nº 054/2009 – SEMED

Objeto: Contratação de serviço de manutenção, com fornecimento de peças, nos veículos pertencentes à frota da SEMED. Abertura: 09 de dezembro de 2009, às 9 h. O edital pode ser obtido no site: www.santarem.pa.gov.br

Santarém, 26 de novembro de 2009
Antonio Eder John de Sousa Coelho
 Pregoeiro Oficial do Município

CÂMARA MUNICIPAL DE ITAITUBA
NÚMERO DE PUBLICAÇÃO: 46977
CONCURSO PÚBLICO PARA PROVIMENTO DE VAGAS NO
QUADRO DE CARGOS EFETIVOS
DA CÂMARA MUNICIPAL DE ITAITUBA
EDITAL Nº 006/2009, DE 11 DE NOVEMBRO DE 2009.

O **Presidente da Câmara Municipal de Itaituba**, no uso de suas atribuições legais, através do Edital Nº 006/2009, de 11 de novembro de 2009, publicado nos Portais da Câmara Municipal de Itaituba (www.camaraib.com.br) e da Fundação Instituto para o Desenvolvimento da Amazônia (www.fidesa.org.br), **HOMOLOGA** e torna público o **RESULTADO FINAL** do Concurso Público para provimento de vagas em Cargos efetivos, de Nível Fundamental e Médio, na Administração do Poder Legislativo do Município de Itaituba. Itaituba/PA, 17 de novembro de 2009,

Hilton Alves de Aguiar
 Presidente.

PREFEITURA MUNICIPAL DE MONTE ALEGRE
NÚMERO DE PUBLICAÇÃO: 47196

RESULTADO DO PREGÃO PRESENCIAL 9/2009-041/2009
PREFEITURA MUNICIPAL DE MONTE ALEGRE, informa resultado do **PREGÃO PRESENCIAL 9/2009-041/2009**, firma vencedora: A.Linhares Batista.

PREFEITURA MUNICIPAL DE MONTE ALEGRE (PA)
RESULTADO DO PREGÃO PRESENCIAL 9/2009-046/2009
PREFEITURA MUNICIPAL DE MONTE ALEGRE, informa resultado do **PREGÃO PRESENCIAL 9/2009-046/2009**, firmas vencedoras: SAMED-Import. Com. e Rep. Ltda, Kelma N.P.Souza, L.M.P.Corrêa, J.D.de Souza Nascimento, A.Garcia da Silva Comércio, R.C.Zagallo Marques, M.M.Lobato Com.e Rep. Ltda, Stock Diagnostico Ltda e Z.de L.Batista Comércio.

PREFEITURA MUNICIPAL DE RONDON DO PARÁ
NÚMERO DE PUBLICAÇÃO: 47246
AVISO DE LICITAÇÃO
PREGÃO PRESENCIAL Nº. 079/2009

A CPL DA PREF. DE RONDON DO PARÁ, torna público que realizará processo Licitatório na modalidade **PREGÃO PRESENCIAL**, processado sob o nº. 079/2009, do tipo "MENOR PREÇO POR LOTE", que tem como objeto contratação de empresa especializada em prestação de serviços em ornamentação e fornecimento de coquetel em eventos do Gabinete do Prefeito, nas condições especificadas no Edital, que se encontra a disposição dos interessados na sala da CPL de Rondon do Pará, sito a Rua Gonçalves Dias, nº 400, Rondon do Pará, ou pelo telefone (94) 3326.1394. Valor do Edital R\$ 30,00. **DATA DE ABERTURA:** 08 de dezembro de 2009. **HORÁRIO:** Às 09:00 horas.

Milton Ferreira da Silva- Pregoeiro

PREGÃO PRESENCIAL Nº. 080/2009

A CPL DA PREF. DE RONDON DO PARÁ, torna público que realizará processo Licitatório na modalidade **PREGÃO PRESENCIAL**, processado sob o nº. 080/2009, do tipo "MENOR PREÇO POR LOTE", que tem como objeto contratação de empresa especializada na confecção de material Gráfico para os Programas: Correndo Atraz, Bolsa Trabalho, SINE, construindo a Cidadania, Projovem, Programa Digitando a Cidadania, da SMPAS, nas condições especificadas no Edital, que se encontra a disposição dos interessados na sala da CPL de Rondon do Pará, sito a Rua Gonçalves Dias, nº 400, Rondon do Pará, ou pelo telefone (94) 3326.1394. Valor do Edital R\$ 30,00.**DATA DE ABERTURA:** 09 de dezembro de 2009. **HORÁRIO:** Às 09:00 horas.

Milton Ferreira da Silva- Pregoeiro

PREFEITURA MUNICIPAL DE JACAREACANGA
NÚMERO DE PUBLICAÇÃO: 47080
CANCELAMENTO DE TOMADA DE PREÇO
Nº. 002/2009 E 003/2009

A Prefeitura Municipal de Jacareacanga, informa o cancelamento das TOMADA DE PREÇO Nº 002/2009 e TOMADA DE PREÇO Nº 003/2009, publicadas no DOE N.º 31.528, de

20.10.2009, publicação nº 35.892, em razão da inexistência de participantes interessados.

Jacareacanga-PA, 25 de novembro de 2009.

GILLIARD PEREIRA DA SILVA
 Presidente da Comissão de Licitação

EXTRATO DE LICITAÇÃO NA MODALIDADE
TOMADA DE PREÇO Nº. 002/2009

A Prefeitura Municipal de Jacareacanga, através de seu Presidente da CPL/PMJ, comunica que realizará licitação, na modalidade Tomada de Preço, do tipo Menor Preço em regime de empreitada por preço global, conforme abaixo:

OBJETO: Contratação de empresa especializada em engenharia civil, para construção de uma unidade escolar na comunidade São Jose, Zona Rural do Município de Jacareacanga/PA, de acordo com as especificações estabelecidas no Edital e seus anexos. DATA DE ABERTURA: 11 de dezembro de 2009 às 9h:00min, e a íntegra do Edital poderá ser obtida junto a SEMAD, Sito a Av. Brigadeiro Haroldo Coimbra Veloso, 034 – centro – Jacareacanga/PA, fone/Fax (093) 3542-1266, mediante pagamento de DAM.

Gilliard Pereira da Silva
 Presidente da CPL/PMJ

EXTRATO DE LICITAÇÃO NA MODALIDADE
TOMADA DE PREÇO Nº. 003/2009

A Prefeitura Municipal de Jacareacanga, através de seu Presidente da CPL/PMJ, comunica que realizará licitação, na modalidade Tomada de Preço, do tipo Menor Preço em regime de empreitada por preço global, conforme abaixo:

OBJETO: Contratação de empresa especializada em engenharia civil, para construção de uma creche na Comunidade Porto Rico, Zona Rural do Município de Jacareacanga/PA, de acordo com as especificações estabelecidas no Edital e seus anexos. DATA DE ABERTURA: 11 de dezembro de 2009 às 15h:00min e a íntegra do Edital poderá ser obtida junto a SEMAD, Sito a Av. Brigadeiro Haroldo Coimbra Veloso, 034 – centro – Jacareacanga/PA, fone/Fax (093) 3542-1266, mediante pagamento de DAM.

Gilliard Pereira da Silva
 Presidente da CPL/PMJ

PREFEITURA MUNICIPAL DE RONDON DO PARÁ
AVISO DE LICITAÇÃO

PREGÃO PRESENCIAL Nº. 081/2009

A CPL DA PREF. DE RONDON DO PARÁ, torna público que realizará processo Licitatório na modalidade **PREGÃO PRESENCIAL**, processado sob o nº. 081/2009, do tipo "MENOR PREÇO POR LOTE", que tem como objeto aquisição de peças de reposição para veículos e ônibus da SEMEC, nas condições especificadas no Edital, que se encontra a disposição dos interessados na sala da CPL de Rondon do Pará, sito a Rua Gonçalves Dias, nº 400, Rondon do Pará, ou pelo telefone (94) 3326.1394. Valor do Edital R\$ 30,00.**DATA DE ABERTURA:** 10 de dezembro de 2009. **HORÁRIO:** Às 09:00 horas.

Milton Ferreira da Silva
 Pregoeiro

PREGÃO PRESENCIAL Nº. 082/2009

A CPL DA PREF. DE RONDON DO PARÁ, torna público que realizará processo Licitatório na modalidade **PREGÃO PRESENCIAL**, processado sob o nº. 082/2009, do tipo "MENOR PREÇO POR ITEM", que tem como objeto aquisição de diversos materiais de expediente para atender as Escolas do Ensino Fundamental, nas condições especificadas no Edital, que se encontra a disposição dos interessados na sala da CPL de Rondon do Pará, sito a Rua Gonçalves Dias, nº 400, Rondon do Pará, ou pelo telefone (94) 3326.1394. Valor do Edital R\$ 30,00.**DATA DE ABERTURA:** 11 de dezembro de 2009. **HORÁRIO:** Às 09:00 horas.

Milton Ferreira da Silva
 Pregoeiro

PREFEITURA MUNICIPAL DE PARAUPEBAS
NÚMERO DE PUBLICAÇÃO: 47191

ESTADO DO PARÁ

GOVERNO MUNICIPAL DE PARAUPEBAS
AVISO DE LICITAÇÃO

TOMADA DE PREÇO Nº 2/2009-003SEMOB

O Município de PARAUPEBAS, através da(o) **PREFEITURA MUNICIPAL DE PARAUPEBAS** por intermédio da Comissão de Licitação, torna público que às 09:00 horas do dia 11 de Dezembro de 2009, fará realizar licitação na modalidade TOMADA DE PREÇO, tipo menor preço, para Construção de 300m de pontes em madeira de lei, do tipo "Estaca Crava com Bate-Estacas", na zona rural de Parauapebas, Estado do Pará., de acordo com o que determina a legislação vigente, a realizar-se

na sala da Comissão de Licitação da PREFEITURA MUNICIPAL DE PARAUPEBAS.

O procedimento licitatório obedecerá ao disposto na Lei nº 8.666 de 21 de junho de 1993, com as alterações posteriores que lhe foram introduzidas.

O Edital e seus anexos encontram-se à disposição dos interessados na sala da Comissão de Licitação, na RUA F, Nº244 LT ESPECIAL, CIDADE NOVA-PARAUPEBAS, a partir da publicação deste Aviso, no horário de expediente.

PARAUPEBAS - PA, 17 de Novembro de 2009

LIA DA COSTA MIRANDA

Comissão de Licitação
Presidente

ESTADO DO PARÁ
GOVERNO MUNICIPAL DE PARAUPEBAS
FUNDO MUNICIPAL DE SAÚDE
EXTRATO DE CONTRATO
CONTRATO Nº.20090372

ORIGEM. TOMADA DE PREÇO Nº 2/2009-001SEMSA
CONTRATANTE.....: FUNDO MUNICIPAL DE SAÚDE
CONTRATADA(O).....: CONSTRUTORA RAIZ LTDA
OBJETO.....: Execução da obra de reforma e ampliação do CTA/SAE -Centro de Testagem e Aconselhamento/ Serviço Ambulatorial Especializado, situado na Rua P, nº 38 Bairro União, na cidade de Parauapebas, Estado do Pará.
VALOR TOTAL.....: R\$ 54.617,91 (cinquenta e quatro mil, seiscentos e dezessete reais e noventa e um centavos)
PROGRAMA DE TRABALHO.....: Exercício 2009 Projeto 1701.103020210.1.038 CONSTRUÇÃO, REVITAL. E AMPLIAÇÃO DE UNIDADES DE SAÚDE, Classificação econômica 4.4.90.51.00 OBRAS E INSTALAÇÕES, Subelemento 4.4.90.51.99, no valor de R\$ 54.617,91
VIGÊNCIA.....: 23 de Novembro de 2009 a 22 de Março de 2010
DATA DA ASSINATURA.....: 23 de Novembro de 2009

ESTADO DO PARÁ
PREFEITURA MUNICIPAL DE PARAUPEBAS
CREDENCIAMENTO CR-004/09 - SEMSA-1ª REPETIÇÃO
HABILITAÇÃO

A Presidente da Comissão Permanente de Licitação comunica a todos os interessados que da análise das DOCUMENTAÇÕES apresentadas pela proponente, relativo ao CREDENCIAMENTO CR-004-09- SEMSA-1ª REPETIÇÃO, cujo objeto é a execução dos serviços especializados em neurologia (avaliação neurológica) para complementar atendimento da Secretaria Municipal de Saúde de Parauapebas, no Estado do Pará, esta Comissão Permanente de Licitação, tendo em vista as exigências do referido edital, decidiu HABILITAR a proponente INEUROSUL – INSTITUTO DE NEUROLOGIA E NEUROCIURGIA DO SUL E SUDESTE DO PARÁ a prosseguir no certame.

Conforme determina a Lei 8.666/93, art. 109, inciso I, letra a, todas as empresas têm o prazo de 5 (cinco) dias úteis, a partir desta comunicação, para interpor recurso quanto à decisão, ora proferida.

Parauapebas, 20 de novembro de 2.009.

Lia da Costa Miranda

Comissão Permanente de Licitação
Presidente

ESTADO DO PARÁ
PREFEITURA MUNICIPAL DE PARAUPEBAS
TOMADA DE PEÇOS 002/09 - SEMED
HABILITAÇÃO

A Presidente da Comissão Permanente de Licitação comunica a todos os interessados que da análise da DOCUMENTAÇÃO apresentada por essas empresas, relativo à TOMADA DE PREÇOS - 002/09 - SEMED, cujo objeto é execução da obra de reforma, ampliação e revitalização da Escola Cecília Meireles, do município de Parauapebas, Estado do Pará, esta Comissão Permanente de Licitação, tendo em vista as exigências do referido edital, decidiu:

INABILITAR a proponente CONSTRUTORA RAIZ LTDA por descumprimento ao edital conforme abaixo:

8.3.1.3.1 – Não apresentou a declaração das instalações, do aparelhamento e do pessoal técnicos adequados e disponíveis para execução da obra;

INABILITAR a proponente CONSTRUTORA CHAGAS SOUZA LTDA - EPP por descumprimento ao edital conforme abaixo:

8.3.1.3.4 – Certidão de Regularidade junto ao CREA sem validade tendo em vista que houve alteração do capital social em 05/06/09, ficando em desacordo com art. 266/79 CONFEA, conforme letra C, do referido artigo

HABILITAR as proponentes MULTISUL CONSTRUÇÕES E INCORPARAÇÕES LTDA e R. M. ABDALLA / COMPASSO ENGENHARIA a continuarem no certame por cumprimento às exigências do edital

Conforme determina a Lei 8.666/93, art. 109, inciso I, letra b,

todas as empresas têm o prazo de 5 (cinco) dias úteis, a partir desta comunicação, para interpor recurso quanto à decisão, ora proferida.

Parauapebas, 19 de Novembro de 2009.

Lia da Costa Miranda

Comissão Permanente de Licitação
Presidente

PREFEITURA MUNICIPAL DE URUARÁ
NÚMERO DE PUBLICAÇÃO: 47071

A Prefeitura Municipal de Uruará publica Edital nº 001/2009 do Concurso Público C-05, Inscrições via internet no endereço eletrônico WWW.fundacaojoaodovale.com.br e na Rua 15 de novembro, 520, Bairro Fluminense, Uruará, Período: 14.12.2009 a 08.01.2010, data das provas 07.02.2010. Uruará-Pa, 24/11/09

PREFEITURA MUNICIPAL DE ABAETETUBA
NÚMERO DE PUBLICAÇÃO: 46992
LP Nº 621/2009 E LI Nº 869/2009

A Prefeitura Municipal de Abaetetuba, de CNPJ nº 05.105.127/0001-99, informa que lhe foi concedida, através da Secretaria de Estado de Meio Ambiente - SEMA, LICENÇA PRÉVIA E LICENÇA DE INSTALAÇÃO, para atividade de Construção de 110 Unidades Habitacionais (Loteamento Angélica I), através da CEF, no bairro ANGÉLICA. Abaetetuba, 17 de novembro de 2009.

Francinete Maria Rodrigues Carvalho
Prefeita Municipal

PREFEITURA MUNICIPAL DE ABAETETUBA
LP Nº 622/2009 E LI Nº 870/2009

A Prefeitura Municipal de Abaetetuba, de CNPJ nº 05.105.127/0001-99, informa que lhe foi concedida, através da Secretaria de Estado de Meio Ambiente - SEMA, LICENÇA PRÉVIA E LICENÇA DE INSTALAÇÃO, para atividade de Construção de 120 Unidades Habitacionais (Loteamento Angélica II), através da CEF, no bairro ANGÉLICA. Abaetetuba, 17 de novembro de 2009.

Francinete Maria Rodrigues Carvalho
Prefeita Municipal

PREFEITURA MUNICIPAL DE AGUA AZUL DO NORTE
NÚMERO DE PUBLICAÇÃO: 47215
ESTADO DO PARÁ

Processo Licitatorio nº 074/2009. Modalidade Pregão. **Objeto:** Aquisição de duas patrulhas agrícolas com implementos para atendimento da agricultura familiar, conforme Termo de Convenio nº 706578/2009 e Plano de Trabalho em anexo. **Abertura:** 11/12/2009 **Horário:** às 09:00 (nove) horas **Local:** Sala da Comissão Permanente de Licitação. **Presidente CPL: Cleudeneice B. de Macedo. Valor do Edital:** 100,00 (cem reais). **Telefone p/ contato:** (094) 3427-1472.

ESTADO DO PARÁ
PREFEITURA MUNICIPAL DE AGUA AZUL DO NORTE

Processo Licitatório nº 075/2009 Modalidade Pregão Presencial. **Objeto:** Aquisição de Aparelho de Ultrassonografia tridimensional preto e branco com transdutores: linear, convexo e transvaginal, destinado aos serviços de ultrassonografia do hospital Julia Barros de Araujo de Água Azul do Norte. **Abertura:** 11/12/2009 **Horário:** às 09:00 (nove) horas **Local:** Sala da Comissão Permanente de Licitação. **Presidente CPL: Cleudeneice B. de Macedo. Valor do Edital:** 100,00 (cem reais). **Telefone p/ contato:** (094) 3427-1472.

V M M CARDOSO
NÚMERO DE PUBLICAÇÃO: 46945

V M M Cardoso CNPJ: 00.683.171/0001-62 I.E.15.184.463-1 Comunica o extravio dos blocos de n/ f série "D" nº 601ª 650, 851ª 1000 e blocos série "1" de nº 101 a 150, 301ª 400. Conf: 00277/2009112867-8.

V M M Cardoso CNPJ: 00.683.171/0002-43 I.E.15.204.784-0 Comunica o extravio dos blocos de n/ f série "D" nº 001ª 750, 1001ª 1050, 1251ª 2750 e blocos série "1" de nº 001 a 100, 251ª 300, 301ª 350. Conf: Bop: 00277/2009112861-0.

FACULDADE DE TECNOLOGIA E DESENVOLVIMENTO DE
COMPETÊNCIAS - FDC
NÚMERO DE PUBLICAÇÃO: 47054
EDITAL Nº 0002/2009
PRORROGAÇÃO DAS INSCRIÇÕES AO PROCESSO
SELETIVO 2009 - FDC

A Diretora Geral da Faculdade de Tecnologia e Desenvolvimento de Competências - FDC, no uso de suas atribuições legais e de acordo com as disposições da legislação pertinente, faz saber, pelo presente edital, que estarão

prorrogadas até o dia 30 de dezembro de 2009, as inscrições para o Processo Seletivo para ingresso nos Cursos Superiores de Tecnologia em: GEOPROCESSAMENTO e PILOTAGEM PROFISSIONAL DE AERONAVES, para o 1º semestre do ano letivo de 2010.

1. Período da Prorrogação da inscrição: até 30 de dezembro de 2009.

2. LOCAL DE INSCRIÇÃO: através do site www.cdceducacao.com.br ou www.ftdc.edu.br;

3. Taxa de inscrição: R\$ 65,00 (sessenta e cinco reais);

4. Data das Provas: 10 de janeiro de 2010.

5. Resultado: 15 de janeiro de 2010.

6. Período de Matrícula: 18 a 22 de janeiro de 2010.

OBS: Edital completo encontra-se à disposição dos

candidatos no site: www.cdceducacao.com.br

Belém, 25 de novembro de 2009.

Edna Regina Andrade Vilhena

Diretora Geral FDC

BERTIN S/A
NÚMERO DE PUBLICAÇÃO: 46844

BERTIN S/A., CNPJ. 09.112.489/0018-06, TORNA PÚBLICO QUE RECEBEU DA SECRETÁRIA DE ESTADO DE MEIO AMBIENTE – SEMA – A LICENÇA AMBIENTAL DE OPERAÇÃO (LO), PARA – ABATE DE BOVINOS E FRIGORIFICAÇÃO DE CARNES, COM -/PRODUÇÃO DIÁRIA DE 800 RESES, SOB NR. 4055/2009, COM -/VALIDADE ATÉ 12/11/2013 NO MUNICÍPIO DE REDENÇÃO – PA.

BERTIN S/A., CNPJ. 09.112.489/0017-25 TORNA PÚBLICO QUE RECEBEU DA SECRETÁRIA DE ESTADO DE MEIO AMBIENTE – SEMA – A LICENÇA AMBIENTAL DE OPERAÇÃO (LO), PARA – ABATE DE BOVINOS E FRIGORIFICAÇÃO DE CARNES, COM -/PRODUÇÃO DIÁRIA DE 800 RESES, SOB NR. 3980/2009, COM -/VALIDADE ATÉ 18/10/2010 NO MUNICÍPIO DE SANTANA DO -/ DO ARAGUAIA – PA.

TRANSPORTES BELÉM LISBOA LTDA
NÚMERO DE PUBLICAÇÃO: 46902

Transportes Belém Lisboa Ltda, CNPJ 04.949.624/0001-00, comunica o extravio dos livros Diários e Razões, conforme B.O. P. nº 00006/2009.020366-7 em 18/11/09.

DISTRIBUIDORA BIG BENN LTDA
NÚMERO DE PUBLICAÇÃO: 46880

À DISTRIBUIDORA BIG BENN LTDA CNPJ/MF: 83.754.234.0061-92 IE: 15.220.363-0, comunica o EXTRAVIO DE LACRE DA IMPRESSORA FISCAL FS345 ECF 001 Nº SERIE00018159 Nº DO LACRE 115275.

DISTRIBUIDORA BIG BENN LTDA- EXTRAVIO DE BLOCO DE NOTAS FISCAIS CNPJ(MF) Nº 83.754.234/0036-81, e Inscrição Estadual nº 15.194.021-5, vem comunicar o extravio de Notas Fiscais Serie – 1 (não utilizadas) nº 607 a 650 (AIDF 1890050)

DISTRIBUIDORA BIG BENN LTDA
NÚMERO DE PUBLICAÇÃO: 46882
DISTRIBUIDORA BIG BENN LTDA-EXTRAVIO DE BLOCO DE NOTAS FISCAIS–CNPJ(MF) Nº 83.754.234/0034-10, e Inscrição Estadual nº 15.194.674-4, vem comunicar o extravio de blocos de Notas Fiscais Serie – D(não utilizadas) nº 8551 a 8800 (AIDF 1890050)

A C SOLUÇÃO AMBIENTAL LTDA
NÚMERO DE PUBLICAÇÃO: 47005

A C SOLUÇÃO AMBIENTAL Ltda, torna público que requereu da SEMA-SECRETARIA DE ESTADO DE MEIO AMBIENTE a LO-LICENÇA DE OPERAÇÃO para a atividade de Transporte de Substância e Produtos Perigosos e em Belém-Pará.

A C SOLUÇÃO AMBIENTAL Ltda, torna público que requereu da SEMA-SECRETARIA DE ESTADO DE MEIO AMBIENTE a LO para a atividade de Comercialização, Coleta, Manipulação e Estocagem de Resíduos Oleosos e Perigosos Limpeza e Manutenção de Tanques em Geral em Belém-Pará.

TRANSCABRAL LTDA,
NÚMERO DE PUBLICAÇÃO: 47009

TRANSCABRAL Ltda, torna público que recebeu da SEMMA-SECRETARIA MUNICIPAL DE MEIO AMBIENTE a LAO-Licença Ambiental de Operação para a ATIVIDADE DE Comercialização, coleta, Manipulação e Estocagem de Produto de Petróleo, Limpeza de Tanques industriais, Navios e Manipulação, Blendagem e Cooprocessamento de Resíduos, sólidos e Líquidos Industriais até 29/11/2010 em Belém-Pará.

XINGUARA INDÚSTRIA E COMÉRCIO S/A – CNPJ (MF) 83.571.083/0001-04 - RELATÓRIO DA ADMINISTRAÇÃO - Senhores Acionistas, em cumprimento às determinações legais e estatutárias, temos a satisfação de submetermos à apreciação de V.Sas. os Balanços Patrimoniais e demais Demonstrações Financeiras relativas aos exercícios encerrados em 31 de dezembro de 2006, 31 de dezembro de 2007 e 31 de dezembro de 2008, acompanhados das Notas Explicativas e Parecer dos Auditores Independentes. Colocamo-nos à disposição de V.Sas. para quaisquer esclarecimentos que julguem necessários. Xinguara, PA, 30 de Abril de 2009. - Ass. A Administração.

BALANÇOS PATRIMONIAIS EM 31 DE DEZEMBRO DE 2006, 2007 E 2008 (Valores expressos em Reais)			
	2008	2007	2006
ATIVO			
CIRCULANTE			
Disponibilidades	101.714,17	136.804,27	118.079,84
Clientes	659.960,28		60.000,00
Estoque	227.776,05		
Impostos a Recuperar	49.315,96	49.774,19	39.633,60
Outras Contas a Receber	16.446,06	7.962,47	
Total do circulante	1.055.212,52	194.540,93	217.713,44
NÃO CIRCULANTE			
Realizável a Longo Prazo	137.962,47		
Imobilizado	22.172.002,16	9.380.626,82	11.698.383,59
Diferido		13.186.039,50	13.186.039,50
Total do Ativo Não Circulante	22.309.964,63	22.566.666,32	24.884.423,09
TOTAL DO ATIVO	23.365.177,15	22.761.207,25	25.102.136,53
PASSIVO			
CIRCULANTE			
Fornecedores	539.266,78	13.191,40	747,00
Obrigações Soc. e Trabalhistas	50.841,31	39.001,21	31.149,39
Obrigações Tributárias	29.613,59	4.208,67	4.208,67
Adiantamento de Clientes	300.000,00		
Outras Contas a Pagar		95.000,00	
Total do Circulante	919.721,68	151.401,28	36.105,06
NÃO CIRCULANTE			
Exigível a Longo Prazo			
Créditos de Acionistas	8.719,45	8.719,45	41.270,32
Debêntures	4.229.713,75	4.229.713,75	4.229.713,75
Total do Não Circulante	4.238.433,20	4.238.433,20	4.270.984,07
PATRIMÔNIO LÍQUIDO			
Capital Social	22.560.580,00	22.560.580,00	22.560.580,00
Prejuízos Acumulados	(4.353.557,73)	(4.189.207,23)	(1.765.532,60)
Total do Patrimônio Líquido	18.207.022,27	18.371.372,77	20.795.047,40
TOTAL DO PASSIVO	23.365.177,15	22.761.207,25	25.102.136,53

DEMONSTRAÇÃO DAS MUTAÇÕES DO PATRIMÔNIO PARA OS EXERCÍCIOS FINDOS EM 31 DE DEZEMBRO DE 2006, 2007 E 2008 (Valores expressos em Reais)			
	Capital	Lucros(prejuízos)	Total
SALDOS EM 31/12/2006	22.560.580,00	(1.765.532,60)	20.795.047,40
Resultado do Exercício		(2.423.674,63)	(2.423.674,63)
SALDOS EM 31/12/2007	22.560.580,00	(4.189.207,23)	18.371.372,77
Resultado do Exercício		(164.350,50)	(164.350,50)
SALDOS EM 31/12/2008	22.560.580,00	(4.353.557,73)	18.207.022,27

DEMONSTRAÇÃO DE FLUXO DE CAIXA PARA O EXERCÍCIO FINDO EM 31 DE DEZEMBRO DE 2008 (Valores expressos em Reais)			
ATIVIDADES OPERACIONAIS			
Recebimentos de Receitas Operacionais			284.986,50
PAGAMENTOS			
Fornecedores		-	325.323,73
Impostos		-	60.698,48
Salários		-	62.008,70
Adiantamentos		-	175.105,74
Despesas Financeiras		-	4.439,95
CAIXA LÍQUIDO CONSUMIDO NAS ATIVIDADES OPERACIONAIS			- 342.590,10
ATIVIDADES DE FINANCIAMENTO			
Empréstimos de Longo Prazo			7.500,00
Adiantamento de Clientes			300.000,00
CAIXA LÍQUIDO GERADO NAS ATIVIDADES DE FINANCIAMENTOS			307.500,00
SALDO DO DISPONÍVEL EM 31/12/2007			136.804,27
SALDO DO DISPONÍVEL EM 31/12/2008			101.714,17

DEMONSTRAÇÃO DO RESULTADO PARA OS EXERCÍCIOS FINDOS EM 31 DE DEZEMBRO DE 2006, 2007 E 2008 (Valores expressos em Reais)			
	2008	2007	2006
RECEITA OPERACIONAL BRUTA			
Receitas Operacionais	1.047.446,78	360.000,00	1.115.000,00
Impostos sobre vendas e outras deduções	108.250,12	33.300,00	43.217,50
Custos Operacionais	440.948,98		
LUCRO BRUTO	498.247,68	326.700,00	1.071.782,50
DESPESAS OPERACIONAIS			
Despesas com Pessoal	112.850,01	101.649,23	36.757,00
Gerais e administrativas	150.644,06	316.240,90	114.523,92
Depreciação / Amortização	394.664,16	2.319.728,28	2.221.201,92
Financeiras, líquidas	4.439,95	12.756,22	271,08
Total de Despesas Operacionais	662.598,18	2.750.374,63	2.372.753,92
RESULTADO OPERACIONAL	(164.350,50)	(2.423.674,63)	(1.300.971,42)
RESULTADO NÃO OPERACIONAL, LÍQUIDO			
PREJUÍZO LÍQUIDO DO EXERCÍCIO	(164.350,50)	(2.423.674,63)	(1.302.001,91)

DEMONSTRAÇÃO DAS ORIGENS E APLICAÇÕES DE RECURSOS PARA OS EXERCÍCIOS FINDOS EM 31 DE DEZEMBRO DE 2006, 2007 (Valores expressos em reais)			
		2007	2006
APLICAÇÕES DE RECURSOS			
Prejuízo líquido do exercício		(2.423.674,63)	(1.302.001,91)
Itens que não afetam o Cap. Circ. líquido:			
Depreciação e amortização		2.319.728,28	2.221.201,92
Baixa de ativos permanente		7.722,55	5.636,95
Redução de créditos de Acionistas		(32.550,87)	
Adições ao ativo permanente		(9.694,06)	(983.443,98)
Total das aplicações		2.285.205,90	1.243.394,89
VARIAÇÃO DO CAP. CIRC. LÍQUIDO			
		(138.468,73)	(58.607,02)
DEMONST. DA VARIAÇÃO DO CAPITAL CIRCULANTE LÍQUIDO			
Ativo Circulante	No fim do exercício	194.540,93	217.713,44
	No início do exercício	217.713,44	266.303,28
		(23.172,51)	(48.589,84)
Passivo Circulante	No fim do exercício	151.401,28	36.105,06
	No início do exercício	36.105,06	26.087,88
		115.296,22	10.017,18

NOTAS EXPLICATIVAS ÀS DEMONSTRAÇÕES FINANCEIRAS EM 31 DE DEZEMBRO DE 2007 e 31 DE DEZEMBRO DE 2008 - 1) CONTEXTO OPERACIONAL: A Companhia é uma sociedade anônima que tem por objeto, conforme seu Estatuto Social, o abate de bovinos, a frigorificação, a industrialização e a comercialização, nacional e internacional de carnes e seus produtos e subprodutos derivados, assim como os demais resíduos de valor econômico, podendo exercer todas as atividades inerentes à consecução desse objeto, bem como, participar do capital de outras sociedades, inclusive como acionista ou quotista. **2) PRINCIPAIS PRÁTICAS CONTÁBEIS: 2.1)** As Demonstrações Financeiras foram elaboradas e apresentadas de acordo com a legislação societária brasileira. **2.2)** Contas a Receber - Registradas ao valor de emissão, isto é, ao valor provável de realização. **2.3)** Ativo Imobilizado - Registrado ao custo de aquisição mais correção monetária até o exercício de 1995, deduzido da depreciação, pelo desgaste ou perda de utilidade. **2.4)** Ativo Diferido - Despesas Pré-Operacionais ocorridas durante a implantação, deduzido da amortização realizada. **2.5)** Exigibilidades - Registradas pelos valores conhecidos para as obrigações, encargos e riscos. Para empréstimos e financiamentos sujeitos à correção, considera-se valores atualizados até a data do Balanço, com ressalva referente às debêntures, sem correção, por entender a empresa serem inexigíveis. **2.6)** O capital Social que era composto de 22.560.580 ações, no valor de R\$ 1,00 (hum real) cada uma, passou a compor-se de 22.349.453 ações, sem valor nominal, sendo 8.354.325 Ações Ordinárias, 8.295.128 Ações Preferenciais Classe "A" e 5.700.000 Ações Preferenciais Classe "B", todas subscritas e integralizadas. Referida alteração do Capital Social ocorreu em virtude da Sentença transitada em julgado nos autos da Ação Declaratória de Nulidade de Ato Jurídico nº 200500478508 - 2ª Vara Cível da Comarca de Anápolis. GO, promovida pela Plumatex Colchões Indústria Ltda., a qual determinou o cancelamento de 211.127 ações ordinárias subscritas pela mencionada Empresa. Xinguara (PA), 31 de dezembro de 2008 - Paulo Alberto Almeida Lira, CPF 090.065.164-49 - Dir. Presidente; Mauro Robson Vanderlei Batista, CPF 055.194.704-72 - Dir. Superintendente; Luiz Carlos Bernhoeft, CPF 180.168.127-91, Contador CRC-RJ 21.053 T/PE. **PARECER DO AUDITOR INDEPENDENTE** - Ilmos. Srs. Acionistas da Xinguara Indústria e Comércio S/A. - **1.** Auditamos os Balanços Patrimoniais de elaboração e responsabilidade da administração da empresa Xinguara Indústria e Comércio S/A, as respectivas Demonstrações das Mutações do Patrimônio Líquido e das Origens e Aplicações de Recursos, correspondentes aos exercícios findos em 31/12/2007 e 31/12/2008. **2.** Nossa auditoria compreendeu o exame em base de teste considerando os fatores risco, relevância e avaliação das práticas contábeis adotadas em relação ao grau de segurança proporcionado pelos sistemas contábeis e de controles internos das operações. **3.** A Companhia tem contra si ajuizadas as Ações Cíveis Públicas nº.s 2000.39.00.000076-4; 2000.39.00.002027-8 e 2000.39.00.003382-8, todas em curso na 5ª. Vara Federal do Estado do Pará, nas quais se pretende a devolução dos recursos liberados pelo Fundo de Investimento da Amazônia - FINAM. Por sua vez, a Companhia defende-se sustentando a nulidade das referidas ações, uma vez que se baseiam exclusivamente em prova decretada ilícita pelo STJ, nos autos do Habeas Corpus nº. 8.317 - PA, já transitado em julgado, o que aponta provável insucesso das demandas. **Continua...**

Xinguara Ind. e Com S/A - Parecer do Auditor Independente – continuação - 4. Constatamos a existência de contingência fiscal decorrente da Execução Fiscal nº. 278/02 - XPA, ajuizada pela União Federal (Fazenda Nacional); Execução fiscal nº. 2007.1.001012-1 (INSS), em trâmite na Comarca de Xinguara - PA; e de Notificações Fiscais de Lançamento de Débitos e Autos de Infração lavrados pelo INSS, Processos NFLD nº. 35.691.513-1; NFLD nº 35.691.514-0; NFLD nº 35.691.516-6; NFLD nº 35.691.517-4; AI nº. 35.691.519-0; AI nº. 35.691.521-2; NFLD nº. 35.909.368-0; NFLD nº. 35.909.369-8; AI 35.909.375-2, nos quais a auditada defende as respectivas nulidades, posto que se baseiam igualmente em prova declarada ilícita pelo STJ, nos autos do Habeas Corpus nº. 8.317-PA, transitado em julgado. **5.** Em novembro de 2008, a Companhia moveu Ação de despejo por falta de pagamento cumulada com cobrança de aluguéis e outros encargos locatícios em face do Frigorífico Margem LTDA., em trâmite na 24ª Vara Cível da Comarca de Recife. PE, sob o nº 001.2008.045760-7. Inicialmente, foi concedida a tutela antecipada, ordenando-se o imediato despejo do demandado, assegurando-se à demandante o exercício da posse direta do estabelecimento objeto da locação, cumprido o Auto de Despejo e Imissão de Posse em 03/11/2008. Em consequência ao êxito da ação, no mês de dezembro deu-se início ao planejamento e retomada do funcionamento da Unidade. **6.** Entendemos que o Balanço Patrimonial, as Demonstrações de Origens e Aplicações de Recursos e as Mutações do Patrimônio Líquido apresentadas, representam adequadamente, em todos os aspectos, a posição Patrimonial Contábil e Financeira da empresa Xinguara Indústria e Comércio S/A, em 31/12/2007 e 31/12/2008, em consonância com os princípios fundamentais da Contabilidade, adotados em bases uniformes em relação aos balanços anteriormente realizados. Xinguara (PA), 15 de janeiro de 2009. Reginaldo José de Oliveira - Auditor CRC - PE 018.424/O-4.



CNPJ Nº 07.933.914/0001-54. **Extrato da Ata de Reunião do Conselho de Administração de 31.07. 2009.** Às 08:00 h, na sede social da empresa, Marabá-PA. Presidente-José Vilmar Ferreira e Maria de Jesus Ferreira Corrêa-secretaria. **Deliberação:** a) A análise da correspondência remetida pela acionista controladora Aço Cearense Industrial Ltda., endereçada ao Pres. Do Cons. De Administração em 29.07.09 (na íntegra ata aprovada) dos estudos e esclarecimentos da Diretoria e do Parecer do Conselho Fiscal, manifestaram a concordância com o pleito da Acionista Controladora, ressaltando apenas que a remessa dos recursos para retorno à Acionista Controladora deverá respeitar a disponibilidade financeira da Companhia, de modo a não comprometer sua operação e, tampouco, os investimentos para a últimação da implantação da aciaria integrada. Destarte, deliberaram, de unanimidade, por autorizar o Diretor Presidente da Companhia, ou o Diretor Vice-Presidente, na ausência daquele, a adotar as providências cabíveis no sentido de viabilizar o retorno da quantia de R\$ 150.000.000,00 à acionista Aço Cearense Industrial Ltda., de forma parcelada e conforme as condições financeiras da Companhia, ao longo do prazo de um ano, alertando, inclusive, para que sejam revistas a escrituras dos mesmos como "adiantamento para futuro aumento de capital" da acionista Aço Cearense Industrial Ltda., b) ratificar a garantia prestada pela Companhia à empresa Aço Cearense Comercial Ltda. quando da renovação da operação de crédito c) autorizar a Diretora Corporativa, Rose Aline Matos Ferreira de Freitas Guimarães, a representar a Companhia, isoladamente, perante os Bancos ou Instituições Financeiras, FINAM, Empresas de Fomento Mercantil, Repartições Públicas Federais, Estaduais ou Municipais e outras empresas, sendo, desde já atribuídos poderes para: movimentar e encerrar contas bancárias; emitir e endossar cheques, notas promissórias, letras de câmbio, duplicatas e quaisquer outros títulos de crédito; fazer retiradas mediante recibos; autorizar débitos; transferências e pagamentos por meio de carta ou sistemas eletrônicos; solicitar saldos e extratos de contas e requisitar talões de cheques para uso da Companhia; firmar contratos de financiamentos, empréstimos em geral e contratos de câmbio, emitir escrituras de emissão de debêntures a serem subscritas pelo FINAM, prestar fianças em mencionadas escrituras, além da assunção de encargos e obrigações que não importem em gravames reais para o patrimônio social, nem no oferecimento de garantia dessa natureza; firmar, também, contratos de penhor mercantil e caução de duplicatas, com estabelecimentos de crédito; receber qualquer importância devida à Companhia, assinado os necessários recibos e dando quitações em nome desta; endossar e aceitar duplicatas, descontar, caucionar e entregá-las para a rede bancária onde a Companhia mantém conta, assinando os respectivos contratos, propostas e borderôs; instruir aos bancos, autorizando abatimentos, descontos e prorrogações de vencimentos, autorizar protestos, e tudo mais praticar, a bem dos interesses da Companhia; assinar junto às repartições Públicas Federais, Estaduais e Municipais, todo e qualquer documento concernentes a parcelamentos e negociações de dívidas fiscais, podendo para tanto assinar contratos, confissões de dívidas; contrato de aquisição de bens e tudo o mais necessário para a fiel representação da Companhia. a reunião foi encerrada e aprovada por unanimidade e vai assinada pelos presentes. Ass. José Vilmar Ferreira; Wander Jean Matos Ferreira; Rose Marie Matos Ferreira e Maria de Jesus Ferreira Corrêa; Membros Conselho Fiscal: Aldenor C. Rebouças; Nádia Rosana P. Martins; Luis Carlos G. Ribeiro. Arquivada na Jucepa sob o nº 20000217620 em 06.10.09. Getulio Villas M. Séc. Geral.

SERVICE ITORORÓ LTDA
NÚMERO DE PUBLICAÇÃO: 47162

Service Itororó Ltda, CNPJ Nº 03.765.290/0001-52, torna público que recebeu da SEMA/PA, a Licença de Operação nº 3838/2009, com Val.12/11/2009 a 16/09/2013, para ativ. de coleta, transporte e destino final de lixo domiciliar e urbanos.

José Maria Jucá Ribeiro
Diretor

CARTÓRIO DE PROTESTO DE LETRAS
VALE VEIGA 1º OFÍCIO
NÚMERO DE PUBLICAÇÃO: 47211

Faço saber que se encontram em meu Cartório para serem protestados os seguintes títulos: dmi a100240003c/smmde medeirosced/rovitex ind com de malhas ltr\$336,46/dmi1979c c/g c nascimento meced/redentor com rep ltr\$922,26/dmi fat163898a c/tamilton alex andrade martins ced/irmaos teixeira ltr\$224,81/dmi31913803c/a b de mat const art vest lt ced/pvc brazil ind de tubosR\$880,84/dmi nf1002002c/silveira e martins lt ced/prime mobile com de moveis ltr\$316,68/dsi r510900906 c/joaobatista da cunha filhoced/multisoft desenv e com de R\$266,00/dmi60664001c/naldo de jesu pereira rodrigues ced/m auxiliadora ribeiro meR\$406,98/dmi427850/1/3c/mara carnes com de carnes ltced/frigor eldorado s/a R\$17442,10/dmi 233456-1c/olho d agua ltced/sibrape-ind e com de art para R\$132,47/dmi82614c/marineide duarte borges meced/hc pneus s/aR\$317,30/dmi6609/33c/jandaia com de moveis lt ced/madeira herval ltr\$359,58/dmi4432632031c/smm de medeirosced/malwee malhas ltr\$313,08/dmi9410c/jamil salim de freitasced/lokcenter loc vendas de maq e R\$240,00/dmi 9340 c/sare fundacoes lt ced/lokcenter locacao e vendas de maq e R\$250,00/dmi232438c/francisco de assis da silva santos filho ced/sol info ltr\$391,00/dmi140510c/maria dinora batista de menezes ced/rjj transp ltr\$129,80/dmi42841c/cleivia cristina barata dos santos ced/uniao good pax serv postumos lt R\$28,00/dmi16594c/pedro luiz olher medina ced/diarios do para R\$200,00/dmi1300594802c/c silotto da rocha me ced/resicolor ind de prod quim ltr\$444,59/dmi8449-ac/jose emanuel coelho saboia me ced/cgm equipam e sist de coleta ltr\$2016,00/dmi nf 28c/m c marques ced/04924445/0001-19norte com R\$595,00/dmi nf27c/m c marquesced/4924445/0001-19norte com R\$3200,00/dmi48014c/denilson figueiredo maiaced/sol info lt R\$449,00/dmi10127/09c/m m modas ltced/transp expresso amazonico ltr\$269,20/dmi3210c/j da silva oliveiraced/astrus com de mat eletr ltr\$399,00/dmi38c/jeronimo monteiro dos santosced/jr com de mats de constrR\$259,00/dmilt157t3006 c/mara socorro torres dos reis ced/conceito empreends imob lt R\$85,00/dmi22011c/j b araujo coml meced/aiiky com distrib e repres ltr\$657,18/dmi38798/3-3c/sedam com ltced/valle tecidos lt R\$236,01/dmi7436001c/j m b clinica medica lt ced/stemac sa grupos geradoresR\$400,05/dmi18138c/ver a midia com visual lt eppced/belem com de prod p comunic v R\$527,50/dmi186952c/j Barros de araujo eppced/466558700 evaplast ind e com R\$4323,03/dmi pv 3654c/f p com e serv celulares e acessced/assist tec pontonnet lt R\$17163,79/dmi 10170002c/sousa zell rcio de colch es ltced/fibrasca quim e textil ltr\$451,53/dmi10829-2c/fortseg com de mat de const e ced/mercure equipprotdivlt R\$1287,00/dmi11229/09c/m m modas lt ced/transp expresso amazonico ltr\$127,88/dmi 11185/09c/h i m com lt ced/transp expresso amazonico lt R\$111,46/dmi231c/a j de araujo monteiroced/total networks com s i t l R\$936,00/dmi491425002c/r pena & cia ltced/pado s/a indl coml e imp R\$335,10/dmi1379c/a j ribeiro e cia lt ced/jogasa transp ltr\$877,50/dmi1-1140003c/armador belem rrg postuma de assiste ced/m f da s francoR\$5,34/dmi 11141003c/armador belem rrg postuma de assiste ced/m f da s francoR\$12,64/dmi11139003c/armador belem rrg postuma de assisteced/m f da s francoR\$704,39/dmi526068c/mundo do game com de maq ltced/multilaser indl ltr\$3064,96/dmi 237604 c/aguilera,noronha & indequi adv assoc ced/sol info lt R\$2686,80/dmi 5836/a1 c/mensageiro da rainha com e dist liv lt ced/copygraf grafica edit ltr\$2636,80/dmi141775c/consan eng ltced/eletroluz matl elet lt R\$112,55/dmi neg209012c/waldenor ramos furtadoced/seminario teologico bat equat R\$192,32/dmi 15907005c/sena e silva comvary de artespltdced/mitraud ind de confec ltr\$600,36/dmi1300590505c/c silotto da rocha me ced/resicolor ind de prod quim lt R\$80,50/dmi18219c/ver a midia com visual lt eppced/belem com de prod p comunic v R\$1300,26/dmi7606unb c/luceni passos d assis ced/big dealler distrib ltr\$922,48/dmi300c/serv taxi amazonia lt-meced/posto exemplo com ltr\$6299,94/dmi96333281/2c/sena e silva comvarejde artigos esport ced/rebok produtos esportivos brasil lt R\$224,07/dmi 96342901/1 c/sena e silva comvarejde artigos esport ced/rebok produtos esportivos brasil lt R\$273,45/dmi 170 c/fabio adriano carneiro rocha ced/correa e arcanjo com p e s ltr\$133,00/dmi1550/1c/pereira alves cia lt meced/hamburg

calçados ltr\$1738,80/dmi3634/35c/arlindo chaves souza ced/artefatos de metais starry lt meR\$424,00/dmi752001c/f de assis goncalvesced/v p oeningR\$2060,30/dmi71593850/3 c/sena e silva comvarejde art esport ced/vulcabras do nordeste saR\$92,63/dmi97037737/3c/sena e silva comvarejde art esport ced/rebok prod esp brasil lt R\$282,87/dmi96325044/3c/sena e silva comvarejde art esportced/rebok prod esp brasil lt R\$302,98/dmi71593445/3c/sena e silva comvarejde arti sport ced/vulcabras do nr saR\$516,38/dmi71601575/2c/sena e silva comvarejde art esp ced/vulcabras do nr saR\$926,90/dmi53 c/jeova barros silva ced/jr com de mat de constR\$380,00/dmi 410031c/plana eng ltced/artluz com lt meR\$446,24/dmi 32460/03c/clinica vet amazonia lt ced/leivas l s ind quim biologicasR\$515,00/dmi16072c/cct com constr transp lt me ced/markafer dist ferro fund lt R\$1100,00/dmi 63971c/martex com repres ltced/plasmatal ind com lt R\$1117,00/dmi47528 c/fujioka eletro imagem sa ced/transbrasiliana encs e car R\$233,00/dmi71595156/3c/sena e silva comvarejde art esp ced/vulcabras do nr sa R\$115,82/dmi6/09c/jefferson trans e turismo ltced/auto posto azulino ltr\$2670,00/dmi4-215 c/agropec rio do ouro s/aced/helder henrique galera e outros R\$3080,00/dmi18225c/ver a midia com visual lt eppced/belem com de prod p comunic v R\$160,00/dv3666985293c/nelson gomes da silva ced/bco finasa s/aR\$23077,17/dv3660750154 c/klayton do carmo souza ced/bco finasa s/aR\$7707,10/np 3652490076c/ronildo santos alves ced/bco finasa s/a R\$12750,40/np3693263791c/jose zindomar de souzaced/bco finasa s/aR\$35451,70/dv3665663950c/rogerio de jesu lima de souza ced/bco finasa s/aR\$26814,52/np32700642c/flavio bezerra limaced/bco panamericano s/aR\$6830,58/np29747649 c/clebeino alberto da luz ced/bco itaucard s/aR\$29895,67/ccb 86002567110c/adonelzo afonso alvesced/bco santander s/a R\$17082,49/np9623893c/alda lucia da cunha carvalho ced/cia itauleasing de arrend merc R\$33062,12/ch000008c/infored com s p informaced/rio negro com de prod minerais ltr\$1000,00/ch aq000019c/infored com s p informaced/rio negro com de prod minerais ltr\$1000,00/ch000004c/infored com s p informa ced/rio negro com de prod minerais ltr\$1000,00/ch896850 c/argemiro munoz echeverry meced/ourominas dtvm lt R\$1062,02/dmi34611/01c/s a serv eletr ltced/dicasa com de mat de const lt R\$382,92/dmi14860c/assoc amigos do leite de rondon do pa e regced/diario do para R\$500,00/dmi109753 c/mercadinho sacramenta ltced/hiper atacado ponto certo lt R\$3174,43/dmi110232c/mercadinho sacramenta ltced/hiper atacado ponto certo ltr\$622,84/dmi368ac/r m r m dias mat de const ltced/mega com mat de const ltR\$3066,66/np12609193 c/sebastiao conceicao martins ced/bco volkswagen s/a R\$2042,24/dmi368c c/m r m dias mat de constr ltced/mega com mat de const ltr\$3066,66/ch000357c/carlos eduardo altaman ferreiraced/zunn express ltr\$8000,00/chaa-000022c/teconic tecnocgia lt meced/a de oliveira infoR\$3000,00/Que me foram apresentados para serem protestados por falta de pagamento em meu Cartorio a rua Aristides Lobo,nº 468, ficando ciente que os respectivos protestos serão lavrados dentro do prazo legal Belem,25de novembro de 2009.

SALVIO ALBERTINO DE M CORREA JUNIOR

Tabelião Titular do Cartorio de Protesto VALE VEIGA 1º Ofício

BRILASA BRITAGEM E LAMINAÇÃO DE ROCHAS S.A.,
NÚMERO DE PUBLICAÇÃO: 46959

LICENÇA DE OPERAÇÃO – LO Nº 3960/2009- BRILASA BRITAGEM E LAMINAÇÃO DE ROCHAS S.A., inscrita no CNPJ sob o nº 04.134.540/0005-42, com Inscrição Estadual nº 15.186.644-9, estabelecida na Rua dos Páris nº 2890 Cremação, Belém-PA,torna público que está recebeu da Secretaria de Estado do Meio Ambiente – SEMA/PA, Licença de Operação,- LO Nº 3960/2009 valida 05/12/2013 - Transporte de substâncias e produtos perigosos.

WELLISON OLIVEIRA DE SOUSA
NÚMERO DE PUBLICAÇÃO: 46814

C.P.F. 816.878.422-72, Paragominas /PA, torna público que recebeu junto a SEMA/PA, AUTEF. nº 692/2009 para atividade de exploração de P.M.F.S. na Fazenda São Francisco.