



Diário Oficial

Decreto altera composição do núcleo de gerenciamento na área de influência da Vale

Decreto 1.977/2009, assinado pela governadora do Estado, qualifica como Organização Social a Fundação de Ciência e Tecnologia Guamá. A governadora também assina o Decreto 1.978/2009, que altera a composição do Núcleo Técnico de

Gerenciamento do Programa de Investimentos do Estado do Pará na Área Geográfica de Influência da Vale S/A, o qual passa a ser vinculado à Secretaria de Estado de Integração Regional, com objetivo de possibilitar a assinatura de

acordo de empréstimo entre o Estado do Pará e o BNDS. E Decreto 1.979/2009, que institui Grupo de Trabalho para elaborar, acompanhar e monitorar a execução dos Planos de Desenvolvimento Regional Sustentável. **(Cad. 1 - Pág. 5)**

Remanescentes de Quilombo

O Instituto de Terras do Estado do Pará (ITERPA) torna pública que estão sendo processadas perante este Instituto a regularização de áreas rurais tradicionalmente ocupadas pelas Comunidades Remanescentes de Quilombo localizadas nos municípios de Garrafão de Norte, Igarapé-Açú, Nova Timboteua, Acará, Porto de Moz, Ourém, São Miguel do Guamá, Abaetetuba e Bagre. **(Cad. 2 - Pág. 4)**

Manual de procedimentos

O Departamento de Trânsito do Pará edita a Instrução Normativa 007/2009, que dispõe sobre o Manual de Procedimentos referente à prestação dos serviços módulos veículos. O DETRAN também emite a Instrução Normativa 008/2009 dispondo sobre a competência do Departamento de Trânsito, Abnote e Climept quando da execução de Biometria no Estado. **(Cad.3 - Pág. 3)**

Secretaria de Meio Ambiente regulamenta reposição florestal

Instrução Normativa 032/2009, emitida pela Secretaria de Estado de Meio Ambiente (SEMA), dispõe sobre a reposição florestal prevista na Lei 6.462/2002. De acordo com a Instrução, estarão isentos da obrigação de reposição florestal a utilização de matéria-prima, quando oriunda da implantação de empreendimentos de uso

alternativo, comprovado o interesse público ou social, compreendendo a execução de projetos de infraestrutura que consiste na abertura e reforma de estradas vicinais e construção de casas e agrovilas em que seja necessário a supressão de vegetação: e o uso alternativo do solo para produção de alimentos para subsistência. **(Cad. 2 - Pág. 13)**

SECULT institui normas para registro de bens culturais

Portaria 779/2009 editada pela Secretaria de Estado de Cultura (SECULT) institui normas complementares ao Decreto 1852/2009, que versa sobre a criação do registro de bens culturais de natureza imaterial que constitui o patrimônio cultural paraense. A portaria define os procedimentos a serem observados na instauração e ins-

trução do processo administrativo para registro de bens culturais. O Departamento de Patrimônio Histórico, Artístico e Cultural é o responsável pela instrução técnica do processo administrativo. A portaria também estabelece os documentos que deverão ser apresentados para formalização do pedido de registro de bens culturais. **(Cad. 3 - Pág. 11)**

A História no Diário Oficial

MAGALHÃES BARATA (LXVI)

Por meio do decreto datado do dia 02 de janeiro de 1957, o governador Joaquim de Magalhães Cardoso Barata nomeou Laurival Coelho da Silva, ocupante efetivo do cargo de Inspetor Geral do Imposto de Vendas e Consignações, para exercer o cargo em comissão de Diretor do Departamento de Receita da Secretaria de finanças.

Naquele mesmo dia o governador Magalhães Barata também nomeava Octávio França, ocupante do cargo de Oficial Administrativo, para exercer o cargo em comissão de Diretor do Departamento de Fiscalização e Tomadas de Contas, criado pela Lei nº. 1.373, de 21 de agosto de 1956.

E no dia 03 de janeiro o governador nomeava o Dr. Flávio Francisco Dulcetti para exercer o cargo em comissão de Diretor do Serviço de Profilaxia de Lepra e o Dr. Humberto Lima dos Santos, ocupante efetivo do cargo de Médico-Clinico, lotado no Serviço de Assistência Médico Social da Secretaria de Saúde Pública, para exercer o cargo em comissão de Diretor da Colônia do Prata.



119 Anos

IMPrensa OFICIAL
DO ESTADO DO PARÁ

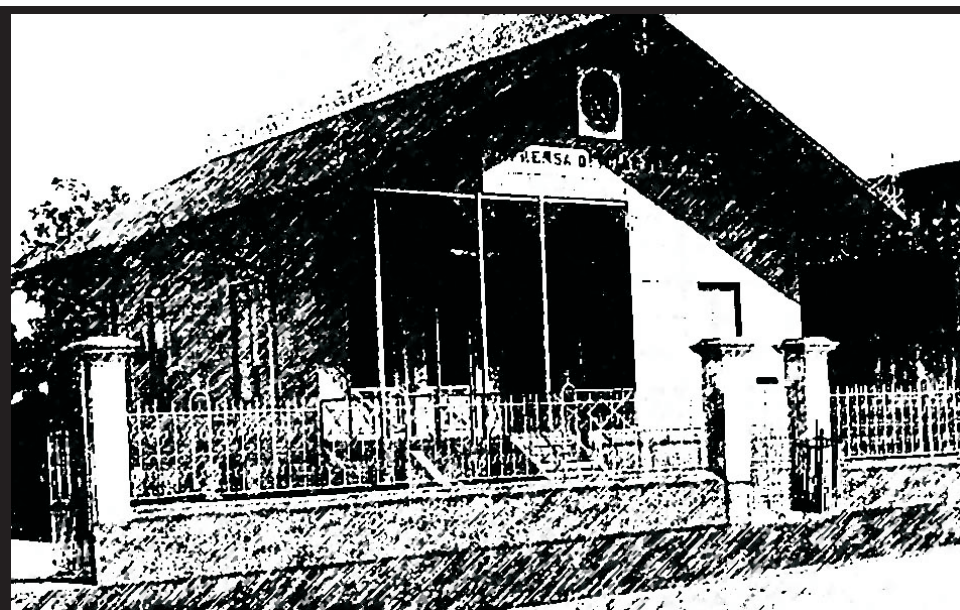

Informação que faz história

ASSINATURAS

(91) 4009-7818 / 4009-7810

Semestral: (capital).....R\$ 200,00

Outras cidades:.....R\$ 350,00

Anual:.....(capital).....R\$ 400,00

Outras cidades:.....R\$ 650,00

PUBLICAÇÕES

(91) 4009-7819 / 4009-7810

cm x coluna de 8cm:R\$ 65,00

O padrão de publicação deve ser a fonte **VERDANA**, com tamanho do corpo 7.

ORÇAMENTO GRÁFICO

(91) 4009-7817 / 4009-7810

EXEMPLAR

Avulso:.....R\$ 2,00

Atrasado:.....R\$ 3,00

OBSERVAÇÕES

As assinaturas do DIÁRIO OFICIAL, não dão direito ao recebimento de CADERNOS ESPECIAIS, elaborados exclusivamente para distribuição aos órgãos interessados.

RECLAMAÇÃO

Na capital, deverá ser feita 24 horas após a circulação do Diário, e 8 dias nos demais Municípios e outros Estados.

SAC

4009-7818

4009-7810

sac@ioepa.com.br

A HISTÓRIA NO DIÁRIO OFICIAL

por Ribamar Castro

Travessa do Chaco, 2271 • CEP: 66.093-410. Bairro do Marco
(91) 4009-7800, FAX:(91) 4009-7802. Belém • Pará • Brasil



ANA JÚLIA CAREPA
GOVERNADORA DO ESTADO

ODAIR SANTOS CORRÊA
Vice-Governador do Estado

DOMINGOS JUVENIL NUNES DE SOUZA
Presidente da Assembléia Legislativa do Estado

RÔMULO JOSÉ FERREIRA NUNES
Presidente do Tribunal de Justiça do Estado

GERALDO DE MENDONÇA ROCHA
Procurador Geral de Justiça



**DIRETORIA, ADMINISTRAÇÃO,
REDAÇÃO E PARQUE GRÁFICO**

Trav. do Chaco, nº 2271 - Marco - CEP: 66.093-410
Belém - Pará. PABX: 4009-7800 - FAX: 4009-7819

JOSÉ FRANCISCO DE JESUS PANTOJA PEREIRA
Presidente

LAURIVALDO DA CONCEIÇÃO DOS REIS
Diretor Administrativo e Financeiro

JOÃO AUGUSTO RIOS BRITO
Diretor de Documentação e Tecnologia

LUIZ CARLOS SILVA MARTINS
Diretor Industrial

DO

online

www.ioepa.com.br

NESTA EDIÇÃO | TERÇA-FEIRA, 01 DE DEZEMBRO DE 2009

Executivo

GABINETE DA GOVERNADORA	CAD. 1 - PÁG. 5
CASA CIVIL DA GOVERNADORIA	CAD. 1 - PÁG. 6
CASA MILITAR DA GOVERNADORIA	CAD. 1 - PÁG. 7
PROCURADORIA GERAL DO ESTADO	CAD. 1 - PÁG. 8
ACÇÃO SOCIAL INTEGRADA DO PALÁCIO DO GOVERNO	CAD. 1 - PÁG. 8
DEFENSORIA PÚBLICA DO ESTADO	CAD. 1 - PÁG. 8
AGÊNCIA ESTADUAL DE REGULAÇÃO E CONTROLE DE SERVIÇOS PÚBLICOS	CAD. 1 - PÁG. 9

GABINETE DO VICE-GOVERNADOR	CAD. 1 - PÁG. 9
--	-----------------

SECRETARIA DE ESTADO DE GOVERNO	CAD. 1 - PÁG. 9
--	-----------------

SECRETARIA DE ESTADO DE COMUNICAÇÃO	CAD. 1 - PÁG. 10
IMPrensa OFICIAL DO ESTADO DO PARÁ	CAD. 1 - PÁG. 10

SECRETARIA DE ESTADO DE ADMINISTRAÇÃO	
INSTITUTO DE ASSISTÊNCIA AOS SERVIDORES DO ESTADO	CAD. 1 - PÁG. 10
INSTITUTO DE GESTÃO PREVIDENCIÁRIA DO ESTADO DO PARÁ	CAD. 1 - PÁG. 12

SECRETARIA DE ESTADO DE DESENVOLVIMENTO URBANO E REGIONAL	CAD. 2 - PÁG. 1
COMPANHIA DE HABITAÇÃO DO ESTADO DO PARÁ	CAD. 2 - PÁG. 2

SECRETARIA DE ESTADO DE AGRICULTURA	CAD. 2 - PÁG. 2
INSTITUTO DE TERRAS DO PARÁ	CAD. 2 - PÁG. 3
EMPRESA DE ASSISTÊNCIA TÉCNICA E EXTENSÃO RURAL DO ESTADO DO PARÁ	CAD. 2 - PÁG. 9
AGÊNCIA DE DEFESA AGROPECUÁRIA DO ESTADO DO PARÁ	CAD. 2 - PÁG. 10

SECRETARIA DE ESTADO DE ESPORTE E LAZER	CAD. 2 - PÁG. 11
SECRETARIA DE ESTADO DE DESENVOLVIMENTO, CIÊNCIA E TECNOLOGIA	CAD. 2 - PÁG. 11
COMPANHIA PARAENSE DE TURISMO	CAD. 2 - PÁG. 11
COMPANHIA DE DESENVOLVIMENTO INDUSTRIAL DO PARÁ - CDI	CAD. 2 - PÁG. 11

SECRETARIA DE ESTADO DA FAZENDA	CAD. 2 - PÁG. 11
LOTERIA DO ESTADO DO PARÁ	CAD. 2 - PÁG. 12

SECRETARIA DE ESTADO DE MEIO AMBIENTE	CAD. 2 - PÁG. 12
INSTITUTO DE DESENVOLVIMENTO FLORESTAL	CAD. 2 - PÁG. 14

SECRETARIA DE ESTADO DE SEGURANÇA PÚBLICA	CAD. 2 - PÁG. 14
POLÍCIA CIVIL	CAD. 2 - PÁG. 15
POLÍCIA MILITAR	CAD. 2 - PÁG. 16
SUPERINTENDÊNCIA DO SISTEMA PENITENCIÁRIO DO ESTADO DO PARÁ	CAD. 3 - PÁG. 1
DEPARTAMENTO DE TRÂNSITO DO ESTADO DO PARÁ	CAD. 3 - PÁG. 3

SECRETARIA DE ESTADO DE SAÚDE PÚBLICA	CAD. 3 - PÁG. 5
HOSPITAL OPHIR LOYOLA	CAD. 3 - PÁG. 9
FUNDAÇÃO SANTA CASA DE MISERICÓRDIA DO PARÁ	CAD. 3 - PÁG. 11
HOSPITAL DE CLÍNICAS GASPAR VIANNA	CAD. 3 - PÁG. 11

SECRETARIA DE ESTADO DE CULTURA	CAD. 3 - PÁG. 11
--	------------------

SECRETARIA DE ESTADO DE EDUCAÇÃO	CAD. 3 - PÁG. 12
---	------------------

SECRETARIA DE ESTADO DE ASSISTÊNCIA E DESENVOLVIMENTO SOCIAL	
FUNDAÇÃO DA CRIANÇA E DO ADOLESCENTE DO PARÁ	CAD. 3 - PÁG. 14

SECRETARIA DE ESTADO DE JUSTIÇA E DIREITOS HUMANOS	CAD. 3 - PÁG. 14
INSTITUTO DE METROLOGIA DO ESTADO DO PARÁ	CAD. 3 - PÁG. 15

SECRETARIA DE ESTADO DE PROJETOS ESTRATÉGICOS	
NÚCLEO DE GERENCIAMENTO DO PARÁ RURAL ...	CAD. 3 - PÁG. 15

SECRETARIA DE ESTADO DE TRABALHO, EMPREGO E RENDA	CAD. 3 - PÁG. 15
--	------------------

MINISTÉRIO PÚBLICO DO ESTADO DO PARÁ ..	CAD. 3 - PÁG. 15
--	------------------

ÓRGÃOS	
CENTRO DE PERÍCIAS CIENTÍFICAS RENATO CHAVES	CAD. 4 - PÁG. 1
ESCOLA DE GOVERNO DO ESTADO DO PARÁ	CAD. 4 - PÁG. 1
SECRETARIA DE ESTADO DE PLANEJAMENTO, ORÇAMENTO E FINANÇAS	CAD. 4 - PÁG. 1
SECRETARIA DE ESTADO DE OBRAS PÚBLICAS	CAD. 4 - PÁG. 2
SECRETARIA DE ESTADO DE TRANSPORTES	CAD. 4 - PÁG. 2

TRIBUNAL DE CONTAS DO ESTADO DO PARÁ	CAD. 4 - PÁG. 3
TRIBUNAL DE JUSTIÇA DO ESTADO DO PARÁ ...	CAD. 4 - PÁG. 3

TRIBUNAL DE CONTAS DOS MUNICÍPIOS DO ESTADO DO PARÁ	CAD. 4 - PÁG. 4
--	-----------------

PARTICULARES	CAD. 4 - PÁG. 7
---------------------------	-----------------

58078241/ARTUR PEDRO OLIVEIRA FERNANDES (CAP QOPM) / 3.5 diárias (Completa) / de 08/12/2009 a 11/12/2009
53970221/LUCILENE PANTOJA SEABRA (CB PM) / 3.5 diárias (Completa) / de 08/12/2009 a 11/12/2009
33583211/LUIZ CARLOS RIBEIRO DA COSTA (CB PM) / 3.5 diárias (Completa) / de 08/12/2009 a 11/12/2009
5626421/PAULO SÉGIO COSTA DA SILVA (CB PM) / 3.5 diárias (Completa) / de 08/12/2009 a 11/12/2009
53902811/PEDRO NELSON GONÇALVES DIAS (CB PM) / 3.5 diárias (Completa) / de 08/12/2009 a 11/12/2009
50619461/WALLACE DE SOUZA FRAZÃO (SGT PM) / 3.5 diárias (Completa) / de 08/12/2009 a 11/12/2009<br
Ordenador: RAIMUNDO DE OLIVEIRA PANTOJA JUNIOR

SUPRIMENTO DE FUNDO
NÚMERO DE PUBLICAÇÃO: 48626
PORTARIA: 415

Prazo para Aplicação (em dias): 30
Prazo para Prestação de Contas (em dias): 10
Servidor: DILSON BARBOSA SOARES JUNIOR
Cargo: TEN CEL QOPM
Matrícula Funcional: 51797181
Recurso(s):
Programa de Trabalho Fonte do Recurso Natureza da Despesa Valor
04122120024170000 0101000000 339030 10.000,00
04122120024170000 0101000000 339036 15.000,00
04122120024170000 0101000000 339039 5.000,00
Ordenador: RAIMUNDO DE OLIVEIRA PANTOJA JUNIOR

DIÁRIA
NÚMERO DE PUBLICAÇÃO: 48474
PORTARIA: 411

Objetivo: Segurança Governamental
Fundamento Legal: Lei nº 5.810 de 24 de janeiro de 1994
Origem: BELÉM/PA - BRASIL
Destino(s):
Curionópolis/PA - Brasil<br
Servidor(es):
58078081/ANTÔNIO MAURÍCIO SANTANA SILVA (CAP QOPM) / 4.5 diárias (Completa) / de 07/12/2009 a 11/12/2009
53865511/FÁBIO DAVID DOS SANTOS NEPOMUCENO (CB PM) / 4.5 diárias (Completa) / de 07/12/2009 a 11/12/2009
34027541/FRANCISCO DA SILVA OLIVEIRA (CB PM) / 4.5 diárias (Completa) / de 07/12/2009 a 11/12/2009
541954361/ISAQUE ANDERSON VIEIRA PENHA (SD PM) / 4.5 diárias (Completa) / de 07/12/2009 a 11/12/2009
50791871/JAYME MENEZES DA SILVA DE LIMA (CB PM) / 4.5 diárias (Completa) / de 07/12/2009 a 11/12/2009
53858141/MICHEL CÍRIO MONTEIRO BARROS (2º SGT PM) / 4.5 diárias (Completa) / de 07/12/2009 a 11/12/2009
54204741/SÉRGIO RICARDO FIALHO ANDRADE (MAJ QOPM) / 4.5 diárias (Completa) / de 07/12/2009 a 11/12/2009<br
Ordenador: RAIMUNDO DE OLIVEIRA PANTOJA JUNIOR

DIÁRIA
NÚMERO DE PUBLICAÇÃO: 48504
PORTARIA: 412

Objetivo: Segurança Governamental
Fundamento Legal: Lei nº 5.810 de 24 de janeiro de 1994
Origem: BELÉM/PA - BRASIL
Destino(s):
Marabá/PA - Brasil<br
Servidor(es):
57737921/LUIZ ANDRÉ CONCEIÇÃO MAUÉS (CAP QOPM) / 3.5 diárias (Completa) / de 07/12/2009 a 10/12/2009
56747191/MARCELO DE ARAÚJO PRATA (CAP QOPM) / 3.5 diárias (Completa) / de 07/12/2009 a 10/12/2009
54200831/MÁRCIO ANTÔNIO BARBOSA SOUSA (CB PM) / 3.5 diárias (Completa) / de 07/12/2009 a 10/12/2009
52061201/MARCO ANTÔNIO DANTAS MOTA (SUB TEN PM) / 3.5 diárias (Completa) / de 07/12/2009 a 10/12/2009
57882001/NILDON SERRÃO DE OLIVEIRA (CB PM) / 3.5 diárias (Completa) / de 07/12/2009 a 10/12/2009
55825471/SEGUIMAR MONTEIRO FIGUEIREDO (CB PM) / 3.5 diárias (Completa) / de 07/12/2009 a 10/12/2009<br
Ordenador: RAIMUNDO DE OLIVEIRA PANTOJA JUNIOR

DIÁRIA
NÚMERO DE PUBLICAÇÃO: 48559
PORTARIA: 413

Objetivo: Segurança Governamental
Fundamento Legal: Lei nº 5.810 de 24 de janeiro de 1994
Origem: BELÉM/PA - BRASIL
Destino(s):

Bragança /PA - Brasil<br
Servidor(es):
58077861/ALESSANDRO ALBERTO DE SOUZA DIAS (CAP QOPM) / 3.5 diárias (Completa) / de 04/12/2009 a 07/12/2009
58077781/ALESSANDRO CÉZAR CAPISTRANO NEVES (CAP QOPM) / 3.5 diárias (Completa) / de 04/12/2009 a 07/12/2009
50478621/ELIAS ALVES DE MENDONÇA JUNIOR (CB PM) / 3.5 diárias (Completa) / de 04/12/2009 a 07/12/2009
53866591/FRANCISCO DE LIMA CORDEIRO (CB PM) / 3.5 diárias (Completa) / de 04/12/2009 a 07/12/2009
5108401/RAIMUNDO DANIEL LOPES (CB PM) / 3.5 diárias (Completa) / de 04/12/2009 a 07/12/2009
50059651/RAIMUNDO NONATO SANTA BRÍGIDA DE SOUZA (1º SGT PM) / 3.5 diárias (Completa) / de 04/12/2009 a 07/12/2009<br
Ordenador: RAIMUNDO DE OLIVEIRA PANTOJA JUNIOR

POTARIA DE DESIGNAÇÃO DE FISCAL DE CONTRATO
NÚMERO DE PUBLICAÇÃO: 48444

PORTARIA Nº 407/09 - CMG, 27 DE NOVEMBRO DE 2009
O CHEFE DA CASA MILITAR DA GOVERNADORIA DO ESTADO, no uso de suas atribuições legais que lhe foram conferidas.
R E S O L V E:
I - Designar ROSA MARIA FONSECA PARANHOS, Assessor Especial I. para atuar como Agente de Desenvolvimento e Capacitação/ADC, deste Órgão.

II - No impedimento e eventuais ausências da Assessora designada no item anterior, responderá pela função a 1º SGT PM RG 11645 ROSENI DO ROSÁRIO CRUZ DA LUZ.
III- Esta Portaria entra em vigor na data de sua publicação.
REGISTRE-SE, PUBLIQUE-SE E CUMPRE-SE,
CHEFIA DA CASA MILITAR DA GOVERNADORIA DO ESTADO, 27 de novembro de 2009.

RAIMUNDO DE OLIVEIRA PANTOJA JUNIOR - CEL PM
Chefe da Casa Militar da Governadoria do Estado
PORTARIA Nº 408/09 - CMG, 27 DE NOVEMBRO DE 2009
O CHEFE DA CASA MILITAR DA GOVERNADORIA DO ESTADO, no uso de suas atribuições legais que lhe foram conferidas.

R E S O L V E:
I - Designar o 1º TEN QOPM RG 30318 RODRIGO BARBOSA QUEIROZ, para fiscalizar o Contrato nº 007/09-CMG - Empresa DINASTIA Viagens e Turismo Ltda.
II - Esta Portaria entra em vigor na data de sua publicação, revogando-se todas disposições em contrário.
REGISTRE-SE, PUBLIQUE-SE E CUMPRE-SE,
CHEFIA DA CASA MILITAR DA GOVERNADORIA DO ESTADO, 27 de novembro de 2009.

RAIMUNDO DE OLIVEIRA PANTOJA JUNIOR - CEL PM
Chefe da Casa Militar da Governadoria do Estado

PROCURADORIA GERAL DO ESTADO

ERRATA
NÚMERO DE PUBLICAÇÃO: 48434

Errata da Portaria 494/09-PGE.G., de 16.09.09 - DOE 31506 de 17.09.09
Onde se lê: Ocupante do cargo de Procurador do Estado
Leia-se: Ocupante do cargo de Assessor

PORTARIAS
NÚMERO DE PUBLICAÇÃO: 48436

PORTARIA Nº 651/09-PGE.G., DE 25 DE NOVEMBRO DE 2009.
Autorizar o servidor Fábio Theodorico Ferreira Góes, identidade funcional nº 5519853/2, ocupante do cargo de Procurador do Estado, a se ausentar de suas funções no período de 06.01 a 04.02.2010, para gozar a licença prêmio, referente a 2ª parcela do triênio 1999/2002, transferida pela Portaria 009/09-PGE.G. de 08.01.09.

IBRAIM JOSÉ DAS MERCÊS ROCHA
Procurador Geral do Estado

PORTARIA Nº 653/09-PGE.G., DE 26 DE NOVEMBRO DE 2009.
CONCEDER, 08 (oito) dias de licença casamento ao servidor **Celso Pires Castelo Branco**, identidade funcional nº 3085376/1, ocupante do cargo de Procurador do Estado, no período de 28.11 a 05.12.09, sem prejuízo de sua remuneração.

IBRAIM JOSÉ DAS MERCÊS ROCHA
Procurador Geral do Estado

PORTARIA Nº 654/09-PGE.G., DE 26 DE NOVEMBRO DE 2009
I- Designar a servidora **Maria de Lourdes de Almeida Nascimento**, identidade funcional nº 3155609/1, ocupante do cargo de Técnico, para substituir a servidora Rosicleide Teodozio de Lima, identidade funcional nº 5304431/3, como titular da Comissão Especial de Avaliação de Desempenho, instituída pela Portaria nº 156/08-PGE.GAB., de 29.02.08.

II- Designar o servidor **José Alberto da Silva Colares**, identidade funcional nº 28290/1, ocupante do cargo de Técnico, para substituir o servidor Natanoel Sarmento da Silva, identidade funcional nº 3153720/1, como suplente na referida Comissão.
IBRAIM JOSÉ DAS MERCÊS ROCHA
Procurador Geral Do Estado

DIÁRIA
NÚMERO DE PUBLICAÇÃO: 48580
PORTARIA: 656

Objetivo: comparecer em audiência Cível
Fundamento Legal: dec.2819/94
Origem: BELÉM/PA - BRASIL
Destino(s):
Santarém/PA - Brasil<br
Servidor(es):
55589643/Fernanda Jorge Sequeira (Procurador do Estado) / 1.5 diárias (Completa) / de 26/11/2009 a 27/11/2009<br
Ordenador: Ibraim José das Mercês Rocha

AÇÃO SOCIAL INTEGRADA DO PALÁCIO DO GOVERNO

TERMO ADITIVO A CONTRATO
NÚMERO DE PUBLICAÇÃO: 48426

Termo Aditivo: 1
Data de Assinatura: 06/08/2008
Valor: 2.000,00
Vigência: 06/08/2009 a 05/08/2010
Justificativa: ADITAMENTO DE PRAZO E VALOR DE CONTRATO EM MAIS DOZE (12) MESES.
Contrato: 35/2008
Orçamento:
Programa de Trabalho Natureza da Despesa Fonte do Recurso
Origem do Recurso
08244124549030000 339039 0101000000
Estadual
Contratado: EMPRESA BRAS. CORREIOS E TELEGRAFO
Endereço: Diretoria Regional da ECT/Pará, Bairro: Campina, 498
CEP. 66017-900 - Belém/PA
Complemento: AVENIDA PRESIDENTE VARGAS
Telefone: 9131113032
Ordenador: PIO X SAMPAIO LEITE
Diária

NÚMERO DE PUBLICAÇÃO: 48507
PORTARIA: 222/2009

Objetivo: PARTICIPAR DO MUTIRÃO DA CIDADANIA COM DOAÇÃO E CONDUZIR VEICULOS
Fundamento Legal: ART 127 DE 24 DE JANEIRO DE 1994
Origem: BELÉM/PA - BRASIL
Destino(s):
JACUNDÁ/PA - Brasil<br
Servidor(es):
54185156/SAMUEL LEVY MARTINS DA SILVA (MOTORISTA/TEMPORARIO) / 2.5 diárias (Completa) / de 04/12/2009 a 06/12/2009
57192352/SHEYZIANE NOBRE PORTILHO (CHEFE DE DIVISÃO DE PAGAMENTO) / 2.5 diárias (Completa) / de 04/12/2009 a 06/12/2009<br
Ordenador: PIO X SAMPAIO LEITE

DEFENSORIA PÚBLICA DO ESTADO

PORTARIA Nº 7070/09 DP-G DE 09/11/09
NÚMERO DE PUBLICAÇÃO: 48277

Conceder diárias aos servidores abaixo relacionados, para deslocarem-se ao município de Marituba/PA, no dia 12/11/09,

tendo com fundamento legal a Lei nº 5810/94 e o Decreto Estadual nº 734/92, conforme abaixo especificado:

NOME	CARGO	LOTAÇÃO	OBJETIVO	DESTINO	PERÍODO	QTDE
Rosana Maria Freitas de Lemos	Psicólogo	Central de Execução Penal - NACRI/Belém	Fazer atendimentos e entrevistas aos internos do Presídio Estadual Metropolitano - PEM I.	Marituba	12/11/09	½
Maria do Perpétuo Socorro X. dos Santos Filho	Assistente Social	Central de Execução Penal - NACRI/Belém	Fazer atendimentos e entrevistas aos internos do Presídio Estadual Metropolitano - PEM I.	Marituba	12/11/09	½
Rosinaldo de Oliveira Rodrigues	Pedagogo	Central de Execução Penal - NACRI/Belém	Fazer atendimentos e entrevistas aos internos do Presídio Estadual Metropolitano - PEM I.	Marituba	12/11/09	½
Raimundo de Jesus dos Santos Souza	Pedagogo	Central de Execução Penal - NACRI/Belém	Fazer atendimentos e entrevistas aos internos do Presídio Estadual Metropolitano - PEM I.	Marituba	12/11/09	½

Dê-se ciência, cumpra-se e publique-se.

Luis Carlos de Aguiar Portela

Diretor Administrativo e Financeiro em Exercício

PORTARIA Nº 7071/09 DP-G DE 09/11/09
NÚMERO DE PUBLICAÇÃO: 48280

Conceder diárias aos servidores abaixo relacionados, para deslocarem-se ao município de Ananindeua/PA, no dia 09/11/09, tendo com fundamento legal a Lei nº 5810/94 e o Decreto Estadual nº 734/92, conforme abaixo especificado:

NOME	CARGO	LOTAÇÃO	OBJETIVO	DESTINO	PERÍODO	QTDE
Rosinaldo de Oliveira Rodrigues	Pedagogo	Central de Execução Penal - NACRI/Belém	Fazer atendimentos e entrevistas aos internos do Centro de Recuperação do Coqueiro - CRC.	Ananindeua	09/11/09	½
Rosana Maria Freitas de Lemos	Psicólogo	Central de Execução Penal - NACRI/Belém	Fazer atendimentos e entrevistas aos internos do Centro de Recuperação do Coqueiro - CRC.	Ananindeua	09/11/09	½
Maria do Perpétuo Socorro X. dos Santos Filho	Assistente Social	Central de Execução Penal - NACRI/Belém	Fazer atendimentos e entrevistas aos internos do Centro de Recuperação do Coqueiro - CRC.	Ananindeua	09/11/09	½
Raimundo de Jesus dos Santos Souza	Pedagogo	Central de Execução Penal - NACRI/Belém	Fazer atendimentos e entrevistas aos internos do Centro de Recuperação do Coqueiro - CRC.	Ananindeua	09/11/09	½

Dê-se ciência, cumpra-se e publique-se.

Luis Carlos de Aguiar Portela

Diretor Administrativo e Financeiro em Exercício

PORTARIA Nº 7072/09 DP-G DE 22/11/09
NÚMERO DE PUBLICAÇÃO: 48281

Conceder 06 e ½ (seis e meia) diárias a Defensora Pública Maria Vilma de Sousa Araújo, matrícula nº 51529091, lotada na Diretoria Metropolitana/NACRI, para deslocar-se aos municípios de Eldorado dos Carajás/PA e Jacundá/PA, no período de 23 a 29/11/09, a fim de desenvolver atividade jurídica na Ação do Programa "Balcão de Direitos" nos referidos municípios, tendo como fundamento legal a Lei nº 5810/94 e o Decreto Estadual nº 734/92.

Dê-se ciência, cumpra-se e publique-se.

Luis Carlos de Aguiar Portela

Diretor Administrativo e Financeiro em Exercício

PORTARIA Nº 7073/09 DP-G DE 09/11/09
NÚMERO DE PUBLICAÇÃO: 48282

Conceder diárias aos servidores abaixo relacionados, para deslocarem-se ao município de Ananindeua/PA, no dia 11/11/09, tendo com fundamento legal a Lei nº 5810/94 e o Decreto Estadual nº 734/92, conforme abaixo especificado:

NOME	CARGO	LOTAÇÃO	OBJETIVO	DESTINO	PERÍODO	QTDE
Maria Lima dos Santos	Assistente Social	Central de Execução Penal - NACRI/Belém	Fazer atendimentos e entrevistas aos internos do Centro de Recuperação Feminino - CRF.	Ananindeua	11/11/09	½
Rosana Maria Freitas de Lemos	Psicólogo	Central de Execução Penal - NACRI/Belém	Fazer atendimentos e entrevistas aos internos do Centro de Recuperação Feminino - CRF.	Ananindeua	11/11/09	½
Raimundo de Jesus dos Santos Souza	Pedagogo	Central de Execução Penal - NACRI/Belém	Fazer atendimentos e entrevistas aos internos do Centro de Recuperação Feminino - CRF.	Ananindeua	11/11/09	½
Rosinaldo de Oliveira Rodrigues	Pedagogo	Central de Execução Penal - NACRI/Belém	Fazer atendimentos e entrevistas aos internos do Centro de Recuperação Feminino - CRF.	Ananindeua	11/11/09	½
Maria do Perpétuo Socorro X. dos Santos Filho	Assistente Social	Central de Execução Penal - NACRI/Belém	Fazer atendimentos e entrevistas aos internos do Centro de Recuperação Feminino - CRF.	Ananindeua	11/11/09	½

Dê-se ciência, cumpra-se e publique-se.

Luis Carlos de Aguiar Portela

Diretor Administrativo e Financeiro em Exercício

AGÊNCIA ESTADUAL DE REGULAÇÃO E CONTROLE DE SERVIÇOS PÚBLICOS

TERMOS ADITIVOS DE CONTRATOS TEMPORÁRIOS
NÚMERO DE PUBLICAÇÃO: 40350

Contrato nº 040/2009.

Nº do termo: 01.

Data da assinatura: 27.11.2009.

Justificativa: Prorrogação de prazo.

Valor do termo: R\$ 1.466,64.

Início da vigência: 01.12.2009 A 30.05.2010, improrrogáveis.
Programa de trabalho: 80.201.04.122.125.4535 - Elemento de Despesa - 319004 -Fonte -0101.

Termo aditivos anteriores:XXXXXXXXXXXXXXXXXXXX

Contratado: ANA DO SOCORRO PINHEIRO MAGALHAES

Ordenador de despesa:Dr. Miguel Fortunato Gomes dos Santos Junior.

CONTRATO Nº 043/2009.

Nº do termo: 01.

Data da assinatura: 27.11.2009.

Justificativa: Prorrogação de prazo.

Valor do termo: R\$ 1.466,64.

Início da vigência: 01.12.2009 A 30.05.2010, improrrogáveis.
Programa de trabalho: 80.201.04.122.125.4535 - Elemento de Despesa - 319004 -Fonte -0101.

Termo aditivos anteriores:XXXXXXXXXXXXXXXXXXXX

Contratado: DORA LÚCIA CRUZ PEDROSO DE ALBUQUERQUE ABDUL MASSIH

Ordenador de despesa:Dr. Miguel Fortunato Gomes dos Santos Junior.

CONTRATO Nº 046/2009.

Nº do termo: 01.

Data da assinatura: 27.11.2009.

Justificativa: Prorrogação de prazo.

Valor do termo: R\$ 1.466,64.

Início da vigência: 01.12.2009 A 30.05.2010, improrrogáveis.
Programa de trabalho: 80.201.04.122.125.4535 - Elemento de Despesa - 319004 -Fonte -0101.

Termo aditivos anteriores:XXXXXXXXXXXXXXXXXXXX

Contratado: JADILON GONÇALVES MAGALHÃES JUNIOR

Ordenador de despesa:Dr. Miguel Fortunato Gomes dos Santos Junior.

AVISO DE LICITAÇÃO
NÚMERO DE PUBLICAÇÃO: 48604

Modalidade: Pregão Eletrônico

Número: 15/2009

Objeto: Aquisição de Equipamentos de Informática

Entrega do Edital: A partir do dia 01/12/2009 no COMPRASNET, até às 11h00minh do dia 11/12/2009 (horário de Brasília/DF)

Observação: Repetição do Pregão Eletrônico nº. 015/2009.

Responsável pelo certame: Roberto Carlos Zaidan Coelho

Local de Abertura: www.comprasnet.gov.br

Data da Abertura: 11/12/2009

Hora da Abertura: 11:00

Orçamento:

Programa de Trabalho Natureza da Despesa Fonte do Recurso

Origem do Recurso

04122012545340000

449052

0261000000

Estadual

Ordenador: MIGUEL FORTUNATO GOMES DOS SANTOS JUNIOR

Admissão de Servidor

NÚMERO DE PUBLICAÇÃO: 48337

Órgão: AGENCIA REG.CONTROLE SERV.PUB. ESTADO PARA

Modalidade de Admissão: Temporário

Ato: CONTRATO

Data de Admissão: 23/11/2009

Nome do Servidor

RODRIGO CARDOSOS DE OLIVEIRA

22/05/2010

Ordenador: MIGUEL FORTUNATO GOMES DOS SANTOS JUNIOR

CONTRATO
NÚMERO DE PUBLICAÇÃO: 48339

Tornar sem efeito o Contrato nº 020/2009-ARCON-UFPA/

FADESP.

VALOR: R\$115.000,00.

Miguel Fortunato Gomes dos Santos Junior.

Diretor Geral-ARCON

GABINETE DO VICE-GOVERNADOR



PORTARIA DE FÉRIAS
NÚMERO DE PUBLICAÇÃO: 48319

PORTARIA Nº 238/09-GVG de 30 de novembro de 2009

O CHEFE DE GABINETE DA VICE-GOVERNADORIA DO ESTADO, no uso das atribuições que lhe foram delegadas através da PORTARIA nº 158/2008-GVG, de 15 de julho de 2008.

CONSIDERANDO, o disposto no art. 74 e 75 da Lei nº 5.810 de 24/01/94:

RESOLVE:

Conceder 30 (trinta) dias de férias regulamentares a servidora Maria Lúcia Salgado Barra, matrícula nº 3204/1, no período de 01 a 30/12/2009, referente ao exercício de 02.05.2008 a 01.05.2009.

DÊ-SE CIÊNCIA, PUBLIQUE-SE E CUMpra-SE

Solano de Vasconcelos Lisboa Filho

Chefe de Gabinete

SECRETARIA DE ESTADO DE GOVERNO



SUPRIMENTO DE FUNDO

NÚMERO DE PUBLICAÇÃO: 48650
PORTARIA: 250/2009

Prazo para Aplicação (em dias): 15

Prazo para Prestação de Contas (em dias): 5

Servidor: Janete Wanderley Peixoto

Cargo: Chefe de Gabinete

Matrícula Funcional: 57220413

Recurso(s):

Fonte de Recurso: Estadual
 Ordenador Responsável: Sandra Helena Morais Leite.
 Aditivos Anteriores:xxxxxxxxxxxxxxxxxxxxxxxxxxxxxxxxxxxxxx
 Endereço do Contratado:AVENIDA JOSÉ BONIFÁCIO, Nº 206-
 SÃO BRAZ- BELÉM /PA.
 Ordenador Responsável; Sandra Helena Morais Leite
 Presidente do IASEP.
 Data da publicação:01/12/2009.

EXTRATO DE TERMO ADITIVO AO CONTRATO

Nº do Termo Aditivo:1º TA
 Nº do Contrato: 081/ 2008
 Objeto do Contrato: Prestação de serviços de assistência
 ambulatorial de CONSULTAS MÉDICAS E PROCEDIMENTOS DE
 CIRURGIA TORAX aos segurados do IASEP.
 Valor do Contrato Original: r\$40.000,00(estimado)
 Modalidade: Credenciamento 001/2008
 Partes: IASEP e NEY CONCEIÇÃO ALVARENGA FIGUEIRA
 Objeto e Justificativa do Aditamento: Prorrogação do prazo de
 vigência por mais 12 meses.
 Valor do Aditamento: Sem alterações
 Data da Assinatura: 01/12/2009
 Vigência do Aditamento:01/12/2009 A 01/12/2010.
 Dotação Orçamentária: 54201.08.302.1204.6163.33.90.36.
 Fonte de Recurso: Estadual
 Ordenador Responsável: Sandra Helena Morais Leite.
 Aditivos Anteriores:xxxxxxxxxxxxxxxxxxxxxx
 Endereço do Contratado: AVENIDA GENERALISSIMO
 DEODORO,868-HOSPITAL DA BENEFICENTE PORTUGUESA-
 BELÉM /PA.
 Ordenador Responsável; Sandra Helena Morais Leite
 Presidente do IASEP.
 Data da publicação:01/12/2009.

NÚMERO DE PUBLICAÇÃO: 48595**EXTRATO DE TERMO ADITIVO AO CONTRATO**

Nº DO TERMO ADITIVO: 1º
 Nº DO CONTRATO: 073/2008
 OBJETO DO CONTRATO: PRESTAÇÃO DE SERVIÇOS DE
 ASSISTÊNCIA HOSPITALAR, AOS SEGURADOS DO IASEP.
 VALOR DO CONTRATO ORIGINAL ATUALIZADO: R\$150.000,00
 (ESTIMADO)
 MODALIDADE: CREDENCIAMENTO nº 002/2008
 PARTES: IASEP E A AÇÃO SOCIAL SOCIEDADE BENEFICENTE
 SANTO ANTONIO- HOSPITAL SANTO ANTONIO
 OBJETO E JUSTIFICATIVA DO ADITAMENTO: PRORROGAÇÃO DO
 PRAZO DE VIGÊNCIA POR MAIS 12 MESES.
 VALOR DO ADITAMENTO: SEM ALTERAÇÕES
 DATA DA ASSINATURA: 01/12/2009
 VIGÊNCIA DO ADITAMENTO: 01/12/2009 A 01/12/2010 .
 DOTAÇÃO ORÇAMENTÁRIA: 54201.08.302.1204.6163.33.90.39
 FONTE DE RECURSO: ESTADUAL
 ORDENADOR RESPONSÁVEL: SANDRA HELENA MORAIS LEITE.
 ADITIVOS ANTERIORES: XXXXXXXX
 ENDEREÇO DO CONTRATADO: RUA PEDRO VICENTE,1146-
 CENTRO- ALENQUER/PA
 DATA DA PUBLICAÇÃO: 01/12/2009

EXTRATO DE TERMO ADITIVO AO CONTRATO

Nº DO TERMO ADITIVO: 1º
 Nº DO CONTRATO: 092/2008
 OBJETO DO CONTRATO: PRESTAÇÃO DE SERVIÇOS DE
 ASSISTÊNCIA AMBULATORIAL, AOS SEGURADOS DO IASEP.
 VALOR DO CONTRATO ORIGINAL ATUALIZADO: R\$50.000,00
 (ESTIMADO)
 MODALIDADE: CREDENCIAMENTO nº 002/2008
 PARTES: IASEP E O CENTRO DE REFERÊNCIA EM NEUROLOGIA
 E SAÚDE MENTAL LTDA. -CLÍNICA SANTA EDWIGES
 OBJETO E JUSTIFICATIVA DO ADITAMENTO: PRORROGAÇÃO DO
 PRAZO DE VIGÊNCIA POR MAIS 12 MESES.
 VALOR DO ADITAMENTO: SEM ALTERAÇÕES
 DATA DA ASSINATURA: 03/12 /2009
 VIGÊNCIA DO ADITAMENTO: 03/12/2009 A 03/12/2010 .
 DOTAÇÃO ORÇAMENTÁRIA: 54201.08.302.1204.6163.33.90.39
 FONTE DE RECURSO: ESTADUAL
 ORDENADOR RESPONSÁVEL: SANDRA HELENA MORAIS LEITE.
 ADITIVOS ANTERIORES: XXXX
 ENDEREÇO DO CONTRATADO: CIDADE NOVA V – W E 19 – Nº
 141 – COQUEIRO – ANANINDEUA/PA – CEP:67130-470.
 DATA DA PUBLICAÇÃO: 01/12/2009

EXTRATO DE TERMO ADITIVO AO CONTRATO

Nº DO TERMO ADITIVO:1º
 Nº DO CONTRATO: 031/2008
 OBJETO DO CONTRATO: PRESTAÇÃO DE SERVIÇOS DE APOIO
 DIAGNÓSTICO, AOS SEGURADOS DO IASEP.

VALOR DO CONTRATO ORIGINAL ATUALIZADO: R\$60.000,00
 (ESTIMADO)
 MODALIDADE: CREDENCIAMENTO nº 002/2008
 PARTES: IASEP E A LABORATÓRIO DE PATOLOGIA CLÍNICA DR.
 PAULO CORDEIRO DE AZEVEDO LTDA
 OBJETO E JUSTIFICATIVA DO ADITAMENTO: PRORROGAÇÃO DO
 PRAZO DE VIGÊNCIA POR MAIS 12 MESES.
 VALOR DO ADITAMENTO: 01/12 /2009
 VIGÊNCIA DO ADITAMENTO: 01/12/2009 A 01/12 /2010 .
 DOTAÇÃO ORÇAMENTÁRIA: 54201.08.302.1204.6163.33.90.39
 FONTE DE RECURSO: ESTADUAL
 ORDENADOR RESPONSÁVEL: SANDRA HELENA MORAIS LEITE.
 ADITIVOS ANTERIORES: XXXXX
 ENDEREÇO DO CONTRATADO: TV. SN 17 S/N, CNJ CIDADE NOVA
 IV, COQUEIRO- ANANISDEUA/PA -67110-450
 DATA DA PUBLICAÇÃO: 01/12/2009

EXTRATO DE TERMO ADITIVO AO CONTRATO

Nº DO TERMO ADITIVO:2º
 Nº DO CONTRATO: 056/2008
 OBJETO DO CONTRATO: PRESTAÇÃO DE SERVIÇOS DE
 ASSISTÊNCIA AMBULATORIAL, AOS SEGURADOS DO IASEP.
 VALOR DO CONTRATO ORIGINAL ATUALIZADO: R\$180.000,00
 (ESTIMADO)
 MODALIDADE: CREDENCIAMENTO nº 002/2008
 PARTES: IASEP E A MORENO E MELO LTDA.
 OBJETO E JUSTIFICATIVA DO ADITAMENTO: PRORROGAÇÃO DO
 PRAZO DE VIGÊNCIA POR MAIS 12 MESES.
 VALOR DO ADITAMENTO: SEM ALTERAÇÕES
 DATA DA ASSINATURA: 01/12 /2009
 VIGÊNCIA DO ADITAMENTO: 01/12/2009 A 01/12 /2010 .
 DOTAÇÃO ORÇAMENTÁRIA: 54201.08.302.1204.6163.33.90.39
 FONTE DE RECURSO: ESTADUAL
 ORDENADOR RESPONSÁVEL: SANDRA HELENA MORAIS LEITE.
 ADITIVOS ANTERIORES: 1º TA 24/07/09
 ENDEREÇO DO CONTRATADO: CONJ. CIDADE NOVA VIII, TV.
 WE 54 – CASA 01 – COQUEIRO- ANANINDEUA/PA
 DATA DA PUBLICAÇÃO: 01/12/2009

EXTRATO DE TERMO ADITIVO AO CONTRATO

Nº DO TERMO ADITIVO: 1º
 Nº DO CONTRATO: 072/2008
 OBJETO DO CONTRATO: PRESTAÇÃO DE SERVIÇOS DE
 ASSISTÊNCIA AMBULATORIAL E APOIO DIAGNÓSTICO, AOS
 SEGURADOS DO IASEP.
 VALOR DO CONTRATO ORIGINAL ATUALIZADO: R\$100 .000,00
 (ESTIMADO)
 MODALIDADE: CREDENCIAMENTO nº 002/2008
 PARTES: IASEP E PEX SERVIÇOS MÉDICOS LTDA.
 OBJETO E JUSTIFICATIVA DO ADITAMENTO: PRORROGAÇÃO DO
 PRAZO DE VIGÊNCIA POR MAIS 12 MESES.
 VALOR DO ADITAMENTO: SEM ALTERAÇÕES
 DATA DA ASSINATURA: 01/12 /2009
 VIGÊNCIA DO ADITAMENTO: 01/12/2009 A 01/12/ /2010 .
 DOTAÇÃO ORÇAMENTÁRIA: 54201.08.302.1204.6163.33.90.39
 FONTE DE RECURSO: ESTADUAL
 ORDENADOR RESPONSÁVEL: SANDRA HELENA MORAIS LEITE.
 ADITIVOS ANTERIORES:XXXXXX
 ENDEREÇO DO CONTRATADO:CONJ ABELARDO CONDURÚ, Q 25,
 08 COQUEIRO - ANANINDEUA/PA
 DATA DA PUBLICAÇÃO: 01/12/2009

EXTRATO DE TERMO ADITIVO AO CONTRATO

Nº DO TERMO ADITIVO: 1º
 Nº DO CONTRATO: 038/2008
 OBJETO DO CONTRATO: PRESTAÇÃO DE SERVIÇOS DE APOIO
 DIAGNÓSTICO, AOS SEGURADOS DO IASEP.
 VALOR DO CONTRATO ORIGINAL ATUALIZADO: R\$60.000,00
 (ESTIMADO)
 MODALIDADE: CREDENCIAMENTO nº 002/2008
 PARTES: IASEP E P S MATOS ALCÂNTARA JUNIOR ANÁLISE
 CLÍNICO (LAB. DR. PAULO ALCÂNTARA)
 OBJETO E JUSTIFICATIVA DO ADITAMENTO: PRORROGAÇÃO DO
 PRAZO DE VIGÊNCIA POR MAIS 12 MESES.
 VALOR DO ADITAMENTO: SEM ALTERAÇÕES
 DATA DA ASSINATURA 01/12 /2009
 VIGÊNCIA DO ADITAMENTO: 01/12/2009 A 01/12 /2010 .
 DOTAÇÃO ORÇAMENTÁRIA: 54201.08.302.1204.6163.33.90.39
 FONTE DE RECURSO: ESTADUAL
 ORDENADOR RESPONSÁVEL: SANDRA HELENA MORAIS LEITE.
 ADITIVOS ANTERIORES:XXXXXX
 ENDEREÇO DO CONTRATADO: RUA LAMEIRA BITTENCOURT,869-
 BARCARENA/PA.
 DATA DA PUBLICAÇÃO: 01/12/2009

EXTRATO DE TERMO ADITIVO AO CONTRATO

Nº DO TERMO ADITIVO:1º
 Nº DO CONTRATO: 071/2008
 OBJETO DO CONTRATO: PRESTAÇÃO DE SERVIÇOS DE APOIO
 DIAGNÓSTICO, AOS SEGURADOS DO IASEP.
 VALOR DO CONTRATO ORIGINAL ATUALIZADO: R\$80.000,00
 (ESTIMADO)
 MODALIDADE: CREDENCIAMENTO nº 001/2008
 PARTES: IASEP E O CENTRO DE OTORRINOLARINGOLOGIA DO
 PARÁ – PALHETA JUNIOR E PALHETA NETO LTDA
 OBJETO E JUSTIFICATIVA DO ADITAMENTO: PRORROGAÇÃO DO
 PRAZO DE VIGÊNCIA POR MAIS 12 MESES.
 VALOR DO ADITAMENTO: SEM ALTERAÇÕES
 DATA DA ASSINATURA: 01/12/2009
 VIGÊNCIA DO ADITAMENTO: 01/12/2009 A 01/12/2010 .
 DOTAÇÃO ORÇAMENTÁRIA: 54201.08.302.1204.6163.33.90.39
 FONTE DE RECURSO: ESTADUAL
 ORDENADOR RESPONSÁVEL: SANDRA HELENA MORAIS LEITE.
 ADITIVOS ANTERIORES:XXXXXXX
 ENDEREÇO DO CONTRATADO:AV. CONSELHEIRO
 FURTADO,2391,CREMAÇÃO, ED. METROPOLITAM, SL 1608 –
 BELÉM/PA
 DATA DA PUBLICAÇÃO: 01/12/2009

EXTRATO DE TERMO ADITIVO AO CONTRATO

Nº DO TERMO ADITIVO:1º
 Nº DO CONTRATO: 084/2008
 OBJETO DO CONTRATO: PRESTAÇÃO DE SERVIÇOS DE APOIO
 DIAGNÓSTICO, AOS SEGURADOS DO IASEP.
 VALOR DO CONTRATO ORIGINAL ATUALIZADO: R\$60.000,00
 (ESTIMADO)
 MODALIDADE: CREDENCIAMENTO nº 001/2008
 PARTES: IASEP E O CENTRO DE OFTALMOLOGIA DE BELÉM/PA
 OBJETO E JUSTIFICATIVA DO ADITAMENTO: PRORROGAÇÃO DO
 PRAZO DE VIGÊNCIA POR MAIS 12 MESES.
 VALOR DO ADITAMENTO: SEM ALTERAÇÕES
 DATA DA ASSINATURA: 01/12/2009
 VIGÊNCIA DO ADITAMENTO: 01/12/2009 A 01/12 /2010 .
 DOTAÇÃO ORÇAMENTÁRIA: 54201.08.302.1204.6163.33.90.39
 FONTE DE RECURSO: ESTADUAL
 ORDENADOR RESPONSÁVEL: SANDRA HELENA MORAIS LEITE.
 ADITIVOS ANTERIORES: XXXXXXXX
 ENDEREÇO DO CONTRATADO: TV. 14 DE MARÇO,2019, NAZARE
 –BELÉM/PA
 DATA DA PUBLICAÇÃO: 01/12/2009

EXTRATO DE TERMO ADITIVO AO CONTRATO

Nº DO TERMO ADITIVO:1º
 Nº DO CONTRATO: 086/2008
 OBJETO DO CONTRATO: PRESTAÇÃO DE SERVIÇOS DE
 ASSISTÊNCIA AMBULATORIAL DE ACUPUNTURA E FISIOTERAPIA,
 AOS SEGURADOS DO IASEP.
 VALOR DO CONTRATO ORIGINAL ATUALIZADO: R\$60.000,00
 (ESTIMADO)
 MODALIDADE: CREDENCIAMENTO nº 001/2008
 PARTES: IASEP E NAZETE ARAÚJO & SENA LTDA.- CAFISIO
 LTDA
 OBJETO E JUSTIFICATIVA DO ADITAMENTO: PRORROGAÇÃO DO
 PRAZO DE VIGÊNCIA POR MAIS 12 MESES.
 VALOR DO ADITAMENTO: SEM ALTERAÇÕES
 DATA DA ASSINATURA: 01/12/2009
 VIGÊNCIA DO ADITAMENTO: 01/12/2009 A 01/12 /2010 .
 DOTAÇÃO ORÇAMENTÁRIA: 54201.08.302.1204.6163.33.90.39
 FONTE DE RECURSO: ESTADUAL
 ORDENADOR RESPONSÁVEL: SANDRA HELENA MORAIS LEITE.
 ADITIVOS ANTERIORES:XXXXXXX
 ENDEREÇO DO CONTRATADO:TV. SENADOR LEMOS,129
 UMARIZAL- BELÉM/PA
 DATA DA PUBLICAÇÃO: 01/12/2009

EXTRATO DE TERMO ADITIVO AO CONTRATO

Nº DO TERMO ADITIVO:1º
 Nº DO CONTRATO: 075/2008
 OBJETO DO CONTRATO: PRESTAÇÃO DE SERVIÇOS DE APOIO
 DIAGNÓSTICO, AOS SEGURADOS DO IASEP.
 VALOR DO CONTRATO ORIGINAL ATUALIZADO: R\$ 60.000,00
 (ESTIMADO)
 MODALIDADE: CREDENCIAMENTO nº 001/2008
 PARTES: IASEP E A ORTO VISUAL SERVIÇOS DE SAÚDE LTDA
 OBJETO E JUSTIFICATIVA DO ADITAMENTO: PRORROGAÇÃO DO
 PRAZO DE VIGÊNCIA POR MAIS 12 MESES.
 VALOR DO ADITAMENTO: SEM ALTERAÇÕES
 DATA DA ASSINATURA: 01/12 /2009
 VIGÊNCIA DO ADITAMENTO:01/12/2009 A 01/12 /2010 .

DOTAÇÃO ORÇAMENTÁRIA: 54201.08.302.1204.6163.33.90.39
FONTE DE RECURSO: ESTADUAL
ORDENADOR RESPONSÁVEL: SANDRA HELENA MORAIS LEITE.
ADITIVOS ANTERIORES: XXXXXX
ENDEREÇO DO CONTRATADO: AV. GENERALÍSSIMO DEORORO,1895- NAZARÉ – BELÉM/PA
DATA DA PUBLICAÇÃO: 01/12/2009

EXTRATO DE TERMO ADITIVO AO CONTRATO

Nº DO TERMO ADITIVO:1º
Nº DO CONTRATO: 032/2008
OBJETO DO CONTRATO: PRESTAÇÃO DE SERVIÇOS DE APOIO DIAGNÓSTICO, AOS SEGURADOS DO IASEP.
VALOR DO CONTRATO ORIGINAL ATUALIZADO: R\$80.000,00 (ESTIMADO)
MODALIDADE: CREDENCIAMENTO nº 001/2008
PARTES: IASEP E A CLÍNICA LOBO
OBJETO E JUSTIFICATIVA DO ADITAMENTO: PRORROGAÇÃO DO PRAZO DE VIGÊNCIA POR MAIS 12 MESES.
VALOR DO ADITAMENTO: SEM ALTERAÇÕES
DATA DA ASSINATURA: 01/12 /2009
VIGÊNCIA DO ADITAMENTO: 01/12/2009 A 01/12/ /2010 .
DOTAÇÃO ORÇAMENTÁRIA: 54201.08.302.1204.6163.33.90.39
FONTE DE RECURSO: ESTADUAL
ORDENADOR RESPONSÁVEL: SANDRA HELENA MORAIS LEITE.
ADITIVOS ANTERIORES:XXXXX
ENDEREÇO DO CONTRATADO:AV. GENERALÍSSIMO DEDORO, 1208/1214, NAZARÉ, BELÉM/PA
DATA DA PUBLICAÇÃO: 01/12/2009

EXTRATO DE TERMO ADITIVO AO CONTRATO

Nº DO TERMO ADITIVO:1º
Nº DO CONTRATO: 029/2008
OBJETO DO CONTRATO: PRESTAÇÃO DE SERVIÇOS DE ASSISTÊNCIA AMBULATORIAL, AOS SEGURADOS DO IASEP.
VALOR DO CONTRATO ORIGINAL ATUALIZADO: R\$110.000,00 (ESTIMADO)
MODALIDADE: CREDENCIAMENTO nº 001/2008
PARTES: IASEP E O CENTRO DE TRATAMENTO DE DOENÇAS DO RIM S/S LTDA.
OBJETO E JUSTIFICATIVA DO ADITAMENTO: PRORROGAÇÃO DO PRAZO DE VIGÊNCIA POR MAIS 12 MESES.
VALOR DO ADITAMENTO: SEM ALTERAÇÕES
DATA DA ASSINATURA: 01/12 /2009
VIGÊNCIA DO ADITAMENTO: 01/12/2009 A 01/12/2010 .
DOTAÇÃO ORÇAMENTÁRIA: 54201.08.302.1204.6163.33.90.39
FONTE DE RECURSO: ESTADUAL
ORDENADOR RESPONSÁVEL: SANDRA HELENA MORAIS LEITE.
ADITIVOS ANTERIORES:XXXXX
ENDEREÇO DO CONTRATADO:TV. TIMBÓ,3161, MARCO – BELÉM/ PA
DATA DA EXTRATO DE TERMO ADITIVO AO CONTRATO

Nº DO TERMO ADITIVO:1º**Nº DO CONTRATO: 083/2008**

OBJETO DO CONTRATO: PRESTAÇÃO DE SERVIÇOS DE ASSISTÊNCIA AMBULATORIAL, AOS SEGURADOS DO IASEP.
VALOR DO CONTRATO ORIGINAL ATUALIZADO: R\$60.000,00 (ESTIMADO)
MODALIDADE: CREDENCIAMENTO nº 001/2008
PARTES: IASEP E A CREPALDI E JOÃO S/S LTDA – CORPO E SAÚDE
OBJETO E JUSTIFICATIVA DO ADITAMENTO: PRORROGAÇÃO DO PRAZO DE VIGÊNCIA POR MAIS 12 MESES.
VALOR DO ADITAMENTO: SEM ALTERAÇÕES
DATA DA ASSINATURA: 01/12 /2009
VIGÊNCIA DO ADITAMENTO: 01/12/2009 A 01/12/ /2010 .
DOTAÇÃO ORÇAMENTÁRIA: 54201.08.302.1204.6163.33.90.39
FONTE DE RECURSO: ESTADUAL
ORDENADOR RESPONSÁVEL: SANDRA HELENA MORAIS LEITE.
ADITIVOS ANTERIORES:XXXXX
ENDEREÇO DO CONTRATADO:AV. 14 DE ABRIL,1529, SÃO BRAZ, BELÉM/PA
DATA DA PUBLICAÇÃO: 01/12/2009

**EXTRATO DE CONTRATO DE CESSÃO DE USO
NÚMERO DE PUBLICAÇÃO: 48356**

CONTRATO DE CESSÃO DE USO S/Nº/ 2009
PARTES: IASEP E A PREFEITURA MUNICIPAL DE IGARAPÉ MIRI
OBJETO: CESSÃO DO IMÓVEL LOCALIZADO NA TRAV. QUINTINO BOAIÚVA S/Nº, CENTRO , NO MUNICÍPIO DE IGARAPÉ MIRI
VIGÊNCIA: 03 ANOS ACONTAR DE 01/12/2009
ORDENADOR RESPONSÁVEL: SANDRA HELENA MORAIS LEITE
DATA DA PUBLICAÇÃO 01/12/2009

EXTRATO DE TERMO ADITIVO**NÚMERO DE PUBLICAÇÃO: 48344****EXTRATO DE TERMO ADITIVO AO CONTRATO**

Nº DO TERMO ADITIVO:3º
Nº DO CONTRATO: 086/2006
OBJETO DO CONTRATO: PRESTAÇÃO DE SERVIÇOS DE ASSISTÊNCIA AMBULATORIAL, AOS SEGURADOS DO IASEP.
VALOR DO CONTRATO ORIGINAL ATUALIZADO: R\$ 60.000,00 (ESTIMADO)
MODALIDADE: CREDENCIAMENTO nº 001/2005
PARTES: IASEP E A VISUAL CENTER S/S LTDA
OBJETO E JUSTIFICATIVA DO ADITAMENTO: PRORROGAÇÃO DO PRAZO DE VIGÊNCIA POR MAIS 12 MESES.
VALOR DO ADITAMENTO: SEM ALTERAÇÕES
DATA DA ASSINATURA: 30/11 /2009
VIGÊNCIA DO ADITAMENTO: 30/11/09 A 30/11/2010 .
DOTAÇÃO ORÇAMENTÁRIA: 54201.08.302.1204.6163.33.90.39
FONTE DE RECURSO: ESTADUAL
ORDENADOR RESPONSÁVEL: SANDRA HELENA MORAIS LEITE.
ADITIVOS ANTERIORES: 1º TA- 03/12/07- 2º TA 02/12/08
ENDEREÇO DO CONTRATADO:RUA ANTONIO BARRETO, 703, UMAIZAL, BELÉM/PA
DATA DA PUBLICAÇÃO: 01/12/2009

EXTRATO DE TERMO ADITIVO AO CONTRATO

Nº DO TERMO ADITIVO: 4º
Nº DO CONTRATO:084/2006
OBJETO DO CONTRATO: PRESTAÇÃO DE SERVIÇOS DE ASSISTÊNCIA AMBULATORIAL, AOS SEGURADOS DO IASEP.
VALOR DO CONTRATO ORIGINAL ATUALIZADO: R\$60 .000,00 (ESTIMADO)
MODALIDADE: CREDENCIAMENTO nº 001/2005
PARTES: IASEP E A CLEFIS – CLÍNICA ESPECIALIZADA EM FISIOTERAPIA S/S LTDA.
OBJETO E JUSTIFICATIVA DO ADITAMENTO: PRORROGAÇÃO DO PRAZO DE VIGÊNCIA POR MAIS 12 MESES.
VALOR DO ADITAMENTO: SEM ALTERAÇÕES
DATA DA ASSINATURA: 30/11 /2009
VIGÊNCIA DO ADITAMENTO: 30/11/09 A 30/11/2010 .
DOTAÇÃO ORÇAMENTÁRIA: 54201.08.302.1204.6163.33.90.39
FONTE DE RECURSO: ESTADUAL
ORDENADOR RESPONSÁVEL: SANDRA HELENA MORAIS LEITE.
ADITIVOS ANTERIORES: 1º TA- 03/12/07- 2º TA 14/03/08 – 3º TA 02/12/08
ENDEREÇO DO CONTRATADO: TV. WE-25 CIDADE NOVA Nº 472 – COQUEIRO – ANANINDEUA/PA
DATA DA PUBLICAÇÃO: 01/12/09

EXTRATO DE TERMO ADITIVO AO CONTRATO

Nº DO TERMO ADITIVO: 4º
Nº DO CONTRATO: 083/2006
OBJETO DO CONTRATO: PRESTAÇÃO DE SERVIÇOS DE ASSISTÊNCIA AMBULATORIAL, AOS SEGURADOS DO IASEP.
VALOR DO CONTRATO ORIGINAL ATUALIZADO: R\$60.000,00 (ESTIMADO)
MODALIDADE: CREDENCIAMENTO nº 001/2005
PARTES: IASEP E O CENTRO DE ORTOPEDIA E CLÍNICA MÉDICA LTDA(CLÍNICA OSTEUS).
OBJETO E JUSTIFICATIVA DO ADITAMENTO: PRORROGAÇÃO DO PRAZO DE VIGÊNCIA POR MAIS 12 MESES.
VALOR DO ADITAMENTO: SEM ALTERAÇÕES
DATA DA ASSINATURA: 30/11 /2009
VIGÊNCIA DO ADITAMENTO: 30 /11/09 A 30 /11/2010 .
DOTAÇÃO ORÇAMENTÁRIA: 54201.08.302.1204.6163.33.90.39
FONTE DE RECURSO: ESTADUAL
ORDENADOR RESPONSÁVEL: SANDRA HELENA MORAIS LEITE.
ADITIVOS ANTERIORES: 1º TA- 03/12/07- 2º TA 02/12/08
ENDEREÇO DO CONTRATADO: TV. 3 DE MAIO 1562, SALA 301 A 303, BAIRRO SÃO BRAS – BELÉM/PA.
DATA DA PUBLICAÇÃO: 01/12/2009

PORTARIA - SUGEP**NÚMERO DE PUBLICAÇÃO: 48554****Portaria nº 463 de 30 de novembro de 2009**

CONCEDER aos servidores deste Instituto, 30 (trinta) dias de férias regulamentares, conforme quadro demonstrativo abaixo.
MARIA DA CONCEIÇÃO DOS SANTOS RODRIGUES
Diretora/DAF

NOME DO SERVIDOR	MATRICULA	PERÍODO CONCESSIVO
ADELAIDE SIMONE NAHUM GOMES	57197401/1	01.12 A 30.12.09
ADMILSON LOPES DA CRUZ	3154963/1	01.12 A 30.12.09

AILTON RODRIGUES DA SILVA	5229243/2	01.12 A 30.12.09
ANATELIA DA SILVA SOARES	54182898/2	01.12 A 30.12.09
ANGELA MARIA M. BATISTA	57189879/14	01.12 A 30.12.09
ANTONIO EDMAR R. ROSA GOMES	3157180/1	01.12 A 30.12.09
APARECIDA FÁTIMA RANGEL SILVA	55587974/1	15.12 A 30.01.10
CÉLIA HELENA FERREIRA DOS S.ABREU	3155030/1	01.12 A 30.12.09
EDU BARBOSA DE BRITO	3153215/1	01.12 A 30.12.09
ELIANA NAZARENA DO E. S. PIMENTEL	3156044/1	01.12 A 30.12.09
IOLANDA CLAUDIA COSTA	55588355/1	01.12 A 30.12.09
IZAURA DO CARMO W. ARAUJO	55588332/1	01.12 A 30.12.09
JANIO DOS SANTOS PARENTE	5063043/1	01.12 A 30.12.09
JORGE SENA DIAS	3152391/1	01.12 A 30.12.09
JOSE AUGUSTO CORREA LOBATO	3157350/1	01.12 A 30.12.09
JOSE EDENILSON N. BARROS	3154890/1	01.12 A 30.12.09
JOSÉ GARCIA COSTA	3152677/1	01.12 A 30.12.09
JOSE MARIA DA COSTA GUEDES	3152073/1	01.12 A 30.12.09
LUIZ FERNANDO MONTEIRO	57203432/1	01.12 A 30.12.09
KEILA AUGUSTA LOPES FURTADO	55589405/1	01.12 A 30.12.09
KELSILENE SILVA DA ROCHA	57203725/1	01.12 A 30.12.09
LEANDRO SILVA GOMES	57204912/1	01.12 A 30.12.09
LEONIDES PASSOS PINHEIRO	2010089/1	01.12 A 30.12.09
MARIA ALBA DA S. MORAES	5258588/2	01.12 A 30.12.09
MARIA AMÉLIA MENEZES DE ALMEIDA	57206466/1	15.12.09 A 13.01.10
MARIA BENEDITA FERRERIA LOPES	5238048/1	01.12 A 30.12.09
MARIA CRICILMA FARACO MACIEL	3159175/1	01.12 A 30.12.09
ORLENA ALVES DE SOUZA	3156486/1	01.12 A 30.12.09
RUTINELI MOVILHA DE ANDRADE	54180488/2	01.12 A 30.12.09
TATIANY NAZARE DA SILVA PASSOS	55589118/1	01.12 A 30.12.09
YARA MARIA B. C. DE MACEDO	3154572/1	01.12 A 30.12.09

**INSTITUTO DE GESTÃO
PREVIDENCIÁRIA DO ESTADO DO PARÁ****TORNAR SEM EFEITO****NÚMERO DE PUBLICAÇÃO: 48365****Tornar sem efeito publicação nº 31.268 do dia****03/10/2008****Port. RAP nº.3707, 1º de outubro de 2008**

Proc. nº. 2006/404081

Assunto: Concessão de Revisão de Aposentadoria

Interessado(a): EDNA MARIA DA SILVA FRANÇA

Matricula nº. 3264602-014

Cargo/Função: Auxiliar Técnico, nível V

Lotação: DETRAN

Valor dos Proventos: R\$ 1.935,27

DIÁRIA
NÚMERO DE PUBLICAÇÃO: 48349
PORTARIA: 1003

Objetivo: reunir com lideranças do sindicato dos trabalhadores rurais e realizar visita técnica
Fundamento Legal: ON Nº 001/AGE de 11/03/2009
Origem: BELEM/PA - BRASIL
Destino(s):
São domingos do araguaia/PA - Brasil<br
Servidor(es):
226911/domingos roberto andrade (Gerente Regional de Marabá) / 0.5 diárias (Completa) / de 27/11/2009 a 27/11/2009<br
Ordenador: claudinor pedro faleiro

DIÁRIA
NÚMERO DE PUBLICAÇÃO: 48370
PORTARIA: 1011

Objetivo: dar apoio ao engenheiro agrônomo Geraldo Tavares ao referido município
Fundamento Legal: ON Nº 001/AGE de 11/03/2008
Origem: BELÉM/PA - BRASIL
Destino(s):
tailândia/PA - Brasil<br
Servidor(es):
572134111/carlos martins brás (ag. ativ. agrop.) / 1.5 diárias (Completa) / de 03/12/2009 a 03/12/2009<br
Ordenador: claudinor pedro faleiro

DIÁRIA
NÚMERO DE PUBLICAÇÃO: 48376
PORTARIA: 1012

Objetivo: dar apoio a técnica do PROGATER Maria Joseja nos referidos municípios
Fundamento Legal: ON Nº 001/AGE de 11/03/2008
Origem: BELÉM/PA - BRASIL
Destino(s):
Marabá/PA - Brasil
Novo Repartimento/PA - Brasil<br
Servidor(es):
154401/Sidônio Bonifácio (Aux. Ativ. Agropec.) / 7.5 diárias (Completa) / de 01/12/2009 a 08/12/2009<br
Ordenador: Cássio Alves Pereira

DIÁRIA
NÚMERO DE PUBLICAÇÃO: 48379
PORTARIA: 1013

Objetivo: Conclusão da 1ª fase do monitoramento as entidades que prestam serviços de ATER, reuniões com técnicos e oficina de avaliação de desempenho das ações junto as comunidades atendidas pela prestadoras de ATER, visitas as federações e etc..., as prestadoras que serão monitoradas são as seguinte: GRAPAS - Novo Repartimento e AGROATINS e SERLOC - Marabá
Fundamento Legal: ON Nº 001/AGE EM 11/03/2008
Origem: BELÉM/PA - BRASIL
Destino(s):
marabá/PA - Brasil
Novo Repartimento/PA - Brasil<br
Servidor(es):
50661311/Maria Josefa Nascimento (Técnica do PROGATER) / 7.5 diárias (Completa) / de 01/12/2009 a 08/12/2009<br
Ordenador: Cássio Alves Pereira

DIÁRIA
NÚMERO DE PUBLICAÇÃO: 48384
PORTARIA: 1014

Objetivo: Implantar sistemas agroflorestais e fomentar atividades agrícolas com sustentabilidade que gera renda com mínimo de impacto ambiental
Fundamento Legal: ON Nº 001/AGE de 11/03/2008
Origem: BELÉM/PA - BRASIL
Destino(s):
Ipixuna do Pará/PA - Brasil<br
Servidor(es):
30828573/Marcial Maciel de Oliveira (Eng Florestal) / 2.5 diárias (Completa) / de 01/12/2009 a 03/12/2009<br
Ordenador: Cássio Alves Pereira

DIÁRIA
NÚMERO DE PUBLICAÇÃO: 48387
PORTARIA: 1015

Objetivo: Acompanhar o Gerente Marcial Maciel em visitas ao município de Ipixuna do Pará
Fundamento Legal: ON Nº 001/AGE DE 11/03/2008
Origem: BELÉM/PA - BRASIL
Destino(s):
Ipixuna do Pará/PA - Brasil<br
Servidor(es):
11738/João de Jesus Aires de Oliveira (Vigia) / 2.5 diárias (Completa) / de 01/12/2009 a 03/12/2009<br
Ordenador: Cássio Alves Pereira

DIÁRIA
NÚMERO DE PUBLICAÇÃO: 48321
PORTARIA: 1004

Objetivo: conduzir a engenheira agrônoma maria josé lena corrêa e jociel monteiro para os referidos municípios
Fundamento Legal: ON Nº001/2008 DE 11/03/2008

Origem: BELÉM/PA - BRASIL
Destino(s):
MARABÁ/PA - Brasil
RIO MARIA /PA - Brasil<br
Servidor(es):
0014338014/ANTÔNIO FERNANDES DE LIMA (MOTORISTA) / 6.5 diárias (Completa) / de 29/11/2009 a 05/12/2009<br
Ordenador: claudinor pedro faleiro

DIÁRIA
NÚMERO DE PUBLICAÇÃO: 48303
PORTARIA: 1005

Objetivo: coordenar o seminário de planejamento do plano safra 2009/2010 e definição do calendário agrícola nos territórios do sul e sudeste
Fundamento Legal: ON Nº 001/AGE de 11/03/2008
Origem: BELEM/PA - BRASIL
Destino(s):
marabá/PA - Brasil
rio maria/PA - Brasil<br
Servidor(es):
541869151/maria josé lena corrêa (engenheira agrônoma) / 6.5 diárias (Completa) / de 29/11/2009 a 05/12/2009<br
Ordenador: claudinor pedro faleiro

DIÁRIA
NÚMERO DE PUBLICAÇÃO: 48314
PORTARIA: 1009

Objetivo: conduzir o secretário adjunto ao referido município
Fundamento Legal: ON Nº 001/AGE de 11/03/2008
Origem: BELÉM/PA - BRASIL
Destino(s):
bragança/PA - Brasil<br
Servidor(es):
132771/jesus nazareno pinto de almeida (motorista) / 1.5 diárias (Completa) / de 28/11/2009 a 29/11/2009<br
Ordenador: claudinor pedro faleiro

DIÁRIA
NÚMERO DE PUBLICAÇÃO: 48296
PORTARIA: 1010

Objetivo: fiscalizar convênios nrs. 210/2008 e 328/2008
Fundamento Legal: ON Nº 001/AGE de 11/03/2008
Origem: BELÉM/PA - BRASIL
Destino(s):
tailândia/PA - Brasil<br
Servidor(es):
18880/geraldo dos santos tavares (engenheiro agrônomo) / 1.5 diárias (Completa) / de 03/12/2009 a 04/12/2009<br
Ordenador: claudinor pedro faleiro

DIÁRIA
NÚMERO DE PUBLICAÇÃO: 48547
PORTARIA: 1018

Objetivo: Participar da solenidade de abertura e da programação do APIPARÁ 2009
Fundamento Legal: ON Nº 001/AGE de 11/03/2008
Origem: BELÉM/PA - BRASIL
Destino(s):
Soure/PA - Brasil<br
Servidor(es):
571761451/Cássio Alves Pereira (Secretário de Estado de Agricultura) / 1.5 diárias (Completa) / de 04/12/2009 a 05/12/2009<br
Ordenador: claudinor pedro faleiro

DIÁRIA
NÚMERO DE PUBLICAÇÃO: 48465
PORTARIA: 1016

Objetivo: Coordenar o Seminário de Planejamento do Plano SAFRA 2009/2010 nos territórios do Sul e Sudeste
Fundamento Legal: ON Nº 001/AGE de 11/03/2008
Origem: BELÉM/PA - BRASIL
Destino(s):
MARABÁ/PA - Brasil
RIO MARIA/PA - Brasil<br
Servidor(es):
571766461/AVELINO GAZER (DIRETOR DA DIAFAM) / 4.5 diárias (Completa) / de 01/12/2009 a 05/12/2009<br
Ordenador: claudinor pedro faleiro

INSTITUTO DE TERRAS DO PARÁ

RESUMO DE PORTARIA
NÚMERO DE PUBLICAÇÃO: 48521
DIÁRIAS

PORTARIA Nº: 1072/2009 DE 30/11/2009
SERVIDOR: MARISA CAMPOS DE MELO FREITAS, Ger. Operacional Móvel.

DIÁRIAS: 14,5
PERIODO: 1/12/2009 a 15/12/2009
DESTINO: TAILÂNDIA/PA
OBJETIVO: Tratar assunto de interesse do Estado
Leila Márcia S de Lima Elias
Dir. DAF/ITERPA

PORTARIA Nº: 1073/2009 DE 30/11/2009

SERVIDORES: JOAO GUILHERME DA SILVA QUEIRÓZ, Assist. Técnico; ANTONIO CARLOS SOUZA DA COSTA, Aux. Administrativo.
DIÁRIAS: 7,5
PERIODO: 7/12/2009 a 14/12/2009
DESTINO: JURUTI
OBJETIVO: Tratar assunto de interesse do Estado
Leila Márcia S de Lima Elias
Dir. DAF/ITERPA

PORTARIA Nº: 1075/2009 DE 30/11/2009

SERVIDOR: CLODOALDO AUGUSTO PINTO RIBEIRO - Advogado.
DIÁRIAS: 9,5
PERIODO: 11/12/2009 a 20/12/2009
DESTINO: GURUPÁ/PA
OBJETIVO: Tratar assunto de interesse do Estado
Leila Márcia S de Lima Elias
Dir. DAF/ITERPA

PORTARIA Nº: 1077/2009 DE 30/11/2009

SERVIDORES: ROGÉRIO ARTHUR FRIZA CHAVES, Diretor Jurídico
DIÁRIAS: 2,5
PERIODO: 23 a 25/11/2009
DESTINO: MARABÁ/PA
OBJETIVO: Tratar assunto de interesse do Estado
Leila Márcia S de Lima Elias
Dir. DAF/ITERPA

SUPRIMENTO

PORTARIA Nº1074/2009 DE, 30/11/2009

NOME : JOÃO GUILHERME DA SILVA QUEIROZ, Assist. Técnico
VALOR : R\$ 400,00 (quatrocentos reais)
ELEMENTO DE DESPESAS :
339033 – R\$ 400,00
MUNICÍPIO: Juruti/PA
TEMPO DE APLICAÇÃO : 7,5 (sete e meia)
PRESTAÇÃO DE CONTAS : 05 dias após o término da aplicação.
Leila Márcia S de Lima Elias
Dir. DAF/ITERPA

PORTARIA Nº1076/2009 DE, 30/11/2009

NOME : CLODOALDO AUGUSTO PINTO RIBEIRO, Advogado
VALOR : R\$ 500,00 (quinhentos reais)
ELEMENTO DE DESPESAS :
339033 – R\$ 500,00
MUNICÍPIO: Gurupá/PA
TEMPO DE APLICAÇÃO : 9,5 (nove e meia)
PRESTAÇÃO DE CONTAS : 05 dias após o término da aplicação.
Leila Márcia S de Lima Elias
Dir. DAF/ITERPA

PORTARIA

NÚMERO DE PUBLICAÇÃO: 48569

PORTARIA Nº1035/2009 DE 26 DE NOVEMBRO DE 2009
O Presidente do INSTITUTO DE TERRAS DO PARÁ - ITERPA, no uso das atribuições que lhe confere o Artigo 5º, letra "b", da Lei Estadual nº 4.584, de 08 de Outubro de 1975, e CONSIDERANDO o Termo de cooperação técnica e financeira nº001/2009-ITERPA/MRN celebrado entre o Instituto de Terras do Pará -ITERPA e Mineração Rio do Norte S/A,objetivando o desenvolvimento de ação conjunta para a realização de relatório ambiental simplificado,plano de desenvolvimento sustentável e georreferenciamento da área ocupada pela Acontags, para viabilizar futura regularização fundiária da área, por meio de criação de Projeto de Assentamento Agro-extrativista. CONSIDERANDO o disposto no artigo 67, § 1º da Lei nº 8.666/93.

RESOLVE :

I – Designar o servidor Aldenor Gonçalves Nascimento, ocupante do cargo de Técnico D, matrícula nº 3253929/1, para acompanhar e fiscalizar a execução do Termo de Cooperação Técnica e Financeira nº001/2009-ITERPA/MRN,o qual deverá anotar em registro próprio todas as ocorrências relacionadas com a execução do Termo em questão, determinando o que for necessário à regularização das falhas ou defeitos observados e demais atribuições correlatas, bem como para proceder ao acompanhamento da elaboração dos relatórios, observando o disposto no art. 73, I, a, da Lei nº 8.666/93.
REGISTRE-SE, PUBLIQUE-SE E CUMPRA-SE
Belém/PA, 26 de Novembro de 2009.
José Heder Benatti-Presidente

EDITAIS
NÚMERO DE PUBLICAÇÃO: 48307
EDITAL

O INSTITUTO DE TERRAS DO ESTADO DO PARÁ - ITERPA, Autarquia Estadual criada pela Lei 4.584/75, com sede na Rua Farias Brito, 56 - Belém - Pará, como ente responsável pela política agrária paraense, em tudo quanto se referir ao patrimônio fundiário desta unidade da Federação, em cumprimento ao preceito contido no artigo 68 do Ato das Disposições Constitucionais Transitórias da Constituição Federal de 1988, que assegurou aos remanescentes das comunidades dos quilombos o reconhecimento da propriedade das terras por eles efetivamente ocupadas, atribuindo aos Estados o dever de emitir-lhes os respectivos títulos, bem como com fundamento no artigo 322 da Constituição do Estado do Pará, regulamentado pela Lei n.º 6.165/98, pelo Decreto Estadual n.º 3.572/99 e pela Instrução Normativa n.º 02/99 - ITERPA, TORNA PÚBLICO, através do presente E D I T A L - 2ª Publicação, que está sendo processada perante este Instituto, a regularização das áreas rurais tradicionalmente ocupada pela Comunidade Remanescente de Quilombos de Castanhazinho, localizada no Município de GARRAFÃO DO NORTE (PA), feito que tramita sob o n.º 2008/558964. O presente Edital tem por objetivo dar a mais ampla divulgação do requerimento formalizado pela Comunidade interessada, de modo a garantir eventuais direitos de terceiros sobre a área de pretensão, cabendo aos interessados oferecer protestos e/ou contestações acerca da condição quilombola da comunidade, nos termos do art. 120 e seguintes do Decreto n.º 7.454, de 19 de fevereiro de 1971, e dos artigos 3º e 4º da Instrução Normativa ITERPA nº 2/1999, desde que o façam dentro do prazo máximo de 30 (trinta) dias a contar da data da primeira publicação. A área a ser reconhecida em nome da Comunidade Remanescente de Quilombos de "CASTANHALZINHO", possui cerca de 500,0237 hectares, com os limites, confrontações e demais especificações técnicas constantes no memorial descritivo elaborado pelo ITERPA, nos seguintes termos: Partindo do marco M-1, definido pela coordenada geográfica de Latitude 2º05'15,67" Sul e Longitude 52º59'50,70" Oeste, Elipsóide SAD 69 e pela coordenada plana UTM 9.769.106,000m Norte e 277.838,000m Leste, referida ao meridiano central 51º (cinquenta e um graus) WGr; deste, seguindo com uma distância de 1.349,66 metros e com o azimute plano de 97º32'09", chega-se no marco M-2 de Latitude 2º05'21,49" Sul e Longitude 52º59'07,42" Oeste e de coordenada N = 9.768.929,000m e E = 279.176,000m; deste, seguindo com uma distância de 1.109,19 metros e com o azimute plano de 158º38'23", chega-se no marco M-3 de Latitude 2º05'55,13" Sul e Longitude 52º58'54,39" Oeste e de coordenada N = 9.767.896,000m e E = 279.580,000m; deste, seguindo com uma distância de 251,49 metros e com o azimute plano de 156º34'16", chega-se no marco M-4 de Latitude 2º06'02,64" Sul e Longitude 52º58'51,17" Oeste e de coordenada N = 9.767.665,245m e E = 279.679,995m; deste, seguindo com uma distância de 1.024,00 metros e com o azimute plano de 158º20'31", chega-se no marco M-5 de Latitude 2º06'33,64" Sul e Longitude 52º58'38,98" Oeste e de coordenada N = 9.766.713,535m e E = 280.057,921m; deste, seguindo com uma distância de 251,12 metros e com o azimute plano de 155º30'53", chega-se no marco M-6 de Latitude 2º06'41,08" Sul e Longitude 52º58'35,62" Oeste e de coordenada N = 9.766.485,000m e E = 280.162,000m; deste, seguindo com uma distância de 257,47 metros e com o azimute plano de 162º49'55", chega-se no marco M-7 de Latitude 2º06'49,09" Sul e Longitude 52º58'33,17" Oeste e de coordenada N = 9.766.239,000m e E = 280.238,000m; deste, seguindo com uma distância de 2.172,84 metros e com o azimute plano de 262º10'13", chega-se no marco M-8A de Latitude 2º06'58,63" Sul e Longitude 52º59'42,83" Oeste e de coordenada N = 9.765.943,000m e E = 278.085,419m; deste, seguindo com uma distância de 250,00 metros e com o azimute plano de 0º00'00", chega-se no marco M-9 de Latitude 2º06'50,50" Sul e Longitude 52º59'42,82" Oeste e de coordenada N = 9.766.193,000m e E = 278.085,419m; deste, seguindo com uma distância de 234,61 metros e com o azimute plano de 347º38'32", chega-se no marco M-10 de Latitude 2º06'43,04" Sul e Longitude 52º59'44,43" Oeste e de coordenada N = 9.766.422,171m e E = 278.035,209m; deste, seguindo com uma distância de 1.010,48 metros e com o azimute plano de 2º08'26", chega-se no marco M-11 de Latitude 2º06'10,17" Sul e Longitude 52º59'43,17" Oeste e de coordenada N = 9.767.431,950m e E = 278.072,950m; deste, seguindo com uma distância de 240,01 metros e com o azimute plano de 357º37'14", chega-se no marco M-12 de Latitude 2º06'02,36" Sul e Longitude 52º59'43,48" Oeste e de coordenada N = 9.767.671,754m e E = 278.062,985m; deste, seguindo com uma distância de 1.451,79 metros e com o azimute plano de 351º05'06", chega-se no marco M-1, ponto inicial da descrição deste perímetro. Esgotado o prazo deste Edital, e não havendo protestos ou julgados estes improcedentes, serão os autos remetidos à Presidência para proferir sentença de aprovação a ser homologada por ato do Exma Sra. Governadora do Estado. Os protestos e/ou contestações poderão ser dirigidos à Presidência do Instituto de Terras do Pará - ITERPA, e protocoladas na sede da entidade, situada na Rua Farias Brito 56, Bairro de São Braz, Belém - Pa, durante o horário de 8h às 14h, dentro do prazo facultado por lei. Belém (Pa), 30 de novembro de 2009 **JOSÉ HEDER BENATTI - PRESIDENTE DO ITERPA**

ser homologada por ato do Exma Sra. Governadora do Estado. Os protestos e/ou contestações poderão ser dirigidos à Presidência do Instituto de Terras do Pará - ITERPA, e protocoladas na sede da entidade, situada na Rua Farias Brito 56, Bairro de São Braz, Belém - Pa, durante o horário de 8h às 14h, dentro do prazo facultado por lei. Belém (Pa), 30 de novembro de 2009. **JOSÉ HEDER BENATTI - PRESIDENTE DO ITERPA**

EDITAL

O INSTITUTO DE TERRAS DO ESTADO DO PARÁ - ITERPA, Autarquia Estadual criada pela Lei 4.584/75, com sede na Rua Farias Brito, 56 - Belém - Pará, como ente responsável pela política agrária paraense, em tudo quanto se referir ao patrimônio fundiário desta unidade da Federação, em cumprimento ao preceito contido no artigo 68 do Ato das Disposições Constitucionais Transitórias da Constituição Federal de 1988, que assegurou aos remanescentes das comunidades dos quilombos o reconhecimento da propriedade das terras por eles efetivamente ocupadas, atribuindo aos Estados o dever de emitir-lhes os respectivos títulos, bem como com fundamento no artigo 322 da Constituição do Estado do Pará, regulamentado pela Lei n.º 6.165/98, pelo Decreto Estadual n.º 3.572/99 e pela Instrução Normativa n.º 02/99 - ITERPA, TORNA PÚBLICO, através do presente E D I T A L - 2ª Publicação, que está sendo processada perante este Instituto, a regularização das áreas rurais tradicionalmente ocupada pela Comunidade Remanescente de Quilombos de Cotovelo, localizada no Município de GARRAFÃO DO NORTE (PA), feito que tramita sob o n.º 2008/558946. O presente Edital tem por objetivo dar a mais ampla divulgação do requerimento formalizado pela Comunidade interessada, de modo a garantir eventuais direitos de terceiros sobre a área de pretensão, cabendo aos interessados oferecer protestos e/ou contestações acerca da condição quilombola da comunidade, nos termos do art. 120 e seguintes do Decreto n.º 7.454, de 19 de fevereiro de 1971, e dos artigos 3º e 4º da Instrução Normativa ITERPA nº 2/1999, desde que o façam dentro do prazo máximo de 30 (trinta) dias a contar da data da primeira publicação. A área a ser reconhecida em nome da Comunidade Remanescente de Quilombos de "COTOVELO", possui cerca de 940,4160 hectares, com os limites, confrontações e demais especificações técnicas constantes no memorial descritivo elaborado pelo ITERPA, nos seguintes termos: Partindo do marco M-1, definido pela coordenada geográfica de Latitude 2º00'29,71" Sul e Longitude 47º08'56,98" Oeste, Elipsóide SAD 69 e pela coordenada plana UTM 9.777.870,000m Norte e 260.941,000m Leste, referida ao meridiano central 45º (quarenta e cinco graus) WGr; deste, seguindo com uma distância de 3.920,42 metros e com o azimute plano de 126º40'58", chega-se no marco M-2 de Latitude 2º01'46,07" Sul e Longitude 47º07'15,37" Oeste e de coordenada N = 9.775.528,000m e E = 264.085,000m; deste, seguindo com uma distância de 1.005,02 metros e com o azimute plano de 156º58'52", chega-se no marco M-3 de Latitude 2º02'16,19" Sul e Longitude 47º07'02,70" Oeste e de coordenada N = 9.774.603,000m e E = 264.478,000m; deste, seguindo com uma distância de 1.583,40 metros e com o azimute plano de 233º05'12", chega-se no marco M-4 de Latitude 2º02'47,09" Sul e Longitude 47º07'43,69" Oeste e de coordenada N = 9.773.652,000m e E = 263.212,000m; deste, seguindo pela margem, com uma distância de 3.324,38 metros e com o azimute plano de 295º52'45", chega-se no marco M-5 de Latitude 2º01'59,73" Sul e Longitude 47º09'20,39" Oeste e de coordenada N = 9.775.103,000m e E = 260.221,000m; deste, seguindo pela margem, com uma distância de 2.859,14 metros e com o azimute plano de 14º35'08", chega-se no marco M-1, ponto inicial da descrição deste perímetro. Esgotado o prazo deste Edital, e não havendo protestos ou julgados estes improcedentes, serão os autos remetidos à Presidência para proferir sentença de aprovação a ser homologada por ato do Exma Sra. Governadora do Estado. Os protestos e/ou contestações poderão ser dirigidos à Presidência do Instituto de Terras do Pará - ITERPA, e protocoladas na sede da entidade, situada na Rua Farias Brito 56, Bairro de São Braz, Belém - Pa, durante o horário de 8h às 14h, dentro do prazo facultado por lei. Belém (Pa), 30 de novembro de 2009 **JOSÉ HEDER BENATTI - PRESIDENTE DO ITERPA**

EDITAL

O INSTITUTO DE TERRAS DO ESTADO DO PARÁ - ITERPA, Autarquia Estadual criada pela Lei 4.584/75, com sede na Rua Farias Brito, 56 - Belém - Pará, como ente responsável pela política agrária paraense, em tudo quanto se referir ao patrimônio fundiário desta unidade da Federação, em cumprimento ao preceito contido no artigo 68 do Ato das Disposições Constitucionais Transitórias da Constituição Federal de 1988, que assegurou aos remanescentes das comunidades dos quilombos o reconhecimento da propriedade das terras por eles efetivamente ocupadas, atribuindo aos Estados o dever de emitir-lhes os respectivos títulos, bem como com fundamento no artigo 322 da Constituição do Estado do Pará, regulamentado pela Lei n.º 6.165/98, pelo Decreto Estadual n.º 3.572/99 e pela Instrução Normativa n.º 02/99 - ITERPA, TORNA PÚBLICO, através do

presente E D I T A L - 2ª Publicação, que está sendo processada perante este Instituto, a regularização das áreas rurais tradicionalmente ocupada pela Comunidade Remanescente de Quilombos do Livramento, localizada nos Municípios de IGARAPÉ-AÇÚ e nova TIMBOTEUA (PA), feito que tramita sob o n.º 2008/317352. O presente Edital tem por objetivo dar a mais ampla divulgação do requerimento formalizado pela Comunidade interessada, de modo a garantir eventuais direitos de terceiros sobre a área de pretensão, cabendo aos interessados oferecer protestos e/ou contestações acerca da condição quilombola da comunidade, nos termos do art. 120 e seguintes do Decreto n.º 7.454, de 19 de fevereiro de 1971, e dos artigos 3º e 4º da Instrução Normativa ITERPA nº 2/1999, desde que o façam dentro do prazo máximo de 30 (trinta) dias a contar da data da primeira publicação. A área a ser reconhecida em nome da Comunidade Remanescente de Quilombos de "LIVRAMENTO", possui cerca de 178,1272 hectares, com os limites, confrontações e demais especificações técnicas constantes no memorial descritivo elaborado pelo ITERPA, nos seguintes termos: Partindo da estação F-1030, definida pela coordenada geográfica de Latitude 1º09'28,65" Sul e Longitude 47º27'52,41" Oeste, Elipsóide SAD 69 e pela coordenada plana UTM 9.871.891,623m Norte e 225.725,833m Leste, referida ao meridiano central 45º WGr; desta, seguindo com uma distância de 1.085,85 metros e com o azimute plano de 126º44'33", chega-se na estação F-1016; desta, seguindo com uma distância de 142,33 metros e com o azimute plano de 232º24'54", chega-se na estação F-1013; desta, seguindo com uma distância de 111,69 metros e com o azimute plano de 252º01'00", chega-se na estação F-1014; desta, seguindo com uma distância de 153,20 metros e com o azimute plano de 263º22'23", chega-se na estação F-1015; desta, seguindo com uma distância de 205,12 metros e com o azimute plano de 228º46'42", chega-se na estação F-1088; desta, seguindo com uma distância de 80,59 metros e com o azimute plano de 263º05'43", chega-se na estação F-1038; desta, seguindo com uma distância de 37,23 metros e com o azimute plano de 161º40'16", chega-se na estação F-1039; desta, seguindo com uma distância de 33,49 metros e com o azimute plano de 173º19'26", chega-se na estação F-1040; desta, seguindo com uma distância de 43,28 metros e com o azimute plano de 191º38'03", chega-se na estação F-1041; desta, seguindo com uma distância de 30,05 metros e com o azimute plano de 204º08'09", chega-se na estação F-1042; desta, seguindo com uma distância de 35,33 metros e com o azimute plano de 226º42'20", chega-se na estação F-1043; desta, seguindo com uma distância de 62,23 metros e com o azimute plano de 233º12'00", chega-se na estação F-1044; desta, seguindo com uma distância de 37,14 metros e com o azimute plano de 242º44'00", chega-se na estação F-1045; desta, seguindo com uma distância de 69,47 metros e com o azimute plano de 264º48'39", chega-se na estação F-1046; desta, seguindo com uma distância de 101,35 metros e com o azimute plano de 275º10'23", chega-se na estação F-1031; desta, seguindo com uma distância de 91,42 metros e com o azimute plano de 277º47'28", chega-se na estação F-1047; desta, seguindo com uma distância de 119,19 metros e com o azimute plano de 273º29'46", chega-se na estação F-1048; desta, seguindo com uma distância de 149,44 metros e com o azimute plano de 275º23'51", chega-se na estação F-1049; desta, seguindo com uma distância de 164,11 metros e com o azimute plano de 269º02'46", chega-se na estação F-1050; desta, seguindo com uma distância de 84,44 metros e com o azimute plano de 254º31'02", chega-se na estação F-1051; desta, seguindo com uma distância de 42,72 metros e com o azimute plano de 253º17'54", chega-se na estação F-1052; desta, seguindo com uma distância de 84,05 metros e com o azimute plano de 206º31'08", chega-se na estação F-1053; desta, seguindo com uma distância de 63,72 metros e com o azimute plano de 193º46'53", chega-se na estação F-1054; desta, seguindo com uma distância de 66,32 metros e com o azimute plano de 151º23'51", chega-se na estação F-1055; desta, seguindo com uma distância de 24,53 metros e com o azimute plano de 168º04'26", chega-se na estação F-1056; desta, seguindo com uma distância de 31,06 metros e com o azimute plano de 214º11'35", chega-se na estação F-1012; desta, seguindo com uma distância de 15,15 metros e com o azimute plano de 223º18'34", chega-se na estação F-1057; desta, seguindo com uma distância de 28,45 metros e com o azimute plano de 309º26'43", chega-se na estação F-1058; desta, seguindo com uma distância de 30,74 metros e com o azimute plano de 244º47'50", chega-se na estação F-1059; desta, seguindo com uma distância de 15,68 metros e com o azimute plano de 178º47'25", chega-se na estação F-1060; desta, seguindo com uma distância de 15,08 metros e com o azimute plano de 246º34'26", chega-se na estação F-1061; desta, seguindo com uma distância de 26,25 metros e com o azimute plano de 346º24'29", chega-se na estação F-1062; desta, seguindo com uma distância de 21,22 metros e

com o azimute plano de 330°26'48", chega-se na estação F-1063; desta, seguindo com uma distância de 18,24 metros e com o azimute plano de 265°09'01", chega-se na estação F-1064; desta, seguindo com uma distância de 26,88 metros e com o azimute plano de 287°59'22", chega-se na estação F-1065; desta, seguindo com uma distância de 18,20 metros e com o azimute plano de 239°05'48", chega-se na estação F-1066; desta, seguindo com uma distância de 16,51 metros e com o azimute plano de 204°37'38", chega-se na estação F-1067; desta, seguindo com uma distância de 14,68 metros e com o azimute plano de 287°11'53", chega-se na estação F-1068; desta, seguindo com uma distância de 61,48 metros e com o azimute plano de 345°48'40", chega-se na estação F-1011; desta, seguindo com uma distância de 491,34 metros e com o azimute plano de 270°13'56", chega-se na estação F-1026; desta, seguindo com uma distância de 148,48 metros e com o azimute plano de 284°53'23", chega-se na estação F-1023; desta, seguindo com uma distância de 421,87 metros e com o azimute plano de 24°34'13", chega-se na estação F-1022; desta, seguindo com uma distância de 441,72 metros e com o azimute plano de 25°32'37", chega-se na estação F-1021; desta, seguindo com uma distância de 101,27 metros e com o azimute plano de 337°37'01", chega-se na estação F-1020; desta, seguindo com uma distância de 620,82 metros e com o azimute plano de 81°09'18", chega-se na estação F-1029; desta, seguindo com uma distância de 235,48 metros e com o azimute plano de 0°58'03", chega-se na estação F-1028; desta, seguindo com uma distância de 287,73 metros e com o azimute plano de 105°51'02", chega-se na estação F-1134; desta, seguindo com uma distância de 112,20 metros e com o azimute plano de 101°38'20", chega-se na estação F-1109; desta, seguindo com uma distância de 108,56 metros e com o azimute plano de 44°24'39", chega-se na estação F-1110; desta, seguindo com uma distância de 156,29 metros e com o azimute plano de 45°01'51", chega-se na estação F-1030, ponto inicial da descrição deste perímetro, ponto inicial da descrição deste perímetro. Esgotado o prazo deste Edital, e não havendo protestos ou julgados estes improcedentes, serão os autos remetidos à Presidência para proferir sentença de aprovação a ser homologada por ato do Exma Sra. Governadora do Estado. Os protestos e/ou contestações poderão ser dirigidos à Presidência do Instituto de Terras do Pará - ITERPA, e protocoladas na sede da entidade, situada na Rua Farias Brito 56, Bairro de São Braz, Belém - Pa, durante o horário de 8h às 14h, dentro do prazo facultado por lei. Belém (Pa), 30 de novembro de 2009 - **JOSÉ HEDER BENATT - PRESIDENTE DO ITERPA.**

EDITAL

O INSTITUTO DE TERRAS DO ESTADO DO PARÁ - ITERPA, Autarquia Estadual criada pela Lei 4.584/75, com sede na Rua Farias Brito, 56 - Belém - Pará, como ente responsável pela política agrária paraense, em tudo quanto se referir ao patrimônio fundiário desta unidade da Federação, em cumprimento ao preceito contido no artigo 68 do Ato das Disposições Constitucionais Transitórias da Constituição Federal de 1988, que assegurou aos remanescentes das comunidades dos quilombos o reconhecimento da propriedade das terras por eles efetivamente ocupadas, atribuindo aos Estados o dever de emitir-lhes os respectivos títulos, bem como com fundamento no artigo 322 da Constituição do Estado do Pará, regulamentado pela Lei n.º 6.165/98, pelo Decreto Estadual n.º 3.572/99 e pela Instrução Normativa n.º 02/99 - ITERPA, TORNA PÚBLICO, através do presente E D I T A L - 2ª Publicação, que está sendo processada perante este Instituto, a regularização das áreas rurais tradicionalmente ocupada pela Comunidade Remanescente de Quilombos de São Rosário, Santo Estevão do Itaú-Sul "Mãe Efigênia", localizada no Município de ACARA (PA), feito que tramita sob o n.º 2008/551496. O presente Edital tem por objetivo dar a mais ampla divulgação do requerimento formalizado pela Comunidade interessada, de modo a garantir eventuais direitos de terceiros sobre a área de pretensão, cabendo aos interessados oferecer protestos e/ou contestações acerca da condição quilombola da comunidade, nos termos do art. 120 e seguintes do Decreto n.º 7.454, de 19 de fevereiro de 1971, e dos artigos 3º e 4º da Instrução Normativa ITERPA nº 2/1999, desde que o façam dentro do prazo máximo de 30 (trinta) dias a contar da data da primeira publicação. A área a ser reconhecida em nome da Comunidade Remanescente de Quilombos de "MÃE EFIGENIA", possui cerca de 839,5488 hectares, com os limites, confrontações e demais especificações técnicas constantes no memorial descritivo elaborado pelo ITERPA, nos seguintes termos: Partindo do marco M-1, definido pela coordenada geográfica de Latitude 2°00'29,71" Sul e Longitude 47°08'56,98" Oeste, Elipsóide SAD 69 e pela coordenada plana UTM 9.777.870,000m Norte e 260.941,000m Leste, referida ao meridiano central 45º (quarenta e cinco graus) WGr; deste, seguindo com uma distância de 3.920,42 metros e com o azimute plano de 126°40'58", chega-se no marco M-2 de Latitude 2°01'46,07" Sul e Longitude 47°07'15,37" Oeste e de coordenada N = 9.775.528,000m e E = 264.085,000m; deste, seguindo com uma distância de 1.005,02 metros e

com o azimute plano de 156°58'52", chega-se no marco M-3 de Latitude 2°02'16,19" Sul e Longitude 47°07'02,70" Oeste e de coordenada N = 9.774.603,000m e E = 264.478,000m; deste, seguindo com uma distância de 1.583,40 metros e com o azimute plano de 233°05'12", chega-se no marco M-4 de Latitude 2°02'47,09" Sul e Longitude 47°07'43,69" Oeste e de coordenada N = 9.773.652,000m e E = 263.212,000m; deste, seguindo pela margem, com uma distância de 3.324,38 metros e com o azimute plano de 295°52'45", chega-se no marco M-5 de Latitude 2°01'59,73" Sul e Longitude 47°09'20,39" Oeste e de coordenada N = 9.775.103,000m e E = 260.221,000m; deste, seguindo pela margem, com uma distância de 2.859,14 metros e com o azimute plano de 14°35'08", chega-se no marco M-1, ponto inicial da descrição deste perímetro. Esgotado o prazo deste Edital, e não havendo protestos ou julgados estes improcedentes, serão os autos remetidos à Presidência para proferir sentença de aprovação a ser homologada por ato do Exma Sra. Governadora do Estado. Os protestos e/ou contestações poderão ser dirigidos à Presidência do Instituto de Terras do Pará - ITERPA, e protocoladas na sede da entidade, situada na Rua Farias Brito 56, Bairro de São Braz, Belém - Pa, durante o horário de 8h às 14h, dentro do prazo facultado por lei. Belém (Pa), 30 de novembro de 2009. **JOSÉ HEDER BENATT - PRESIDENTE DO ITERPA**

EDITAL

O INSTITUTO DE TERRAS DO ESTADO DO PARÁ - ITERPA, Autarquia Estadual criada pela Lei 4.584/75, com sede na Rua Farias Brito, 56 - Belém - Pará, como ente responsável pela política agrária paraense, em tudo quanto se referir ao patrimônio fundiário desta unidade da Federação, em cumprimento ao preceito contido no artigo 68 do Ato das Disposições Constitucionais Transitórias da Constituição Federal de 1988, que assegurou aos remanescentes das comunidades dos quilombos o reconhecimento da propriedade das terras por eles efetivamente ocupadas, atribuindo aos Estados o dever de emitir-lhes os respectivos títulos, bem como com fundamento no artigo 322 da Constituição do Estado do Pará, regulamentado pela Lei n.º 6.165/98, pelo Decreto Estadual n.º 3.572/99 e pela Instrução Normativa n.º 02/99 - ITERPA, TORNA PÚBLICO, através do presente E D I T A L - 2ª Publicação, que está sendo processada perante este Instituto, a regularização das áreas rurais tradicionalmente ocupada pelas Comunidades Remanescentes de Quilombos Tauerá, Buiucu, Taperu e Turu de Moradores do Maripi, localizada no Município de PORTO DE MOZ (PA), feito que tramita sob o n.º 2007/303143, a requerimento da Comunidade Remanescentes de Quilombos da Maripi, Tauerá, Buiucu e Taperu. O presente Edital tem por objetivo dar a mais ampla divulgação do requerimento formalizado pela Comunidade interessada, de modo a garantir eventuais direitos de terceiros sobre a área de pretensão, cabendo aos interessados oferecer protestos e/ou contestações acerca da condição quilombola das comunidades, nos termos do art. 120 e seguintes do Decreto n.º 7.454, de 19 de fevereiro de 1971, e dos artigos 3º e 4º da Instrução Normativa ITERPA nº 2/1999, desde que o façam dentro do prazo máximo de 30 (trinta) dias a contar da data da primeira publicação. A área a ser reconhecida em nome da Associação das Comunidades Remanescentes de Quilombos Tauerá, Buiucu, Taperu e Turu de Moradores do Maripi, possui cerca de 21.652,7295 hectares, com os limites, confrontações e demais especificações técnicas constantes no memorial descritivo elaborado pelo ITERPA, nos seguintes termos: Partindo do marco M-5, definido pela coordenada geográfica de Latitude 1°48'03,90" Sul e Longitude 52°10'28,51" Oeste, Elipsóide SAD 69 e pela coordenada plana UTM 9.800.882,931m Norte e 369.352,546m Leste, referida ao Meridiano Central 51º WGr; deste, seguindo com uma distância de 405,46 metros e com o azimute plano de 154°33'27", chega-se no marco M-6; deste, seguindo com uma distância de 561,39 metros e com o azimute plano de 107°26'56", chega-se no marco M-7; deste, seguindo com uma distância de 148,35 metros e com o azimute plano de 109°36'05", chega-se no marco M-8; deste, seguindo com uma distância de 602,79 metros e com o azimute plano de 156°12'10", chega-se no marco M-9; deste, seguindo com uma distância de 295,01 metros e com o azimute plano de 125°30'05", chega-se no marco M-10; deste, seguindo com uma distância de 338,42 metros e com o azimute plano de 116°48'37", chega-se no marco M-11; deste, seguindo com uma distância de 547,67 metros e com o azimute plano de 96°42'22", chega-se no marco M-12; deste, seguindo com uma distância de 1.175,19 metros e com o azimute plano de 230°10'30", chega-se no marco M-13; deste, seguindo com uma distância de 633,34 metros e com o azimute plano de 197°21'55", chega-se no marco M-14; deste, seguindo com uma distância de 2.591,40 metros e com o azimute plano de 89°49'08", chega-se no marco M-15; deste, seguindo com uma distância de 838,17 metros e com o azimute plano de 135°30'33", chega-se no marco M-16; deste, seguindo com uma distância de 417,70 metros e com o azimute plano de 141°06'02", chega-se no marco M-17; deste, seguindo com uma distância de 677,06 metros e com o azimute plano de 101°04'27", chega-se

no marco M-18; deste, seguindo com uma distância de 303,38 metros e com o azimute plano de 139°43'24", chega-se no marco M-19; deste, seguindo com uma distância de 211,96 metros e com o azimute plano de 144°23'25", chega-se no marco M-20; deste, seguindo com uma distância de 374,09 metros e com o azimute plano de 234°23'40", chega-se no marco M-21; deste, seguindo com uma distância de 127,60 metros e com o azimute plano de 226°01'53", chega-se no marco M-22; deste, seguindo com uma distância de 62,75 metros e com o azimute plano de 149°25'47", chega-se no marco M-23; deste, seguindo com uma distância de 507,70 metros e com o azimute plano de 94°07'18", chega-se no marco M-24; deste, seguindo com uma distância de 507,22 metros e com o azimute plano de 165°04'24", chega-se no marco M-25; deste, seguindo com uma distância de 536,86 metros e com o azimute plano de 170°03'26", chega-se no marco M-26; deste, seguindo com uma distância de 1.571,22 metros e com o azimute plano de 182°46'07", chega-se no marco M-27; deste, seguindo com uma distância de 485,52 metros e com o azimute plano de 141°30'37", chega-se no marco M-28; deste, seguindo com uma distância de 35,60 metros e com o azimute plano de 116°23'17", chega-se no marco M-29; deste, seguindo com uma distância de 474,60 metros e com o azimute plano de 130°21'12", chega-se no marco M-30; deste, seguindo com uma distância de 1.591,65 metros e com o azimute plano de 122°35'45", chega-se no marco M-31; deste, seguindo com uma distância de 688,37 metros e com o azimute plano de 117°14'19", chega-se no marco M-32; deste, seguindo com uma distância de 546,46 metros e com o azimute plano de 42°22'03", chega-se no marco M-33; deste, seguindo com uma distância de 500,99 metros e com o azimute plano de 37°01'31", chega-se no marco M-34; deste, seguindo com uma distância de 576,97 metros e com o azimute plano de 52°58'35", chega-se no marco M-35; deste, seguindo com uma distância de 331,78 metros e com o azimute plano de 180°36'43", chega-se no marco M-36; deste, seguindo com uma distância de 929,03 metros e com o azimute plano de 158°13'23", chega-se no marco M-37; deste, seguindo com uma distância de 864,23 metros e com o azimute plano de 189°42'32", chega-se no marco M-38; deste, seguindo com uma distância de 876,93 metros e com o azimute plano de 148°50'02", chega-se no marco M-39; deste, seguindo com uma distância de 889,24 metros e com o azimute plano de 151°42'21", chega-se no marco M-40; deste, seguindo com uma distância de 754,66 metros e com o azimute plano de 199°06'45", chega-se no marco M-41; deste, seguindo com uma distância de 938,12 metros e com o azimute plano de 169°21'59", chega-se no marco M-42; deste, seguindo com uma distância de 612,71 metros e com o azimute plano de 188°53'59", chega-se no marco M-43; deste, seguindo com uma distância de 823,46 metros e com o azimute plano de 165°45'16", chega-se no marco M-44; deste, seguindo com uma distância de 444,06 metros e com o azimute plano de 113°34'50", chega-se no marco M-45; deste, seguindo com uma distância de 196,58 metros e com o azimute plano de 141°38'36", chega-se no marco M-46; deste, seguindo com uma distância de 515,91 metros e com o azimute plano de 160°58'43", chega-se no marco M-47; deste, seguindo com uma distância de 2.304,63 metros e com o azimute plano de 162°38'59", chega-se no marco M-48; deste, seguindo com uma distância de 885,30 metros e com o azimute plano de 166°16'16", chega-se no marco M-49; deste, seguindo com uma distância de 2.098,36 metros e com o azimute plano de 171°12'43", chega-se no marco M-50; deste, seguindo com uma distância de 1.984,33 metros e com o azimute plano de 176°59'50", chega-se no marco M-51; deste, seguindo com uma distância de 86,27 metros e com o azimute plano de 283°23'29", chega-se no marco M-52; deste, seguindo com uma distância de 2.288,73 metros e com o azimute plano de 273°39'04", chega-se no marco M-53; deste, seguindo com uma distância de 224,59 metros e com o azimute plano de 179°50'33", chega-se no marco M-54; deste, seguindo com uma distância de 2.931,17 metros e com o azimute plano de 277°44'11", chega-se no marco M-55; deste, seguindo com uma distância de 719,67 metros e com o azimute plano de 286°02'56", chega-se no marco M-56; deste, seguindo com uma distância de 697,30 metros e com o azimute plano de 303°41'32", chega-se no marco M-57; deste, seguindo com uma distância de 411,88 metros e com o azimute plano de 352°46'07", chega-se no marco M-58; deste, seguindo com uma distância de 1.975,66 metros e com o azimute plano de 282°43'41", chega-se no marco M-59; deste, seguindo com uma distância de 854,44 metros e com o azimute plano de 272°59'33", chega-se no marco M-60; deste, seguindo com uma distância de 861,77 metros e com o azimute plano de 301°46'32", chega-se no marco M-61; deste, seguindo com uma distância de 434,47 metros e com o azimute plano de 311°57'54", chega-se no marco M-62; deste, seguindo com uma distância de 2.479,22 metros e com o azimute plano de 243°18'18", chega-se no marco M-63; deste, seguindo com uma distância de 4.025,69

metros e com o azimute plano de 352°00'39", chega-se no marco M-64; deste, seguindo com uma distância de 2.527,66 metros e com o azimute plano de 355°53'55", chega-se no marco M-65; deste, seguindo com uma distância de 7.122,09 metros e com o azimute plano de 346°45'01", chega-se no marco M-66; deste, seguindo com uma distância de 446,48 metros e com o azimute plano de 25°36'15", chega-se no marco M-67; deste, seguindo com uma distância de 513,33 metros e com o azimute plano de 344°02'20", chega-se no marco M-68; deste, seguindo com uma distância de 2.836,07 metros e com o azimute plano de 349°04'02", chega-se no marco M-69; deste, seguindo com uma distância de 2.964,35 metros e com o azimute plano de 337°00'28", chega-se no marco M-70; deste, seguindo com uma distância de 0,00 metros e com o azimute plano de 45°00'00", chega-se no marco M-1; deste, seguindo com uma distância de 1.363,43 metros e com o azimute plano de 345°55'30", chega-se no marco M-2; deste, seguindo com uma distância de 1.743,07 metros e com o azimute plano de 92°47'49", chega-se no marco M-3; deste, seguindo com uma distância de 1.170,22 metros e com o azimute plano de 115°42'40", chega-se no marco M-4; deste, seguindo com uma distância de 1.600,04 metros e com o azimute plano de 69°03'44", chega-se no marco M-5, ponto inicial da descrição deste perímetro. Esgotado o prazo deste Edital, e não havendo protestos ou julgados estes improcedentes, serão os autos remetidos à Presidência para proferir sentença de aprovação a ser homologada por ato da Exma Sra. Governadora do Estado. Os protestos e/ou contestações poderão ser dirigidos à Presidência do Instituto de Terras do Pará - ITERPA, e protocoladas na sede da entidade, situada na Rua Farias Brito 56, Bairro de São Braz, Belém - Pa, durante o horário de 8h às 14h, dentro do prazo facultado por lei. Belém (Pa), 30 de novembro de 2009. JOSÉ HEDER BENATTI - PRESIDENTE DO ITERPA

EDITAL

O INSTITUTO DE TERRAS DO ESTADO DO PARÁ - ITERPA, Autarquia Estadual criada pela Lei 4.584/75, com sede na Rua Farias Brito, 56 - Belém - Pará, como ente responsável pela política agrária paraense, em tudo quanto se referir ao patrimônio fundiário desta unidade da Federação, em cumprimento ao preceito contido no artigo 68 do Ato das Disposições Constitucionais Transitórias da Constituição Federal de 1988, que assegurou aos remanescentes das comunidades dos quilombos o reconhecimento da propriedade das terras por eles efetivamente ocupadas, atribuindo aos Estados o dever de emitir-lhes os respectivos títulos, bem como com fundamento no artigo 322 da Constituição do Estado do Pará, regulamentado pela Lei n.º 6.165/98, pelo Decreto Estadual n.º 3.572/99 e pela Instrução Normativa n.º 02/99 - ITERPA, TORNA PÚBLICO, através do presente E D I T A L - 2ª Publicação, que está sendo processada perante este Instituto, a regularização das áreas rurais tradicionalmente ocupada pela Associação Comunitária Agrícola de Mocambo, localizada no Município de OUREM (PA), feito que tramita sob o n.º 2006/201731, a requerimento da Associação Comunitária Agrícola de Mocambo. O presente Edital tem por objetivo dar a mais ampla divulgação do requerimento formalizado pela Comunidade interessada, de modo a garantir eventuais direitos de terceiros sobre a área de pretensão, cabendo aos interessados oferecer protestos e/ou contestações acerca da condição quilombola da comunidade, nos termos do art. 120 e seguintes do Decreto n.º 7.454, de 19 de fevereiro de 1971, e dos artigos 3º e 4º da Instrução Normativa ITERPA nº 2/1999, desde que o façam dentro do prazo máximo de 30 (trinta) dias a contar da data da primeira publicação. A área a ser reconhecida em nome da Associação Quilombola "MOCAMBO", possui cerca de 647,9073 hectares, com os limites, confrontações e demais especificações técnicas constantes no memorial descritivo elaborado pelo ITERPA, nos seguintes termos: Partindo do marco M-6, definido pela coordenada geográfica de Latitude 1°33'36,72" Sul e Longitude 47°09'55,07" Oeste, Elipsóide SAD 69 e pela coordenada plana UTM 9.832.957,197m Norte e 259.081,134m Leste, referida ao meridiano central 45° (quarenta e cinco graus) WGr; deste, seguindo com o azimute plano de 126°18'31" e distância de 2.064,83 metros, chega-se no marco M-5 de Latitude 1°31'16,57" Sul e Longitude 47°09'01,30" Oeste e de coordenada N = 9.831.734,536m e E = 260.745,057m; deste, seguindo com o azimute plano de 161°19'19" e distância de 3.804,30 metros, chega-se no marco M-3 de Latitude 1°33'13,91" Sul e Longitude 47°08'22,02" Oeste e de coordenada N = 9.828.130,596m e E = 261.963,378m; deste, seguindo com o azimute plano de 162°31'48" e distância de 30,59 metros, chega-se no marco M-2 de Latitude 1°33'14,86" Sul e Longitude 47°08'21,72" Oeste e de coordenada N = 9.828.101,415m e E = 261.972,562m; deste, seguindo com o azimute plano de 153°46'45" e distância de 203,34 metros, chega-se no marco M-1 de Latitude 1°33'20,80" Sul e Longitude 47°08'18,82" Oeste e de coordenada N = 9.827.919,001m e E = 262.062,403m; deste, seguindo pela margem direita do rio Guamá, com uma distância de 1.806,05 metros, chega-se no marco M-9 de Latitude

1°34'10,44" Sul e Longitude 47°08'41,23" Oeste e de coordenada N = 9.826.393,206m e E = 261.371,240m; desta, seguindo com o azimute plano de 340°45'34" e distância de 1.376,18 metros, chega-se no marco M-80 de Latitude 1°33'28,13" Sul e Longitude 47°08'55,85" Oeste e de coordenada N = 9.827.692,520m e E = 260.917,737m; deste, seguindo com o azimute plano de 341°24'20" e distância de 29,97 metros, chega-se no marco M-7 de Latitude 1°33'27,21" Sul e Longitude 47°08'56,16" Oeste e de coordenada N = 9.827.720,924m e E = 260.908,181m; deste, seguindo com o azimute plano de 340°45'54" e distância de 5.545,87 metros, chega-se no marco M-6, ponto inicial da descrição deste perímetro. OBS: Foram deduzidos 3,3836 ha correspondentes a área da Rodovia PA-151. Esgotado o prazo deste Edital, e não havendo protestos ou julgados estes improcedentes, serão os autos remetidos à Presidência para proferir sentença de aprovação a ser homologada por ato do Exma Sra. Governadora do Estado. Os protestos e/ou contestações poderão ser dirigidos à Presidência do Instituto de Terras do Pará - ITERPA, e protocoladas na sede da entidade, situada na Rua Farias Brito 56, Bairro de São Braz, Belém - Pa, durante o horário de 8h às 14h, dentro do prazo facultado por lei. Belém (Pa), 30 de novembro de 2009. JOSÉ HEDER BENATTI - PRESIDENTE DO ITERPA

EDITAL

O INSTITUTO DE TERRAS DO ESTADO DO PARÁ - ITERPA, Autarquia Estadual criada pela Lei 4.584/75, com sede na Rua Farias Brito, 56 - Belém - Pará, como ente responsável pela política agrária paraense, em tudo quanto se referir ao patrimônio fundiário desta unidade da Federação, em cumprimento ao preceito contido no artigo 68 do Ato das Disposições Constitucionais Transitórias da Constituição Federal de 1988, que assegurou aos remanescentes das comunidades dos quilombos o reconhecimento da propriedade das terras por eles efetivamente ocupadas, atribuindo aos Estados o dever de emitir-lhes os respectivos títulos, bem como com fundamento no artigo 322 da Constituição do Estado do Pará, regulamentado pela Lei n.º 6.165/98, pelo Decreto Estadual n.º 3.572/99 e pela Instrução Normativa n.º 02/99 - ITERPA, TORNA PÚBLICO, através do presente E D I T A L - 2ª Publicação, que está sendo processada perante este Instituto, a regularização das áreas rurais tradicionalmente ocupada pela Associação Quilombolas da Comunidade Nossa Senhora de Fátima do Cravateua, localizada no Município de SÃO MIGUEL DO GUAMA (PA), feito que tramita sob o n.º 2007/247407. O presente Edital tem por objetivo dar a mais ampla divulgação do requerimento formalizado pela Comunidade interessada, de modo a garantir eventuais direitos de terceiros sobre a área de pretensão, cabendo aos interessados oferecer protestos e/ou contestações acerca da condição quilombola da comunidade, nos termos do art. 120 e seguintes do Decreto n.º 7.454, de 19 de fevereiro de 1971, e dos artigos 3º e 4º da Instrução Normativa ITERPA nº 2/1999, desde que o façam dentro do prazo máximo de 30 (trinta) dias a contar da data da primeira publicação. A área a ser reconhecida em nome da Comunidade Remanescente de Quilombos de "N. S. DE FÁTIMA DO CRAVATEUA", possui cerca de 746,7239 hectares, com os limites, confrontações e demais especificações técnicas constantes no memorial descritivo elaborado pelo ITERPA, nos seguintes termos: Partindo do marco M-2, definido pela coordenada geográfica de Latitude 1°32'43,17" Sul e Longitude 53°43'53,25" Oeste, Elipsóide SAD 69 e pela coordenada plana UTM 9.829.000,000m Norte e 196.050,000m Leste, referida ao meridiano central 51° WGr; deste, seguindo com uma distância de 2.149,38 metros e com o azimute plano de 94°45'01", chega-se no marco M-4 de Latitude 1°32'49,05" Sul e Longitude 53°42'44,02" Oeste e de coordenada N = 9.828.822,000m e E = 198.192,000m; deste, seguindo com uma distância de 1.098,30 metros e com o azimute plano de 140°08'04", chega-se no marco M-5 de Latitude 1°33'16,50" Sul e Longitude 53°42'21,29" Oeste e de coordenada N = 9.827.979,000m e E = 198.896,000m; deste, seguindo com uma distância de 1.044,91 metros e com o azimute plano de 173°54'07", chega-se no marco M-6 de Latitude 1°33'50,31" Sul e Longitude 53°42'17,75" Oeste e de coordenada N = 9.826.940,000m e E = 199.007,000m; deste, seguindo com uma distância de 2.337,39 metros e com o azimute plano de 254°27'55", chega-se no marco M-7 de Latitude 1°34'10,58" Sul e Longitude 53°43'30,57" Oeste e de coordenada N = 9.826.314,000m e E = 196.755000m; deste, seguindo com uma distância de 1.283,58 metros e com o azimute plano de 300°19'15", chega-se no marco M-8 de Latitude 1°33'49,45" Sul e Longitude 53°44'06,37" Oeste e de coordenada N = 9.826.962,000m e E = 195.647,000m; deste, seguindo com uma distância de 1.698,29 metros e com o azimute plano de 322°32'11", chega-se no marco M-1 de Latitude 1°33'05,56" Sul e Longitude 53°44'39,70" Oeste e de coordenada N = 9.828.310,000m e E = 194.614,000m; deste, seguindo com uma distância de 972,53 metros e com o azimute plano de 117°57'42", chega-se no marco M-3 de Latitude 1°33'20,43" Sul e Longitude 53°44'11,95" Oeste

e de coordenada N = 9.827.854,000m e E = 195.473,000m; deste, confrontando neste trecho com o lote 1, seguindo com uma distância de 1.283,06 metros e com o azimute plano de 26°43'29", chega-se no marco M-2, ponto inicial da descrição deste perímetro. Esgotado o prazo deste Edital, e não havendo protestos ou julgados estes improcedentes, serão os autos remetidos à Presidência para proferir sentença de aprovação a ser homologada por ato do Exma Sra. Governadora do Estado. Os protestos e/ou contestações poderão ser dirigidos à Presidência do Instituto de Terras do Pará - ITERPA, e protocoladas na sede da entidade, situada na Rua Farias Brito 56, Bairro de São Braz, Belém - Pa, durante o horário de 8h às 14h, dentro do prazo facultado por lei. Belém (Pa), 30 de novembro de 2009. JOSÉ HEDER BENATTI - PRESIDENTE DO ITERPA

EDITAL

O INSTITUTO DE TERRAS DO ESTADO DO PARÁ - ITERPA, Autarquia Estadual criada pela Lei 4.584/75, com sede na Rua Farias Brito, 56 - Belém - Pará, como ente responsável pela política agrária paraense, em tudo quanto se referir ao patrimônio fundiário desta unidade da Federação, em cumprimento ao preceito contido no artigo 68 do Ato das Disposições Constitucionais Transitórias da Constituição Federal de 1988, que assegurou aos remanescentes das comunidades dos quilombos o reconhecimento da propriedade das terras por eles efetivamente ocupadas, atribuindo aos Estados o dever de emitir-lhes os respectivos títulos, bem como com fundamento no artigo 322 da Constituição do Estado do Pará, regulamentado pela Lei n.º 6.165/98, pelo Decreto Estadual n.º 3.572/99 e pela Instrução Normativa n.º 02/99 - ITERPA, TORNA PÚBLICO, através do presente E D I T A L - 2ª Publicação, que está sendo processada perante este Instituto, a regularização das áreas rurais tradicionalmente ocupada pela Comunidade Remanescente de Quilombos do Ramal do Bacuri, localizada no Município de ABAETETUBA (PA), feito que tramita sob o n.º 2006/31389. O presente Edital tem por objetivo dar a mais ampla divulgação do requerimento formalizado pela Comunidade interessada, de modo a garantir eventuais direitos de terceiros sobre a área de pretensão, cabendo aos interessados oferecer protestos e/ou contestações acerca da condição quilombola da comunidade, nos termos do art. 120 e seguintes do Decreto n.º 7.454, de 19 de fevereiro de 1971, e dos artigos 3º e 4º da Instrução Normativa ITERPA nº 2/1999, desde que o façam dentro do prazo máximo de 30 (trinta) dias a contar da data da primeira publicação. A área a ser reconhecida em nome da Comunidade Remanescente de Quilombos do "RAMAL DO BACURI", possui cerca de 854,4893 hectares, com os limites, confrontações e demais especificações técnicas constantes no memorial descritivo elaborado pelo ITERPA, nos seguintes termos: Partindo da estação P-1, definida pela coordenada geográfica de Latitude 1°47'03,25" Sul e Longitude 48°51'26,59" Oeste, Elipsóide SAD 69 e pela coordenada plana UTM 9.802.649,000m Norte e 738.361,000m Leste, referida ao meridiano central 51° (cinquenta e um graus) WGr; desta, seguindo com uma distância de 940,30 metros e com o azimute plano de 102°13'05", chega-se na estação P-2 de Latitude 1°47'09,70" Sul e Longitude 48°50'56,86" Oeste e de coordenada N = 9.802.450,000m e E = 739.280,000m; desta, seguindo com uma distância de 366,28 metros e com o azimute plano de 197°08'55", chega-se na estação P-3 de Latitude 1°47'21,09" Sul e Longitude 48°51'00,34" Oeste e de coordenada N = 9.802.100,000m e E = 739.172,000m; desta, seguindo com uma distância de 251,25 metros e com o azimute plano de 95°42'38", chega-se na estação P-4 de Latitude 1°47'21,90" Sul e Longitude 48°50'52,25" Oeste e de coordenada N = 9.802.075,000m e E = 739.422,000m; desta, seguindo com uma distância de 428,27 metros e com o azimute plano de 170°11'09", chega-se na estação P-5 de Latitude 1°47'35,63" Sul e Longitude 48°50'49,88" Oeste e de coordenada N = 9.801.653,000m e E = 739.495,000m; desta, seguindo com uma distância de 305,66 metros e com o azimute plano de 93°45'06", chega-se na estação P-6 de Latitude 1°47'36,27" Sul e Longitude 48°50'40,01" Oeste e de coordenada N = 9.801.633,000m e E = 739.800,000m; desta, seguindo com uma distância de 190,44 metros e com o azimute plano de 160°02'33", chega-se na estação P-7 de Latitude 1°47'42,09" Sul e Longitude 48°50'37,90" Oeste e de coordenada N = 9.801.454,000m e E = 739.865,000m; desta, seguindo com uma distância de 80,50 metros e com o azimute plano de 96°25'08", chega-se na estação P-8 de Latitude 1°47'42,38" Sul e Longitude 48°50'35,31" Oeste e de coordenada N = 9.801.445,000m e E = 739.945,000m; desta, seguindo com uma distância de 995,55 metros e com o azimute plano de 157°41'08", chega-se na estação P-9 de Latitude 1°48'12,34" Sul e Longitude 48°50'23,05" Oeste e de coordenada N = 9.800.524,000m e E = 740.323,000m; desta, seguindo com uma distância de 246,45 metros e com o azimute plano de 164°56'56", chega-se na estação P-10 de Latitude 1°48'20,08" Sul e Longitude 48°50'20,97" Oeste e de coordenada N = 9.800.286,000m e E = 740.387,000m; desta, seguindo com

uma distância de 459,89 metros e com o azimute plano de 281°17'08", chega-se na estação P-11 de Latitude 1°48'17,17" Sul e Longitude 48°50'35,56" Oeste e de coordenada N = 9.800.376,000m e E = 739.936,000m; desta, seguindo com uma distância de 759,55 metros e com o azimute plano de 177°48'43", chega-se na estação P-12 de Latitude 1°48'41,87" Sul e Longitude 48°50'34,60" Oeste e de coordenada N = 9.799.617,000m e E = 739.965,000m; desta, seguindo com uma distância de 100,22 metros e com o azimute plano de 204°46'31", chega-se na estação P-13 de Latitude 1°48'44,84" Sul e Longitude 48°50'35,95" Oeste e de coordenada N = 9.799.526,000m e E = 739.923,000m; desta, seguindo com uma distância de 1.510,19 metros e com o azimute plano de 227°18'28", chega-se na estação P-14 de Latitude 1°49'18,21" Sul e Longitude 48°51'11,82" Oeste e de coordenada N = 9.798.502,000m e E = 738.813,000m; desta, seguindo com uma distância de 572,84 metros e com o azimute plano de 174°17'22", chega-se na estação P-15 de Latitude 1°49'36,76" Sul e Longitude 48°51'09,95" Oeste e de coordenada N = 9.797.932,000m e E = 738.870,000m; desta, seguindo com uma distância de 452,55 metros e com o azimute plano de 234°37'27", chega-se na estação P-16 de Latitude 1°49'45,30" Sul e Longitude 48°51'21,87" Oeste e de coordenada N = 9.797.670,000m e E = 738.501,000m; desta, seguindo com uma distância de 1.644,74 metros e com o azimute plano de 338°34'02", chega-se na estação P-17 de Latitude 1°48'55,49" Sul e Longitude 48°51'41,37" Oeste e de coordenada N = 9.799.201,000m e E = 737.900,000m; desta, seguindo com uma distância de 135,79 metros e com o azimute plano de 313°48'23", chega-se na estação P-18 de Latitude 1°48'52,44" Sul e Longitude 48°51'44,55" Oeste e de coordenada N = 9.799.295,000m e E = 737.802,000m; desta, seguindo com uma distância de 305,98 metros e com o azimute plano de 280°21'18", chega-se na estação P-19 de Latitude 1°48'50,66" Sul e Longitude 48°51'54,29" Oeste e de coordenada N = 9.799.350,000m e E = 737.501,000m; desta, seguindo com uma distância de 185,69 metros e com o azimute plano de 321°20'25", chega-se na estação P-20 de Latitude 1°48'45,94" Sul e Longitude 48°51'58,04" Oeste e de coordenada N = 9.799.495,000m e E = 737.385,000m; desta, seguindo com uma distância de 153,33 metros e com o azimute plano de 266°15'38", chega-se na estação P-21 de Latitude 1°48'46,28" Sul e Longitude 48°52'02,99" Oeste e de coordenada N = 9.799.485,000m e E = 737.232,000m; desta, seguindo com uma distância de 410,67 metros e com o azimute plano de 13°05'19", chega-se na estação P-22 de Latitude 1°48'33,25" Sul e Longitude 48°52'00,00" Oeste e de coordenada N = 9.799.885,000m e E = 737.325,000m; desta, seguindo com uma distância de 378,40 metros e com o azimute plano de 322°56'54", chega-se na estação P-23 de Latitude 1°48'23,43" Sul e Longitude 48°52'07,38" Oeste e de coordenada N = 9.800.187,000m e E = 737.097,000m; desta, seguindo com uma distância de 199,46 metros e com o azimute plano de 26°49'19", chega-se na estação P-24 de Latitude 1°48'17,64" Sul e Longitude 48°52'04,48" Oeste e de coordenada N = 9.800.365,000m e E = 737.187,000m; desta, seguindo com uma distância de 235,76 metros e com o azimute plano de 14°44'37", chega-se na estação P-25 de Latitude 1°48'10,21" Sul e Longitude 48°52'02,55" Oeste e de coordenada N = 9.800.593,000m e E = 737.247,000m; desta, seguindo com uma distância de 1.805,84 metros e com o azimute plano de 33°26'06", chega-se na estação P-27 de Latitude 1°47'21,13" Sul e Longitude 48°51'30,42" Oeste e de coordenada N = 9.802.100,000m e E = 738.242,000m; desta, seguindo com uma distância de 561,75 metros e com o azimute plano de 12°13'48", chega-se na estação P-1, ponto inicial da descrição deste perímetro. Esgotado o prazo deste Edital, e não havendo protestos ou julgados estes improcedentes, serão os autos remetidos à Presidência para proferir sentença de aprovação a ser homologada por ato do Exma Sra. Governadora do Estado. Os protestos e/ou contestações poderão ser dirigidos à Presidência do Instituto de Terras do Pará - ITERPA, e protocoladas na sede da entidade, situada na Rua Farias Brito 56, Bairro de São Braz, Belém - Pa, durante o horário de 8h às 14h, dentro do prazo facultado por lei. Belém (Pa), 30 de novembro de 2009.

JOSÉ HEDER BENATTI - PRESIDENTE DO ITERPA

EDITAL

O INSTITUTO DE TERRAS DO ESTADO DO PARÁ - ITERPA, Autarquia Estadual criada pela Lei 4.584/75, com sede na Rua Farias Brito, 56 - Belém - Pará, como ente responsável pela política agrária paraense, em tudo quanto se referir ao patrimônio fundiário desta unidade da Federação, em cumprimento ao preceito contido no artigo 68 do Ato das Disposições Constitucionais Transitórias da Constituição Federal de 1988, que assegurou aos remanescentes das comunidades dos quilombos o reconhecimento da propriedade das terras por eles efetivamente ocupadas, atribuindo aos Estados o dever de emitir-lhes os respectivos títulos, bem como com fundamento no artigo 322 da

Constituição do Estado do Pará, regulamentado pela Lei n.º 6.165/98, pelo Decreto Estadual n.º 3.572/99 e pela Instrução Normativa n.º 02/99 - ITERPA, TORNA PÚBLICO, através do presente E D I T A L - 2ª Publicação, que está sendo processada perante este Instituto, a regularização das áreas rurais tradicionalmente ocupada pela Comunidade de Remanescente de Quilombos de Tatituquara, localizada no Município de BAGRE (PA), feito que tramita sob o n.º 2005/65700, a requerimento da Associação da Comunidade de Remanescente de Quilombos de Tatituquara. O presente Edital tem por objetivo dar a mais ampla divulgação do requerimento formalizado pela Comunidade interessada, de modo a garantir eventuais direitos de terceiros sobre a área de pretensão, cabendo aos interessados oferecer protestos e/ou contestações acerca da condição quilombola da comunidade, nos termos do art. 120 e seguintes do Decreto n.º 7.454, de 19 de fevereiro de 1971, e dos artigos 3º e 4º da Instrução Normativa ITERPA nº 2/1999, desde que o façam dentro do prazo máximo de 30 (trinta) dias a contar da data da primeira publicação. A área a ser reconhecida em nome da Associação Quilombola "TATITUQUARA", possui cerca de 13.488,2710 hectares, com os limites, confrontações e demais especificações técnicas constantes no memorial descritivo elaborado pelo ITERPA, nos seguintes termos: Partindo do marco M-1, definido pela coordenada geográfica de Latitude 2°44'22,43" Sul e Longitude 50°04'24,15" Oeste, Elipsóide SAD 69 e pela coordenada plana UTM 9.697.153,000m Norte e 602.998,000m Leste, referida ao meridiano central 51° WGr; deste, seguindo com uma distância de 394,07 metros e com o azimute plano de 332°19'46", chega-se no marco M-2 de Latitude 2°44'11,07" Sul e Longitude 50°04'30,08" Oeste e de coordenada N = 9.697.502,000m e E = 602.815,000m; deste, seguindo com uma distância de 441,95 metros e com o azimute plano de 332°13'02", chega-se no marco M-3 de Latitude 2°43'58,34" Sul e Longitude 50°04'36,77" Oeste e de coordenada N = 9.697.893,000m e E = 602.609,000m; deste, seguindo com uma distância de 252,34 metros e com o azimute plano de 24°50'19", chega-se no marco M-4 de Latitude 2°43'50,88" Sul e Longitude 50°04'33,34" Oeste e de coordenada N = 9.698.122,000m e E = 602.715,000m; deste, seguindo com uma distância de 279,33 metros e com o azimute plano de 32°43'22", chega-se no marco M-5 de Latitude 2°43'43,22" Sul e Longitude 50°04'28,45" Oeste e de coordenada N = 9.698.357,000m e E = 602.866,000m; deste, seguindo com uma distância de 478,77 metros e com o azimute plano de 49°29'22", chega-se no marco M-6 de Latitude 2°43'33,09" Sul e Longitude 50°04'16,67" Oeste e de coordenada N = 9.698.668,000m e E = 603.230,000m; deste, seguindo com uma distância de 525,36 metros e com o azimute plano de 47°55'54", chega-se no marco M-7 de Latitude 2°43'21,61" Sul e Longitude 50°04'04,05" Oeste e de coordenada N = 9.699.020,000m e E = 603.620,000m; deste, seguindo com uma distância de 279,55 metros e com o azimute plano de 18°33'52", chega-se no marco M-8 de Latitude 2°43'12,98" Sul e Longitude 50°04'01,18" Oeste e de coordenada N = 9.699.285,000m e E = 603.709,000m; deste, seguindo com uma distância de 466,57 metros e com o azimute plano de 349°00'11", chega-se no marco M-9 de Latitude 2°42'58,07" Sul e Longitude 50°04'04,07" Oeste e de coordenada N = 9.699.743,000m e E = 603.620,000m; deste, seguindo com uma distância de 544,79 metros e com o azimute plano de 330°53'40", chega-se no marco M-10 de Latitude 2°42'42,58" Sul e Longitude 50°04'12,66" Oeste e de coordenada N = 9.700.219,000m e E = 603.355,000m; deste, seguindo com uma distância de 451,05 metros e com o azimute plano de 329°20'28", chega-se no marco M-11 de Latitude 2°42'29,95" Sul e Longitude 50°04'20,12" Oeste e de coordenada N = 9.700.607,000m e E = 603.125,000m; deste, seguindo com uma distância de 250,83 metros e com o azimute plano de 320°39'45", chega-se no marco M-12 de Latitude 2°42'23,63" Sul e Longitude 50°04'25,28" Oeste e de coordenada N = 9.700.801,000m e E = 602.966,000m; deste, seguindo com uma distância de 266,44 metros e com o azimute plano de 352°14'05", chega-se no marco M-13 de Latitude 2°42'15,04" Sul e Longitude 50°04'26,45" Oeste e de coordenada N = 9.701.065,000m e E = 602.930,000m; deste, seguindo com uma distância de 245,69 metros e com o azimute plano de 21°14'18", chega-se no marco M-14 de Latitude 2°42'07,58" Sul e Longitude 50°04'23,57" Oeste e de coordenada N = 9.701.294,000m e E = 603.019,000m; deste, seguindo com uma distância de 311,91 metros e com o azimute plano de 39°24'21", chega-se no marco M-15 de Latitude 2°41'59,72" Sul e Longitude 50°04'17,17" Oeste e de coordenada N = 9.701.535,000m e E = 603.217,000m; deste, seguindo com uma distância de 223,33 metros e com o azimute plano de 70°06'16", chega-se no marco M-16 de Latitude 2°41'57,24" Sul e Longitude 50°04'10,37" Oeste e de coordenada N = 9.701.611,000m e E = 603.427,000m; deste, seguindo com uma distância de 142,00 metros e com o azimute plano de

90°00'00", chega-se no marco M-17 de Latitude 2°41'57,24" Sul e Longitude 50°04'05,77" Oeste e de coordenada N = 9.701.611,000m e E = 603.569,000m; deste, seguindo com uma distância de 285,41 metros e com o azimute plano de 111°48'05", chega-se no marco M-18 de Latitude 2°42'00,68" Sul e Longitude 50°03'57,18" Oeste e de coordenada N = 9.701.505,000m e E = 603.834,000m; deste, seguindo com uma distância de 704,97 metros e com o azimute plano de 128°43'24", chega-se no marco M-19 de Latitude 2°42'15,03" Sul e Longitude 50°03'39,36" Oeste e de coordenada N = 9.701.064,000m e E = 604.384,000m; deste, seguindo com uma distância de 223,57 metros e com o azimute plano de 108°30'58", chega-se no marco M-20 de Latitude 2°42'17,34" Sul e Longitude 50°03'32,50" Oeste e de coordenada N = 9.700.993,000m e E = 604.596,000m; deste, seguindo com uma distância de 301,54 metros e com o azimute plano de 86°34'40", chega-se no marco M-21 de Latitude 2°42'16,75" Sul e Longitude 50°03'22,75" Oeste e de coordenada N = 9.701.011,000m e E = 604.897,000m; deste, seguindo com uma distância de 251,45 metros e com o azimute plano de 81°59'56", chega-se no marco M-22 de Latitude 2°42'15,60" Sul e Longitude 50°03'14,69" Oeste e de coordenada N = 9.701.046,000m e E = 605.146,000m; deste, seguindo com uma distância de 696,34 metros e com o azimute plano de 62°55'11", chega-se no marco M-23 de Latitude 2°42'05,26" Sul e Longitude 50°02'54,62" Oeste e de coordenada N = 9.701.363,000m e E = 605.766,000m; deste, seguindo com uma distância de 424,98 metros e com o azimute plano de 45°17'10", chega-se no marco M-24 de Latitude 2°41'55,52" Sul e Longitude 50°02'44,84" Oeste e de coordenada N = 9.701.662,000m e E = 606.068,000m; deste, seguindo com uma distância de 217,55 metros e com o azimute plano de 14°06'00", chega-se no marco M-25 de Latitude 2°41'48,64" Sul e Longitude 50°02'43,13" Oeste e de coordenada N = 9.701.873,000m e E = 606.121,000m; deste, seguindo com uma distância de 284,16 metros e com o azimute plano de 352°55'30", chega-se no marco M-26 de Latitude 2°41'39,46" Sul e Longitude 50°02'44,27" Oeste e de coordenada N = 9.702.155,000m e E = 606.086,000m; deste, seguindo com uma distância de 475,26 metros e com o azimute plano de 28°40'05", chega-se no marco M-27 de Latitude 2°41'25,88" Sul e Longitude 50°02'36,90" Oeste e de coordenada N = 9.702.572,000m e E = 606.314,000m; deste, seguindo com uma distância de 331,06 metros e com o azimute plano de 348°08'49", chega-se no marco M-28 de Latitude 2°41'15,33" Sul e Longitude 50°02'39,11" Oeste e de coordenada N = 9.702.896,000m e E = 606.246,000m; deste, seguindo com uma distância de 290,80 metros e com o azimute plano de 345°52'05", chega-se no marco M-29 de Latitude 2°41'06,14" Sul e Longitude 50°02'41,42" Oeste e de coordenada N = 9.703.178,000m e E = 606.175,000m; deste, seguindo com uma distância de 1.145,13 metros e com o azimute plano de 359°08'58", chega-se no marco M-30 de Latitude 2°40'28,86" Sul e Longitude 50°02'42,00" Oeste e de coordenada N = 9.704.323,000m e E = 606.158,000m; deste, seguindo com uma distância de 574,06 metros e com o azimute plano de 10°44'32", chega-se no marco M-31 de Latitude 2°40'10,49" Sul e Longitude 50°02'38,55" Oeste e de coordenada N = 9.704.887,000m e E = 606.265,000m; deste, seguindo com uma distância de 355,09 metros e com o azimute plano de 26°46'54", chega-se no marco M-32 de Latitude 2°40'00,16" Sul e Longitude 50°02'33,37" Oeste e de coordenada N = 9.705.204,000m e E = 606.425,000m; deste, seguindo com uma distância de 788,04 metros e com o azimute plano de 47°55'54", chega-se no marco M-33 de Latitude 2°39'42,95" Sul e Longitude 50°02'14,44" Oeste e de coordenada N = 9.705.732,000m e E = 607.010,000m; deste, seguindo com uma distância de 367,60 metros e com o azimute plano de 37°09'02", chega-se no marco M-34 de Latitude 2°39'33,41" Sul e Longitude 50°02'07,26" Oeste e de coordenada N = 9.706.025,000m e E = 607.232,000m; deste, seguindo com uma distância de 398,38 metros e com o azimute plano de 47°08'10", chega-se no marco M-35 de Latitude 2°39'24,57" Sul e Longitude 50°01'57,81" Oeste e de coordenada N = 9.706.296,000m e E = 607.524,000m; deste, seguindo com uma distância de 268,80 metros e com o azimute plano de 36°31'44", chega-se no marco M-36 de Latitude 2°39'17,53" Sul e Longitude 50°01'52,64" Oeste e de coordenada N = 9.706.512,000m e E = 607.684,000m; deste, seguindo com uma distância de 260,00 metros e com o azimute plano de 0°00'00", chega-se no marco M-37 de Latitude 2°39'09,07" Sul e Longitude 50°01'52,64" Oeste e de coordenada N = 9.706.772,000m e E = 607.684,000m; deste, seguindo com uma distância de 163,05 metros e com o azimute plano de 38°16'32", chega-se no marco M-38 de Latitude 2°39'04,90" Sul e Longitude 50°01'49,38" Oeste e de coordenada N = 9.706.900,000m e E = 607.785,000m; deste, seguindo com uma distância de 263,86 metros e com o azimute plano de

63°26'06", chega-se no marco M-39 de Latitude 2°39'01,05" Sul e Longitude 50°01'41,74" Oeste e de coordenada N = 9.707.018,000m e E = 608.021,000m; deste, seguindo com uma distância de 353,60 metros e com o azimute plano de 36°50'15", chega-se no marco M-40 de Latitude 2°38'51,83" Sul e Longitude 50°01'34,88" Oeste e de coordenada N = 9.707.301,000m e E = 608.233,000m; deste, seguindo com uma distância de 146,99 metros e com o azimute plano de 76°37'32", chega-se no marco M-41 de Latitude 2°38'50,72" Sul e Longitude 50°01'30,25" Oeste e de coordenada N = 9.707.335,000m e E = 608.376,000m; deste, seguindo com uma distância de 237,92 metros e com o azimute plano de 116°27'26", chega-se no marco M-42 de Latitude 2°38'54,16" Sul e Longitude 50°01'23,35" Oeste e de coordenada N = 9.707.229,000m e E = 608.589,000m; deste, seguindo com uma distância de 149,91 metros e com o azimute plano de 45°00'00", chega-se no marco M-43 de Latitude 2°38'50,71" Sul e Longitude 50°01'19,92" Oeste e de coordenada N = 9.707.335,000m e E = 608.695,000m; deste, seguindo com uma distância de 149,20 metros e com o azimute plano de 45°16'18", chega-se no marco M-44 de Latitude 2°38'47,29" Sul e Longitude 50°01'16,49" Oeste e de coordenada N = 9.707.440,000m e E = 608.801,000m; deste, seguindo com uma distância de 334,11 metros e com o azimute plano de 58°12'46", chega-se no marco M-45 de Latitude 2°38'41,55" Sul e Longitude 50°01'07,30" Oeste e de coordenada N = 9.707.616,000m e E = 609.085,000m; deste, seguindo com uma distância de 417,40 metros e com o azimute plano de 36°37'22", chega-se no marco M-46 de Latitude 2°38'30,63" Sul e Longitude 50°00'59,24" Oeste e de coordenada N = 9.707.951,000m e E = 609.334,000m; deste, seguindo com uma distância de 324,82 metros e com o azimute plano de 32°48'34", chega-se no marco M-47 de Latitude 2°38'21,74" Sul e Longitude 50°00'53,55" Oeste e de coordenada N = 9.708.224,000m e E = 609.510,000m; deste, seguindo com uma distância de 256,00 metros e com o azimute plano de 0°13'26", chega-se no marco M-48 de Latitude 2°38'13,40" Sul e Longitude 50°00'53,53" Oeste e de coordenada N = 9.708.480,000m e E = 609.511,000m; deste, seguindo com uma distância de 641,92 metros e com o azimute plano de 324°15'17", chega-se no marco M-49 de Latitude 2°37'56,44" Sul e Longitude 50°01'05,68" Oeste e de coordenada N = 9.709.001,000m e E = 609.136,000m; deste, seguindo com uma distância de 361,42 metros e com o azimute plano de 354°55'13", chega-se no marco M-50 de Latitude 2°37'44,72" Sul e Longitude 50°01'06,73" Oeste e de coordenada N = 9.709.361,000m e E = 609.104,000m; deste, seguindo com uma distância de 139,22 metros e com o azimute plano de 345°51'50", chega-se no marco M-51 de Latitude 2°37'40,33" Sul e Longitude 50°01'07,83" Oeste e de coordenada N = 9.709.496,000m e E = 609.070,000m; deste, seguindo com uma distância de 257,62 metros e com o azimute plano de 329°57'06", chega-se no marco M-52 de Latitude 2°37'33,07" Sul e Longitude 50°01'12,01" Oeste e de coordenada N = 9.709.719,000m e E = 608.941,000m; deste, seguindo com uma distância de 1.100,58 metros e com o azimute plano de 20°01'55", chega-se no marco M-53 de Latitude 2°36'59,39" Sul e Longitude 50°00'59,83" Oeste e de coordenada N = 9.710.753,000m e E = 609.318,000m; deste, seguindo com uma distância de 248,00 metros e com o azimute plano de 90°00'00", chega-se no marco M-54 de Latitude 2°36'59,38" Sul e Longitude 50°00'51,80" Oeste e de coordenada N = 9.710.753,000m e E = 609.566,000m; deste, seguindo com uma distância de 441,96 metros e com o azimute plano de 69°53'02", chega-se no marco M-55 de Latitude 2°36'54,42" Sul e Longitude 50°00'38,37" Oeste e de coordenada N = 9.710.905,000m e E = 609.981,000m; deste, seguindo com uma distância de 406,43 metros e com o azimute plano de 79°47'46", chega-se no marco M-56 de Latitude 2°36'52,06" Sul e Longitude 50°00'25,42" Oeste e de coordenada N = 9.710.977,000m e E = 610.381,000m; deste, seguindo com uma distância de 266,31 metros e com o azimute plano de 109°31'25", chega-se no marco M-57 de Latitude 2°36'54,96" Sul e Longitude 50°00'17,29" Oeste e de coordenada N = 9.710.888,000m e E = 610.632,000m; deste, seguindo com uma distância de 365,43 metros e com o azimute plano de 139°46'22", chega-se no marco M-58 de Latitude 2°37'04,04" Sul e Longitude 50°00'09,64" Oeste e de coordenada N = 9.710.609,000m e E = 610.868,000m; deste, seguindo com uma distância de 308,42 metros e com o azimute plano de 87°01'35", chega-se no marco M-59 de Latitude 2°37'03,51" Sul e Longitude 49°59'59,67" Oeste e de coordenada N = 9.710.625,000m e E = 611.176,000m; deste, seguindo com uma distância de 164,62 metros e com o azimute plano de 127°50'40", chega-se no marco M-60 de Latitude 2°37'06,79" Sul e Longitude 49°59'55,45" Oeste e de coordenada N = 9.710.524,000m e E = 611.306,000m; deste, seguindo com uma distância de 153,05 metros e com o azimute plano de

181°29'51", chega-se no marco M-61 de Latitude 2°37'11,78" Sul e Longitude 49°59'55,58" Oeste e de coordenada N = 9.710.371,000m e E = 611.302,000m; deste, seguindo com uma distância de 203,36 metros e com o azimute plano de 162°32'42", chega-se no marco M-62 de Latitude 2°37'18,09" Sul e Longitude 49°59'53,60" Oeste e de coordenada N = 9.710.177,000m e E = 611.363,000m; deste, seguindo com uma distância de 136,18 metros e com o azimute plano de 182°56'47", chega-se no marco M-63 de Latitude 2°37'22,52" Sul e Longitude 49°59'53,82" Oeste e de coordenada N = 9.710.041,000m e E = 611.356,000m; deste, seguindo com uma distância de 471,37 metros e com o azimute plano de 206°43'41", chega-se no marco M-64 de Latitude 2°37'36,24" Sul e Longitude 50°00'00,68" Oeste e de coordenada N = 9.709.620,000m e E = 611.144,000m; deste, seguindo com uma distância de 406,87 metros e com o azimute plano de 158°40'09", chega-se no marco M-65 de Latitude 2°37'48,57" Sul e Longitude 49°59'55,87" Oeste e de coordenada N = 9.709.241,000m e E = 611.292,000m; deste, seguindo com uma distância de 134,03 metros e com o azimute plano de 181°16'57", chega-se no marco M-66 de Latitude 2°37'52,94" Sul e Longitude 49°59'55,97" Oeste e de coordenada N = 9.709.107,000m e E = 611.289,000m; deste, seguindo com uma distância de 192,42 metros e com o azimute plano de 223°18'55", chega-se no marco M-67 de Latitude 2°37'57,50" Sul e Longitude 50°00'00,24" Oeste e de coordenada N = 9.708.967,000m e E = 611.157,000m; deste, seguindo com uma distância de 265,71 metros e com o azimute plano de 207°49'08", chega-se no marco M-68 de Latitude 2°38'05,16" Sul e Longitude 50°00'04,25" Oeste e de coordenada N = 9.708.732,000m e E = 611.033,000m; deste, seguindo com uma distância de 347,32 metros e com o azimute plano de 197°04'42", chega-se no marco M-69 de Latitude 2°38'15,97" Sul e Longitude 50°00'07,54" Oeste e de coordenada N = 9.708.400,000m e E = 610.931,000m; deste, seguindo com uma distância de 266,90 metros e com o azimute plano de 161°25'45", chega-se no marco M-70 de Latitude 2°38'24,21" Sul e Longitude 50°00'04,78" Oeste e de coordenada N = 9.708.147,000m e E = 611.016,000m; deste, seguindo com uma distância de 529,74 metros e com o azimute plano de 139°21'49", chega-se no marco M-71 de Latitude 2°38'37,29" Sul e Longitude 49°59'53,60" Oeste e de coordenada N = 9.707.745,000m e E = 611.361,000m; deste, seguindo com uma distância de 520,92 metros e com o azimute plano de 160°29'12", chega-se no marco M-72 de Latitude 2°38'53,27" Sul e Longitude 49°59'47,95" Oeste e de coordenada N = 9.707.254,000m e E = 611.535,000m; deste, seguindo com uma distância de 523,33 metros e com o azimute plano de 150°50'21", chega-se no marco M-73 de Latitude 2°39'08,15" Sul e Longitude 49°59'39,68" Oeste e de coordenada N = 9.706.797,000m e E = 611.790,000m; deste, seguindo com uma distância de 421,15 metros e com o azimute plano de 171°56'49", chega-se no marco M-74 de Latitude 2°39'21,73" Sul e Longitude 49°59'37,76" Oeste e de coordenada N = 9.706.380,000m e E = 611.849,000m; deste, seguindo com uma distância de 552,35 metros e com o azimute plano de 152°44'21", chega-se no marco M-75 de Latitude 2°39'37,71" Sul e Longitude 49°59'29,56" Oeste e de coordenada N = 9.705.889,000m e E = 612.102,000m; deste, seguindo com uma distância de 301,53 metros e com o azimute plano de 118°05'41", chega-se no marco M-76 de Latitude 2°39'42,33" Sul e Longitude 49°59'20,94" Oeste e de coordenada N = 9.705.747,000m e E = 612.368,000m; deste, seguindo com uma distância de 341,72 metros e com o azimute plano de 55°36'45", chega-se no marco M-77 de Latitude 2°39'36,03" Sul e Longitude 49°59'11,81" Oeste e de coordenada N = 9.705.940,000m e E = 612.650,000m; deste, seguindo com uma distância de 441,49 metros e com o azimute plano de 31°51'15", chega-se no marco M-78 de Latitude 2°39'23,82" Sul e Longitude 49°59'04,28" Oeste e de coordenada N = 9.706.315,000m e E = 612.883,000m; deste, seguindo com uma distância de 277,50 metros e com o azimute plano de 15°02'16", chega-se no marco M-79 de Latitude 2°39'15,09" Sul e Longitude 49°59'01,95" Oeste e de coordenada N = 9.706.583,000m e E = 612.955,000m; deste, seguindo com uma distância de 331,69 metros e com o azimute plano de 77°38'23", chega-se no marco M-80 de Latitude 2°39'12,77" Sul e Longitude 49°58'51,46" Oeste e de coordenada N = 9.706.654,000m e E = 613.279,000m; deste, seguindo com uma distância de 272,86 metros e com o azimute plano de 113°05'18", chega-se no marco M-81 de Latitude 2°39'16,24" Sul e Longitude 49°58'43,33" Oeste e de coordenada N = 9.706.547,000m e E = 613.530,000m; deste, seguindo com uma distância de 376,62 metros e com o azimute plano de 154°31'25", chega-se no marco M-82 de Latitude 2°39'27,31" Sul e Longitude 49°58'38,08" Oeste e de coordenada N = 9.706.207,000m e E = 613.692,000m; deste, seguindo com uma distância de 268,60 metros e com o azimute plano de

176°09'27", chega-se no marco M-83 de Latitude 2°39'36,04" Sul e Longitude 49°58'37,49" Oeste e de coordenada N = 9.705.939,000m e E = 613.710,000m; deste, seguindo com uma distância de 267,80 metros e com o azimute plano de 143°02'40", chega-se no marco M-84 de Latitude 2°39'43,00" Sul e Longitude 49°58'32,27" Oeste e de coordenada N = 9.705.725,000m e E = 613.871,000m; deste, seguindo com uma distância de 206,65 metros e com o azimute plano de 104°34'27", chega-se no marco M-85 de Latitude 2°39'44,69" Sul e Longitude 49°58'25,79" Oeste e de coordenada N = 9.705.673,000m e E = 614.071,000m; deste, seguindo com uma distância de 263,76 metros e com o azimute plano de 70°44'27", chega-se no marco M-86 de Latitude 2°39'41,85" Sul e Longitude 49°58'17,73" Oeste e de coordenada N = 9.705.760,000m e E = 614.320,000m; deste, seguindo com uma distância de 321,55 metros e com o azimute plano de 63°35'40", chega-se no marco M-87 de Latitude 2°39'37,19" Sul e Longitude 49°58'08,41" Oeste e de coordenada N = 9.705.903,000m e E = 614.608,000m; deste, seguindo com uma distância de 304,65 metros e com o azimute plano de 117°59'42", chega-se no marco M-88 de Latitude 2°39'41,83" Sul e Longitude 49°57'59,69" Oeste e de coordenada N = 9.705.760,000m e E = 614.877,000m; deste, seguindo com uma distância de 312,53 metros e com o azimute plano de 156°13'25", chega-se no marco M-89 de Latitude 2°39'51,14" Sul e Longitude 49°57'55,61" Oeste e de coordenada N = 9.705.474,000m e E = 615.003,000m; deste, seguindo com uma distância de 129,87 metros e com o azimute plano de 83°22'03", chega-se no marco M-90 de Latitude 2°39'50,65" Sul e Longitude 49°57'51,43" Oeste e de coordenada N = 9.705.489,000m e E = 615.132,000m; deste, seguindo com uma distância de 168,81 metros e com o azimute plano de 76°17'35", chega-se no marco M-91 de Latitude 2°39'49,35" Sul e Longitude 49°57'46,12" Oeste e de coordenada N = 9.705.529,000m e E = 615.296,000m; deste, seguindo com uma distância de 1.024,48 metros e com o azimute plano de 76°13'17", chega-se no marco M-92 de Latitude 2°39'41,37" Sul e Longitude 49°57'13,91" Oeste e de coordenada N = 9.705.773,000m e E = 616.291,000m; deste, seguindo com uma distância de 1.293,15 metros e com o azimute plano de 132°27'41", chega-se no marco M-93 de Latitude 2°40'09,78" Sul e Longitude 49°56'42,99" Oeste e de coordenada N = 9.704.900,000m e E = 617.245,000m; deste, seguindo com uma distância de 1.685,00 metros e com o azimute plano de 182°47'22", chega-se no marco M-94 de Latitude 2°41'04,58" Sul e Longitude 49°56'45,60" Oeste e de coordenada N = 9.703.217,000m e E = 617.163,000m; deste, seguindo com uma distância de 898,52 metros e com o azimute plano de 185°44'55", chega-se no marco M-95 de Latitude 2°41'33,70" Sul e Longitude 49°56'48,49" Oeste e de coordenada N = 9.702.323,000m e E = 617.073,000m; deste, seguindo com uma distância de 8.369,20 metros e com o azimute plano de 164°19'35", chega-se no marco M-96 de Latitude 2°45'56,03" Sul e Longitude 49°55'35,04" Oeste e de coordenada N = 9.694.265,000m e E = 619.334,000m; deste, seguindo com uma distância de 1.976,24 metros e com o azimute plano de 270°53'56", chega-se no marco M-97 de Latitude 2°45'55,08" Sul e Longitude 49°56'39,03" Oeste e de coordenada N = 9.694.296,000m e E = 617.358,000m; deste, seguindo com uma distância de 4.063,01 metros e com o azimute plano de 270°05'55", chega-se no marco M-98 de Latitude 2°45'54,97" Sul e Longitude 49°58'50,61" Oeste e de coordenada N = 9.694.303,000m e E = 613.295,000m; deste, seguindo com uma distância de 136,07 metros e com o azimute plano de 7°10'38", chega-se no marco M-99 de Latitude 2°45'50,57" Sul e Longitude 49°58'50,06" Oeste e de coordenada N = 9.694.438,000m e E = 613.312,000m; deste, seguindo com uma distância de 184,27 metros e com o azimute plano de 334°16'09", chega-se no marco M-100 de Latitude 2°45'45,17" Sul e Longitude 49°58'52,66" Oeste e de coordenada N = 9.694.604,000m e E = 613.232,000m; deste, seguindo com uma distância de 218,90 metros e com o azimute plano de 305°08'32", chega-se no marco M-101 de Latitude 2°45'41,07" Sul e Longitude 49°58'58,46" Oeste e de coordenada N = 9.694.730,000m e E = 613.053,000m; deste, seguindo com uma distância de 41,00 metros e com o azimute plano de 0°00'00", chega-se no marco M-102 de Latitude 2°45'39,73" Sul e Longitude 49°58'58,46" Oeste e de coordenada N = 9.694.771,000m e E = 613.053,000m; deste, seguindo com uma distância de 335,27 metros e com o azimute plano de 65°52'53", chega-se no marco M-103 de Latitude 2°45'35,26" Sul e Longitude 49°58'48,55" Oeste e de coordenada N = 9.694.908,000m e E = 613.359,000m; deste, seguindo com uma distância de 103,59 metros e com o azimute plano de 6°05'45", chega-se no marco M-104 de Latitude 2°45'31,91" Sul e Longitude 49°58'48,20" Oeste e de coordenada N = 9.695.011,000m e E = 613.370,000m; deste, seguindo com uma distância de 270,44 metros e com o azimute plano de

346°31'44", chega-se no marco M-105 de Latitude 2°45'23,35" Sul e Longitude 49°58'50,25" Oeste e de coordenada N = 9.695.274,000m e E = 613.307,000m; deste, seguindo com uma distância de 157,69 metros e com o azimute plano de 10°35'50", chega-se no marco M-106 de Latitude 2°45'18,30" Sul e Longitude 49°58'49,31" Oeste e de coordenada N = 9.695.429,000m e E = 613.336,000m; deste, seguindo com uma distância de 128,08 metros e com o azimute plano de 349°39'19", chega-se no marco M-107 de Latitude 2°45'14,20" Sul e Longitude 49°58'50,06" Oeste e de coordenada N = 9.695.555,000m e E = 613.313,000m; deste, seguindo com uma distância de 234,61 metros e com o azimute plano de 328°57'09", chega-se no marco M-108 de Latitude 2°45'07,65" Sul e Longitude 49°58'53,99" Oeste e de coordenada N = 9.695.756,000m e E = 613.192,000m; deste, seguindo com uma distância de 171,00 metros e com o azimute plano de 0°20'06", chega-se no marco M-109 de Latitude 2°45'02,09" Sul e Longitude 49°58'53,96" Oeste e de coordenada N = 9.695.927,000m e E = 613.193,000m; deste, seguindo com uma distância de 254,83 metros e com o azimute plano de 36°03'38", chega-se no marco M-110 de Latitude 2°44'55,37" Sul e Longitude 49°58'49,11" Oeste e de coordenada N = 9.696.133,000m e E = 613.343,000m; deste, seguindo com uma distância de 172,10 metros e com o azimute plano de 358°00'08", chega-se no marco M-111 de Latitude 2°44'49,77" Sul e Longitude 49°58'49,31" Oeste e de coordenada N = 9.696.305,000m e E = 613.337,000m; deste, seguindo com uma distância de 288,98 metros e com o azimute plano de 328°43'49", chega-se no marco M-112 de Latitude 2°44'41,73" Sul e Longitude 49°58'54,17" Oeste e de coordenada N = 9.696.552,000m e E = 613.187,000m; deste, seguindo com uma distância de 153,06 metros e com o azimute plano de 13°13'09", chega-se no marco M-113 de Latitude 2°44'36,88" Sul e Longitude 49°58'53,04" Oeste e de coordenada N = 9.696.701,000m e E = 613.222,000m; deste, seguindo com uma distância de 302,77 metros e com o azimute plano de 29°41'53", chega-se no marco M-114 de Latitude 2°44'28,31" Sul e Longitude 49°58'48,19" Oeste e de coordenada N = 9.696.964,000m e E = 613.372,000m; deste, seguindo com uma distância de 156,70 metros e com o azimute plano de 351°33'35", chega-se no marco M-115 de Latitude 2°44'23,26" Sul e Longitude 49°58'48,94" Oeste e de coordenada N = 9.697.119,000m e E = 613.349,000m; deste, seguindo com uma distância de 268,75 metros e com o azimute plano de 326°04'24", chega-se no marco M-116 de Latitude 2°44'16,01" Sul e Longitude 49°58'53,80" Oeste e de coordenada N = 9.697.342,000m e E = 613.199,000m; deste, seguindo com uma distância de 327,18 metros e com o azimute plano de 358°04'24", chega-se no marco M-117 de Latitude 2°44'05,36" Sul e Longitude 49°58'54,17" Oeste e de coordenada N = 9.697.669,000m e E = 613.188,000m; deste, seguindo com uma distância de 314,43 metros e com o azimute plano de 330°15'18", chega-se no marco M-118 de Latitude 2°43'56,47" Sul e Longitude 49°58'59,23" Oeste e de coordenada N = 9.697.942,000m e E = 613.032,000m; deste, seguindo com uma distância de 38,21 metros e com o azimute plano de 263°59'28", chega-se no marco M-119 de Latitude 2°43'56,60" Sul e Longitude 49°59'00,46" Oeste e de coordenada N = 9.697.938,000m e E = 612.994,000m; deste, seguindo com uma distância de 92,09 metros e com o azimute plano de 267°30'38", chega-se no marco M-120 de Latitude 2°43'56,74" Sul e Longitude 49°59'03,44" Oeste e de coordenada N = 9.697.934,000m e E = 612.902,000m; deste, seguindo com uma distância de 5.086,55 metros e com o azimute plano de 267°51'34", chega-se no marco M-121 de Latitude 2°44'03,06" Sul e Longitude 50°01'48,04" Oeste e de coordenada N = 9.697.744,000m e E = 607.819,000m; deste, seguindo com uma distância de 4.857,09 metros e com o azimute plano de 263°00'40", chega-se no marco M-1, ponto inicial da descrição deste perímetro. Esgotado o prazo deste Edital, e não havendo protestos ou julgados estes improcedentes, serão os autos remetidos à Presidência para proferir sentença de aprovação a ser homologada por ato do Exma Sra. Governadora do Estado. Os protestos e/ou contestações poderão ser dirigidos à Presidência do Instituto de Terras do Pará - ITERPA, e protocoladas na sede da entidade, situada na Rua Farias Brito 56, Bairro de São Braz, Belém - Pa, durante o horário de 8h às 14h, dentro do prazo facultado por lei. Belém (Pa), 30 de novembro de 2009. **JOSÉ HEDER BENATTI - PRESIDENTE DO ITERPA**

EDITAL

O INSTITUTO DE TERRAS DO ESTADO DO PARÁ - ITERPA, Autarquia Estadual criada pela Lei 4.584/75, com sede na Rua Farias Brito, 56 - Belém - Pará, como ente responsável pela política agrária paraense, em tudo quanto se referir ao patrimônio fundiário desta unidade da Federação, em cumprimento ao preceito contido no artigo 68 do Ato das Disposições Constitucionais Transitórias da Constituição Federal de 1988, que assegurou aos remanescentes das comunidades dos quilombos o reconhecimento da propriedade das terras por eles efetivamente ocupadas, atribuindo aos Estados o dever de

emitir-lhes os respectivos títulos, bem como com fundamento no artigo 322 da Constituição do Estado do Pará, regulamentado pela Lei n.º 6.165/98, pelo Decreto Estadual n.º 3.572/99 e pela Instrução Normativa n.º 02/99 - ITERPA, TORNA PÚBLICO, através do presente E D I T A L - 2ª Publicação, que está sendo processada perante este Instituto, a regularização das áreas rurais tradicionalmente ocupada pela Comunidade Remanescente de Quilombos de Santa Quitéria e Itacoazinho, localizada no Município de ACARA (PA), feito que tramita sob o n.º 2007/288314. O presente Edital tem por objetivo dar a mais ampla divulgação do requerimento formalizado pela Comunidade interessada, de modo a garantir eventuais direitos de terceiros sobre a área de pretensão, cabendo aos interessados oferecer protestos e/ou contestações acerca da condição quilombola da comunidade, nos termos do art. 120 e seguintes do Decreto n.º 7.454, de 19 de fevereiro de 1971, e dos artigos 3º e 4º da Instrução Normativa ITERPA nº 2/1999, desde que o façam dentro do prazo máximo de 30 (trinta) dias a contar da data da primeira publicação. A área a ser reconhecida em nome da Comunidade Remanescente de Quilombos de "SANTA QUITERIA E ITACOAZINHO", possui cerca de 911,7468 hectares, com os limites, confrontações e demais especificações técnicas constantes no memorial descritivo elaborado pelo ITERPA, nos seguintes termos: Partindo da estação J-003, definida pela coordenada geográfica de Latitude 1°32'21,84" Sul e Longitude 48°26'04,50" Oeste, Elipsóide SAD 69 e pela coordenada plana UTM 9.829.678,508m Norte e 785.461,273m Leste, referida ao meridiano central 51º (cinquenta e um graus) WGr; desta, seguindo com uma distância de 1.583,30 metros e com o azimute plano de 242°33'12", chega-se na estação J-005 de Latitude 1°32'45,64" Sul e Longitude 48°26'49,90" Oeste e de coordenada N = 9.828.948,730m e E = 784.056,184m; desta, seguindo com uma distância de 3.445,13 metros e com o azimute plano de 264°10'49", chega-se na estação J-006 de Latitude 1°32'57,14" Sul e Longitude 48°28'40,70" Oeste e de coordenada N = 9.828.599,398m e E = 780.628,815m; desta, seguindo com uma distância de 1.644,69 metros e com o azimute plano de 348°20'59", chega-se na estação J-007 de Latitude 1°32'04,74" Sul e Longitude 48°28'51,50" Oeste e de coordenada N = 9.830.210,203m e E = 780.296,691m; desta, seguindo com uma distância de 2.387,38 metros e com o azimute plano de 67°20'58", chega-se na estação J-008 de Latitude 1°31'34,74" Sul e Longitude 48°27'40,30" Oeste e de coordenada N = 9.831.129,602m e E = 782.499,935m; desta, seguindo com uma distância de 136,11 metros e com o azimute plano de 6°35'30", chega-se na estação J-009 de Latitude 1°31'30,34" Sul e Longitude 48°27'39,80" Oeste e de coordenada N = 9.831.264,810m e E = 782.515,559m; desta, seguindo com uma distância de 900,57 metros e com o azimute plano de 78°15'08", chega-se na estação C9B-M-0234 de Latitude 1°31'24,34" Sul e Longitude 48°27'11,30" Oeste e de coordenada N = 9.831.448,170m e E = 783.397,270m; desta, seguindo com uma distância de 2.047,45 metros e com o azimute plano de 134°12'54", chega-se na estação C9B-M-0242 de Latitude 1°32'10,74" Sul e Longitude 48°26'23,80" Oeste e de coordenada N = 9.830.020,373m e E = 784.864,736m; desta, seguindo com uma distância de 738,18 metros e com o azimute plano de 102°34'21", chega-se na estação C9B-M-0243 de Latitude 1°32'15,94" Sul e Longitude 48°26'00,50" Oeste e de coordenada N = 9.829.859,691m e E = 785.585,211m; desta, seguindo com uma distância de 219,52 metros e com o azimute plano de 214°22'27", chega-se na estação J-003, ponto inicial da descrição deste perímetro. Esgotado o prazo deste Edital, e não havendo protestos ou julgados estes improcedentes, serão os autos remetidos à Presidência para proferir sentença de aprovação a ser homologada por ato do Exma Sra. Governadora do Estado. Os protestos e/ou contestações poderão ser dirigidos à Presidência do Instituto de Terras do Pará - ITERPA, e protocoladas na sede da entidade, situada na Rua Farias Brito 56, Bairro de São Braz, Belém - Pa, durante o horário de 8h às 14h, dentro do prazo facultado por lei. Belém (Pa), 30 de novembro de 2009. **JOSÉ HEDER BENATTI - PRESIDENTE DO ITERPA** .

**EMPRESA DE ASSISTÊNCIA TÉCNICA
E EXTENSÃO RURAL DO ESTADO DO PARÁ**

**PORTARIAS DE DIÁRIAS
NÚMERO DE PUBLICAÇÃO: 48588
PORTARIA Nº 720/2009**

Nome: LÍLIAN POLIANA SOUSA GUALBERTO
Função: Téc. em Planejamento
Destino: Nova Esperança do Piriá
Período: 09 a 12/12/2009
Objetivo: Participar da Oficina de Elaboração do Plano de Ação 2010.

PORTARIA Nº 722/2009

Nome: LÍLIAN POLIANA SOUSA GUALBERTO
Função: Téc. em Planejamento
Destino: Cachoeira do Piriá
Período: 16 a 19/12/2009
Objetivo: Participar da Oficina de Elaboração do Plano de Ação 2010.

PORTARIA Nº 723/2009

Nome: JORGE AUGUSTO MACÊDO DE SOUZA
Função: Extensionista Rural I
Destino: Nova Esperança do Piriá
Período: 09 a 12/12/2009
Objetivo: Participar com lideranças do PÁS CIDAPAR II e Arapuá Simeira da elaboração do Plano de Ação de ATES do Conv. 11.000 - INCRA/EMATER

PORTARIA Nº 724/2009

Nome: JORGE AUGUSTO MACÊDO DE SOUZA
Função: Extensionista Rural I
Destino: Cachoeira do Piriá
Período: 16 a 19/12/2009
Objetivo: Participar com lideranças do PÁS CIDAPAR II e Arapuá Simeira da elaboração do Plano de Ação de ATES do Conv. 11.000 - INCRA/EMATER

PORTARIA Nº 725/2009

Nome: ADDA ELLEN DE LIMA SILVA
Função: Téc. em Planejamento
Destino: Muaná
Período: 01 a 05/12/2009
Objetivo: Dar suporte ao levantamento de informações do PPA, segundo Plano de ATES do Conv. 11.000 - INCRA/EMATER

PORTARIA Nº 726/2009

Nome: ADDA ELLEN DE LIMA SILVA
Função: Téc. em Planejamento
Destino: Bujarú
Período: 09 a 11/12/2009
Objetivo: Dar continuidade ao trabalho do diagnóstico do potencial sócio-econômico do PROA

PORTARIA Nº 728/2009

Nome: CARLOS EDILSON SANTANA DOS SANTOS
Função: Ext. Rural I
Destino: Capanema
Período: 10 a 11/12/2009
Objetivo: Participar do Seminário Territorial do Plano Safra 2009/2010

PORTARIA Nº 729/2009

Nome: CARLOS EDILSON SANTANA DOS SANTOS
Função: Ext. Rural I
Destino: Marabá
Período: 30/11 a 05/12/2009
Objetivo: Participar do Seminário Territorial do Plano Safra 2009/2010

PORTARIA Nº 730 /2009

Nome: CELSO GUILHERME MALATO FARIAS
Função: Motorista
Destino: Conceição do Araguaia
Período: 30/11 a 05/12/2009
Objetivo: Conduzir equipe de técnicos da empresa para reunião de trabalho

PORTARIA Nº 731/2009

Nome: KLEBER FARIAS PEROTES
Função: Coordenador Técnico
Destino: Santarém
Período: 02 a 05/12/2009
Objetivo: Participar do Seminário Territorial do Plano Safra 2009/2010

PORTARIA Nº 732/2009

Nome: RAIMUNDO ALVARO ALENCAR DE LIMA
Função: Extensionista Rural I
Destino: Moju e Barcarena
Período: 08 a 11/12 e 14 a 18/12/2009
Objetivo: Orientar na elaboração de planilhas com dados físicos do Programa Finalísticos para alimentar o sistema GP-PARÁ.

PORTARIA Nº 733/2009

Nome: CELSO DA PENHA GIBSON
Função: Ext. Rural I
Destino: Santarém
Período: 02 A 03/12/2009
Objetivo: Ministar curso de amostragem de solo.

PORTARIA Nº 734/2009

Nome: CELSO DA PENHA GIBSON
Função: Ext. Rural I
Destino: Bujarú
Período: 09 a 10/12/2009
Objetivo: Ministar Oficina de Manejo de recursos naturais.

PORTARIA Nº 736/2009

Nome: LILIAN POLIANA SOUSA GUALBERTO
Função: Téc. em Planejamento
Destino: Altamira
Período: 08 a 09/12/2009
Objetivo: Reunião de Avaliação das atividades de ATES.

PORTARIA Nº 737/2009

Nome: KLEBER FARIAS PEROTES
Função: Coordenador Técnico
Destino: Conceição do Araguaia e Floresta do Araguaia
Período: 08 a 10/12/2009
Objetivo: Participar do I Seminário de produção integrada do Abacaxi.

PORTARIA Nº 740/2009

Nome: DANIEL SOUZA DE AGUIAR
Função: Assistente de Administração
Destino: Capanema
Período: 25 a 28/11/2009
Objetivo: Fazer levantamento das necessidades de manutenção dos veículos.

PORTARIA Nº 742/2009

Nome: WILLIAMSON DO BRASIL DE SOUSA LIMA
Função: Presidente da Emater
Destino: Soure
Período: 03 a 04/12/2009
Objetivo: Participar do APIPARÁ.
ERRATA: Na Portaria de Diárias Nº 700/2009, em favor de AILTON VIEIRA DE OLIVEIRA, onde Lê-se Destino Belém; Leia-se Destino Soure, e onde Lê-se: Objetivo: Participar de treinamento de prestação de contas e tratar de assuntos administrativas; Leia-se Participar do APIPARÁ 2009.

AGÊNCIA DE DEFESA AGROPECUÁRIA DO ESTADO DO PARÁ

NOTA DE EMPENHO NÚMERO DE PUBLICAÇÃO: 48360

PROCESSO Nº 2009/180849
ADESÃO A ATA DE REGISTRO DE PREÇO Nº 013/2008 – SEAD/
GOVERNO DO ESTADO DO PARÁ.
NOTA DE EMPENHO Nº 2009/02446, EMITIDA EM: 30/06/2009.
PARTES: Agência de Defesa Agropecuária do Estado do Pará
-ADEPARÁ e GLOBALJET COMÉRCIO E SERVIÇOS LTDA - EPP
OBJETO: Aquisição de material de expediente:

ÍTEM	ESPECIFICAÇÃO	QUANT.	PREÇO UNIT.	PREÇO TOTAL
1	CANETA ESFEROGRÁFICA TIPO MARCADOR DE CD	200	1,00	200,00
2	CANETA ESFEROGRÁFICA ,ESC GROSSO, COR AZUL	5200	0,23	1.196,00
3	CANETA ESFEROGRÁFICA ,ESC GROSSO, COR PRETA	5200	0,23	1196,00
4	CANETA ESFEROGRÁFICA ,ESC GROSSO, COR VERMELHA	2600	0,23	598,00
5	FORMULÁRIO CONTÍNUO, 280 X 240MM, 1 VIA, 80 COLUNAS, BRANCO COM 3000 FOLAS	80	45,00	3.600,00
6	PASTA COM ABA INTERNA E ELÁSTICO NA PONTA, PLASTIFICADA	3800	0,57	2.166,00
VALOR GLOBAL.....				8.956,00

DOTAÇÃO ORÇAMENTÁRIA: Evento 400091; Programa de trabalho 20122012545340000; Fonte: 0261; Natureza da despesa: 339030; UGR-920201; 4534C
DATA DA PUBLICAÇÃO: 01/12/2009
ORDENADOR ESPONSÁVEL: ALIOMAR ARAPIRACA DA SILVA

NOTA DE EMPENHO NÚMERO DE PUBLICAÇÃO: 48383

PROCESSO Nº 2009/180849
ADESÃO A ATA DE REGISTRO DE PREÇO Nº 013/2008 – SEAD/
GOVERNO DO ESTADO DO PARÁ.
NOTA DE EMPENHO Nº 2009/02447, EMITIDA EM: 01/07/2009.
PARTES: Agência de Defesa Agropecuária do Estado do Pará
-ADEPARÁ e CKS COMÉRCIO DE MATERIAL DE ESACRITÓRIO
LTDA - EPP
OBJETO: Aquisição de material de expediente:

ÍTEM	ESPECIFICAÇÃO	QUANT.	PREÇO UNIT.	PREÇO TOTAL
1	ALMOFADA PARA CARIMBO COM TINTA PERMANENTE, PRETA Nº 3	160	1,59	254,40
2	ALMOFADA PARA CARIMBO COM TINTA PERMANENTE, AZUL Nº 3	180	1,69	304,20
3	APONTADOR EM PLÁSTICO, C/ 1 FURO	320	0,13	41,60
4	CAIXA ARQUIVO EM PLÁSTICO , OFÍCIO	1200	1,83	2.196,00
5	CANETA MARCA TEXTO, C/ 2 TIPOS DE TRACO	460	0,61	280,00
6	CANETA PARA QUADRO IMANTADO , COR AZUL	100	1,19	119,00
7	CANETA PARA QUADRO IMANTADO , COR AZUL	100	1,19	119,00
8	CANETA PARA QUADRO IMANTADO , COR AZUL	100	1,19	119,00
9	CLIPS NIQUELADO, NRO. 2/0, C/100	100	0,69	69,00
10	CLIPS NIQUELADO, NR .41/0, C/50	100	0,69	69,00
11	CLIPS NIQUELADO, NR 8/0, C/25	100	0,72	72,00
12	COLA ESTÂNTANEA, SUPER ADESIVA, COM 38	50	2,75	148,50
13	COLA SÓLIDA EM BASTÃO	120	0,99	118,80
14	ETIQUETA AUTO ADESIVA, 50X99,6MM, 03 CARREIRAS COM 12 FOLHAS	100	4,50	450,00
15	ENVELOPE COMUM, SEM TIMBRE , TAMANHO OFÍCIO	5200	0,14	728,00
16	ESTILETE PARA PAPEL STENCIL, PONTA MÉDIA	200	0,74	148,00
17	ETIQUETA AUTO ADESIVA C/ 12 FOLHAS	100	4,55	455,00
18	ETIQUETA AUTO ADESIVA, 23 FOLHAS	120	4,50	540,00
19	ETIQUETA AUTO ADESIVA, CONFIDENCIAL	200	4,97	994,00
20	EXTRATOR DE GRAMPO, CROMADO , TIPO ESPÁTULA	250	0,79	197,50
21	GRAMPO PARA GRAMPEADOR DE 2 6X6MM, COM 5000	400	1,92	768,00
22	PORTA CANETA/LÁPIS/CLIPS, EM POLIETILENO	200	3,95	790,00
23	PAPEL JORNAL ,215X3156MM, COM FOLAS COM 50 FOLHAS	800	1,56	1.248,00
24	PINCEL ATÔMICO COR AZUL	200	0,96	192,0
25	PRANCHETA MANUAL, EM ACRÍLICO	120	5,73	687,60
26	TESOURA PARA USO DIVERSO, TAMANHO MÉDIO	240	2,99	717,60
TOTAL GLOBAL:.....				R\$- 11.826,80

DOTAÇÃO ORÇAMENTÁRIA: Evento 400091; Programa de trabalho 20122012545340000; Fonte: 0261; Natureza da despesa: 339030; UGR-920201; 4534C
DATA DA PUBLICAÇÃO: 01/12/2009

ORDENADOR ESPONSÁVEL: ALIOMAR ARAPIRACA DA SILVA

EXTRATO DO TERMO DE RESCISÃO UNILATERAL NÚMERO DE PUBLICAÇÃO: 48393

EXTRATO DO TERMO DE RESCISÃO UNILATERAL DE CONTRATO TEMPORÁRIO
PARTES: ADEPARÁ E FRANCISCO WILLIAMS RIBEIRO DE OLIVEIRA
MATRÍCULA: 317817/2
CARGO: MÉDICO VETERINÁRIO
DATA DO DISTRATO: 01/12/2009
ORDENADOR DE DESPESA RESPONSÁVEL: ALIOMAR ARAPIRACA DA SILVA – Diretor Geral.

PREGÃO Nº 005/2009 NÚMERO DE PUBLICAÇÃO: 48398

PROCESSO N.º 2009/102080
PREGÃO ELETRÔNICO N.º 005/2009-ADEPARÁ/MAPA VEGETAL ADJUDICAÇÃO
Nos termos do art. 9º, inciso V, do Decreto n.º 3.555, de 08 de agosto de 2000, artigo 11, inciso IX, do Decreto n.º 5.450, de 31 de maio de 2005, do art. 3º, inciso IV, da Lei n.º 10.520/2002, combinado com o art. 7º, inciso VI, da Lei n.º 6.474/2002 e considerando a ATA do PREGÃO ELETRÔNICO n.º 005/2009-MAPA VEGETAL, ADJUDICO o procedimento licitatório e o objeto, proclamando como vencedora às empresas MARIA APARECIDA RODRIGUES DE OLIVEIRA (DISK SUPRIMENTOS), devidamente inscrita no CNPJ nº 05.572.827/0001-93, no valor total de R\$- 776,25(setecentos e setenta e seis reais e vinte e cinco centavos) referente ao item 02; CIROMÓVEIS COMÉRCIO LTDA, devidamente inscrita no CNPJ nº 04.085.070/0001-40, no valor total de R\$- 967,05 (novecentos e sessenta e sete reais e cinco centavos), referente ao item 04; RIDATA & ART SUPRI COMÉRCIO E SUPRIMENTOS PARA INFORMÁTICA LTDA, inscrita no CNPJ sob o nº 08.491.345/0001-05, no valor total de R\$- 465,00 (quatrocentos e sessenta e cinco reais), referente ao item 05, R\$- 499,84 (quatrocentos e noventa e nove reais e oitenta e quatro centavos) referente ao item 06 e R\$- 480,00 (quatrocentos e oitenta reais) referente ao item 07; MICHELLE ARCOVERDE DE SOUZA ME, inscrita no CNPJ nº 06.085.916/00001-78, no valor total de R\$- 449,40 (quatrocentos e quarenta e nove reais e quarenta centavos) referente ao item 08; P.L.F COMÉRCIO (COMERCIAL PARANÁ), inscrita no CNPJ nº 01.601.066/0001-08, no valor de R\$- 1.540,00 (um mil, quinhentos e quarenta reais), referente ao item 09; HEINRIKUS COMERCIAL LTDA EPP, com CNPJ nº03.472.471/0001-90, no valor de R\$- 400,00 (quatrocentos reais) referente ao item 10 e AÇÃO COMERCIAL DE PAPÉIS LTDA - EPP, CNPJ nº 06.712.971/0001-40 no valor total de R\$- 2.349,00 (dois mil, trezentos e quarenta e nove reais) no que tange ao item 11, por terem oferecido proposta mais vantajosa para Administração e REVOGO os itens 01 e 03, em face das propostas apresentadas consignarem descrição diversas do edital e apresentarem preços manifestamente superiores ao praticado no mercado.
Belém/PA, 30 de novembro de 2009.
Bianca Amaral Piedade
Pregoeira Oficial da ADEPARÁ

**DESPACHO
NÚMERO DE PUBLICAÇÃO: 48401**

PROCESSO N.º 2009/102080
PREGÃO ELETRÔNICO N.º 005/2009-ADEPARÁ/MAPA VEGETAL HOMOLOGAÇÃO
HOMOLOGO o resultado do Pregão Eletrônico n. 005/2009 – MAPA/VEGETAL e seu objeto, conforme o julgamento da pregoeira e equipe de apoio, constante da Ata do certame que proclamou como vencedoras as empresas MARIA APARECIDA RODRIGUES DE OLIVEIRA (DISK SUPRIMENTOS), devidamente inscrita no CNPJ nº 05.572.827/0001-93, no valor total de R\$- 776,25(setecentos e setenta e seis reais e vinte e cinco centavos) referente ao item 02; CIROMÓVEIS COMÉRCIO LTDA, devidamente inscrita no CNPJ nº 04.085.070/0001-40, no valor total de R\$- 967,05 (novecentos e sessenta e sete reais e cinco centavos), referente ao item 04; RIDATA & ART SUPRI COMÉRCIO E SUPRIMENTOS PARA INFORMÁTICA LTDA, inscrita no CNPJ sob o nº 08.491.345/0001-05, no valor total de R\$- 465,00 (quatrocentos e sessenta e cinco reais), referente ao item 05, R\$- 499,84 (quatrocentos e noventa e nove reais e oitenta e quatro centavos) referente ao item 06 e R\$- 480,00 (quatrocentos e oitenta reais) referente ao item 07; MICHELLE ARCOVERDE DE SOUZA ME, inscrita no CNPJ nº 06.085.916/00001-78, no valor total de R\$- 449,40 (quatrocentos e quarenta e nove reais e quarenta centavos) referente ao item 08; P.L.F COMÉRCIO (COMERCIAL PARANÁ), inscrita no CNPJ nº 01.601.066/0001-08, no valor de R\$- 1.540,00 (um mil, quinhentos e quarenta reais), referente ao item 09; HEINRIKUS COMERCIAL LTDA EPP, com CNPJ nº03.472.471/0001-90, no valor de R\$- 400,00 (quatrocentos reais) referente ao item 10 e AÇÃO COMERCIAL

DE PAPÉIS LTDA - EPP, CNPJ nº 06.712.971/0001-40 no valor total de R\$- 2.349,00 (dois mil, trezentos e quarenta e nove reais) no que tange ao item 11, por terem oferecido proposta mais vantajosa para Administração e REVOGO os itens 01 e 03, conforme ata constante dos autos do processo. Autoriza a contratação das empresas e demais providências. Belém/PA, 30 de novembro de 2009.
Aliomar Arapiraca da Silva
Diretor Geral da ADEPARÁ

NOTA DE EMPENHO
NÚMERO DE PUBLICAÇÃO: 48402

PROCESSO Nº 2009/180849
ADESÃO A ATA DE REGISTRO DE PREÇO Nº 013/2008 – SEAD/GOVERNO DO ESTADO DO PARÁ.
NOTA DE EMPENHO Nº 2009/02448, EMITIDA EM: 01/07/2009.
PARTES: Agência de Defesa Agropecuária do Estado do Pará – ADEPARÁ e CKS COMÉRCIO E MATERIAL DE ESCRITÓRIO LTDA. – EPP
OBJETO: Aquisição de material de expediente:

ÍTEM	ESPECIFICAÇÃO	QUANT.	PREÇO UNIT.	PREÇO TOTAL
1	CRACHÁ SEM CARTÃO COM PREGADOR	,500	0,97	485,00
VALOR GLOBAL.....				485,00

DOTAÇÃO ORÇAMENTÁRIA: Evento 400091; Programa de trabalho 20122012545340000; Fonte: 0261; Natureza da despesa: 339030: UGR-920201; 4534C
DATA DA PUBLICAÇÃO: 01/12/2009
ORDENADOR ESPONSÁVEL: ALIOMAR ARAPIRACA DA SILVA

NOTA DE EMPENHO
NÚMERO DE PUBLICAÇÃO: 48413

PROCESSO Nº 2009/180849
ADESÃO A ATA DE REGISTRO DE PREÇO Nº 013/2008 – SEAD/GOVERNO DO ESTADO DO PARÁ.
NOTA DE EMPENHO Nº 2009/02445, EMITIDA EM: 30/06/2009
PARTES: Agência de Defesa Agropecuária do Estado do Pará – ADEPARÁ e POLICIN COMÉRCIO DE PRODUTOS PARA ESCOLA DE PAPEL LTDA.
OBJETO: Aquisição de material de expediente:

ÍTEM	ESPECIFICAÇÃO	QUANT.	PREÇO UNIT.	PREÇO TOTAL
01	PASTA SUSPENSÁVEL, EM PLÁSTICO, COM FERRAGEM, VISOR ETIQUETA	5200	0,89	4.628,00
02	PASTA EM PLÁSTICO TRANSPARENTE, TIPO L, TAMANHO OFÍCIO	100	0,37	37,00
VALOR GLOBAL.....				4.665,00

DOTAÇÃO ORÇAMENTÁRIA: Evento 400091; Programa de trabalho 20122012545340000; Fonte: 0261; Natureza da despesa: 339030: UGR-920201; 4534C
DATA DA PUBLICAÇÃO: 01/12/2009
ORDENADOR ESPONSÁVEL: ALIOMAR ARAPIRACA DA SILVA

SECRETARIA DE ESTADO
DE ESPORTE E LAZER



APOSTILAMENTO
NÚMERO DE PUBLICAÇÃO: 48551

Número: 1
Assinatura: 30/11/2009
Valor: 0,00
Justificativa: Alterar a Cláusula Sétima do Contrato nº 16/2008-SEEL, incluindo a Funcional Programática 081012781211941896c, de modo a assegurar a devida cobertura orçamentária para o pagamento dos valores contratado, com base no artigo 65, II, "c", da Lei 8.666/93.
Contrato: 16/2008
Ordenador: Jorge Luiz Guimarães Panzera

APOSTILAMENTO
NÚMERO DE PUBLICAÇÃO: 48578

Número: 1
Assinatura: 30/11/2009
Valor: 0,00
Justificativa: Alterar a Cláusula Quarta do Contrato nº 13/2008-SEEL, firmado com a ASSOCIAÇÃO PÓLO PRODUTOR PARÁ/FÁBRICA ESPERANÇA, incluindo a Funcional Programática 08101

2781211942789c e o Elemento de Despesa 339037, de modo a assegurar a devida cobertura orçamentária para o pagamento dos valores contratados, com base no artigo 65, II, "c", da Lei 8.666/93.
Contrato: 13/2008
Ordenador: Jorge Luiz Guimarães Panzera

SECRETARIA DE ESTADO DE DESENVOLVIMENTO,
CIÊNCIA E TECNOLOGIA



DESIGNAÇÃO

NÚMERO DE PUBLICAÇÃO: 48609

PORTARIA Nº 803 DE 30 DE NOVEMBRO DE 2009

O SECRETÁRIO DE ESTADO DE DESENVOLVIMENTO, CIÊNCIA E TECNOLOGIA, COM BASE NO DECRETO DE 31.07.2007, e usando de suas atribuições legais,
R E S O L V E:
DESIGNAR como Pregoeiro desta Secretaria JOÃO GILBERTO PEREIRA ALVES (3964/2), Técnico em Gestão Pública, e como Equipe de Apoio os servidores, PAULO ANTÔNIO FRANCÉS TAVARES CARDOSO (57203058/1), Técnico em Gestão Pública-Administrador e VÂNIA DOS SANTOS MARTINS(5055695/3), Agente Administrativo, para atuarem no processo que trata do Pregão nº 020/2009, referente à aquisição de pneus em atendimento as necessidades dos veículos da Secretaria de estado de Desenvolvimento, Ciência e Tecnologia.
REGISTRE-SE, PUBLIQUE-SE E CUMPRE-SE
Secretaria de Estado de Desenvolvimento, Ciência e Tecnologia, em 30 de novembro de 2009.
JOÃO CRISÓSTOMO WEYL ALBUQUERQUE COSTA
Secretário de Estado, em exercício

COMPANHIA PARAENSE
DE TURISMO

REVOGAÇÃO DE CESSÃO
NÚMERO DE PUBLICAÇÃO: 48318
PORTARIA Nº 279/2009-GRES

REVOGAR a cessão da empregada, ODETE BLANDINA BORCEM DE OLIVEIRA, matrícula de nº 57174922/1, colocada à disposição da Secretaria de Estado de Educação - SEDUC, conforme Portaria de nº 234/2009-GRES, a partir de 29 de outubro de 2009.
Registre-se, publique-se e cumpra-se.
Belém-PA, 26 de novembro de 2009.
CONCEIÇÃO SILVA DA SILVA
Presidente, interina.

COMPANHIA DE DESENVOLVIMENTO
INDUSTRIAL DO PARÁ - CDI - PA

EXTRATO DE TERMO ADITIVO
NÚMERO DE PUBLICAÇÃO: 48585

Nº DO TERMO ADITIVO: 4º
Nº DO CONTRATO: 07/2009 – CDI/PA
PARTES: Companhia de Desenvolvimento Industrial do Pará CDI/PA E Conexão Serviços Ltda. - EPP
OBJETO: construção de cerca delimitante, demarcação topográfica e construção de pórtico no polígono destinado à implantação da Zona de Processamento e Exportação- ZPE, no município de Barcarena.
OBJETO DO ADITAMENTO: Prorrogação do prazo de vigência contratual, em 90 dias, para atender as necessidades da CDI/PA.
DATA DA ASSINATURA: 27/11/2009
VIGÊNCIA DO ADITAMENTO: 27/11/2009 a 25/02/2009
DOTAÇÃO ORÇAMENTÁRIA: 70201.04.661.1259 ND: 449051
FONTE DE RECURSOS: 0661
ORDENADOR RESPONSÁVEL: Ana Marly Lameira da Silva
ENDEREÇO DO CONTRATADO: Av. Betânia, nº2919 – altos, bairro da Betânia. CEP:68.445-000. Barcarena-PA
SUPRIMENTO DE FUNDOS
NÚMERO DE PUBLICAÇÃO: 48639
PORTARIA Nº 068/2009 – RH/DAF, 30 DE NOVEMBRO DE 2009
NOME E CARGO DO SERVIDOR: Sílvia Regina Azevedo Cunha Lobato, Gerente do escritório regional Marabá.
IDENTIFICAÇÃO FUNCIONAL: 054911274/01, CPF: 305.423.912-87;
VALOR DO SUPRIMENTO: R\$ 1.500,00 (um mil e quinhentos reais)

CLASSIFICAÇÃO ORÇAMENTÁRIA: 22 122 0125 4534 0000
NATUREZA DE DESPESA:
339039 – Serviços de Terceiros Pessoa Jurídica - R\$ 1.000,00
339030 – Material de Consumo – R\$ 500,00
Período de aplicação: 30 (trinta) dias, a contar da data da emissão da ordem bancária (OB).
Período de prestação de contas: 15 (quinze) dias após o término da referida aplicação.
Registre-se, publique-se, dê-se ciência e cumpra-se.
Ana Marly Lameira da Silva
Presidente da CDI/PA

DIÁRIA

NÚMERO DE PUBLICAÇÃO: 48644

PORTARIA Nº 067/2009 – RH/DAF, 30 DE NOVEMBRO DE 2009

Nome: Ana Marly Lameira da Silva
Cargo: Presidente.
Nome: Raimundo de Almeida Wanderley
Cargo: Diretor Técnico.
Local: Marabá-PA
Período: 01/12/2009
Nº de diárias: 1(uma)
Objetivo: Tratar de assuntos relacionados ao projeto para o desvio da rodovia BR 230, no trecho onde será implantada a Fase III do Distrito Industrial de Marabá.
Registre-se, publique-se e cumpra-se.
Ana Marly Lameira da Silva
Presidente da CDI/PA

SECRETARIA DE
ESTADO DA FAZENDA



PORTARIAS DO IPVA
NÚMERO DE PUBLICAÇÃO: 48531

PORTARIA N.º 3433-CEEAT/IPVA/ITCD, DE 30/11/2009 - PROC N.º 1920097300061835/SEFA/CEEAT IPVA-ITCD

Motivo: Conceder a isenção do IPVA ao veículo para o ano de 2009
Base Legal: art.3º, XII da Lei 6017/96, incluído pela Lei 6706/04
Interessado: Sanae Nagai Sato
Marca Tipo Chassi
I/TOYOTAHILUX4CDKSRV Car/Camionete 8AJ33GNL529800361
PORTARIA N.º 3434-CEEAT/IPVA/ITCD, DE 30/11/2009 - PROC N.º 1920097300065105/SEFA/CEEAT IPVA-ITCD
Motivo: Conceder a isenção do IPVA ao veículo para o ano de 2009
Base Legal: art.3º inc. VIII da Lei 6.017/96, alterada pela Lei 6427/01
Interessado: Benedito Araujo da Silva
Marca Tipo Chassi
VW/GOL CL 1.6 MI Pas/Automovel 9BWZZ373WT169970

ANUNCIO DE PAUTA

NÚMERO DE PUBLICAÇÃO: 48533

TRIBUNAL ADMINISTRATIVO DE RECURSOS FAZENDÁRIOS
ANÚNCIO DE PAUTA PARA JULGAMENTO

A Secretaria Geral torna público a (s) data (s) de julgamento do (s) recurso (s) abaixo, a ocorrer na sala de sessões do Tribunal, sito em Belém, na Av. Gentil Bittencourt, 2566, 3º andar, entre Trav. Castelo Branco e Av. José Bonifácio:
SEGUNDA CÂMARA PERMANENTE DE JULGAMENTO
Em 07/12/2009, às 08:30h, RECURSO VOLUNTÁRIO n.º 5006, AINF nº 182009510000169-3, contribuinte MOINHOS CRUZEIRO DO SUL SA, Insc. Estadual nº. 15191871-6.
Em 07/12/2009, às 08:30h, RECURSO VOLUNTÁRIO n.º 5002, AINF nº 182009510000166-9, contribuinte MOINHOS CRUZEIRO DO SUL SA, Insc. Estadual nº. 15191871-6.
Em 07/12/2009, às 08:30h, RECURSO VOLUNTÁRIO n.º 5004, AINF nº 182009510000170-7, contribuinte MOINHOS CRUZEIRO DO SUL SA, Insc. Estadual nº. 15191871-6.

EDITAL DE NOTIFICAÇÃO - CERAT ALTAMIRA

NÚMERO DE PUBLICAÇÃO: 48350

SECRETARIA DE ESTADO DA FAZENDA

EDITAL DE NOTIFICAÇÃO – CERAT ALTAMIRA

A Ilmo. Sr. GUILHERME HUGO MARTINS TAVARES, Coordenador Fazendário Substituto Regional de Administração Tributária e Não Tributária – ALTAMIRA – PA, desta Secretaria de Estado da Fazenda.
Faz saber aos titulares ou representante legal da firma abaixo relacionado, que fica o sujeito passivo em epigrafe, pelo presente instrumento intimado da decisão de Julgamento, nos termos dos arts. 13, 24 e 30 da Lei n.º 6.182/98 de 30 de dezembro de 1998, com alterações dadas pela Lei n.º 7.078/2007, de 28 de dezembro de 2007.

CONTRIBUINTE	AUTO DE INFRAÇÃO	DECISÃO
15.192455-4 - MADEIREIRA CINCO ESTRELAS LTDA	102006510000163-3	1ª INSTÂNCIA - DECLARAR INDEVIDO O CREDITO TRIBUTÁRIO

GUILHERME HUGO MARTINS TAVARES
Coordenadora Fazendário Substituto da CERAT - ALTAMIRA
SUPRIMENTO DE FUNDO
NÚMERO DE PUBLICAÇÃO: 48414
PORTARIA: 1983

Prazo para Aplicação (em dias): 22
Prazo para Prestação de Contas (em dias): 6
Servidor: ROSÂNGELA SOCORRO PEIXOTO JUCÁ
Cargo: TÉCNICO
Matrícula Funcional: 32335883
Recurso(s):

Programa de Trabalho	Fonte do Recurso	Natureza da Despesa	Valor
04122012545340000	0101000000	339030	1.450,00
04122012545340000	0101000000	339039	400,00

Ordenador: Josué A.Azevedo Monteiro

TERMO ADITIVO A CONTRATO
NÚMERO DE PUBLICAÇÃO: 48357

Termo Aditivo: 5
Data de Assinatura: 30/11/2009
Vigência: 30/11/2009 a 29/11/2010
Justificativa: Prorrogação do prazo de vigência contratual.
Contrato: 49/2006

Orçamento:

Programa de Trabalho	Natureza da Despesa	Fonte do Recurso	Origem do Recurso
04126119126310000	339039	0144000000	Estadual

Contratado: Microcity Computadores e Sistemas LTDA
Endereço: Avenida Canadá, Bairro: Jardim Canadá, 650
CEP. 34000-974 - Nova Lima/MG
Telefone: 3121254200

Ordenador: Josué A.Azevedo Monteiro
TERMO ADITIVO A CONTRATO
NÚMERO DE PUBLICAÇÃO: 48368

Termo Aditivo: 4
Data de Assinatura: 30/11/2009
Vigência: a
Justificativa: Prorrogação de prazo de vigência contratual.
Contrato: 65/2007

Orçamento:

Programa de Trabalho	Natureza da Despesa	Fonte do Recurso	Origem do Recurso
04126119126310000	339039	0144000000	Estadual

Contratado: Sap Brasil LTDA
Endereço: Avenida das Nações Unidas, Bairro: Brooklin Paulista, 14171
CEP. 04578-000 - São Paulo/SP
Complemento: 5º, 6º, 7º e 8º andar
Telefone: 5555034697

Ordenador: Josué A.Azevedo Monteiro
TERMO ADITIVO A CONTRATO
NÚMERO DE PUBLICAÇÃO: 48441

Termo Aditivo: 1
Data de Assinatura: 02/01/2009
Valor: 25.768,61
Vigência: a
Justificativa: Classificação Orçamentária para 2009.
Contrato: 70/2008

Orçamento:

Programa de Trabalho	Natureza da Despesa	Fonte do Recurso	Origem do Recurso
04129119126470000	339039	0144000000	Estadual

Contratado: Braz & Braz LTDA
Endereço: Avenida Senador Lemos - até 1172/1173, Bairro: Umarizal, 842
CEP. 66050-000 - Belém/PA
Telefone: 9100000000

Ordenador: Josué A.Azevedo Monteiro
ACORDÃO-TARF
NÚMERO DE PUBLICAÇÃO: 48429
TRIBUNAL ADMINISTRATIVO DE RECURSOS
FAZENDARIOS - TARF

PRIMEIRA CÂMARA
ACÓRDÃO N. 2278 - 1ª CPJ - RECURSO N. 4963 - VOLUNTÁRIO (PROCESSO N. 12373002039-3. AINF N. 036506). CONSELHEIRO RELATOR: NILSON MONTEIRO DE AZEVEDO. EMENTA: 1. ICMS - Auto de Infração. 2. A lavratura do AINF após o prazo fixado para conclusão da fiscalização não caracteriza a sua nulidade, mas tão somente restabelece ao contribuinte o direito de denunciar-se espontaneamente. Preliminar rejeitada por voto de qualidade. 3. Omitir saída de mercadoria constitui infringência à legislação tributária e sujeita o infrator às cominações legais, independente do imposto devido. 4. Recurso conhecido e improvido. DECISÃO: UNÂNIME. JULGADO NA SESSÃO DO DIA: 12/11/2009. DATA DO ACÓRDÃO: 12/11/2009.
ACÓRDÃO N.2279- 1a. CPJ. RECURSO N. 4981 - RECURSO DE OFÍCIO (PROCESSO/AINF N.: 102008510000136-0).

CONSELHEIRO RELATOR: NILSON MONTEIRO DE AZEVEDO. EMENTA: 1. ICMS - Auto de Infração. 2. Nulo é o AINF quando restar comprovado nos autos que o direito de defesa do contribuinte foi cerceado. 3. Recurso conhecido e, em preliminar, pela nulidade do AINF, sem prejuízo da renovação da ação fiscal. DECISÃO: UNÂNIME. JULGADO NA SESSÃO DO DIA: 12/11/2009. DATA DO ACÓRDÃO:12/11/2009.
ACÓRDÃO N.2280- 1a. CPJ. RECURSO N. 4985 - RECURSO VOLUNTÁRIO (PROCESSO/AINF N.: 372007510002615-4). CONSELHEIRA RELATORA: LUIZA HELENA MELO DE MENDONÇA. EMENTA: 1. ICMS - Auto de Infração. 2. Empresa suspensa, no Cadastro de Contribuinte do Estado, não pode realizar atos de comércio. 3. A falta de recolhimento de ICMS sobre operação de circulação de mercadoria devido ao contribuinte encontrar-se com inscrição estadual suspensa, constitui infringência à legislação tributária e sujeita o infrator às penalidades legais, independente do imposto devido. 4. Recurso voluntário conhecido e improvido. DECISÃO: UNÂNIME. JULGADO NA SESSÃO DO DIA: 12/11/2009. DATA DO ACÓRDÃO:12/11/2009.

DIÁRIA
NÚMERO DE PUBLICAÇÃO: 48534
PORTARIA: 1980

Objetivo: Participar do Grupo de Trabalho
Fundamento Legal: Dec. 2.819 de 06.09.94
Origem: BELÉM/PA - BRASIL

Destino(s):
Vitória/ES - Brasil<br
Servidor(es):
548640801/SIMONE CRUZ NOBRE (Auditor Fiscal de Receitas Estaduais) / 1,5 diárias (Completa) / de 29/11/2009 a 30/11/2009<br
Ordenador: Josué A.Azevedo Monteiro

DIÁRIA
NÚMERO DE PUBLICAÇÃO: 48543
PORTARIA: 1981

Objetivo: Instrutoria Interna do Curso Excel
Fundamento Legal: Dec. 2.819 de 06.09.2009
Origem: BELÉM/PA - BRASIL

Destino(s):
Marabá/PA - Brasil<br
Servidor(es):
1254801/ANIDIO MOUTINHO DA CONCEIÇÃO (Engº Agrônomo) / 3.5 diárias (Completa) / de 14/12/2009 a 17/12/2009<br
Ordenador: Josué A.Azevedo Monteiro

LOTERIA DO ESTADO DO PARÁ

RESUMO DE PORTARIA
NÚMERO DE PUBLICAÇÃO: 48446
PORTARIA Nº 030/2009 - GAB BELÉM, 20 DE
NOVEMBRO DE 2009.

A LOTERIA DO ESTADO DO PARÁ - LOTERPA, Através de seu Diretor Presidente, abaixo assinado, no uso de suas atribuições que lhe foram conferidas pela Lei nº 4.603/75.

Considerando o recebimento do Comunicado Conjunto SEFA e SEPOF
RESOLVE:
DESIGNAR os servidores ARNALDO CAMPOS MENEZES, mat. nº 2016516/1, CARLOS ALBERTO SILVA, mat. nº 2016540/1 e ALEXANDER JOHANN TYLL, mat. nº 5135486/1, sob a presidência do primeiro, substituído pelo segundo nas ausências e impedimento a integrarem a presente comissão para proceder ao inventário dos bens existentes no almoxarifado e dos bens permanentes desta Autarquia.
Dê-se ciência, registre-se e publique-se.
GABINETE DA PRESIDÊNCIA, EM 20 DE NOVEMBRO DE 2009.
MÁRCIO ALFREDO RODRIGUES DE OLIVEIRA
DIRETOR PRESIDENTE

SECRETARIA DE ESTADO DE MEIO AMBIENTE



DIÁRIA
NÚMERO DE PUBLICAÇÃO: 48542
PORTARIA: 3434

Objetivo: VISTORIA TÉCNICA PARA SUBSIDIAR LICENÇA AMBIENTAL.
Fundamento Legal: ART.145 DA LEI 5.810 E SEUS PARÁGRAFOS.
Origem: BELEM/PA - BRASIL

Destino(s):
CURRALINHO/PA - Brasil
OEIRAS DO PARA/PA - Brasil<br
Servidor(es):
8088457213/LEONIDAS POMPEU LEÃO VELOSO (ENGENHEIRO AGRONOMO) / 4.5 diárias (Completa) / de 08/12/2009 a 12/12/2009
51672991/NAZARE AJURICABA AMARAL MUNIZ (ENGENHEIRO QUIMICO) / 4.5 diárias (Completa) / de 08/12/2009 a 12/12/2009<br
Ordenador: JOSÉ CLAUDIO MOREIRA CUNHA

DIÁRIA
NÚMERO DE PUBLICAÇÃO: 48499
PORTARIA: 3431

Objetivo: PARTICIPAÇÃO DAS CONSULTAS PÚBLICAS PRESENCIAIS DO PLANO ANUAL DE OUTORGA FLORESTAL-PAOF 2010; POSE E CAPACITAÇÃO DO CONSELHO GESTOR DA FLOTA DO PERU; E POSSE DOS CONSELHOS GESTORES.
Fundamento Legal: ART.145 DA LEI 5.810 E SEUS PRÁGRAFOS
Origem: BELEM/PA - BRASIL

Destino(s):
FARO/PA - Brasil
MONTE ALEGRE/PA - Brasil
MONTE DOURADO/PA - Brasil
ORIXIMINA/PA - Brasil<br
Servidor(es):
00000000000/SIMONE DAMASCENO ARAUJO (COLABORADOR EVENTUAL) / 14.5 diárias (Completa) / de 27/11/2009 a 11/12/2009<br
Ordenador: JOSÉ CLAUDIO MOREIRA CUNHA

DIÁRIA
NÚMERO DE PUBLICAÇÃO: 48495
PORTARIA: 3422/2009

Objetivo: REALIZAR DIAGNÓSTICO AMBIENTAL DA BACIA DO RIO CAETÉ E LEVANTAMENTO DOS ASPÉCTOS BIÓTICOS, FÍSICOS E ANTRÓPICOS DE MAIOR RELEVANCIA, POR MEIO FLUVIAL

Fundamento Legal: ARTIGO 145 DA LEI Nº 5.810 E SEUS PARÁGRAFOS.
Origem: BELÉM/PA - BRASIL
Destino(s):
BRAGANÇA/PA - Brasil<br
Servidor(es):
572154441/DIOGO MARQUES OLIVEIRA (TÉCNICO EM GESTÃO DE MEIO AMBIENTE) / 10.5 diárias (Completa) / de 10/12/2009 a 20/12/2009

572146281/JOÃO DE ATHAYDES SILVA JUNIOR (METEOROLOGISTA) / 10.5 diárias (Completa) / de 10/12/2009 a 20/12/2009
56204491/JOSÉ MARIA PINHEIRO GOMES (MOTORISTA) / 10.5 diárias (Completa) / de 10/12/2009 a 20/12/2009
572016471/WILFREDO PRAGANA DE OLIVEIRA (BIÓLOGO) / 10.5 diárias (Completa) / de 10/12/2009 a 20/12/2009<br
Ordenador: JOSÉ CLAUDIO MOREIRA CUNHA

DIÁRIA
NÚMERO DE PUBLICAÇÃO: 48558
PORTARIA: 3433

Objetivo: PARTICIPAÇÃO DAS CONSULTAS PÚBLICAS PRESENCIAIS DO PLANO ANUAL DE OUTORGA FLORESTAL - PAOF -2010
Fundamento Legal: ART.145 DA LEI 5.810 E SEUS PARÁGRAFOS
Origem: BELEM/PA - BRASIL

Destino(s):
FARO/PA - Brasil
ORIXIMINA/PA - Brasil<br
Servidor(es):
571760212/ADRIANA OLIVEIRA MAUES FERREIRA (TÉCNICO EM GESTÃO DE MEIO AMBIENTE) / 6.5 diárias (Completa) / de 27/11/2009 a 03/12/2009<br
Ordenador: JOSÉ CLAUDIO MOREIRA CUNHA

DIÁRIA
NÚMERO DE PUBLICAÇÃO: 48570
PORTARIA: 3418/2009

Objetivo: REALIZAR VISTORIA TÉCNICA EM EMPREENDIMENTOS MADEIREIROS E CENTRAIS DE CARBONIZAÇÃO PARA SUBSIDIAR PARECER TÉCNICO CONCLUSIVO.

Fundamento Legal: ARTIGO 145 DA LEI 5.810 E SEUS PARÁGRAFOS
Origem: BELÉM/PA - BRASIL
Destino(s):
ABEL FIGUEIREDO/PA - Brasil
PARAGOMINAS/PA - Brasil
RONDON DO PARÁ/PA - Brasil
SÃO MIGUEL DO GUAMÁ/PA - Brasil
ULIANÓPOLIS/PA - Brasil<br
Servidor(es):
05534681/CARLOS ALBERTO DE SOUZA FRANCO (PROFESSOR COLABORADOR NIVEL SUPERIOR) / 10.5 diárias (Completa) / de 30/11/2009 a 10/12/2009

00862071/MARINALDO ANTONIO GONÇALVES (MOTORISTA) / 10.5 diárias (Completa) / de 30/11/2009 a 10/12/2009
Ordenador: JOSÉ CLAUDIO MOREIRA CUNHA

DIÁRIA
NÚMERO DE PUBLICAÇÃO: 48567
PORTARIA: 3432

Objetivo: PRESTAR APOIO TÉCNICO A IMPLANTAÇÃO DO SISREMA MUNICIPAL DE MEIO AMBIENTE, ASSIM COM PARTICIPAR DO CURSO DE LICENCIAMENTO, MONITORAMENTO FISCALIZAÇÃO AMBIENTAL.

Fundamento Legal: ART.145 DA LEI 5.810 E SEUS PARÁGRAFOS

Origem: BELEM/PA - BRASIL

Destino(s):

XINGUARA/PA - Brasil

Servidor(es):

238411/MARCO ANTONIO CARRERA FERREIRA (SOCIOLOGO) / 5.5 diárias (Completa) / de 30/11/2009 a 05/12/2009
Ordenador: JOSÉ CLAUDIO MOREIRA CUNHA

CANCELAMENTO DE LICITAÇÃO
NÚMERO DE PUBLICAÇÃO: 48603
CANCELAMENTO DE LICITAÇÃO

CANCELAMENTO-EDITAL DE LICITAÇÃO - LEILÃO Nº. 032/2009-SEMA/PA

OBJETO: ALIENAÇÃO DE SUBPRODUTOS FLORESTAIS APREENDIDOS PELO IBAMA E DOADOS A SEMA, ARMAZENADOS NO MUNICÍPIO DE MARABÁ-PA.

A Comissão Permanente de Licitação, da SECRETARIA DE ESTADO DE MEIO AMBIENTE – SEMA, torna público o CANCELAMENTO da publicação do Edital de Licitação - LEILÃO Nº. 032/2009-SEMA/PA, publicado no Diário Oficial do Estado Nº. 31536 de 03/11/2009 e Número de Publicação: 39143.

Belém-Pa, em 27 de Novembro de 2009.

ALMIR AUGUSTO DE FIGUEIREDO FILHO

Presidente da Comissão de Licitação - SEMA

CANCELAMENTO DE LICITAÇÃO
NÚMERO DE PUBLICAÇÃO: 48605
CANCELAMENTO DE LICITAÇÃO

CANCELAMENTO-EDITAL DE LICITAÇÃO - LEILÃO Nº. 033/2009-SEMA/PA

OBJETO: ALIENAÇÃO DE SUBPRODUTOS FLORESTAIS APREENDIDOS PELO IBAMA E DOADOS A SEMA, ARMAZENADOS NO MUNICÍPIO DE MARABÁ-PA.

A Comissão Permanente de Licitação, da SECRETARIA DE ESTADO DE MEIO AMBIENTE – SEMA, torna público o CANCELAMENTO da publicação do Edital de Licitação - LEILÃO Nº. 033/2009-SEMA/PA, publicado no Diário Oficial do Estado Nº. 31536 de 03/11/2009e Número de Publicação: 39149.

Belém-Pa, em 27 de Novembro de 2009.

ALMIR AUGUSTO DE FIGUEIREDO FILHO

Presidente da Comissão de Licitação - SEMA

CANCELAMENTO DE LICITAÇÃO
NÚMERO DE PUBLICAÇÃO: 48611
CANCELAMENTO DE LICITAÇÃO

CANCELAMENTO-EDITAL DE LICITAÇÃO - LEILÃO Nº. 034/2009-SEMA/PA

OBJETO: ALIENAÇÃO DE SUBPRODUTOS FLORESTAIS APREENDIDOS PELO IBAMA E DOADOS A SEMA, ARMAZENADOS NO MUNICÍPIO DE MARABÁ-PA.

A Comissão Permanente de Licitação, da SECRETARIA DE ESTADO DE MEIO AMBIENTE – SEMA, torna público o CANCELAMENTO da publicação do Edital de Licitação - LEILÃO Nº. 034/2009-SEMA/PA, publicado no Diário Oficial do Estado Nº 31536 de 03/11/2009 e Número de Publicação: 39158.

Belém-Pa, em 27 de Novembro de 2009.

ALMIR AUGUSTO DE FIGUEIREDO FILHO

Presidente da Comissão de Licitação - SEMA

CANCELAMENTO DE LICITAÇÃO
NÚMERO DE PUBLICAÇÃO: 48613
CANCELAMENTO DE LICITAÇÃO

CANCELAMENTO-EDITAL DE LICITAÇÃO - LEILÃO Nº. 035/2009-SEMA/PA

OBJETO: ALIENAÇÃO DE SUBPRODUTOS FLORESTAIS APREENDIDOS PELO IBAMA E DOADOS A SEMA, ARMAZENADOS NO MUNICÍPIO DE MARABÁ-PA.

A Comissão Permanente de Licitação, da SECRETARIA DE ESTADO DE MEIO AMBIENTE – SEMA, torna público o CANCELAMENTO da publicação do Edital de Licitação - LEILÃO Nº. 035/2009-SEMA/PA, publicado no Diário Oficial do Estado Nº. 31536 de 03/11/2009 e Número de Publicação: 39161.

Belém-Pa, em 27 de Novembro de 2009.

ALMIR AUGUSTO DE FIGUEIREDO FILHO

Presidente da Comissão de Licitação - SEMA

INSTRUÇÃO NORMATIVA Nº 032 DE 23 DE NOVEMBRO DE 2009.

NÚMERO DE PUBLICAÇÃO: 48586

GABINETE DO SECRETÁRIO DE ESTADO DE MEIO AMBIENTE INSTRUÇÃO

O SECRETARIO DE ESTADO DE MEIO AMBIENTE, no uso das atribuições que lhe confere o art. 138, inciso II, da Constituição do Estado do Pará, tendo em vista o disposto no art. 12, inciso

III, da Lei Estadual nº 6.462 que dispõe sobre a Política Estadual de Florestas, de 04 de julho de 2002.

Considerando o Termo de Ajustamento de Conduta publicado no Diário Oficial do Estado nº 31182, de 04/06/2008.

Art. 1º – Estarão isentos da obrigação de Reposição Florestal prevista na Política Estadual de Florestas, Lei 6.462, de 04 de Julho de 2002, a utilização de matéria-prima, quando oriunda da implantação de projetos de uso alternativo, comprovado o interesse público ou social, assim distintos:

§ 1º - Infra-estrutura: abertura e reforma de estradas vicinais e construção de casas e agrovilas em que seja necessário a supressão de vegetação.

§2º - Uso alternativo do solo para produção de alimentos: aqueles para fins de produção agrícola em roças familiares com objetivo de produção de alimentos para subsistência.

Art. 2º – O pedido de supressão vegetal para uso alternativo do solo nos projetos de assentamento com as finalidades descritas no artigo 1º, deverá ser instruído pelos órgãos gestores da reforma agrária, em conformidade com a Instrução Normativa SEMA nº 17, de 15 de setembro de 2008..

Parágrafo único – Os gestores da Reforma Agrária poderão delegar às associações ou cooperativas de assentados a possibilidade de comercializar.

Art. 3º – Serão adotados como procedimentos técnicos para Isenção da obrigação da Reposição conforme a apresentação dos seguintes itens:

I – Decreto de Criação do Assentamento;

II – Mapa do perímetro do assentamento e das infra-estruturas;

III – Inventário florestal da área a ser suprimida (para áreas acima de 03 hectares);

IV – Identificação do detentor da autorização (CNPJ, IE, Estatuto Social, Ata da Assembléia, Registro da Associação no Cartório);

V – Cadastro no CEPROF da associação ou cooperativa que fará a comercialização dos produtos florestais;

VI – justificativa técnica caracterizando o interesse social e a necessidade da supressão;

VII – Cópia autenticada da autorização da supressão;

Art. 4º – A SEMA – Secretaria de Estado de Meio Ambiente procederá em tempo hábil, junto ao SISFLORA – Sistema de Comercialização de Produtos Florestais, para os produtos resultantes de supressão de vegetação, o ajuste necessário para a realização desta operação e os procedimentos.

Art. 5º – A Análise dos Documentos, feitas pelo setor jurídico e técnico para o deferimento dos pedidos de isenção, obedecerão aos trâmites processuais existentes e comuns ao processo de licenciamento Ambiental adotados por esta Secretaria.

Art. 6º - Os produtos florestais oriundos das aberturas previstas no art. 1º desta Instrução Normativa, serão mensurados a partir de inventário florestal a 100 % (cem por cento) elaborado anteriormente a supressão, encaminhado pelo Órgão gestor da Reforma Agrária junto ao processo de Pedido de Autorização de Supressão de Vegetação.

Art. 7º – Esta Instrução Normativa entrará em vigor na data de sua publicação revocando-se as disposições contrárias.

Belém, 23 de Novembro de 2009.

ANIBAL PESSOA PICANÇO

Secretário de Estado e Meio Ambiente

CANCELAMENTO DE LICITAÇÃO
NÚMERO DE PUBLICAÇÃO: 48596
CANCELAMENTO DE LICITAÇÃO

CANCELAMENTO-EDITAL DE LICITAÇÃO - LEILÃO Nº. 031/2009-SEMA/PA

OBJETO: ALIENAÇÃO DE SUBPRODUTOS FLORESTAIS APREENDIDOS PELO IBAMA E DOADOS A SEMA, ARMAZENADOS NO MUNICÍPIO DE MARABÁ-PA.

A Comissão Permanente de Licitação, da SECRETARIA DE ESTADO DE MEIO AMBIENTE – SEMA, torna público o CANCELAMENTO da publicação do Edital de Licitação - LEILÃO Nº. 031/2009-SEMA/PA, publicado no Diário Oficial do Estado Nº. 31536 de 03/11/2009 e Número de Publicação: 39133.

Belém-Pa, em 27 de Novembro de 2009.

ALMIR AUGUSTO DE FIGUEIREDO FILHO

Presidente da Comissão de Licitação - SEMA

CESSÃO DE SERVIDOR

NÚMERO DE PUBLICAÇÃO: 48464

PORTARIA Nº. 3.381/2009-GAB/SEMA DE 26 DE NOVEMBRO DE 2009

ASSUNTO: CESSÃO DE SERVIDOR

O Secretário de Estado de Meio Ambiente, nas atribuições legais que lhe são inerentes; e considerando o teor do Ofício 1.235/P/2009.

R E S O L V E:

Ceder, o servidor MANOEL IMBIRIBA JUNIOR, matrícula 57175417/1, ocupante do cargo de Geólogo, a contar de 01 de dezembro de 2009, para a Companhia de Saneamento do Pará-COSANPA, sem ônus para o órgão de origem.

DÊ-SE CIÊNCIA, REGISTRE-SE E CUMPRA-SE

Belém, 26 de novembro de 2009.

ANIBAL PESSOA PICANÇO

Secretário de Estado de Meio Ambiente

DIÁRIA
NÚMERO DE PUBLICAÇÃO: 48591
PORTARIA: 3419/2009

Objetivo: REALIZAR VISITA TÉCNICA NA APA DO GELADO E PARTICIPAR DE REUNIÃO NO INCRA.

Fundamento Legal: ARTIGO 145 DA LEI 5.810 E SEUS PARÁGRAFOS

Origem: SÃO GERALDO DO ARAGUAIA/PA - BRASIL

Destino(s):

MARABÁ/PA - Brasil

PARAUPEBAS/PA - Brasil

Servidor(es):

572169411/CASSIANO DE OLIVEIRA DOS SANTOS (SOCIOLOGO) / 2.5 diárias (Completa) / de 25/11/2009 a 27/11/2009

00000000/EVÂNIO PEREIRA DA CUNHA (COLABORADOR EVENTUAL) / 2.5 diárias (Completa) / de 25/11/2009 a 27/11/2009

571752911/GISELLE GOUVEA PARISE (ENGENHEIRO/GERENTE) / 2.5 diárias (Completa) / de 25/11/2009 a 27/11/2009

571929702/JOSÉ COELHO SPANNER (SECRETÁRIO DE DIRETORIA) / 2.5 diárias (Completa) / de 25/11/2009 a 27/11/2009

Ordenador: JOSÉ CLAUDIO MOREIRA CUNHA

DIÁRIA

NÚMERO DE PUBLICAÇÃO: 48649

PORTARIA: 3.353

Objetivo: DAR APOIO A EQUIPE QUE REALIZARÁ LEILÕES NO MUNICÍPIO DE MARABÁ.

Fundamento Legal: ARTIGO 145 DA LEI 5.810 E SEUS PARAGRAFOS.

Origem: BELÉM/PA - BRASIL

Destino(s):

MARABÁ/PA - Brasil

Servidor(es):

571942422/LUCAS STEFFEN VELASCO (ASSESSOR) / 4.5 diárias (Completa) / de 01/12/2009 a 05/12/2009

Ordenador: JOSÉ CLAUDIO MOREIRA CUNHA

CESSÃO DE SERVIDOR

NÚMERO DE PUBLICAÇÃO: 48645

PORTARIA Nº. 3.407/2009-GAB/SEMA DE 27 DE NOVEMBRO DE 2009

ASSUNTO: CESSÃO DE SERVIDOR

O Secretário de Estado de Meio Ambiente, nas atribuições legais que lhe são inerentes; e considerando o teor do Ofício 918/2009 DRH/DAF/GAB/SEMMA

R E S O L V E:

Ceder, o servidor GILTON DA ROCHA MOURA, matrícula 3226190/1, ocupante do cargo de Auxiliar Técnico, a contar de 30/11/2009, para a Secretaria Municipal de Meio Ambiente - SEMMA, com ônus para o órgão de origem.

DÊ-SE CIÊNCIA, REGISTRE-SE E CUMPRA-SE

Belém, 27 de novembro de 2009.

ANIBAL PESSOA PICANÇO

Secretário de Estado de Meio Ambiente

LICENÇA ASSISTÊNCIA

NÚMERO DE PUBLICAÇÃO: 48638

PORTARIA Nº. 3.414/2009-GAB/SEMA DE 27 DE NOVEMBRO DE 2009

A Diretora de Gestão Administrativa e Financeira, no uso das atribuições que lhe são conferidas, e considerando o disposto no art. 83 da Lei nº 5.810, de 24.01.1994 e ainda a apresentação do Laudo Médico nº. 89520A/1;

R E S O L V E

CONCEDER 09 (Nove) dias de Licença Assistência ao Servidor MARCO AURELIO XAVIER DE OLIVIERA, matrícula nº. 57214816/1, ocupante do cargo de Engenheiro Agrônomo, lotado na Diretoria de Controle e Qualidade Ambiental, no período de 13/10/2009 a 21/10/2009, sem prejuízo de sua remuneração.

DÊ-SE CIÊNCIA, REGISTRE-SE E CUMPRA-SE

Belém, 27 de Novembro de 2009

ANDREA HUNHOFF

Diretora de Gestão Administrativa e Financeira, em exercício

DIÁRIA

NÚMERO DE PUBLICAÇÃO: 48483

PORTARIA: 3429

Objetivo: ACOMPANHAR EQUIPE QUE IRÁ REALIZAR A MONTAGEM DO MOBILIÁRIO NA SEDE ADMINISTRATIVA DA ATX.

Fundamento Legal: ART.145DA LEI 5.810 E SEUS PARÁGRAFOS

Origem: BELEM/PA - BRASIL

Destino(s):

SÃO FÉLIX DO XINGU/PA - Brasil

Servidor(es):

572148341/SANDRO FORO TRINDADE (ASSISTENTE DE INFRA-ESTRUTURA) / 4.5 diárias (Completa) / de 30/11/2009 a 04/12/2009

Ordenador: JOSÉ CLAUDIO MOREIRA CUNHA

DIÁRIA
NÚMERO DE PUBLICAÇÃO: 48458
PORTARIA: 3417/2009

Objetivo: REALIZAR VISTORIA TÉCNICA A FIM DE SUBSIDIAR LICENCIAMENTO AMBIENTAL
Fundamento Legal: ARTIGO 145 DA LEI Nº 5.810 E SEUS PARAGRAFOS
Origem: BELÉM/PA - BRASIL
Destino(s):
OURILANDIA DO NORTE E TUCUMÃ/PA - Brasil<br
Servidor(es):
54380472/CELY CAMPOS DE MENEZES (ENGENHEIRO) / 0.5 diárias (Completa) / de 24/11/2009 a 24/11/2009
572146911/MAGDALIA TAVARES BARATA (ENGENHEIRO CIVIL) / 0.5 diárias (Completa) / de 24/11/2009 a 24/11/2009<br
Ordenador: JOSÉ CLAUDIO MOREIRA CUNHA

DIÁRIA
NÚMERO DE PUBLICAÇÃO: 48461
PORTARIA: 3428

Objetivo: REALIZAR VISTORIA TÉCNICA EM EMPREENDIMENTO NO QUAL SOLICITA DE RENOVAÇÃO DE LICENÇA DE OPERAÇÃO.
Fundamento Legal: ART.145 DA LEI 5.810 E SEUS PARAGRAFOS
Origem: BELEM/PA - BRASIL
Destino(s):
SANTO ANTONIO DO TAUVA/PA - Brasil<br
Servidor(es):
541902763/IRIS CELESTE NASCIMENTO BANDEIRA (GEOLOGO) / 0.5 diárias (Completa) / de 01/12/2009 a 01/12/2009
571766301/MARIANA NAZARETH DE SOUZA QUEIROZ (ENGENHEIRO) / 0.5 diárias (Completa) / de 01/12/2009 a 01/12/2009
224031/PAULO JOAQUIM PINA QUEIROZ (MOTOCICLISTA) / 0.5 diárias (Completa) / de 01/12/2009 a 01/12/2009<br
Ordenador: JOSÉ CLAUDIO MOREIRA CUNHA
republicação

NÚMERO DE PUBLICAÇÃO: 48369

***PORTARIA Nº. 2.679/2009-GAB/SEMA DE 24/09/2009**
ASSUNTO: AUTORIZAR VIAGEM E CONCEDER DIÁRIA

NOME E MATRICULA DOS SERVIDORES:
- JOÃO AUGUSTO RODRIGUES CABRAL – 5780180-015
CARGO/FUNÇÃO: POLICIA MILITAR
- ELERES SILVA DA COSTA – 5047501/1
CARGO/FUNÇÃO: POLICIA MILITAR
- ANGERSON LUIS DE ALMEIDA LIMA – 5300310-015
CARGO/FUNÇÃO: POLICIA MILITAR
LOCAL: SANTA MARIA DAS BARREIRAS/PA
PERÍODO: 08/09 A 22/09/2009.
QUANT. DE DIÁRIAS: 14 E ½ (QUATORZE E MEIA)
OBJETIVO: ACOMPANHAR TÉCNICOS NA AÇÃO DE FISCALIZAÇÃO.

*REPUBLICADA POR INCORREÇÕES

TORNAR SEM EFEITO PORTARIA
NÚMERO DE PUBLICAÇÃO: 48372

PORTARIA Nº. 3.415/2009-GAB/SEMA DE 27/11/2009
ASSUNTO: TORNAR SEM EFEITO PORTARIA
TORNAR SEM EFEITO A PORTARIA Nº. 3.352/2009-GAB/SEMA DE 25/11/2009, PUBLICADA NO DOE 31.553 DE 26/11/2009, QUE CONCEDEU DIÁRIAS AO SERVIDOR LUCAS STEFFEN VELASCO, MATRICULA Nº. 57194242/2.

DIÁRIA
NÚMERO DE PUBLICAÇÃO: 48410
PORTARIA: 3424

Objetivo: MINISTRAR CURSO DE CAPACITAÇÃO DE GESTORES E TÉCNICOS AMBIENTAIS DA SECRETARIA MUNICIPAL DE MEIO AMBIENTE DE OURILANDIA DO NORTE.
Fundamento Legal: ART.145 DA LEI 5.810 E SEUS PARÁGRAFOS
Origem: BELÉM/PA - BRASIL
Destino(s):
OURILANDIA DO NORTE/PA - Brasil<br
Servidor(es):
541966102/STENIO JOHNASTON BARROS SILVA (TECNICO EM GESTÃO DE MEIO AMBIENTE) / 3.5 diárias (Completa) / de 07/12/2009 a 10/12/2009<br
Ordenador: JOSÉ CLAUDIO MOREIRA CUNHA

DIÁRIA
NÚMERO DE PUBLICAÇÃO: 48435
PORTARIA: 3416/2009

Objetivo: REALIZAR CURSO DE FISCALIZAÇÃO AMBIENTAL
Fundamento Legal: ART. 145 DA LEI 5.810 E SEUS PARÁGRAFOS
Origem: BELÉM/PA - BRASIL
Destino(s):
OURILANDIA DO NORTE/PA - Brasil<br
Servidor(es):
571752091/CESAR PLATON MAIA (ENGENHEIRO/GERENTE) / 4.5 diárias (Completa) / de 07/11/2009 a 11/12/2009<br
Ordenador: JOSÉ CLAUDIO MOREIRA CUNHA

DIÁRIA
NÚMERO DE PUBLICAÇÃO: 48396
PORTARIA: 3.423/2009

Objetivo: ACOMPANHAR A EQUIPE TÉCNICA DE FISCALIZAÇÃO
Fundamento Legal: ART. 145 DA LEI 5.810 E SEUS PARAGRAFOS
Origem: BELÉM/PA - BRASIL
Destino(s):
ALTAMIRA/PA - Brasil
SENADOR JOSÉ PORFÍRIO/PA - Brasil<br
Servidor(es):
33914001/JOSÉ FERNANDO GOMES DE MELO (POLICIAL MILITAR) / 14.5 diárias (Completa) / de 15/09/2009 a 29/09/2009<br
Ordenador: JOSÉ CLAUDIO MOREIRA CUNHA

DIÁRIA
NÚMERO DE PUBLICAÇÃO: 48419
PORTARIA: 3425

Objetivo: TREINAMENTO DE CADASTRO AMBIENTAL, MODULO I - INTRODUÇÃO AO CADASTRO AMBIENTAL RURAL E ORDENAMENTO AMBIENTAL E II - TREINAMENTO NO SIMLAM TÉCNICO.
Fundamento Legal: ART.145 DA LEI 5.810 E SEUS PARAGRAFOS.
Origem: BELEM/PA - BRASIL
Destino(s):
CUMARU DO NORTE/PA - Brasil<br
Servidor(es):
555895443/ROSIENE KEILA BRITO DA PAIXÃO (GERENTE) / 3.5 diárias (Completa) / de 01/12/2009 a 04/12/2009<br
Ordenador: JOSÉ CLAUDIO MOREIRA CUNHA

INSTITUTO DE DESENVOLVIMENTO FLORESTAL

EXTRATO DE CONVÊNIO Nº 007/2009
NÚMERO DE PUBLICAÇÃO: 48448
Nº CONVÊNIO: 007/2009

PARTES: INSTITUTO DE DESENVOLVIMENTO FLORESTAL DO ESTADO DO PARÁ - IDEFLOR E ORGANIZAÇÃO AMIGOS DO PARQUE NACIONAL DA AMAZÔNIA
OBJETO: INTEGRAÇÃO DE ESFORÇOS ENTRE OS PARTICIPANTES PARA PROMOVER, EM REGIME DE COLABORAÇÃO, PARA REALIZAÇÃO DE 2 (DOIS) CURSOS DE CAPACITAÇÃO EM COLETA DE SEMENTE E PRODUÇÃO DE MUDAS DE FLORESTA NATIVA.
VIGÊNCIA: 26/11/2009 a 30/03/2010
VALOR: R\$ 56.560,00 (CINCOENTA E SEIS MIL QUINHENTOS E SESENTA REAIS)
DOTAÇÃO ORÇAMENTÁRIA: 18.543.1226.4797.0000, 33.50.41
FONTE DE RECURSO: 0261
FORO: BELÉM-PA
DATA DA ASSINATURA: 26/11/2009
ORDENADOR RESPONSÁVEL: JORGE ALBERTO GAZEL YARED
ENDEREÇO DO CONTRATADO: CEP: travessa Transamazônica, n.º 1082, Jardim Araras, Itaituba/PA, CEP: 68.180-230

TERMO DE COOPERAÇÃO TÉCNICA
NÚMERO DE PUBLICAÇÃO: 48618
Nº DO TERMO DE COOPERAÇÃO: 010/2009

PARTES: IDEFLOR
INSTITUTO DE DESENVOLVIMENTO ECONOMICO, SOCIAL E AMBIENTAL DO PARÁ.
OBJETO: Execução de ações conjuntas entre as partes acima qualificadas para integração de Informações Florestais às informações Econômicas e Sociais no Sistema de Informação do Estado, objetivando disponibilizá-las, ampliando a visão das partes sobre a necessidade de realização de estudos, pesquisas e análises mais aprofundados, em atividades e regiões específicas.
VIGÊNCIA: de 30 de novembro de 2009 até 30 de abril de 2010.
VALOR: R\$ 17.362,50 (Dezessete Mil, Trezentos e Sessenta e Dois Reais e Cinquenta Centavos).
DOTAÇÃO ORÇAMENTARIA: 79201.18.541.1226.47960000.339 020.
FONTE DO RECURSO: 0261.
FORO: Comarca de Belém – PA.
DATA DE ASSINATURA: 30 de novembro de 2009.
ORDENADOR RESPONSÁVEL: Jorge Alberto Gazel Yared.
ENDEREÇO DO CONTRATADO: Rua Municipalidade, 1461, Belém/PA, Cep: 66050-350.

TORNAR SEM EFEITO
NÚMERO DE PUBLICAÇÃO: 48503

TORNAR SEM EFEITO, a portaria nº 259, de 23/10/08, publicada no D.O.E. de 24/10/2008 e errata da portaria publicada no D.O.E. no dia 17/11/08, que concedia diárias para RAIMUNDA NONATA MONTEIRO.

EXTRATO DE CONVENIO Nº 009/2009
NÚMERO DE PUBLICAÇÃO: 48443
Nº CONVÊNIO: 009/2009

PARTES: INSTITUTO DE DESENVOLVIMENTO FLORESTAL DO ESTADO DO PARÁ - IDEFLOR E O SINDICATO DOS TRABALHADORES RURAIS DE GURUPÁ-PA.
OBJETO: APOIO TÉCNICO E COOPERAÇÃO FINANCEIRA POR PARTE DO CONCEDENTE NA REALIZAÇÃO DO LEVANTAMENTO DOS RECURSOS FLORESTAIS MADEIREIROS E NÃO-MADEIREIROS DE 18 COMUNIDADES DISPOSTAS EM 5 ÁREAS DA REGIÃO E NA PROMOÇÃO DE OFICINAS DE CAPACITAÇÃO SOBRE MANEJO FLORESTAL COMUNITÁRIO.
VIGÊNCIA: 26/11/2009 a 30/04/2010
VALOR: R\$ 20.000,00 (VINTE MIL REAIS)
DOTAÇÃO ORÇAMENTÁRIA: 18.541.1280.6184.0000, 33.50.41
FONTE DE RECURSO: 0261
FORO: BELÉM-PA
DATA DA ASSINATURA: 26/11/2009
ORDENADOR RESPONSÁVEL: JORGE ALBERTO GAZEL YARED
ENDEREÇO DO CONTRATADO E CEP: Travessa Dulcinéa Torres, n.º 576, Gurupá/PA.

SECRETARIA DE ESTADO DE SEGURANÇA PÚBLICA



EXTRATO DE CONTRATO
NÚMERO DE PUBLICAÇÃO: 48430
Nº DO CONTRATO: 112/2009.

MODALIDADE DE LICITAÇÃO: Pregão Eletrônico do Tipo Menor Preço Global Nº. 024/2009-SEGUP.
PARTES: Secretaria de Estado de Segurança Pública, CNPJ/MF Nº 05.054.952/0001-01 e a Empresa EDITORA PROGRESSIVA LTDA, CNPJ/MF Nº. 04.772.585/0001-19.
OBJETO: Materiais Graficos.
VIGENCIA: 30/11/2009 a 29/11/2010.
VALOR: R\$ 80.955,00(Oitenta mil, novecentos e cinquenta e cinco reais)
DOTAÇÃO ORÇAMENTARIA: CONVÊNIO 553/2008 - MJ/ SENASP, referente a meta funcional programática: 21.101.06.181.1184.2590, natureza da despesa 339039.
FONTE DE RECURSOS: 0106.
FORO: Comarca de Belém – PA.
DATA DA ASSINATURA: 30/11/2009.
ORDENADOR DE DESPESA: José Ferreira Sales.
ENDEREÇO DO CONTRATADO: SEGUP – Rua Arcipreste Manoel Teodoro, 305 – Belém/PA.

EXTRATO DE TERMO ADITIVO AO CONTRATO
NÚMERO DE PUBLICAÇÃO: 48412
Nº. DO TERMO ADITIVO: 3º T.A.
Nº. DO CONTRATO: 078/2009-SEGUP.

OBJETO DO CONTRATO: prestação de serviços diversos, incluindo a locação de espaço do Centro de Convenções e Feiras da Amazônia – HANGAR.
VALOR DO CONTRATO ORIGINAL: 220.000,00 (Duzentos e Vinte Mil Reais).
MODALIDADE DE LICITAÇÃO: Dispensa de Licitação nº. 004/2009-SEGUP.
PARTES: Secretaria de Estado de Segurança Pública, CNPJ nº. 05.054.952/0001-01 e a Associação “Via Amazônia”, CNPJ nº. 08.746.928/0001-21.
OBJETO E JUSTIFICATIVA DO ADITAMENTO: As partes resolvem de comum acordo e com fundamento no artigo 57, inciso II, da Lei Federal nº. 8.666/93, aditar o contrato, prorrogando sua vigência por mais 60 (sessenta) dias.
VALOR: não consta.
DATA DA ASSINATURA: 10/09/2009.
VIGÊNCIA DO ADITAMENTO: 13/09/2009 a 12/10/2009.
DOTAÇÃO ORÇAMENTÁRIA: 21.101.06.181.1184.2590 – Ampliação da Capacidade Operacional dos Órgãos do SESP, Natureza de Despesa: 339039.
FONTE DE RECURSO: 0106 e 6121.
ORDENADOR RESPOSÁVEL: José Ferreira Sales.
ADITIVOS ANTERIORES: 1º e 2º T.A.
ENDEREÇO DO CONTRATADO E CEP: Avenida Dr. Freitas s/n, Bairro Marco, CEP. 66.613-902.
DATA DA PUBLICAÇÃO: 30/11/2009.

EXTRATO DE CONTRATO
NÚMERO DE PUBLICAÇÃO: 48427
Nº DO CONTRATO: 111/2009.

MODALIDADE DE LICITAÇÃO: Pregão Presencial SRP nº 061/2008 -SEGUP.
PARTES: Secretaria de Estado de Segurança Pública, CNPJ/MF Nº 05.054.952/0001-01 e a ZIVA TECNOLOGIA E SOLUÇÕES LTDA, CNPJ/MF Nº. 058.165.26/0001-68.
OBJETO: 02 (dois) SWITCH’s de 10/100/1000GBPS, 24 Portas

VIGENCIA: 03/11/2009 a 02/11/2010.
VALOR: R\$ 19.612,14 (Dezenove mil e seiscentos e doze reais e catorze centavos)
DOTAÇÃO ORÇAMENTARIA: CONVÊNIO 324/2007 - SENASP/SEGUP, referente a meta funcional programática: 21.101.06.183.1206.4333, natureza da despesa 449052.
FONTE DE RECURSOS: 0106.
FORO: Comarca de Belém - PA.
DATA DA ASSINATURA: 03/11/2009.
ORDENADOR DE DESPESA: José Ferreira Sales.
ENDEREÇO DO CONTRATADO: SEGUP - Rua Arcipreste Manoel Teodoro, 305 - Belém/PA.

**PORTARIA DE CONCESSÃO DE LICENÇA PRÊMIO
NÚMERO DE PUBLICAÇÃO: 48505
PORTARIA Nº 783/2009-DG/SEGUP DE 25 DE
NOVEMBRO DE 2009**

O Diretor Geral da Secretaria de Estado de Segurança Pública, no uso de suas atribuições legais, e...;
CONSIDERANDO o Requerimento da servidora e autorização do Diretor Geral;
RESOLVE:
Conceder a servidora MARIA DE JESUS DA SILVA BENTES, Agente Administrativo, MF: 70882/1, 60 (sessenta) dias de Licença Prêmio, referente ao exercício 2005/2008, a serem gozadas no período de 03.11.2009 à 01.01.2010.
Registre-se, Publique-se e Cumpra-se.
JOSÉ FERREIRA SALES
Diretor Geral/SEGUP

**APOSTILAMENTO
NÚMERO DE PUBLICAÇÃO: 48564
NÚMERO: 3**

Assinatura: 27/11/2009
Valor: 4.900,50
Justificativa: Considerando a necessidade da SEGUP em garantir suporte à execução do contrato em epígrafe para atender necessidades da Instituição, O Secretário de Estado de Segurança Pública resolve APOSTILAR o contrato nº 017/2009 conforme preceitua o parágrafo 8º do Art.65 da Lei nº 8666/93 firmado com a Empresa, POLICESHOP COMÉRCIO DE PRODUTOS DE SEGURANÇA LTDA para através deste instrumento alterar o número do convênio de 283/2008 para 280/2008 onde está estabelecido o endereço orçamentário 21.101.06.128.1211.4730
Contrato: 17/2009
Ordenador: JOSÉ FERREIRA SALES

**APOSTILAMENTO
NÚMERO DE PUBLICAÇÃO: 48415
NÚMERO: 1**

Assinatura: 27/11/2009
Valor: 8.491,96
Justificativa: Considerando a necessidade da SEGUP em garantir suporte à execução do Contrato em epígrafe para atender necessidades da Instituição, O Secretário de Estado de Segurança Pública resolve APOSTILAR o Contrato nº024/2009 conforme preceitua o parágrafo 8º do Art. 65 da Lei nº 8.666/93 firmado com a Empresa, ATIVA COMÉRCIO DE CABOS E CONEXÕES LTDA - EPP para através deste instrumento alterar o número do convênio de 283/2008 para 280/2008 onde está estabelecido o endereço orçamentário 21.101.06.128.1211.4730
Contrato: 24/2009
Ordenador: JOSÉ FERREIRA SALES

**APOSTILAMENTO
NÚMERO DE PUBLICAÇÃO: 48541
NÚMERO: 2**

Assinatura: 27/11/2009
Valor: 23.002,30
Justificativa: Considerando a necessidade da SEGUP em garantir suporte à execução do contrato em epígrafe para atender necessidades da Instituição, O Secretário de Estado de Segurança Pública resolve APOSTILAR o contrato nº016/2009 conformwe preceitua o parágrafo 8º do Art. 65 da Lei nº8.666/93 firmado com a Empresa TOC MUSICAL LTDA para através deste instrumento alterar o número do convênio de 283/2008 para 280/2008 onde está estabelecido o endereço orçamentário 21.101.06.128.1211.4730
Contrato: 16/2009
Ordenador: JOSÉ FERREIRA SALES

**CONTRATO
NÚMERO DE PUBLICAÇÃO: 48469
CONTRATO: 36/2009**

Objeto: Aquisição de 330 (trezentos e trinta) pistolas de calibre .40, modelo PT 24/7, para atender a demanda da Polícia Civil do Estado do Pará.
Valor Total: 609.180,00
Data Assinatura: 30/11/2009
Vigência: 30/11/2009 a 29/11/2010
Inexigibilidade: 3/2009

Orçamento:
Programa de Trabalho Natureza da Despesa Fonte do Recurso Origem do Recurso
06181120644070000 449052 0141000000 Estadual
Contratado: FORJAS TAURUS S/A
Endereço: Avenida do Forte - até 893/894, 511
CEP. 91360-000 - Porto Alegre/RS
Email: taurus@taurus.com.br
Telefone: 5130213000 Fax: 5130213110
Ordenador: Geraldo José de Araújo

**EXTRATO DE CONTRATO
NÚMERO DE PUBLICAÇÃO: 48305
Nº DO CONTRATO: 108/2009.**

MODALIDADE DE LICITAÇÃO: Pregão Eletrônico SRP nº 018/2009 -SEGUP.
PARTES: Secretaria de Estado de Segurança Pública, CNPJ/MF Nº 05.054.952/0001-01 e a AUDIO MERCANTIL LTDA, CNPJ/MF Nº. 00.064.212/0001-32.
OBJETO: 10 (dez) Placas de Captura de Vídeo
VIGENCIA: 30/11/2009 a 29/11/2010.
VALOR: R\$ 25.000,00 (Vinte e cinco mil reais)
DOTAÇÃO ORÇAMENTARIA: CONVÊNIO 279/2008 - SENASP/SEGUP, referente a meta funcional programática: 21.101.06.183.1206.4343, natureza da despesa 339030.
FONTE DE RECURSOS: 6121.
FORO: Comarca de Belém - PA.
DATA DA ASSINATURA: 30/11/2009.
ORDENADOR DE DESPESA: José Ferreira Sales.
ENDEREÇO DO CONTRATADO: SEGUP - Rua Arcipreste Manoel Teodoro, 305 - Belém/PA.

**EXTRATO DE CONTRATO
NÚMERO DE PUBLICAÇÃO: 48297
Nº DO CONTRATO: 109/2009.**

MODALIDADE DE LICITAÇÃO: Pregão Eletrônico SRP nº 019/2009 -SEGUP.
PARTES: Secretaria de Estado de Segurança Pública, CNPJ/MF Nº 05.054.952/0001-01 e a AFFAIR SYSTEM TELECOMUNICAÇÕES LTDA, CNPJ/MF Nº. 53.178.893/0001-26.
OBJETO: 14 (quatorze) Kit's de Monitoramento Móvel
VIGENCIA: 30/11/2009 a 29/11/2010.
VALOR: R\$ 1.577.772,00 (Hum milhão quinhentos e setenta e sete mil e setecentos e setenta e dois reais)
DOTAÇÃO ORÇAMENTARIA: CONVÊNIO 279/2009 - SENASP/SEGUP, referente a meta funcional programática: 21.101.06.183.1206.4343, natureza da despesa 449052.
FONTE DE RECURSOS: 0306.
FORO: Comarca de Belém - PA.
DATA DA ASSINATURA: 30/11/2009.
ORDENADOR DE DESPESA: José Ferreira Sales.
ENDEREÇO DO CONTRATADO: SEGUP - Rua Arcipreste Manoel Teodoro, 305 - Belém/PA.

**EXTRATO DE CONTRATO
NÚMERO DE PUBLICAÇÃO: 48452
Nº DO CONTRATO: 113/2009.**

MODALIDADE DE LICITAÇÃO: Pregão Eletrônico Tipo Menor Preço Global nº 023/2009 -SEGUP.
PARTES: Secretaria de Estado de Segurança Pública, CNPJ/MF Nº 05.054.952/0001-01 e a MOTOGRÁFICA E COMERCIO DE PAPÉIS LTDA - EPP, CNPJ/MF Nº 10.670.251/0001-37.
OBJETO: Materiais Gráficos
VIGENCIA: 30/11/2009 a 29/11/2010.
VALOR: R\$ 12.412,00 (Doze mil e quatrocentos e doze reais)
DOTAÇÃO ORÇAMENTARIA: CONVÊNIO 155/2007 - SENASP/SEGUP, referente a meta funcional programática: 21.101.06.183.1208.4705, natureza da despesa 339030.
FONTE DE RECURSOS: 0106.
FORO: Comarca de Belém - PA.
DATA DA ASSINATURA: 30/11/2009.
ORDENADOR DE DESPESA: José Ferreira Sales.
ENDEREÇO DO CONTRATADO: SEGUP - Rua Arcipreste Manoel Teodoro, 305 - Belém/PA.

**INEXIGIBILIDADE DE LICITAÇÃO
NÚMERO DE PUBLICAÇÃO: 48641
INEXIGIBILIDADE: 3/2009**

Data: 30/09/2009
Valor: 609.180,00
Objeto: Aquisição de 330 (trezentos e trinta) pistolas de calibre .40, modelo PT 24/7, para atender as necessidades da Polícia Civil do Estado do Pará.
Fundamento Legal: artigo 25, inciso I, da Lei Federal 8.666/1993.
Orçamento:
Programa de Trabalho Natureza da Despesa Fonte do Recurso Origem do Recurso
06181120644070000 449052 0141000000 Estadual
Contratado(s):
Nome: FORJAS TAURUS S/A
Endereço: Avenida do Forte - até 893/894, Bairro: Vila Ipiranga, 511
CEP. 91360-000 - Porto Alegre/RS
Telefone: 5130213000 Fax: 5130213110
Ordenador: Geraldo José de Araújo

**EXTRATO DE CONTRATO
NÚMERO DE PUBLICAÇÃO: 48358
Nº DO CONTRATO: 110/2009.**

MODALIDADE DE LICITAÇÃO: Pregão Eletrônico SRP nº 030/2009 -SEGUP.
PARTES: Secretaria de Estado de Segurança Pública, CNPJ/MF Nº 05.054.952/0001-01 e a SMS TECNOLOGIA ELETRÔNICA LTDA, CNPJ/MF Nº. 48.715.759/0001-87.
OBJETO: 06 (seis) Nobreak's de 3.000 VA
VIGENCIA: 19/10/2009 a 18/10/2010.
VALOR: R\$ 13.200,00 (Treze mil e duzentos reais)
DOTAÇÃO ORÇAMENTARIA: CONVÊNIO 324/2009 - SENASP/SEGUP, referente a meta funcional programática: 21.101.06.181.1054.2483, natureza da despesa 339036.
FONTE DE RECURSOS: 0306.
FORO: Comarca de Belém - PA.
DATA DA ASSINATURA: 19/10/2009.
ORDENADOR DE DESPESA: José Ferreira Sales.
ENDEREÇO DO CONTRATADO: SEGUP - Rua Arcipreste Manoel Teodoro, 305 - Belém/PA.

**DIÁRIA
NÚMERO DE PUBLICAÇÃO: 48606
PORTARIA: 779/2009-DG**

Objetivo: CAPACITAR SERVIDORES PARA USO DO PORTAL INFOSEG.
Fundamento Legal: DEC Nº 2.819/94
Origem: BELEM/PA - BRASIL
Destino(s):
MARABÁ/PA - Brasil
REDEÇÃO/PA - Brasil<br
Servidor(es):
55927631/ROSIVALDO DOS SANTOS AMORIM (CB/PM) / 4.5 diárias (Completa) / de 22/11/2009 a 26/11/2009<br
Ordenador: JOSÉ FERREIRA SALES

**PORTARIA DE CONCESSÃO DE PERÍODO DE FÉRIAS
NÚMERO DE PUBLICAÇÃO: 48502
PORTARIA Nº 782/2009-DG/SEGUP DE 25 DE
NOVEMBRO DE 2009**

O Diretor Geral da Secretaria de Estado de Segurança Pública, no uso de suas atribuições legais, e...;
CONSIDERANDO o Requerimento da servidora e autorização do Diretor Geral;
RESOLVE:
Conceder 30 (trinta) dias de férias regulamentares a servidora MARIA DE JESUS DA SILVA BENTES, Agente Administrativo, MF: 70882/1, referente ao exercício 2008/2009, a serem gozadas no período de 01 à 30.10.2009.
Registre-se, Publique-se e Cumpra-se.
JOSÉ FERREIRA SALES
Diretor Geral/SEGUP

**DIÁRIA
NÚMERO DE PUBLICAÇÃO: 48622
PORTARIA: 780/2009-DG**

Objetivo: CAPACITAR SERVIDORES PARA USO DO PORTAL INFOSEG.
Fundamento Legal: DEC. Nº 2.819/94
Origem: BELEM/PA - BRASIL
Destino(s):
MARABÁ/PA - Brasil
REDEÇÃO/PA - Brasil<br
Servidor(es):
57299801/MARCOS NEI DOS SANTOS CAMPOS (CB/PM) / 4.5 diárias (Completa) / de 22/11/2009 a 26/11/2009<br
Ordenador: JOSÉ FERREIRA SALES

POLÍCIA CIVIL

**DISPENSA DE LICITAÇÃO
NÚMERO DE PUBLICAÇÃO: 48471
DISPENSA: 1/2009**

Data: 26/11/2009
Valor: 12.935,32
Objeto: Contratação de Empresa Especializada na execução de estrutura metálica para sustentação de elevador para deficientes, no prédio da Delegacia Geral de Polícia Civil.
Fundamento Legal: Art 24, inciso I da Lei 8.666/93 e suas alterações posteriores.
Data de Ratificação: 26/11/2009
Orçamento:
Programa de Trabalho Natureza da Despesa Fonte do Recurso Origem do Recurso
06122012545340000 339039 0101000000 Estadual
Contratado(s):
Nome: AMAZON FERRO ENGENHARIA LTDA
Endereço: Rua Angélica, Bairro: Águas Lindas, 68
CEP. 67020-310 - Ananindeua/PA
Telefone: 9132559509
Ordenador: RAIMUNDO BENASSULY MAUES JUNIOR

POLÍCIA MILITAR

AVISO DE LICITAÇÃO
NÚMERO DE PUBLICAÇÃO: 48389
MODALIDADE: PREGÃO ELETRÔNICO
NÚMERO: 21/2009

Objeto: Aquisição de Material de Expediente para a PMPA
Entrega do Edital: www.comprasnet.gov.br
Responsável pelo certame: Denise da Costa Gomes Silva
Local de Abertura: www.comprasnet.gov.br
Data da Abertura: 15/12/2009
Hora da Abertura: 09:30
Orçamento:
Programa de Trabalho Natureza da Despesa Fonte do Recurso
Origem do Recurso
06181118425890000 339030 0101000000
Estadual
Ordenador: LUIZ DÁRIO DA SILVA TEIXEIRA

DIÁRIA
NÚMERO DE PUBLICAÇÃO: 48269
PORTARIA: 1419-DF

Objetivo: Devido apresentação na Auditoria da 8ª Circunscrição Judiciária Militar
Fundamento Legal: Lei nº 5.119/84
Origem: CAPITÃO POÇO/PA - BRASIL
Destino(s):
Belém/PA - Brasil<br
Servidor(es):
57200400/Ronaldo Dênis dos Santos Corrêa (SD PM) / 2.0 diárias (Alimentação) / de 22/04/2009 a 24/04/2009<br
Ordenador: LUIZ DÁRIO DA SILVA TEIXEIRA

DIÁRIA
NÚMERO DE PUBLICAÇÃO: 48270
PORTARIA: 1437-DF

Objetivo: A fim de fazer condução e entrega de menor na FUNCAP-Santarém
Fundamento Legal: Lei nº 119/84
Origem: ALTAMIRA/PA - BRASIL
Destino(s):
Santarém/PA - Brasil<br
Servidor(es):
5767172/Ariobaldo Emerson P.Patriota (CB PM) / 2.0 diárias (Pousada) / de 01/06/2009 a 03/06/2009
5719985/Julieli Santos Del Castilho (SD PM) / 2.0 diárias (Pousada) / de 01/06/2009 a 03/06/2009<br
Ordenador: LUIZ DÁRIO DA SILVA TEIXEIRA

DIÁRIA
NÚMERO DE PUBLICAÇÃO: 48271
PORTARIA: 1361-DF

Objetivo: A fim de escoltarem detentos até a comarca de Augusto Corrêa
Fundamento Legal: Lei nº 5.119/84
Origem: BRAGANÇA/PA - BRASIL
Destino(s):
Augusto Corrêa/PA - Brasil<br
Servidor(es):

56950821/Carlos Luis da Silva Costa (SD PM) / 1.0 diárias (Alimentação) / de 14/04/2009 a 14/04/2009
57643781/Lucicley Martins da Luz (CB PM) / 1.0 diárias (Alimentação) / de 14/04/2009 a 14/04/2009
57644241/Marcio Hugo Evangelista da Silva (CB PM) / 1.0 diárias (Alimentação) / de 14/04/2009 a 14/04/2009<br
Ordenador: LUIZ DÁRIO DA SILVA TEIXEIRA

DIÁRIA
NÚMERO DE PUBLICAÇÃO: 48272
PORTARIA: 1405-DF

Objetivo: Para audiência de instrução e julgamento
Fundamento Legal: Lei nº 5.119/84
Origem: CAPANEMA/PA - BRASIL
Destino(s):
Santa Maria do Pará/PA - Brasil<br
Servidor(es):
5768063/Cleuson de Souza Chaves (CB PM) / 1.0 diárias (Alimentação) / de 17/06/2009 a 17/06/2009
5732662/Hervison Luiz do Espírito S.Monteiro (CB PM) / 1.0 diárias (Alimentação) / de 17/06/2009 a 17/06/2009<br
Ordenador: LUIZ DÁRIO DA SILVA TEIXEIRA

CONTRATO
NÚMERO DE PUBLICAÇÃO: 48494
CONTRATO: 71/2009

Objeto: Justificativa, o presente contrato tem como objetivo o FORNECIMENTO DE COLETES BALÍSTICOS, conforme as condições e especificações constantes no Contrato.
Valor Total: 27.738,00
Data Assinatura: 30/11/2009
Vigência: 30/11/2009 a 13/01/2010
Pregão Eletrônico: 25/2009

Orçamento:
Programa de Trabalho Natureza da Despesa Fonte do Recurso
Origem do Recurso
06181118425890000 449052 0306002090
Federal
Contratado: RUBENS LOURENÇO BRANDALISE -EPP
Endereço: Rua Nunes Machado - até 1519/1520, 42
CEP: 80250-000 - Curitiba/PRTelefone: 1147262674
Ordenador: LUIZ DÁRIO DA SILVA TEIXEIRA
Suprimento de Fundo

NÚMERO DE PUBLICAÇÃO: 48267
ERRATA DA PUBLICAÇÃO Nº 47282
PORTARIA: 1701-DF

Prazo para Aplicação (em dias): 20
Prazo para Prestação de Contas (em dias): 20
Servidor: RONALDO C. PERDIGÃO DE MORAES
Cargo: CAP PM OF. DF
Matrícula Funcional: 5824435

Recurso(s):
Programa de Trabalho Fonte do Recurso Natureza da Despesa Valor
26122012545350000 0101000000 339030 600,00

Ordenador: LUIZ DÁRIO DA SILVA TEIXEIRA

SUPRIMENTO DE FUNDO
NÚMERO DE PUBLICAÇÃO: 48268
PORTARIA: 1704-DF

Prazo para Aplicação (em dias): 20
Prazo para Prestação de Contas (em dias): 20
Servidor: LUIS CLEBER ACÁCIO BARBOSA
Cargo: TEN CEL PM CMT 14º BPM
Matrícula Funcional: 2050773

Recurso(s):
Programa de Trabalho Fonte do Recurso Natureza da Despesa Valor
26122012546680000 0101000000 339030 200,00

Ordenador: LUIZ DÁRIO DA SILVA TEIXEIRA

DIÁRIA
NÚMERO DE PUBLICAÇÃO: 48286
PORTARIA: 1385-DF

Objetivo: A fim de depor como testemunha em audiência
Fundamento Legal: Lei nº 5.119/84
Origem: CAPANEMA/PA - BRASIL
Destino(s):
Ourém/PA - Brasil<br

Servidor(es):
3393950/José João dos S. N. Monteiro (SGT PM) / 1.0 diárias (Alimentação) / de 23/04/2009 a 23/04/2009<br
Ordenador: LUIZ DÁRIO DA SILVA TEIXEIRA

DIÁRIA
NÚMERO DE PUBLICAÇÃO: 48290
PORTARIA: 1408-DF

Objetivo: A fim de prestarem depoimento como trstemunha de acusação nos autos da ação penal
Fundamento Legal: Lei nº 5.119/84

Origem: CAPANEMA/PA - BRASIL

Destino(s):
Santa Luzia do Pará/PA - Brasil<br

Servidor(es):
5690641/Ademilton Correa Ribeiro (SGT PM) / 1.0 diárias (Alimentação) / de 03/06/2009 a 03/06/2009
5768039/Delson Oliveira dos Santos (CB PM) / 1.0 diárias (Alimentação) / de 03/06/2009 a 03/06/2009
5582768/José Edmilson G. Siqueira (CB PM) / 1.0 diárias (Alimentação) / de 03/06/2009 a 03/06/2009<br
Ordenador: LUIZ DÁRIO DA SILVA TEIXEIRA

DIÁRIA
NÚMERO DE PUBLICAÇÃO: 48273
PORTARIA: 1438-DF

Objetivo: A fim de participarem de treinamento de recadastramento geral da PMPA
Fundamento Legal: Lei nº 5.119/84
Origem: ALTAMIRA/PA - BRASIL

Destino(s):
Santarém/PA - Brasil<br
Servidor(es):
5729190/Claudio Rodrigues Alves (CB PM) / 3.0 diárias (Pousada) / de 28/05/2009 a 31/05/2009
5887429/Jacson Barros Sobrinho (TEN PM) / 3.0 diárias (Pousada) / de 28/05/2009 a 31/05/2009
5148022/Jairo Nascimento de Sousa (CB PM) / 3.0 diárias (Pousada) / de 28/05/2009 a 31/05/2009<br
Ordenador: LUIZ DÁRIO DA SILVA TEIXEIRA

DIÁRIA
NÚMERO DE PUBLICAÇÃO: 48279
PORTARIA: 1407-DF

Objetivo: A fim de ser inquirido como testemunha
Fundamento Legal: Lei nº 5.119/84

Origem: CAPANEMA/PA - BRASIL

Destino(s):
Primavera/PA - Brasil<br

Servidor(es):
57286651/Walber Lisboa Farias (CB PM) / 1.0 diárias (Alimentação) / de 03/06/2009 a 03/06/2009<br
Ordenador: LUIZ DÁRIO DA SILVA TEIXEIRA

DIÁRIA
NÚMERO DE PUBLICAÇÃO: 48283
PORTARIA: 1429-DF

Objetivo: A fim de realizar conferência de carga das unidades subordinadas ao CPR VI

Fundamento Legal: Lei nº 5.119/84

Origem: PARAGOMINAS/PA - BRASIL

Destino(s):

Irituia, Garrafão do Norte, Ourém/PA - Brasil

Nova Esperança do Piriá/PA - Brasil<br

Ordenador: LUIZ DÁRIO DA SILVA TEIXEIRA

DIÁRIA
NÚMERO DE PUBLICAÇÃO: 48298
PORTARIA: 1475-DF

Objetivo: A fim de atender o chamado de Justiça
Fundamento Legal: Lei nº 5.119/84

Origem: BREVES/PA - BRASIL

Destino(s):

Belém/PA - Brasil<br

Servidor(es):

7010729/Ulisses Lima Goiabeira (CB PM) / 4.0 diárias (Alimentação) / de 02/06/2009 a 06/06/2009<br
Ordenador: LUIZ DÁRIO DA SILVA TEIXEIRA

DIÁRIA
NÚMERO DE PUBLICAÇÃO: 48300
PORTARIA: 1426-DF

Objetivo: Devido chamado da Justiça Militar do Estado
Fundamento Legal: Lei nº 5.119/84

Origem: PARAGOMINAS/PA - BRASIL

Destino(s):

Belém/PA - Brasil<br

Ordenador: LUIZ DÁRIO DA SILVA TEIXEIRA

DIÁRIA
NÚMERO DE PUBLICAÇÃO: 48308
PORTARIA: 1445-DF

Objetivo: A fim de prestarem depoimento como testemunhas de acusação nos autos da ação penal
Fundamento Legal: Lei nº 5.119/84

Origem: CAPANEMA/PA - BRASIL

Destino(s):

Santa Luzia do Pará/PA - Brasil<br

Servidor(es):

50788811/Antônio Edson B.Vieira (SGT PM) / 1.0 diárias (Alimentação) / de 12/02/2009 a 12/02/2009<br
Ordenador: LUIZ DÁRIO DA SILVA TEIXEIRA

DIÁRIA
NÚMERO DE PUBLICAÇÃO: 48313
PORTARIA: 1430-DF

Objetivo: A fim de participar da Reunião com os Presidentes de bairros dos Municípios pertencentes à área de circunscrição ao CPR VI, sobre Segurança Pública e Comunidade
Fundamento Legal: Lei nº 5.119/84

Origem: PARAGOMINAS/PA - BRASIL

Destino(s):

Dom Eliseu, Itinga, Ulianópolis/PA - Brasil

Mãe do Rio e Ipixuna do Pará/PA - Brasil<br

Servidor(es):

57737761/Rodrigo Octávio Saldanha Leite (CAP PM) / 4.0 diárias (Alimentação) / de 25/05/2009 a 29/05/2009<br
Ordenador: LUIZ DÁRIO DA SILVA TEIXEIRA

CONTINUA NO CADERNO 3

Executivo 3

TERÇA-FEIRA, 01 DE DEZEMBRO DE 2009

**SECRETARIA DE ESTADO DE
SEGURANÇA PÚBLICA**



POLÍCIA MILITAR

DIÁRIA

NÚMERO DE PUBLICAÇÃO: 48439

PORTARIA: 1499-DF-COL.

Objetivo: A fim de efetuarem escolta de presos de Justiça a diversos municípios

Fundamento Legal: Lei nº 5.119/84

Origem: SANTA IZABEL(AMERICANO)/PA - BRASIL

Destino(s):

Acará, Tucuruí, Vigia e Aurora do Pará/PA - Brasil

Marabá, Paragominas, Bragança, Abaetetuba/PA - Brasil

Ponta de Pedras, Igarapé Açú, Maracanã/PA - Brasil<br

Servidor(es):

5584272/"AILTON DA SILVA IVO" ("CB PM") / 1.0 diárias (Alimentação) / de 08/06/2009 a 08/06/2009

5584272/"AILTON DA SILVA IVO" ("CB PM") / 1.0 diárias (Alimentação) / de 09/06/2009 a 09/06/2009

5700280/"ANTONIO EDEVALDO DA S.LIMA" ("CB PM") / 1.0 diárias (Alimentação) / de 01/06/2009 a 01/06/2009

5796083/"ANTONIO RENILSON DA SILVA LELES" ("CB PM") / 1.0 diárias (Alimentação) / de 16/06/2009 a 16/06/2009

5690455/"ANTONIO SATÍRIO CORPES DE SOUSA" ("CB PM") / 1.0 diárias (Alimentação) / de 16/06/2009 a 16/06/2009

5201196/"BENEDITO BORGES F. DOS SANTOS" ("CB PM") / 1.0 diárias (Alimentação) / de 10/06/2009 a 10/06/2009

5064562/"CARLOS ALBERTO SOUSA COSTA" ("CB PM") / 2.0 diárias (Alimentação) / de 03/06/2009 a 05/06/2009

5591350/"CLAUDIONOR DE BRITO FREITAS" ("CB PM") / 1.0 diárias (Alimentação) / de 01/06/2009 a 01/06/2009

7009968/"CLODOALDO DA PAIXÃO FARIAS" ("CB PM") / 1.0 diárias (Alimentação) / de 09/06/2009 a 09/06/2009

3382460/"EMANUEL DE JESUS MENDES DA COSTA" ("CB PM") / 1.0 diárias (Alimentação) / de 10/06/2009 a 10/06/2009

5692288/"ERINALDO MIRANDA DE SOUZA" ("CB PM") / 1.0 diárias (Alimentação) / de 03/06/2009 a 03/06/2009

54193045/"FRANCISCO DOS SANTOS FARIAS" ("SD PM") / 1.0 diárias (Alimentação) / de 01/06/2009 a 02/06/2009

54195577/"GERSON GARCIA DA COSTA" ("CB PM") / 1.0 diárias (Alimentação) / de 10/06/2009 a 10/06/2009

3389928/"JOÃO BOSCO DA CUNHA NUNES" ("CB PM") / 1.0 diárias (Alimentação) / de 10/06/2009 a 10/06/2009

3389928/"JOÃO BOSCO DA CUNHA NUNES" ("CB PM") / 1.0 diárias (Alimentação) / de 09/06/2009 a 09/06/2009

3389928/"JOÃO BOSCO DA CUNHA NUNES" ("CB PM") / 2.0 diárias (Alimentação) / de 03/06/2009 a 05/06/2009

5387027/"JORGE ANTONIO DANTAS FREITAS" ("CB PM") / 1.0 diárias (Alimentação) / de 10/06/2009 a 10/06/2009

3396070/"JOSÉ CARLOS MATOS DA CUNHA" ("CB PM") / 1.0 diárias (Alimentação) / de 01/06/2009 a 01/06/2009

5199352/"JULIO CESAR AMARAL LAURENITO" ("CB PM") / 1.0 diárias (Alimentação) / de 09/06/2009 a 09/06/2009

5199352/"JULIO CESAR AMARAL LAURENITO" ("CB PM") / 1.0 diárias (Alimentação) / de 10/06/2009 a 10/06/2009

5200938/"MARCELO DE SOUZA SILVEIRA" ("CB PM") / 1.0 diárias (Alimentação) / de 03/06/2009 a 03/06/2009

5593123/"MARTONEY FEIJÃO TAVARES" ("CB PM") / 1.0 diárias (Alimentação) / de 02/06/2009 a 02/06/2009

5386829/"NALDO CARDOSO DE OLIVEIRA" ("CB PM") / 1.0 diárias (Alimentação) / de 09/06/2009 a 09/06/2009

3399486/"PAULO ROBERTO ALVES RIBEIRO" ("CB PM") / 1.0 diárias (Alimentação) / de 01/06/2009 a 02/06/2009

5046394/"RICARDO DA SILVA PINHEIRO" ("CB PM") / 1.0 diárias (Alimentação) / de 09/06/2009 a 09/06/2009

5335124/"RONALDO H.TEIXEIRA DE SOUZA" ("CB PM") / 1.0 diárias (Alimentação) / de 02/06/2009 a 02/06/2009

5168104/"RONILDO DO S.R. DA SILVA" ("CB PM") / 1.0 diárias (Alimentação) / de 09/06/2009 a 09/06/2009

5195446/"RUBENS CORREA" ("CB PM") / 1.0 diárias (Alimentação) / de 02/06/2009 a 02/06/2009

3396274/"SÉRGIO BRANDÃO DA SILVA" ("CB PM") / 1.0 diárias (Alimentação) / de 08/06/2009 a 08/06/2009

3396274/"SÉRGIO BRANDÃO DA SILVA" ("CB PM") / 1.0 diárias (Alimentação) / de 09/06/2009 a 09/06/2009

5699879/"VAGNER COSTA DA SILVA" ("CB PM") / 1.0 diárias (Alimentação) / de 02/06/2009 a 02/06/2009

5203295/"WERBERT FONTINELLI ROCHA SOUZA" ("CB PM") / 1.0 diárias (Alimentação) / de 09/06/2009 a 09/06/2009<br

Ordemador: LUIZ DÁRIO DA SILVA TEIXEIRA

DIÁRIA NÚMERO DE PUBLICAÇÃO: 48325 PORTARIA: 1450-DF

Objetivo: A fim de reforçarem o policiamento por ocasião da posse do prefeito

Fundamento Legal: Lei nº 5.119/84

Origem: BREVES/PA - BRASIL

Destino(s):

Afuá/PA - Brasil<br

Servidor(es):

55759741/Cleber Marcio Aragão Dias (CB PM) / 3.0 diárias (Alimentação) / de 31/12/2008 a 03/01/2009

50788301/José Maria da Silva Barbosa Filho (CB PM) / 3.0 diárias (Alimentação) / de 31/12/2008 a 03/01/2009

57314701/Raimundo Amil Batista Monteiro (CB PM) / 3.0 diárias (Alimentação) / de 31/12/2008 a 03/01/2009

541925911/Romulo Aranha Carvalho (SD PM) / 3.0 diárias (Alimentação) / de 31/12/2008 a 03/01/2009<br

Ordemador: LUIZ DÁRIO DA SILVA TEIXEIRA

DIÁRIA NÚMERO DE PUBLICAÇÃO: 48343 PORTARIA: 1440-DF-COL.

Objetivo: A fim de cumprirem mandado de reintegração de posse, expedido pela Vara Agrária de Altamira

Fundamento Legal: Lei nº 5.119/84

Origem: ALTAMIRA/PA - BRASIL

Destino(s):

Anapu/PA - Brasil<br

Servidor(es):

54199573/Achylles Florencio de Sousa (SD PM) / 2.0 diárias (Pousada) / de 19/05/2009 a 21/05/2009

5577500/Agenor Rebelo dos Santos (SGT PM) / 2.0 diárias (Pousada) / de 19/05/2009 a 21/05/2009

54194366/antonio Pinto Silva Rocha (SD PM) / 2.0 diárias (Pousada) / de 19/05/2009 a 21/05/2009

57199858/Dominique Duarte Ozawa (SD PM) / 2.0 diárias (Pousada) / de 19/05/2009 a 21/05/2009

57198412/Eder Judson Almeida da Trindade (SD PM) / 2.0 diárias (Pousada) / de 19/05/2009 a 21/05/2009

54194210/Elziano Sousa Miranda (SD PM) / 2.0 diárias (Pousada) / de 19/05/2009 a 21/05/2009

5577330/Eemisvaldo da Silva Costa (CB PM) / 2.0 diárias (Pousada) / de 19/05/2009 a 21/05/2009

57199895/Gleiciane Barroso Carvalho (SD PM) / 2.0 diárias (Pousada) / de 19/05/2009 a 21/05/2009

57198436/Heleyson Oliveira Veloso (SD PM) / 2.0 diárias (Pousada) / de 19/05/2009 a 21/05/2009

5767318/Helio Aranha de Melo e Silva (CB PM) / 2.0 diárias (Pousada) / de 19/05/2009 a 21/05/2009

5766265/Herzen Alessandro S. da Silva (CB PM) / 2.0 diárias (Pousada) / de 19/05/2009 a 21/05/2009

5887429/Jacson Barros Sobrinho (TEN PM) / 2.0 diárias (Pousada) / de 19/05/2009 a 21/05/2009

57198454/José Nypson Lima Paixão (SD PM) / 2.0 diárias (Pousada) / de 19/05/2009 a 21/05/2009

54196198/Kleber Queiroz da Silva (SD PM) / 2.0 diárias (Pousada) / de 19/05/2009 a 21/05/2009

5684129/Sidney Fortunato da Silva (CB PM) / 2.0 diárias (Pousada) / de 19/05/2009 a 21/05/2009

57199860/Tairo Gustavo Pereira da Silva (SD PM) / 2.0 diárias (Pousada) / de 19/05/2009 a 21/05/2009<br

Ordemador: LUIZ DÁRIO DA SILVA TEIXEIRA

SUPERINTENDÊNCIA DO SISTEMA PENITENCIÁRIO DO ESTADO DO PARÁ

RESUMO DE PORTARIA

NÚMERO DE PUBLICAÇÃO: 48538

PORTARIA Nº 1267/2009-GAB.SUSIPE

BELÉM, 16 DE NOVEMBRO DE 2009.

O SUPERINTENDENTE DO SISTEMA PENITENCIÁRIO DO ESTADO, no uso de suas atribuições legais, conferidas através da Lei nº 6.688 de 13 de setembro de 2004.

RESOLVE:

PRORROGAR a Portaria nº 020/09-Gab.SUSIPE, de 07/01/09, publicada no DOE nº 31339 de 16/01/09.

PRORROGAR a Portaria nº 018/09-Gab.SUSIPE, de 07/01/09, publicada no DOE nº 31339 de 16/01/09.

PRORROGAR a Portaria nº 017/09-Gab.SUSIPE, de 07/01/09, publicada no DOE nº 31339 de 16/01/09.

PRORROGAR a Portaria nº 030/09-Gab.SUSIPE, de 13/01/09, publicada no DOE nº 31338 de 15/01/09.

PRORROGAR a Portaria nº 028/09-Gab.SUSIPE, de 12/01/09, publicada no DOE nº 31340 de 19/01/09.

PRORROGAR a Portaria nº 029/09-Gab.SUSIPE, de 12/01/09, publicada no DOE nº 31340 de 19/01/09.

PRORROGAR a Portaria nº 1364/09-Gab.SUSIPE, de 28/01/09, publicada no DOE nº 31351 de 03/02/09.

PRORROGAR a Portaria nº 071/09-Gab.SUSIPE, de 28/01/09, publicada no DOE nº 31351 de 03/02/09.

PRORROGAR a Portaria nº 072/09-Gab.SUSIPE, de 28/01/09, publicada no DOE nº 31351 de 03/02/09.

PRORROGAR a Portaria nº 073/09-Gab.SUSIPE, de 28/01/09, publicada no DOE nº 31351 de 03/02/09.

PRORROGAR a Portaria nº 074/09-Gab.SUSIPE, de 28/01/09, publicada no DOE nº 31351 de 03/02/09.

PRORROGAR a Portaria nº 075/09-Gab.SUSIPE, de 28/01/09, publicada no DOE nº 31351 de 03/02/09.

PRORROGAR a Portaria nº 109/09-Gab.SUSIPE, de 28/01/09, publicada no DOE nº 31351 de 03/02/09.

PRORROGAR a Portaria nº 110/09-Gab.SUSIPE, de 28/01/09, publicada no DOE nº 31351 de 03/02/09.

PRORROGAR a Portaria nº 111/09-Gab.SUSIPE, de 28/01/09, publicada no DOE nº 31351 de 03/02/09.

Dê-se Ciência, Publique-se e Cumpra-se.

JUSTINIANO ALVES JUNIOR

Superintendente do Sistema Penitenciário

DIÁRIA NÚMERO DE PUBLICAÇÃO: 48463 PORTARIA: 2824

Objetivo: complementar a Portaria nº 2770/2009-NAR/NGP. SUSIPE, que concedeu pagamento de diárias aos servidores que escoltaram preso de justiça a fim de ser submetido a julgamento na Comarca de Breves/PA

Fundamento Legal: Art. 145, da Lei nº 5.810, de 24/01/1994

Origem: MARITUBA/PA - BRASIL

Destino(s):

BREVES/PA - Brasil<br

Servidor(es):

41890/EVALDO MAGNO (AGENTE PRISIONAL) / 1.0 diárias (Completa) / de 20/11/2009 a 20/11/2009

5726220/ROSINALDO HUGO MIRANDA (AGENTE PRISIONAL) / 1.0 diárias (Completa) / de 20/11/2009 a 20/11/2009<br

Ordemador: JOSÉ GUILHERME MARQUES TAVARES

DIÁRIA NÚMERO DE PUBLICAÇÃO: 48487 PORTARIA: 2826

Objetivo: escoltar presa de justiça a fim de participar de audiência na Comarca de São Domingos do Capim/PA

Fundamento Legal: Art. 145, da Lei nº 5.810, de 24/01/1994

Origem: ANANINDEUA/PA - BRASIL

Destino(s):

SÃO DOMINGOS DO CAPIM/PA - Brasil<br

Servidor(es):

54188635/AIANA SERRÃO DE CARVALHO (AGENTE PRISIONAL) / 0.5 diárias (Completa) / de 05/11/2009 a 05/11/2009

5830621/JOÃO BATISTA OLIVEIRA DA SILVA (MOTORISTA) / 0.5 diárias (Completa) / de 05/11/2009 a 05/11/2009

54196386/MARIA EDILENE DA SILVA SOUSA (AGENTE PRISIONAL) / 0.5 diárias (Completa) / de 05/11/2009 a 05/11/2009<br

Ordemador: JOSÉ GUILHERME MARQUES TAVARES

DIÁRIA NÚMERO DE PUBLICAÇÃO: 48478 PORTARIA: 2825

Objetivo: escoltar internas a fim de participarem de audiência na Comarca de Maracanã/PA

Fundamento Legal: Art. 145, da Lei nº 5.810, de 24/01/1994

Origem: ANANINDEUA/PA - BRASIL

Destino(s):

MARACANÃ/PA - Brasil<br

Servidor(es):

5415012/EDMILSON PINHEIRO NEVES (MOTORISTA) / 0.5 diárias (Completa) / de 06/11/2009 a 06/11/2009

5681464/JORGEANE LOUREIRO DOS SANTOS (AGENTE PRISIONAL) / 0.5 diárias (Completa) / de 06/11/2009 a 06/11/2009

57217261/MARIA DOMINGAS MEDEIROS RODRIGUES (AGENTE PRISIONAL) / 0.5 diárias (Completa) / de 06/11/2009 a 06/11/2009<br

Ordemador: JOSÉ GUILHERME MARQUES TAVARES

**DIÁRIA
NÚMERO DE PUBLICAÇÃO: 48437
PORTARIA: 2823**

Objetivo: verificar situações mecânicas da VTR de placa JVS-1037, pois a mesma encontrava-se parada, bem como verificar a situação do grupo gerador do CR Paragominas
Fundamento Legal: Art. 145, da Lei nº 5.810, de 24/01/1994
Origem: BELÉM/PA - BRASIL
Destino(s): PARAGOMINAS/PA - Brasil
Servidor(es): 57193103/AMARO VIEIRA SOARES JÚNIOR (MOTORISTA) / 1.0 diárias (Completa) / de 10/11/2009 a 11/11/2009
Ordenador: JOSE GUILHERME MARQUES TAVARES

**RESUMO DE PORTARIA
NÚMERO DE PUBLICAÇÃO: 48539
PORTARIA Nº 1268/2009-GAB.SUSIPE
BELÉM, 16 DE NOVEMBRO DE 2009.**

O SUPERINTENDENTE DO SISTEMA PENITENCIÁRIO DO ESTADO, no uso de suas atribuições legais, conferidas através da Lei n 6.688 de 13 de setembro de 2004.
PRORROGAR a Portaria nº 112/09-Gab.SUSIPE, de 28/01/09, publicada no DOE nº 31351 de 03/02/09.
PRORROGAR a Portaria nº 125/09-Gab.SUSIPE, de 29/01/09, publicada no DOE nº 31351 de 03/02/09.
PRORROGAR a Portaria nº 129/09-Gab.SUSIPE, de 29/01/09, publicada no DOE nº 31351 de 03/02/09.
PRORROGAR a Portaria nº 130/09-Gab.SUSIPE, de 29/01/09, publicada no DOE nº 31351 de 03/02/09.
PRORROGAR a Portaria nº 131/09-Gab.SUSIPE, de 29/01/09, publicada no DOE nº 31351 de 03/02/09.
PRORROGAR a Portaria nº 161/09-Gab.SUSIPE, de 04/02/09, publicada no DOE nº 31355 de 09/02/09.
PRORROGAR a Portaria nº 132/09-Gab.SUSIPE, de 04/02/09, publicada no DOE nº 31355 de 09/02/09.
PRORROGAR a Portaria nº 160/09-Gab.SUSIPE, de 04/02/09, publicada no DOE nº 31355 de 09/02/09.
PRORROGAR a Portaria nº 193/09-Gab.SUSIPE, de 11/02/09, publicada no DOE nº 31360 de 16/02/09.
PRORROGAR a Portaria nº 203/09-Gab.SUSIPE, de 11/02/09, publicada no DOE nº 31360 de 16/02/09.
PRORROGAR a Portaria nº 202/09-Gab.SUSIPE, de 11/02/09, publicada no DOE nº 31360 de 16/02/09.
PRORROGAR a Portaria nº 207/09-Gab.SUSIPE, de 13/02/09, publicada no DOE nº 31368 de 02/03/09.
PRORROGAR a Portaria nº 208/09-Gab.SUSIPE, de 13/02/09, publicada no DOE nº 31368 de 02/03/09.
PRORROGAR a Portaria nº 216/09-Gab.SUSIPE, de 16/02/09, publicada no DOE nº 31368 de 02/03/09.
Dê-se Ciência, Publique-se e Cumpra-se.
JUSTINIANO ALVES JUNIOR
Superintendente do Sistema Penitenciário

PORTARIA

NÚMERO DE PUBLICAÇÃO: 48331

PORTARIA Nº 1284/2009- GAB. SUSIPE

Belém/PA, 27 de novembro de 2009.
O SUPERINTENDENTE DO SISTEMA PENITENCIÁRIO DO ESTADO DO PARÁ, no uso de suas atribuições legais etc.
CONSIDERANDO o disposto no Art. 68, da Lei Federal nº 8.666/93.
RESOLVE:

I - Designar a servidora HILMA IVANETE DE SOUZA, matrícula 54188455, como fiscal do Contrato Administrativo nº 063/2008/SUSIPE, cujo objeto é a aquisição de cadeados para a SUSIPE, celebrado entre a empresa Veneza Comércio & Serviços Ltda - ME e a Superintendência do Sistema Penitenciário do Estado do Pará - SUSIPE.

II - Deliberar que a servidora atue em conformidade com o estabelecido no dispositivo legal mencionado em epígrafe, até a vigência final do referido instrumento.

Dê-se Ciência, Publique-se e Cumpra-se.

JUSTINIANO ALVES JUNIOR

Superintendente do Sistema Penitenciário do Estado do Pará

TORNAR SEM EFEITO

NÚMERO DE PUBLICAÇÃO: 48332

PORTARIA Nº 1262/2009-GAB.SUSIPE, DE 24/11/2009

O SUPERINTENDENTE DO SISTEMA PENITENCIÁRIO DO ESTADO, no uso de suas atribuições legais,
Resolve TORNAR SEM EFEITO o DISTRATO DE SERVIDOR TEMPORÁRIO Abaixo, Publicado no DOE nº 31522 de 09/10/2009.

Nome	Cargo
Waldemar Pacheco Monteiro	Agente Prisional

Dê-se ciência, publique-se, registre-se e cumpra-se.
JUSTINIANO ALVES JUNIOR
Superintendente

**RESUMO DE PORTARIA
NÚMERO DE PUBLICAÇÃO: 48555
PORTARIA Nº 1269/2009-GAB.SUSIPE
BELÉM, 16 DE NOVEMBRO DE 2009.**

O SUPERINTENDENTE DO SISTEMA PENITENCIÁRIO DO ESTADO, no uso de suas atribuições legais, conferidas através da Lei n 6.688 de 13 de setembro de 2004.

RESOLVE:
PRORROGAR a Portaria nº 200/09-Gab.SUSIPE, de 03/03/09, publicada no DOE nº 31373 de 09/03/09.
PRORROGAR a Portaria nº 198/09-Gab.SUSIPE, de 03/03/09, publicada no DOE nº 31373 de 09/03/09.
PRORROGAR a Portaria nº 197/09-Gab.SUSIPE, de 03/03/09, publicada no DOE nº 31373 de 09/03/09.
PRORROGAR a Portaria nº 196/09-Gab.SUSIPE, de 03/03/09, publicada no DOE nº 31373 de 09/03/09.
PRORROGAR a Portaria nº 199/09-Gab.SUSIPE, de 03/03/09, publicada no DOE nº 31373 de 09/03/09.
PRORROGAR a Portaria nº 195/09-Gab.SUSIPE, de 03/03/09, publicada no DOE nº 31373 de 09/03/09.
PRORROGAR a Portaria nº 201/09-Gab.SUSIPE, de 03/03/09, publicada no DOE nº 31373 de 09/03/09.
PRORROGAR a Portaria nº 232/09-Gab.SUSIPE, de 17/02/09, publicada no DOE nº 31368 de 02/03/09.
PRORROGAR a Portaria nº 231/09-Gab.SUSIPE, de 17/02/09, publicada no DOE nº 31368 de 02/03/09.
PRORROGAR a Portaria nº 234/09-Gab.SUSIPE, de 17/02/09, publicada no DOE nº 31368 de 02/03/09.
PRORROGAR a Portaria nº 227/09-Gab.SUSIPE, de 17/02/09, publicada no DOE nº 31368 de 02/03/09.
PRORROGAR a Portaria nº 229/09-Gab.SUSIPE, de 17/02/09, publicada no DOE nº 31368 de 02/03/09.
PRORROGAR a Portaria nº 233/09-Gab.SUSIPE, de 17/02/09, publicada no DOE nº 31368 de 02/03/09.
PRORROGAR a Portaria nº 230/09-Gab.SUSIPE, de 17/02/09, publicada no DOE nº 31368 de 02/03/09.
PRORROGAR a Portaria nº 235/09-Gab.SUSIPE, de 17/02/09, publicada no DOE nº 31368 de 02/03/09.
PRORROGAR a Portaria nº 228/09-Gab.SUSIPE, de 17/02/09, publicada no DOE nº 31368 de 02/03/09.
PRORROGAR a Portaria nº 302/09-Gab.SUSIPE, de 02/03/09, publicada no DOE nº 31384 de 24/03/09.
PRORROGAR a Portaria nº 389/09-Gab.SUSIPE, de 27/03/09, publicada no DOE nº 31393 de 06/04/09.
Dê-se Ciência, Publique-se e Cumpra-se.
JUSTINIANO ALVES JUNIOR

Superintendente do Sistema Penitenciário

TERMO ADITIVO A CONTRATO

NÚMERO DE PUBLICAÇÃO: 48329

TERMO ADITIVO: 2

Data de Assinatura: 27/11/2009

Vigência: 27/11/2009 a 30/03/2010

Justificativa: Art. 65, §1º, da Lei nº 8666/93. Aditivo de valor correspondente ao acréscimo de 25% do valor oriário do contrato.

CONTRATO: 63/2008

Orçamento:

Programa de Trabalho Natureza da Despesa Fonte do Recurso
Origem do Recurso

03421121347520000 339030 0101000000
Estadual

Contratado: VENEZA COMÉRCIO & SERVIÇOS LTDA - ME

Endereço: Rua João Balbi - até 813/814, Bairro: Nazaré, 109B

CEP. 66055-280 - Belém/PA

Telefone: 9132236818

Ordenador: JUSTINIANO ALVES JUNIOR

SUSPENSÃO DE FÉRIAS

NÚMERO DE PUBLICAÇÃO: 48581

PORTARIA Nº 2835 /09-NGP.SUSIPE DE 30 DE

NOVEMBRO DE 2009.

O Coordenador Geral Penitenciário, no uso de suas atribuições legais que lhe foram conferidas pelo art. 1º, Inciso II, alínea "c", da Portaria nº 264/2009-GAB.SUSIPE de 20/02/2009

RESOLVE:

SUSPENDER o gozo de férias, previsto para o período de 01/12 a 30/12/09, referente aos servidores abaixo relacionados, por motivo de necessidade de serviço, de acordo com o Art. 74 da Lei nº 5.810/94.

Esta portaria entra em vigor a partir de 01/12/2009.

Nº	NOME	MATRÍCULA	CARGO	LOTAÇÃO
	ECEILA TOME DE MENEZES SOUSA	57204766	DIRETOR	C.T.SANTAREM
	GILCLEY DOS PRAZERES FILGUEIRA	5877024	CHEFE DE SEGURANÇA	C.R.CAMETA
	JANDERSON PAIXAO DE SOUZA	5773954	DIRETOR	CAHF

	JEOVANE MANUEL RIBEIRO CRUZ	57192220	DIRETOR	C.R.MOCAJUBA
	JORGE LUIZ VANZELER DE SOUZA	5798310	DIRETOR	C.T.S.BRAS
	JOSE EDILSON PINHEIRO CORREA	54181199	CHEFE DE SEGURANÇA	C.R.CAPANEMA
	MAURO BARBAS DA SILVA	5180465	DIRETOR	CRA III
	MAURO JORGE SIQUEIRA DE OLIVEIRA	5357195	CHEFE DE SEGURANÇA	C.R.ITAITUBA
	MIKE OTAVIO DE OLIVEIRA	5812003	CHEFE DE SEGURANÇA	PEM II

TORNAR SEM EFEITO

NÚMERO DE PUBLICAÇÃO: 48284

Tornar sem efeito a Portaria nº 2625/2009- NAR/NGP.SUSIPE, publicada no DOE Nº 31.541, DE 10/11/2009.
Motivo: Cancelamento da viagem.

DIÁRIA

NÚMERO DE PUBLICAÇÃO: 48549

PORTARIA: 2832

Objetivo: escoltar preso de justiça a fim de ser transferido ao Centro de Recuperação de Bragança e escoltar presos do CR Paragominas para o CR Tucuruí
Fundamento Legal: Art. 145, da Lei nº 5.810, de 24/01/1994
Origem: TUCURUI/PA - BRASIL

Destino(s): BRAGANÇA / PARAGOMINAS/PA - Brasil
Servidor(es):

5868777/DANIEL PEREIRA BARBOSA (MOTORISTA) / 2.5 diárias (Completa) / de 07/09/2009 a 09/09/2009
5868742/EDIVALDO LIMA DANTAS (AGENTE PRISIONAL) / 2.5 diárias (Completa) / de 07/09/2009 a 09/09/2009
5868343/HERIVELTON LUIS DA SILVA GOMES (AGENTE PRISIONAL) / 2.5 diárias (Completa) / de 07/09/2009 a 09/09/2009
Ordenador: JOSE GUILHERME MARQUES TAVARES

DESIGNAÇÃO

NÚMERO DE PUBLICAÇÃO: 48399

Portaria 1266/2009 - Gab. SUSIPE, de 24/11/2009
O COORDENADOR GERAL PENITENCIÁRIO, no uso de suas atribuições legais que lhe foram conferidas pela Portaria de nº 264/2009-GAB.SUSIPE.
Resolve DESIGNAR a servidora EMANUELE CELLY DA SILVA FLEXA, Vice-Diretora, Matrícula Funcional nº 57190505, para responde pelo expediente da Direção da Central de Triagem de Santarém, no período de 19/11/2009 à 22/11/2009, na ausência do titular.

DIÁRIA

NÚMERO DE PUBLICAÇÃO: 48498

PORTARIA: 2827

Objetivo: escoltar presa de justiça a fim de participar de audiência na Comarca de Concórdia do Pará/PA
Fundamento Legal: Art. 145, da Lei nº 5.810, de 24/01/1994
Origem: ANANINDEUA/PA - BRASIL

Destino(s): CONCORDIA DO PARÁ/PA - Brasil
Servidor(es):

54187445/ANA ROSA SOARES DA SILVA OLIVEIRA (AGENTE PRISIONAL) / 0.5 diárias (Completa) / de 04/11/2009 a 04/11/2009

5847028/CANDIDA MARIA BARROS (AGENTE PRISIONAL) / 0.5 diárias (Completa) / de 04/11/2009 a 04/11/2009
57210025/JOSINEI SILVA DA SILVA (MOTORISTA) / 0.5 diárias (Completa) / de 04/11/2009 a 04/11/2009
Ordenador: JOSE GUILHERME MARQUES TAVARES

DIÁRIA

NÚMERO DE PUBLICAÇÃO: 48519

PORTARIA: 2828

Objetivo: escoltar internos a fim de participarem de audiência de instrução e julgamento na Comarca de Garrafão do Norte/PA
Fundamento Legal: Art. 145, da Lei nº 5.810, de 24/01/1994
Origem: BELÉM/PA - BRASIL

Destino(s): GARRAFAO DO NORTE/PA - Brasil
Servidor(es):

5816416/CARIVALDO LIMA DA LUZ (AGENTE PRISIONAL) / 1.0 diárias (Completa) / de 09/10/2009 a 09/10/2009
5798248/FRANCINEI AFONSO CAMARÃO CARDOSO (AGENTE PRISIONAL) / 1.0 diárias (Completa) / de 09/10/2009 a 09/10/2009
54191075/MANOEL LEANDRO DE OLIVEIRA (MOTORISTA) / 1.0 diárias (Completa) / de 09/10/2009 a 09/10/2009
5726158/SAMUEL ARAUJO LAUNE (AGENTE PRISIONAL) / 1.0 diárias (Completa) / de 09/10/2009 a 09/10/2009
Ordenador: JOSE GUILHERME MARQUES TAVARES

DIÁRIA

NÚMERO DE PUBLICAÇÃO: 48536

PORTARIA: 2831

Objetivo: escoltar preso de justiça a fim de participar de audiência na Comarca de Bujarú/PA
Fundamento Legal: Art. 145, da Lei nº 5.810, de 24/01/1994
Origem: AMERICANO/PA - BRASIL

Destino(s): BUJARU/PA - Brasil
Servidor(es):

57192900/GLAUCO JOSÉ COELHO DOS SANTOS (MOTORISTA) / 0.5 diárias (Completa) / de 18/09/2009 a 18/09/2009
57216661/JOCIMAR RAIMUNDO M. DA SILVA (AGENTE PRISIONAL) / 0.5 diárias (Completa) / de 18/09/2009 a 18/09/2009
Ordenador: JOSE GUILHERME MARQUES TAVARES

DIÁRIA
NÚMERO DE PUBLICAÇÃO: 48527
PORTARIA: 2830

Objetivo: escotar interno a fim de ser submetido a consulta médica no Hospital Ofir Loyola, em Belém/PA
Fundamento Legal: Art. 145, da Lei nº 5.810, de 24/01/1994
Origem: SALINÓPOLIS/PA - BRASIL
Destino(s):
BELÉM/PA - Brasil<br
Servidor(es):
54196375/ÁLVARO ERNANI FEITOSA DA LUZ (MOTORISTA) / 0.5 diárias (Completa) / de 06/11/2009 a 06/11/2009
54196837/EMERSON ROSA SANTA BRÍGIDA (AGENTE PRISIONAL) / 0.5 diárias (Completa) / de 06/11/2009 a 06/11/2009
54196459/JOCILENE DE CASTRO CRUZ (TÉC. EM ENFERMAGEM) / 0.5 diárias (Completa) / de 06/11/2009 a 06/11/2009<br
Ordenador: JOSE GUILHERME MARQUES TAVARES

DEPARTAMENTO DE TRÂNSITO DO ESTADO DO PARÁ

PORTARIA Nº 4089/2009-DG/DUR/RENACH
NÚMERO DE PUBLICAÇÃO: 48407

O Diretor das Unidades Regionalizadas deste Departamento de Trânsito do Estado do Pará, no uso de suas atribuições legais e, CONSIDERANDO o disposto no Art. 22, incisos I, II e X, da Lei 9.503, de 23 de setembro de 1997, que instituiu o Código de Trânsito Brasileiro; acrescida da Lei nº 9.602, de 22 de fevereiro de 1998; CONSIDERANDO o que estabelecem as Resoluções nº 074/98, 168/2004 e 169/05, nº art.12 do Conselho Nacional de Trânsito – CONTRAN, os termos da Portaria nº 047/99 do Departamento Nacional de Trânsito – DENATRAN e demais atos normativos afins; CONSIDERANDO o requerimento do CENTRO DE FORMAÇÃO DE CONDUTORES-CFC AUTO ESCOLA XINGU, CNPJ nº05.004.585/0004-84, nome de fantasia AUTO ESCOLA XINGU, junto a este Órgão;

CONSIDERANDO que as exigências legais foram atendidas;

R E S O L V E:

Art.1.º **RENOVAR O REGISTRO DA AUTO ESCOLA XINGU, CLASSIFICAÇÃO A/B**, registrado sob nº 1113, junto a este Departamento de Trânsito, vinculada à REGIONAL DE TRÂNSITO DE ALTAMIRA, para ministrar os programas de formação e aperfeiçoamento teórico-técnico e/ou prática de direção veicular a candidatos e condutores, com atuação no Município de Altamira/PA, em tudo observada a Legislação em vigor.

Art. 2.º O registro a que se refere o ARTIGO 1º, terá validade de 01 (UM) ANO a contar da publicação desta portaria, salvo determinação contrária do Departamento de Trânsito do Estado do Pará - DETRAN/PA. A renovação deste registro deverá atender as exigências da Legislação em vigor.

Art. 3.º Ficam revogadas as disposições em contrário.

Dê-se ciência, publique-se, registre-se e cumpra-se.

Belém, 25 de novembro de 2009.

JOÉRCIO FONTINELLE BARBALHO

Diretor das Unidades Regionalizadas

INSTRUÇÃO NORMATIVA Nº 007/2009/DG
NÚMERO DE PUBLICAÇÃO: 48562

Dispõe sobre o Manual de Procedimentos referente à prestação dos serviços módulo veículos – RENAVAL pelo DETRAN/PA, e dá outras providências

O DIRETOR GERAL DO DEPARTAMENTO DE TRÂNSITO DO ESTADO DO PARÁ, no uso de suas atribuições legais e, CONSIDERANDO o disposto na Lei nº 9.503, de 23 de setembro de 1997, que instituiu o Código de Trânsito Brasileiro – CTB, suas alterações e demais atos normativos do Conselho Nacional de Trânsito – CONTRAN versando sobre a matéria envolvendo o registro e licenciamento de veículos; CONSIDERANDO os procedimentos operacionais estabelecidos pelo Departamento Nacional de Trânsito – DENATRAN, referente ao Registro Nacional de Veículos Automotores – RENAVAL; CONSIDERANDO a necessidade de estabelecer procedimentos com vistas à efetiva operacionalização das ações envolvendo a prestação dos serviços do DETRAN/PA,

RESOLVE:

Art. 1º A prestação dos serviços na área de veículos, pelo DETRAN/PA, além das informações solicitadas por pessoas físicas e jurídicas, obedecerá ao contido nesta Instrução Normativa, sendo observado o que está disposto no Código de Trânsito Brasileiro, nos atos normativos do Conselho Nacional de Trânsito – CONTRAN, e em procedimentos estabelecidos pelo Departamento Nacional de Trânsito – DENATRAN.

Parágrafo único – Os procedimentos referentes à prestação dos serviços previstos neste artigo estão relacionados no Manual de Procedimentos – Módulo Veículos – em anexo a esta Instrução Normativa.

Art. 2º Toda solicitação de serviço será acompanhada da documentação básica e complementar correspondente, sendo formalizada com o preenchimento de formulário de requisição do serviço, constituindo-se parte do processo.

§ 1º - Após a formalização de solicitação do serviço e constituição do processo, o mesmo deverá ficar arquivado no DETRAN/PA.

§ 2º - Os documentos e assinaturas reconhecidas em outra Unidade da Federação ou Município deverão ser averbados em Cartório local.

Art. 3º A solicitação dos serviços deverá ser apresentada diretamente às Unidades de Atendimento do DETRAN/PA pelo proprietário do veículo ou pelo seu procurador, através de procuração específica (pública ou particular), discriminando o serviço.

§ 1º Toda procuração particular deve conter além da validade, nome, endereço, números dos documentos de identidade e CPF do outorgante e outorgado, data, indicação do lugar onde foi passada, dados sobre o veículo que incluem obrigatoriamente placa e/ou chassi, bem como designação de forma expressa dos serviços solicitados.

§ 2º Não serão aceitas procurações particulares preenchidas no ato da entrega de documentos quando da solicitação do serviço.

§ 3º Toda procuração deverá ser acompanhada de:

a) cópias autenticadas de documento de identidade e CPF do proprietário do veículo (outorgante);
b) original e cópia simples do documento de identidade e CPF do procurador

§ 4º Em toda procuração particular será exigido o reconhecimento da assinatura do proprietário do veículo.

§ 5º Quando da solicitação dos serviços de transferência de propriedade e segunda via de CRV, o reconhecimento da assinatura será por autenticidade.

Art. 4º São documentos de identidade:

I – Carteira de Identidade emitidas nos termos da Lei nº 7.116, de 29 de agosto de 1983;

II – Carteira Nacional de Habilitação válida, sendo observado o disposto no art. 159 do CTB;

III – Carteira emitida por Conselhos Profissionais Superiores, conforme dispõe a Lei nº 6.206 de 7 de maio de 1975;

IV – Carteira de Identidade expedida pela Marinha, Exército, Aeronáutica e Polícia Militar;

V – Carteira de Trabalho;

VI – Passaporte;

VII – Registro Nacional de Estrangeiro;

Art. 5º Ficam disponibilizados no site www.detrans.pa.gov.br os seguintes serviços:

I – Impressão de boleto de serviços bancários para:

a) licenciamento atual;
b) licenciamento de exercícios anteriores;
c) licenciamento para transferência de jurisdição;
d) parcelamento de taxas do DETRAN/PA;
e) antecipação IPVA;
f) Infração de trânsito.

II – Consulta aos dados dos veículos registrados na base estadual do RENAVAL:

a) detalhada;
b) resumida;
c) Sistema Nacional de Gravames – SNG;
d) consulta infração detalhada.

III – Acompanhamento de:

a) Solicitação de transferência de propriedade;
b) Processo referente ao serviço solicitado.

Art. 6º A comprovação de residência exigida para a solicitação de serviços será feita mediante a apresentação de original acompanhado de cópia simples de somente um dos seguintes documentos:

I – Fatura de energia elétrica, água ou telefone expedida no prazo máximo de 90 (noventa) dias, em nome do proprietário do veículo ou com declaração do nome de quem constar da fatura, com assinatura reconhecida;

II – Correspondência ou documento expedido pelos órgãos oficiais das esferas municipal, estadual ou federal, em nome do proprietário do veículo, com data de emissão de no máximo 90 (noventa) dias;

III – Correspondência de planos de saúde, de instituição bancária ou financeira ou de administradora de cartão de crédito, com identificação do titular impressa em envelope ou, quando de correspondência de administradora de cartão de crédito, que pode ser obtida por meio eletrônico, ambos com data de expedição de no máximo 90 (noventa) dias;

IV – Contrato de locação ou declaração do locador ou sublocador de imóvel urbano, arrendamento de terra, nota fiscal do produtor rural fornecida pela Prefeitura Municipal ou documento de assentamento expedido pelo INCRA, quando se tratar de pessoas residentes em área rural.

V – Escritura de imóvel ou certidão expedida por cartório competente.

Art. 7º Toda solicitação de serviço que implicar na realização

de vistoria será emitido Laudo correspondente através de meio eletrônico, nos termos do Anexo desta Instrução Normativa, com validade de trinta (30) dias.

Art. 8º Todas as informações sobre dados cadastrais constantes da base estadual do sistema RENAVAL, por se tratar de informações pessoais, que integram o Direito de Personalidade, estão expressamente protegidas pela Constituição Federal sob o manto do sigilo.

§ 1º Serão atendidas, sem qualquer restrição, as informações solicitadas por Autoridade Judiciária ou Policial nos termos da Lei Complementar nº 75, de 20 de maio de 1993;

§ 2º Por força da Lei nº 8.620/1993 de 5 de janeiro de 1993, serão atendidas, sem qualquer restrição, as informações solicitadas pelo Instituto Nacional do Seguro Social - INSS;

§ 3º Por força do inciso XIV do artigo 22, combinado com o artigo 7.º e seus respectivos incisos, do CTB, serão atendidas, sem qualquer restrição, as informações solicitadas pelos órgãos que compõem o Sistema Nacional de Trânsito, sendo observado o disposto em Convênio celebrado entre o DETRAN/PA e a Prefeitura Municipal nos termos do art. 25 do CTB;

§ 4º Por força dos incisos XIV, XXXIII e XXXIV do artigo 5.º da Constituição Federal, serão atendidas, as informações solicitadas pelas pessoas físicas, relativas ao seu veículo;

§ 5º Serão negadas as informações requisitadas pelas pessoas físicas ou jurídicas, quando o DETRAN/PA entender que não estão presentes os pressupostos necessários à obtenção dos dados, devendo tal decisão ser fundamentada;

§ 6º Serão negadas as informações sigilosas requisitadas pelas pessoas físicas ou jurídicas, em relação ao nome, CPF, CNPJ, endereço e valores das transações de registro de veículo, com a devida observância do direito à inviolabilidade da intimidade e, bem assim, privacidade das pessoas, em cumprimento ao disposto no art. 5.º, inciso X, da Constituição Federal;

§ 7º É vedado ao DETRAN/PA, como depositário dos dados do sistema RENAVAL, cuja delegação foi dada pelo DENATRAN nos termos do art. 22, inciso II, do CTB, disponibilizar a terceiros as informações afetadas à segurança do Estado, especialmente as que identificam o proprietário.

Art. 9º Caberá às Chefias das Unidades de Atendimento do DETRAN/PA o acompanhamento, fiscalização, supervisão, controle e avaliação do efetivo cumprimento das disposições contidas nesta Instrução Normativa e no Manual de Procedimentos em anexo, sendo observado o disposto no Regimento Interno do DETRAN/PA.

§ 1º As dúvidas, queixas, reclamações e demais questionamentos apresentados pelo cliente ou pelo seu procurador, que possam surgir em decorrência da prestação dos serviços previstos nesta Instrução Normativa, serão recepcionadas por atendente, que deverá encaminhá-las à Chefia da Unidade de Atendimento para análise e solução.

§ 2º Compete à Corregedoria recepcionar, analisar, processar e responder sobre dúvidas, queixas, reclamações e demais questionamentos apresentados formalmente pelo cliente ou pelo seu procurador, em decorrência da prestação dos serviços previstos nesta Instrução Normativa, sendo observado o disposto no § 1.º deste artigo.

Art. 10 O DETRAN/PA adotará todas as medidas necessárias à efetiva implantação das prescrições contidas nesta Instrução Normativa, baixando atos complementares que se fizerem necessários.

Art. 11 Havendo necessidade de alterações a serem implementadas no Manual de Procedimentos do RENAVAL, o Diretor Geral designará através de Portaria Comissão para processar as devidas alterações que se fizerem necessárias

Art. 12 Esta Instrução Normativa entra em vigor 01 de janeiro de 2010 sendo revogadas todas as disposições em contrário.

Gabinete do Diretor Geral, 23 de novembro de 2009

ALBERTO CAMPOS RIBEIRO

Diretor Geral

EXTRATO DO 3º T.A. AO CONVÊNIO

Nº 022/2008 - DETRAN/SETRAN

NÚMERO DE PUBLICAÇÃO: 48467

EXTRATO DE TERMO ADITIVO AO CONVÊNIO

Nº DO TERMO ADITIVO: 3º

Nº DO CONVÊNIO: 022/2008.

PARTES: DEPARTAMENTO DE TRÂNSITO DO ESTADO DO PARÁ - DETRAN/PA, CNPJ nº 04.822.060/0001-40 e a SECRETARIA DE ESTADO DE TRANSPORTES - SETRAN/PA, CNPJ nº 04.953.717/0001-09.

OBJETO DO CONVÊNIO: Constitui objeto do presente Convênio o repasse de recursos previstos no orçamento: função – transporte; sub-função – transporte rodoviário; programa – caminhos da parceria; projeto atividade – operacionalização das ações do projeto asfalto participativo (PAP) visando segurança do trânsito nas vias públicas previstas no referido projeto.

VALOR DO CONVÊNIO ORIGINAL: O valor do Convênio é de R\$ 9.501.139,34 (nove milhões, quinhentos e um mil, cento e trinta e nove reais e trinta e quatro centavos).

OBJETO E JUSTIFICATIVA DO ADITAMENTO: Alterar a Cláusula

Sexta do Convênio Originário que trata da Vigência. VIGÊNCIA DO ADITAMENTO Início: 22/11/2009 Término: 20/04/2010

FONTE DE RECURSOS: Estadual.
DATA DA ASSINATURA: 20/11/2009
ORDENADOR RESPONSÁVEL: Alberto Campos Ribeiro.

ADITIVOS ANTERIORES:
1º T.A. - 22/01/2009 - Alterar Vigência;
2º T.A. - 24/06/2009 - Alterar Vigência.

**PORTARIA Nº 3972/2009/DG/DUR/RENACH
NÚMERO DE PUBLICAÇÃO: 48294**

O Diretor das Unidades Regionalizadas deste Departamento de Trânsito do Estado do Pará, no uso de suas atribuições legais e, CONSIDERANDO o disposto no Artigo 22, incisos II, V e X, da Lei 9.503,23 de setembro de 1997, que instituiu o Código de Trânsito Brasileiro; acrescida da Lei nº 9.602,22 de fevereiro de 1998; CONSIDERANDO o que estabelecem as Resoluções nº 168/2004, nº 074/98, art.12 do Conselho Nacional de Trânsito-CONTRAN, os termos da Portaria nº 47/99 do Departamento Nacional de Trânsito-DENATRAN e demais normativas afins; CONSIDERANDO o requerimento da empresa AUTO ESCOLA MAGUARY LTDA, acerca do credenciamento de sua filial CENTRO DE FORMAÇÃO DE CONDUTORES MAGUARY FILIAL no município de Belém, CNPJ nº 02.358.041/0002-60, junto a este Órgão.

CONSIDERANDO que foram atendidas as exigências legais; RESOLVE:

Art.1º CREDENCIAR o CFC MAGUARY FILIAL (CLASSIFICAÇÃO A/B), CNPJ 02.358.041/0002-60, registrado sob o n.º 1302, para ministrar o curso teórico/técnico e prática de direção, com atuação no Município de BELÉM/PA.

Art.2º O credenciamento a que se refere o Artigo 1º, terá validade de 01 (um) ano a contar da data de publicação desta portaria, salvo determinação contrária do Departamento de Trânsito do Estado.

Art.3º Ficam revogadas as disposições em contrário. Dê-se ciência, publique-se, registre-se e cumpra-se. Belém, 17 de novembro de 2009.

Joercio Fontinelli Barbalho
Diretor das Unidades Regionalizadas

**TERMO ADITIVO A CONTRATO
NÚMERO DE PUBLICAÇÃO: 48316
TERMO ADITIVO: 1**

Data de Assinatura: 27/11/2009

Valor: 7.906,88

Vigência: 27/11/2009 a 23/03/2010

Justificativa: Alterar o Anexo I, letra B, Item 1 "LOCAIS DE SERVIÇOS", o Anexo I, letra B, Item 2 "MÃO DE OBRA", Cláusula Quinta "DO PREÇO E CONDIÇÕES DE PAGAMENTO" e a Cláusula Sexta "DO VALOR DO CONTRATO E DOS RECURSOS ORÇAMENTÁRIOS"

Contrato: 57/2009

Orçamento:

Programa de Trabalho	Natureza da Despesa	Fonte do Recurso	Origem do Recurso
06181118425890000	339039	0261000000	Estadual
06181118425900000	339039	0261000000	Estadual
06122012545340000	339039	0261000000	Estadual

Contratado: E. B. CARDOSO

Endereço: Rua WE-4 (Cj Gleba I), Bairro: Marambaia, 386

CEP. 66623-284 - Belém/PA

Telefone: 9132384884

Ordenador: ALBERTO CAMPOS RIBEIRO

**INSTRUÇÃO NORMATIVA Nº 008/2009/DETRAN/PA
NÚMERO DE PUBLICAÇÃO: 48556**

Dispõe sobre as competências do DETRAN/PA, Abnote e CLIMEPT quando da execução da Biometria no Estado do Pará e dá outras providências

O DIRETOR GERAL do Departamento de Trânsito do Estado do Pará, no uso de suas atribuições legais, em especial ao constante no Art. 57, IV do Decreto 1.635 de 2005;

Considerando o contido no Art. 140 da Lei 9.503 de 23 de setembro de 1997 que instituiu o Código de Trânsito Brasileiro e § 1º, § 2º e § 3º do Art. 147 alterados pela Lei 9.602 de 21 de janeiro de 2008,

Considerando o estabelecido na Resolução 168 de 14 de dezembro de 2004 do Conselho Nacional de Trânsito/CONTRAN que estabelece os procedimentos para a habilitação para condução de veículo automotor e elétrico;

Considerando o disposto na Resolução 287/2008 do Conselho Nacional de Trânsito - CONTRAN de 29 de julho de 2008 que regulamenta o procedimento de coleta e armazenamento de impressão digital nos processos de habilitação e que referenda a Deliberação nº 68, de 30 de junho de 2008, do CONTRAN, publicada no Diário Oficial da União de 01 de julho de 2008;

Considerando o disposto na Portaria 15 de 02 de março de 2006 do Departamento Nacional de Trânsito/DENATRAN que estabelece normas sobre a captura, o armazenamento, a guarda, a propriedade, a disponibilização das imagens e os procedimentos operacionais relativos ao banco de imagem do sistema RENACH;

Considerando o teor da Portaria Nº 2679/2009/DETRAN/PA/DG de 27 de agosto de 2009 que dispõe sobre a implantação da Biometria Estadual no Departamento de Trânsito do Estado do Pará que estabelece os procedimentos do DETRAN/PA para captura da impressão digital, da imagem e da assinatura e da identificação nos processos de primeira habilitação, mudança ou adição de categoria e renovação da Carteira Nacional de Habilitação - CNH.

Considerando o teor do Contrato 029/2007 celebrado entre o DETRAN/PA e a Empresa SCE Médicos S/S Ltda - CLIMEPT

Considerando o teor do Contrato Nº 057/2008 celebrado entre o DETRAN/PA e a Empresa American Banknote S.A

RESOLVE:

Art. 1º. Estabelecer as competências do DETRAN/PA, Abnote e CLIMEPT quando do procedimento de coleta e armazenamento de impressão digital, imagem e assinatura e a identificação biométrica nos processos de habilitação pra condução de veículo automotor e elétrico no Estado do Pará.

§ 1º Compete ao DETRAN/PA o atendimento do cliente a ser realizado em uma de suas Unidades sendo que em Belém será na Sede localizada na Avenida Augusto Montenegro e nos Postos localizados na Avenida João Paulo II/Travessa do Chaco, Antonio Barreto/Avenida Visconde de Sousa Franco e SACI do Guamá e nas Ciretran's de Abaetetuba, Altamira, Capanema, Castanhal, Itaituba, Marabá, Paragominas, Parauapebas, Redenção, Santarém e Tucuruí onde são realizados rotineiramente os atendimentos de habilitação, e na Ciretran de Ananindeua ou pelo site oficial (www.detran.pa.gov.br).

§ 2º Após o cliente preencher todos os dados necessários à formalização do processo, será gerado boleto bancário com as taxas correspondentes aos serviços solicitados, e após o pagamento do mesmo, o cliente deverá retornar a uma das Unidades do DETRAN/PA munido do original e cópias do documento de identificação (RG, Carteira de Trabalho, Carteira de Registro de Classe, Alistamento Militar...), CPF e comprovante de residência, os quais serão entregues ao atendente.

§ 3º Após a conferência dos dados pelo atendente e a certificação por parte do cliente de que não há erros nas informações prestadas, o atendente do DETRAN/PA fará a impressão do formulário RENACH onde o cliente o assinará, ratificando estar em consonância com a Legislação de Trânsito vigente, devendo o responsável pelo atendimento anexar ao formulário RENACH as cópias dos documentos entregues.

§ 4º Após concluído o procedimento anterior, o cliente será encaminhado a um dos postos da Abnote para que sejam processadas as coletas da imagens, digitais e da assinatura do cliente conforme o estabelecido na Resolução 287/2008/CONTRAN.

§ 5º O responsável pelo atendimento após processada a inclusão do cliente no RENACH fará a remessa da documentação recolhida através de protocolo para Abnote na Sede Central do DETRAN/PA para que essa possa processar na microfilmagem e/ou digitalização dos documentos conforme o previsto no Contrato 057/2008.

§ 6º O DETRAN/PA deverá disponibilizar infra estrutura física e de lógica para que a Abnote implante a Biometria no Estado do Pará.

Art. 2º. Após a coleta das digitais, da imagem e da assinatura do cliente, que constarão como dados da Carteira Nacional de Habilitação, esses deverão ser armazenados em meios magnéticos ou óticos, sob a responsabilidade da Abnote e que devem ser disponibilizados para o RENACH, na forma e condições definidas no Art. 6º da Portaria Nº 15 de 02 de março de 2006 do Departamento Nacional de Trânsito/DENATRAN.

§ 1º As capturas das digitais a seco, de forma "rolada", da imagem e da assinatura do cliente deverão ser realizadas por meio de equipamentos conforme prevê a Legislação de Trânsito vigente, que deverão estar instalados nos locais indicados no § 1º do Art. 1º desta Instrução Normativa conforme o cronograma de implantação definido.

Art. 3º Para a realização de quaisquer exames para a habilitação para conduzir veículo automotor ou elétrico previstos na Legislação de Trânsito Brasileira vigente, o examinado deverá obrigatoriamente ser identificado biometricamente conforme os procedimentos estabelecidos pelo Departamento Nacional de Trânsito/DENATRAN.

§ 1º Para a identificação do examinado quando da realização do exame de sanidade física e mental (médico) e da avaliação psicológica, os equipamentos da Abnote deverão estar instalados nos locais indicados no § 1º do Art. 1º desta Instrução Normativa nas proximidades dos Consultórios Médicos e das Salas de Atendimento Coletivo para a avaliação psicológica da CLIMEPT, exceto na Ciretran de Ananindeua.

§ 2º Os resultados do exame de sanidade física e mental e da avaliação psicológica deverão ser cadastrados pela CLIMEPT no prazo máximo de 24 horas após suas realizações, salvo as exceções plenamente justificadas.

Art. 4º Para a identificação do examinado quando da realização

do exame escrito sobre legislação de trânsito e do exame prático de direção veicular, os equipamentos da Abnote deverão estar instalados nos locais indicados no § 1º do Art. 1º desta Instrução Normativa nas áreas de realização dos exames, exceto na Ciretran de Ananindeua.

Art. 5º O exame escrito sobre legislação de trânsito deverá ser aplicado por examinador de trânsito designado pelo Diretor Geral do DETRAN/PA em conformidade com o disposto no Art. 152 da Lei 9.503 de 23 de setembro de 1997 que instituiu o Código de Trânsito Brasileiro e o contido no Art. 27 da Resolução 168 de 14 de dezembro de 2004 do Conselho Nacional de Trânsito com redação dada pelo Art. 1º da Resolução 169 de 17 de março de 2009 também do Conselho Nacional de Trânsito.

§ 1º O resultado do exame escrito sobre legislação de trânsito deverá ser cadastrado no prazo máximo de 24 horas após sua realização, salvo as exceções plenamente justificadas.

Art. 6º O exame prático de direção veicular deverá ser realizado por uma comissão de três examinadores de trânsito designados pelo Diretor Geral do DETRAN/PA em conformidade com o disposto no Art. 152 da Lei 9.503 de 23 de setembro de 1997 que instituiu o Código de Trânsito Brasileiro e o contido no Art. 27 da Resolução 168 de 14 de dezembro de 2004 do Conselho Nacional de Trânsito com redação dada pelo Art. 1º da Resolução 169 de 17 de março de 2009 também do Conselho Nacional de Trânsito.

§ 1º O resultado do exame prático de direção veicular deverá ser cadastrado no prazo máximo de 24 horas após sua realização, salvo as exceções plenamente justificadas.

Art. 7º A Gerência de Exames Teórico e Práticos e os Gerentes das Ciretran's indicadas no § 1º do Art. 1º desta Instrução Normativa, exceto de Ananindeua, deverão encaminhar à Abnote na Sede Central do DETRAN/PA através de protocolo no prazo máximo de 48 horas da realização dos exames, as planilhas correspondentes para que sejam digitalizadas e/ou microfilmadas.

Art. 8º Fica estabelecido o seguinte cronograma de implantação da Biometria Estadual.

§º 1º No dia 4 de janeiro de 2010 nos municípios de Belém, Santarém, Marabá e Redenção.

§º 2º No dia 01 de fevereiro de 2010 nos municípios de Abaetetuba, Altamira, Capanema, Castanhal, Itaituba, Paragominas, Parauapebas e Tucuruí.

Art. 09º A medida em que forem implantados os serviços de habilitação de condutores em outras Ciretran's, a Biometria Estadual deverá ser implantada simultaneamente.

Art. 10º Esta Instrução Normativa entra em vigor na data de sua publicação, revogando-se todas as disposições em contrário. Gabinete do Diretor Geral, em 30 de novembro de 2009.

ALBERTO CAMPOS RIBEIRO

Diretor Geral

**TERMINO DE VÍNCULO DE SERVIDOR
NÚMERO DE PUBLICAÇÃO: 48642
ATO: PORTARIA 4405/2009-DG/CDRH**

Término Vínculo: 01/12/2009

Tipo: Término de Vínculo de Servidor

Motivo: EXONERAÇÃO.

Órgão: DEPARTAMENTO DE TRANSITO DO ESTADO DO PARA

Forma de Admissão: Commissionado

Servidor: ARTUR DANIEL DIAS DA SILVA

Cargo: CHEFE DO NÚCLEO DE SEGURANÇA ESTRATÉGICA GERENCIAL

Observação: DAS-03

Ordenador: ALBERTO CAMPOS RIBEIRO

**CONTRATO
NÚMERO DE PUBLICAÇÃO: 48315
CONTRATO: 73/2009**

Objeto: O presente Contrato Administrativo tem por objeto a contratação de empresa para a prestação de Serviços de engenharia para reforma da Agência de Trânsito do município de Marabá.

Valor Total: 100.571,50

Data Assinatura: 27/11/2009

Vigência: 27/11/2009 a 26/05/2010

Convite: 33/2009

Orçamento:

Programa de Trabalho	Natureza da Despesa	Fonte do Recurso	Origem do Recurso
06181118425890000	449051	0261000000	Estadual
06181118425900000	449051	0261000000	Estadual

Contratado: AMEX SERVIÇOS GERAIS DE CONSTRUÇÃO CIVIL LTDA-ME.

Endereço: Travessa WE-64-A (Cj Guajará I), 1721A

CEP. 67143-400 - Ananindeua/PATelefone: 9130862448

Ordenador: ALBERTO CAMPOS RIBEIRO

Admissão de Servidor

NÚMERO DE PUBLICAÇÃO: 48647

Órgão: DEPARTAMENTO DE TRANSITO DO ESTADO DO PARA

Modalidade de Admissão: Commissionado

Ato: PORTARIA 4406/2009-DG/CDRH

Data de Admissão: 01/12/2009

Ordenador: ALBERTO CAMPOS RIBEIRO

**SECRETARIA DE ESTADO
DE SAÚDE PÚBLICA**

**DIÁRIA
NÚMERO DE PUBLICAÇÃO: 48576
PORTARIA: 451**

Objetivo: CONDUZIR VEÍCULO OFICIAL PARA TRANSPORTAR TÉCNICO PARA REALIZAR COLETA DE ESPÉCIME CLÍNICO EM PACIENTE COM SUSPEITA DE INFLUENZA A(H1N1).
Fundamento Legal: PORTARIA Nº 689 DE 20/05/1994 - D.O.E - Nº 27.723

Origem: BELÉM/PA - BRASIL

Destino(s): SALINÓPOLIS/PA - Brasil

Servidor(es): 505319/AGUINALDO DE SOUZA BARTOLOMEU (MOTORISTA) / 0.5 diárias (Completa) / de 22/08/2009 a 22/08/2009
Ordenador: KLEYFFSON ALVES DE MIRANDA

**AVISO DE LICITAÇÃO
NÚMERO DE PUBLICAÇÃO: 48535**

Modalidade: Registro de Preços

Número: 227/2009

Objeto: Registro de preços, para Aquisição de "SUPLEMENTOS NUTRICIONAIS"

Entrega do Edital: www.comprasnet.gov.br e www.compraspara.pa.gov.br

Observação: Horário de Brasília

Responsável pelo certame: Lannara Nascimento Santos

Local de Abertura: www.comprasnet.gov.br

Data da Abertura: 14/12/2009

Hora da Abertura: 10:00

Orçamento:

Programa de Trabalho Natureza da Despesa Fonte do Recurso Origem do Recurso

10302118526100000 339030 0103000000 Estadual

Ordenador: MARIA SÍLVIA MARTINS COMARÚ LEAL

**TORNAR SEM EFEITO
NÚMERO DE PUBLICAÇÃO: 48362**
TORNAR SEM EFEITO

Apostila publicada no DOE de nº. 31.555 de 30.11.2009, que retificou a portaria de remoção da servidora: MARCIA DE JESUS DOS SANTOS LOBATO.

PUBLIQUE-SE, REGISTRE-SE E CUMPRE-SE, DEPARTAMENTO DE RECURSOS HUMANOS, EM 30.11.2009, MARIA DA CONCEIÇÃO DE SOUZA VIANNA Diretora do Departamento de Recursos Humanos / SESPA.

A P O S T I L A

Fica retificado na Portaria nº 353 de 21.09.2009, publicada no DOE nº 31.518 de 05.10.2009, que removeu a servidora MARCIA DE JESUS DOS SANTOS LOBATO, o seguinte: ONDE LÊ-SE: 1º CENTRO REGIONAL DE SAÚDE/CCDQ;

LEIA-SE: 1º CENTRO REGIONAL DE SAÚDE, PARA EXERCÍCIO DE SUAS ATRIBUIÇÕES NO CENTRO DE CUIDADOS A DEPENDENTES QUÍMICOS/CCDQ.

PUBLIQUE-SE, REGISTRE-SE E CUMPRE-SE, DEPARTAMENTO DE RECURSOS HUMANOS, EM 30.11.2009, MARIA DA CONCEIÇÃO DE SOUZA VIANNA Diretora do Departamento de Recursos Humanos / SESPA.

PORTARIAS Nº 1216, Nº 1217 E Nº 1224
NÚMERO DE PUBLICAÇÃO: 48602
PORTARIA Nº 1216 DE 20 DE NOVEMBRO DE 2009.

A Secretária de Estado de Saúde Pública, no uso de suas atribuições legais; CONSIDERANDO, o requerimento e motivo justificado do Presidente da Comissão Permanente de Sindicância, através do Ofício nº 73/2009-CPS-NC-SESPA.

R E S O L V E:

I – Tornar sem efeito a Portarias nº 434, de 22 de abril de 2009, publicada no DOE nº 31.406 de 27.04.2009.

II – Instaurar a competente Sindicância Administrativa na forma do art. 199 da Lei 5.810/94, nomeando para compor a comissão os servidores, DALTON EMMANUEL LEAL RODRIGUES, Consultor Jurídico, matrícula nº 54189959-1 e TOMAZ CAVALCANTE DUARTE FILHO, Farmacêutico - matrícula nº 54188889, para sob a presidência do primeiro, apurar a irregularidade no serviço público constante no processo nº 278743/2008.

III - A Comissão deverá concluir os trabalhos com apresentação do relatório final no prazo máximo de 30 (trinta) dias, prorrogáveis por igual período, desde que por motivo fundamentado.

PUBLIQUE-SE, REGISTRE-SE E CUMPRE-SE.

GABINETE DA SECRETÁRIA DE ESTADO DE SAÚDE PÚBLICA, EM 20 DE NOVEMBRO DE 2009.

MARIA SÍLVIA MARTINS COMARÚ LEAL

Secretária de Estado de Saúde Pública.

PORTARIA Nº 1217 DE 20 DE NOVEMBRO DE 2009.

A Secretária de Estado de Saúde Pública, no uso de suas atribuições legais; CONSIDERANDO, o requerimento e motivo justificado do Presi-

dente da Comissão Permanente de Sindicância, através do Ofício nº 74/2009-CPS-NC-SESPA.

R E S O L V E:

I – Tornar sem efeito a Portarias nº 435, de 22 de abril de 2009, publicada no DOE nº 31.407 de 28.04.2009.

II – Instaurar a competente Sindicância Administrativa na forma do art. 199 da Lei 5.810/94, nomeando para compor a comissão os servidores, DALTON EMMANUEL LEAL RODRIGUES, Consultor Jurídico, matrícula nº 54189959-1 e TOMAZ CAVALCANTE DUARTE FILHO, Farmacêutico - matrícula nº 54188889, para sob a presidência do primeiro, apurar a irregularidade no serviço público constante no processo nº 187329/2008.

III - A Comissão deverá concluir os trabalhos com apresentação do relatório final no prazo máximo de 30 (trinta) dias, prorrogáveis por igual período, desde que por motivo fundamentado.

PUBLIQUE-SE, REGISTRE-SE E CUMPRE-SE.

GABINETE DA SECRETÁRIA DE ESTADO DE SAÚDE PÚBLICA, EM 20 DE NOVEMBRO DE 2009.

MARIA SÍLVIA MARTINS COMARÚ LEAL

Secretária de Estado de Saúde Pública.

PORTARIA Nº 1224, DE 24 DE NOVEMBRO DE 2009

A Secretária de Estado de Saúde Pública, no uso de suas atribuições previstas no art. 138, parágrafo único, incisos I e II, da Constituição Estadual;

CONSIDERANDO a solicitação do Diretor do 2º Centro Regional de Saúde/SESPA constante às fls. 02 dos autos do processo nº 381615/2009;

RESOLVE:

I – Destituir o servidor Carlos Alberto Araújo Dias, matrícula nº 106658-1, da função de Agente de Controle Interno do 2º Centro Regional de Saúde/SESPA, designado através da Portaria nº 1009/2008 (DOE de 17/10/2008), e substituí-lo pelo servidor André Raimundo Lima Costa, matrícula nº 57191351-2, para o exercício da mesma função.

II – Fica alterada a Portaria nº 1009, de 15 de outubro de 2008.

III – Esta Portaria entra em vigor na data da sua publicação.

PUBLIQUE-SE, REGISTRE-SE E CUMPRE-SE.

GABINETE DA SECRETÁRIA DE ESTADO DE SAÚDE PÚBLICA, em 24 de novembro de 2009.

MARIA SÍLVIA MARTINS COMARÚ LEAL

SECRETÁRIA DE ESTADO DE SAÚDE PÚBLICA

HOMOLOGAÇÃO DO PREGÃO ELETRÔNICO Nº 032/
LACEN/2009.
NÚMERO DE PUBLICAÇÃO: 48354

OBJETO: Aquisição de MATERIAL PERMANENTE – 01 (UMA) ESTUFA MICROPROCESSADA PARA CO 2, para utilização para Seção de Bacteriologia e Micologia, conforme condições estabelecidas neste Edital e seus Anexos.

FIRMA (S) VENCEDORA (S):

01- MILLIMINAS LIMITADA – (CNPJ: 09.634.121/0001-60); TOTAL DO PREGÃO ELETRÔNICO Nº 032/LACEN/2009: R\$ 22.000,00 (VINTE E DOIS MIL REAIS).

Belém (PA), 30/11/2009.

KLEYFFSON ALVES DE MIRANDA - Diretor do LACEN/PA

CONVÊNIO
NÚMERO DE PUBLICAÇÃO: 48612
CONVÊNIO: 20/2009

Objeto: Repasse de recursos no valor de R\$ 33.618,00 em parcela única, para aquisição de equipamentos do Centro de Fisioterapia do Hospital Santo Antônio do Município de Alenquer.

Valor Total: 33.618,00

Assinatura: 30/11/2009

Vigência: 30/11/2009 a 30/05/2010

Orçamento:

Programa de Trabalho Natureza da Despesa Fonte do Recurso Origem do Recurso

10301118626110000 445052 0101000000 Estadual

10301118626110000 445052 0103000000 Estadual

Partes:

Beneficiário ente Privado: AÇÃO SOCIAL SOCIEDADE BENEFACTORIA DO SANTO ANTÔNIO

Endereço: Avenida Getúlio Vargas, 1146

CEP: 68200000 - Alenquer/PA

Concedente: SESPA

Ordenador: MARIA SÍLVIA MARTINS COMARÚ LEAL

DIÁRIA
NÚMERO DE PUBLICAÇÃO: 48646
PORTARIA: 453

Objetivo: CONDUZIR VEÍCULO OFICIAL PARA TRANSPORTAR TÉCNICO PARA REALIZAR COLETA DE ESPÉCIME CLÍNICO EM PACIENTE COM SUSPEITA DE INFLUENZA A(H1N1).

Fundamento Legal: PORTARIA Nº 689 DE 20/05/1994 - D.O.E - Nº 27.723

Origem: BELÉM/PA - BRASIL

Destino(s): BARCARENA/PA - Brasil

Servidor(es):

505319/AGUINALDO DE SOUZA BARTOLOMEU (MOTORISTA) / 0.5 diárias (Completa) / de 25/08/2009 a 25/08/2009
Ordenador: KLEYFFSON ALVES DE MIRANDA

**DIÁRIA
NÚMERO DE PUBLICAÇÃO: 48636
PORTARIA: 452**

Objetivo: REALIZAR COLETA DE ESPÉCIME CLÍNICO EM PACIENTE COM SUSPEITA DE INFLUENZA A(H1N1).
Fundamento Legal: PORTARIA Nº 689 DE 20/05/1994 - D.O.E - Nº 27.723

Origem: BELÉM/PA - BRASIL

Destino(s): SALINÓPOLIS/PA - Brasil

Servidor(es):

541941321/ILVANETE ALMEIDA DA SILVA (FARMACÊUTICO) / 0.5 diárias (Completa) / de 22/08/2009 a 22/08/2009

Ordenador: KLEYFFSON ALVES DE MIRANDA

PORTARIA Nº 1227 DE 26 DE NOVEMBRO DE 2009
NÚMERO DE PUBLICAÇÃO: 48540

A Secretária de Estado de Saúde Pública, no uso de suas atribuições legais, CONSIDERANDO a obrigação da Administração de fiscalizar a execução de seus contratos administrativos, nos termos dos art. 58, inciso III, e 67 da Lei

Federal nº 8.666/93;

CONSIDERANDO os termos da cláusula sétima do contrato nº 060/2009;

R E S O L V E:

I – Designar o servidor CARLOS GUSTAVO ABREU SILVA, matrícula nº 55589963-1, para acompanhar e fiscalizar o contrato abaixo, adotando todos os procedimentos necessários e previstos em Lei.

CONTRATO	CONTRATADO	OBJETO	VALOR	VIGÊNCIA
060/2009	EMPRESA DINASTIAVIAGENS E TURISMO LTDA - DINASTUR.	execução dos serviços de reserva, emissão, marcação, endosso e fornecimento de passagens aéreas regionais e nacionais, por um período de (12) doze meses, destinadas aos servidores e colaboradores eventuais do Projeto Vigisus/ SESPA, de acordo com o Termo de Referência.	R\$ 214.958,00	10/11/2009 a 10/11/2010

REGISTRE-SE, PUBLIQUE-SE E CUMPRE-SE.

GABINETE DA SECRETÁRIA DE ESTADO DE SAÚDE PÚBLICA, 26 DE NOVEMBRO DE 2009

MARIA SÍLVIA MARTINS COMARÚ LEAL

SECRETÁRIA DE ESTADO DE SAÚDE PÚBLICA

HOMOLOGAÇÃO DO PREGÃO ELETRÔNICO
Nº 235/SESPA/2009
NÚMERO DE PUBLICAÇÃO: 48432

OBJETO: Contratação de Empresa para dar Suporte ao Evento denominado "Oficina Integrada em Identificação e Acidentes por Escorpião".

FIRMA(S) VENCEDORA(S):

01. CCM EVENTOS & TURISMO LTDA, foi a vencedora do certame, pelo critério de menor preço global, num total de R\$-21.865,00;

TOTAL DO PREGÃO ELETRÔNICO Nº 235/SESPA/2009: R\$-21.865,00 (VINTE E HUM MIL OITOCENTOS E SESSENTA E CINCO REAIS).

Belém (Pa), 30/11/2009.

Maria Sílvia Martins Comarú Leal

Secretária de Estado de Saúde Pública

ATA DE REGISTRO DE PREÇOS Nº 94/2009/SESPA
NÚMERO DE PUBLICAÇÃO: 48440

Ata de Registro de Preços, decorrente do Pregão Eletrônico para Registro de Preços nº 135/2009, Processo nº 45331/2009, homologado pela Secretária de Estado de Saúde Pública, em 24/08/2009, publicada no Diário Oficial do Estado nº 31492 de 27/08/2009.

OBJETO: REGISTRO DE PREÇOS, PARA AQUISIÇÃO DE MATERIAL PERMANENTE E DE CONSUMO.

VIGÊNCIA: 24/08/2009 a 23/08/2010

Empresa 01: H.S. COMÉRCIO DE EQUIPAMENTOS LTDA ME, CNPJ nº 08.117.496/0001-90, com sede à Av. Presidente Getúlio Vargas, nº 340 - CEP 52030-210, Bairro Novo, Olinda-PE, fone: (81) 3429-5178, e-mail: casaclimarecife@bol.com.br, representada pelo Sr(a). Luiz Henrique Cordeiro de Arruda.

ITEM	ESPECIFICAÇÃO	QTD GLOBAL	VALOR UNITÁRIO (R\$)	VALOR GLOBAL (R\$)
01	APARELHO DE AR CONDICIONADO, TIPO SPLIT, 12000 BTUS	14	1.159,0000	16.226,0000

Maria Sílvia Martins Comarú Leal

Ordenadora Responsável

DIÁRIA
NÚMERO DE PUBLICAÇÃO: 48546
PORTARIA: 450

Objetivo: REALIZAR COLETA DE ESPÉCIME CLÍNICO EM PA-CIENTE COM SUSPEITA DE INFLUENZA A(H1N1).
Fundamento Legal: PORTARIA Nº 689 DE 20/05/1994 - D.O.E - 27.723

Origem: BELÉM/PA - BRASIL

Destino(s):

BARCARENA/PA - Brasil<br

Servidor(es):

55995712/MARIA TEREZINHA MORAES DA SILVA (TÉCNICO DE PATOLOGIA CLÍNICA) / 0.5 diárias (Completa) / de 11/08/2009 a 11/08/2009<br

Ordenador: KLEYFFSON ALVES DE MIRANDA

SECRETARIA DE ESTADO
DE SAÚDE PÚBLICA - 1ª Regional

PORTARIA DE DESIGNAR
NÚMERO DE PUBLICAÇÃO: 48633

PORTARIA Nº 1129 DE 30 DE NOVEMBRO DE 2009

O DIRETOR DO 1º CENTRO REGIONAL DE SAÚDE, usando de suas atribuições que lhe foram conferidas pela Portaria nº 595 de 08/06/2009, publicada no Diário Oficial do Estado nº 31437 de 10/06/2009.

R E S O L V E:

DESIGNAR, o servidor Antônio dos Santos Pinto, matrícula nº 54191603-1, cargo de Agente Administrativo, para responder pelo Setor de Compras do 1º CRS/SESPA, a contar de 01/12/2009 até ulterior deliberação.

Márcio Leno Maués

Diretor do 1º CRS/SESPA

SUPRIMENTO DE FUNDO
NÚMERO DE PUBLICAÇÃO: 48601

PORTARIA: 1128

Prazo para Aplicação (em dias): 60

Prazo para Prestação de Contas (em dias): 15

Servidor: ALESSANDRA OLIVEIRA DAS CHAGAS

Cargo: AG. ADMINISTRATIVO

Matrícula Funcional: 57190722

Recurso(s):

Programa de Trabalho	Fonte do Recurso	Natureza da Despesa	Valor
10302118526100000	0103000000	339030	400,00
10302118526100000	0103000000	339036	600,00

Ordenador: MARCIO LENO MAUÉS

HOMOLOGAÇÃO DO PREGÃO ELETRÔNICO
Nº08/2009/1ºCRS/SESPA

NÚMERO DE PUBLICAÇÃO: 48561

O DIRETOR DO 1º CENTRO REGIONAL DE SAÚDE/SESPA, baseado na Rescisão Contratual publicada no DOE nº 31545 de 16.11.2009, no uso de suas atribuições legais, RESOLVE:

1 - Cancelar Homologação à Empresa DISTRIBUIDORA BRASIL LTDA nos autos do Pregão Eletrônico nº08/2009, datada de 07.07.2009, doe nº 31457 de 09.07.2009.

2 - Homologar à Empresa C.RIBEIRO DISTRIBUIDORA, CNPJ, o Pregão Eletrônico nº 08/2009 para AQUISIÇÃO DE GÊNEROS ALIMENTÍCIOS NÃO PERECÍVEIS.

2.1 - TOTAL DO PREGÃO: R\$ 666.795,60 (seiscentos e sessenta e seis mil setecentos e noventa e cinco reais e sessenta centavos)

BELÉM, 30 DE NOVEMBRO DE 2009.

MÁRCIO LENO MAUÉS

DIRETOR DO 1º CRS/SESPA

AVISO DE LICITAÇÃO
NÚMERO DE PUBLICAÇÃO: 48532
MODALIDADE: PREGÃO ELETRÔNICO
NÚMERO: 18/2009

Objeto: Aquisição de SUPRIMENTO DE INFORMÁTICA, PARA ATENDER AS NECESSIDADES DO 1º CRS E SUAS UNIDADES DE ABRANGÊNCIA

Entrega do Edital: Nos sites www.comprasnet.gov.br e www.compraspara.pa.gov.br a partir de 01/12/2009

Observação: Os licitantes que participarem deste certame, deverão ler o instrumento convocatório antes do cadastramento de sua proposta no sistema.

Responsável pelo certame: Elzeman Thiago Cei Ribeiro Lobo

Local de Abertura: www.comprasnet.gov.br

Data da Abertura: 14/12/2009

Hora da Abertura: 14:00

Orçamento:

Programa de Trabalho	Natureza da Despesa	Fonte do Recurso	Origem do Recurso
10302118526100000	339030	0132000000	Estadual

Ordenador: MARCIO LENO MAUÉS

PORTARIA DE SINDICÂNCIA

NÚMERO DE PUBLICAÇÃO: 48466

PORTARIA Nº 1103 DE 25 DE NOVEMBRO DE 2009

O DIRETOR DO 1º CENTRO REGIONAL DE SAÚDE, usando de suas atribuições que lhe foram conferidas pela Portaria nº 595, de 08/06/2009, publicada no Diário Oficial do Estado nº 31.437, de 10/06/2009.

CONSIDERANDO a Portaria nº 598 de 17 de outubro de 2007. CONSIDERANDO a Portaria nº 67 de 16 de janeiro de 2008. CONSIDERANDO os termos do parecer jurídico constante à folha nº 11 do processo nº 261572/2007

RESOLVE:

I - Instaurar competente sindicância administrativa na forma do art. 199 da Lei nº 5.810/94, composta pelos servidores, TEREZA CONCEIÇÃO COELHO DOS SANTOS, Engenheira Agrônoma, matrícula nº 214458/1 (presidente em exercício); LEIDA DE SOUSA ALEIXO, Pedagoga, matrícula nº 557439/2 e RANDOLFO AUDIFAX COELHO DA SILVA JUNIOR, Farmacêutico-Bioquímico, matrícula nº 5867223, para sob a presidência da primeira apurar, em tese, irregularidades quanto a disponibilização do servidor Alberto Luiz Bentes da Silva, descrita no processo nº 261572/2007.

II - A Comissão deverá concluir os trabalhos com apresentação do relatório final no prazo máximo de 30 (trinta) dias, prorrogável por igual período, desde que por motivo fundamentado.

Publique-se, registre-se e Cumpra-se.

1º Centro Regional de Saúde, em 25/11/2009

MÁRCIO LENO MAUÉS

Diretor / 1º CRS/SESPA

PORTARIA Nº 1104 DE 25 DE NOVEMBRO DE 2009

O DIRETOR DO 1º CENTRO REGIONAL DE SAÚDE, usando de suas atribuições que lhe foram conferidas pela Portaria nº 595, de 08/06/2009, publicada no Diário Oficial do Estado nº 31.437, de 10/06/2009.

CONSIDERANDO a Portaria nº 598 de 17 de outubro de 2007.

CONSIDERANDO a Portaria nº 67 de 16 de janeiro de 2008

CONSIDERANDO os termos do parecer jurídico constante às folhas nº 40 e 41 do processo nº 366562/2008.

RESOLVE:

I - Instaurar competente sindicância administrativa na forma do art. 199 da Lei nº 5.810/94, composta pelos servidores, TEREZA CONCEIÇÃO COELHO DOS SANTOS, Engenheira Agrônoma, matrícula nº 214458/1 (presidente em exercício); LEIDA DE SOUSA ALEIXO, Pedagoga, matrícula nº 557439/2 e RANDOLFO AUDIFAX COELHO DA SILVA JUNIOR, Farmacêutico-Bioquímico, matrícula nº 5867223, para sob a presidência da primeira apurar, em tese, suposta prática de abuso de poder por parte da direção da Unidade de Reabilitação Psicossocial, descrita no processo nº 366562/2008.

II - A Comissão deverá concluir os trabalhos com apresentação do relatório final no prazo máximo de 30 (trinta) dias, prorrogável por igual período, desde que por motivo fundamentado.

Publique-se, registre-se e Cumpra-se.

1º Centro Regional de Saúde, em 25/11/2009

MÁRCIO LENO MAUÉS

Diretor / 1º CRS/SESPA

CONTRATO

NÚMERO DE PUBLICAÇÃO: 48481

CONTRATO: 22/2009

Objeto: A CONTRATAÇÃO DE EMPRESA ESPECIALIZADA NA LOCAÇÃO DE VEÍCULOS (CARRO) PARA ATENDER AS NECESSIDADES DO 1º CRS E UNIDADES DE ABRANGÊNCIA POR UM PERÍODO DE 12 (DOZE) MESES

Valor Total: 150.809,97

Data Assinatura: 27/11/2009

Vigência: 01/12/2009 a 01/12/2010

Pregão Eletrônico: 17/2009

Orçamento:

Programa de Trabalho	Natureza da Despesa	Fonte do Recurso	Origem do Recurso
10302118526100000	339039	0103000000	Estadual

Contratado: Pantoja Pereira e Cia Ltda-ME

Endereço: Rua São Miguel - de 1265/1266 ao fim, 3517

CEP. 66065-690 - Belém/PATelefone: 9140081250

Ordenador: MARCIO LENO MAUÉS

SECRETARIA DE ESTADO
DE SAÚDE PÚBLICA - 3ª Regional

LICENÇA PRÊMIO

NÚMERO DE PUBLICAÇÃO: 48276

RESUMO DE PORTARIAS DE LICENÇA PRÊMIO-NOVEMBRO/2009

PORTARIA Nº. 110 – 16.11.2009 - CONCEDER

NOME: JOSÉ FERNANDO COSTA

MATRÍCULA: 0111414-1

CARGO: Agente de Portaria

LOTAÇÃO: Unidade Mista de Maracanã GEP – Suplementar Estatutário

TRÍENIO: 31.05.06 a 30.05.09

PERÍODO: 01.10.09 a 29.11.09 (60) dias

PORTARIA Nº. 111 – 16.11.2009 - CONCEDER

NOME: MARIA DILMA DE MESQUITA ALVES

MATRÍCULA: 5096472-1

CARGO: Agente Administrativo

LOTAÇÃO: 3º CRS GEP – Permanente Estatutário

TRÍENIO: 01.09.01 a 31.08.04

PERÍODO: 02.10.09 a 30.11.09 (60) dias

PORTARIA Nº. 112 – 16.11.2009 - CONCEDER

NOME: COSME DAMIÃO SOUSA SILVA

MATRÍCULA: 0107670-1

CARGO: Agente de Portaria

LOTAÇÃO: 3º CRS GEP – Estatutário não Estável

TRÍENIO: 01.07.99 a 30.06.02

PERÍODO: 03.11.09 a 01.01.010 (60) dias

PORTARIA Nº. 113 – 16.11.2009 - CONCEDER

NOME: SÔNIA MARIA DE OLIVEIRA PEREIRA

MATRÍCULA: 3214907-1

CARGO: Auxiliar Social

LOTAÇÃO: 3º CRS GEP – Estatutário não Estável

TRÍENIO: 01.10.06 a 30.09.09

PERÍODO: 09.11.09 a 07.01.010 (60) dias

PORTARIA Nº. 114 – 16.11.2009 - CONCEDER

NOME: MARIA ELIANA EVANGELISTA DE MELO

MATRÍCULA: 3195953-1

CARGO: Agente Administrativo

LOTAÇÃO: 3º CRS GEP – Estatutário não Estável

TRÍENIO: 01.07.96 a 30.06.99

PERÍODO: 03.11.09 a 02.12.09 (30) dias

PORTARIA Nº. 115 – 16.11.2009 - CONCEDER

NOME: JOSÉ SEBASTIÃO OSÓRIO BORGES

MATRÍCULA: 0117463-1

CARGO: Auxiliar de Saúde

LOTAÇÃO: Centro de Saúde de Castanhal GEP – Permanente Estatutário

TRÍENIO: 01.08.05 a 31.07.08

PERÍODO: 03.11.09 a 01.01.010 (60) dias

PORTARIA Nº. 116 – 16.11.2009 - CONCEDER

NOME: MARIA CELESTE ALVES DIAS

MATRÍCULA: 5095085-1

CARGO: Agente de Saúde

LOTAÇÃO: Centro de Saúde de São Francisco do Pará GEP – Estatutário não Estável

TRÍENIO: 05.07.04 a 04.07.07

PERÍODO: 03.11.09 a 02.12.09 (30) dias

PORTARIA Nº. 117 – 16.11.2009 - CONCEDER

NOME: PAULO SERGIO SOARES MAGNO

MATRÍCULA: 5181194-1

CARGO: Agente de Portaria

LOTAÇÃO: Unidade Mista de Curuçá GEP – Estatutário não Estável

TRÍENIO: 01.03.06 a 28.02.09

PERÍODO: 03.11.09 a 01.01.010 (60) dias

PORTARIA Nº. 118 – 16.11.2009 - CONCEDER

NOME: JOSÉ RAIMUNDO HOLANDA DE MELO COSTA

MATRÍCULA: 721220-1

CARGO: Motorista

LOTAÇÃO: Unidade Mista de Marapanim GEP – Suplementar Estatutário

TRÍENIO: 13.06.04 a 12.06.07

PERÍODO: 03.11.09 a 01.01.010 (60) dias

PORTARIA Nº. 119 – 16.11.2009 - CONCEDER

NOME: ROMILDA PINHEIRO DOS SANTOS

MATRÍCULA: 5180902-1

CARGO: Agente de Artes Práticas

LOTAÇÃO: Unidade Mista de Curuçá GEP – Estatutário não Estável

TRÍENIO: 02.01.04 a 01.01.07

PERÍODO: 03.11.09 a 01.01.010 (60) dias

PORTARIA Nº. 120 – 16.11.2009 - CONCEDER

NOME: MARIA CELINA DA CONCEIÇÃO PINHO

MATRÍCULA: 5160448-1

CARGO: Agente de Saúde

LOTAÇÃO: Unidade Especial Colônia do Prata GEP – Estatutário não Estável

TRÍENIO: 02.07.02 a 01.07.05

PERÍODO: 03.11.09 a 01.01.010 (60) dias

PORTARIA Nº. 121 – 16.11.2009 - CONCEDER

NOME: MARIA TELMA DE LIMA SANTIAGO

MATRÍCULA: 5176964-1

CARGO: Agente Administrativo

LOTAÇÃO: Unidade Especial Colônia do Prata GEP – Suplementar Estatutário

TRÍENIO: 01.02.03 a 31.01.06

PERÍODO: 03.11.09 a 01.01.010 (60) dias

PORTARIA Nº. 122 – 16.11.2009 - CONCEDER

NOME: EVALDO DE OLIVEIRA CORDOVIL

MATRÍCULA: 5176018-1

CARGO: Agente de Artes Práticas

LOTAÇÃO: Unidade Mista de Curuçá GEP – Estatutário não Estável

TRÍENIO: 01.02.06 a 31.01.09

PERÍODO: 03.11.09 a 01.01.010 (60) dias

PORTARIA Nº. 123 – 16.11.2009 - CONCEDER

NOME: GLADYS DOS SANTOS HORSFORD
 MATRÍCULA: 5148448-1
 CARGO: Auxiliar de Saúde
 LOTAÇÃO: Unidade Mista de Maracaná GEP – Estatutário não Estável
 TRIÊNIO: 02.07.05 a 01.07.08
 PERÍODO: 03.11.09 a 01.01.010 (60) dias

PORTARIA Nº. 124 – 16.11.2009 - CONCEDER

NOME: VITALINA BORGES PANTOJA
 MATRÍCULA: 5142105-1
 CARGO: Auxiliar de Enfermagem
 LOTAÇÃO: Centro de Saúde de Inhangapi GEP – Estatutário não Estável
 TRIÊNIO: 02.07.02 a 01.07.05
 PERÍODO: 03.11.09 a 01.01.010 (60) dias

PORTARIA Nº. 125 – 16.11.2009 - CONCEDER

NOME: REGINA LÚCIA MONTEIRO COELHO
 MATRÍCULA: 5177278-1
 CARGO: Agente de Artes Práticas
 LOTAÇÃO: Unidade Mista do Prata GEP – Estatutário não Estável
 TRIÊNIO: 01.02.06 a 31.01.09
 PERÍODO: 03.11.09 a 01.01.010 (60) dias

PORTARIA Nº. 126 – 16.11.2009 - CONCEDER

NOME: ESPERANÇA DE NAZARÉ SILVA
 MATRÍCULA: 5145112-1
 CARGO: Agente Administrativo
 LOTAÇÃO: Unidade Mista de São Domingos do Capim GEP – Estatutário não Estável
 TRIÊNIO: 02.07.02 a 01.07.05
 PERÍODO: 03.11.09 a 01.01.010 (60) dias

PORTARIA Nº. 127 – 16.11.2009 - CONCEDER

NOME: REGINA DE FÁTIMA DA SILVA RODRIGUES
 MATRÍCULA: 117471-1
 CARGO: Agente Administrativo
 LOTAÇÃO: 3º CRS GEP – Permanente Estatutário
 TRIÊNIO: 01.08.94 a 31.07.97
 PERÍODO: 09.10.09 a 07.12.09 (60) dias

PORTARIA Nº. 128 – 16.11.2009 - DETERMINAR

NOME: MARIA NILCIRENE PEREIRA DOS SANTOS
 MATRÍCULA: 5231060-1
 CARGO: Agente de Portaria
 LOTAÇÃO: 3º CRS GEP – Estatutário Efetivo
 TRIÊNIO: 03.02.98 a 02.02.01
 PERÍODO: 03.11.09 a 02.12.09 (30) dias

SECRETARIA DE ESTADO DE SAÚDE PÚBLICA - 7ª Regional

**RESUMO DE PORTARIA DE DIÁRIAS
NÚMERO DE PUBLICAÇÃO: 48515****7º REGIONAL DE PROTEÇÃO SOCIAL
C.G.C. 05.054.929-0001/17****RESUMO DE PORTARIA DE DIÁRIAS****PORTARIA Nº 641 DE 30 DE NOVEMBRO DE 2009**

NÚMERO DE DIÁRIAS: 4 diárias e meia VALOR: R\$ 607,50
 FONTE: FES-RECURSOS-ORDINÁRIOS
 ORIGEM: BELÉM, DESTINO: SÃO SEBASTIÃO DA BOA VISTA
 PERÍODO: DE 1/12/2009 A 5/12/2009
 MATRÍCULA / NOME / CPF

/ JOSE CARVALHO DA SILVA / 010.523.492-34
 OBJETIVO: FAZER O LEVANTAMENTO DAS LOCALIDADES NA POPULAÇÃO E PREDIOS PARA CONTROLAR OCORRENCIA DE CASOS DE DOENÇA DE CHAGAS NO MESMO MUNICIPIO DESENVOLVENDO AÇÕES DE VIGILANCIA ENTOMOLOGICA, EPIDEMIOLOGICA E SANITARIA, VISANDO A INTERRUPÇÃO DA TRANSMISSÃO ORAL OU VETORIAL DA DOENÇA, NAS LOCALIDADES DE SÃO SEBASTIÃO "SÍTIO" E PAU DE ROSA "SÍTIO".
 DIRETORA DO 7º CRS/SESPA: ISABEL CRISTINA REIS SACRAMENTO

SECRETARIA DE ESTADO DE SAÚDE PÚBLICA - 8ª Regional

DIÁRIA**NÚMERO DE PUBLICAÇÃO: 48302****PORTARIA: 519**

Objetivo: APRESENTAR E DISCUTIR COM A EQUIPE DO NÍVEL CENTRAL, A EXECUÇÃO DA PROGRAMAÇÃO DENOMINADA DE DIA "D" DA MALÁRIA, COM O TEMA "MALÁRIA NIGUÉM MERECE".
 Fundamento Legal: LEI ESTADUAL 5.810/1994
 Origem: ANAJÁS /PA - BRASIL
 Destino(s): BELÉM/PA - BRASIL<br
 Servidor(es): 54194101/MARIA TRINDADE LIMA DOS SANTOS (AGENTE ADMINISTRATIVO) / 4.5 diárias (Completa) / de 25/11/2009 a 29/11/2009<br
 Ordenador: ABRAÃO CORREA PANTOJA

DIÁRIA**NÚMERO DE PUBLICAÇÃO: 48317****PORTARIA: 520**

Objetivo: PARTICIPAR DE REUNIÃO NO NÍVEL CENTRAL, CUJO ASSUNTO EM PAUTA SERÁ LIBERAÇÃO DOS HOMÔNIMOS E DATA DE ENTREGA DE LAUDOS MÉDICOS.

Fundamento Legal: LEI ESTADUAL 5.810/1994

Origem: BREVES/PA - BRASIL

Destino(s):

BELÉM/PA - BRASIL<br

Servidor(es):

541913031/ARMANDO DE BRITO MACHADO FILHO (CHEFE DA DOCA) / 3.5 diárias (Completa) / de 29/11/2009 a 02/12/2009<br

Ordenador: ABRAÃO CORREA PANTOJA

DIÁRIA**NÚMERO DE PUBLICAÇÃO: 48363****PORTARIA: 525**

Objetivo: PARTICIPAR DO SEMINÁRIO SOBRE O TERMO DE COMPROMISSO ENTRE ATENÇÃO BÁSICA E VIGILÂNCIA EM SAÚDE.

Fundamento Legal: LEI ESTADUAL 5.810/1994

Origem: BREVES/PA - BRASIL

Destino(s):

BELÉM/PA - BRASIL<br

Servidor(es):

987441/ABRAÃO CORREA PANTOJA (DIRETOR 8º CRS) / 2.5 diárias (Completa) / de 01/12/2009 a 03/12/2009<br

Ordenador: ABRAÃO CORREA PANTOJA

DIÁRIA**NÚMERO DE PUBLICAÇÃO: 48371****PORTARIA: 526**

Objetivo: PARTICIPAR DO SEMINÁRIO SOBRE O TERMO DE COMPROMISSO ENTRE ATENÇÃO BÁSICA E VIGILÂNCIA EM SAÚDE.

Fundamento Legal: LEI ESTADUAL 5.810/1994

Origem: BREVES/PA - BRASIL

Destino(s):

BELÉM/PA - BRASIL<br

Servidor(es):

0478441/AMAURY DE JESUS SOARES DA CUNHA (CHEE DA DIVISÃO DE ENDÊMIAS DO 8º CRS) / 2.5 diárias (Completa) / de 01/12/2009 a 03/12/2009<br

Ordenador: ABRAÃO CORREA PANTOJA

DIÁRIA**NÚMERO DE PUBLICAÇÃO: 48573****PORTARIA: 527**

Objetivo: PROVIDENCIAR JUNTO AO NÍVEL CENTRAL/ SESP, MATERIAL PARA REALIZAÇÃO DA PROGRAMAÇÃO DE PREVENÇÃO DAS DST/AIDS/HEPATITES VIRAIS, POR OCASIÃO DA FESTIVIDADE DO GLORIOSO SÃO BENEDITO DE GURUPÁ.

Fundamento Legal: LEI ESTADUAL 5.810/1994

Origem: BREVES /PA - BRASIL

Destino(s):

BELÉM/PA - BRASIL<br

Servidor(es):

000139/NALDIRA FERREIRA RODRIGUES (AGENTE DE VIGILÂNCIA SANITÁRIA) / 2.5 diárias (Completa) / de 01/12/2009 a 03/12/2009<br

Ordenador: ABRAÃO CORREA PANTOJA

SECRETARIA DE ESTADO DE SAÚDE PÚBLICA - 10ª Regional

ERRATA DE RESUMO DE DIÁRIA**NÚMERO DE PUBLICAÇÃO: 48330**

Errata da portaria de nº 425/2009 publicada no DO dia 03/11/2009

onde se lê: Período: 16/11/2009 à 19/11/2009;Diárias: 3,5(três e meia); Objetivo: Participar do seminário de Implementação da Caderneta de Saúde do Adolescente.

Leia-se: Período:16/11/2009 a 21/11/2009; Diárias: 5,5(cinco e meia); Objetivo: Participar do Seminário de Implementação da caderneta de saúde do Adolescente e do III encontro dos nutricionistas da SESP.

SECRETARIA DE ESTADO DE SAÚDE PÚBLICA - 12ª Regional

**SUPRIMENTO DE FUNDO
NÚMERO DE PUBLICAÇÃO: 48403
PORTARIA: 644/30.11.09**

Prazo para Aplicação (em dias): 30

Prazo para Prestação de Contas (em dias): 45

Servidor: Cecília Arrais de Sousa

Cargo: Auxiliar de Saúde

Matrícula Funcional: 5089387

Recurso(s):

Programa de Trabalho	Fonte do Recurso	Natureza da Despesa	Valor
10305118726150000	0149001399	339030	570,12
10305118726150000	0149001399	339036	1.330,30

Ordenador: Cleia Maria de Oliveira da Silva

SUPRIMENTO DE FUNDO**NÚMERO DE PUBLICAÇÃO: 48404****PORTARIA: 645/30.11.09**

Prazo para Aplicação (em dias): 30

Prazo para Prestação de Contas (em dias): 45

Servidor: Cecília Arrais de Sousa

Cargo: Auxiliar de Saúde

Matrícula Funcional: 5089387

Recurso(s):

Programa de Trabalho	Fonte do Recurso	Natureza da Despesa	Valor
10305118726150000	0149001399	339030	570,12
10305118726150000	0149001399	339036	1.330,30

Ordenador: Cleia Maria de Oliveira da Silva

DIÁRIA**NÚMERO DE PUBLICAÇÃO: 48405****PORTARIA: 646/30.11.09**

Objetivo: participar da reunião sobre a Liberação dos Homônimos e data de entrega de laudos médicos e resolver assuntos sobre o termo de cooperação entre entes públicos firmado entre o Governo do Estado e Secretaria de Saúde de Conceição

Fundamento Legal: Decreto nº 2819 de 06 de setembro de 1994, que disciplina a concessão de Diárias em missão oficial do estado e obtenção de capacitação profissional

Origem: CONCEIÇÃO DO ARAGUAIA/PA - BRASIL

Destino(s):

Belém/PA - Brasil<br

Servidor(es):

54191203/Terezinha Batista da Glória Araújo (Chefe da DOCA) / 2.5 diárias (Completa) / de 30/11/2009 a 02/12/2009<br
 Ordenador: Cleia Maria de Oliveira da Silva

DIÁRIA**NÚMERO DE PUBLICAÇÃO: 48416****PORTARIA: 647/30.11.09**

Objetivo: participar da reunião sobre a Liberação dos Homônimos e data de entrega de laudos médicos e resolver assuntos sobre o termo de cooperação entre entes públicos firmado entre o Governo do Estado e Secretaria de Saúde de Conceição

Fundamento Legal: Decreto nº 2819 de 06 de setembro de 1994, que disciplina a concessão de Diárias em missão oficial do estado e obtenção de capacitação profissional

Origem: CONCEIÇÃO DO ARAGUAIA/PA - BRASIL

Destino(s):

Belém/PA - Brasil<br

Servidor(es):

57195923/Joaquim Gonçalves dos Santos (Médico) / 2.5 diárias (Completa) / de 30/11/2009 a 02/12/2009<br
 Ordenador: Cleia Maria de Oliveira da Silva

SECRETARIA DE ESTADO DE SAÚDE PÚBLICA - 13ª Regional

DIÁRIA**NÚMERO DE PUBLICAÇÃO: 48608****PORTARIA: 349**

Objetivo: REPRESENTAR O 13º CRS (PESSOA DO DIRETOR) NA REUNIÃO NA DIRETORIA OPERACIONAL QUE TEM COMO PAUTA: "O PROCESSO DE DESCENTRALIZAÇÃO DA UNIDADE MISTA DE OERAS DO PARÁ".

Fundamento Legal: LEI 5.810/RJU

Origem: CAMETÁ/PA - BRASIL

Destino(s):

BELÉM/PA - Brasil<br

Servidor(es):

5265983018/DIONE DO CARMO SEPEDA DE BARROS (CHEFE DA DOCA) / 1.5 diárias (Completa) / de 29/11/2009 a 30/11/2009<br
 Ordenador: JORGE ALBERTO B. MOCBEL.

DIÁRIA
NÚMERO DE PUBLICAÇÃO: 48592
PORTARIA: 348

Objetivo: REALIZAR SUPERVISÃO EM MALÁRIA.
Fundamento Legal: LEI 5.810/RJU
Origem: CAMETÁ/PA - BRASIL
Destino(s):
MOCAJUBA E BAIÃO/PA - Brasil<br
Servidor(es):
0505268/HILTON BRANDÃO DE ANDRADE (AGENTE DE SAÚDE.) / 4.5 diárias (Completa) / de 07/12/2009 a 11/12/2009<br
Ordenador: JORGE ALBERTO B. MOCBEL.

DIÁRIA
NÚMERO DE PUBLICAÇÃO: 48621
PORTARIA: 350

Objetivo: CONDUZIR ATRAVÉS VEÍCULO A SERVIDORA QUE IRÁ REPRESENTAR O 13º CRS (PESSOA DO DIRETOR) NA REUNIÃO DA DIRETORIA OPERACIONAL QUE TEM COMO PAUTA: "O PROCESSO DE DESCENTRALIZAÇÃO DA UNIDADE MISTA DE OEIRAS DO PARÁ".
Fundamento Legal: LEI 5.810/RJU
Origem: CAMETÁ/PA - BRASIL
Destino(s):
BELÉM /PA - Brasil<br
Servidor(es):
51084112/JOSÉ MARIA PITEIRA DE CARVALHO (MOTORISTA) / 1.5 diárias (Completa) / de 29/11/2009 a 30/11/2009<br
Ordenador: JORGE ALBERTO B. MOCBEL.

DIÁRIA
NÚMERO DE PUBLICAÇÃO: 48648
PORTARIA: 353

Objetivo: TRANSPORTAR A EQUIPE DA VISA QUE IRÁ REALIZAR AVALIAÇÃO DAS AÇÕES DA VIGILÂNCIA SANITÁRIA MUNICIPAL NO ANO DE 2009 E LEVANTAMENTO DA ESTRUTURA FÍSICA E OPERACIONAL DA VISA MUNICIPAL.
Fundamento Legal: LEI 5.810/RJU
Origem: CAMETÁ/PA - BRASIL
Destino(s):
LIMOEIRO DO AJURÚ/PA - Brasil<br
Servidor(es):
51084112/JOSÉ MARIA PITEIRA DE CARVALHO (MOTORISTA) / 1.5 diárias (Completa) / de 04/12/2009 a 05/12/2000<br
Ordenador: JORGE ALBERTO B. MOCBEL.

DIÁRIA
NÚMERO DE PUBLICAÇÃO: 48640
PORTARIA: 352

Objetivo: REALIZAR AVALIAÇÃO DAS AÇÕES DA VIGILÂNCIA SANITÁRIA MUNICIPAL NO ANO DE 2009 E LEVANTAMENTO DA ESTRUTURA FÍSICA E OPERACIONAL DA VISA MUNICIPAL.
Fundamento Legal: LEI 5.810/RJU
Origem: CAMETÁ/PA - BRASIL
Destino(s):
MOCAJUBA E BAIÃO/PA - Brasil<br
Servidor(es):
571903771/MICHEL MEDEIROS SILVA (CHEFE DA DIVISÃO TÉCNICA) / 3.5 diárias (Completa) / de 07/12/2009 a 10/12/2009<br
Ordenador: JORGE ALBERTO B. MOCBEL.

DIÁRIA
NÚMERO DE PUBLICAÇÃO: 48634
PORTARIA: 351

Objetivo: REALIZAR AVALIAÇÃO DAS AÇÕES DA VIGILÂNCIA SANITÁRIA MUNICIPAL NO ANO DE 2009 E LEVANTAMENTO DA ESTRUTURA FÍSICA E OPERACIONAL DA VISA MUNICIPAL.
Fundamento Legal: LEI 5.810/RHU
Origem: CAMETÁ/PA - BRASIL
Destino(s):
LIMOEIRO DO AJURÚ/PA - Brasil<br
Servidor(es):
571903771/MICHEL MEDEIROS SILVA (CHEFE DA TÉCNICA) / 1.5 diárias (Completa) / de 04/12/2009 a 05/12/2009<br
Ordenador: JORGE ALBERTO B. MOCBEL.

DIÁRIA
NÚMERO DE PUBLICAÇÃO: 48579
PORTARIA: 346

Objetivo: PARTICIPAR DA REUNIÃO DAS AÇÕES DE VIGILÂNCIA SANITÁRIA E VIGILÂNCIA AMBIENTAL.
Fundamento Legal: LEI 5.810/RJU
Origem: CAMETÁ/PA - BRASIL
Destino(s):
BELÉM /PA - Brasil<br
Servidor(es):
571903771/MICHEL MEDEIROS SILVA. (CHEFE DA DIVISÃO TÉCNICA.) / 4.5 diárias (Completa) / de 14/12/2009 a 18/12/2009<br
Ordenador: JORGE ALBERTO B. MOCBEL.

DIÁRIA
NÚMERO DE PUBLICAÇÃO: 48587
PORTARIA: 347

Objetivo: PARTICIPAR DA REUNIÃO DAS AÇÕES DE VIGILÂNCIA SANITÁRIA E VIGILÂNCIA AMBIENTAL.
Fundamento Legal: LEI 5.810/RJU
Origem: CAMETPA/PA - BRASIL
Destino(s):
BELÉM/PA - Brasil<br
Servidor(es):
541923421/ADENILTON BATISTA VEIGA (ACD) / 4.5 diárias (Completa) / de 14/12/2009 a 18/12/2009<br
Ordenador: JORGE ALBERTO B. MOCBEL.

DIÁRIA
NÚMERO DE PUBLICAÇÃO: 48575
PORTARIA: 345

Objetivo: SUPERVISIONAR E DAR APOIO A SMS LOCAL NO QUE SE REFERE A CAMPANHA NACIONAL DE VACINAÇÃO DE CÃES E GATOS
Fundamento Legal: LEI 5.810/RJU
Origem: CAMETÁ/PA - BRASIL
Destino(s):
OEIRAS DO PARÁ/PA - Brasil<br
Servidor(es):
0/MAX EMILIANO C. DA SILVA (CHEFE DE ENDEMIAS) / 3.5 diárias (Completa) / de 21/12/2009 a 24/12/2009<br
Ordenador: JORGE ALBERTO B. MOCBEL.

DIÁRIA
NÚMERO DE PUBLICAÇÃO: 48545
PORTARIA: 339

Objetivo: SUPERVISIONAR E DAR APOIO A SMS LOCAL NO QUE SE REFERE A CAMPANHA NACIONAL DE VACINAÇÃO DE CÃES E GATOS.
Fundamento Legal: LEI 5.810/RJU
Origem: CAMETÁ/PA - BRASIL
Destino(s):
LIMOEIRO DO AJURÚ/PA - Brasil<br
Servidor(es):
0504879/OSMAR DINIZ MELO. (AGENTE DE SAÚDE.) / 2.5 diárias (Completa) / de 01/12/2009 a 03/12/2009<br
Ordenador: JORGE ALBERTO B. MOCBEL.

DIÁRIA
NÚMERO DE PUBLICAÇÃO: 48529
PORTARIA: 338

Objetivo: CONDUZIR OS TÉCNICOS QUE IRÃO SUPERVISIONAR A CAMPANHA NACIONAL DE VACINAÇÃO DE CÃES E GATOS E OS TRABALHOS REFERENTES À MALÁRIA.
Fundamento Legal: LEI 5.810/RJU
Origem: CAMETÁ/PA - BRASIL
Destino(s):
LIMOEIRO DO AJURÚ/PA - Brasil<br
Servidor(es):
0505208/MANOEL OTÁVIO RIBEIRO BAIA. (MOTORISTA) / 2.5 diárias (Completa) / de 01/12/2009 a 03/12/2009<br
Ordenador: JORGE ALBERTO B. MOCBEL.

DIÁRIA
NÚMERO DE PUBLICAÇÃO: 48520
PORTARIA: 336

Objetivo: REALIZAR LEVANTAMENTO DA NECESSIDADE DE RECURSOS HUMANOS E EQUIPAMENTOS NECESSÁRIOS PARA FUNCIONAMENTO DA UNIÃO DE SAÚDE.
Fundamento Legal: LEI 5.810/RJU
Origem: CAMETÁ/PA - BRASIL
Destino(s):
OEIRAS DO PARÁ/PA - Brasil<br
Ordenador: JORGE ALBERTO B. MOCBEL.

DIÁRIA
NÚMERO DE PUBLICAÇÃO: 48524
PORTARIA: 337

Objetivo: PARTICIPAR DO CURSO/OFICINA/CAPACITAÇÃO "AGENTE DE PLANEJAMENTO EM SAÚDE"
Fundamento Legal: LEI 5.810/RJU
Origem: CAMETÁ/PA - BRASIL
Destino(s):
BARCARENA/PA - Brasil<br
Servidor(es):
15512721/ELISABETH FREITAS GONÇALVES. (AUXILIAR DE INFORMÁTICA.) / 5.5 diárias (Completa) / de 30/11/2009 a 04/12/2009<br
Ordenador: JORGE ALBERTO B. MOCBEL.

DIÁRIA
NÚMERO DE PUBLICAÇÃO: 48550
PORTARIA: 340

Objetivo: SUPERVISIONAR E DAR APOIO A SMS LOCAL NO QUE SE REFERE A CAMPANHA NACIONAL DE VACINAÇÃO DE CÃES E GATOS.
Fundamento Legal: LEI 5.810/RJU
Origem: CAMETÁ/PA - BRASIL
Destino(s):
LIMOEIRO DO AJURÚ/PA - Brasil<br
Servidor(es):
0/MAX EMILIANO C. DA SILVA. (CHEFE DE ENDEMIAS) / 3.5 diárias (Completa) / de 01/12/2009 a 04/12/2009<br
Ordenador: JORGE ALBERTO B. MOCBEL.

DIÁRIA
NÚMERO DE PUBLICAÇÃO: 48557
PORTARIA: 341

Objetivo: SCONDUZIR OS TÉCNICOS QUE IRÃO SUPERVISIONAR A CAMPANHA NACIONAL DE VACINAÇÃO DE CÃES E GATOS E OS TRABALHOS REFERENTES À MALÁRIA.
Fundamento Legal: LEI 5.810/RJU
Origem: CAMETÁ/PA - BRASIL
Destino(s):
MOCAJUBA E BAIÃO./PA - Brasil<br
Servidor(es):
5108411015/JOSÉ MARIA PITEIRA DE CARVALHO. (MOTORISTA) / 4.5 diárias (Completa) / de 07/12/2009 a 11/12/2009<br
Ordenador: JORGE ALBERTO B. MOCBEL.

DIÁRIA
NÚMERO DE PUBLICAÇÃO: 48568
PORTARIA: 344

Objetivo: SUPERVISIONAR E DAR APOIO A SMS LOCAL NO QUE SE REFERE A CAMPANHA NACIONAL DE VACINAÇÃO DE CÃES E GATOS
Fundamento Legal: LEI 5.810/RJU
Origem: CAMETÁ/PA - BRASIL
Destino(s):
OEIRAS DO PARÁ/PA - Brasil<br
Servidor(es):
0504879/OSMAR DINIZ MELO. (AGENTE DE SAÚDE) / 2.5 diárias (Completa) / de 21/12/2009 a 23/12/2009<br
Ordenador: JORGE ALBERTO B. MOCBEL.

DIÁRIA
NÚMERO DE PUBLICAÇÃO: 48563
PORTARIA: 342

Objetivo: SUPERVISIONAR E DAR APOIO A SMS LOCAL NO QUE SE REFERE A CAMPANHA NACIONAL DE VACINAÇÃO DE CÃES E GATOS.
Fundamento Legal: LEI 5.810/RJU
Origem: CAMETÁ/PA - BRASIL
Destino(s):
MOCAJUBA E BAIÃO/PA - Brasil<br
Servidor(es):
0/MAX EMILIANO CARVALHO DA SILVA (CHEFE DE ENDEMIAS) / 4.5 diárias (Completa) / de 07/12/2009 a 11/12/2009<br
Ordenador: JORGE ALBERTO B. MOCBEL.

DIÁRIA
NÚMERO DE PUBLICAÇÃO: 48566
PORTARIA: 343

Objetivo: REALIZAR SUPERVISÃO EM MALÁRIA
Fundamento Legal: LEI 5.810/RJU
Origem: CAMETÁ/PA - BRASIL
Destino(s):
MOCAJUBA E BAIÃO/PA - Brasil<br
Ordenador: JORGE ALBERTO B. MOCBEL.

HOSPITAL REGIONAL DE CAMETÁ

PORTARIA DE DESIGNAÇÃO
NÚMERO DE PUBLICAÇÃO: 48456
PORTARIA DE 081/2009 - HRC, DE 30 DE NOVEMBRO DE 2009

O DIRETOR DO HOSPITAL REGIONAL DE CAMETÁ/SESPA, no uso de suas atribuições legais através da Portaria nº 1.363/2009 - CCG de 02 de Julho de 2009, publicada no Diário Oficial nº 31.453 de 03 de Julho de 2009 .

RESOLVE:
DESIGNAR o servidor Rosivaldo Batista Lobo, Agente de Artes Práticas, matrícula nº 54184206-1 a responder pelo Setor de Manutenção, no período de 01 à 31 de Dezembro de 2009, em substituição ao servidor Rodinel de Silva Barbosa, Agente Administrativo, matrícula nº 5558218-6, que encontrará em gozo de férias regulamentares.
PUBLIQUE-SE, REGISTRE-SE E CUMPRE-SE.
DIONEI CARDOSO PEREIRA
C.P.F. 44333552249
DIRETOR/HRC

DIÁRIA
NÚMERO DE PUBLICAÇÃO: 48335
PORTARIA: 080

Objetivo: PARTICIPAR DE ORIENTAÇÃO E ORGANIZAÇÃO DA REDE DE ASSISTÊNCIA NO DEPARTAMENTO DE RECURSOS HUMANOS DRH/SESSPA.

Fundamento Legal: RJU 5810

Origem: CAMETA/PA - BRASIL

Destino(s):

BELEM/PA - Brasil<br

Servidor(es):

51466581/DURVALINA SERRÃO PINTO (ENFERMEIRA) / 3.5 diárias (Completa) / de 01/12/2009 a 04/12/2009<br

Ordenador: DIONEI CARDOSO PEREIRA

HOSPITAL OPHIR LOYOLA

PORTARIA N º 1037/2009-GAB/DG/HOL, 30/11/2009

NÚMERO DE PUBLICAÇÃO: 48512

DISTRATAR a contar de 01.12.2009, o Contrato Administrativo dos servidores a seguir nominados, pertencente ao Quadro de Pessoal Ativo do HOL, admitidos sob o regime da Lei Complementar 007/91 – Servidor Temporário.

MATRICULA	NOME	CARGO
5326990/1	ALAIDE COSTA PEREIRA	TEC. EM ENFERMAGEM
54184346/2	ALBERTO NAZARENO RODRIGUES LEITE	TEC. EM ENFERMAGEM
57200641/1	ALCINA JULIET FIGUEIREDO E SILVA	ENFERMEIRO
5848008/2	ALDYONE GOMES CAMPOS	TEC. EM ENFERMAGEM
55590151/1	ALESSANDRA FURTADO SILVA	TEC EM MAN EQUIP INFO
57195252/1	ALINE CELESTE FARIAS DE SIQUEIRA	AG. ADMINISTRATIVO
5824990/2	ALZIRA SANTOS LAVAREDA MEDEIROS	AG. ADMINISTRATIVO
57195225/1	AMERICO JOSE DE CASTRO PEIXOTO JÚNIOR	TEC. EM ENFERMAGEM
55589897/1	ANA CLAUDIA DE MATOS SANTOS	ENFERMEIRO
57195230/1	ANGELA CRISTINA DAS NEVES MAGALHÃES	TEC. EM ENFERMAGEM
57196767/1	ANNE CABRAL PICANÇO	AG. ADMINISTRATIVO
57195964/1	ANTONY PIMENTA BRITO	AUX. OPERACIONAL
57196119/1	CARLA SUELLEN NOGUEIRA DA COSTA	TEC. EM ENFERMAGEM
57196378/1	CARLOS DE CARVALHO BARROS NETO	TEC. EM ENFERMAGEM
57197980/1	CARMEM LUCIA MIRANDA GONÇALVES	TEC. EM ENFERMAGEM
57196347/1	CARMEN GILCE DA SILVA PINHEIRO	TEC. EM ENFERMAGEM
55589998/1	CLEY FRANCISCO RODRIGUES TRINDADE	TEC. EM ENFERMAGEM
57196495/1	DEBORA CONSUELO SANTOS MACEDO ESPINOLA	ENFERMEIRO
57195508/1	DEISIANE DE OLIVEIRA PEIXOTO	TEC. EM ENFERMAGEM
57200643/1	DEYZIANE CASTELO BRANCO DIAS	TEC. EM ENFERMAGEM
57197983/1	ELANE CRISTINA DO CARMO QUEIROZ	AG. ADMINISTRATIVO
57197979/1	ELAYNE DAS GRAÇAS GOMES DUARTE	TEC. EM ENFERMAGEM
55589991/1	ELISANGELA GUIOMARINA LIMA DA SILVA	TEC. EM ENFERMAGEM
57195222/1	ELIZIÁRIO PIMENTEL	TEC. EM ENFERMAGEM
57195595/1	ELIZILENE MOURÃO SANTA BRIGIDA	TEC. EM ENFERMAGEM
57195286/1	ERLANIA DIAS DA SILVA	TEC. EM ENFERMAGEM
57195688/1	ETELY DO SOCORRO DA SILVA MIRANDA	TEC. EM ENFERMAGEM
55589889/1	FABIO MACHADO SILVA	TEC. ADM. E FINANÇAS
57203015/1	FELIPE POMBO MOTORIL	TEC. GESTÃO INFRA-ESTRUTURA
57196758/1	FLAVIA MARIA HOLANDA SOUZA PACHECO	TEC. EM ENFERMAGEM
5746485/3	GIANNA CLAUDIA DOS SANTOS GONÇALVES	MEDICO
55589977/1	HELGA DE CASSIA DELGADO ASSUNÇÃO	TEC. EM ENFERMAGEM
57197028/1	HELGA DE SOUZA SOARES	ENFERMEIRO
57195788/1	HELLEN CRISTINA MENEZES HERINGER DAMASO	TEC. EM ENFERMAGEM
57195983/1	JOANA DARÇ CALDAS TEIXEIRA	TEC. EM ENFERMAGEM
5117020/1	JOHNNY GUILHERME DE BRITO	AG. ADMINISTRATIVO
5445906/2	JULIMAR BENEDITA GOMES DE OLIVEIRA	MEDICO
57195775/1	KATIA REGINA CARDOSO QUADROS	TEC. EM ENFERMAGEM
57200632/1	LETIANE SANTOS DE LIMA	TEC. EM ENFERMAGEM
57196696/1	LIA DE JESUS COTTA SOUZA DOS PRAZERES	TEC. EM ENFERMAGEM

57196467/1	LUCIANA LOBATO VELOSO	AUX. OPERACIONAL
55589983/1	LUCILENE DOS SANTOS CANELAS	TEC. EM ENFERMAGEM
55590146/1	LUIS GUSTAVO DA SILVA ALMEIDA	AUX. OPERACIONAL
57200811/1	LUIZ ALBERTO DOS SANTOS MACAMBIRA	TEC. EM ENFERMAGEM
57195974/1	LUTHIANO MOSCOSO CASTILHO	AUX. OPERACIONAL
57195734/1	MAGNOLIA SILVA BRANDÃO	TEC. EM ENFERMAGEM
55590008/1	MANASSES TEIXEIRA DOS REIS	TEC. EM ENFERMAGEM
57200657/1	MARA GISELE DE SOUSA PAIVA	TEC. EM ENFERMAGEM
55590157/1	MARCELO TAVARES MONTEIRO	MEDICO
57200630/1	MARCIA COSTA GABBAY LOBATO	TEC. EM ENFERMAGEM
5599997/2	MARIA AMELIA CAMPOS MACIAS	TEC. EM ENFERMAGEM
55590219/1	MARIA ANGELICA FEITOSA CAMACHO	TEC. EM ENFERMAGEM
2059410/3	MARIA DE NAZARÉ DA LUZ FERREIRA	ENFERMEIRO
57195557/1	MARIA DO SOCORRO OEIRAS DA SILVA	TEC. EM ENFERMAGEM
57195285/1	MARIA ISABEL DOS SANTOS MELO	TEC. EM ENFERMAGEM
57195735/1	MARIA IZABEL BLANCO NEGRÃO	TEC. EM ENFERMAGEM
57196121/1	MARIA OLIVA MOREIRA PINTO	TEC. EM ENFERMAGEM
55590205/1	MARIDALVA DIAS DA SILVA	TEC. EM ENFERMAGEM
57197198/1	MARLICE MENEZES DOS SANTOS PANTOJA	TEC. EM ENFERMAGEM
57200651/1	MAYRA DO SOCORRO ROCHA CARNEIRO	TEC. EM ENFERMAGEM
57196485/1	MIRIAM MARTINS TRINDADE	TEC. EM ENFERMAGEM
55590188/1	MURILO LAGE DE ALMEIDA	MEDICO
55590195/1	NOEMIA TEIXEIRA DA LUZ	TEC. EM ENFERMAGEM
57196764/1	PATRICIA FIGUEIREDO CAMPELO	TEC. EM ENFERMAGEM
57196704/1	PERLA QUEIROZ DE LIMA	TEC. EM ENFERMAGEM
57198720/1	PRISCILA ROCHA CORREA BARBAS	MEDICO
55590198/1	RAIMUNDA DE ABREU LIMA DE MORAIS	AUX. OPERACIONAL
57200624/1	RITA DE CASSIA AROUCHA JARDIM	TEC. EM ENFERMAGEM
57195737/1	ROSEANE DA PAIXÃO RIBEIRO	TEC. EM ENFERMAGEM
57197114/1	ROSILEIDE BARBOSA COSTA	AUX. OPERACIONAL
57197140/1	ROSILENE DIAS RODRIGUES	TEC. EM ENFERMAGEM
57195242/1	RUBINALDO LUIZ BARBOSA FIGUEREDO	AG. ADMINISTRATIVO
57200807/1	SANDRA LUZIA LEOPOLDINO DE OLIVEIRA	TEC. EM ENFERMAGEM
57195283/1	SANDRO SOARES NAPOLEÃO	TEC. EM ENFERMAGEM
57197128/1	SELMA MARIA MORAES REGO	TEC. EM ENFERMAGEM
57195545/1	SILVIA MARIA DE CASTRO MONTEIRO ZAGALO	TEC. EM ENFERMAGEM
57201015/1	SUELEN MARIANA DOMICIL SOMBRA	TEC. EM ENFERMAGEM
54181214/2	SYLVIA MORHY DE SIQUEIRA MENDES BARBALHO	ADVOGADO
57195223/1	THIZ-HER FILOMENA DIAS DA SILVA	TEC. EM ENFERMAGEM
57200479/1	TONIA DA SILVA REBELO	ADMINISTRADOR
57198146/1	VALDETH PANTOJA CAMPELO	TEC. EM ENFERMAGEM
55590030/1	VANDA DO SOCORRO ALBUQUERQUE FAVACHO	TEC. EM ENFERMAGEM
55590024/1	VANESSA PEREIRA TRINDADE	TEC. EM ENFERMAGEM
57196007/1	VERA LUCIA DOS REIS PARENTE	TEC. EM ENFERMAGEM
55590210/1	WILSON COELHO ABDON	AUX. OPERACIONAL

Belém, 30 de novembro de 2009.

Dr. PAULO CARDOSO SOARES

Diretor Geral do HOL

TERMO DO DISTRATO DE SERVIDOR TEMPORÁRIO
NÚMERO DE PUBLICAÇÃO: 48513

PARTES: HOSPITAL OPHIR LOYOLA

ALAIDE COSTA PEREIRA

CARGO: TEC. EM ENFERMAGEM

MATRICULA: 5326990/1

DATA DE DISTRATO: 01.12.2009

ORDENADOR DE DESPESAS: PAULO CARDOSO SOARES

PARTES: HOSPITAL OPHIR LOYOLA

ALBERTO NAZARENO RODRIGUES LEITE

CARGO: TEC. EM ENFERMAGEM

MATRICULA: 54184346/2

DATA DE DISTRATO: 01.12.2009

ORDENADOR DE DESPESAS: PAULO CARDOSO SOARES

PARTES: HOSPITAL OPHIR LOYOLA

ALCINA JULIET FIGUEIREDO E SILVA

CARGO: ENFERMEIRO

MATRICULA: 57200641/1

DATA DE DISTRATO: 01.12.2009

ORDENADOR DE DESPESAS: PAULO CARDOSO SOARES

PARTES: HOSPITAL OPHIR LOYOLA

ALDYONE GOMES CAMPOS

CARGO: TEC. EM ENFERMAGEM

MATRICULA: 5848008/2

DATA DE DISTRATO: 01.12.2009

ORDENADOR DE DESPESAS: PAULO CARDOSO SOARES

PARTES: HOSPITAL OPHIR LOYOLA

ALESSANDRA FURTADO SILVA

CARGO: TEC EM MAN EQUIP INFO

MATRICULA: 55590151/1

DATA DE DISTRATO: 01.12.2009

ORDENADOR DE DESPESAS: PAULO CARDOSO SOARES

PARTES: HOSPITAL OPHIR LOYOLA

ALINE CELESTE FARIAS DE SIQUEIRA

CARGO: AG. ADMINISTRATIVO

MATRICULA: 57195252/1

DATA DE DISTRATO: 01.12.2009

ORDENADOR DE DESPESAS: PAULO CARDOSO SOARES

PARTES: HOSPITAL OPHIR LOYOLA

ALZIRA SANTOS LAVAREDA MEDEIROS

CARGO: AG. ADMINISTRATIVO

MATRICULA: 5824990/2

DATA DE DISTRATO: 01.12.2009

ORDENADOR DE DESPESAS: PAULO CARDOSO SOARES

PARTES: HOSPITAL OPHIR LOYOLA

AMERICO JOSE DE CASTRO PEIXOTO JÚNIOR

CARGO: TEC. EM ENFERMAGEM

MATRICULA: 57195225/1

DATA DE DISTRATO: 01.12.2009

ORDENADOR DE DESPESAS: PAULO CARDOSO SOARES

PARTES: HOSPITAL OPHIR LOYOLA

ANA CLAUDIA DE MATOS SANTOS

CARGO: ENFERMEIRO

MATRICULA: 55589897/1

DATA DE DISTRATO: 01.12.2009

ORDENADOR DE DESPESAS: PAULO CARDOSO SOARES

PARTES: HOSPITAL OPHIR LOYOLA

ANGELA CRISTINA DAS NEVES MAGALHÃES

CARGO: TEC. EM ENFERMAGEM

MATRICULA: 57195230/1

DATA DE DISTRATO: 01.12.2009

ORDENADOR DE DESPESAS: PAULO CARDOSO SOARES

PARTES: HOSPITAL OPHIR LOYOLA

ANTONY PIMENTA BRITO

CARGO: AUX. OPERACIONAL

MATRICULA: 57195964/1

DATA DE DISTRATO: 01.12.2009

ORDENADOR DE DESPESAS: PAULO CARDOSO SOARES

PARTES: HOSPITAL OPHIR LOYOLA

CARLA SUELLEN NOGUEIRA DA COSTA

CARGO: TEC. EM ENFERMAGEM

MATRICULA: 57196119/1

DATA DE DISTRATO: 01.12.2009

ORDENADOR DE DESPESAS: PAULO CARDOSO SOARES

PARTES: HOSPITAL OPHIR LOYOLA

CARLOS DE CARVALHO BARROS NETO

CARGO: TEC. EM ENFERMAGEM

MATRICULA: 57196378/1

DATA DE DISTRATO: 01.12.2009

ORDENADOR DE DESPESAS: PAULO CARDOSO SOARES

PARTES: HOSPITAL OPHIR LOYOLA

CARMEM LUCIA MIRANDA GONÇALVES

CARGO: TEC. EM ENFERMAGEM

MATRICULA: 57197980/1

DATA DE DISTRATO: 01.12.2009

ORDENADOR DE DESPESAS: PAULO CARDOSO SOARES

PARTES: HOSPITAL OPHIR LOYOLA

CARMEN GILCE DA SILVA PINHEIRO

CARGO: TEC. EM ENFERMAGEM

MATRICULA: 57196347/1

DATA DE DISTRATO: 01.12.2009

ORDENADOR DE DESPESAS: PAULO CARDOSO SOARES

PARTES: HOSPITAL OPHIR LOYOLA

CLEY FRANCISCO RODRIGUES TRINDADE

CARGO: TEC. EM ENFERMAGEM

MATRICULA: 55589998/1

DATA DE DISTRATO: 01.12.2009

ORDENADOR DE DESPESAS: PAULO CARDOSO SOARES

PARTES: HOSPITAL OPHIR LOYOLA

DEBORA CONSUELO SANTOS MACEDO ESPINOLA

CARGO: ENFERMEIRO

MATRICULA: 57196495/1

DATA DE DISTRATO: 01.12.2009

ORDENADOR DE DESPESAS: PAULO CARDOSO SOARES

PARTES: HOSPITAL OPHIR LOYOLA

DEISIANE DE OLIVEIRA PEIXOTO

CARGO: TEC. EM ENFERMAGEM

MATRICULA: 57195508/1

DATA DE DISTRATO: 01.12.2009

ORDENADOR DE DESPESAS: PAULO CARDOSO SOARES

PARTES: HOSPITAL OPHIR LOYOLA

DEYZIANE CASTELO BRANCO DIAS

CARGO: TEC. EM ENFERMAGEM

MATRICULA: 57200643/1

DATA DE DISTRATO: 01.12.2009

ORDENADOR DE DESPESAS: PAULO CARDOSO SOARES

PARTES: HOSPITAL OPHIR LOYOLA

ELANE CRISTINA DO CARMO QUEIROZ
CARGO: AG. ADMINISTRATIVO
MATRICULA: 57197983/1
DATA DE DISTRATO: 01.12.2009
ORDENADOR DE DESPESAS: PAULO CARDOSO SOARES
PARTES: HOSPITAL OPHIR LOYOLA
ELAYNE DAS GRAÇAS GOMES DUARTE
CARGO: TEC. EM ENFERMAGEM
MATRICULA: 57197979/1
DATA DE DISTRATO: 01.12.2009
ORDENADOR DE DESPESAS: PAULO CARDOSO SOARES
PARTES: HOSPITAL OPHIR LOYOLA
ELISANGELA GUIOMARINA LIMA DA SILVA
CARGO: TEC. EM ENFERMAGEM
MATRICULA: 55589991/1
DATA DE DISTRATO: 01.12.2009
ORDENADOR DE DESPESAS: PAULO CARDOSO SOARES
PARTES: HOSPITAL OPHIR LOYOLA
ELIZIÁRIO PIMENTEL
CARGO: TEC. EM ENFERMAGEM
MATRICULA: 57195222/1
DATA DE DISTRATO: 01.12.2009
ORDENADOR DE DESPESAS: PAULO CARDOSO SOARES
PARTES: HOSPITAL OPHIR LOYOLA
ELIZILENE MOURÃO SANTA BRIGIDA
CARGO: TEC. EM ENFERMAGEM
MATRICULA: 57195595/1
DATA DE DISTRATO: 01.12.2009
ORDENADOR DE DESPESAS: PAULO CARDOSO SOARES
PARTES: HOSPITAL OPHIR LOYOLA
ERLANIA DIAS DA SILVA
CARGO: TEC. EM ENFERMAGEM
MATRICULA: 57195286/1
DATA DE DISTRATO: 01.12.2009
ORDENADOR DE DESPESAS: PAULO CARDOSO SOARES
PARTES: HOSPITAL OPHIR LOYOLA
ETELY DO SOCORRO DA SILVA MIRANDA
CARGO: TEC. EM ENFERMAGEM
MATRICULA: 57195688/1
DATA DE DISTRATO: 01.12.2009
ORDENADOR DE DESPESAS: PAULO CARDOSO SOARES
PARTES: HOSPITAL OPHIR LOYOLA
FABIO MACHADO SILVA
CARGO: TEC. ADM. E FINANÇAS
MATRICULA: 55589889/1
DATA DE DISTRATO: 01.12.2009
ORDENADOR DE DESPESAS: PAULO CARDOSO SOARES
PARTES: HOSPITAL OPHIR LOYOLA
FELIPE POMBO MOTORIL
CARGO: TEC. GESTÃO INFRA-ESTRUTURA
MATRICULA: 57203015/1
DATA DE DISTRATO: 01.12.2009
ORDENADOR DE DESPESAS: PAULO CARDOSO SOARES
PARTES: HOSPITAL OPHIR LOYOLA
FLAVIA MARIA HOLANDA SOUZA PACHECO
CARGO: TEC. EM ENFERMAGEM
MATRICULA: 57196758/1
DATA DE DISTRATO: 01.12.2009
ORDENADOR DE DESPESAS: PAULO CARDOSO SOARES
PARTES: HOSPITAL OPHIR LOYOLA
GIANNA CLAUDIA DOS SANTOS GONÇALVES
CARGO: MEDICO
MATRICULA: 5746485/3
DATA DE DISTRATO: 01.12.2009
ORDENADOR DE DESPESAS: PAULO CARDOSO SOARES
PARTES: HOSPITAL OPHIR LOYOLA
HELGA DE CASSIA DELGADO ASSUNÇÃO
CARGO: TEC. EM ENFERMAGEM
MATRICULA: 55589977/1
DATA DE DISTRATO: 01.12.2009
ORDENADOR DE DESPESAS: PAULO CARDOSO SOARES
PARTES: HOSPITAL OPHIR LOYOLA
HELGA DE SOUZA SOARES
CARGO: ENFERMEIRO
MATRICULA: 57197028/1
DATA DE DISTRATO: 01.12.2009
ORDENADOR DE DESPESAS: PAULO CARDOSO SOARES
PARTES: HOSPITAL OPHIR LOYOLA
HELLEN CRISTINA MENEZES HERINGER DAMASO
CARGO: TEC. EM ENFERMAGEM
MATRICULA: 57195788/1
DATA DE DISTRATO: 01.12.2009
ORDENADOR DE DESPESAS: PAULO CARDOSO SOARES
PARTES: HOSPITAL OPHIR LOYOLA
JOANA DARC CALDAS TEIXEIRA
CARGO: TEC. EM ENFERMAGEM
MATRICULA: 57195983/1
DATA DE DISTRATO: 01.12.2009
ORDENADOR DE DESPESAS: PAULO CARDOSO SOARES

PARTES: HOSPITAL OPHIR LOYOLA
JOHNNY GUILHERME DE BRITO
CARGO: AG. ADMINISTRATIVO
MATRICULA: 5117020/1
DATA DE DISTRATO: 01.12.2009
ORDENADOR DE DESPESAS: PAULO CARDOSO SOARES
PARTES: HOSPITAL OPHIR LOYOLA
JULIMAR BENEDITA GOMES DE OLIVEIRA
CARGO: MEDICO
MATRICULA: 5445906/2
DATA DE DISTRATO: 01.12.2009
ORDENADOR DE DESPESAS: PAULO CARDOSO SOARES
PARTES: HOSPITAL OPHIR LOYOLA
KATIA REGINA CARDOSO QUADROS
CARGO: TEC. EM ENFERMAGEM
MATRICULA: 57195775/1
DATA DE DISTRATO: 01.12.2009
ORDENADOR DE DESPESAS: PAULO CARDOSO SOARES
PARTES: HOSPITAL OPHIR LOYOLA
LETIANE SANTOS DE LIMA
CARGO: TEC. EM ENFERMAGEM
MATRICULA: 57200632/1
DATA DE DISTRATO: 01.12.2009
ORDENADOR DE DESPESAS: PAULO CARDOSO SOARES
PARTES: HOSPITAL OPHIR LOYOLA
LIA DE JESUS COTTA SOUZA DOS PRAZERES
CARGO: TEC. EM ENFERMAGEM
MATRICULA: 57196696/1
DATA DE DISTRATO: 01.12.2009
ORDENADOR DE DESPESAS: PAULO CARDOSO SOARES
PARTES: HOSPITAL OPHIR LOYOLA
LUCIANA LOBATO VELOSO
CARGO: AUX. OPERACIONAL
MATRICULA: 57196467/1
DATA DE DISTRATO: 01.12.2009
ORDENADOR DE DESPESAS: PAULO CARDOSO SOARES
PARTES: HOSPITAL OPHIR LOYOLA
LUCILENE DOS SANTOS CANELAS
CARGO: TEC. EM ENFERMAGEM
MATRICULA: 55589983/1
DATA DE DISTRATO: 01.12.2009
ORDENADOR DE DESPESAS: PAULO CARDOSO SOARES
PARTES: HOSPITAL OPHIR LOYOLA
LUIS GUSTAVO DA SILVA ALMEIDA
CARGO: AUX. OPERACIONAL
MATRICULA: 55590146/1
DATA DE DISTRATO: 01.12.2009
ORDENADOR DE DESPESAS: PAULO CARDOSO SOARES
PARTES: HOSPITAL OPHIR LOYOLA
LUIZ ALBERTO DOS SANTOS MACAMBIRA
CARGO: TEC. EM ENFERMAGEM
MATRICULA: 57200811/1
DATA DE DISTRATO: 01.12.2009
ORDENADOR DE DESPESAS: PAULO CARDOSO SOARES
PARTES: HOSPITAL OPHIR LOYOLA
LUTHIANO MOSCOSO CASTILHO
CARGO: AUX. OPERACIONAL
MATRICULA: 57195974/1
DATA DE DISTRATO: 01.12.2009
ORDENADOR DE DESPESAS: PAULO CARDOSO SOARES
PARTES: HOSPITAL OPHIR LOYOLA
MAGNOLIA SILVA BRANDÃO
CARGO: TEC. EM ENFERMAGEM
MATRICULA: 57195734/1
DATA DE DISTRATO: 01.12.2009
ORDENADOR DE DESPESAS: PAULO CARDOSO SOARES
PARTES: HOSPITAL OPHIR LOYOLA
MANASSES TEIXEIRA DOS REIS
CARGO: TEC. EM ENFERMAGEM
MATRICULA: 55590008/1
DATA DE DISTRATO: 01.12.2009
ORDENADOR DE DESPESAS: PAULO CARDOSO SOARES
PARTES: HOSPITAL OPHIR LOYOLA
MARA GISELE DE SOUSA PAIVA
CARGO: TEC. EM ENFERMAGEM
MATRICULA: 57200657/1
DATA DE DISTRATO: 01.12.2009
ORDENADOR DE DESPESAS: PAULO CARDOSO SOARES
PARTES: HOSPITAL OPHIR LOYOLA
MARCELO TAVARES MONTEIRO
CARGO: MEDICO
MATRICULA: 55590157/1
DATA DE DISTRATO: 01.12.2009
ORDENADOR DE DESPESAS: PAULO CARDOSO SOARES
PARTES: HOSPITAL OPHIR LOYOLA
MARCIA COSTA GABBAY LOBATO
CARGO: TEC. EM ENFERMAGEM
MATRICULA: 57200630/1
DATA DE DISTRATO: 01.12.2009

ORDENADOR DE DESPESAS: PAULO CARDOSO SOARES
PARTES: HOSPITAL OPHIR LOYOLA
MARIA AMELIA CAMPOS MACIAS
CARGO: TEC. EM ENFERMAGEM
MATRICULA: 5599997/2
DATA DE DISTRATO: 01.12.2009
ORDENADOR DE DESPESAS: PAULO CARDOSO SOARES
PARTES: HOSPITAL OPHIR LOYOLA
MARIA ANGELICA FEITOSA CAMACHO
CARGO: TEC. EM ENFERMAGEM
MATRICULA: 55590219/1
DATA DE DISTRATO: 01.12.2009
ORDENADOR DE DESPESAS: PAULO CARDOSO SOARES
PARTES: HOSPITAL OPHIR LOYOLA
MARIA DE NAZARÉ DA LUZ FERREIRA
CARGO: ENFERMEIRO
MATRICULA: 2059410/3
DATA DE DISTRATO: 01.12.2009
ORDENADOR DE DESPESAS: PAULO CARDOSO SOARES
PARTES: HOSPITAL OPHIR LOYOLA
MARIA DO SOCORRO OERAS DA SILVA
CARGO: TEC. EM ENFERMAGEM
MATRICULA: 57195557/1
DATA DE DISTRATO: 01.12.2009
ORDENADOR DE DESPESAS: PAULO CARDOSO SOARES
PARTES: HOSPITAL OPHIR LOYOLA
MARIA ISABEL DOS SANTOS MELO
CARGO: TEC. EM ENFERMAGEM
MATRICULA: 57195285/1
DATA DE DISTRATO: 01.12.2009
ORDENADOR DE DESPESAS: PAULO CARDOSO SOARES
PARTES: HOSPITAL OPHIR LOYOLA
MARIA IZABEL BLANCO NEGRÃO
CARGO: TEC. EM ENFERMAGEM
MATRICULA: 57195735/1
DATA DE DISTRATO: 01.12.2009
ORDENADOR DE DESPESAS: PAULO CARDOSO SOARES
PARTES: HOSPITAL OPHIR LOYOLA
MARIA OLIBA MOREIRA PINTO
CARGO: TEC. EM ENFERMAGEM
MATRICULA: 57196121/1
DATA DE DISTRATO: 01.12.2009
ORDENADOR DE DESPESAS: PAULO CARDOSO SOARES
PARTES: HOSPITAL OPHIR LOYOLA
MARIDALVA DIAS DA SILVA
CARGO: TEC. EM ENFERMAGEM
MATRICULA: 55590205/1
DATA DE DISTRATO: 01.12.2009
ORDENADOR DE DESPESAS: PAULO CARDOSO SOARES
PARTES: HOSPITAL OPHIR LOYOLA
MARLICE MENEZES DOS SANTOS PANTOJA
CARGO: TEC. EM ENFERMAGEM
MATRICULA: 57197198/1
DATA DE DISTRATO: 01.12.2009
ORDENADOR DE DESPESAS: PAULO CARDOSO SOARES
PARTES: HOSPITAL OPHIR LOYOLA
MAYRA DO SOCORRO ROCHA CARNEIRO
CARGO: TEC. EM ENFERMAGEM
MATRICULA: 57200651/1
DATA DE DISTRATO: 01.12.2009
ORDENADOR DE DESPESAS: PAULO CARDOSO SOARES
PARTES: HOSPITAL OPHIR LOYOLA
MIRIAM MARTINS TRINDADE
CARGO: TEC. EM ENFERMAGEM
MATRICULA: 57196485/1
DATA DE DISTRATO: 01.12.2009
ORDENADOR DE DESPESAS: PAULO CARDOSO SOARES
PARTES: HOSPITAL OPHIR LOYOLA
MURILO LAGE DE ALMEIDA
CARGO: MEDICO
MATRICULA: 55590188/1
DATA DE DISTRATO: 01.12.2009
ORDENADOR DE DESPESAS: PAULO CARDOSO SOARES
PARTES: HOSPITAL OPHIR LOYOLA
NOEMIA TEIXEIRA DA LUZ
CARGO: TEC. EM ENFERMAGEM
MATRICULA: 55590195/1
DATA DE DISTRATO: 01.12.2009
ORDENADOR DE DESPESAS: PAULO CARDOSO SOARES
PARTES: HOSPITAL OPHIR LOYOLA
PATRICIA FIGUEIREDO CAMPELO
CARGO: TEC. EM ENFERMAGEM
MATRICULA: 57196764/1
DATA DE DISTRATO: 01.12.2009
ORDENADOR DE DESPESAS: PAULO CARDOSO SOARES
PARTES: HOSPITAL OPHIR LOYOLA
PERLA QUEIROZ DE LIMA
CARGO: TEC. EM ENFERMAGEM
MATRICULA: 57196704/1

DATA DE DISTRATO: 01.12.2009
 ORDENADOR DE DESPESAS: PAULO CARDOSO SOARES
 PARTES: HOSPITAL OPHIR LOYOLA
 PRISCILA ROCHA CORREA BARBAS
 CARGO: MEDICO
 MATRICULA: 57198720/1
 DATA DE DISTRATO: 01.12.2009
 ORDENADOR DE DESPESAS: PAULO CARDOSO SOARES
 PARTES: HOSPITAL OPHIR LOYOLA
 RAIMUNDA DE ABREU LIMA DE MORAIS
 CARGO: AUX. OPERACIONAL
 MATRICULA: 55590198/1
 DATA DE DISTRATO: 01.12.2009
 ORDENADOR DE DESPESAS: PAULO CARDOSO SOARES
 PARTES: HOSPITAL OPHIR LOYOLA
 RITA DE CASSIA AROUCHA JARDIM
 CARGO: TEC. EM ENFERMAGEM
 MATRICULA: 57200624/1
 DATA DE DISTRATO: 01.12.2009
 ORDENADOR DE DESPESAS: PAULO CARDOSO SOARES
 PARTES: HOSPITAL OPHIR LOYOLA
 ROSEANE DA PAIXÃO RIBEIRO
 CARGO: TEC. EM ENFERMAGEM
 MATRICULA: 57195737/1
 DATA DE DISTRATO: 01.12.2009
 ORDENADOR DE DESPESAS: PAULO CARDOSO SOARES
 PARTES: HOSPITAL OPHIR LOYOLA
 ROSILEIDE BARBOSA COSTA
 CARGO: AUX. OPERACIONAL
 MATRICULA: 57197114/1
 DATA DE DISTRATO: 01.12.2009
 ORDENADOR DE DESPESAS: PAULO CARDOSO SOARES
 PARTES: HOSPITAL OPHIR LOYOLA
 ROSILENE DIAS RODRIGUES
 CARGO: TEC. EM ENFERMAGEM
 MATRICULA: 57197140/1
 DATA DE DISTRATO: 01.12.2009
 ORDENADOR DE DESPESAS: PAULO CARDOSO SOARES
 PARTES: HOSPITAL OPHIR LOYOLA
 RUBINALDO LUIZ BARBOSA FIGUEREDO
 CARGO: AG. ADMINISTRATIVO
 MATRICULA: 57195242/1
 DATA DE DISTRATO: 01.12.2009
 ORDENADOR DE DESPESAS: PAULO CARDOSO SOARES
 PARTES: HOSPITAL OPHIR LOYOLA
 SANDRA LUZIA LEOPOLDINO DE OLIVEIRA
 CARGO: TEC. EM ENFERMAGEM
 MATRICULA: 57200807/1
 DATA DE DISTRATO: 01.12.2009
 ORDENADOR DE DESPESAS: PAULO CARDOSO SOARES
 PARTES: HOSPITAL OPHIR LOYOLA
 SANDRO SOARES NAPOLEÃO
 CARGO: TEC. EM ENFERMAGEM
 MATRICULA: 57195283/1
 DATA DE DISTRATO: 01.12.2009
 ORDENADOR DE DESPESAS: PAULO CARDOSO SOARES
 PARTES: HOSPITAL OPHIR LOYOLA
 SELMA MARIA MORAES REGO
 CARGO: TEC. EM ENFERMAGEM
 MATRICULA: 57197128/1
 DATA DE DISTRATO: 01.12.2009
 ORDENADOR DE DESPESAS: PAULO CARDOSO SOARES
 PARTES: HOSPITAL OPHIR LOYOLA
 SILVIA MARIA DE CASTRO MONTEIRO ZAGALO
 CARGO: TEC. EM ENFERMAGEM
 MATRICULA: 57195545/1
 DATA DE DISTRATO: 01.12.2009
 ORDENADOR DE DESPESAS: PAULO CARDOSO SOARES
 PARTES: HOSPITAL OPHIR LOYOLA
 SUELEN MARIANA DOMICIL SOMBRA
 CARGO: TEC. EM ENFERMAGEM
 MATRICULA: 57201015/1
 DATA DE DISTRATO: 01.12.2009
 ORDENADOR DE DESPESAS: PAULO CARDOSO SOARES
 PARTES: HOSPITAL OPHIR LOYOLA
 SYLVIA MORHY DE SIQUEIRA MENDES BARBALHO
 CARGO: ADVOGADO
 MATRICULA: 54181214/2
 DATA DE DISTRATO: 01.12.2009
 ORDENADOR DE DESPESAS: PAULO CARDOSO SOARES
 PARTES: HOSPITAL OPHIR LOYOLA
 THIZ-HER FILOMENA DIAS DA SILVA
 CARGO: TEC. EM ENFERMAGEM
 MATRICULA: 57195223/1
 DATA DE DISTRATO: 01.12.2009
 ORDENADOR DE DESPESAS: PAULO CARDOSO SOARES
 PARTES: HOSPITAL OPHIR LOYOLA
 TONIA DA SILVA REBELO
 CARGO: ADMINISTRADOR

MATRICULA: 57200479/1
 DATA DE DISTRATO: 01.12.2009
 ORDENADOR DE DESPESAS: PAULO CARDOSO SOARES
 PARTES: HOSPITAL OPHIR LOYOLA
 VALDETH PANTOJA CAMPELO
 CARGO: TEC. EM ENFERMAGEM
 MATRICULA: 57198146/1
 DATA DE DISTRATO: 01.12.2009
 ORDENADOR DE DESPESAS: PAULO CARDOSO SOARES
 PARTES: HOSPITAL OPHIR LOYOLA
 VANDA DO SOCORRO ALBUQUERQUE FAVACHO
 CARGO: TEC. EM ENFERMAGEM
 MATRICULA: 55590030/1
 DATA DE DISTRATO: 01.12.2009
 ORDENADOR DE DESPESAS: PAULO CARDOSO SOARES
 PARTES: HOSPITAL OPHIR LOYOLA
 VANESSA PEREIRA TRINDADE
 CARGO: TEC. EM ENFERMAGEM
 MATRICULA: 55590024/1
 DATA DE DISTRATO: 01.12.2009
 ORDENADOR DE DESPESAS: PAULO CARDOSO SOARES
 PARTES: HOSPITAL OPHIR LOYOLA
 VERA LUCIA DOS REIS PARENTE
 CARGO: TEC. EM ENFERMAGEM
 MATRICULA: 57196007/1
 DATA DE DISTRATO: 01.12.2009
 ORDENADOR DE DESPESAS: PAULO CARDOSO SOARES
 PARTES: HOSPITAL OPHIR LOYOLA
 WILSON COELHO ABDON
 CARGO: AUX. OPERACIONAL
 MATRICULA: 55590210/1
 DATA DE DISTRATO: 01.12.2009
 ORDENADOR DE DESPESAS: PAULO CARDOSO SOARES
PORTARIA Nº 1021/2009-GAB/DG/HOL,25/11/2009.
NÚMERO DE PUBLICAÇÃO: 48295

CONSIDERANDO a ausência, para participar do VIII Congresso Mundial de Cirurgia Oncológica, no período de 03 à 06/12/2009, na cidade do Rio de Janeiro/RJ, do Diretor PAULO CARDOSO SOARES, Médico, matrícula nº 5393434/3, atualmente respondendo pela Diretoria Geral deste Hospital.
 RESOLVE:
 DESIGNAR o Diretor LUIZ NAZARENO FRANÇA DE MOURA, Médico, na função de Diretor Clínico, conforme Decreto de Publicado em DOE nº 31425, de 25/05/2009, para responder pelo expediente da supra mencionada Diretoria, durante a ausência do titular, sem ônus para a Instituição.
 Belém, 30 de novembro de 2009
 Dr. PAULO CARDOSO SOARES
 Diretor Geral do HOL

TERMO DE RESCISÃO
NÚMERO DE PUBLICAÇÃO: 48482

CONTRATO: HOSPITAL OPHIR LOYOLA
 PARTES: DISCONTRATANTE: HOSPITAL OPHIR LOYOLA
 DISCONTRATADO: ANNE CABRAL PICAÑÇO
 DATA DO DISTRATO: 01.12.2009
 MOTIVAÇÃO: Distratado

APOSTILAMENTO
NÚMERO DE PUBLICAÇÃO: 48320

Pelo presente fica apostilado o processo abaixo arrolado, em decorrência da alteração da dotação orçamentária do Exercício 2009:

- Processo:076.142/2009 - 4º TA AO CONTRATO ADMINISTRATIVO Nº 170/2007,CIRUBEL-CIRÚRGICA BELÉM COMÉRCIO E REPRESENTAÇÕES LTDA,Objeto:Fornecimento de material técnico hospitalar.Dotação Orçamentária 2009:0103.10.302.1189.2620.3390.30.
 Belém,30 de novembro de 2009
 PAULO CARDOSO SOARES
 Diretor Geral

**FUNDAÇÃO SANTA CASA
 DE MISERICÓRDIA DO PARÁ**

EXTRATO DE CONTRATO
NÚMERO DE PUBLICAÇÃO: 48453
Nº. DO CONTRATO: 224/2009

MODALIDADE DE LICITAÇÃO: pregão Eletrônico nº. 30/2009
 PARTES: Fundação Santa Casa de Misericórdia do Pará e M. dos Santos Brito Comércio
 OBJETO: Compra de Chassi para radiologia
 VIGÊNCIA: 27.11.2009 a 26.02.2010
 VALOR: R\$ 6.291,06
 DOTAÇÃO ORÇAMENTÁRIA: Funcional Programática: 10.302.1185.2610; Elemento de despesa: 449052

FONTES DO RECURSO: 0269, 0103, 0669
 FORO: Belém
 DATA DA ASSINATURA: 26.11.2009
 ORDENADOR RESPONSÁVEL: Maurício Cezar Soares Bezerra
 ENDEREÇO DO CONTRATADO E CEP: Trav. WE 69, 1522, Guajará, Coqueiro, Belém/PA, CEP: 67.300-000

**HOSPITAL DE CLÍNICAS
 GASPAR VIANNA**

AVISO DE LICITAÇÃO
NÚMERO DE PUBLICAÇÃO: 48364
MODALIDADE: PREGÃO ELETRÔNICO
NÚMERO: 46/2009

Objeto: Aquisição de equipamento de informática para reposição, substituição e ampliação do parque informatizado da FHCGV, e que se encontra especificado de forma clara e precisa no Anexo I deste Edital.

Entrega do Edital: www.comprasnet.gov.br

Observação: Se houver divergência entre as especificações do edital e o registro no Comprasnet, prevalecerá as do edital.

Responsável pelo certame: Celimar do Socorro Ferreira da Silva
 Local de Abertura: Trav. Alferes Costas, s/n, Pedreira, Belém/Pa /FHCGV

Data da Abertura: 14/12/2009

Hora da Abertura: 10:00

Orçamento:

Programa de Trabalho	Natureza da Despesa	Fonte do Recurso	Origem do Recurso
10302118513610000	449052	0269000000	Estadual

Ordenador: Benedito Paulo Bezerra

Termo Aditivo a Contrato

NÚMERO DE PUBLICAÇÃO: 48327

Termo Aditivo: 4

Data de Assinatura: 23/11/2009

Vigência: 25/11/2009 a 24/05/2010

Justificativa: alterar a cláusula V – DA VIGÊNCIA E ALTERAÇÕES, face prorrogação de vigência contratual, nos limites permitidos por lei, nos termos do art. 57, § 1º, I da Lei Federal n.º 8666/93

Contrato: 33/2008

Orçamento:

Programa de Trabalho	Natureza da Despesa	Fonte do Recurso	Origem do Recurso
10302118513670000	449051	0103000000	Estadual

Contratado: Quadra Engenharia Ltda

Endereço: Avenida Comandante Brás de Aguiar, Bairro: Nazaré, 487

CEP. 66035-000 - Belém/PA

Telefone: 9131841100 Fax: 9131841101

Ordenador: MARILDA MOITTA DA SILVA CRUZ



REVOGAR PORTARIA
NÚMERO DE PUBLICAÇÃO: 48628
PORTARIA Nº 745 DE 20 DE NOVEMBRO DE 2009

Servidora: Maria do Carmo Corrêa Andrade

Matrícula: 0031054/1

Cargo: Agente de Portaria

Órgão de Origem: Secult

Órgão de Destino: Fundação Cultural do Pará Tancredo Neves - FCPTN

Período: a contar de 16.11.2009.

criação do registro dos bens culturais de natureza imaterial

NÚMERO DE PUBLICAÇÃO: 48544
PORTARIA Nº 779 DE 30 DE NOVEMBRO DE 2009.

INSTITUI NORMAS COMPLEMENTARES AO DECRETO Nº. 1852 DE 26 DE AGOSTO DE 2009, QUE VERSA SOBRE A CRIAÇÃO DO REGISTRO DOS BENS CULTURAIS DE NATUREZA IMATERIAL QUE CONSTITUI O PATRIMÔNIO CULTURAL PARAENSE E DA OUTRAS PROVIDÊNCIAS.

O SECRETÁRIO DE ESTADO DE CULTURA no uso de suas atribuições que lhe confere o art. 34, inciso VI do Decreto 1.434 de 13 de dezembro de 2004 que estabelece o Regimento Interno da SECULT;

CONSIDERANDO as disposições contidas no Decreto nº 1.852, de 26 de agosto de 2009;

CONSIDERANDO que a instituição do Registro de Bens Culturais de Natureza Imaterial do patrimônio cultural paraense, além de contribuir para a continuidade dessas manifestações, cria e amplia possibilidades de reconhecimento da contribuição dos diversos grupos formadores da sociedade paraense.

RESOLVE:

Art. 1º. Determinar os procedimentos a serem observados na instauração e instrução do processo administrativo de Registro de Bens Culturais de Natureza Imaterial.

Art. 2º. O pedido será apresentado em documento original, datado e assinado, acompanhado das seguintes informações e documentos.

I – identificação do proponente elencado no art. 5º do Decreto 1.852 de 26 de agosto 2009 constando;

- nome;
- endereço;
- dados cadastrais;
- telefone;
- endereço eletrônico;

II – justificativa do pedido;

III – denominação e descrição sumária do bem proposto para Registro, com indicação da participação e/ou atuação dos grupos sociais envolvidos, de onde ocorre ou se situa, do período e da forma em que ocorre;

IV – informações históricas básicas sobre o bem;

V – documentação mínima disponível, adequada à natureza do bem, tais como fotografias, desenhos, vídeos, gravações audiovisuais;

VI – referências documentais e bibliográficas disponíveis;

VII – declaração formal de representante da comunidade produtora do bem ou de seus membros, expressando o interesse e anuência com a instauração do processo de Registro. Podendo, ainda, a declaração ser informal, mediante a gravação audiovisual.

Parágrafo único. Caso o pedido não contenha a documentação mínima necessária, a Diretoria de Patrimônio oficialará ao proponente para que a complemente no prazo de 30 (trinta) dias, prorrogável uma única vez pelo mesmo período, mediante solicitação justificada, sob pena de arquivamento do pedido.

Art. 3º. O Departamento de Patrimônio Histórico, Artístico e Cultural é o responsável pela instrução técnica do processo administrativo de Registro, cuja produção e sistematização de conhecimentos e documentação sobre o bem cultural deverá, obrigatoriamente, conter os documentos dispostos no art. 2º, assim como os itens a seguir expostos:

I – descrição pormenorizada do bem que possibilite a apreensão de sua complexidade e contemple a identificação de atores e significados atribuídos ao bem; processos de produção, circulação e consumo; contexto cultural específico e outras informações pertinentes;

II – referências a formação e continuidade histórica do bem, assim como às transformações ocorridas ao longo do tempo;

III – referências bibliográficas e documentais pertinentes;

IV – produção de registro audiovisuais de caráter etnográfico que contemplem os aspectos culturalmente relevantes do bem, a exemplo dos mencionados nos incisos I e II deste artigo;

V – reunião de publicações, registros audiovisuais existentes, materiais informativos em diferentes mídias e outros produtos que complementem a instrução e ampliem o conhecimento sobre o bem;

VI – avaliação das condições em que o bem se encontra, com descrição e análise de riscos potenciais e efetivos à sua continuidade;

Parágrafo único. A instrução técnica deverá ser realizada em até 18 (dezoito) meses a partir da avaliação da pertinência do pedido pelo Departamento de Patrimônio Histórico, Artístico e Cultural, podendo ser prorrogada por prazo determinado, mediante justificativa.

Art. 4º. Finalizada a fase de pesquisa e documentação, o material produzido na instrução do processo administrativo de Registro será sistematizado na forma de dossiê que apresente o bem, composto de:

I – texto, impresso e em meio digital, contendo a descrição e contextualização do bem, aspectos históricos e culturais relevantes, justificativa do Registro, recomendações para sua salvaguarda e referências bibliográficas;

II – produção de vídeo que sintetize os aspectos culturalmente relevantes do bem por meio da edição dos registros audiovisuais realizados e/ou coletados;

III – fotos e outros documentos pertinentes;

IV – Parecer Final que será encaminhado ao Conselho Estadual de Cultura, o qual decidindo favoravelmente, implicará registro do bem como patrimônio imaterial;

V – Certidão de Registro do bem, elaborada em duas laudas, contendo:

- Indicação do livro no qual o bem foi registrado;
- Denominação do bem;
- Descrição sucinta de todos os elementos relacionados e que caracterizam o bem registrado;
- Data da decisão pelo registro do bem cultural;
- Data do registro;
- Assinatura do Diretor do Departamento de Patrimônio Histórico, Artístico e Cultural.

VI – Documento que confere a titulação do bem registrado devidamente assinado pelo Secretário de Cultura do Estado.

Parágrafo Único. O dossiê é parte integrante do processo de Registro.

Art. 5º. O Departamento de Patrimônio Histórico, Artístico e Cultural, em conjunto com a sociedade, os planos de salvaguarda com o objetivo de apoiar sua continuidade de modo sustentável, atuando no sentido da melhoria das condições sociais e materiais de transmissão e reprodução que possibilitam sua existência.

Art. 6º. O documento que contém o Plano de Salvaguarda seguirá a seguinte estrutura:

I – Objetivos gerais e específicos;

II – Análise situacional, destacando a relevância, pontos fortes e pontos fracos, ameaças quanto a sua continuidade e oportunidade de sustentabilidade, relacionadas ao bem cultural registrado;

III – Ações estratégicas, organizadas em eixos temáticos, observando as especificidades do bem registrado;

IV – Modelo de gestão e acompanhamento do plano;

V – Prazos de reavaliação do plano;

VI – Modelo de sustentabilidade, incluindo mecanismos de parcerias, formas de financiamento e captação de recursos.

Art. 7º. O Departamento de Patrimônio Histórico, Artístico e Cultural promoverá as ações necessárias à conservação, guarda e acesso à documentação produzida sobre o bem nos processos de Registro.

Art. 8º. A cada dez anos, conforme disposto no Decreto nº 1852/2009, o Departamento de Patrimônio Histórico, Artístico e Cultural procederá a reavaliação dos bens culturais registrados, emitindo parecer técnico que demonstre a permanência ou não dos valores que justificaram o Registro.

Parágrafo único. O parecer de reavaliação será enviado ao proponente e demais participantes do processo, que terão 15 (quinze) dias para se manifestar por escrito.

Art. 9º. O processo administrativo de registro, acompanhado do parecer de reavaliação e da manifestação dos participantes do processo, será encaminhado ao Secretário de Estado de Cultura, que o submeterá ao Conselho Estadual de Cultura para decisão sobre a reavaliação ou não do título de “Patrimônio Cultural Imaterial do Estado do Pará”, conferido ao bem anteriormente.

§ 1º. A decisão do Conselho Estadual de Cultura de revalidar ou não o título será averbada pelo Departamento de Patrimônio Histórico, Artístico e Cultural à margem da inscrição do bem no Livro de Registro correspondente.

§ 2º. Negada a revalidação do título pelo Conselho Estadual de Cultura, o Registro do bem será mantido como referência cultural de seu tempo.

§ 3º. A decisão do Conselho Estadual de Cultura deverá ser publicada, mediante Aviso, na imprensa oficial.

Art. 10º. Esta Portaria entra em vigor na data de sua publicação.

DÊ-SE CIÊNCIA, PUBLIQUE-SE E CUMPRE-SE.

Secretaria de Estado de Cultura, 04 de novembro de 2009.

EDILSON MOURA DA SILVA

Secretário de Estado de Cultura/SECULT

TERMO ADITIVO A CONTRATO**NÚMERO DE PUBLICAÇÃO: 48577****TERMO ADITIVO: 13**

Data de Assinatura: 23/11/2009
Vigência: 24/11/2009 a 22/01/2010
Justificativa: visando prorrogar a vigência do contrato original
Contrato: 206/2007
Contratado: Plano A Engenharia e Comércio Ltda
Endereço: Rua Roberto Regateiro, Bairro: Mangueirão, 17
CEP. 66640-405 - Belém/PA
Telefone: 9132793753
Ordenador: Carlos Alberto da Silva Leão

TERMO ADITIVO A CONTRATO**NÚMERO DE PUBLICAÇÃO: 48597****TERMO ADITIVO: 13**

Data de Assinatura: 23/11/2009
Vigência: 24/11/2009 a 22/01/2010
Justificativa: prorrogar vigência do contrato original.
Contrato: 230/2007
Contratado: Construtora Canaã Ltda
Endereço: Travessa Barão do Triunfo - de 3281/3282 ao fim,
Bairro: Marco, 3968
CEP. 66095-050 - Belém/PA
Telefone: 9132015031
Ordenador: Carlos Alberto da Silva Leão

TERMO ADITIVO A CONTRATO**NÚMERO DE PUBLICAÇÃO: 48460****TERMO ADITIVO: 12**

Data de Assinatura: 23/11/2009
Vigência: 24/11/2009 a 22/11/2010
Justificativa: prorrogar vigência do contrato original.
Contrato: 199/2007
Contratado: Construtora Fixa Ltda
Endereço: Rua dos Pariquis - de 2676/2677 a 3194/3195,
Bairro: Cremação, 2648
CEP. 66040-320 - Belém/PA
Telefone: 9132244446
Ordenador: Carlos Alberto da Silva Leão

TERMO ADITIVO A CONTRATO**NÚMERO DE PUBLICAÇÃO: 48500****TERMO ADITIVO: 12**

Data de Assinatura: 30/11/2009
Vigência: 01/12/2009 a 29/01/2010
Justificativa: prorrogar vigência do contrato original.
Contrato: 205/2007
Contratado: Martenge Construtora e Engenharia Ltda
Endereço: Avenida Carajás, Bairro: Centro, s/n
CEP. 68540-000 - Conceição do Araguaia/PA
Telefone: 9434211548
Ordenador: Carlos Alberto da Silva Leão
RESUMO DE PORTARIAS DIVERSAS-GRC

NÚMERO DE PUBLICAÇÃO: 48598**ADMITIR****PORTARIA Nº.: 10689/09 DE 25/11/2009**

Nome: BENEDITO FERNANDES DE SOUSA
Admitir, para exercer a de Professor na EE Augusto Montenegro, Município de Belém, a partir de 01/10/1989, para fins de regularização funcional.

DISPENSAR**PORTARIA Nº.: 11535/09 DE 25/11/2009**

Nome: DOUGLAS FARLEY BARROSO PEREIRA
Matrícula: 5844762/2 Tipo de Gratif.: GED-2 (Vice-Diretor)
Cargo/Lot.: Prof.AD-4/CEEM. Dr. Almir Gabriel/Oriximina
Período: a partir de 17/03/2009, a pedido.

DISPENSAR**PORTARIA Nº.: 11553/09-CRH DE 25/11/2009**

Nome: JOSE OSVALDO MONTE DOS S LEITE
Matrícula: 6013341/1
Lotação: Diretoria de Assistência ao Estudante/Belém
Dispensar, a pedido, do emprego de Servente, a partir de 01/08/2005, para fins de regularização funcional.

EXCLUIR**PORTARIA Nº.: 11384/09 DE 24/11/2009**

Nome: JACIRA PAULA DE AGUIAR
Matrícula: 753483/1 Cargo/Lot.: Servente/SEDUC
Excluir da Portaria Coletiva nº. 2796/04 de 30/04/2004, que cedeu para a Secretaria Municipal de Educação de Marituba, sem ônus para o órgão de origem, a contar de 01/06/2009, para fins de regularização funcional.

PORTARIA Nº.: 11381/09 DE 24/11/2009

Nome: MARIA DO SOCORRO LOPES DOS SANTOS
Matrícula: 380326/1 Cargo/Lot.: Prof.AD-4//SEDUC
Excluir da Portaria Coletiva nº. 15047/1999 de 30/12/1999, que cedeu para a Secretaria Municipal de Educação de Santo Antonio do Taua, sem ônus para o órgão de origem, a contar de 19/03/2002, para fins de regularização funcional.

SECRETARIA DE ESTADO DE EDUCAÇÃO**TERMO ADITIVO A CONTRATO****NÚMERO DE PUBLICAÇÃO: 48629****TERMO ADITIVO: 13**

Data de Assinatura: 23/11/2009
Vigência: 24/11/2009 a 22/01/2010
Justificativa: visando prorrogar vigência do contrato original
Contrato: 389/2007
Contratado: Engenharia e Comércio Constrol Ltda
Endereço: Passagem Mucajá - de 386/387 ao fim, Bairro: Sacramento, 412
CEP. 66123-070 - Belém/PA
Telefone: 9132334096
Ordenador: Carlos Alberto da Silva Leão

TERMO ADITIVO A CONTRATO**NÚMERO DE PUBLICAÇÃO: 48394****TERMO ADITIVO: 14**

Data de Assinatura: 23/11/2009
Vigência: 24/11/2009 a 22/01/2010
Justificativa: prorrogar a vigência do contrato original
Contrato: 197/2007
Orçamento:

Programa de Trabalho	Natureza da Despesa	Fonte do Recurso	Origem do Recurso
12122128219560000	449051	0143000000	Estadual

Contratado: Senenge Engenharia Ltda
Endereço: Travessa Mariz e Barros - de 2857/2858 ao fim,
Bairro: Marco, 386
CEP. 66095-760 - Belém/PA
Telefone: 9132441894
Ordenador: Carlos Alberto da Silva Leão

INCLUIR

PORTARIA N.º: 11467/09 DE 24/11/2009

Nome: GLEBIZANDE DA CRUZ BRITO
Matrícula: 360619/1 Cargo/Lot.: Prof.AD-2/SEDUC
Incluir na Portaria Coletiva n.º. 15047/1999 de 30/12/1999, que cedeu para a Secretária Municipal de Educação de Santa Izabel do Pará, sem ônus para o órgão de origem, a contar de 01/07/2009, onde o Ensino Fundamental foi Municipalizado, para fins de regularização funcional.

LICENÇA ASSISTÊNCIA

PORTARIA N.º: 11315/09 DE 19/11/2009

Nome: SANDRA DO SOCORRO DANTAS LEONIDAS
Matrícula:627950-2 Período: 10/09/08 a 09/10/08
Cargo/Lot.: Prof/EE. Jarbas Passarinho –Sousa/Belém

PORTARIA N.º: 11314/09 DE 19/11/2009

Nome: SANDRA DO SOCORRO DANTAS LEONIDAS
Matrícula:627950-1 Período: 10/09/08 a 09/10/08
Cargo/Lot.: Prof/EE. Virginia Alves da Cunha/Belém

PORTARIA N.º: 11352/09 DE 19/11/2009

Nome: ELENICE DO SOCORRO PINHEIRO REPILA
Matrícula:468231/1 Período:16/06/09 a 25/06/09
Cargo/Lot.: Prof/EE. Paulino de Brito/Belém

PORTARIA N.º: 11328/09 DE 19/11/2009

Nome: SANDRA SUELI LOBATO MENDES
Matrícula:5499240-2 Período:21/10 a 19/11/09-20/11 a 19/12/09
Cargo/Lot.: Prof/EE.Dr. Ester Mouta Sede/Ponta de Pedras

PORTARIA N.º: 11329/09 DE 19/11/2009

Nome: JOSÉ JENNINGS DA COSTA
Matrícula:54192393-2 Período:08/08 a 06/09/09-07/09 a 06/10/09
Cargo/Lot.: Prof/EE.Dr. Ester Mouta Sede/Ponta de Pedras

PORTARIA N.º: 11299/09 DE 19/11/2009

Nome: MARIA DE FATIMA MONTEIRO CAMPOS
Matrícula:764728/1 Período: 13/07/09 a 12/08/09
Cargo/Lot.: Servente/EE. Ezeriel Mônico de Matos/Santarém

PORTARIA N.º: 11294/09 DE 19/11/2009

Nome: NAZARE DO SOCORRO DA COSTA BRITO
Matrícula: 291536/1 Período: 13/10/08 a 26/10/08
Cargo/Lot.: Prof.AD-2/EE Elaine Ismaelino de Freitas/ Ananindeua

PORTARIA N.º: 11344/09 DE 19/11/2009

Nome: ROSINEIDE MONTEIRO DA CUNHA
Matrícula: 383600/1 Período: 25/05/09 a 23/06/09
Cargo/Lot.: Prof.AD-1/ERC Lar de Maria/Belém

PORTARIA N.º: 11346/09 DE 19/11/2009

Nome: MARIA JOSE COSTA
Matrícula:348120/1 Período: 24/10/08 a 22/11/08
Cargo/Lot.: Prof.AD-1/EE Gregório de Almeida Brito/Ananindeua

PORTARIA N.º: 11348/09 DE 19/11/2009

Nome: MARIA DO PERPETUO SOCORRO MORAIS FERREIRA
Matrícula: 414212/1 Período: 09/02/09 a 20/02/09
Cargo/Lot.: Prof.Assist/EE Drª. Ester Mouta/Ponta de Pedras

PORTARIA N.º: 11350/09 DE 19/11/2009

Nome: NILZETE BARREIRO MENEZES
Matrícula: 607355/1 Período: 03/08/09 a 15/08/09
Cargo/Lot.: Prof.AD-1/ERC C Educ e Terap Casa Bem Te Vi/ Abaetetuba

PORTARIA N.º: 11358/09 DE 19/11/2009

Nome: MARCIA HELENA SILVA RIBEIRO
Matrícula:5314470/2 Período: 20/05/09 a 04/06/09
Cargo/Lot.: Prof.AD-4/ERC Bom Pastor/Ananindeua

PORTARIA N.º: 11360/09 DE 19/11/2009

Nome: MIGUEL GLAFIRIO LEMOS
Matrícula: 5547253/2 Período: 10/03/09 a 25/03/09
Cargo/Lot.: Prof.AD-1/EE D Francisca Felix de Sousa/Sta Izabel do Pará

PORTARIA N.º: 11362/09 DE 19/11/2009

Nome: ROSILEIDE SOARES SANTOS
Matrícula:54192414/2 Período:06/08/09 a 21/08/09
Cargo/Lot.: Prof.AD-4/EE Luiz Nunes Direito/Ananindeua

PORTARIA N.º: 11366/09 DE 19/11/2009

Nome: RITA CASTRO FREIRES
Matrícula:5530377/2 Período: 20/04/09 a 19/05/09
Cargo/Lot.: Prof.AD-4/EEEFM. Ulisses Guimarães/Belém

PORTARIA N.º: 11364/09 DE 19/11/2009

Nome: RIBERTO MARCELINO SANTAREM MENEZES
Matrícula: 57212142/1 Período: 16/06/09 a 15/07/09
Cargo/Lot.: Assist.Adm/Diretoria de Ensino/Belém

PORTARIA N.º: 11367/09 DE 19/11/2009

Nome: MARIA REGINA ALVES PEREIRA
Matrícula:6027881/3 Período: 15/09/09 a 14/10/09
Cargo/Lot.: Prof.AD-4/EEEFM Jose Salles/Castanhal

PORTARIA N.º: 11332/09 DE 19/11/2009

Nome: EDILEA SOCORRO DE OLIVEIRA SERRAO
Matrícula: 471054/1 Período: 20/05 a 18/06/09 – 19/06 a 03/07/09
Cargo/Lot.: Prof.AD-2/EE Presid Castelo Branco/Belém

PORTARIA N.º: 11369/09 DE 19/11/2009

Nome: ELINA DA COSTA FERREIRA
Matrícula:5372232/2 Período: 08/09/09 a 22/09/09
Cargo/Lot.: Prof.AD-4/EE Prof Odete Marvão/Augusto Correia

PORTARIA N.º: 11340/09 DE 19/11/2009

Nome: MARIA NOELY FERREIRA DO NASCIMENTO
Matrícula: 6309658/1 Período: 18/06/09 a 17/07/09
Cargo/Lot.: Prof./ERC Eurides Brito/Salinópolis

PRORROGAÇÃO LICENÇA ASSISTÊNCIA

PORTARIA N.º: 11327/09 DE 19/11/2009

Nome: SUELY MARIA ARAUJO MONTEIRO
Matrícula:379085-1 Período: 26/10/08 a 26/12/08
Cargo/Lot.: Ag.Adm/EE. Sta Maria de Belém do G. Pará/Belém

PORTARIA N.º: 11370/09 DE 19/11/2009

Nome: MARIA NOELY FERREIRA DO NASCIMENTO
Matrícula: 6309658/1 Período: 18/07/09 a 18/10/09
Cargo/Lot.: Prof./ERC Eurides Brito/Salinópolis

LICENÇA MATERNIDADE

PORTARIA N.º: 11265/09 DE 18/11/2009

Nome: MARIA DE FATIMA BOGEEA SILVA BARBOSA
Matrícula:669440/1 Período: 01/12/09 a 28/02/10
Cargo/Lot.:Prof.AD-4/EE. Maria Ant. Serra Freire/Icoaraci

PORTARIA N.º: 11253/09 DE 18/11/2009

Nome: BRENDA GISELE DA SILVA LOPES
Matrícula:57208946-2 Período:18/05/09 a 13/11/09
Cargo/Lot.: Prof/ERC. Casa da Criança Sta Inês/Belém

PORTARIA N.º: 11252/09 DE 18/11/2009

Nome: BRENDA GISELE DA SILVA LOPES
Matrícula:57208946-1 Período:18/05/09 a 13/11/09
Cargo/Lot.: Prof/EE. Prof. Anésia/Belém

PORTARIA N.º: 11263/09 DE 18/11/2009

Nome: LUANA MEDEIROS AMARAL
Matrícula:57213347/1 Período: 21/08/09 a 16/02/10
Cargo/Lot.:Assist, Adm/EE. Palmira Gabriel/Icoaraci

PORTARIA N.º: 11378/09 DE 19/11/2009

Nome: ROSANGELA CARDOSO QUEIROZ
Matrícula: 5815703-2
Cargo/Lot.: Prof/EE. Padre Delgades/Barcarena
Período: 26/10/07 a 22/02/08, para fins de regularização funcional.

PORTARIA N.º: 11276/09 DE 18/11/2009

Nome: CILEIA CORDOVL BARATA GOMES
Matrícula:57219096-1 Período: 03/11/09 a 01/05/10
Cargo/Lot.:Prof/EE. Rui Paranatinga Barata/Belém

PORTARIA N.º: 11275/09 DE 18/11/2009

Nome: CAMILLA REZENDE DE SOUSA
Matrícula:57212033/1 Período: 28/08/09 a 23/02/10
Cargo/Lot.:Aux. Operacional/EE. Fernando Ferrari/Marituba

PORTARIA N.º: 11266/09 DE 18/11/2009

Nome: JULIANY SERRA MIRANDA
Matrícula:57202491/1 Período:21/10/09 a 18/04/10
Cargo/Lot.:Prof/EE. Placidia Cardoso/Belém

LICENÇA PATERNIDADE

PORTARIA N.º: 11280/09 DE 18/11/2009

Nome: FABRICIO RODRIGUES TAVARES
Matrícula:57188698-1 Período: 17/08/09 a 26/08/09
Cargo/Lot.:Prof/EEEFM.Madre Celeste/Ananindeua

PORTARIA N.º: 11278/09 DE 18/11/2009

Nome: ANDRE LUIZ REIS DE OLIVEIRA
Matrícula:54194413-2 Período:18/09/09 a 27/09/09
Cargo/Lot.:Prof/EE. Alexandre Zacarias de Assunção/Belém

PORTARIA N.º: 11272/09 DE 18/11/2009

Nome: PEDRO ISMAEL MACIEL SOARES
Matrícula:54193405-2 Período: 14/09/09 a 23/09/09
Cargo/Lot.: Prof/EE. Luci Correa de Araújo/Ananindeua

PORTARIA N.º: 11373/09 DE 19/11/2009

Nome: ROSINALDO CRUZ DE AGUIAR
Matrícula:57193819-1 Período: 24/08/09 a 02/09/09
Cargo/Lot.:Prof/EE.Lameira Bittencourt/castanhal

PORTARIA N.º: 11372/09 DE 19/11/2009

Nome: MAURICIO SULEIMAN KAHWAGE FILHO
Matrícula:54181374/2 Período: 21/09/09 a 30/09/09
Cargo/Lot.: Prof./DEAF/Belém

PORTARIA N.º: 11264/09 DE 18/11/2009

Nome: MARCO ANTONIO RIBEIRO DOS SANTOS
Matrícula: 57213215-1 Período:11/09/09 a 20/09/09
Cargo/Lot.:Vigia/ERC. Cristo Trabalhador/Abaetetuba

PORTARIA N.º: 11267/09 DE 18/11/2009

Nome: CARLOS JOSÉ CORREA DE QUEIROZ
Matrícula:57211560-1 Período: 30/09/09 a 09/10/09
Cargo/Lot.:Assist. adm/EE. Dom Pedro I/Belém

PORTARIA N.º: 11270/09 DE 18/11/2009

Nome: DI YVIS TEO CALUMBY BEZERRA
Matrícula:54191399-2 Período:14/10/09 a 23/10/09
Cargo/Lot.:Tec. em Gestão Publica/Diretoria de Ensino/Belém

PORTARIA N.º: 11271/09 DE 18/11/2009

Nome: FABIANO DO NASCIMENTO SARGES
Matrícula:54182025/4 Período: 27/09/09 a 06/10/09
Cargo/Lot.:Prof/EE. Camilo Salgado/Belém

PORTARIA N.º: 11273/09 DE 18/11/2009

Nome: JAIRO VALENTE LIMA
Matrícula:54192633-2 Período:08/08/09 a 17/08/09
Cargo/Lot.:Prof/ERC. S. Franc. Xavier/Abaetetuba

PORTARIA N.º: 11279/09 DE 18/11/2009

Nome: LOURIVAL COSTA CAMPOS JUNIOR
Matrícula:54181613/1 Período:20/09/09 a 29/09/09
Cargo/Lot.:Prof/EE. Osvaldina Muniz/Cametá

PORTARIA N.º: 11281/09 DE 18/11/2009

Nome: JOEL RICARDO ALBARADO BANDEIRA
Matrícula:54180364-2 Período: 07/09/09 a 16/09/09
Cargo/Lot.:Prof/EE. Prof. Carim Melem/Monte Alegre

PORTARIA N.º: 11282/09 DE 18/11/2009

Nome: CELSO MAURO ALVES DE OLIVEIRA
Matrícula: 57214400/14 Período: 17/10/09 a 26/10/09
Cargo/Lot.: Assist. Adm/EE. Rui Barata/Ananindeua

PORTARIA N.º: 11283/09 DE 18/11/2009

Nome: RONALDO RUBEN GOMES DONZA
Matrícula:5775159/2 Período: 13/08/09 a 22/08/09
Cargo/Lot.:Prof/EE. Marta da Conceição/Icoaraci

LICENÇA LUTO

PORTARIA N.º: 11284/09 DE 19/11/2009

Nome: JACY PEREIRA CUNHA
Matrícula:291099-1 Período:25/09/09 a 02/10/09
Cargo/Lot.: Ag.Adm/Seção de Protocolo e Arquivo/Belém

TORNAR SEM EFEITO

PORTARIA N.º: 11433/09 DE 23/11/2009

Nome: HELENICE DO CARMO MANFRIN DE OLIVEIRA
Matrícula: 5002370/1
Cargo/Lot. Prof./EE Prof. Bernardino P Barros/Abaetetuba

Tornar sem efeito a PORTARIA Nº. 2621/09 de 16/04/2009, que dispensou, a pedido do Emprego de Prof.Colaborador. RETIFICAR

PORTARIA N.º: 11176/09 DE 17/11/2009

Nome: ROSANA DOS SANTOS BRITO
Matrícula: 347965/1
Cargo/Lot.Prof.AD-2/EE Teodora Bentes/Distrito de Icoaraci

Retificar na PORTARIA Nº 12602/06 de 03/11/2006, que dispensou da função de Vice-Diretor, o a partir de 03/11/06 para 29/11/2006, para fins de regularização funcional.

PORTARIA N.º: 11177/09 DE 17/11/2009

Nome: ROSANA DOS SANTOS BRITO
Matrícula: 347965/1
Cargo/Lot. Prof.AD-2/EE Teodora Bentes/Distrito de Icoaraci

Retificar na PORTARIA Nº 12603/06 de 03/11/06, que designou para exercer a função de Diretor, o a partir de 03/11/06 para 29/11/2006, para fins de regularização funcional.

PORTARIA N.º: 11174/09 DE 17/11/2009

Nome: ANTONIA MARIA DE FATIMA SOARES
Matrícula: 760510/2
Cargo/Lot. Adm.Escolar/EEEF Teodora Bentes/Dist.Icoaraci

Retificar na PORTARIA Nº 12597/06 de 03/11/06, que dispensou da função de Diretor, o a partir de 01/08/06 para 29/11/06, para fins de regularização funcional.

PORTARIA N.º: 11175/09 DE 17/11/2009

Nome: ANTONIA MARIA DE FATIMA SOARES
Matrícula: 760510/2
Cargo/Lot. Adm.Escolar/EEEF Teodora Bentes/Dist.Icoaraci

Retificar na PORTARIA Nº 12597/06 de 03/11/06, que dispensou da função de Diretor, o a partir de 01/08/06 para 29/11/06, para fins de regularização funcional.

PORTARIA N.º: 11175/09 DE 17/11/2009

Nome: ANTONIA MARIA DE FATIMA SOARES
Matrícula: 760510/2
Cargo/Lot.Adm.Escolar/EE Teodora Bentes/Dist.Icoaraci

Retificar na PORTARIA Nº12575/06 de 03/11/06, de licença para tratar de Interesse Particular por 02 anos, no período de 01/08/06 a 30/07/08 para 29/11/06 a 27/11/08, para fins de regularização funcional.

PORTARIA N.º: 11518/09 DE 25/11/2009

Nome: MIGUEL ARNAUD MARQUES
Matrícula: 5678439/2
Cargo/Lot.Prof.AD-4/EEEF Augusto Olimpio/Belém

Retificar na PORTARIA Nº14685/07 de 29/11/2007, que designou, para exercer a função de Vice-Diretor, o a partir de 01/10/07 para 02/02/07, para fins de regularização funcional.

ERRATA DISPENSA DE FUNÇÃO

PORTARIA N.º: 103732/09 DE 04/11/2009

Nome: MARLENE ANTONIA REIS DA COSTA
Onde se lê: Tipo de Grat: GED-2 (Vice-Diretor)
Leia-se: Função: Secretaria

Publicada no Diário Oficial nº 31.555 de 30/11/09

**NÚMERO DE PUBLICAÇÃO: 48433
PORTARIA DE DESIGNAÇÃO - SAGE
PORTARIA Nº 086/2009**

O SECRETÁRIO ADJUNTO DE GESTÃO, NO USO DE SUAS ATRIBUIÇÕES LEGAIS, DE ACORDO COM A PORTARIA Nº 2.398/2009-CCG DE 17 DE SETEMBRO DE 2009, E DE ACORDO COM O PROCESSO DE Nº 189314/2008.

RESOLVE:

Art. 1º - Designar a servidora **ANGELA MARIA PASTANA**, matrícula Nº 203122/1, cargo Escrevente Datilógrafo, lotada na Divisão de Lotação, para acompanhar e supervisionar a perfeita execução do objeto do Convênio de Cooperação Técnica de Municipalização do Ensino, celebrado entre o Governo do Estado do Pará e o município de Xinguara, com a vigência de 05 (cinco) anos, a contar da data da assinatura do referido documento.

Art. 2º - Esta Portaria entra em vigor a partir desta data. DÊ-SE CIÊNCIA, PUBLIQUE-SE, REGISTRE-SE E CUMPRE-SE SECRETARIA ADJUNTA DE GESTÃO

CARLOS ALBERTO DA SILVA LEÃO

Secretário Adjunto de Gestão

PORTARIA Nº 087/2009

O SECRETÁRIO ADJUNTO DE GESTÃO, NO USO DE SUAS ATRIBUIÇÕES LEGAIS, DE ACORDO COM A PORTARIA Nº 2.398/2009-CCG DE 17 DE SETEMBRO DE 2009, E DE ACORDO COM O PROCESSO DE Nº 251226/2009.

RESOLVE:

Art. 1º - Designar o servidor **ADAMOR PEREIRA MARQUES**, matrícula Nº 55588652/2, cargo Técnico em Educação, lotado na Divisão de Lotação, para acompanhar e supervisionar a perfeita execução do objeto do Convênio de Cooperação Técnica de Municipalização do Ensino, celebrado entre o Governo do Estado do Pará e o município de São Sebastião da Boa Vista, com a vigência de 05 (cinco) anos, a contar da data da assinatura do referido documento.

Art. 2º - Esta Portaria entra em vigor a partir desta data. DÊ-SE CIÊNCIA, PUBLIQUE-SE, REGISTRE-SE E CUMPRE-SE SECRETARIA ADJUNTA DE GESTÃO

CARLOS ALBERTO DA SILVA LEÃO

Secretário Adjunto de Gestão

**SECRETARIA DE ESTADO
DE EDUCAÇÃO - CCC****TERMO ADITIVO A CONVÊNIO
NÚMERO DE PUBLICAÇÃO: 48333
TERMO ADITIVO: 1**

Data de Assinatura: 27/11/2009

Valor: 0,00

Vigência: 28/11/2009 a 26/01/2010

Justificativa: PRORROGAÇÃO DE VIGÊNCIA

Objeto: PROTAGONISMO JUVENIL

Convenio: 416/2008

Orçamento:

Programa de Trabalho Natureza da Despesa Fonte do Recurso	Origem do Recurso
12362125549640000 335041 0101000000	Estadual

Partes:

Concedente: SECRETARIA DE ESTADO DE EDUCAÇÃO - SEDUC
Beneficiário ente Público: CONSELHO ESCOLA DA EEEM PROFª MARIA CÂMARA PAES

Nome do Ordenador: Carlos Alberto da Silva Leão

**TERMO ADITIVO A CONVÊNIO
NÚMERO DE PUBLICAÇÃO: 48397
TERMO ADITIVO: 1**

Data de Assinatura: 30/11/2009

Valor: 0,00

Vigência: 01/12/2009 a 29/01/2010

Justificativa: PRORROGAÇÃO DE VIGÊNCIA

Objeto: PROTAGONISMO JUVENIL

Convenio: 999/2009

Orçamento:

Programa de Trabalho Natureza da Despesa Fonte do Recurso	Origem do Recurso
12362125549640000 335041 0101000000	Estadual

Partes:

Beneficiário ente Público: CONSELHO ESCOLAR DA ERC DE 1º E 2º GRS ULYSSES GUIMARÃES

Concedente: SECRETARIA DE ESTADO DE EDUCAÇÃO - SEDUC

Nome do Ordenador: Carlos Alberto da Silva Leão

**SECRETARIA DE ESTADO
DE EDUCAÇÃO - GABINETE SECRETÁRIO****DIÁRIA
NÚMERO DE PUBLICAÇÃO: 48306**

Portaria: 0142/2009-gs

Objetivo: Compor a equipe preconizadora da agenda da governadora no município de Itaituba, inauguração da orla, reunião com a direção e alunos das escolas Maria das Graças Escócio e vereador Benedito de Souza que estão em processo de reforma e ampliação nos municípios de Santarém e Itaituba.

Fundamento Legal: Port.014/2008-gs

Origem: BELÉM/PA - BRASIL

Destino(s):

Santarem/Itaituba/PA - Brasil<br

Servidor(es):

571976542/MARIA AMUJACI MACHADO BRILHANTE (ASSESSORA DE GABINETE) / 3.5 diárias (Completa) / de 27/11/2009 a 30/11/2009<br

Ordenador: MARIA DO SOCORRO DA COSTA COELHO

**DIÁRIA
NÚMERO DE PUBLICAÇÃO: 48338**

Portaria: 100.143/09

Objetivo: Compor a equipe preconizadora da agenda da governadora no município de Itaituba, inauguração da orla, reunião com a direção e alunos das escolas Maria das Graças Escócio e vereador Benedito de Souza que estão em processo de reforma e ampliação no município de Itaituba

Fundamento Legal: Port.014/2008-gs

Origem: BELÉM/PA - BRASIL

Destino(s):

Itaituba/PA - Brasil<br

Servidor(es):

53334652/MARIA DO SOCORRO DA COSTA COELHO (SECRETÁRIA DE EDUCAÇÃO) / 1.5 diárias (Completa) / de 28/11/2009 a 29/11/2009<br

Ordenador: Maria de Nazaré Cardoso Costa

**SECRETARIA DE ESTADO DE ASSISTÊNCIA
E DESENVOLVIMENTO SOCIAL****FUNDAÇÃO DA CRIANÇA E DO
ADOLESCENTE DO PARÁ****EXTRATO DE CONTRATO DE SERVIDOR TEMPORARIO****NÚMERO DE PUBLICAÇÃO: 48560****335-EXTRATO DE CONTRATO DE SERVIDOR TEMPORÁRIO
Nº 358**

PARTES: FUNCAP E **MARIA APARECIDA DA SILVA**

CARGO: Monitor

LOTAÇÃO: CIAM Marabá

DATA DA ADMISSÃO: 01.12.2009

VIGÊNCIA: 01.12.2009 a 30.05.2010

**334-EXTRATO DE CONTRATO DE SERVIDOR TEMPORÁRIO
Nº 357**

PARTES: FUNCAP E **RAQUEL MIRANDA DA SILVA**

CARGO: Monitor

LOTAÇÃO: CIAM Marabá

DATA DA ADMISSÃO: 01.12.2009

VIGÊNCIA: 01.12.2009 a 30.05.2010

**333-EXTRATO DE CONTRATO DE SERVIDOR TEMPORÁRIO
Nº 356**

PARTES: FUNCAP E **JOAO BATISTA FERREIRA SOUSA**

CARGO: Monitor

LOTAÇÃO: CIAM Marabá

DATA DA ADMISSÃO: 01.12.2009

VIGÊNCIA: 01.12.2009 a 30.05.2010

ORDENADOR RESPONSÁVEL: EUNICIANA PELOSO DA SILVA - PRESIDENTE

**RESULTADO DE LICITAÇÃO
NÚMERO DE PUBLICAÇÃO: 48311**

A Fundação torna público o Resultado do Processo Licitatório, na Modalidade **PREGÃO ELETRONICO nº 19/2009**, cujo objeto é "**CONTRATAÇÃO DE EMPRESA ESPECIALIZADA EM PRESTAÇÃO DE SERVIÇOS DE BUFFET**"

Tipo: MENOR PREÇO GLOBAL LOTE

Empresa Vencedora:

M.E.DA SILVA BRITO ME

Valor: R\$ 20.504,00 (Vinte Mil Quinhentos e Quatro Reais)

Belém 30 de novembro de 2009

Yeda Maria Lobato Pereira

Presidente/CPL-FUNCAP

**SECRETARIA DE ESTADO DE
JUSTIÇA E DIREITOS HUMANOS****DESIGNAÇÕES****NÚMERO DE PUBLICAÇÃO: 48497**

PORTARIA Nº 788/2009-DIGEP/ SEJUDH Belém (PA), 24 de novembro de 2009.

O SECRETÁRIO DE ESTADO DE JUSTIÇA E DIREITOS HUMANOS, no uso de suas atribuições legais e, REVOGAR a PORTARIA Nº 1177/2008 de 18.12.2008, publicado no DOE nº 31.324 de 24.12.2008.

RESOLVE:

DESIGNAR, os servidores JOANA D'ARC FIGUEIREDO DA SILVA, matricula funcional nº 5050766/5, exercendo a função de Coordenadora IVANEIDE BESSA CAMPOS, matricula funcional 57202321/1, exercendo a função de Assistente Social, HELDER DOS SANTOS FONSECA, matricula funcional 57201729/1, exercendo a função de digitadora VANESSA FARIAS VICENTE, matricula funcional 54187006/2, para integrarem a equipe técnica do Programa Cheque Moradia nesta Secretaria de Justiça e Direitos Humanos-SEJUDH.

REGISTRE-SE, PUBLIQUE-SE E CUMPRE-SE

FÁBIO DE MELO FIGUEIRAS

Secretário de Estado de Justiça e Direitos Humanos

TERMO ADITIVO A CONTRATO

NÚMERO DE PUBLICAÇÃO: 48431

ERRATA DA PUBLICAÇÃO: 47936

TERMO ADITIVO: 2

Data de Assinatura: 23/11/2009

Valor: 5.000,00

Vigência: 04/12/2009 a 03/12/2010

Justificativa: Prorrogação da vigência contratual por 12 (doze) meses
Contrato: 24/2007

Orçamento:

Programa de Trabalho Natureza da Despesa Fonte do Recurso	Origem do Recurso
14422120747230000 339036 0101000000	Estadual

Contratado: Paula Costa Ferreira Araújo

Endereço: Rua dos Pariquis - de 1004/1005 a 1954/1955, Bairro: Jurunas, 1838

CEP. 66033-590 - Belém/PA

Telefone: 9132243528

Ordenador: FABIO DE MELO FIGUEIRAS

DIÁRIA**NÚMERO DE PUBLICAÇÃO: 48328****PORTARIA: 796**

Objetivo: ACOMPANHAR A VICE MINISTRA DO PODER POPULAR PARA UMA VISITA A ALDEIA TROCARA DO POVO ASSURINI NO MUNICÍPIO DE TUCURUI.

Fundamento Legal: LEI Nº 5810, CAPITULO VIII, SEÇÃO V.

Origem: BELEM/PA - BRASIL

Destino(s):

TUCURUI/PA - Brasil<br

Servidor(es):

5484243/JOSE ROBERTO GOMES DA COSTA (MOTORISTA) / 1.5 diárias (Completa) / de 17/10/2009 a 18/10/2009<br

Ordenador: FABIO DE MELO FIGUEIRAS

DIÁRIA**NÚMERO DE PUBLICAÇÃO: 48367****PORTARIA: 798**

Objetivo: PARTICIPAR DE AÇÃO DE CIDADANIA.

Fundamento Legal: LEI Nº 5810, CAPITULO VIII, SEÇÃO V.

Origem: BELEM/PA - BRASIL

Destino(s):

CASTANHAL/PA - Brasil<br

Servidor(es):

5116996/EMIRALDO LOBO RAIOL (AGENTE ADMINISTRATIVO) / 0.5 diárias (Completa) / de 27/11/2009 a 27/11/2009

57202807/MARCIO JERONIMO DA SILVA (AGENTE DE FOTOGRAFIA) / 0.5 diárias (Completa) / de 27/11/2009 a 27/11/2009<br

Ordenador: FABIO DE MELO FIGUEIRAS

DIÁRIA
NÚMERO DE PUBLICAÇÃO: 48388
PORTARIA: 799

Objetivo: PARTICIPAR DO MONITORAMENTO DO MUTIRÃO DE CIDADANIA DE COMBATE AO SUB-REGISTRO.

Fundamento Legal: LEI 5810, CAPITULO VIII, SEÇÃO V.

Origem: BELEM/PA - BRASIL

Destino(s):

MAE DO RIO/PA - Brasil

SANTA MARIA DAS BARREIRAS/PA - Brasil

SÃO FRANCISCO/PA - Brasil<br

Servidor(es):

2008556/SIGLYA DE FATIMA DA COSTA PINON (ASSISTENTE ADMINISTRATIVO) / 6.5 diárias (Completa) / de 30/11/2009 a 06/12/2009<br

Ordenador: FABIO DE MELO FIGUEIRAS

DIÁRIA
NÚMERO DE PUBLICAÇÃO: 48301
PORTARIA: 795

Objetivo: PARTICIPAR DE REUNIÃO TÉCNICA SOBRE A EXECUÇÃO DO PLANO DE ERRADICAÇÃO DO TRABALHO ESCRAVO.

Fundamento Legal: LEI Nº 5810, CAPITULO VIII, SEÇÃO V.

Origem: BELEM/PA - BRASIL

Destino(s):

PARAGOMINAS/PA - Brasil<br

Servidor(es):

80845301/ISRAEL LIMA RIBEIRO (COORDENADOR) / 2.5 diárias (Completa) / de 19/11/2009 a 21/11/2009<br

Ordenador: FABIO DE MELO FIGUEIRAS

DIÁRIA
NÚMERO DE PUBLICAÇÃO: 48285
PORTARIA: 794

Objetivo: PARTICIPAR DE MULTIRÃO DE CIDADANIA

Fundamento Legal: LEI Nº 5810 , CAP VIII, SEÇÃO V.

Origem: BELEM/PA - BRASIL

Destino(s):

ANANINDEUA/PA - Brasil<br

Servidor(es):

5050332/ANISIO NUNES DE FIGUEIREDO (AGENTE ADMINISTRATIVO) / 1.5 diárias (Completa) / de 07/11/2009 a 08/11/2009

5050286/CREMILDA NATALINA DE SOUZA MAGALHAES ALMEIDA (DATILOGRAFO) / 1.5 diárias (Completa) / de 07/11/2009 a 08/11/2009

5050405/EDAILTON DE OLIVEIRA CASTRO (AGENTE ADMINISTRATIVO) / 1.5 diárias (Completa) / de 07/11/2009 a 08/11/2009

50580693/GESUALDO DA COSTA VELOSO (AGENTE DE FOTOGRAFIA) / 1.5 diárias (Completa) / de 07/11/2009 a 08/11/2009

5109094/JOSE NAZARENO MARQUES ALVES (PAPILOSCOPISTA) / 1.5 diárias (Completa) / de 07/11/2009 a 08/11/2009

5116945/KELLY REGINA CASTRO CASTELLO BRANCO (AGENTE ADMINISTRATIVO) / 1.5 diárias (Completa) / de 07/11/2009 a 08/11/2009

0700487/LEONILSON FRANCISCO RODRIGUES DE MELO (PAPILOSCOPISTA) / 1.5 diárias (Completa) / de 07/11/2009 a 08/11/2009

5529069/LUCIDEIA DA SILVA MARTINS (TECNICO DE CONTABILIDADE) / 1.5 diárias (Completa) / de 07/11/2009 a 08/11/2009

5807239/MANOEL SERGIO BORGES (MOTORISTA) / 1.5 diárias (Completa) / de 07/11/2009 a 08/11/2009

55588966/MARLENÉ VEIGA DOS SANTOS (PAPILOSCOPISTA) / 1.5 diárias (Completa) / de 07/11/2009 a 08/11/2009

5050408/RAIMUNDA DOS SANTOS BARBOSA (ASSISTENTE ADMINISTRATIVO) / 1.5 diárias (Completa) / de 07/11/2009 a 08/11/2009

40308/REINALDO LEMOS DA SILVA (AGENTE DE PORTARIA) / 1.5 diárias (Completa) / de 07/11/2009 a 08/11/2009

5050359/ROBERTO CARLOS VULCAO GAMA (AGENTE ADMINISTRATIVO) / 1.5 diárias (Completa) / de 07/11/2009 a 08/11/2009

5050723/SANDRA MARIA DOS SANTOS NOBRE (AGENTE DE PORTARIA) / 1.5 diárias (Completa) / de 07/11/2009 a 08/11/2009<br

Ordenador: FABIO DE MELO FIGUEIRAS

SUPRIMENTO DE FUNDO
NÚMERO DE PUBLICAÇÃO: 48374
PORTARIA: 797

Prazo para Aplicação (em dias): 5

Prazo para Prestação de Contas (em dias): 10

Servidor: IZA MARIA CASTRO DOS SANTOS

Cargo: COORDENADORA DE PROTEÇÃO DE DIREITOS DOS POVOS INDIGENAS

Matrícula Funcional: 57188295

Recurso(s):

Programa de Trabalho	Fonte do Recurso	Natureza da Despesa	Valor
14422120747240000	0101000000	339030	1.000,00

Ordenador: FABIO DE MELO FIGUEIRAS

INSTITUTO DE METROLOGIA DO ESTADO DO PARÁ

EXTRATO DE CONTRATO
NÚMERO DE PUBLICAÇÃO: 48489

Nº. DO CONTRATO: 006/2009.

MODALIDADE DE LICITAÇÃO: DISPENSA DE LICITAÇÃO.

PARTES: INSTITUTO DE METROLOGIA DO ESTADO DO PARÁ-IMEP e C. G COSTA-ME.

OBJETO: PRESTAÇÃO DE SERVIÇOS DE DESINSETIZAÇÃO.

VIGÊNCIA: 02/12/2009 A 04/12/2009.

Valor: R\$ 13.790,00 (TREZE MIL SETECENTOS E NOVENTA REAIS).

DOTAÇÃO ORÇAMENTÁRIA: 33.90.39

FONTE DE RECURSO: 0260

FORO: CIDADE DE BELÉM, ESTADO DO PARÁ.

DATA DA ASSINATURA: 30/11/2009.

ORDENADOR RESPONSÁVEL: EMILIO BERNARDO SALES RAMOS.

SECRETARIA DE ESTADO DE PROJETOS ESTRATÉGICOS

NÚCLEO DE GERENCIAMENTO DO PARÁ RURAL

CONTRATO
NÚMERO DE PUBLICAÇÃO: 48408
CONTRATO: 60/2009

Objeto: Aquisição de Gêneros Alimentícios

Valor Total: 7.640,00

Data Assinatura: 27/11/2009

Vigência: 27/11/2009 a 27/11/2009

Dispensa: 398368/2009

Orçamento:

Programa de Trabalho	Natureza da Despesa	Fonte do Recurso	Origem do Recurso
04122123348680000	339030	1121000000	Estadual

Contratado: Raimundo Nazareno Braga Moura - ME

Endereço: Travessa Três de Maio - de 771/772 a 1939/1940, 1192

CEP. 66063-390 - Belém/PATelefone: 9188900528

Ordenador: IGOR MAURÍCIO FREITAS GALVÃO

DIÁRIA
NÚMERO DE PUBLICAÇÃO: 48352
PORTARIA: 562/2009

Objetivo: mobilização da sociedade civil nos referidos municípios para as audiências públicas do ZEE-Zona Leste.

Fundamento Legal: Decreto Estadual nº. 734/1992.

Origem: BELÉM/PA - BRASIL

Destino(s):

Bannach/PA - Brasil

Cumarú do Norte/PA - Brasil

Floresta do Araguaia/PA - Brasil

Pau D'Arco/PA - Brasil

Redenção/PA - Brasil

Santa Maria das Barreiras/PA - Brasil

Santana do Araguaia/PA - Brasil<br

Servidor(es):

5719830201/JOAQUIM DANIEL ALVES BARBOSA (Professor) / 10.5 diárias (Completa) / de 04/11/2009 a 14/11/2009<br

Ordenador: IGOR MAURÍCIO FREITAS GALVÃO

DIÁRIA
NÚMERO DE PUBLICAÇÃO: 48336
PORTARIA: 552/2009

Objetivo: tratar da contratação de ADL para a região do Baixo Amazonas, bem como resolver questões do distrato do ADL da região no referido município.

Fundamento Legal: Decreto Estadual nº. 734/1992.

Origem: BELÉM/PA - BRASIL

Destino(s):

Santarém/PA - Brasil<br

Servidor(es):

555901991/Célia do Socorro Trindade Pinto (Assessor Superior I) / 2.5 diárias (Completa) / de 06/11/2009 a 08/11/2009<br

Ordenador: IGOR MAURÍCIO FREITAS GALVÃO

DIÁRIA
NÚMERO DE PUBLICAÇÃO: 48340
PORTARIA: 557/2009

Objetivo: participar de reuniões com cooperativas locais sobre questões pertinentes à demanda de Projetos de Investimentos Produtivos.

Fundamento Legal: Decreto Estadual nº. 734/1992.

Origem: BELÉM/PA - BRASIL

Destino(s):

Igarapé-Açu/PA - Brasil<br

Servidor(es):

5559033302/PAULO SANTANA RÊGO GOMES (Assessor Superior I) / 1.5 diárias (Completa) / de 11/11/2009 a 12/11/2009<br

Ordenador: IGOR MAURÍCIO FREITAS GALVÃO

SECRETARIA DE ESTADO DE TRABALHO, EMPREGO E RENDA

PORTARIA
NÚMERO DE PUBLICAÇÃO: 48537
PORTARIA Nº 1166/09 – GS/SETER,
20 DE NOVEMBRO DE 2009.

A Secretária de Estado do Trabalho, Emprego e Renda, no uso de suas atribuições legais e, considerando o Edital de Cadastramento de Entidades para execução de ações de qualificação social e profissional no âmbito do PlanTeQ/PA – 2009, resolve:

1 – Instituir a Comissão Especial para Análise e Seleção de Projetos de Ações/Cursos do Plano Nacional de Qualificação – PNQ/PlanTeQ/PA – Plano Territorial de Qualificação para o exercício 2009, considerando o artigo 14 da Resolução nº 575/08 – CODEFAT de 28-04-2008;

2 – Designar as pessoas abaixo relacionadas para comporem a referida Comissão:

- Carmem Lúcia G. Santiago – Diretora Qualificação/DQP – Coordenadora

- Karina Baia Farias – DQP – Membro

- Lizia Betty Nogueira – DQP – Membro

- Sandra Maria Rocha de Souza – DQP – Membro

- Ocideia Carvalho Lobato – DQP – Membro

3 – Esta Portaria terá vigência no período de 16 a 30 de Dezembro de 2009.

Registre-se, Publique-se e Cumpra-se.

IVANISE COELHO GASPARI

Secretária de Estado de Trabalho, Emprego e Renda – SETER

MINISTÉRIO PÚBLICO DO ESTADO DO PARÁ

DIÁRIA
NÚMERO DE PUBLICAÇÃO: 48375
PORTARIA: 3121/2009

Objetivo: PARTICIPAR DO CURSO "A POLÍTICA NACIONAL DE ASSISTÊNCIA SOCIAL - PNAS E O SISTEMA ÚNICO DE ASSISTÊNCIA SOCIAL: ALCANCES E LIMITES".

Fundamento Legal: ART. 145 DA L.E. Nº 5.810/1994.

Origem: MARABÁ/PA - BRASIL

Destino(s):

BELÉM/PA - Brasil<br

Servidor(es):

9991196/LÁUDIA MARIA DA PAIXÃO (TÉCNICA) / 4.5 diárias (Completa) / de 30/11/2009 a 04/12/2009<br

Ordenador: LEILA MARIA MARQUES DE MORAES

DIÁRIA
NÚMERO DE PUBLICAÇÃO: 48390
PORTARIA: 3127/2009

Objetivo: CONDUZIR SERVIDOR.

Fundamento Legal: ART. 145 DA L.E. Nº 5.810/1994.

Origem: BELÉM/PA - BRASIL

Destino(s):

SALINÓPOLIS/PA - Brasil<br

Servidor(es):

999601/CARLOS AUGUSTO DA SILVA BOUÇÃO (MOTORISTA) / 0.5 diárias (Deslocamento) / de 27/11/2009 a 27/11/2009<br

Ordenador: LEILA MARIA MARQUES DE MORAES

DIÁRIA
NÚMERO DE PUBLICAÇÃO: 48385
PORTARIA: 3125/2009

Objetivo: SUBSTITUIR A SERVIDORA FLÁVIA LUCIANA GUIMARÃES MARÇAL.

Fundamento Legal: ART. 145 DA L.E. Nº 5.810/1994.

Origem: TOMÉ-AÇÚ/PA - BRASIL

Destino(s):

SANTO ANTÔNIO DO TAUÁ/PA - Brasil<br

Servidor(es):

9991378/MARLY PAIXÃO ALEIXO DOS REIS (AUXILIAR DE ADMINISTRAÇÃO) / 0.5 diárias (Deslocamento) / de 01/12/2009 a 01/12/2009<br

Ordenador: LEILA MARIA MARQUES DE MORAES

DIÁRIA

NÚMERO DE PUBLICAÇÃO: 48386

PORTARIA: 3126/2009

Objetivo: PARTICIPAR DO CURSO "A POLÍTICA NACIONAL DE ASSISTÊNCIA SOCIAL - PNAS E O SISTEMA ÚNICO DE ASSISTÊNCIA SOCIAL: ALCANCES E LIMITES".

Fundamento Legal: ART. 145 DA L.E. Nº 5.810/1994.

Origem: ABAETETUBA/PA - BRASIL

Destino(s):

BELÉM/PA - Brasil<br

Servidor(es):

9991324/TEREZA ALICE SANTANA DE SOUZA (TÉCNICO) / 4.5 diárias (Completa) / de 30/11/2009 a 04/12/2009<br

Ordenador: LEILA MARIA MARQUES DE MORAES

COMUNICAÇÃO DO EGRÉGIO COLÉGIO DE PROCURADORES DE JUSTIÇA

NÚMERO DE PUBLICAÇÃO: 48651

COMUNICAÇÃO

JULGAMENTO DO PROCESSO Nº 009/2008-CPJ

De acordo com o disposto no art. 61, § 1º do Regimento Interno do Colégio de Procuradores de Justiça, comunico aos interessados que, na **sessão ordinária** do dia 3/12/2009 (quinta-feira), a partir das 14 horas, no Plenário OCTÁVIO PROENÇA DE MORAES, localizado no 4º andar do Edifício-Sede deste Ministério Público do Estado do Pará, à Rua João Diogo, nº 100, nesta Cidade de Belém, Estado do Pará, será julgado o Recurso Administrativo relativo ao Processo nº 009/2008-CPJ, no qual o Senhor JOSÉ BARBOSA FILHO recorre da decisão de arquivamento exarada pela Corregedoria-Geral do Ministério Público, da representação formulada contra o Promotor de Justiça EDVAR CAVALCANTE LIMA JÚNIOR.

Belém (PA), 27 de novembro de 2009.

MARCOS ANTONIO FERREIRA DAS NEVES

Procurador de Justiça

Secretário do Colégio de Procuradores de Justiça

DIÁRIA

NÚMERO DE PUBLICAÇÃO: 48377

PORTARIA: 3122/2009

Objetivo: DESEMPENHAR SUAS ATRIBUIÇÕES JUNTO AO PROMOTOR DE JUSTIÇA BRUNO BECKEMBAUER SANCHES DAMASCENO.

Fundamento Legal: ART. 145 DA L.E. Nº 5.810/1994.

Origem: SÃO MIGUEL DO GUAMÁ/PA - BRASIL

Destino(s):

BELÉM/PA - Brasil<br

Servidor(es):

9991140/PAULO SÉRGIO BASTOS DE ALMEIDA (AUXILIAR DE ADMINISTRAÇÃO) / 0.5 diárias (Deslocamento) / de 25/11/2009 a 25/11/2009<br

Ordenador: LEILA MARIA MARQUES DE MORAES

DIÁRIA

NÚMERO DE PUBLICAÇÃO: 48381

PORTARIA: 3123/2009

Objetivo: REALIZAR VISTORIA EM OBRAS.

Fundamento Legal: ART. 145 DA L.E. Nº 5.810/1994.

Origem: BELÉM/PA - BRASIL

Destino(s):

CONCEIÇÃO DO ARAGUAIA/PA - Brasil

REDENÇÃO/PA - Brasil

SÃO FÉLIX DO XINGU/PA - Brasil

XINGUARA/PA - Brasil<br

Servidor(es):

9991675/RENATO ALBUQUERQUE CHAVES (TÉCNICO ESPECIALIZADO) / 2.5 diárias (Completa) / de 01/12/2009 a 03/12/2009<br

Ordenador: LEILA MARIA MARQUES DE MORAES

DIÁRIA

NÚMERO DE PUBLICAÇÃO: 48382

PORTARIA: 3124/2009

Objetivo: CONDUZIR A PROMOTORA DE JUSTIÇA ADRIANA PASSOS FERREIRA

Fundamento Legal: ART. 145 DA L.E. Nº 5.810/1994.

Origem: CAPANEMA/PA - BRASIL

Destino(s):

SANTA LUZIA DO PARÁ/PA - Brasil<br

Servidor(es):

9991131/ERICSON NASCIMENTO DA SILVA (MOTORISTA) / 0.5 diárias (Deslocamento) / de 25/11/2009 a 25/11/2009<br

Ordenador: LEILA MARIA MARQUES DE MORAES

DIÁRIA

NÚMERO DE PUBLICAÇÃO: 48366

PORTARIA: 3117/2009

Objetivo: CONDUZIR A PROMOTORA DE JUSTIÇA ADRIANA PASSOS FERREIRA.

Fundamento Legal: ART. 145 DA L.E. Nº 5.810/1994.

Origem: CAPANEMA/PA - BRASIL

Destino(s):

SÃO JOÃO DE PIRABAS/PA - Brasil<br

Servidor(es):

9991131/ERICSON NASCIMENTO DA SILVA (MOTORISTA) / 0.5 diárias (Deslocamento) / de 26/11/2009 a 26/11/2009<br

Ordenador: LEILA MARIA MARQUES DE MORAES

DIÁRIA

NÚMERO DE PUBLICAÇÃO: 48391

PORTARIA: 3128/2009

Objetivo: REALIZAR LEVANTAMENTO ARQUITETÔNICO DE IMÓVEL.

Fundamento Legal: ART. 145 DA L.E. Nº 5.810/1994.

Origem: BELÉM/PA - BRASIL

Destino(s):

SANTARÉM/PA - Brasil<br

Servidor(es):

9991637/JOSÉ DE JESUS PEREIRA FILHO (AUXILIAR DE ADMINISTRAÇÃO) / 2.5 diárias (Completa) / de 25/11/2009 a 27/11/2009<br

Ordenador: LEILA MARIA MARQUES DE MORAES

DIÁRIA

NÚMERO DE PUBLICAÇÃO: 48392

PORTARIA: 3129/2009

Objetivo: REALIZAR LEVANTAMENTO ARQUITETÔNICO DE IMÓVEL.

Fundamento Legal: ART. 145 DA L.E. Nº 5.810/1994.

Origem: BELÉM/PA - BRASIL

Destino(s):

SANTARÉM/PA - Brasil<br

Servidor(es):

9991471/MARIA DA VITÓRIA MOTTA MELO DA ROCHA (ASSESSOR ESPECIALIZADO) / 2.5 diárias (Completa) / de 25/11/2009 a 27/11/2009<br

Ordenador: LEILA MARIA MARQUES DE MORAES

DIÁRIA

NÚMERO DE PUBLICAÇÃO: 48395

PORTARIA: 3130/2009

Objetivo: REALIZAR MONTAGEM, DESMONTAGEM, MANUTENÇÃO DE MOBILIÁRIO E INVENTÁRIO.

Fundamento Legal: ART. 145 DA L.E. Nº 5.810/1994.

Origem: BELÉM/PA - BRASIL

Destino(s):

ALTAMIRA/PA - Brasil<br

Servidor(es):

999209/MAURO CESAR CARVALHO DE CARVALHO (AUXILIAR DE ADMINISTRAÇÃO) / 4.5 diárias (Completa) / de 07/12/2009 a 11/12/2009<br

Ordenador: LEILA MARIA MARQUES DE MORAES

DIÁRIA

NÚMERO DE PUBLICAÇÃO: 48409

PORTARIA: 3132/2009

Objetivo: DESEMPENHAR ATRIBUIÇÕES.

Fundamento Legal: ART. 145 DA L.E. Nº 5.810/1994.

Origem: BELÉM/PA - BRASIL

Destino(s):

CASTANHAL/PA - Brasil<br

Servidor(es):

999471/ANTONIO CARLOS ARAÚJO PIRES (AUXILIAR DE SERVIÇOS GERAIS) / 4.5 diárias (Completa) / de 21/12/2009 a 30/12/2009<br

Ordenador: LEILA MARIA MARQUES DE MORAES

DIÁRIA

NÚMERO DE PUBLICAÇÃO: 48400

PORTARIA: 3131/2009

Objetivo: REALIZAR MONTAGEM, DESMONTAGEM, MANUTENÇÃO DE MOBILIÁRIO E INVENTÁRIO.

Fundamento Legal: ART. 145 DA L.E. Nº 5.810/1994.

Origem: BELÉM/PA - BRASIL

Destino(s):

ALTAMIRA/PA - Brasil<br

Servidor(es):

999563/SÉRGIO RICARDO DE OLIVEIRA GAIA (AUXILIAR DE SERVIÇOS GERAIS) / 4.5 diárias (Completa) / de 07/12/2009 a 11/12/2009<br

Ordenador: LEILA MARIA MARQUES DE MORAES

DIÁRIA

NÚMERO DE PUBLICAÇÃO: 48422

PORTARIA: 4731/2009

Objetivo: PARTICIPAR DO XVIII CONGRESSO NACIONAL DO MINISTÉRIO PÚBLICO.

Fundamento Legal: ART. 117 DA L.C.E. Nº 057/2006.

Origem: BELÉM/PA - BRASIL

Destino(s):

FLORIANÓPOLIS/SC - Brasil<br

Servidor(es):

999392/HELENA MARIA OLIVEIRA MUNIZ (PROMOTORA DE JUSTIÇA) / 3.5 diárias (Completa) / de 25/11/2009 a 28/11/2009<br

Ordenador: ANTONIO EDUARDO BARLETA DE ALMEIDA

DIÁRIA

NÚMERO DE PUBLICAÇÃO: 48424

PORTARIA: 4732/2009

Objetivo: ACUMULAÇÃO DE ATRIBUIÇÕES EM DIFERENTES COMARCAS.

Fundamento Legal: ART. 117 DA L.C.E. Nº 057/2006.

Origem: PARAUAPEBAS/PA - BRASIL

Destino(s):

TUCUMÁ/PA - Brasil<br

Servidor(es):

9991677/JANUÁRIO CONSTÂNCIO DIAS NETO (PROMOTOR DE JUSTIÇA) / 4.0 diárias (Completa) / de 23/11/2009 a 27/11/2009<br

Ordenador: ANTONIO EDUARDO BARLETA DE ALMEIDA

DIÁRIA

NÚMERO DE PUBLICAÇÃO: 48425

PORTARIA: 4750/2009

Objetivo: PARTICIPAR DA 3ª REUNIÃO DO GRUPO NORTE E NORDESTE, PROMOVIDA PELO GRUPO NACIONAL DE COMBATE ÀS ORGANIZAÇÕES CRIMINOSAS (GNCOC).

Fundamento Legal: ART. 117 DA L.C.E. Nº 057/2006.

Origem: BELÉM/PA - BRASIL

Destino(s):

BOA VISTA/RR - Brasil<br

Servidor(es):

999153/MILTON LUIS LOBO DE MENEZES (PROMOTOR DE JUSTIÇA) / 3.0 diárias (Completa) / de 03/12/2009 a 05/12/2009<br

Ordenador: ANTONIO EDUARDO BARLETA DE ALMEIDA

DIÁRIA

NÚMERO DE PUBLICAÇÃO: 48418

PORTARIA: 3133/2009

Objetivo: SUBSTITUIR O SERVIDOR DANIEL DA COSTA MOTA

Fundamento Legal: ART. 145 DA L.E. Nº 5.810/1994.

Origem: CASTANHAL/PA - BRASIL

Destino(s):

SÃO FRANCISCO DO PARÁ/PA - Brasil<br

Servidor(es):

9991138/DEISE MARIA ANDRADE VIANA (AUXILIAR DE ADMINISTRAÇÃO) / 4.5 diárias (Completa) / de 23/11/2009 a 27/11/2009<br

Ordenador: LEILA MARIA MARQUES DE MORAES

Aviso de Licitação

NÚMERO DE PUBLICAÇÃO: 48619

MODALIDADE: PREGÃO PRESENCIAL

NÚMERO: 44/2009

Objeto: AQUISIÇÃO DE EQUIPAMENTOS DE INFORMÁTICA (CERTIFICADOR DE CABOS, IDENTIFICADOR DIGITAL, IMPRESSORA MATRICIAL-120 COLUNAS, PENDRIVE DE 4 GB E NOBREAKS 1500VA GERENCIÁVEL) COM ASSISTÊNCIA TÉCNICA SEM ÔNUS DECORRENTE DE GARANTIA

Entrega do Edital: www.mp.pa.gov.br ou Rua Ângelo Custódio, nº 210, Cidade Velha, Belém-Pa.

Responsável pelo certame: ANDRÉA MARA CICCIO

Local de Abertura: Rua Ângelo Custódio, nº 210, Cidade Velha, Belém-Pa

Data da Abertura: 16/12/2009

Hora da Abertura: 10:00

Orçamento:

Programa de Trabalho	Natureza da Despesa	Fonte do Recurso	Origem do Recurso
03122123745120000	449052	0101000000	Estadual
03122123745120000	339030	0101000000	Estadual

Ordenador: GERALDO DE MENDONÇA ROCHA

AVISO DE LICITAÇÃO

NÚMERO DE PUBLICAÇÃO: 48594

MODALIDADE: PREGÃO PRESENCIAL

NÚMERO: 45/2009

Objeto: AQUISIÇÃO E INSTALAÇÃO DE PEÇAS E EQUIPAMENTOS PARA AMPLIAÇÃO E MODERNIZAÇÃO DA CENTRAL TELEFÔNICA MARCA ERICSSON/DAMOVO MODELO MD110 INSTALADA NO EDIFÍCIO SEDE DO MINISTÉRIO PÚBLICO DO ESTADO DO PARÁ

Entrega do Edital: site www.mp.pa.gov.br ou na Rua Ângelo Custódio nº 210, Cidade Velha, Belém-Pa.

Responsável pelo certame: MÁRCIO ANTONIO CUNHA SOLIMÕES

Local de Abertura: Rua Ângelo Custódio nº 210, Cidade Velha, Belém-Pa

Data da Abertura: 16/12/2009

Hora da Abertura: 10:00

Orçamento:

Programa de Trabalho	Natureza da Despesa	Fonte do Recurso	Origem do Recurso
03122123745070000	449052	0101000000	Estadual

Ordenador: GERALDO DE MENDONÇA ROCHA

Executivo 4

TERÇA-FEIRA, 01 DE DEZEMBRO DE 2009

ÓRGÃOS



CENTRO DE PERÍCIAS CIENTÍFICAS RENATO CHAVES

PORTARIA DE SOBRESTAMENTO DE SINDICÂNCIA NÚMERO DE PUBLICAÇÃO: 48514

PORTARIA Nº. 088/2009-CORREG-CPC "RC", de 30 de novembro de 2009. O Corregedor do Centro de Perícias Científicas "Renato Chaves". Usando de suas atribuições legais que lhe são conferidas pela lei nº. 6.282, de 19 de janeiro de 2000; CONSIDERANDO o requerimento de sobrestamento da Sindicância Investigativa nº. 017/2009, subscrito pelo Presidente da Comissão. Resolve: Art. 1º. SOBRESTAR a Sindicância Investigativa nº. 017/2009, destinada a apurar indícios de pagamentos de serviços a pessoas físicas sem comprovação da sua execução, consoante relatado no Relatório de Auditoria nº. 016/2009, contemplando o resultado dos trabalhos no CPC "RC", no período de 30/03/2009 à 09/04/2009; Art. 2º Esta portaria entra em vigor na data de sua publicação. PUBLIQUE-SE, REGISTRE-SE E CUMPRA-SE. José Renato Cruz de Andrade- Corregedor CPC "RC".

PORTARIA DE SOBRESTAMENTO DE SINDICÂNCIA NÚMERO DE PUBLICAÇÃO: 48516

PORTARIA Nº. 087/2009-CORREG-CPC "RC", de 30 de novembro de 2009. O Corregedor do Centro de Perícias Científicas "Renato Chaves". Usando de suas atribuições legais que lhe são conferidas pela lei nº. 6.282, de 19 de janeiro de 2000; CONSIDERANDO o requerimento de sobrestamento da Sindicância Investigativa nº. 016/2009, subscrito pelo Presidente da Comissão. Resolve: Art. 1º. SOBRESTAR a Sindicância Investigativa nº. 016/2009, destinada à apuração cuidadosa de indícios de autoria e materialidade das irregularidades cometidas, em tese, na implementação do Projeto LOL (Laudo On-line), consoante relatado no Relatório de Auditoria nº. 016/2009, contemplando o resultado dos trabalhos no Centro de Perícias Científicas "Renato Chaves", no período de 30/03/2009 à 09/04/2009; Art. 2º Esta portaria entra em vigor na data de sua publicação. PUBLIQUE-SE, REGISTRE-SE E CUMPRA-SE. José Renato Cruz de Andrade - Corregedor CPC "RC".

ESCOLA DE GOVERNO DO ESTADO DO PARÁ

CONTRATO NÚMERO DE PUBLICAÇÃO: 48528 CONTRATO: 18/2009

Objeto: FORNECIMENTO DE CARTUCHOS E TORNERS PARA IMPRESSORA NA FORMA ESTIMADA

Valor Total: 23.747,00

Data Assinatura: 04/11/2009

Vigência: 04/11/2009 a 03/11/2010

Pregão Eletrônico: 11/2009

Orçamento:

Programa de Trabalho Natureza da Despesa Fonte do Recurso
Origem do Recurso

04122012545340000 339039 0101000000
Estadual

Contratado: R KELLVIN SOUZA DE ASSIS ME

Endereço: Passagem Dezenove de Março, 169

CEP. 67010-730 - Ananindeua/PATelefone: 9132463696

Ordenador: DIVINO DOS SANTOS

PORTARIA DE FÉRIAS NÚMERO DE PUBLICAÇÃO: 48348 * REPUBLICADA POR INCORREÇÃO PORTARIA Nº 369 DE 25 DE NOVEMBRO DE 2009.

O DIRETOR DE ÁREA/DAF, da Escola de Governo do Estado do Pará, no uso das atribuições que lhe foram delegadas pela PORTARIA Nº 281 de 28 de agosto de 2009 e,

RESOLVE:

Conceder 30 (trinta) dias de férias regulamentares, aos servidores abaixo relacionados:

MATRÍCULA	SERVIDOR	EXERCÍCIO	PERÍODO
57176300	DARLENE NÓVOA DE SOUSA	2010	03/01 A 01/02/10
4197	DENISE ALVES MENDES	2009	04/01 A 02/02/10
54192408	EDIVÂNIA SANTOS ALVES	2010	04/01 A 02/02/10
57207751	LIENNY ROSSY DA SILVA RAMOS	2009	04/01 A 02/02/10
57209265	LUCIANA RODRIGUES FERREIRA	2009	04/01 A 02/02/10
57209272	MARIA RAIMUNDA LOPES PEREIRA	2009	04/01 A 02/02/10
05214440	MARIO AUGUSTO M. DA SILVA	2010	04/01 A 02/02/10
57197792	RENATO SALES DE SOUZA	2009	04/01 A 02/02/10
57176293	SHAULA CUNHA COLLYER	2009	04/01 A 02/02/10
57198174	TAISUKE NOGUCHI	2009	04/01 A 02/02/10
2640	VENILDE DE AGUIAR BATALHA	2010	04/01 A 02/02/10

REGISTRE-SE, PUBLIQUE-SE E CUMPRA-SE

GILBERTO DA SILVA

Diretor de Área/DAF

TERMO ADITIVO A CONTRATO NÚMERO DE PUBLICAÇÃO: 48548 TERMO ADITIVO: 1

Data de Assinatura: 24/11/2009

Valor: 23.880,00

Vigência: 24/11/2009 a 23/11/2010

Justificativa: PRORROGAÇÃO DE PRAZO DE VIGENCIA PARA MAIS 12(DOZE) MESES DE ACORDO COM CLAUSULA QUARTA DO CONTRATO

Contrato: 27/2008

Orçamento:

Programa de Trabalho Natureza da Despesa Fonte do Recurso Origem do Recurso
04122012545340000 339039 0101000000 Estadual

Contratado: MACONFRIO E REFRIGERAÇÃO LTDA

Endereço: Rua Doutor Malcher, Bairro: Cidade Velha, 210

CEP. 66020-250 - Belém/PA

Telefone: 9132303334

Ordenador: DIVINO DOS SANTOS

CONTRATO NÚMERO DE PUBLICAÇÃO: 48496 CONTRATO: 17/2009

Objeto: FORNECIMENTO DE CARTUCHOS E TONERS PARA IMPRESSORA NA FORMA ESTIMADA

Valor Total: 13.888,00

Data Assinatura: 04/11/2009

Vigência: 04/11/2009 a 03/11/2010

Pregão Eletrônico: 11/2009

Orçamento:

Programa de Trabalho Natureza da Despesa Fonte do Recurso Origem do Recurso
04122012545340000 339039 0101000000 Estadual

Contratado: PLF COMERCIO LTDA

Endereço: Rua Vinte e Oito de Setembro - de 459/460 ao fim, 1148

CEP. 66053-355 - Belém/PATelefone: 3081433600

Ordenador: DIVINO DOS SANTOS

SECRETARIA DE ESTADO DE PLANEJAMENTO, ORÇAMENTO E FINANÇAS

CONVÊNIO NÚMERO DE PUBLICAÇÃO: 48517 CONVÊNIO: 20/2009

Objeto: Pavimentação em Bloket em Vias Urbanas.

Valor Total: 300.000,00

Assinatura: 30/11/2009

Vigência: 30/11/2009 a 31/12/2010

Orçamento:

Programa de Trabalho Natureza da Despesa Fonte do Recurso

Origem do Recurso

15121125948270000 444051 0113002158
Estadual

Partes:

Beneficiário ente Público: P. M. de Brasil Novo

Concedente: SEPOF

Ordenador: José Júlio Ferreira Lima

PORTARIA Nº 184, DE 25/11/2009 - DIPLAN NÚMERO DE PUBLICAÇÃO: 48351

O SECRETÁRIO DE ESTADO DE PLANEJAMENTO, ORÇAMENTO E FINANÇAS, usando de suas atribuições que lhe confere o(s) inciso(s) I e § 2º do artigo 17 da Lei nº 7.239, de 31 de dezembro de 2008 - Lei Orçamentária Anual - LOA 2009.

RESOLVE:

I - Alterar a Modalidade de Aplicação no valor de R\$ 953.753,09 (Novecentos e Cinquenta e Três Mil, Setecentos e Cinquenta e Três Reais e Nove Centavos), na(s) dotação(ões) do(s) elemento(s) de despesa(s) da(s) Unidade(s) Orçamentária(s), conforme quadro abaixo:

R\$

CÓDIGO	FONTE	NATUREZA DA DESPESA	VALOR
071011512112254793 - SEDURB	0131	334041	103.753,09
291012678211821467 - SETRAN	0101	444051	850.000,00
		TOTAL	953.753,09

II - Para seu atendimento reduzir em igual valor a Modalidade de Aplicação da(s) dotação(ões) do(s) elemento(s) de despesa(s) da(s) mesma(s) atividade(s) e projeto(s), da forma abaixo discriminada(s):

R\$

CÓDIGO	FONTE	NATUREZA DA DESPESA	VALOR
071011512112254793 - SEDURB	0131	335041	103.753,09
291012678211821467 - SETRAN	0101	449051	850.000,00
		TOTAL	953.753,09

III - A presente Portaria entrará em vigor nesta data.

Registre-se, publique-se e cumpra-se

JOSÉ JÚLIO FERREIRA LIMA

Secretário de Estado de Planejamento, Orçamento e Finanças

PORTARIA Nº 183, DE 24 DE NOVEMBRO DE 2009 - DIPLAN NÚMERO DE PUBLICAÇÃO: 48353

O SECRETÁRIO DE ESTADO DE PLANEJAMENTO, ORÇAMENTO E FINANÇAS, usando das atribuições que lhe confere o § 2º do art. 10º da lei nº 7.239, de 31 de dezembro de 2008 - Lei Orçamentária Anual - LOA 2009.

RESOLVE :

I - Realocar na sua origem as fontes de recursos no valor de R\$ 850.000,00 (Oitocentos e Cinquenta Mil Reais), na(s) dotação(ões) do(s) elemento(s) de despesa(s) da(s) Unidade(s) Orçamentária(s), conforme inciso II do art. 10º, da forma abaixo discriminada(s):

R\$			
CÓDIGO	FONTE	NATUREZA DA DESPESA	VALOR
452012472211971565 - FUNTELPA	0101	449052	850.000,00
		TOTAL	850.000,00

II - Para seu atendimento reduzir em igual valor as Fontes de Recursos da(s) dotação(ões) do(s) elemento(s) de despesa(s) da(s) mesma(s) atividade(s) e projeto(s), da forma abaixo discriminada(s):

R\$			
CÓDIGO	FONTE	NATUREZA DA DESPESA	VALOR
452012472211971565 - FUNTELPA	4121	449052	850.000,00
		TOTAL	850.000,00

Art. III - A presente Portaria entrará em vigor nesta data

Registre-se, publique-se e cumpra-se

JOSÉ JÚLIO FERREIRA LIMA

Secretário de Estado de Planejamento, Orçamento e Finanças

DIÁRIA
NÚMERO DE PUBLICAÇÃO: 48447
PORTARIA DE 990

Objetivo: Participar da Reunião com a Gerência da Calha Norte para tratar de Convênio do Estado – OGU

Fundamento Legal: Participar da Reunião com a Gerência da Calha Norte para tratar de Convênio do Estado – OGU

Origem: BELÉM/PA - BRASIL

Destino(s): Brasília/DF - Brasil<br

Servidor(es):

55589096/Franciélcio Ferreira Belucio (Assessor) / 2.0 diárias (Completa) / de 15/09/2009 a 16/09/2009<br

Ordenador: Margarida do Couto Dias

PORTARIA Nº 186, DE 26 DE NOVEMBRO DE 2009 - DIPLAN
NÚMERO DE PUBLICAÇÃO: 48342

O SECRETÁRIO DE ESTADO DE PLANEJAMENTO, ORÇAMENTO E FINANÇAS, usando das atribuições que lhe confere o § 2º do art. 10º da lei nº 7.239, de 31 de dezembro de 2008 - Lei Orçamentária Anual - LOA 2009.

RESOLVE :

I - Redefinir como Contrapartida Estadual os recursos ordinários do Tesouro, no valor de R\$ 530.000,00 (Quinhentos e Trinta Mil Reais), na(s) dotação(ões) do(s) elemento(s) de despesa(s) da(s) Unidade(s) Orçamentária(s), conforme inciso III do art. 10º, da forma abaixo discriminada(s):

R\$			
CÓDIGO	FONTE	NATUREZA DA DESPESA	VALOR
672011648211991541 - COHAB	4121	449051	530.000,00
		TOTAL	530.000,00

II - Para seu atendimento reduzir em igual valor as Fontes de Recursos da(s) dotação(ões) do(s) elemento(s) de despesa(s) da(s) mesma(s) atividade(s) e projeto(s), da forma abaixo discriminada(s):

R\$			
CÓDIGO	FONTE	NATUREZA DA DESPESA	VALOR
672011648211991541 - COHAB	0101	449051	530.000,00
		TOTAL	530.000,00

Art. III - A presente Portaria entrará em vigor nesta data.

Registre-se, publique-se e cumpra-se

JOSÉ JÚLIO FERREIRA LIMA

Secretário de Estado de Planejamento, Orçamento e Finanças

SECRETARIA DE ESTADO DE OBRAS PÚBLICAS

PORTARIA
NÚMERO DE PUBLICAÇÃO: 48552
TORNAR SEM EFEITO

PORTARIA Nº 260 DE 17 DE NOVEMBRO DE 2009
TORNAR SEM EFEITO a Portaria de nº 250 de 06/10/2009, publicada no D.O.E. nº 31.520 DE 07/10/2009, que trata do Processo Administrativo Disciplinar nº 2009/220248 do servidor **SANDRO DE SOUSA BARRADAS**, matrícula nº 57199257/1, ocupante do cargo de Motorista, nesta Secretaria de Obras de Públicas-SEOP.

REGISTRE-SE, PUBLIQUE-SE E CUMPRASE.

FRANCISCO DAS CHAGAS SILVA MELO FILHO

Secretário de Estado de Obras Públicas

PORTARIA DE PAD

PORTARIA Nº 261 DE 17 DE NOVEMBRO DE 2009
O SECRETÁRIO DE ESTADO DE OBRAS PÚBLICAS, USANDO DE SUAS ATRIBUIÇÕES LEGAIS CONFERIDAS POR LEI; CONSIDERANDO o que dispõe o artigo 199 da Lei nº 5.810 de 24/01/1994 e,

CONSIDERANDO o disposto nos termos da representação formulada pelo servidor MÁRIO SALGADO FREIRE DA SILVA, através do Processo nº 2009/220248,

RESOLVE:

I - DETERMINAR a instauração de um Processo Administrativo Disciplinar para apurar fatos tipificados (em tese) nos artigos nº 178, incisos XI, XIV e XVII; e nº 190, inciso VI e XIX da Lei Estadual nº 5.810 de 24/01/1994, imputados ao servidor **SANDRO DE SOUSA BARRADAS**, matrícula nº 57199257/1, ocupante do cargo de Motorista, lotado na Gerência de Transporte e Segurança - GETS, consoante representação formulada pelo servidor **MÁRIO SALGADO FREIRE DA SILVA**, nos autos do Processo nº 2009/220248;

II - DESIGNAR os servidores estáveis, **GUILHERME AUGUSTO MIRANDA CABRAL**, matrícula nº 6696/1, ocupante do cargo de Engenheiro, lotado na Gerência de Avaliação e Perícia-GEAP, **MARIA DAS GRAÇAS RIBEIRO LAURIA**, matrícula nº 3281124/1, ocupante do cargo de Arquiteta, lotada no Núcleo de controle Interno-NUCI, e **SORAYA STELA CARVALHO BRAGA**, matrícula nº 6394/1, ocupante do cargo de Economista, lotada no Núcleo de Controle Interno-NUCI para, sob a presidência do primeiro, integrarem a Comissão de Processo Administrativo Disciplinar nº 01/2009-GAB.SEC/SEOP, objetivando a fiel apuração dos fatos e as responsabilidades administrativas, assegurando-se ao acusado o contraditório e a ampla defesa;

III - Fixar o prazo de 60 (sessenta) dias para a conclusão dos trabalhos, contados da publicação da presente Portaria no DOE;

IV - Notifique-se o acusado, nos termos do Processo.

PUBLIQUE-SE, NOTIFIQUE-SE E CUMPRASE.

FRANCISCO DAS CHAGAS SILVA MELO FILHO

Secretário de Estado de Obras Públicas

REVOGAÇÃO

PORTARIA Nº 262 DE 17 DE NOVEMBRO DE 2009

REVOGAR, a partir de 13/10/2009, a PORTARIA Nº 440 de 07/07/2008, publicada no Diário Oficial do Estado nº 31.212 de 16/07/2008, que cedeu o servidor desta Secretaria PAULO AUGUSTO TELLES LINS, matrícula nº 5533198/2, ocupante do cargo de Técnico em Gestão de Obras públicas (Engenheiro Civil), para a Secretaria de Estado de Educação – SEDUC, com ônus parta órgão de origem.

REGISTRE-SE, PUBLIQUE-SE E CUMPRASE.

FRANCISCO DAS CHAGAS SILVA MELO FILHO

Secretário de Estado de Obras Públicas

TRANSFERÊNCIA DE FÉRIAS

PORTARIA Nº 264 DE 24 DE NOVEMBRO DE 2009

TRANSFERIR, por necessidade de serviço, as férias regulamentares da servidora abaixo relacionada, concedidas através da PORTARIA Nº 256 de 28/10/2009, publicada no Diário Oficial do Estado nº 31.536 de 03/11/2009, até ulterior deliberação:

NOME-CARGO-MATRÍCULA-EXERCÍCIO
ÂNGELA MARIA MARQUES DO ROSÁRIO-DATILÓGRAFO-5070/1-2006/2007

REGISTRE-SE, PUBLIQUE-SE E CUMPRASE

JEANNE DO SOCORRO VIDAL BICO

Diretora Administrativa

LICENÇA SAÚDE

PORTARIA Nº 265 DE 26 DE NOVEMBRO DE 2009

CONCEDER 30 (trinta) dias de Licença Saúde Por Motivo de Doença, ao servidor **RAIMUNDO MACEDO CARRERA**, matrícula nº **3281175/1**, ocupante do cargo de Faxineiro, no período de **11/11/2009 a 10/12/2009.**

REGISTRE-SE, PUBLIQUE-SE E CUMPRASE

JEANNE DO SOCORRO VIDAL BICO

Diretora Administrativa

PORTARIA Nº 266 DE 27 DE NOVEMBRO DE 2009

CONCEDER, 30 (trinta) dias de férias regulamentares aos servidores abaixo relacionados, no mês de **DEZEMBRO/2009:**

Nº	MATRICULA	NOME	EXERCÍCIO	PERÍODO DE GOZO
01	57199045/1	ALEX FERREIRA WANDERLEY	2008/2009	01/12 a 30/12/09
02	57204575/1	ROSEANE LOBATO DA COSTA	2008/2009	01/12 a 30/12/09
03	00005290/1	CARLOS AUGUSTO DA CONCEIÇÃO MONTEIRO	2008/2009	01/12 a 30/12/09
04	57202050/2	JONATAS SOARES PEREIRA	2008/2009	01/12 a 30/12/09
05	00005550/1	HUGO DERLAYTE NUNES DE LIMA	2008/2009	28/12 a 26/01/10
06	00103349/1	JORGE DOS SANTOS FILGUEIRAS	2008/2009	07/12 a 05/01/10
07	57199257/1	SANDRO SOUZA BARRADAS	2008/2009	07/12 a 05/01/10
08	54185723/2	ALINNE NASSAR P. OLIVEIRA	2008/2009	28/12 a 26/01/10
09	80845355/1	ANDRÉ OLIVEIRA BORDALO	2008/2009	07/12 a 05/01/10
10	03195775/1	ODON CARLOS CAMPOS DA SILVA	2008/2009	07/12 a 05/01/10
11	57204615/1	AUGUSTO MÁRCIO TAVARES BARRETO	2008/2009	14/12 a 12/01/10
12	00006009/1	MARIO SALGADO FREIRE DA SILVA	2008/2009	07/12 a 05/01/10
13	00005428/1	ENI NORMA COELHO	2007/2008	21/12 a 19/01/10

Registre-se, Publique-se e Cumpra-se

JEANNE DO SOCORRO VIDAL BICO

Diretora Administrativa

SECRETARIA DE TRANSPORTES

EXTRATO DE PORTARIAS

NÚMERO DE PUBLICAÇÃO: 48347

PORTARIA PAES Nº 59 DE 26.11.09

DESIGNAR como fiscais da execução do Termo de Compromisso nº 125/2009, firmado com a Prefeitura Municipal de São Geraldo do Araguaia, os servidores público ANTÔNIO DIAS LEITE, Chefe do 5º NR e o Sr. FRANCISCO CARLOS DOMINGUES CIDON, Engenheiro Civil do 5º Núcleo Regional desta Secretaria, a contar de 11.11.09.

REGISTRE-SE, PUBLIQUE-SE E CUMPRASE

SECRETARIA DE ESTADO DE TRANSPORTES

Valdir Ganzer

Secretário de Estado de Transportes

NÚMERO DE PUBLICAÇÃO: 48275

EXTRATO DE ORDEM DE SERVIÇO

Ordem de Serviço nº: 097/2009-DTT

Processo: 2009/213489

Partes:

SETRAN-Secretaria de Estado de Transportes CNPJ - 04.953.717/0001-09

CONSTRUA ENGENHARIA LTDA. CNPJ - 01.621.876/0001-18
Objeto: Conservação com usinagem, transporte e aplicação de massa asfáltica em CBUQ (Tapa Buraco) nas rodovias e seus respectivos trechos: PA-140 (Bujaru ao km 35 - Vila Cravo), PA-140 (Vila Cravo a Vila Comissário), PA-140 (Concórdia do Pará a PA-451), PA-451 (PA-140 a Ponte do Rio Acará Mirim) e PA-451

(Ponte Rio Acará Mirim até o Aterro Sanitário da Cidade de Tomé Açu), nos Municípios de Bujaru, Tomé Açu e Concórdia do Pará na Região de Integração do Rio Capim, sob jurisdição do 7ºNR.

Modalidade de Licitação: CP-010/2009-001

Contrato: 086/2009

Valor Contratual: R\$ 2.093.392,00

Prazo de Execução: 180 (Cento e Oitenta) Dias

Vigência: 05/11/2009 à 04/05/2010

Data: 05/11/2009

Ordenador: Moisés Moreira dos Santos

AVISO DE LICITAÇÃO

NÚMERO DE PUBLICAÇÃO: 48455
MODALIDADE: TOMADA DE PREÇOS
NÚMERO: 43/2009

Objeto: Serviços de Pavimentação de ruas do Programa Asfalto Participativo no município de Igarapé Miri.

Entrega do Edital: Av. Almte. Barroso, 3639 - Edifício Sede da SETRAN, 1º andar.

Observação: O Edital poderá ser lido e/ou adquirido, no valor de R\$ 30,00 (Trinta Reais), de 2ª a 6ª feira, das 10:00 às 13:00 horas, até o 3º dia útil imediatamente anterior à data da abertura da Licitação.

Responsável pelo certame: JOSÉ GAUDENÇO BARRIO MENESCAL.

Local de Abertura: Edifício Sede da SETRAN, 1º andar na sala de Licitações.

Data da Abertura: 16/12/2009

Hora da Abertura: 11:00

Orçamento:

Programa de Trabalho	Natureza da Despesa	Fonte do Recurso	Origem do Recurso
26782118214670000	449051	0130000000	Estadual

Ordenador: Valdir Ganzer

AVISO DE LICITAÇÃO

NÚMERO DE PUBLICAÇÃO: 48450
MODALIDADE: TOMADA DE PREÇOS

Número: 42/2009

Objeto: Serviços de Pavimentação de ruas do Programa Asfalto Participativo no município de Tomé Açu.

Entrega do Edital: Av. Almte. Barroso, 3639 - Edifício Sede da SETRAN, 1º andar.

Observação: O Edital poderá ser lido e/ou adquirido, no valor de R\$ 30,00 (Trinta Reais), de 2ª a 6ª feira, das 10:00 às 13:00 horas, até o 3º dia útil imediatamente anterior à data da abertura da Licitação.

Responsável pelo certame: JOSÉ GAUDENÇO BARRIO MENESCAL

Local de Abertura: Edifício Sede da SETRAN, 1º andar na sala de Licitações.

Data da Abertura: 16/12/2009

Hora da Abertura: 09:00

Orçamento:

Programa de Trabalho	Natureza da Despesa	Fonte do Recurso	Origem do Recurso
26782118214670000	449051	0130000000	Estadual

Ordenador: Valdir Ganzer

TRIBUNAL DE CONTAS DO ESTADO DO PARÁ



RESOLUÇÕES N°S 17.786 E 17.787
NÚMERO DE PUBLICAÇÃO: 48326

O Plenário do Tribunal de Contas do Estado do Pará, em sessão de 24 de novembro de 2009, tomou a seguinte decisão:

RESOLUÇÃO N° 17.786

PROCESSO N° 2009/53575-0

O Plenário do Tribunal de Contas do Estado do Pará, no uso de suas atribuições constitucionais e legais,

Considerando o disposto na Lei Complementar n.º 039/2002, alterada pela Lei Complementar n.º 044/2003;

Considerando o disposto no inciso VI do art. 17 do Regimento Interno deste Tribunal;

Considerando manifestação da Presidência, constante da Ata n.º. 4.831, desta data,

RESOLVE,

unanimemente,

AUTORIZAR a Presidência a baixar o ato de pensão em favor do senhor, **EURICO DE OLIVEIRA MONTEIRO** dependente da ex-servidora desta Corte Terezinha de Jesus Nunes Monteiro.

RESOLUÇÃO N° 17.787
PROCESSO N° 2007/51866-0

O Plenário do Tribunal de Contas do Estado do Pará, no uso de suas atribuições legais e regimentais,

Considerando o expediente protocolizado, neste Tribunal, pelo interessado sob o n.º. 2009/15332-4 e constante dos autos às fls. 63, em que solicita o parcelamento do débito e multas em até 24 vezes, quantias a serem recolhidas ao erário estadual, cujos valores foram imputados por intermédio do Acórdão n.º. 46.101/2009;

Considerando o parecer da Consultoria Jurídica que opina pelo deferimento dos parcelamentos requeridos, corrigidos monetariamente;

Considerando o disposto nos artigos 214, § 1º, do Regimento Interno do Tribunal de Contas do Estado do Pará, que autoriza os recolhimentos parcelados;

Considerando a manifestação da Presidência constante da Ata n.º. 4.831, desta data;

RESOLVE,

unanimemente:

AUTORIZAR o recolhimento parcelado, em vinte e quatro (24) vezes, da importância de R\$-5.114,00 (cinco mil cento e catorze reais), e em dez (10) vezes, da multa de R\$ 1.022,80 (mil, vinte e dois reais, oitenta centavos) débitos imputados ao senhor Rui Melo da Silva (CPF 400.661.502-72), presidente da Igreja Evangélica Maranata, por intermédio do Acórdão n.º. 46.101, de 24 de setembro de 2009, sobre a qual deverão incidir os correspondentes acréscimos legais, conforme determinação regimental.

PORTARIAS DIVERSAS

NÚMERO DE PUBLICAÇÃO: 48522
PORTARIA N°23.766 DE 26-11-09

Considerando a solicitação da interessada através de documento protocolado sob o n.º2009/15270-7. Conceder à servidora Jamile Hedwiges Bastos Marques Santos, Analista de Controle Externo TCE-ATNS-603 Classe B Nível 3, matrícula n.º0100100, 30 (trinta) dias de licença-prêmio, referente ao triênio de 01-12-2005/2008, nos termos do artigo 98 da Lei nº5.810/94, no período de 04-01 a 02-02-2010.

PORTARIA N°23.767 DE 26-11-09

Considerando a solicitação do interessado através do requerimento n.º2009/14401-7. Conceder ao servidor Carlos Edilson Melo Resque, Analista de Controle Externo TCE-ATNS-603 Classe A Nível 3, matrícula n.º0100351, 60 (sessenta) dias de licença-prêmio, referente ao triênio de 01-02-1995/1998, nos termos do artigo 98 da Lei nº5.810/94, nos seguintes períodos: 19-11 a 18-12-2009 e 04-01a 02-02-2010.

PORTARIA N°23.768 DE 26-11-09

Designar o servidor José Raimundo de Oliveira, Agente Auxiliar de Serviços Gerais TCE-AA-302 Classe A Nível 1, matrícula n.º0100337, para substituir Luiz Antônio Cardoso da Silva, Agente de Vigilância e Zeladoria TCE-AA-303 Classe B Nível 2, matrícula n.º0100035, no período de 14-11 a 13-12-2009.

PORTARIA N°23.770 DE 26-11-09

Considerando a solicitação do interessado através de documento protocolado sob o n.º2009/15980-8. Conceder ao servidor Justino dos Santos de Oliveira, Analista Auxiliar de Controle Externo TCE-ATI-406 Classe A Nível 1, matrícula n.º0100422, 30 (trinta) dias de licença-prêmio, referente ao triênio de 06-11-1998/2001, nos termos do artigo 98 da Lei nº5.810/94, no período de 04-01 a 02-02-2010.

PORTARIA N°23.771 DE 26-11-09

Considerando a solicitação da interessada através de documento protocolado sob o n.º2009/15997-6. Conceder à servidora Maria Cristina Pina Galvão Maués, Assessor Técnico de Controle Externo TCE-ATNS 601 Classe B Nível 1, matrícula n.º0695483, 30 (trinta) dias de licença-prêmio, referente ao triênio de 07-10-1998/2001, nos termos do artigo 98 da Lei nº5.810/94, no período de 23-11 a 22-12-2009.

TRIBUNAL DE JUSTIÇA DO ESTADO DO PARÁ



EXTRATO DE TERMO ADITIVO - CONTRATO N° 050.2008
NÚMERO DE PUBLICAÇÃO: 48345

Extrato 4º TA ao Contrato// N° do Contrato 50/2008/TJE-PA // Partes: TJE e PRODEPA. CNPJ: 05.059.613/0001-18 // Objeto do Contrato: Prestação de serviço de tecnologia da informação

e comunicação - TIC //Modalidade de Licitação: Dispensa de licitação, art. 24, Inc. XVI, da Lei 8.666/93 // Objeto e Justificativa do Aditamento: ajuste de valor dos acréscimos já efetuados, tornar sem efeito o reajuste concedido através do 3º Termo Aditivo e o acréscimo de serviços para a inclusão de mais um link //Valor do aditivo: R\$-145.834,71. (mensal)//Dotação orçamentária: 02.126.1252.4941 - 339039. Fonte: 0101// Foro: Belém//Data da Assinatura: 27/11/09//Responsável pela assinatura: Francisco de Oliveira Campos Filho-Secretário de Administração//Ordenador Responsável: Sueli Lima Ramos Azevedo// Aditivos anteriores: 1º TA - acréscimo de serviço em 04.12.2008/ 2º TA - acréscimo de serviço em 15.12.2008// 3º TA - prorrogação do prazo de vigência, reajuste de valor, acréscimo de serviço em 07.08.2009.

RESUMO DE DIÁRIAS

DO DIA 23 E 24 DE NOVEMBRO DE 2009.

NÚMERO DE PUBLICAÇÃO: 48024

PORTARIA N°1.220-GP, DE 23 NOVEMBRO 2009.

Nome: JOSÉ LUIZ SARMENTO DE ARAÚJO / **Cargo:** TÉCNICO ESPECIAL II / **Matrícula:** 40720 / **N.º. de Diárias:** 1.½ (uma e meia) / **Origem:** BELÉM / **Destino:** ALTAMIRA/PA / **Período:** 25 e 26/11/09 / **Objetivo:** FISCALIZAR OBRA DE REFORMA E AMPLIAÇÃO DO FÓRUM.

PORTARIA N°1.221-GP, DE 24 NOVEMBRO 2009.

Nome: ANTÔNIO CARLOS DE SOUZA MOITTA KOURY / **Cargo:** JUÍZ DE DIREITO TITULAR DA 2ª VARA DA COMARCA DE BREVES / **Matrícula:** 37840 / **N.º. de Diárias:** 1.½ (uma e meia) / **Origem:** BREVES / **Destino:** CURRALINHO/PA / **Período:** 26 e 27/11/09 / **Objetivo:** REALIZAR AUDIÊNCIAS.

EXTRATO DE TERMO DE ADVERTÊNCIA - CLÁSSICA

NÚMERO DE PUBLICAÇÃO: 48472

Termo de Advertência formal do Contrato: 096/2008 TJE/PA. Partes: T.J.E./PA e a empresa Clássica Construtora Ltda// CNPJ nº. 06.108.883/0001-34//Fundamentado cláusula décima quarta letra "a"//Processo Administrativo: 2009001039502.// Data: 25/11/2009//Desembargadora Raimunda do Carmo Gomes Noronha - Presidente do TJ/PA, em exercício.

EXTRATO DE CONTRATO N° 085.2009

NÚMERO DE PUBLICAÇÃO: 48473

Extrato Contrato n.º. 085/2009/TJ/PA//Partes: TJ/PA e J.F.O. Comércio e Serviço de Informática Ltda. - Microdata Teleinformática CNPJ nº. 04.615.649/0001-78// Objeto do Contrato: Serviços técnicos de manutenção preventiva e corretiva, com reposição de peças, em equipamentos de coleta de dados do Sistema CODIN, e suporte telefônico, com atualização de versão no Sistema Ronda Acesso // Modalidade de Licitação: Inexigibilidade art. 25, Caput da Lei 8/666/93 //Valor do Contrato: R\$-2.014,50 (mensal)// Dotação orçamentária: 02.122.0125.4654/339039//Fonte de Recursos: 0118// Vigência: 01/12/2009 a 01/12/2010//Assinatura: 30/11/2009// Responsável pela assinatura: Francisco de Oliveira Campos Filho - Secretário de Administração//Ordenador Responsável: Sueli Lima Ramos Azevedo.

EXTRATO DO CONTRATO 083/2009 CRISTINA QUIRINO

NÚMERO DE PUBLICAÇÃO: 48480

Extrato Contrato n.º. 083/2009/TJ/PA//Partes: TJ/PA e Empresa Cristina Quirino - Costa Tecnologia e Informática//CNPJ nº. 09.541.738/0001-30//Objeto do Contrato: Aquisição de 02 (dois) projetores multimídia-Optoma TX 612, com garantia de 12 (doze) meses//Prazo de entrega do bem: 07 (sete) dias a contar da nota de empenho//Modalidade de Licitação: Pregão eletrônico n.º. 052//TJPA/2009//Valor Global do Contrato: R\$-4.380,00//Dotação orçamentária: 02.128.1252.4937/449052// Fonte de Recursos: 0118//Vigência: 01/12/2009 a 30/11/2010// Assinatura: 30/11/2009// Responsável pela assinatura: Francisco de Oliveira Campos Filho - Secretário de Administração// Ordenador Responsável: Sueli Lima Ramos Azevedo.

EXTRATO DE TERMO ADITIVO - CONT. N° 062.2009

NÚMERO DE PUBLICAÇÃO: 48485

Extrato do 1º TA ao Contrato. N° 062/2009 - TJE/PA. Partes: TJE/PA e Vidicon Serviços de Vigilância Ltda //CNPJ nº.07.069.57483/0001-65// Objeto do Contrato: Serviços de Vigilância Armada e Segurança Patrimonial// Modalidade de Licitação: Pregão Eletrônico 030/2009-TJE/PA // Valor do contrato original R\$-1.416.000,00(global) //Objeto e justificativa do aditamento: acréscimo de serviços. //Valor do aditivo: R\$ 2.408,51 (mensal)//Dotação orçamentária: 02.122.0125.4653-319034-Fonte:0101//Foro: Belém//Data da Assinatura: 27/11/2009//Responsável pela assinatura: Francisco de Oliveira Campos Filho-Secretário de Administração//Ordenador Responsável: Sueli Lima Ramos Azevedo.

**ERRATA DE DISPENSA DE LICITAÇÃO
NÚMERO DE PUBLICAÇÃO: 48442**

Errata do Extrato Dispensa de Licitação publicada no Diário Oficial 31555 de 30/11/2009, onde se lê: Ratificação da Dispensa: Desembargador Rômulo José Ferreira Nunes, Presidente do Tribunal de Justiça do Pará, leia-se: Ratificação da Dispensa: Desembargadora Raimunda do Carmo Gomes Noronha, Presidente do Tribunal de Justiça do Pará, em exercício.

**RESENHA DE PORTARIAS
NÚMERO DE PUBLICAÇÃO: 48572
PORTARIA Nº 1478/2009**

Nome: **ROSELI LAURA H. DE MENDONÇA ALVES**
Assunto: Errata.

Onde se lê: PORTARIA Nº 1378/2009; com ônus para este Tribunal.

Leia-se: PORTARIA Nº 1478/2009; sem ônus para este Tribunal.

**AVISO DE LICITAÇÃO
NÚMERO DE PUBLICAÇÃO: 48451
MODALIDADE: PREGÃO PRESENCIAL
NÚMERO: 3/2009**

Objeto: Exploração comercial de serviços de restaurante e lanchonete com fornecimento de lanches e refeições do tipo self-service por peso, em espaço físico do TCM/PA

Entrega do Edital: O Edital poderá ser adquirido na Diretoria de Administração/DAD, 2º andar do TCM/PA, sito na Tv. Magno de Araújo, nº 474, Telégrafo, BELÉM/PA. no horário de 8 às 14h, de 2ª a 6ª feira, ou extraído pela Internet, através do site www.tcm.pa.gov.br.

Responsável pelo certame: ANA CRISTINA VIEIRA MIRANDA
Local de Abertura: Tv. Magno de Araújo, nº 474, Telégrafo, BELÉM/PA.

Data da Abertura: 11/12/2009

Hora da Abertura: 10:00

Orçamento:

Programa de Trabalho	Natureza da Despesa	Fonte do Recurso	Origem do Recurso
03122012545340000	339039	0101000000	Estadual

Ordenador: Cons. ROSA DE FÁTIMA BARGE HAGE

**TERMO ADITIVO A CONTRATO
NÚMERO DE PUBLICAÇÃO: 48293
TERMO ADITIVO: 2**

Data de Assinatura: 06/11/2009

Valor: 43.296,00

Vigência: 07/11/2009 a 06/11/2010

Justificativa: Inciso II do Art. 57 da Lei Federal nº 8.666/93.

Contrato: 15/2007

Orçamento:

Programa de Trabalho	Natureza da Despesa	Fonte do Recurso	Origem do Recurso
03122012545340000	339039	0101000000	Estadual

Contratado: SUL AMÉRICA SEGUROS S.A

Endereço: Praça Barão de Ladário, Bairro: Centro, 86

CEP. 20091-000 - Rio de Janeiro/RJ

Telefone: 9132162513 Fax: 9132241655

Ordenador: Cons. ROSA DE FÁTIMA BARGE HAGE

**EDITAL DE NOTIFICAÇÃO 247 A 278 (1ª PUBLIC)
NÚMERO DE PUBLICAÇÃO: 48627
EDITAL Nº 247/09****(PROCESSO Nº 130012002-00)**

De Notificação, com o prazo de quinze (15) dias, do senhor **Laurival Magno Cunha**.

O Presidente do Tribunal de Contas dos Municípios do Estado do Pará, cumprindo o disposto no art. 18º, VIII, do Regimento Interno e, ao teor dos arts. 119, V e 123 do citado Regimento, **Notifica**, através do presente Edital, que será publicado três (3) vezes no prazo de dez (10) dias, no Diário Oficial do Estado, o senhor **Laurival Magno Cunha**, Prefeito Municipal de Barcarena, exercício financeiro de 2002 para, no prazo de quinze (15) dias após a última publicação, recolher aos cofres da Prefeitura Municipal a importância de R\$ 27.435,74 (vinte e sete mil, quatrocentos e trinta e cinco reais e setenta e quatro centavos), referente à multa aplicada por infração às normas

de administração financeira, devendo a comprovação ser feita com a remessa a este Tribunal do competente comprovante do recolhimento.

Belém, 30 de novembro de 2009

Conselheira **Rosa Hage**

Presidente

**EDITAL Nº 248/09
(PROCESSO Nº 0990011999-00)**

De Notificação, com o prazo de quinze (15) dias, do senhor **Zericé da Silva Dias**.

O Presidente do Tribunal de Contas dos Municípios do Estado do Pará, cumprindo o disposto no art. 18º, VIII, do Regimento Interno e, ao teor dos arts. 119, V e 123 do citado Regimento, **Notifica**, através do presente Edital, que será publicado três (3) vezes no prazo de dez (10) dias, no Diário Oficial do Estado, o senhor **Zericé da Silva Dias**, Prefeito Municipal de Rurópolis, no período de 01.01 a 03.02.1999, para, no prazo de quinze (15) dias após a última publicação, recolher aos cofres da Prefeitura Municipal a importância de R\$ 2.741,72 (dois mil, setecentos e quarenta e um reais e setenta e dois centavos), já atualizada monetariamente, julgada em débito, devendo a comprovação ser feita com a remessa a este Tribunal do competente comprovante do recolhimento.

Belém, 30 de novembro de 2009

Conselheira **Rosa Hage**

Presidente

**EDITAL Nº 249/09
(PROCESSO Nº 0990011999-00)**

De Notificação, com o prazo de quinze (15) dias, do senhor **Averaldo Pereira Lima**.

O Presidente do Tribunal de Contas dos Municípios do Estado do Pará, cumprindo o disposto no art. 18º, VIII, do Regimento Interno e, ao teor dos arts. 119, V e 123 do citado Regimento, **Notifica**, através do presente Edital, que será publicado três (3) vezes no prazo de dez (10) dias, no Diário Oficial do Estado, o senhor **Averaldo Pereira Lima**, Prefeito Municipal de Rurópolis, no período de 04.02 a 31.12.1999, para, no prazo de quinze (15) dias após a última publicação, recolher aos cofres da Prefeitura Municipal a importância de R\$ 938.284,82 (novecentos e trinta e oito mil, duzentos e oitenta e quatro reais e oitenta e dois centavos), já atualizada monetariamente, julgada em débito, devendo a comprovação ser feita com a remessa a este Tribunal do competente comprovante do recolhimento.

Belém, 30 de novembro de 2009

Conselheira **Rosa Hage**

Presidente

**EDITAL Nº 250/09
(PROCESSO Nº 780012001-00)**

De Notificação, com o prazo de quinze (15) dias, do senhor **Mário César Sobral Martins**.

O Presidente do Tribunal de Contas dos Municípios do Estado do Pará, cumprindo o disposto no art. 18º, VIII, do Regimento Interno e, ao teor dos arts 119, V e 123 do citado Regimento, **Notifica**, através do presente Edital, que será publicado três (3) vezes no prazo de dez (10) dias, no Diário Oficial do Estado, o senhor **Mário César Sobral Martins**, Prefeito Municipal de São João do Araguaia, no exercício financeiro de 2001/Recurso, no prazo de quinze (15) dias após a última publicação, recolher aos cofres da Prefeitura Municipal a importância de R\$ 1.300,00 (hum mil e trezentos reais), referente à multa aplicada por infração às normas da administração financeira, devendo a comprovação ser feita com a remessa a este Tribunal do competente comprovante do recolhimento.

Belém, 30 de novembro de 2009

Conselheira **Rosa Hage**

Presidente

**EDITAL Nº 251/09
(PROCESSO Nº 200718213-00)**

De Notificação, com o prazo de quinze (15) dias, do senhor **José Alberto de Sousa Branco**.

O Presidente do Tribunal de Contas dos Municípios do Estado do Pará, cumprindo o disposto no art. 18º, VIII, do Regimento Interno e, ao teor dos arts 119, V e 123 do citado Regimento, **Notifica**, através do presente Edital, que será publicado três (3) vezes no prazo de dez (10) dias, no Diário Oficial do Estado, o senhor **José Alberto de Sousa Branco**, Prefeito Municipal de Conceição do Araguaia, no exercício financeiro de 1997/Recurso, para, no prazo de quinze (15) dias após a última publicação,

recolher aos cofres da Prefeitura Municipal as importâncias de R\$ 274.531,14 (duzentos e setenta e quatro mil, quinhentos e trinta e um reais e quatorze centavos), já atualizada monetariamente, julgada em débito, e R\$ 1.000,00 (hum mil reais), referente à multa aplicada por infração às normas de administração financeira, devendo a comprovação ser feita com a remessa a este Tribunal do competente comprovante do recolhimento.

Belém, 30 de novembro de 2009

Conselheira **Rosa Hage**

Presidente

**EDITAL Nº 252/09
(PROCESSO Nº 1220022002-00)**

De Notificação, com o prazo de quinze (15) dias, do senhor **Larrir Nelson Cardoso Santos**.

O Presidente do Tribunal de Contas dos Municípios do Estado do Pará, cumprindo o disposto no art. 18º, VIII, do Regimento Interno e, ao teor dos arts. 119, V e 123 do citado Regimento, **Notifica**, através do presente Edital, que será publicado três (3) vezes no prazo de dez (10) dias, no Diário Oficial do Estado, o senhor **Larrir Nelson Cardoso Santos**, Presidente da Câmara Municipal de Santa Bárbara do Pará, no exercício financeiro de 2002, para, no prazo de quinze (15) dias após a última publicação, recolher aos cofres da Prefeitura Municipal a importância de R\$ 3.273,01 (três mil, duzentos e setenta e três reais e um centavo), devendo a comprovação ser feita com a remessa a este Tribunal do competente comprovante do recolhimento.

Belém, 30 de novembro de 2009

Conselheira **Rosa Hage**

Presidente

**EDITAL Nº 253/09
(PROCESSO Nº 1090022000-00)**

De Notificação, com o prazo de quinze (15) dias, do senhor **Aldemir Ferreira da Cruz**.

O Presidente do Tribunal de Contas dos Municípios do Estado do Pará, cumprindo o disposto no art. 18º, VIII, do Regimento Interno e, ao teor dos arts. 119, V e 123 do citado Regimento, **Notifica**, através do presente Edital, que será publicado três (3) vezes no prazo de dez (10) dias, no Diário Oficial do Estado, o senhor **Aldemir Ferreira da Cruz**, Presidente da Câmara Municipal de Aurora do Pará, exercício financeiro de 2000/Recurso, para, no prazo de quinze (15) dias após a última publicação, recolher aos cofres da Prefeitura Municipal a importância de R\$ 9.207,00 (nove mil, duzentos e sete reais), já atualizada monetariamente, julgada em débito, devendo a comprovação ser feita com a remessa a este Tribunal do competente comprovante do recolhimento.

Belém, 30 de novembro de 2009

Conselheira **Rosa Hage**

Presidente

**EDITAL Nº 254/09
(PROCESSO Nº 0740032000-00)**

De Notificação, com o prazo de quinze (15) dias, do senhor **Paulo Sérgio Modesto Figueiredo**.

O Presidente do Tribunal de Contas dos Municípios do Estado do Pará, cumprindo o disposto no art. 18º, VIII, do Regimento Interno e, ao teor dos arts. 119, V e 123 do citado Regimento, **Notifica**, através do presente Edital, que será publicado três (3) vezes no prazo de dez (10) dias, no Diário Oficial do Estado, o senhor **Paulo Sérgio Modesto Figueiredo**, Responsável pelo Fundo Municipal de Saúde, exercício financeiro de 2000, para, no prazo de quinze (15) dias após a última publicação, recolher aos cofres da Prefeitura Municipal as importâncias de R\$ 89.925,94 (oitenta e nove mil, novecentos e vinte e cinco reais e noventa e quatro centavos), já atualizada monetariamente, julgada em débito, e R\$ 2.000,00 (dois mil reais), referente à multa aplicada por infração às normas de administração financeira, devendo a comprovação ser feita com a remessa a este Tribunal do competente comprovante do recolhimento.

Belém, 30 de novembro de 2009

Conselheira **Rosa Hage**

Presidente

**EDITAL Nº 255/09
(PROCESSO Nº 270022003-00)**

De Notificação, com o prazo de quinze (15) dias, do senhor **Eduardo Cavalcante Lemos**.

O Presidente do Tribunal de Contas dos Municípios do Estado do Pará, cumprindo o disposto no art. 18º, VIII, do Regimento

Interno e, ao teor dos arts. 119, V e 123 do citado Regimento, **Notifica**, através do presente Edital, que será publicado três (3) vezes no prazo de dez (10) dias, no Diário Oficial do Estado, o senhor **Eduardo Cavalcante Lemos**, Presidente da Câmara Municipal de Conceição do Araguaia, no exercício financeiro de 2003, para, no prazo de quinze (15) dias após a última publicação, recolher aos cofres da Prefeitura Municipal a importância de R\$ 8.652,00 (oito mil, seiscentos e cinquenta e dois reais), referente à multa aplicada por infração às normas de administração financeira, devendo a comprovação ser feita com a remessa a este Tribunal do competente comprovante do recolhimento.

Belém, 30 de novembro de 2009

Conselheira **Rosa Hage**

Presidente

**EDITAL Nº 256/09
(PROCESSO Nº 0870022002 -00)**

De Notificação, com o prazo de quinze (15) dias, do senhor **Jeová Dourado de Souza**.

O Presidente do Tribunal de Contas dos Municípios do Estado do Pará, cumprindo o disposto no art. 18º, VIII, do Regimento Interno e, ao teor dos arts. 119, V e 123 do citado Regimento, **Notifica**, através do presente Edital, que será publicado três (3) vezes no prazo de dez (10) dias, no Diário Oficial do Estado, o senhor **Jeová Dourado de Souza**, Presidente da Câmara Municipal de Xinguara, no exercício financeiro de 2002, para, no prazo de quinze (15) dias após a última publicação, recolher aos cofres da Prefeitura Municipal as importâncias de R\$ 2.144,19 (dois mil, cento e quarenta e quatro reais e dezenove centavos), já atualizada monetariamente, julgada em débito, e R\$ 3.888,00 (três mil, oitocentos e oitenta e oito reais), referente à multa aplicada por infração às normas de administração financeira, devendo a comprovação ser feita com a remessa a este Tribunal do competente comprovante do recolhimento.

Belém, 30 de novembro de 2009

Conselheira **Rosa Hage**

Presidente

**EDITAL Nº 257/09
(PROCESSO Nº 0630042002-00)**

De Notificação, com o prazo de quinze (15) dias, da senhora **Maria Rosilene Severino**.

O Presidente do Tribunal de Contas dos Municípios do Estado do Pará, cumprindo o disposto no art. 18º, VIII, do Regimento Interno e, ao teor dos arts 119, V e 123 do citado Regimento, **Notifica**, através do presente Edital, que será publicado três (3) vezes no prazo de dez (10) dias, no Diário Oficial do Estado, a senhora **Maria Rosilene Severino**, Responsável pelo Fundo Municipal de Saúde de Rio Maria, no exercício financeiro de 2002, para, no prazo de quinze (15) dias após a última publicação, recolher aos cofres da Prefeitura Municipal as importâncias de R\$ 1.335.013,13 (hum milhão, trezentos e trinta e cinco reais, treze reais e treze centavos), já atualizada monetariamente, julgada em débito, e R\$ 5.500,00 (cinco mil e quinhentos reais), referente à multa aplicada por infração às normas de administração financeira, devendo a comprovação ser feita com a remessa a este Tribunal do competente comprovante do recolhimento.

Belém, 30 de novembro de 2009

Conselheira **Rosa Hage**

Presidente

**EDITAL Nº 258/09
(PROCESSO Nº 970022005-00)**

De Notificação, com o prazo de quinze (15) dias, do senhor **José Moura dos Santos**.

O Presidente do Tribunal de Contas dos Municípios do Estado do Pará, cumprindo o disposto no art. 18º, VIII, do Regimento Interno e, ao teor dos arts 119, V e 123 do citado Regimento, **Notifica**, através do presente Edital, que será publicado três (3) vezes no prazo de dez (10) dias, no Diário Oficial do Estado, o senhor **José Moura dos Santos**, Presidente da Câmara Municipal de Pacajá, no exercício financeiro de 2005, para, no prazo de quinze (15) dias após a última publicação, recolher aos cofres da Prefeitura Municipal as importâncias de R\$ 13.604,37 (treze mil, seiscentos e quatro reais e trinta e sete centavos), já atualizada monetariamente, julgada em débito, e R\$ 10.303,20 (dez mil, trezentos e três reais e vinte centavos), referente à multa aplicada por infração às normas de administração financeira, devendo a comprovação ser feita com a remessa a

este Tribunal do competente comprovante do recolhimento.

Belém, 30 de novembro de 2009

Conselheira **Rosa Hage**

Presidente

**EDITAL Nº 259/09
(PROCESSO Nº 452112000-00)**

De Notificação, com o prazo de quinze (15) dias, da senhora **Raimunda T. Dos Santos**.

O Presidente do Tribunal de Contas dos Municípios do Estado do Pará, cumprindo o disposto no art. 18º, VIII, do Regimento Interno e, ao teor dos arts. 119, V e 123 do citado Regimento, **Notifica**, através do presente Edital, que será publicado três (3) vezes no prazo de dez (10) dias, no Diário Oficial do Estado, a senhora **Raimunda T. Dos Santos**, Responsável pelo Fundo Municipal de Saúde de Melgaço, no exercício financeiro de 2000, para, no prazo de quinze (15) dias após a última publicação, recolher aos cofres da Prefeitura Municipal as importâncias de R\$ 13.015,73 (treze mil, quinze reais e setenta e três centavos), já atualizada monetariamente, julgada em débito, e R\$ 2.800,00 (dois mil e oitocentos reais), referente à multa aplicada por infração às normas de administração financeira, devendo a comprovação ser feita com a remessa a este Tribunal do competente comprovante do recolhimento.

Belém, 30 de novembro de 2009

Conselheira **Rosa Hage**

Presidente

**EDITAL Nº 260/09
(PROCESSO Nº 492022003-00)**

De Notificação, com o prazo de quinze (15) dias, do senhor **Ed Wilson Dias e Silva**.

O Presidente do Tribunal de Contas dos Municípios do Estado do Pará, cumprindo o disposto no art. 18º, VIII, do Regimento Interno e, ao teor dos arts. 119, V e 123 do citado Regimento, **Notifica**, através do presente Edital, que será publicado três (3) vezes no prazo de dez (10) dias, no Diário Oficial do Estado, o senhor **Ed Wilson Dias e Silva**, Responsável pelo Fundo Municipal de Saúde de Muaná, no exercício financeiro de 2003, para, no prazo de quinze (15) dias após a última publicação, recolher aos cofres da Prefeitura Municipal a importância de R\$ 2.329.929,26 (dois milhões, trezentos e vinte e nove mil, novecentos e vinte e nove reais e vinte e seis centavos), já atualizada monetariamente, julgada em débito, devendo a comprovação ser feita com a remessa a este Tribunal do competente comprovante do recolhimento.

Belém, 30 de novembro de 2009

Conselheira **Rosa Hage**

Presidente

**EDITAL Nº 261/09
(PROCESSO Nº 244012006-00)**

De Notificação, com o prazo de quinze (15) dias, do senhor **Waldir do Nascimento Batista**.

O Presidente do Tribunal de Contas dos Municípios do Estado do Pará, cumprindo o disposto no art. 18º, VIII, do Regimento Interno e, ao teor dos arts. 119, V e 123 do citado Regimento, **Notifica**, através do presente Edital, que será publicado três (3) vezes no prazo de dez (10) dias, no Diário Oficial do Estado, o senhor **Waldir do Nascimento Batista**, Secretário Municipal de Transporte e Trânsito de Castanhal-SEMUTRAN, no exercício financeiro de 2006, para, no prazo de quinze (15) dias após a última publicação, recolher aos cofres da Prefeitura Municipal a importância de R\$ 1.000,00 (hum mil reais), referente à multa aplicada por infração às normas de administração financeira, devendo a comprovação ser feita com a remessa a este Tribunal do competente comprovante do recolhimento.

Belém, 30 de novembro de 2009

Conselheira **Rosa Hage**

Presidente

**EDITAL Nº 262/09
(PROCESSO Nº 200205229-00)**

De Notificação, com o prazo de quinze (15) dias, da senhora **Maria de Fátima Rodrigues da Silva**.

O Presidente do Tribunal de Contas dos Municípios do Estado do Pará, cumprindo o disposto no art. 18º, VIII, do Regimento Interno e, ao teor dos arts. 119, V e 123 do citado Regimento, **Notifica**, através do presente Edital, que será publicado três (3) vezes no prazo de dez (10) dias, no Diário Oficial do Estado, a senhora **Maria de Fátima Rodrigues da Silva**, Responsável pelo Fundo Municipal de Saúde de Nova Timboteua, no exercício

financeiro de 2001, para, no prazo de quinze (15) dias após a última publicação, recolher aos cofres da Prefeitura Municipal a importância de R\$ 800,00 (oitocentos reais), referente à multa aplicada por infração às normas de administração financeira, devendo a comprovação ser feita com a remessa a este Tribunal do competente comprovante do recolhimento.

Belém, 30 de novembro de 2009

Conselheira **Rosa Hage**

Presidente

**EDITAL Nº 263/09
(PROCESSO Nº 1400012001-00)**

De Notificação, com o prazo de quinze (15) dias, do senhor **Daniel Capitani**.

O Presidente do Tribunal de Contas dos Municípios do Estado do Pará, cumprindo o disposto no art. 18º, VIII, do Regimento Interno e, ao teor dos arts. 119, V e 123 do citado Regimento, **Notifica**, através do presente Edital, que será publicado três (3) vezes no prazo de dez (10) dias, no Diário Oficial do Estado, o senhor **Daniel Capitani**, Prefeito Municipal de Placas, no exercício financeiro de 2001, para, no prazo de quinze (15) dias após a última publicação, recolher aos cofres da Prefeitura Municipal a importância de R\$ 9.407,10 (nove mil, quatrocentos e sete reais e dez centavos), já atualizada monetariamente, julgada em débito, devendo a comprovação ser feita com a remessa a este Tribunal do competente comprovante do recolhimento.

Belém, 30 de novembro de 2009

Conselheira **Rosa Hage**

Presidente

**EDITAL Nº 264/09
(PROCESSO Nº 200511713-00)**

De Notificação, com o prazo de quinze (15) dias, da senhora **Aclemlida Sousa Ferreira**.

O Presidente do Tribunal de Contas dos Municípios do Estado do Pará, cumprindo o disposto no art. 18º, VIII, do Regimento Interno e, ao teor dos arts. 119, V e 123 do citado Regimento, **Notifica**, através do presente Edital, que será publicado três (3) vezes no prazo de dez (10) dias, no Diário Oficial do Estado, a senhora **Aclemlida Sousa Ferreira**, Responsável pelo Serviço Autônomo de Água e Esgoto de Belém/SAAEB, no exercício financeiro de 2000, para, no prazo de quinze (15) dias após a última publicação, recolher aos cofres da Prefeitura Municipal a importância de R\$ 18.457,00 (dezoito mil, quatrocentos e cinquenta e sete reais), referente à multa aplicada por infração às normas de administração financeira, devendo a comprovação ser feita com a remessa a este Tribunal do competente comprovante do recolhimento.

Belém, 30 de novembro de 2009

Conselheira **Rosa Hage**

Presidente

**EDITAL Nº 265/09
(PROCESSO Nº 0140092002-00)**

De Notificação, com o prazo de quinze (15) dias, do senhor **Evandilson Freitas de Andrade**.

O Presidente do Tribunal de Contas dos Municípios do Estado do Pará, cumprindo o disposto no art. 18º, VIII, do Regimento Interno e, ao teor dos arts. 119, V e 123 do citado Regimento, **Notifica**, através do presente Edital, que será publicado três (3) vezes no prazo de dez (10) dias, no Diário Oficial do Estado, o senhor **Evandilson Freitas de Andrade**, Secretário Municipal de Urbanismo de Belém/SEURB, no exercício financeiro de 2002, para, no prazo de quinze (15) dias após a última publicação, recolher aos cofres da Prefeitura Municipal a importância de R\$ 1.000,00 (hum mil reais), referente à multa aplicada por infração às normas de administração financeira, devendo a comprovação ser feita com a remessa a este Tribunal do competente comprovante do recolhimento.

Belém, 30 de novembro de 2009

Conselheira **Rosa Hage**

Presidente

**EDITAL Nº 266/09
(PROCESSO Nº 173982006-00)**

De Notificação, com o prazo de quinze (15) dias, do senhor **José Américo Alves Sarmento**.

O Presidente do Tribunal de Contas dos Municípios do Estado do Pará, cumprindo o disposto no art. 18º, VIII, do Regimento Interno e, ao teor dos arts. 119, V e 123 do citado Regimento, **Notifica**, através do presente Edital, que será publicado três (3) vezes no prazo de dez (10) dias, no Diário Oficial do Estado,

o senhor **José Américo Alves Sarmiento**, Responsável pelo Fundo Municipal de Saúde de Bragança, no exercício financeiro de 2006/Recurso, para, no prazo de quinze (15) dias após a última publicação, recolher aos cofres da Prefeitura Municipal a importância de R\$ 4.100,00 (quatro mil e cem reais), referente à multa aplicada por infração às normas de administração financeira, devendo a comprovação ser feita com a remessa a este Tribunal do competente comprovante do recolhimento.

Belém, 30 de novembro de 2009

Conselheira **Rosa Hage**
Presidente

EDITAL Nº 267/09
(PROCESSO Nº 0360032002-00)

De Notificação, com o prazo de quinze (15) dias, da senhora **Rita de Cássia Freire Pantoja**.

O Presidente do Tribunal de Contas dos Municípios do Estado do Pará, cumprindo o disposto no art. 18º, VIII, do Regimento Interno e, ao teor dos arts. 119, V e 123 do citado Regimento, Notifica, através do presente Edital, que será publicado três (3) vezes no prazo de dez (10) dias, no Diário Oficial do Estado, a senhora **Rita de Cássia Freire Pantoja**, Responsável pelo Fundo Municipal de Saúde de Itaituba, no período de 01.01 a 10.08.02, para, no prazo de quinze (15) dias após a última publicação, recolher aos cofres da Prefeitura Municipal a importância de R\$ 53.732,51 (cinquenta e três mil, setecentos e trinta e dois reais e cinquenta e um centavos), já atualizada monetariamente, julgada em débito, devendo a comprovação ser feita com a remessa a este Tribunal do competente comprovante do recolhimento.

Belém, 30 de novembro de 2009

Conselheira **Rosa Hage**
Presidente

EDITAL Nº 268/09
(PROCESSO Nº 0360032002-00)

De Notificação, com o prazo de quinze (15) dias, da senhora **Amélia Ayako Kamogari de Araújo**.

O Presidente do Tribunal de Contas dos Municípios do Estado do Pará, cumprindo o disposto no art. 18º, VIII, do Regimento Interno e, ao teor dos arts. 119, V e 123 do citado Regimento, Notifica, através do presente Edital, que será publicado três (3) vezes no prazo de dez (10) dias, no Diário Oficial do Estado, a senhora **Amélia Ayako Kamogari de Araújo**, Responsável pelo Fundo Municipal de Saúde de Itaituba, no período de 19.08 a 31.12.2002, para, no prazo de quinze (15) dias após a última publicação, recolher aos cofres da Prefeitura Municipal a importância de R\$ 61.515,88 (sessenta e um mil, quinhentos e quinze reais e oitenta e oito centavos), já atualizada monetariamente, julgada em débito, devendo a comprovação ser feita com a remessa a este Tribunal do competente comprovante do recolhimento.

Belém, 30 de novembro de 2009

Conselheira **Rosa Hage**
Presidente

EDITAL Nº 269/09
(PROCESSO Nº 1090072004-00)

De Notificação, com o prazo de quinze (15) dias, da senhora **Maria Luisa da Silva Lemos**.

O Presidente do Tribunal de Contas dos Municípios do Estado do Pará, cumprindo o disposto no art. 18º, VIII, do Regimento Interno e, ao teor dos arts. 119, V e 123 do citado Regimento, Notifica, através do presente Edital, que será publicado três (3) vezes no prazo de dez (10) dias, no Diário Oficial do Estado, a senhora **Maria Luisa da Silva Lemos**, Responsável pelo Fundo Municipal de Assistência Social de Aurora do Pará, no exercício financeiro de 2004, para, no prazo de quinze (15) dias após a última publicação, recolher aos cofres da Prefeitura Municipal a importância de R\$ 5.069,25 (cinco mil, sessenta e nove reais e vinte e cinco centavos), já atualizada monetariamente, julgada em débito, devendo a comprovação ser feita com a remessa a este Tribunal do competente comprovante do recolhimento.

Belém, 30 de novembro de 2009

Conselheira **Rosa Hage**
Presidente

EDITAL Nº 270/09
(PROCESSO Nº 720012005 -00)

De Notificação, com o prazo de quinze (15) dias, do senhor Fernando **Édson dos Santos Loureiro**.

O Presidente do Tribunal de Contas dos Municípios do Estado do Pará, cumprindo o disposto no art. 18º, VIII, do Regimento

Interno e, ao teor dos arts. 119, V e 123 do citado Regimento, Notifica, através do presente Edital, que será publicado três (3) vezes no prazo de dez (10) dias, no Diário Oficial do Estado, o senhor **Édson dos Santos Loureiro**, Prefeito Municipal de Santarém-Novo, no exercício financeiro de 2005, para, no prazo de quinze (15) dias após a última publicação, recolher aos cofres da Prefeitura Municipal a importância de R\$ 18.000,00 (dezoito mil reais), referente à multa aplicada por infração às normas de administração financeira, devendo a comprovação ser feita com a remessa a este Tribunal do competente comprovante do recolhimento.

Belém, 30 de novembro de 2009

Conselheira **Rosa Hage**
Presidente

EDITAL Nº 271/09
(PROCESSO Nº 560052005-00)

De Notificação, com o prazo de quinze (15) dias, do senhor **João Pedrosa Gomes**.

O Presidente do Tribunal de Contas dos Municípios do Estado do Pará, cumprindo o disposto no art. 18º, VIII, do Regimento Interno e, ao teor dos arts. 119, V e 123 do citado Regimento, Notifica, através do presente Edital, que será publicado três (3) vezes no prazo de dez (10) dias, no Diário Oficial do Estado, o senhor **João Pedrosa Gomes**, Responsável pelo Fundo Municipal de Saúde de Peixe-Boi, no exercício financeiro de 2005, para, no prazo de quinze (15) dias após a última publicação, recolher aos cofres da Prefeitura Municipal a importância de R\$ 11.393,62 (onze mil, trezentos e noventa e três reais e sessenta e dois centavos), referente à multa aplicada por infração às normas de administração financeira, devendo a comprovação ser feita com a remessa a este Tribunal do competente comprovante do recolhimento.

Belém, 30 de novembro de 2009

Conselheira **Rosa Hage**-Presidente

EDITAL Nº 272/09
(PROCESSO Nº 1440042004-00)

De Notificação, com o prazo de quinze (15) dias, da senhora **Ana Maria Silva Ribeiro**.

O Presidente do Tribunal de Contas dos Municípios do Estado do Pará, cumprindo o disposto no art. 18º, VIII, do Regimento Interno e, ao teor dos arts. 119, V e 123 do citado Regimento, Notifica, através do presente Edital, que será publicado três (3) vezes no prazo de dez (10) dias, no Diário Oficial do Estado, a senhora **Ana Maria Silva Ribeiro**, Responsável pelo Fundo Municipal de Saúde de Tracuateua, no exercício financeiro de 2004, para, no prazo de quinze (15) dias após a última publicação, recolher aos cofres da Prefeitura Municipal a importância de R\$ 18.760,26 (dezoito mil, setecentos e sessenta reais e vinte e seis centavos), já atualizada monetariamente, julgada em débito, devendo a comprovação ser feita com a remessa a este Tribunal do competente comprovante do recolhimento.

Belém, 30 de novembro de 2009

Conselheira **Rosa Hage**
Presidente

EDITAL Nº 273/09
(PROCESSO Nº 953352000-00)

De Notificação, com o prazo de quinze (15) dias, do senhor **José Ilário Henchen**.

O Presidente do Tribunal de Contas dos Municípios do Estado do Pará, cumprindo o disposto no art. 18º, VIII, do Regimento Interno e, ao teor dos arts. 119, V e 123 do citado Regimento, Notifica, através do presente Edital, que será publicado três (3) vezes no prazo de dez (10) dias, no Diário Oficial do Estado, o senhor **José Ilário Henchen**, Responsável pelo Fundo Municipal de Educação de Medicilândia, no exercício financeiro de 2000, para, no prazo de quinze (15) dias após a última publicação, recolher aos cofres da Prefeitura Municipal a importância de R\$ 32.746,88 (trinta e dois mil, setecentos e quarenta e seis reais e oitenta e oito centavos), já atualizada monetariamente, julgada em débito, devendo a comprovação ser feita com a remessa a este Tribunal do competente comprovante do recolhimento.

Belém, 30 de novembro de 2009

Conselheira **Rosa Hage**-Presidente

EDITAL Nº 274/09
(PROCESSO Nº 1300042000-00)

De Notificação, com o prazo de quinze (15) dias, do senhor **Gilmar Lima Gama**.

O Presidente do Tribunal de Contas dos Municípios do Estado do

Pará, cumprindo o disposto no art. 18º, VIII, do Regimento Interno e, ao teor dos arts. 119, V e 123 do citado Regimento, Notifica, através do presente Edital, que será publicado três (3) vezes no prazo de dez (10) dias, no Diário Oficial do Estado, o senhor **Gilmar Lima Gama**, Responsável pelo Fundo Municipal de Saúde de Anapu, no exercício financeiro de 2000, para, no prazo de quinze (15) dias após a última publicação, recolher aos cofres da Prefeitura Municipal a importância de R\$ 20.437,22 (vinte mil, quatrocentos e trinta e sete reais e vinte e dois centavos), referente à multa aplicada por infração às normas de administração financeira, devendo a comprovação ser feita com a remessa a este Tribunal do competente comprovante do recolhimento.

Belém, 30 de novembro de 2009

Conselheira **Rosa Hage**-Presidente

EDITAL Nº 275/09
(PROCESSO Nº 583852002-00)

De Notificação, com o prazo de quinze (15) dias, da senhora **Rita Elza Jardim Monteiro**.

O Presidente do Tribunal de Contas dos Municípios do Estado do Pará, cumprindo o disposto no art. 18º, VIII, do Regimento Interno e, ao teor dos arts. 119, V e 123 do citado Regimento, Notifica, através do presente Edital, que será publicado três (3) vezes no prazo de dez (10) dias, no Diário Oficial do Estado, a senhora **Rita Elza Jardim Monteiro**, Responsável pelo Fundo Municipal de Saúde de Assistência Social de Portel, no exercício financeiro de 2002, para, no prazo de quinze (15) dias após a última publicação, recolher aos cofres da Prefeitura Municipal a importância de R\$ 412.607,53 (quatrocentos e doze mil, seiscentos e sete reais e cinquenta e três centavos), já atualizada monetariamente, julgada em débito, devendo a comprovação ser feita com a remessa a este Tribunal do competente comprovante do recolhimento.

Belém, 30 de novembro de 2009

Conselheira **Rosa Hage**-Presidente

EDITAL Nº 276/09
(PROCESSO Nº 670022001-00)

De Notificação, com o prazo de quinze (15) dias, da senhora **Maria Helena Monteiro da Silva**.

O Presidente do Tribunal de Contas dos Municípios do Estado do Pará, cumprindo o disposto no art. 18º, VIII, do Regimento Interno e, ao teor dos arts. 119, V e 123 do citado Regimento, Notifica, através do presente Edital, que será publicado três (3) vezes no prazo de dez (10) dias, no Diário Oficial do Estado, a senhora **Maria Helena Monteiro da Silva**, Presidente da Câmara Municipal de Santa Cruz do Arari, no exercício financeiro de 2001, para, no prazo de quinze (15) dias após a última publicação, recolher aos cofres da Prefeitura Municipal a importância de R\$ 4.464,00 (quatro mil, quatrocentos e sessenta e quatro reais), referente à multa aplicada por infração às normas de administração financeira, devendo a comprovação ser feita com a remessa a este Tribunal do competente comprovante do recolhimento.

Belém, 30 de novembro de 2009

Conselheira **Rosa Hage**

Presidente

EDITAL Nº 277/09
(PROCESSO Nº 660022004-00)

De Notificação, com o prazo de quinze (15) dias, da senhora **Antônio Cláudio Gomes**.

O Presidente do Tribunal de Contas dos Municípios do Estado do Pará, cumprindo o disposto no art. 18º, VIII, do Regimento Interno e, ao teor dos arts. 119, V e 123 do citado Regimento, Notifica, através do presente Edital, que será publicado três (3) vezes no prazo de dez (10) dias, no Diário Oficial do Estado, o senhor **Antônio Cláudio Gomes**, Responsável pelo Fundo Municipal de Saúde de Salvaterra, no exercício financeiro de 2004, para, no prazo de quinze (15) dias após a última publicação, recolher aos cofres da Prefeitura Municipal a importância de R\$ 134.233,20 (cento e trinta e quatro mil, duzentos e trinta e três reais e vinte centavos), já atualizada monetariamente, julgada em débito, devendo a comprovação ser feita com a remessa a este Tribunal do competente comprovante do recolhimento.

Belém, 30 de novembro de 2009

Conselheira **Rosa Hage**

Presidente

**EDITAL Nº 278/09
(PROCESSO Nº 1380012004-00)**

De Notificação, com o prazo de quinze (15) dias, do senhor **José Pereira de Almeida**.

O Presidente do Tribunal de Contas dos Municípios do Estado do Pará, cumprindo o disposto no art. 18º, VIII, do Regimento Interno e, ao teor dos arts. 119, V e 123 do citado Regimento, Notifica, através do presente Edital, que será publicado três (3) vezes no prazo de dez (10) dias, no Diário Oficial do Estado, o senhor **José Pereira de Almeida**, Prefeito Municipal de Nova Ipixuna do Pará, no exercício financeiro de 2004, para, no prazo de quinze (15) dias após a última publicação, recolher aos cofres da Prefeitura Municipal as importâncias de R\$ 233.235,20 (duzentos e trinta e três mil, duzentos e trinta e cinco reais e vinte centavos), já atualizada monetariamente, julgada em débito, e R\$ 13.470,70 (treze mil, quatrocentos e setenta reais e setenta centavos), referente à multa aplicada por infração às normas de administração financeira, devendo a comprovação ser feita com a remessa a este Tribunal do competente comprovante do recolhimento.

Belém, 30 de novembro de 2009

Conselheira **Rosa Hage**
Presidente

PARTICULAR**PREFEITURA MUNICIPAL DE REDENÇÃO
NÚMERO DE PUBLICAÇÃO: 48510
EXTRATO DE CONTRATO Nº.067/2009**

CONTRATANTE: Prefeitura Municipal de Redenção, CNPJ: 04.144.168/0001-21. **CONTRATADA:** **ELETRFORT CONSTRUTORA E COM. LTDA**, CNPJ: 83.648.964/0001-78. Fundamento Legal: Art. 61, Parágrafo único da Lei 8.666/93. Tomada de preço nº. 016/2009. **OBJETO:** Contratação de empresa de obras e engenharia, PARA EXECUÇÃO DE OBRAS DE REFORMA, AMPLIAÇÃO EM POSTOS DE SAÚDE E HOSPITAIS MUNICIPAIS NO MUNICÍPIO DE REDENÇÃO. Data da Assinatura do contrato: 04/11/2009, prazo execução das obras 120 dias. Valor Global R\$ 1.064.803,00 (Hum milhão e sessenta e quatro mil e Oitocentos e Três reais). Gabinete do Prefeito.

Redenção – PA, 30 de novembro de 2009.

**PREFEITURA MUNICIPAL DE PARAGOMINAS
NÚMERO DE PUBLICAÇÃO: 48334**

CONCORRÊNCIA nº - 017/09 - Obj: Cont. de emp. prestadora de serv. de obras: para construção do Estádio Municipal de Esportes de Paragominas/PA - Ação: arquibancada 1 e 2. **Data de Abertura: 04/01/2010 às 09:00hs.** A retirada do Edital deverá ser efetuada de 8 às 12h e das 14 às 18h na sede da PMP, sito na R.do Contorno, 1212-Centro, onde se realiz.o certame. Pgm. 01/12/09.

TOMADA DE PREÇOS - 035/09- Obj: Cont. de emp. para prestação de serv. de sinalização gráfica horizontal e vertical de vias urbanas. **Data de Abertura: 16/12/2009 às 09:00 h.** A retirada do Edital deverá ser efetuada de 8 às 12h e das 14 às 18h na sede da PMP, sito na R.do Contorno, 1212-Centro, onde se realiz.o certame. Pgm,01/12/09.

TOMADA DE PREÇOS - 036/09- Obj: Loc. de veículos, objet. dar apoio aos serviços da Sec. Mun. de Saúde, Hospital Municipal, Almoxarifado, TFD e Auditoria, durante o exerc./2010. **Data de Abertura: 17/12/2009 às 09:00 h.** A retirada do Edital deverá ser efetuada de 8 às 12h e das 14 às 18h na sede da PMP, sito na R.do Contorno, 1212-Centro, onde se realiz.o certame. Pgm,01/12/09.

**PREFEITURA MUNICIPAL DE BRAGANÇA
NÚMERO DE PUBLICAÇÃO: 48635
AVISO DE LICITAÇÃO**

Modalidade: Tomada de Preço nº 15/2009. Objeto: Reforma com ampliação do prédio da Secretaria de Trabalho e Ação Social, Entrega e abertura dos envelopes contendo os documentos de Habilitação e Proposta dia 15/12/2009, às 09:00h. Informações na P.M.B/CPL, sito a Rua Nove de Setembro, s/n - Centro. Valor do Edital: R\$ 150,00.

**PREFEITURA MUNICIPAL DE BELTERRA
NÚMERO DE PUBLICAÇÃO: 48509
AVISO DE HOMOLOGAÇÃO
PREGÃO PRESENCIAL Nº. 016/2009**

Processado o Pregão Presencial, dentro das normas da legislação em vigor e após as devidas informações fornecidas pelo Pregoeiro, bem como após a análise da Ata da Sessão e demais documentos que compõe o processo, Homologo este procedimento licitatório p/ que dele provenham seus efeitos legais, a empresa **INDÚSTRIA SANTA CRUZ LTDA**, vencedora dos itens: 01 ao 09 o valor total de todos os itens é de R\$: 141.000,00 (Cento e Quarenta e Um Mil Reais), encaminhe-se as cópias destes autos ao Departamento de Contabilidade p/ o devido procedimento contábil. Belterra/PA, 11 de novembro de 2009 – Geraldo Irineu Pastana de Oliveira - Prefeito Municipal.

**EXTRATO DE CONTRATO – Pregão Presencial
n.º 016/2009**

CONTRATANTE – Prefeitura Municipal de Belterra, CONTRATADA (036) – **INDÚSTRIA SANTA CRUZ LTDA**, CNPJ: 03.079.958/0001-08, Valor do Contrato é de R\$: 141.000,00 (Cento e Quarenta e Um Mil Reais), **OBJETO:** Aquisição de MÁQUINAS E EQUIPAMENTOS, VIGÊNCIA: até a retirada total dos objetos, FONTE DE RECURSOS: 20.122.0007.2-035, Manutenção das Atividades da SEMDERS/ 4.4.90.52.00 – Equipamento e Material Permanente, ASSINATURA DO CONTRATO:

Belterra/PA, 11 de novembro de 2009
Geraldo Irineu Pastana de Oliveira
Prefeito Municipal

**AVISO DE HOMOLOGAÇÃO - Pregão Presencial
n.º 019/2009**

Processado o Pregão Presencial, dentro das normas da legislação em vigor e após as devidas informações fornecidas pelo Pregoeiro, bem como após a análise da Ata da Sessão e demais documentos que compõe o processo, Homologo este procedimento licitatório p/ que dele provenham seus efeitos legais, a empresa **MAICÁ DIESEL LTDA**, vencedora do item: 01 o valor total do item é de R\$: 104.000,00 (Cento e Quatro Mil Reais), encaminhe-se as cópias destes autos ao Departamento de Contabilidade p/ o devido procedimento contábil. Belterra/PA, 25 de novembro de 2009 – Geraldo Irineu Pastana de Oliveira - Prefeito Municipal.

**EXTRATO DE CONTRATO – Pregão Presencial
n.º 019/2009**

CONTRATANTE – Prefeitura Municipal de Belterra, CONTRATADA (042) – **MAICÁ DIESEL LTDA**, CNPJ: 00.835.530/0001-50, Valor do Contrato é de R\$: 104.000,00 (Cento e Quatro Mil Reais), **OBJETO:** Aquisição de um VEÍCULO (CAMINHÃO), VIGÊNCIA: até a retirada do objeto, FONTE DE RECURSOS: 20.122.0007.2-035, Manutenção das Atividades da SEMDERS/ 4.4.90.52.00 – Equipamento e Material Permanente, ASSINATURA DO CONTRATO: Belterra/PA, 25 de novembro de 2009

Geraldo Irineu Pastana de Oliveira
Prefeito Municipal

**PREFEITURA MUNICIPAL DE AUGUSTO CORRÊA
NÚMERO DE PUBLICAÇÃO: 48583
CONCURSO PÚBLICO 002/2009
ALTERAÇÃO 01 DO EDITAL 03 / 2009**

O PREFEITO MUNICIPAL DE AUGUSTO CORRÊA, no uso de suas atribuições legais, torna público as novas datas de realização das provas do Concurso 002/2009: **Prova Objetiva:** dia 24 de Janeiro de 2010. **Prova de Títulos:** dia 30 de janeiro de 2010. Augusto Corrêa, 30 de novembro de 2009.

Amós Bezerra da Silva
Prefeito Municipal de Augusto Corrêa

**PREFEITURA MUNICIPAL DE SANTA IZABEL DO PARÁ
NÚMERO DE PUBLICAÇÃO: 48288**

AVISO DE LICITAÇÃO - Órgão – SMS – Pregão Presencial nº. 016/PMSIP/2009; Objeto: Aquisição de Medicamentos e da Farmácia Básica, destinado a atender os Postos de Saúde do Município de Santa Izabel do Pará. Processo Nº.080/2009 ; Data Abertura: 11/12/2009 , Hora:09:00 h, na sala da CPL sito Av. Barão do Rio Branco 1060 - Centro, Edital e Informações, das 08:00 às 13:30 h, no valor R\$-150,00 (cem e cinquenta reais), pago através de DAM (documento de arrecadação municipal). Santa Izabel do Pará, 30 de novembro de 2009.

O Pregoeiro

**PREFEITURA DE IGARAPÉ-AÇU
NÚMERO DE PUBLICAÇÃO: 48637
ERRATA**

TOMADA DE PREÇO 004/2009, objeto passando a ler-se – contratação de empresa para pavimentação de asfalto com rolo compressor e terra planagem, espessura 3 cm, nas ruas da cidade, com 10.769.06 m². fone 82234757.

**PREFEITURA MUNICIPAL DE ÁGUA AZUL DO NORTE
NÚMERO DE PUBLICAÇÃO: 48593
COMISSÃO PERMANENTE DE LICITAÇÃO
AVISO DE CANCELAMENTO**

A Comissão Permanente de Licitação da Prefeitura Municipal de Água Azul do Norte-PA, avisa que fica **CANCELADO** o certame Licitatório do **Pregão Presencial nº. 074/2009** com data de abertura para o dia 11/12/09 às 09hs:00min. Mais informações pelo Telefone (94)3427-1472 Cleudenice B . de Macedo.

**PREFEITURA MUNICIPAL DE CURUÇÁ
NÚMERO DE PUBLICAÇÃO: 48590**

Extrato de Edital. A Prefeitura Municipal de Curuçá usando de suas atribuições legais vem através de seu Presidente da Comissão de Licitação Watson Valadão de Moura tornar público o extrato de edital conforme abaixo:

**TOMADA DE PREÇO 004/2009 PMC
TP MENOR PREÇO EMPREITADA GLOBAL**

Objeto: Contratação de Pessoa Jurídica para Reforma Geral da Escola, e Construção da cobertura da EEEF. Gonçalo Ferreira, localizada no município de Curuçá/PA, conforme especificação técnica anexa ao Edital em face ao convênio 1128/2009. Data da Abertura: 17/12/2009. Horário: 08:00 Hs. Será julgado o processo de licitação na sala de licitações da Prefeitura Municipal de Curuçá – PA. Para aquisição do edital compareça na sede do município com credenciamento para recebimento do mesmo Valor do Edital: R\$ 300,00

**PREFEITURA MUNICIPAL DE NOVO REPARTIMENTO
NÚMERO DE PUBLICAÇÃO: 48584
COMISSÃO PERMANENTE DE LICITAÇÃO
TOMADA DE PREÇOS Nº 010/2009**

A Comissão Permanente de Licitação da Prefeitura Municipal de Novo Repartimento torna público que fará realizar no dia 22/12/2009, às 10:00 horas, processo licitatório sob a modalidade Tomada de Preços, que tem como objeto Construção de um Posto de Saúde da Família - PSF, localizado no bairro Vila Nova - Zona Rural no Distrito de Maracajá no Município de Novo Repartimento, Estado do Pará. O inteiro teor do Edital e seus anexos poderão ser adquiridos no seguinte endereço: Av. dos Girassóis, nº 15, Qd. 25 – bairro Morumbi, Novo Repartimento/PA, fone/fax (094) 3785-1101, mediante o recolhimento da taxa de R\$ 100,00 (cem reais).

Novo Repartimento-Pa., 27 de novembro de 2009.

SILAS DUTRA PEREIRA
Presidente da CPL

**PREFEITURA MUNICIPAL DE NOVO REPARTIMENTO
COMISSÃO PERMANENTE DE LICITAÇÃO
TOMADA DE PREÇOS Nº 011/2009**

A Comissão Permanente de Licitação da Prefeitura Municipal de Novo Repartimento torna público que fará realizar no dia 22/12/2009, às 15:00 horas, processo licitatório sob a modalidade Tomada de Preços, que tem como objeto Construção da Unidade Básica de Saúde - UBS, localizada no bairro Marajó - Zona Urbana no Município de Novo Repartimento, Estado do Pará. O inteiro teor do Edital e seus anexos poderão ser adquiridos no seguinte endereço: Av. dos Girassóis, nº 15, Qd. 25 – bairro Morumbi, Novo Repartimento/PA, fone/fax (094) 3785-1101, mediante o recolhimento da taxa de R\$ 100,00 (cem reais).

Novo Repartimento-Pa., 27 de novembro de 2009.

SILAS DUTRA PEREIRA
Presidente da CPL

**PREFEITURA MUNICIPAL DE NOVO REPARTIMENTO
COMISSÃO PERMANENTE DE LICITAÇÃO
TOMADA DE PREÇOS Nº 012/2009**

Comissão Permanente de Licitação da Prefeitura Municipal de Novo Repartimento torna público que fará realizar no dia 23/12/2009, às 10:00 horas, processo licitatório sob a modalidade Tomada de Preços, que tem como objeto Construção do Centro de Atenção Psicossocial - CAPS, localizado no bairro Vale do Sol - Zona Urbana no Município de Novo Repartimento, Estado do Pará. O inteiro teor do Edital e seus anexos poderão ser adquiridos no seguinte endereço: Av. dos Girassóis, nº 15, Qd. 25 – bairro Morumbi, Novo Repartimento/PA, fone/fax (094) 3785-1101, mediante o recolhimento da taxa de R\$ 100,00 (cem reais).

Novo Repartimento-Pa., 27 de novembro de 2009.

SILAS DUTRA PEREIRA
Presidente da CPL

**PREFEITURA MUNICIPAL DE SÃO GERALDO
DO ARAGUAIA
NÚMERO DE PUBLICAÇÃO: 48599
AVISO DE LICITAÇÃO**

A PREFEITURA MUNICIPAL DE SÃO GERALDO DO ARAGUAIA através da comissão permanente de Licitação torna publico que fará realizar no dia 30/12/2009 as 8:30 hrs, Licitação na Modalidade **CONCORRÊNCIA PÚBLICA nº. 001/2009** – CPL/PMSG, cujo objeto é a Prestação de Serviço compreendendo a Captação, Armazenamento e Distribuição da Rede de água nas Localidades de Vila Novo Paraíso e Vila Fortaleza, neste Município de São Geraldo do Araguaia. O edital completo poderá ser obtido pelos interessados na CPL, sito a Rua Pedrosa nº 324, Vila Administrativa, ou em meio magnético, mediante entrega de um CD vazio, de segunda a sexta, no horário das 08:00 as 14:00 hrs.

São Geraldo 01 de Dezembro de 2009.

VERA LÚCIA AMARAL SILVA
Presidente da CPL.

PREFEITURA MUNICIPAL DE PACAJÁ
NÚMERO DE PUBLICAÇÃO: 48614
EXTRATO DE CONTRATO DO PREGÃO
PRESENCIAL Nº. 009/2009

Nº. DO CONTRATO: 272/2009; PARTES: PMP - CNPJ: 22.981.427/0001-50 / R. MOTOS LTDA.- CNPJ: 01.219.219/0001-49.
OBJETO: Aquisição de 05 (cinco) motocicletas, novas, 0 km, marca Honda, Modelo NXR 150 Bros KS – ano de fabricação 2009 e modelo 2009, com injeção eletrônica, na cor vermelha, com partida a pedal; **MODALIDADE DE LICITAÇÃO: Pregão Presencial nº. 009/2009; VIGÊNCIA: 60** (sessenta) dias, a partir da data da assinatura; **VALOR: R\$ - 42.500,00** (Quarenta e dois mil e quinhentos reais); **DOTAÇÃO ORÇAMENTÁRIA:** As despesas decorrentes do presente contrato correrão à conta das seguintes classificações: 04.122.0004.2.007 – Manutenção da Secretaria Municipal de Administração; 06.181.0005.2.011– Manutenção da Secretaria Municipal de Desenvolvimento Econômico; 12.122.0017.2.028 – Manutenção da Secretaria Municipal de Educação; 18.541.0040.2.053 – Manutenção da Secretaria Municipal de Meio Ambiente; 08.122.0043.2.056 – Manutenção do Salário Educação-QSE; 3.3.90.30.00 – Material de Consumo; **FORO:** Comarca de Pacajá/PA; **DATA DA ASSINATURA:** 25/11/2009; **ORDENADOR RESPONSÁVEL: EDMIR JOSÉ DA SILVA** – Prefeito Municipal de Pacajá; **ENDEREÇO DA CONTRATADA:** Rod. PA-150 Km 07 – Nova Marabá CEP: 68.509-000, Marabá/PA.

EXTRATOS DE CONTRATOS DO PREGÃO
PRESENCIAL Nº. 010/2009

OBJETO: Aquisição de Bens Permanentes, de Consumo e Insumos Básicos para atender aos Postos de Saúde, Unidades Básicas, e as de Saúde da Família do Município de Pacajá.

MODALIDADE DE LICITAÇÃO: PREGÃO PRESENCIAL Nº. 010/2009
DOTAÇÃO ORÇAMENTÁRIA: As despesas decorrentes dos presentes contratos correrão à conta das seguintes classificações:

10 301 0045 2.061 Manutenção das Atividades Financiadas pelo Pab-Fixo; - 3.3.90.30.00 – Material de Consumo; 4.4.90.52.00 – Equipamentos e Material Permanente.

Nº. DO CONTRATO: 281/2009; PARTES: PMP - CNPJ: 22.981.427/0001-50 / NORDESTINA COM. E REP. LTDA, - CNPJ: 83.335.836/0001-74; **VIGÊNCIA: 02** (dois) meses, a partir da data da assinatura; **VALOR: R\$ 38.359,85** (Trinta e oito mil e trezentos e cinquenta e nove reais e oitenta e cinco centavos); **DATA DA ASSINATURA: 27/11/2009;** **ORDENADOR RESPONSÁVEL: EDMIR JOSÉ DA SILVA** – Prefeito Municipal de Pacajá; **ENDEREÇO DO CONTRATADO E CEP:** Trav. Cezar Pinheiro, 400, Centro, CEP:68.700-070, Capanema/PA.

Nº. DO CONTRATO: 282/2009; PARTES: PMP - CNPJ: 22.981.427/0001-50 / ASTHAMED – COMÉRCIO DE PRODUTOS HOSPITALARES E EQUIPAMENTOS HOSPITALARES LTDA., - CNPJ: 07.955.424/0001-59; **VIGÊNCIA: 02** (dois) meses, a partir da data da assinatura; **VALOR: R\$ 31.459,52** (Trinta e um mil e quatrocentos e cinquenta e nove reais e cinquenta e dois centavos); **DATA DA ASSINATURA: 27/11/2009;** **ORDENADOR RESPONSÁVEL: EDMIR JOSÉ DA SILVA** – Prefeito Municipal de Pacajá; **ENDEREÇO DO CONTRATADO E CEP:** Av. C-267, 315, Qd. 613, Lt 15 - Setor Nova Suíça, CEP: 74.280-290-, Goiânia/GO.

Nº. DO CONTRATO: 283/2009; PARTES: PMP - CNPJ: 22.981.427/0001-50 / MEDI SAÚDE PRODUTOS MEDICO HOSPITALARES LTDA., - CNPJ: 02.563.570/0001-15; **VIGÊNCIA: 02** (dois) meses, a partir da data da assinatura; **VALOR: R\$ 60.222,40** (Sessenta mil e duzentos e vinte e dois reais e quarenta centavos); **DATA DA ASSINATURA: 27/11/2009;** **ORDENADOR RESPONSÁVEL: EDMIR JOSÉ DA SILVA** – Prefeito Municipal de Pacajá; **ENDEREÇO DO CONTRATADO E CEP:** Av. Circular , 1.192, Qd. 26, Lt. 06-E, Lj. 81 - Setor Pedro Ludovico, CEP: 74.823-020, Goiânia/GO.

Nº. DO CONTRATO: 284/2009; PARTES: PMP - CNPJ: 22.981.427/0001-50 / GOLDMED-COMÉRCIO ATACADISTA E REPRESENTAÇÕES LTDA., - CNPJ: 09.363.028/0001-68; **VIGÊNCIA: 02** (dois) meses, a partir da data da assinatura; **VALOR: R\$ 38.554,80** (Trinta e oito mil e quinhentos e cinquenta e quatro reais e oitenta centavos); **DATA DA ASSINATURA: 27/11/2009;** **ORDENADOR RESPONSÁVEL: EDMIR JOSÉ DA SILVA** – Prefeito Municipal de Pacajá; **ENDEREÇO DO CONTRATADO E CEP:** Ala 02 – Qd. 24, 251, Fundos - Cohab, CEP: 68.459-700-, Tucuruí/PA.

Nº. DO CONTRATO: 285/2009; PARTES: PMP - CNPJ: 22.981.427/0001-50 / MARTINS COMÉRCIO DE MEDICAMENTOS LTDA. - CNPJ: 02.614.637/0001-01; **VIGÊNCIA: 02** (dois) meses, a partir da data da assinatura; **VALOR: R\$ 16.148,46** (Dezesseis mil e cento e quarenta e oito reais e quarenta e seis centavos); **DATA DA ASSINATURA: 27/11/2009;** **ORDENADOR RESPONSÁVEL: EDMIR JOSÉ DA SILVA** – Prefeito Municipal de Pacajá; **ENDEREÇO DO CONTRATADO E CEP:** Av. Mutirão , 2630, Qd. 78, Lt. 16, - Setor Bueno, CEP: 74.215.240, Goiânia/GO.

AVISOS DE HOMOLOGAÇÃO
PREGÃO PRESENCIAL Nº. 009/2009

OBJETO: Aquisição de 05 (cinco) motocicletas novas, zero km, Ano/Modelo 2009/2009, de Fabricação Nacional de 150cc; **EMPRESA VENCEDORA:** R. MOTOS LTDA.- CNPJ: 01.219.219/0001-49; **VALOR: R\$ 42.500,00** (Quarenta e dois mil e quinhentos reais); **ORDENADOR RESPONSÁVEL: EDMIR JOSÉ DA SILVA** – Prefeito Municipal de Pacajá; **DATA DA HOMOLOGAÇÃO: 24/11/2009.**

PREGÃO PRESENCIAL Nº. 010/2009

OBJETO: Aquisição de Bens Permanentes, de Consumo e Insumos Básicos para atender aos Postos de Saúde, Unidades Básicas, e as de Saúde da Família do Município de Pacajá; **EMPRESAS VENCEDORAS:** NORDESTINA COM. E REP. LTDA, - CNPJ: 83.335.836/0001-74; ASTHAMED – COMÉRCIO DE PRODUTOS HOSPITALARES E EQUIPAMENTOS HOSPITALARES LTDA., - CNPJ: 07.955.424/0001-59; MEDI SAÚDE PRODUTOS MEDICO HOSPITALARES LTDA., - CNPJ: 02.563.570/0001-15; GOLDMED-COMÉRCIO ATACADISTA E REPRESENTAÇÕES LTDA., - CNPJ: 09.363.028/0001-68; MARTINS COMÉRCIO DE MEDICAMENTOS LTDA. - CNPJ: 02.614.637/0001-01; **VALOR: R\$ 184.745,03** (Cento e oitenta e quatro mil e setecentos e quarenta e cinco reais e três centavos); **ORDENADOR RESPONSÁVEL: EDMIR JOSÉ DA SILVA** – Prefeito Municipal de Pacajá; **DATA DA HOMOLOGAÇÃO: 26/11/2009.**

PREFEITURA MUNICIPAL DE SANTARÉM
NÚMERO DE PUBLICAÇÃO: 48492

SECRETARIA MUNICIPAL DE
INFRA-ESTRUTURA - SEMINF

EXTRATO DO QUINTO TERMO DE ADITIVO
AO CONTRATO Nº 021/2008-SEMINF

Contratante: Prefeitura Municipal de Santarém / Secretaria Municipal de Infra Estrutura - SEMINF. **Contratado: Matos Engenharia e Comércio Ltda.** **Origem:** Tomada de Preços Nº 009/2008 – CPL/SEMINF. **Objeto:** prorroga prazo de Vigência por mais 31(trinta e um) dias, com início 30/11/09 a 31/12/2009 Santarém (PA), 30 de Novembro de 2009.

Alba Valéria Jorge Lima

Sec. Municipal de Infra-Estrutura
Decreto 275/2009-SEMAD

PREFEITURA MUNICIPAL DE SANTARÉM
SECRETARIA MUNICIPAL DE

INFRA-ESTRUTURA - SEMINF

EXTRATO DO QUARTO TERMO DE ADITIVO
AO CONTRATO Nº 007/2008-SEMINF

Contratante: Prefeitura Municipal de Santarém / Secretaria Municipal de Infra Estrutura - SEMINF. **Contratado: Construtora Mello de Azevedo S.A.** **Origem:** Concorrência pública Nº 002/2007 – CPL/SEMINF. **Objeto:** prorroga prazo de Vigência por mais 116 (cento e dezesseis) dias, com início 05/09/09 a 31/12/2009

Santarém (PA), 05 de Setembro de 2009.

Alba Valéria Jorge Lima

Sec. Municipal de Infra-Estrutura
Decreto 275/2009-SEMAD

COMPAR – COMPANHIA PARAENSE DE REFRIGERANTES
NÚMERO DE PUBLICAÇÃO: 48417

COMPAR – COMPANHIA PARAENSE DE REFRIGERANTES, com CNPJ: 04.298.297/0014-25, torna público que recebeu da SEMA/PA, Outorga para captação de água subterrânea nº. **133/2009**, em Santarém/PA.

COMÉRCIO DE DERIVADOS DE PETRÓLEO
CARRETEIRO LTDA

NÚMERO DE PUBLICAÇÃO: 48420

COMÉRCIO DE DERIVADOS DE PETRÓLEO CARRETEIRO LTDA Torna público que requereu da SEMA/PA, **Licença Prévia** com protocolo Nº. 28602/2009, para atividade de comércio atacadista de produtos inflamáveis, em Monte Alegre/PA.

OLARIA R. E. BRANCHES ALHO LTDA-ME
NÚMERO DE PUBLICAÇÃO: 48421

OLARIA R. E. BRANCHES ALHO LTDA-ME, torna público que recebeu da SEMMA/STM **Licença Operação, nº. 030/2009**, para atividade de fabricação de artefatos cerâmicos, em Santarém/PA.

S. M. RIBEIRO & CIA LTDA
NÚMERO DE PUBLICAÇÃO: 48423

S. M. RIBEIRO & CIA LTDA torna público que requereu da SEMMUT/ÓBIDOS, **Licença de operação**, para atividade de revenda de Gás Liquefeito de Petróleo -GLP, em Óbidos/PA.

A A COSTA ME
NÚMERO DE PUBLICAÇÃO: 48291

A A COSTA ME, Estabelecida a Avenida Presidente Castelo Branco 100, Ipixuna Pará, inscrita no ICM sob N. 15.199.583-4 e CNPJ n. 02.550.940/0001-80 comunica o Furto de seu bloco de N. Fiscais N. 101 a 150 totalmente intacto conforme BO 0021/2009.000605 – 29/10/2009

CONSELHO REGIONAL DE MEDICINA VETERINÁRIA DO
ESTADO DO PARÁ

NÚMERO DE PUBLICAÇÃO: 48406

Conselho Regional de Medicina Veterinária do Estado do Pará TERMO ADITIVO DE CONTRATO PRIVADO DE PRESTAÇÃO DE SERVIÇOS DE MANUTENÇÃO DE WEB SITE.

CONTRATANTE: CRMV-PA

CONTRATADO: ADELINO LOURENÇO NETO

Remuneração: R\$ 150,00 (Cento e Cinquenta Reais) mensais. Vigência: 01/11/2009 a 30/05/2010.

Belém(Pa), 30 de outubro de 2009.

Méd. Vet. EDSON BRITO LADISLAU

CRMV-PA Nº 0361

Presidente

LEILÃO

De um veículo (Gol) de propriedade do Conselho Regional de Medicina Veterinária do Estado do Pará, a ser realizado à Av. Gentil Bittencourt nº 2027, às 10:00 h. do dia 18 de dezembro de 2009.

Leiloeiro:

João Neves Neto

José Maria Tito da Silva

Presidente da Comissão de Licitação CRMV-PA

ALESSANDRA CALDERARO CARRETEIRO
NÚMERO DE PUBLICAÇÃO: 48623

ALESSANDRA CALDERARO CARRETEIRO, CPF 338.629.902-49, torna público que recebeu da SEMA / PA, através do Protocolo nº 2009/0000010688, a AUTEF nº 724/2009 com validade até 16/10/2010 referente ao PMFS, localizado no setor 01 da PA 254, lote 38 gleba Mulata, Município de Monte Alegre-PA.

CIPLAN - CIMENTO PLANALTO S A
NÚMERO DE PUBLICAÇÃO: 48511

CIPLAN - CIMENTO PLANALTO S A CNPJ 00.057.240/0017-90 Torna público que solicitou a SEMA a Licença de Instalação para o pátio de armazenamento de coque de petróleo em Barcarena/PA.

IND. E COM. DE MADEIRAS COSWOSCH LTDA
NÚMERO DE PUBLICAÇÃO: 48287

IND. E COM. DE MADEIRAS COSWOSCH LTDA. CNPJ nº. 11.008.753/0001-60, torna- se público q/requereu da SEMA a renovação da LO através do protocolo nº. 2009/31693 em 10/11/2009 p/exercer a atividade de desd. mad. em tora p/prod. de mad. serrada, na Av. Presid. Vargas, nº. 03 B. Ramiro Paz no Município de Concórdia do Pará/PA.

COMPANHIA NACIONAL DE MINERAÇÃO
NÚMERO DE PUBLICAÇÃO: 48457

COMPANHIA NACIONAL DE MINERAÇÃO, CNPJ. 29.012.960/0004-04 torna público que recebeu da Sema a Licença de Operação nº 4060/09 para Pesquisa Mineral no município de Cachoeira do Pirá/ Pa.

ANTÔNIO BARRETO FIGUEIREDO
NÚMERO DE PUBLICAÇÃO: 48486

ANTÔNIO BARRETO FIGUEIREDO recebeu da **SEMA/PA** a L.O. nº 3.770/2009 para o posto de revenda de combustíveis, localizado na Av. João Moura da Costa, s/n., Goiabarana, Capitão Poço/PA. Processo Nº 355.455/2007.

IND. E COM. DE COSMÉTICO NATURA LTDA
NÚMERO DE PUBLICAÇÃO: 48484

IND. E COM. DE COSMÉTICO NATURA LTDA recebeu da **SEMA/PA** a L.O. nº 3.899/2009 para fabricação de óleos brutos. A empresa localiza-se na Rodovia BR 316, Km 20, Prédio 955, Itapeçu, Benevides/PA. Processo Nº 3388/2009.

PODER LEGISLATIVO
CÂMARA MUNICIPAL DE CONCEIÇÃO DO ARAGUAIA-PA
AVISO DE LICITAÇÃO

MODALIDADE: PREGÃO PRESENCIAL N.º 001/2009

TIPO: Menor Preço por item

OBJETO: Aquisição de um veículo (zero km).

Entrega e Abertura dos Envelopes: 11h 15m do dia 16 de dezembro de 2009.

INFORMAÇÕES: O Edital completo e esclarecimentos poderão ser obtidos junto à secretaria da Câmara Municipal, das 08:00 às 13:00 hs. Endereço da Câmara Municipal de Conceição do Araguaia: Av. JK, 801, Centro, Conceição do Araguaia – PA fone(94) 3421-1882.

Comissão Permanente de Licitação