

**REGIMENTO INTERNO DA SUPERINTENDÊNCIA DO  
SISTEMA PENITENCIÁRIO DO ESTADO DO PARÁ - SUSIPE  
ANEXO II  
ORGANOGRAMA DA SUSIPE**

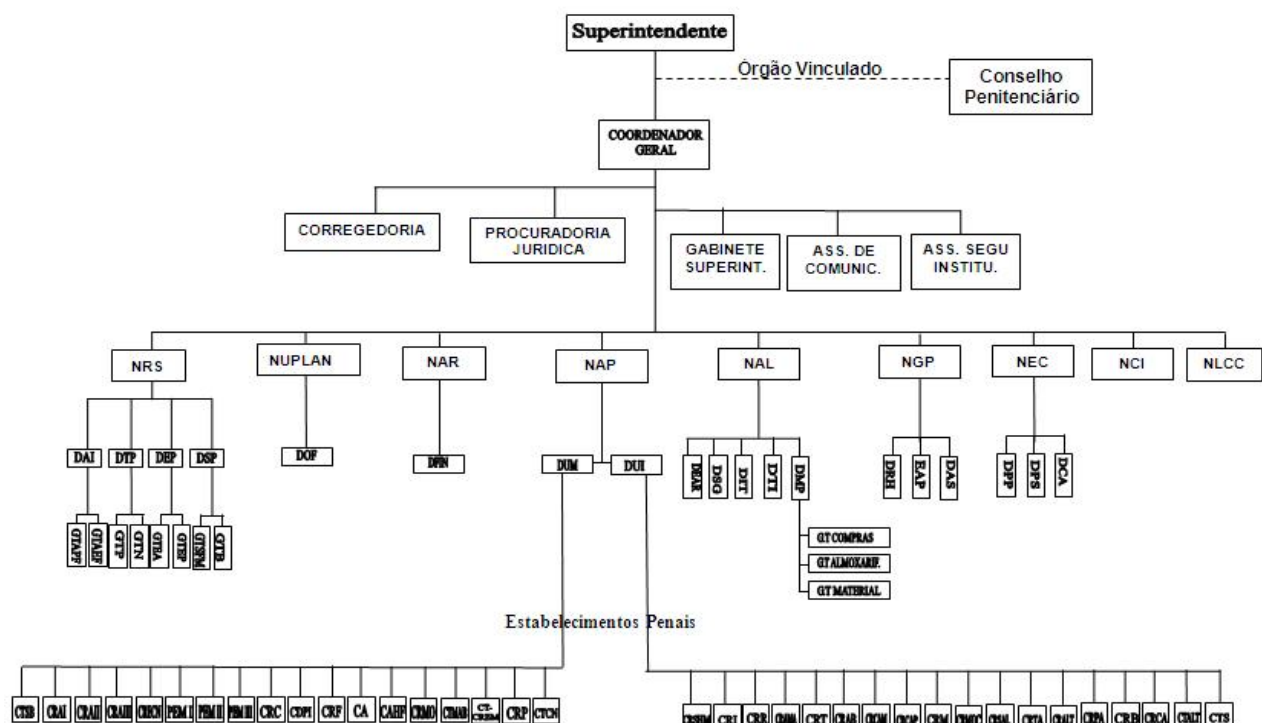

## CASA CIVIL DA GOVERNADORIA

### RESUMO DA PORTARIA Nº 1.739/2009 - SCCG, DE 26 DE NOVEMBRO DE 2009.

Nome : Rosenildo de Matos dos Santos  
Cargo : Assessor Especial  
Nº de Diárias : 02. ½ (duas e meia)  
Origem : Belém/Pa  
Destino : ITAITUBA  
Objetivo : Para acompanhar a senhora Governadora, na cerimônia de inauguração da Orla da Cidade e visita às obras do Governo, a serviço do Governo do estado.  
Período : 28 a 30/11/2009

ANGELO AFONSO DE SOUZA LIMA  
Subchefe da Casa Civil da Governadoria do Estado

### RESUMO DA PORTARIA Nº 1.740/2009 - SCCG, DE 26 DE NOVEMBRO DE 2009.

Nome : MARIA DO CARMO DOA S. BARBOSA  
Cargo : Assessor Especial I  
Nº de Diárias : ½ (meia)  
Origem : Belém/Pa  
Destino : SANTAREM  
Objetivo : para acompanhar a senhora Governadora, na cerimônia de inauguração de Infocentros e entrega de Cred Pará, a serviço do Governo do Estado.  
Período : 29/11/2009

ANGELO AFONSO DE SOUZA LIMA  
Subchefe da Casa Civil da Governadoria do Estado

### RESUMO DA PORTARIA Nº 408/2010-CCG, DE 25 DE MARÇO DE 2010.

Nome : Milton dos Santos Rezende  
Cargo : Subchefe da Casa Civil  
Nº de Diárias : ½ (meia)  
Origem : Belém/Pa  
Destino : Magalhães Barata e Salinópolis  
Objetivo : Para acompanhar a Exma. Governadora em agenda nos referidos municípios.  
Período : 27/03/2010  
EVERALDO DE SOUZA MARTINS FILHO  
Chefe da Casa Civil da Governadoria do Estado

### RESUMO DA PORTARIA Nº 503/2010-SCCG, DE 25 DE MARÇO DE 2010.

Nome : Raimunda Helena Nahum Gomes  
Cargo : Chefe da Assessoria Assistencial  
Nº de Diárias : 1. ½ (uma e meia)  
Origem : Belém/PA  
Destino : Altamira  
Objetivo : Para organizar e participar da agenda da Governadora.  
Período : 25 à 26/03/2010  
MILTON DOS SANTOS REZENDE  
Subchefe da Casa Civil da Governadoria do Estado

### RESUMO DA PORTARIA Nº 504/2010-SCCG, DE 25 DE MARÇO DE 2010.

Nome : Domingos Pereira da Silva  
Cargo : Assessor de Gabinete II  
Nº de Diárias : 1. ½ (uma e meia)  
Origem : Belém/PA  
Destino : Castanhal  
Objetivo : Para conduzir assessores do cerimonial que irão acompanhar a agenda da Governadora.  
Período : 24 à 25/03/2010.  
MILTON DOS SANTOS REZENDE  
Subchefe da Casa Civil da Governadoria do Estado

### RESUMO DA PORTARIA Nº 505/2010-SCCG, DE 25 DE MARÇO DE 2010.

Nome : João Horácio Moraes David  
Cargo : Assessor Especial I  
Nº de Diárias : 1. ½ (uma e meia)  
Origem : Belém/PA  
Destino : Castanhal  
Objetivo : Para acompanhar a Governadora em cerimônias que ocorrerão no referido município.  
Período : 24 à 25/03/2010.  
MILTON DOS SANTOS REZENDE  
Subchefe da Casa Civil da Governadoria do Estado

### RESUMO DA PORTARIA Nº 506/2010-SCCG, DE 25 DE MARÇO DE 2010.

Nome : Aliene Bernadeth Feitosa Ribeiro  
Cargo : Assessor Especial II  
Nº de Diárias : 01 (uma)  
Origem : Belém/PA  
Destino : Castanhal  
Objetivo : Para acompanhar a Governadora em cerimônias que ocorrerão no referido município.  
Período : 24 à 25/03/2010  
MILTON DOS SANTOS REZENDE  
Subchefe da Casa Civil da Governadoria do Estado

### RESUMO DA PORTARIA Nº 507/2010-SCCG, DE 25 DE MARÇO DE 2010.

Nome : Herondina Teixeira Lima  
Cargo : Assessor Especial I  
Nº de Diárias : 1. ½ (uma e meia)  
Origem : Belém/PA  
Destino : Castanhal  
Objetivo : Para acompanhar a Governadora em cerimônias que ocorrerão no referido município.  
Período : 24 à 25/03/2010

MILTON DOS SANTOS REZENDE  
Subchefe da Casa Civil da Governadoria do Estado

### RESUMO DA PORTARIA Nº 508/2010-SCCG, DE 25 DE MARÇO DE 2010.

Nome : João Horácio Moraes David  
Cargo : Assessor Especial I  
Nº de Diárias : ½ (meia)  
Origem : Belém/PA  
Destino : Magalhães Barata  
Objetivo : Para fazer uma precursora para verificar os eventos de assinatura de contratos para construção de escolas e contrato de construção de micro sistemas de abastecimento de água.  
Período : 23/03/2010.

MILTON DOS SANTOS REZENDE  
Subchefe da Casa Civil da Governadoria do Estado

### RESUMO DA PORTARIA Nº 509/2010-SCCG, DE 25 DE MARÇO DE 2010.

Nome : Newton Aragão de Menezes Junior  
Cargo : Assessor de Gabinete II  
Nº de Diárias : 1. ½ (uma e meia)  
Origem : Belém/PA  
Destino : Castanhal  
Objetivo : Para conduzir assessores do cerimonial que irão acompanhar a agenda da Governadora.  
Período : 24 à 25/03/2010.

MILTON DOS SANTOS REZENDE  
Subchefe da Casa Civil da Governadoria do Estado

### RESUMO DA PORTARIA Nº 510/2010-SCCG, DE 25 DE MARÇO DE 2010.

Nome : Fábio Augusto Martins de Assunção  
Cargo : Assessor Especial I  
Nº de Diárias : ½ (meia)  
Origem : Belém/PA  
Destino : Magalhães Barata  
Objetivo : Para participar de reunião com o Gabinete do Prefeito, para tratar da Organização da agenda da Governadora no município.  
Período : 23/03/2010

MILTON DOS SANTOS REZENDE  
Subchefe da Casa Civil da Governadoria do Estado

### RESUMO DA PORTARIA Nº 511/2010-SCCG, DE 25 DE MARÇO DE 2010

Nome : Ana Cláudia Silva Santana  
Cargo : Assessora  
Nº de Diárias : 1. ½ (uma e meia)  
Origem : Belém/PA  
Destino : Castanhal  
Objetivo : Visando a edição do Mutirão da Cidadania no município.  
Período : 24 à 25/03/2010

MILTON DOS SANTOS REZENDE  
Subchefe da Casa Civil da Governadoria do Estado

### RESUMO DA PORTARIA Nº 512/2010-SCCG, DE 25 DE MARÇO DE 2010.

Nome : Luiz de França Oliveira Moura  
Cargo : Assessor de Gabinete II  
Nº de Diárias : ½ (meia)  
Origem : Belém/PA  
Destino : Magalhães Barata  
Objetivo : Para dar apoio de transporte ao servidor Fábio Assunção, que estará que estará em reunião com o Gabinete do Prefeito do município.  
Período : 23/03/2010

MILTON DOS SANTOS REZENDE  
Subchefe da Casa Civil da Governadoria do Estado

### RESUMO DA PORTARIA Nº 514/2010-SCCG, DE 26 DE MARÇO DE 2010.

Nome : Márcio de Souza Modesto  
Cargo : Assessor de Gabinete I  
Nº de Diárias : 1. ½ (uma e meia)  
Origem : Belém/PA  
Destino : Paragominas  
Objetivo : Para dar apoio logístico na montagem da estrutura, para realização do evento.  
Período : 17 à 18/03/2010  
Nome : Ruan Carlo Bentes de Sousa