



# Diário Oficial

## COEMA concede licença prévia ao projeto cristalino da empresa Vale

Resolução 80/2010, editada pelo Conselho Estadual de Meio Ambiente (COEMA), aprova a concessão de Licença Prévia referente ao empreendimento intitulado: "Projeto Cristalino -

Extração e Beneficiamento de Minérios de Cobre e Ouro como produtor secundário", de responsabilidade da empresa Vale S/A, que será implantado na Província Mineral de Carajás, no município de Curionópolis, com prazo de validade fixado em 03 anos. Já a Secretaria

de Meio Ambiente (SEMA) altera a data da audiência pública, no município de Barcarena, sobre o projeto do Terminal Portuário de Minério Manganês da empresa Mineração Buritirama S/A, para o dia 18 de fevereiro de 2010, no local e horário do edital anterior. **(Cad. 2 - Pág. 5)**

### Credenciamento de docentes

A Escola de Governo do Estado do Pará (EGPA) torna pública a lista de Cursos e Oficinas ofertados para credenciamento de docentes para o ano de 2010. As inscrições estarão abertas até o dia 26 de fevereiro de 2010. Na ficha de credenciamento o candidato deverá indicar no máximo, 03 cursos com os quais têm afinidade, considerando a especificidade e a compatibilidade com sua formação. **(Cad. 3 - Pág. 9)**

## CIB aprova expansão de serviços na área de saúde em 12 municípios

A Comissão Intergestores Bipartite do Estado do Pará (CIB/PA) aprova a expansão da Equipe Bucal nos municípios de Anapú, Belterra, Garrafão do Norte, Medicilândia, Viseu e Ulianópolis. CIB/PA também aprova a expansão de equipes de Agentes Co-

munitários de Saúde e Estratégia Saúde da Família nos municípios de Ananindeua, Colares, Dom Eliseu, Rio Maria, São João de Pirabas e Ulianópolis. E ainda o Plano Operativo para atenção à saúde do adolescente em conflito com a lei. **(Cad. 2 - Pág. 12)**

### Convocação de aprovados

A Prefeitura Municipal de Goianésia do Pará torna público para conhecimento, especialmente aos aprovados no Concurso Público 001/2009, que fica estipulado o prazo máximo de 30 dias, a contar desta publicação, para apresentação dos aprovados relacionados no edital 001/2010, publicado no DOE de 07/01/2010, sob pena de eliminação. **(Cad. 3 - Pág. 15)**

## Residência Médica

O Hospital de Clínicas Gaspar Viana divulga o resultado final, por ordem de classificação e critérios adotados para ocupação de vagas, da prova para Residência Médica - 2010, nas áreas de Cardiologia, Nefrologia, Psiquiatria, Cirurgia Geral, Clínica Médica e Medicina Intensiva. **(Cad. 2 - Pág. 14)**

## Comissão de licitação

Portaria 0001/2010, emitida pela Secretaria de Administração (SEAD), designa servidores para constituírem Comissão Especial de Licitação, com objetivo de receber e julgar documentação visando contratação de empresas, pessoa jurídica, para realização de serviços técnicos especializados. **(Cad. 1 - Pág. 11)**

## A História no Diário Oficial

MAGALHÃES BARATA (XCCIII)

Ainda a respeito da Portaria nº. 135/1957, que designava professores para a Escola de Enfermagem do Pará.

Cleuza Passos da Silva, Massagem e Ocupações recreativas; Maria de Lourdes Leite, Técnica de salas de operação; Maria Engrácia Fernandes, Uroginecologia; Maria do Carmo Quintanilha, História da Enfermagem e Clínica Médica; João Queiroz de Sousa, Psiquiatria e Obstetrícia.

A Portaria também designava para regência do Curso de Auxiliares de Enfermagem as professoras: Nila de Moraes Vaz, Enfermagem Elementar; Ana Grijó, Corpo Humano e seu funcionamento, Obstetrícia, Ética Profissional e Socorros de Urgência; Ruth Cecim Arbagi, Técnica de sala de operação; Cleuza Passos da Silva, Terapêutica ocupacional; Teresinha Araújo Lobo, Higiene em relação à saúde, Pediatria e Saúde pública; Marialva de Oliveira Pena, Doenças contagiosas; Maria Leticia Bergh, Alimento e seu preparo e Clínica Cirúrgica; Maria do Carmo Quintanilha, Clínica Médica e História da Enfermagem.



*119 Anos*

IMPrensa OFICIAL  
DO ESTADO DO PARÁ

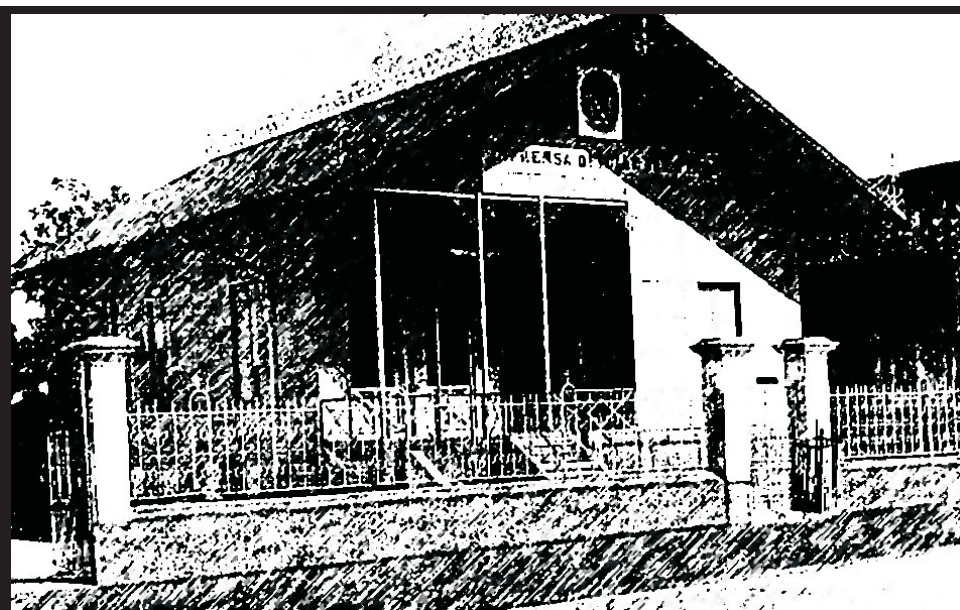

*Informação que faz história*

## ASSINATURAS

(91) 4009-7818 / 4009-7810

**Semestral:** (capital).....R\$ 200,00

Outras cidades:.....R\$ 350,00

**Anual:**.....(capital).....R\$ 400,00

Outras cidades:.....R\$ 650,00

## PUBLICAÇÕES

(91) 4009-7819 / 4009-7810

**cm x coluna de 8cm:** .....R\$ 65,00

O padrão de publicação deve ser a fonte **VERDANA**, com tamanho do corpo 7.

## ORÇAMENTO GRÁFICO

(91) 4009-7817 / 4009-7810

## EXEMPLAR

**Avulso:**.....R\$ 2,00

**Atrasado:**.....R\$ 3,00

## OBSERVAÇÕES

As assinaturas do DIÁRIO OFICIAL, não dão direito ao recebimento de CADERNOS ESPECIAIS, elaborados exclusivamente para distribuição aos órgãos interessados.

### RECLAMAÇÃO

Na capital, deverá ser feita 24 horas após a circulação do Diário, e 8 dias nos demais Municípios e outros Estados.

**SAC**

**4009-7818**

**4009-7810**

[sac@ioepa.com.br](mailto:sac@ioepa.com.br)

### A HISTÓRIA NO DIÁRIO OFICIAL

por Ribamar Castro

Travessa do Chaco, 2271 • CEP: 66.093-410. Bairro do Marco  
(91) 4009-7800, FAX:(91) 4009-7802. Belém • Pará • Brasil



**ANA JÚLIA CAREPA**  
GOVERNADORA DO ESTADO

**ODAIR SANTOS CORRÊA**  
Vice-Governador do Estado

**DOMINGOS JUVENIL NUNES DE SOUZA**  
Presidente da Assembléia Legislativa do Estado

**RÔMULO JOSÉ FERREIRA NUNES**  
Presidente do Tribunal de Justiça do Estado

**GERALDO DE MENDONÇA ROCHA**  
Procurador Geral de Justiça



**DIRETORIA, ADMINISTRAÇÃO,  
REDAÇÃO E PARQUE GRÁFICO**

Trav. do Chaco, nº 2271 - Marco - CEP: 66.093-410  
Belém - Pará. PABX: 4009-7800 - FAX: 4009-7819

**JOSÉ FRANCISCO DE JESUS PANTOJA PEREIRA**  
Presidente

**LAURIVALDO DA CONCEIÇÃO DOS REIS**  
Diretor Administrativo e Financeiro

**JOÃO AUGUSTO RIOS BRITO**  
Diretor de Documentação e Tecnologia

**LUIZ CARLOS SILVA MARTINS**  
Diretor Industrial

**DO**

**online**

[www.ioepa.com.br](http://www.ioepa.com.br)

NESTA EDIÇÃO | TERÇA-FEIRA, 19 DE JANEIRO DE 2010

## Executivo

<b>GABINETE DA GOVERNADORA</b> .....	CAD. 1 - PÁG. 5
CASA CIVIL DA GOVERNADORIA.....	CAD. 1 - PÁG. 7
CASA MILITAR DA GOVERNADORIA .....	CAD. 1 - PÁG. 7
AÇÃO SOCIAL INTEGRADA DO PALÁCIO DO GOVERNO .....	CAD. 1 - PÁG. 7
DEFENSORIA PÚBLICA DO ESTADO .....	CAD. 1 - PÁG. 8
AGÊNCIA ESTADUAL DE REGULAÇÃO E CONTROLE DE SERVIÇOS PÚBLICOS.....	CAD. 1 - PÁG. 9

### SECRETARIA DE ESTADO DE COMUNICAÇÃO

IMPrensa OFICIAL DO ESTADO DO PARÁ.....	CAD. 1 - PÁG. 9
FUNDAÇÃO PARAENSE DE RADIODIFUSÃO.....	CAD. 1 - PÁG. 10

### SECRETARIA DE ESTADO DE ADMINISTRAÇÃO

INSTITUTO DE ASSISTÊNCIA AOS SERVIDORES DO ESTADO .....	CAD. 1 - PÁG. 12
--	------------------

### SECRETARIA DE ESTADO DE

#### DESENVOLVIMENTO URBANO E REGIONAL .....

COMPANHIA DE SANEAMENTO DO PARÁ.....	CAD. 2 - PÁG. 2
--------------------------------------	-----------------

#### SECRETARIA DE ESTADO DE AGRICULTURA .....

INSTITUTO DE TERRAS DO PARÁ .....	CAD. 2 - PÁG. 3
EMPRESA DE ASSISTÊNCIA TÉCNICA E EXTENSÃO RURAL DO ESTADO DO PARÁ.....	CAD. 2 - PÁG.3
AGÊNCIA DE DEFESA AGROPECUÁRIA DO ESTADO DO PARÁ .....	CAD. 2 - PÁG. 3

### SECRETARIA DE ESTADO

#### DE ESPORTE E LAZER.....

.....	CAD. 2 - PÁG. 3
-------	-----------------

### SECRETARIA DE ESTADO DE DESENVOLVIMENTO,

#### CIÊNCIA E TECNOLOGIA .....

.....	CAD. 2 - PÁG. 4
-------	-----------------

### SECRETARIA DE ESTADO DA FAZENDA.....

BANCO DO ESTADO DO PARÁ .....	CAD. 2 - PÁG. 4
-------------------------------	-----------------

### SECRETARIA DE ESTADO

#### DE MEIO AMBIENTE .....

INSTITUTO DE DESENVOLVIMENTO FLORESTAL .....	CAD. 2 - PÁG. 7
--	-----------------

### SECRETARIA DE ESTADO DE

#### SEGURANÇA PÚBLICA.....

POLÍCIA CIVIL .....	CAD. 2 - PÁG. 7
POLÍCIA MILITAR .....	CAD. 2 - PÁG. 9
CORPO DE BOMBEIROS MILITAR DO ESTADO DO PARÁ.....	CAD. 2 - PÁG. 9

### SUPERINTENDÊNCIA DO SISTEMA

PENITENCIÁRIO DO ESTADO DO PARÁ.....	CAD. 2 - PÁG. 10
DEPARTAMENTO DE TRÂNSITO DO ESTADO DO PARÁ .....	CAD. 2 - PÁG. 10

### SECRETARIA DE ESTADO DE

#### SAÚDE PÚBLICA .....

HOSPITAL OPHIR LOYOLA.....	CAD. 2 - PÁG. 14
HOSPITAL DE CLÍNICAS GASPAR VIANNA.....	CAD. 2 - PÁG. 14

#### SECRETARIA DE ESTADO DE CULTURA .....

.....	CAD. 2 - PÁG. 15
-------	------------------

### SECRETARIA DE ESTADO DE EDUCAÇÃO .....

UNIVERSIDADE DO ESTADO DO PARÁ.....	CAD. 3 - PÁG. 2
-------------------------------------	-----------------

### SECRETARIA DE ESTADO DE ASSISTÊNCIA E

#### DESENVOLVIMENTO SOCIAL.....

FUNDAÇÃO DA CRIANÇA E DO ADOLESCENTE DO PARÁ.....	CAD. 3 - PÁG. 4
--	-----------------

### SECRETARIA DE ESTADO DE

#### JUSTIÇA E DIREITOS HUMANOS .....

.....	CAD. 3 - PÁG. 5
-------	-----------------

### SECRETARIA DE ESTADO DE

#### INTEGRAÇÃO REGIONAL.....

.....	CAD. 3 - PÁG. 5
-------	-----------------

### SECRETARIA DE ESTADO DE PESCA

#### E AQUICULTURA.....

.....	CAD. 3 - PÁG. 5
-------	-----------------

### SECRETARIA DE ESTADO DE

#### TRABALHO, EMPREGO E RENDA .....

.....	CAD. 3 - PÁG. 5
-------	-----------------

#### MINISTÉRIO PÚBLICO DO ESTADO DO PARÁ .....

.....	CAD. 3 - PÁG. 7
-------	-----------------

#### MINISTÉRIO PÚBLICO JUNTO AO TCM .....

.....	CAD. 3 - PÁG. 8
-------	-----------------

### ÓRGÃOS

CENTRO DE PERÍCIAS CIENTÍFICAS RENATO CHAVES .....	CAD. 3 - PÁG. 8
ESCOLA DE GOVERNO DO ESTADO DO PARÁ .....	CAD. 3 - PÁG. 9
SECRETARIA DE ESTADO DE TRANSPORTES .....	CAD. 3 - PÁG. 13

#### TRIBUNAL DE CONTAS DO ESTADO DO PARÁ .....

.....	CAD. 3 - PÁG. 13
-------	------------------

#### TRIBUNAL DE JUSTIÇA DO ESTADO DO PARÁ .....

.....	CAD. 3 - PÁG. 13
-------	------------------

### TRIBUNAL DE CONTAS DOS MUNICÍPIOS

#### DO ESTADO DO PARÁ.....

.....	CAD. 3 - PÁG. 13
-------	------------------

#### PARTICULARES.....

.....	CAD. 3 - PÁG. 14
-------	------------------



# SECRETARIAS

## GABINETE DA GOVERNADORA

Governadora do Estado: Ana Júlia Carepa  
Tel.: (91) 3214-5668 / 5587 Fax: (91) 3248-0133

## VICE-GOVERNADORIA DO ESTADO

Vice-Governador: Odair Santos Correa  
Tel.: (91) 3201-3774 Fax: (91) 3201-3753

## CASA CIVIL DA GOVERNADORIA DO ESTADO

Chefe: Cláudio Alberto Castelo Branco Puty  
Tel.: (91) 3214- 5568 / 5570 / 5576 / 5572 Fax: (91) 3248-1575

## CASA MILITAR DA GOVERNADORIA DO ESTADO

Chefe: Coronel QOPM Raimundo de Oliveira Pantoja Júnior  
Tel.: (91) 3084-2450 / 2456 Fax: (91) 3084-2455

## CONSULTORIA GERAL DO ESTADO - CGE

Consultor: Carlos Botelho Da Costa  
Tel.: (91) 3248-0404 Fax: (91) 3248-3294

## DEFENSORIA PÚBLICA DO ESTADO

Defensor: Antônio Roberto Figueiredo Cardoso  
Tel.: (91) 3201-2712 / 2697 / 2713 Fax: (91) 3201-2690

## AUDITORIA GERAL DO ESTADO - AGE

Auditora: Tereza Regina de Jesus Cordovil  
Tel.: (91) 3201-3734 / 3653 Fax: (91) 3201-3748

## AÇÃO SOCIAL INTEGRADA DO PALÁCIO DO GOVERNO - ASIPAG

Presidente: Pio X Sampaio Leite  
Tel.: (91) 3344-4220 / 4222 Fax: (91) 3344-4221

## SECRETARIA DE ESTADO DE COMUNICAÇÃO - SECOM

Secretário: Paulo Roberto Ferreira  
Tel.: (91) 3202-0931 / 0901 Fax: (91) 3202-0903

## CERIMONIAL DA GOVERNADORIA DO ESTADO

Chefe: Márcia Gentil Nogueira de Freitas  
Tel.: (91) 3214-5565 Fax: (91) 3248-1539

## SECRETARIA DE ESTADO DE GOVERNO

Secretário: Edilson Rodrigues de Sousa  
Tel.: (91) 3201-3767/3777 Fax: (91) 3201-3655

## SECRETARIA DE ESTADO INTEGRAÇÃO REGIONAL - SEIR

Secretário: André Luis Assunção de Farias  
Tel.: (91) 3201-3763 / 3201-3610 Fax: (91) 3201-3664

## SECRETARIA DE ESTADO DE SEGURANÇA PÚBLICA - SEGUP

Secretário: Geraldo José de Araújo  
Tel.: (91) 3215-2200 / 3215-2255 Fax: (91) 3225-2644

## PROCURADORIA-GERAL DO ESTADO - PGE

Procurador Geral: Ibraim José Das Mercês Rocha  
Tel.: (91) 3225-0811 / 0777 Fax: (91) 3241-2828

## SECRETARIA DE ESTADO DE ADMINISTRAÇÃO - SEAD

Secretário: Wilson Modesto Figueiredo  
Tel.: (91) 3289- 6202 / 6224 Fax: (91) 3241-2971

## IMPRENSA OFICIAL DO ESTADO - IOEPA

Presidente: José Francisco de Jesus Pantoja Pereira  
Tel.: (91) 4009-7800 Fax: (91) 4009-7802

## FUNDAÇÃO PARAENSE DE RADIODIFUSÃO - FUNTELPA

Presidente: Regina Lúcia Alves de Lima  
Tel.: (91) 3228-0838 / 4005-7746 Fax: (91) 3226-6753

## SECRETARIA DE ESTADO DE JUSTIÇA E DIREITOS HUMANOS - SEJUDH

Secretário: Fábio de Melo Figueiras  
Tel.: (91) 4009-2722 / 2723 / 2744 / 2700 Fax: (91) 3225-1632 / 3242-9651

## SECRETARIA DE ESTADO DA FAZENDA - SEFA

Secretário: José Raimundo Barreto Trindade  
Tel.: (91) 3222-5720 / 3218-4200 / 4324 Fax: (91) 3223-0776

## BANCO DO ESTADO DO PARÁ - BANPARÁ

Presidente Interino: Afonso Rodrigues Vianna Neto  
Tel.: (91) 3210-3320 / 3209 Fax: (91) 3223-0823

## SECRETARIA DE ESTADO DE OBRAS PÚBLICAS - SEOP

Secretário: Francisco Das Chagas Silva Melo Filho  
Tel.: (91) 3183-0002 / 0003 Fax: (91) 3183-0002 / 0004

## SECRETARIA DE ESTADO DE SAÚDE PÚBLICA - SESPA

Secretária: Maria Sílvia Martins Comarú Leal  
Tel.: (91) 4006-4800 / 4804/ 4805 Fax: (91) 4006-4849

## SECRETARIA DE ESTADO DE EDUCAÇÃO - SEDUC

Secretária: Maria do Socorro da Costa Coelho  
Tel.: (91) 3211-5107 / 5160 / 5161 Fax: (91) 3211-5026

## UNIVERSIDADE DO ESTADO DO PARÁ - UEPA

Reitora: Marília Brasil Xavier  
Tel.: (91) 3244-5177 Fax: (91) 3244-5460

## SECRETARIA DE ESTADO DE PLANEJAMENTO, ORÇAMENTO E FINANÇAS - SEPOF

Secretário: José Júlio Ferreira Lima  
Tel.: (91) 3241-9291 / 3242-9900 / 3204-7417 Fax: (91) 3241-0709

## SECRETÁRIA DE ESTADO DE CULTURA - SECULT

Secretário: Edilson Moura Da Silva  
Tel.: (91) 4009-8736 / 8740 Fax: (91) 4009-8740

## SECRETARIA DE ESTADO DE DESENVOLVIMENTO, CIÊNCIA E TECNOLOGIA - SEDECT

Secretário: Maurílio de Abreu Monteiro  
Tel.: (91) 4009-2510 / 4009-2512 Fax: (91) 3242-5969

## SECRETARIA DE ESTADO DE TRABALHO, EMPREGO E RENDA - SETER

Secretária: Ivanise Coelho Gasparim  
Tel.: (91) 3241-4168 / 3222-5986 Fax: (91) 3222-5986

## SECRETARIA DE ESTADO DE TRANSPORTES - SETRAN

Secretários: Valdir Ganzer  
Tel.: (91) 3218-78007846/7805 3243-3256 Fax: (91) 3231-5845

## SECRETARIA DE ESTADO DE MEIO AMBIENTE - SEMA

Secretário: Anibal Pessoa Picanço  
Tel.: (91) 3184-3330 / 3341 Geral: 3184-3300 Fax: (91) 3276-8564

## SECRETARIA DE ESTADO DE DESENVOLVIMENTO URBANO E REGIONAL - SEDURB

Secretária: Ana Suely Maia De Oliveira  
Tel.: (91) 3243-0406 / 0677/ 4466 Fax: (91) 3238-2828

## SECRETARIA DE ESTADO DE ESPORTE E LAZER - SEEL

Secretário: Jorge Luiz Guimarães Panzera  
Tel.: (91) 3201-2300 Fax: (91) 3201-2331

## SECRETARIA DE ESTADO DE ASSISTÊNCIA E DESENVOLVIMENTO SOCIAL

Secretária: Eutália Barbosa Rodrigues  
Tel.: Fax: (91) 3254-1373

## SECRETARIA DE ESTADO DE PROJETOS ESTRATÉGICOS

Secretário: Marçílio de Abreu Monteiro  
Tel.: (91) 3201-3690 / 3684 / 3771 Fax: (91) 3201-3683

## SECRETARIA DE ESTADO DE PESCA E AQUICULTURA

Secretária: Antônia do Socorro Pena da Gama  
Tel.: (91) 4006-1286 Fax: (91) 4006-1262

## POLÍCIA CIVIL

Delegado Geral: Raimundo Benassuly Maués Júnior  
Tel.: (91) 4006-9045 Fax: (91) 3252-0050

## POLÍCIA MILITAR DO PARÁ - PM

Comandante Geral: Coronel QOPM Luiz Dário da Silva Teixeira  
Tel.: (91) 3277-5644 Fax: (91) 3277-5644

## CORPO DE BOMBEIROS MILITAR DO PARÁ - CBM

Comandante Geral: Coronel QOBM Paulo Gerson Novaes De Almeida  
Tel.: (91) 4006-8351/8352 Fax: (91) 4006-8353

## SUPERINTENDÊNCIA DO SISTEMA PENITENCIÁRIO DO ESTADO DO PARÁ - SUSIPE

Superintendente: Justiano Alves Júnior  
Tel.: (91) 3230-2214 / 3242-2539 Fax: (91) 3224-6726

## DEPARTAMENTO DE TRÂNSITO DO ESTADO DO PARÁ - DETRAN

Diretor Superintendente: Alberto Campos Ribeiro  
Tel.: (91) 3214-6364 / 6253 Fax: (91) 3214-6249 / 3084-6249

## INSTITUTO DE ASSISTÊNCIA À SAÚDE DOS SERVIDORES DO ESTADO DO PARÁ - IASEP

Presidente: Sandra Helena Moraes Leite  
Tel.: (91) 4006-7954 / 7965 / 7991 / 7994 Fax: (91) 4006-7962 / 7972

## LOTERIA DO ESTADO DO PARÁ - LOTERPA

Presidente: Márcio Alfredo Rodrigues de Oliveira  
Tel.: (91) 3242-3710 / 9027 Direto: 3242-9027 Fax: (91) 3242-9656

## JUNTA COMERCIAL DO ESTADO DO PARÁ - JUCEPA

Presidente: José Artur Guedes Tourinho  
Tel.: (91) 3217-5801 / 5802 / 5803 Fax: (91) 3217-5840

## SECRETARIA DE ESTADO DE AGRICULTURA - SAGRI

Secretário: Cássio Alves Pereira  
Tel.: (91) 3226-8904 / 1363 Fax: (91) 3226-7864 /3246-6168

## INSTITUTO DE TERRAS DO PARÁ - ITERPA

Presidente: José Heder Benatti  
Tel.: (91) 3181-6500 / 6501 Pabx: 3181-6500 Fax: (91) 3229-9488

## INSTITUTO DE METROLOGIA DO PARÁ - IMEP

Presidente: Francisco Sávio Fernandez Miléo  
Tel.: (91) 3246-2554 / 2404 / 1800 Fax: (91) 3266-1526

## AGÊNCIA DE REGULAÇÃO E CONTROLE DE SERVIÇOS PÚBLICOS - ARCON

Diretor Geral: Miguel Fortunato Gomes dos Santos Júnior  
Tel.: (91) 3213-3403 / 3241-1717 Fax: (91) 3213-3418

## CENTRO DE PERÍCIAS CIENTÍFICAS RENATO CHAVES - CPC

Diretor Geral: Raimundo Humberto Pena de Oliveira  
Tel.: (91) 4009-6012 Geral: 4009-6075 Fax: (91) 4009-6016

## INSTITUTO DE GESTÃO PREVIDENCIÁRIA DO ESTADO DO PARÁ - IGEPREV

Presidente: Walter Silveira Franco  
Tel.: (91) 3230-3521 Fax: (91) 3230-3521

## ESCOLA DE GOVERNO DO ESTADO DO PARÁ - EGPA

Diretor Geral: Divino dos Santos  
Tel.: (91) 3214-6802 Fax: (91) 3214-6802

## HOSPITAL “OFIR LOYOLA”

Diretor Geral: Paulo Cardoso Soares  
Tel.: (91) 3342-1100 / 3342-1305 Geral: 3289-1002 Fax: (91) 3289-1009

## CENTRO DE HEMOTERAPIA E HEMATOLOGIA - HEMOPA

Presidente: Maria de Fátima Pombo Montoril  
Tel.: (91) 3242-6905 / 9100 Fax: (91) 3242-6905

## FUNDAÇÃO SANTA CASA DE MISERICÓRDIA DO PARÁ

Presidente: Maurício Cezar Soares Bezerra  
Tel.: (91) 3241-5208 / 4009-2241 Fax: (91) 4009-2299

## FUNDAÇÃO HOSPITAL “GASPAR VIANNA”

Presidente: Benedito Paulo Bezerra  
Tel.: (91) 3276-5665 / 0601 Fax: (91) 3276-1150

## FUNDAÇÃO DA CRIANÇA E DO ADOLESCENTE DO PARÁ - FUNCAP

Presidente: Euníciana Peloso da Silva  
Tel.: (91) 3204-0201 Fax: (91) 3204-0204

## FUNDAÇÃO “CURRO VELHO”

Superintendente: Valmir Carlos Bispo Santos  
Tel.: (91) 3184-9100 Fax: (91) 3184-9109

## FUNDAÇÃO “CARLOS GOMES”

Superintendente: Daniel Freitas de Araújo  
Tel.: (91) 3201-9450 / 3242-7431 Fax: (91) 3201-9450

## INSTITUTO DE ARTES DO PARÁ - IAP

Presidente: Jaime De Oliveira Bibas  
Tel.: (91) 4006-2932 / 2923 / 2924 Fax: (91) 3225-2860

## INSTITUTO DE DESENVOLVIMENTO FLORESTAL DO ESTADO DO PARÁ-IDEFLOR

Diretor Geral: Jorge Alberto Gazel Yared  
Tel.: (91) 3184-3377 / 3362 Fax: (91) 3184-3377

## FUNDAÇÃO CULTURAL DO PARÁ “TANCREDO NEVES” - CENTUR

Presidente: Gerson Banhos Silva de Araújo  
Tel.: (91) 3202-4350 / 4333 Fax: (91) 3202-4351

## COORDENADORIA DE COOPERAÇÃO INTERNACIONAL PARA O DESENVOLVIMENTO SUSTENTÁVEL – CIDS

Secretária-Chefe: Maria de Nazaré Oliveira Imbiriba Mitschein  
Tel.: (91) 3201 – 3773/3201- 3682. Fax: (91) 3201-3624.

## COMPANHIA DE SANEAMENTO DO PARÁ - COSANPA

Presidente: Eduardo de Castro Ribeiro Júnior  
Tel.: (91) 3202-8400 / 8562 Fax: (91) 3226-2739

## COMPANHIA DE HABITAÇÃO DO ESTADO DO PARÁ - COHAB

Presidente: Geraldo Chicre Bitar Pinheiro  
Tel.: (91) 3214-8400/8500/8101/8502 3243-4575 Fax: (91) 3243-0555

## COMPANHIA PARAENSE DE TURISMO - PARATUR

Presidente: Ann Clélia de Barros Pontes  
Tel.: (91) 3223-2130 Fax: (91) 3223-6198

## CENTRAL DE ABASTECIMENTO DO PARÁ S/A - CEASA

Presidente: Marco Antônio Soares Raposo  
Tel.: (91) 3228-9191 / 9260 / 9157 Fax: (91) 3228-9191

## COMPANHIA DE PORTOS E HIDROVIAS DO ESTADO DO PARÁ - CPH

Presidente: Nilton Cesar Almeida Queiroz  
Tel.: (91) 3201-3609 Fax: (91) 3201-3715

## EMPRESA DE ASSISTÊNCIA TÉCNICA E EXTENSÃO RURAL DO ESTADO DO PARÁ - EMATER

Presidente: Williamson do Brasil de Sousa Lima  
Tel.: (91) 3256-1931 / 0150 Fax: (91) 3256-0015

## AGÊNCIA DE DEFESA AGROPECUÁRIA DO ESTADO DO PARÁ

Diretor Geral: Aliomar Arapiraca da Silva  
Tel.: (91) 3210-1104 / 1102 Fax: (91) 3210-1105

## EMPRESA DE PROCESSAMENTO DE DADOS DO ESTADO DO PARÁ - PRODEPA

Presidente: Carlos Renato Lisboa Frances  
Tel.: (91) 3344-5201 / 5208 / 5217 Fax: (91) 3344-5204

## MINISTÉRIO PÚBLICO

Procurador Geral: Geraldo De Mendonça Rocha  
Tel.: (91) 4006-3423 / 3411 / 4006-3416 Cerimonial Fax: (91) 3223-3585

## TRIBUNAL DE JUSTIÇA DO ESTADO - TJE

Presidente: Desembargador Rômulo José Ferreira Nunes  
Tel.: (91) 3205-3000 Fax: (91) 3205-3204

## TRIBUNAL REGIONAL ELEITORAL - TRE

Presidente: Desembargador João José da Silva Maroja  
Tel.: (91) 3241-2358 Fax: (91) 3223-2802

## TRIBUNAL DE CONTAS DO ESTADO - TCE

Presidente: Maria de Lourdes Lima de Oliveira  
Tel.: (91) 3210-0600 / 0602 Fax: (91) 3210-0618

## TRIBUNAL DE CONTAS DOS MUNICÍPIOS - TCM

Presidente: Rosa de Fátima Barge Hage  
Tel.: (91) 3244-4700 Fax: (91) 3244-5634



# Executivo 1

TERÇA-FEIRA, 19 DE JANEIRO DE 2010

## GABINETE DA GOVERNADORA



### DECRETO Nº 2.046, DE 15 DE JANEIRO DE 2010

Declara de utilidade pública, para fins de desapropriação, o imóvel que menciona, situado no Município de Acará, no Estado do Pará, e dá outras providências.

A GOVERNADORA DO ESTADO DO PARÁ, no uso das atribuições que lhe confere o art. 135, inciso V, da Constituição Estadual, e nos termos do art. 5º do Decreto-Lei nº 3.365, de 21 de junho de 1941, e legislação subsequente, e

Considerando que constitui uma das metas prioritárias do atual Governo, a implantação da Rodovia Perna Sul, que vai possibilitar a ligação entre a Alça Viária e a Rodovia PA-252, localizada no Município de Acará, como forma de melhorar e ampliar a malha viária do Estado do Pará e possibilitar o transporte de mercadorias e de pessoas,

#### DECRETA:

Art. 1º Fica declarada de utilidade pública, a fim de ser desapropriada em favor do Estado do Pará – Secretaria de Estado de Desenvolvimento Urbano e Regional, por via amigável ou judicial, a área descrita na poligonal medindo 51,0324ha com perímetro de 17.545,70m e benfeitorias existentes, destinada à implantação da Faixa de Domínio da Rodovia Perna Sul, possuindo as dimensões, limites, confrontações e demais especificações técnicas mencionadas no memorial descritivo a saber:

"Inicia-se a descrição deste perímetro na Estação D2R-M-0204, definida pela coordenada geográfica de Latitude 1°53'13,85" Sul e Longitude 48°21'17,83" Oeste, Elipsóide SAD 69 e pela coordenada plana UTM 9.791.186,031m Norte e 794.274,873m Leste, referida ao meridiano central 51° WGr; desta, segue confrontando com a FAIXA DE DOMÍNIO DA RODOVIA PERNA SUL, com uma distância de 62,49 metros e com o azimute plano de 65°38'30", chega-se na estação D2R-M-0203 de Latitude 1°53'13,01" Sul e Longitude 48°21'15,99" Oeste e de coordenada N = 9.791.211,806m e E = 794.331,804m; desta segue confrontando com EDMAR RUFINO BORGES nos seguintes trechos, seguindo com uma distância de 715,48 metros e com o azimute plano de 140°25'32", chega-se na estação D2R-P-0197 de Latitude 1°53'30,93" Sul e Longitude 48°21'01,23" Oeste e de coordenada N = 9.790.660,318m e E = 794.787,619m; desta, seguindo com uma distância de 103,83 metros e com o azimute plano de 142°17'40", chega-se na estação D2R-P-0194 de Latitude 1°53'33,60" Sul e Longitude 48°20'59,17" Oeste e de coordenada N = 9.790.578,169m e E = 794.851,124m; desta, seguindo com uma distância de 101,66 metros e com o azimute plano de 149°07'33", chega-se na estação D2R-P-0195 de Latitude 1°53'36,44" Sul e Longitude 48°20'57,48" Oeste e de coordenada N = 9.790.490,912m e E = 794.903,293m; desta, seguindo com uma distância de 480,14 metros e com o azimute plano de 152°00'52", chega-se na estação D2R-P-0199 de Latitude 1°53'50,22" Sul e Longitude 48°20'50,17" Oeste e de coordenada N = 9.790.066,917m e E = 795.128,597m; desta, seguindo com uma distância de 135,56 metros e com o azimute plano de 143°29'32", chega-se na estação D2R-P-0152 de Latitude 1°53'53,76" Sul e Longitude 48°20'47,56" Oeste e de coordenada N = 9.789.957,954m e E = 795.209,248m; desta, seguindo com uma distância de 76,03 metros e com o azimute plano de 135°46'56", chega-se na estação D2R-P-0154 de Latitude 1°53'55,53" Sul e Longitude 48°20'45,84" Oeste e de coordenada N = 9.789.903,465m e E = 795.262,269m; desta, seguindo com uma distância de 98,36 metros e com o azimute plano de 130°03'50", chega-se na estação D2R-P-0200 de Latitude 1°53'57,59" Sul e Longitude 48°20'43,41" Oeste e de coordenada N = 9.789.840,157m e E = 795.337,546m; desta, seguindo com uma distância de 116,53 metros e com o azimute plano de 122°36'52", chega-se na estação D2R-P-0202 de Latitude 1°53'59,63" Sul e Longitude 48°20'40,23" Oeste e de coordenada N = 9.789.777,347m e E = 795.435,705m; desta, seguindo com uma distância de 35,57 metros e com o azimute plano de 116°56'56", chega-se na estação D2R-P-0204 de Latitude 1°54'00,15" Sul e Longitude 48°20'39,20" Oeste e de coordenada N = 9.789.761,226m e E = 795.467,414m; desta, seguindo com uma distância de 26,02 metros e com o azimute plano de 115°17'27", chega-se na estação D2R-P-0206 de Latitude 1°54'00,51" Sul e Longitude 48°20'38,44" Oeste e de coordenada N = 9.789.750,109m e E = 795.490,942m; desta, seguindo com uma distância de 308,92 metros e com o azimute plano de 115°27'38", chega-se na estação D2R-M-0301 de Latitude 1°54'04,82" Sul e Longitude 48°20'29,42" Oeste e de coordenada N = 9.789.617,309m e E = 795.769,856m; desta segue

confrontando com ASSOCIAÇÃO DOS MORADORES DA VILA ALIANÇA nos seguintes trechos, seguindo com uma distância de 431,10 metros e com o azimute plano de 113°33'21", chega-se na estação D2R-P-0057 de Latitude 1°54'10,40" Sul e Longitude 48°20'16,63" Oeste e de coordenada N = 9.789.445,024m e E = 796.165,033m; desta, seguindo com uma distância de 98,15 metros e com o azimute plano de 115°48'47", chega-se na estação D2R-P-0191 de Latitude 1°54'11,79" Sul e Longitude 48°20'13,77" Oeste e de coordenada N = 9.789.402,285m e E = 796.253,391m; desta, seguindo com uma distância de 99,78 metros e com o azimute plano de 124°04'24", chega-se na estação D2R-P-0156 de Latitude 1°54'13,60" Sul e Longitude 48°20'11,09" Oeste e de coordenada N = 9.789.346,381m e E = 796.336,044m; desta, seguindo com uma distância de 110,09 metros e com o azimute plano de 132°24'07", chega-se na estação D2R-P-0054 de Latitude 1°54'16,01" Sul e Longitude 48°20'08,46" Oeste e de coordenada N = 9.789.272,145m e E = 796.417,337m; desta segue confrontando com ORLANDO SILVA PAIVA nos seguintes trechos, seguindo com uma distância de 99,43 metros e com o azimute plano de 142°51'00", chega-se na estação D2R-P-0158 de Latitude 1°54'18,59" Sul e Longitude 48°20'06,52" Oeste e de coordenada N = 9.789.192,895m e E = 796.477,382m; desta, seguindo com uma distância de 43,35 metros e com o azimute plano de 148°32'43", chega-se na estação D2R-P-0160 de Latitude 1°54'19,79" Sul e Longitude 48°20'05,78" Oeste e de coordenada N = 9.789.155,917m e E = 796.500,002m; desta, seguindo com uma distância de 62,60 metros e com o azimute plano de 153°31'21", chega-se na estação D2R-P-0162 de Latitude 1°54'21,61" Sul e Longitude 48°20'04,88" Oeste e de coordenada N = 9.789.099,885m e E = 796.527,911m; desta, seguindo com uma distância de 83,11 metros e com o azimute plano de 159°51'08", chega-se na estação D2R-P-0192 de Latitude 1°54'24,15" Sul e Longitude 48°20'03,95" Oeste e de coordenada N = 9.789.021,863m e E = 796.556,537m; desta segue confrontando com a ASSOCIAÇÃO DOS MORADORES DA VILA ALIANÇA, seguindo com uma distância de 148,65 metros e com o azimute plano de 170°17'10", chega-se na estação D2R-M-0359 de Latitude 1°54'28,91" Sul e Longitude 48°20'03,13" Oeste e de coordenada N = 9.788.875,343m e E = 796.581,619m; desta segue confrontando com LUIS ESCARAMANHANI nos seguintes trechos, seguindo com uma distância de 771,52 metros e com o azimute plano de 182°37'19", chega-se na estação D2R-P-0208 de Latitude 1°54'53,99" Sul e Longitude 48°20'04,23" Oeste e de coordenada N = 9.788.104,632m e E = 796.546,327m; desta, seguindo com uma distância de 70,06 metros e com o azimute plano de 179°08'11", chega-se na estação D2R-P-0210 de Latitude 1°54'56,27" Sul e Longitude 48°20'04,20" Oeste e de coordenada N = 9.788.034,579m e E = 796.547,383m; desta, seguindo com uma distância de 196,16 metros e com o azimute plano de 172°23'12", chega-se na estação D2R-P-0164 de Latitude 1°55'02,59" Sul e Longitude 48°20'03,34" Oeste e de coordenada N = 9.787.840,151m e E = 796.573,371m; desta, seguindo com uma distância de 153,09 metros e com o azimute plano de 159°52'09", chega-se na estação D2R-P-0166 de Latitude 1°55'07,27" Sul e Longitude 48°20'01,63" Oeste e de coordenada N = 9.787.696,413m e E = 796.626,059m; desta, seguindo com uma distância de 95,81 metros e com o azimute plano de 151°35'12", chega-se na estação D2R-P-0168 de Latitude 1°55'10,01" Sul e Longitude 48°20'00,16" Oeste e de coordenada N = 9.787.612,147m e E = 796.671,647m; desta, seguindo com uma distância de 313,79 metros e com o azimute plano de 146°29'47", chega-se na estação D2R-P-0170 de Latitude 1°55'18,51" Sul e Longitude 48°19'54,54" Oeste e de coordenada N = 9.787.350,494m e E = 796.844,855m; desta, seguindo com uma distância de 247,72 metros e com o azimute plano de 146°43'23", chega-se na estação D2R-M-0290 de Latitude 1°55'25,24" Sul e Longitude 48°19'50,14" Oeste e de coordenada N = 9.787.143,392m e E = 796.980,776m; desta segue confrontando com VITORIO GOES nos seguintes trechos, seguindo com uma distância de 89,40 metros e com o azimute plano de 144°58'48", chega-se na estação D2R-M-0234 de Latitude 1°55'27,62" Sul e Longitude 48°19'48,47" Oeste e de coordenada N = 9.787.070,175m e E = 797.032,081m; desta, seguindo com uma distância de 285,00 metros e com o azimute plano de 150°00'34", chega-se na estação D2R-P-0172 de Latitude 1°55'35,65" Sul e Longitude 48°19'43,85" Oeste e de coordenada N = 9.786.823,337m e E = 797.174,538m; desta, seguindo com uma distância de 84,58 metros e com o azimute plano de 158°34'13", chega-se na estação D2R-P-0119 de Latitude 1°55'38,21" Sul e Longitude 48°19'42,85" Oeste e de coordenada N = 9.786.744,607m e E = 797.205,439m; desta, seguindo com uma distância de 489,37 metros e com o azimute plano de

159°07'23", chega-se na estação D2R-M-0334 de Latitude 1°55'53,07" Sul e Longitude 48°19'37,19" Oeste e de coordenada N = 9.786.287,365m e E = 797.379,833m; desta segue confrontando com AMADEU PATROCINIO DOS SANTOS nos seguintes trechos, seguindo com uma distância de 263,11 metros e com o azimute plano de 159°12'45", chega-se na estação D2R-P-0214 de Latitude 1°56'01,07" Sul e Longitude 48°19'34,16" Oeste e de coordenada N = 9.786.041,382m e E = 797.473,212m; desta, seguindo com uma distância de 212,94 metros e com o azimute plano de 166°01'15", chega-se na estação D2R-M-0345 de Latitude 1°56'07,79" Sul e Longitude 48°19'32,48" Oeste e de coordenada N = 9.785.834,747m e E = 797.524,652m; desta, seguindo com uma distância de 80,16 metros e com o azimute plano de 176°34'12", chega-se na estação D2R-P-0174 de Latitude 1°56'10,39" Sul e Longitude 48°19'32,32" Oeste e de coordenada N = 9.785.754,729m e E = 797.529,448m; desta, seguindo com uma distância de 187,80 metros e com o azimute plano de 184°26'40", chega-se na estação D2R-P-0176 de Latitude 1°56'16,49" Sul e Longitude 48°19'32,79" Oeste e de coordenada N = 9.785.567,495m e E = 797.514,895m; desta, seguindo com uma distância de 215,23 metros e com o azimute plano de 197°20'08", chega-se na estação D2R-M-0355 de Latitude 1°56'23,17" Sul e Longitude 48°19'34,85" Oeste e de coordenada N = 9.785.362,046m e E = 797.450,765m; desta segue confrontando com MIGUEL GOES nos seguintes trechos, seguindo com uma distância de 71,67 metros e com o azimute plano de 198°01'40", chega-se na estação D2R-P-0178 de Latitude 1°56'25,39" Sul e Longitude 48°19'35,56" Oeste e de coordenada N = 9.785.293,899m e E = 797.428,586m; desta, seguindo com uma distância de 80,83 metros e com o azimute plano de 199°47'01", chega-se na estação D2R-P-0180 de Latitude 1°56'27,87" Sul e Longitude 48°19'36,44" Oeste e de coordenada N = 9.785.217,838m e E = 797.401,227m; desta, seguindo com uma distância de 160,82 metros e com o azimute plano de 200°00'50", chega-se na estação D2R-P-0182 de Latitude 1°56'32,79" Sul e Longitude 48°19'38,22" Oeste e de coordenada N = 9.785.066,733m e E = 797.346,188m; desta, seguindo com uma distância de 99,89 metros e com o azimute plano de 199°53'06", chega-se na estação D2R-P-0184 de Latitude 1°56'35,85" Sul e Longitude 48°19'39,31" Oeste e de coordenada N = 9.784.972,796m e E = 797.312,211m; desta, seguindo com uma distância de 159,06 metros e com o azimute plano de 197°24'29", chega-se na estação D2R-P-0186 de Latitude 1°56'40,79" Sul e Longitude 48°19'40,84" Oeste e de coordenada N = 9.784.821,020m e E = 797.264,624m; desta, seguindo com uma distância de 51,28 metros e com o azimute plano de 195°07'08", chega-se na estação D2R-M-0337 de Latitude 1°56'42,40" Sul e Longitude 48°19'41,27" Oeste e de coordenada N = 9.784.771,515m e E = 797.251,249m; desta segue confrontando com ESTENIO MENEZES DA SILVA nos seguintes trechos, seguindo com uma distância de 125,69 metros e com o azimute plano de 183°47'25", chega-se na estação D2R-P-0188 de Latitude 1°56'46,48" Sul e Longitude 48°19'41,53" Oeste e de coordenada N = 9.784.646,099m e E = 797.242,940m; desta, seguindo com uma distância de 113,94 metros e com o azimute plano de 182°48'57", chega-se na estação D2R-M-0332 de Latitude 1°56'50,18" Sul e Longitude 48°19'41,71" Oeste e de coordenada N = 9.784.532,300m e E = 797.237,343m; desta, segue confrontando com ELIEL PEREIRA FAUSTINO, seguindo com uma distância de 722,74 metros e com o azimute plano de 180°31'54", chega-se na estação D2R-M-0378 de Latitude 1°57'13,69" Sul e Longitude 48°19'41,89" Oeste e de coordenada N = 9.783.809,593m e E = 797.230,637m; desta segue confrontando com a FAIXA DE DOMÍNIO DA RODOVIA PA-252, seguindo com uma distância de 61,84 metros e com o azimute plano de 256°28'52", chega-se na estação D2R-M-0379 de Latitude 1°57'14,17" Sul e Longitude 48°19'43,83" Oeste e de coordenada N = 9.783.795,136m e E = 797.170,506m; desta segue confrontando com ELIEL PEREIRA FAUSTINO, seguindo com uma distância de 709,20 metros e com o azimute plano de 1°05'53", chega-se na estação D2R-M-0320 de Latitude 1°56'51,10" Sul e Longitude 48°19'43,43" Oeste e de coordenada N = 9.784.504,207m e E = 797.184,098m; desta, segue confrontando com ESTENIO MENEZES DA SILVA nos seguintes trechos, seguindo com uma distância de 145,70 metros e com o azimute plano de 359°35'30", chega-se na estação D2R-P-0189 de Latitude 1°56'46,36" Sul e Longitude 48°19'43,47" Oeste e de coordenada N = 9.784.649,901m e E = 797.183,060m; desta, seguindo com uma distância de 96,29 metros e com o azimute plano de 8°05'38", chega-se na estação D2R-M-0338 de Latitude 1°56'43,25" Sul e Longitude 48°19'43,03" Oeste e de coordenada N = 9.784.745,236m e E = 797.196,618m; desta, segue confrontando com AURELIO PAIVA DOS SANTOS nos se-



guintes trechos, seguindo com uma distância de 94,36 metros e com o azimute plano de 6°32'48", chega-se na estação D2R-P-0187 de Latitude 1°56'40,20" Sul e Longitude 48°19'42,69" Oeste e de coordenada N = 9.784.838,980m e E = 797.207,376m; desta, seguindo com uma distância de 161,64 metros e com o azimute plano de 17°25'40", chega-se na estação D2R-P-0185 de Latitude 1°56'35,18" Sul e Longitude 48°19'41,13" Oeste e de coordenada N = 9.784.993,204m e E = 797.255,789m; desta, seguindo com uma distância de 100,03 metros e com o azimute plano de 19°53'07", chega-se na estação D2R-P-0183 de Latitude 1°56'32,12" Sul e Longitude 48°19'40,04" Oeste e de coordenada N = 9.785.087,267m e E = 797.289,812m; desta, seguindo com uma distância de 160,59 metros e com o azimute plano de 20°00'48", chega-se na estação D2R-P-0181 de Latitude 1°56'27,21" Sul e Longitude 48°19'38,27" Oeste e de coordenada N = 9.785.238,162m e E = 797.344,773m; desta, seguindo com uma distância de 78,59 metros e com o azimute plano de 19°48'53", chega-se na estação D2R-P-0179 de Latitude 1°56'24,80" Sul e Longitude 48°19'37,41" Oeste e de coordenada N = 9.785.312,101m e E = 797.371,414m; desta, seguindo com uma distância de 46,47 metros e com o azimute plano de 24°32'59", chega-se na estação D2R-M-0362 de Latitude 1°56'23,43" Sul e Longitude 48°19'36,79" Oeste e de coordenada N = 9.785.354,369m e E = 797.390,721m; desta, segue confrontando com LUIZ ESCARAMANHANI nos seguintes trechos, seguindo com uma distância de 227,44 metros e com o azimute plano de 16°26'39", chega-se na estação D2R-P-0177 de Latitude 1°56'16,33" Sul e Longitude 48°19'34,72" Oeste e de coordenada N = 9.785.572,505m e E = 797.455,105m; desta, seguindo com uma distância de 171,46 metros e com o azimute plano de 5°10'07", chega-se na estação D2R-P-0175 de Latitude 1°56'10,77" Sul e Longitude 48°19'34,23" Oeste e de coordenada N = 9.785.743,271m e E = 797.470,552m; desta, seguindo com uma distância de 81,66 metros e com o azimute plano de 356°24'36", chega-se na estação D2R-M-0361 de Latitude 1°56'08,12" Sul e Longitude 48°19'34,40" Oeste e de coordenada N = 9.785.824,768m e E = 797.465,439m; desta segue confrontando com ORLANDO SILVA PAIVA nos seguintes trechos, seguindo com uma distância de 200,98 metros e com o azimute plano de 346°06'45", chega-se na estação D2R-P-0215 de Latitude 1°56'01,77" Sul e Longitude 48°19'35,97" Oeste e de coordenada N = 9.786.019,874m e E = 797.417,200m; desta, seguindo com uma distância de 260,93 metros e com o azimute plano de 339°04'36", chega-se na estação D2R-M-0351 de Latitude 1°55'53,85" Sul e Longitude 48°19'38,99" Oeste e de coordenada N = 9.786.263,601m e E = 797.324,016m; desta segue confrontando com VITORIO GOES nos seguintes trechos, seguindo com uma distância de 457,77 metros e com o azimute plano de 339°17'51", chega-se na estação D2R-P-0120 de Latitude 1°55'39,93" Sul e Longitude 48°19'44,25" Oeste e de coordenada N = 9.786.691,810m e E = 797.162,187m; desta, seguindo com uma distância de 109,04 metros e com o azimute plano de 338°40'56", chega-se na estação D2R-P-0173 de Latitude 1°55'36,62" Sul e Longitude 48°19'45,53" Oeste e de coordenada N = 9.786.793,391m e E = 797.122,546m; desta, seguindo com uma distância de 270,68 metros e com o azimute plano de 330°00'45", chega-se na estação D2R-M-0350 de Latitude 1°55'29,00" Sul e Longitude 48°19'49,92" Oeste e de coordenada N = 9.787.027,834m e E = 796.987,259m; desta, seguindo com uma distância de 72,28 metros e com o azimute plano de 330°19'39", chega-se na estação D2R-M-0293 de Latitude 1°55'26,96" Sul e Longitude 48°19'51,08" Oeste e de coordenada N = 9.787.090,638m e E = 796.951,476m; desta segue confrontando com LUIS ESCARAMANHANI nos seguintes trechos,, seguindo com uma distância de 275,61 metros e com o azimute plano de 325°21'34", chega-se na estação D2R-P-0171 de Latitude 1°55'19,59" Sul e Longitude 48°19'56,16" Oeste e de coordenada N = 9.787.317,394m e E = 796.794,811m; desta, seguindo com uma distância de 319,29 metros e com o azimute plano de 326°32'32", chega-se na estação D2R-P-0169 de Latitude 1°55'10,93" Sul e Longitude 48°20'01,86" Oeste e de coordenada N = 9.787.583,773m e E = 796.618,781m; desta, seguindo com uma distância de 104,52 metros e com o azimute plano de 331°57'01", chega-se na estação D2R-P-0167 de Latitude 1°55'07,93" Sul e Longitude 48°20'03,46" Oeste e de coordenada N = 9.787.676,017m e E = 796.569,631m; desta, seguindo com uma distância de 165,89 metros e com o azimute plano de 340°22'00", chega-se na estação D2R-P-0165 de Latitude 1°55'02,85" Sul e Longitude 48°20'05,27" Oeste e de coordenada N = 9.787.832,265m e E = 796.513,891m; desta, seguindo com uma distância de 203,20 metros e com o azimute plano de 352°30'22", chega-se na estação D2R-P-0211 de Latitude 1°54'56,30" Sul e Longitude 48°20'06,13" Oeste e de coordenada N = 9.788.033,731m e E = 796.487,389m; desta, seguindo com uma distância de 74,00 metros e com o azimute plano de 359°14'23", chega-se na estação D2R-P-0209 de Latitude 1°54'53,89" Sul e Longitude 48°20'06,17" Oeste e de coordenada N = 9.788.107,728m e E = 796.486,407m; desta, seguindo com uma distância de 752,29 metros e com o azimute plano de 2°48'17", chega-se na estação D2R-M-0281 de Latitude

1°54'29,45" Sul e Longitude 48°20'05,02" Oeste e de coordenada N = 9.788.859,119m e E = 796.523,219m; desta segue confrontando com ORLANDO SILVA PAIVA nos seguintes trechos, seguindo com uma distância de 144,06 metros e com o azimute plano de 350°47'26", chega-se na estação D2R-P-0193 de Latitude 1°54'24,82" Sul e Longitude 48°20'05,77" Oeste e de coordenada N = 9.789.001,321m e E = 796.500,163m; desta, seguindo com uma distância de 76,46 metros e com o azimute plano de 340°07'03", chega-se na estação D2R-P-0163 de Latitude 1°54'22,48" Sul e Longitude 48°20'06,61" Oeste e de coordenada N = 9.789.073,225m e E = 796.474,159m; desta, seguindo com uma distância de 57,56 metros e com o azimute plano de 333°43'31", chega-se na estação D2R-P-0161 de Latitude 1°54'20,80" Sul e Longitude 48°20'07,44" Oeste e de coordenada N = 9.789.124,835m e E = 796.448,680m; desta, seguindo com uma distância de 36,58 metros e com o azimute plano de 329°06'01", chega-se na estação D2R-P-0159 de Latitude 1°54'19,78" Sul e Longitude 48°20'08,05" Oeste e de coordenada N = 9.789.156,221m e E = 796.429,896m; desta, seguindo com uma distância de 97,49 metros e com o azimute plano de 321°55'11", chega-se na estação D2R-P-0053 de Latitude 1°54'17,29" Sul e Longitude 48°20'10,00" Oeste e de coordenada N = 9.789.232,958m e E = 796.369,769m; desta segue confrontando com a ASSOCIAÇÃO DOS MORADORES DA VILA ALIANÇA nos seguintes trechos, seguindo com uma distância de 92,71 metros e com o azimute plano de 313°25'08", chega-se na estação D2R-P-0157 de Latitude 1°54'15,22" Sul e Longitude 48°20'12,18" Oeste e de coordenada N = 9.789.296,681m e E = 796.302,428m; desta, seguindo com uma distância de 99,78 metros e com o azimute plano de 304°04'24", chega-se na estação D2R-P-0190 de Latitude 1°54'13,41" Sul e Longitude 48°20'14,85" Oeste e de coordenada N = 9.789.352,585m e E = 796.219,775m; desta, seguindo com uma distância de 97,48 metros e com o azimute plano de 295°45'27", chega-se na estação D2R-P-0058 de Latitude 1°54'12,03" Sul e Longitude 48°20'17,70" Oeste e de coordenada N = 9.789.394,947m e E = 796.131,979m; desta, seguindo com uma distância de 457,99 metros e com o azimute plano de 295°03'50", chega-se na estação D2R-M-0297 de Latitude 1°54'05,74" Sul e Longitude 48°20'31,12" Oeste e de coordenada N = 9.789.588,967m e E = 795.717,112m; desta segue confrontando com EDMAR RUFINO BORGES nos seguintes trechos, seguindo com uma distância de 273,60 metros e com o azimute plano de 293°00'08", chega-se na estação D2R-P-0207 de Latitude 1°54'02,27" Sul e Longitude 48°20'39,27" Oeste e de coordenada N = 9.789.695,881m e E = 795.465,266m; desta, seguindo com uma distância de 28,28 metros e com o azimute plano de 295°22'48", chega-se na estação D2R-P-0205 de Latitude 1°54'01,88" Sul e Longitude 48°20'40,10" Oeste e de coordenada N = 9.789.708,004m e E = 795.439,712m; desta, seguindo com uma distância de 44,59 metros e com o azimute plano de 297°56'09", chega-se na estação D2R-P-0203 de Latitude 1°54'01,20" Sul e Longitude 48°20'41,37" Oeste e de coordenada N = 9.789.728,893m e E = 795.400,319m; desta, seguindo com uma distância de 123,39 metros e com o azimute plano de 302°59'42", chega-se na estação D2R-P-0201 de Latitude 1°53'59,02" Sul e Longitude 48°20'44,72" Oeste e de coordenada N = 9.789.796,087m e E = 795.296,830m; desta, seguindo com uma distância de 101,75 metros e com o azimute plano de 310°12'26", chega-se na estação D2R-P-0155 de Latitude 1°53'56,89" Sul e Longitude 48°20'47,24" Oeste e de coordenada N = 9.789.861,773m e E = 795.219,121m; desta, seguindo com uma distância de 84,00 metros e com o azimute plano de 316°09'52", chega-se na estação D2R-P-0153 de Latitude 1°53'54,92" Sul e Longitude 48°20'49,12" Oeste e de coordenada N = 9.789.922,366m e E = 795.160,942m; desta, seguindo com uma distância de 144,10 metros e com o azimute plano de 323°44'31", chega-se na estação D2R-P-0198 de Latitude 1°53'51,14" Sul e Longitude 48°20'51,88" Oeste e de coordenada N = 9.790.038,559m e E = 795.075,721m; desta, seguindo com uma distância de 477,34 metros e com o azimute plano de 332°01'25", chega-se na estação D2R-P-0196 de Latitude 1°53'37,44" Sul e Longitude 48°20'59,14" Oeste e de coordenada N = 9.790.460,122m e E = 794.851,795m; desta, seguindo com uma distância de 101,66 metros e com o azimute plano de 329°07'33", chega-se na estação D2R-P-0212 de Latitude 1°53'34,60" Sul e Longitude 48°21'00,83" Oeste e de coordenada N = 9.790.547,379m e E = 794.799,626m; desta, seguindo com uma distância de 98,41 metros e com o azimute plano de 322°04'35", chega-se na estação D2R-P-0213 de Latitude 1°53'32,08" Sul e Longitude 48°21'02,79" Oeste e de coordenada N = 9.790.625,008m e E = 794.739,142m; desta, seguindo com uma distância de 728,21 metros e com o azimute plano de 320°23'27", chega-se na estação D2R-M-0204, ponto inicial da descrição deste perímetro. Todas as coordenadas aqui descritas estão georreferenciadas ao Sistema Geodésico Brasileiro, a partir das estações ativas da RBMC de Marabá, de coordenadas E = 708.119,046m e N = 9.407.00,139m, RBMC de Imperatriz de coordenadas E = 223.346,605m e N = 9.392.439,519m, e RBMC de São Luiz de coordenadas E = 587.589,517m e N = 9.713.355,034m encontram-se representadas no Sistema UTM,

referenciadas ao Meridiano Central 51° WGr e 45° WGr, tendo como o Datum o SAD-69. Todos os azimutes e distâncias, áreas e perímetros foram calculados no plano de projeção UTM. " Art. 2º A Procuradoria-Geral do Estado, em conjunto com a Secretaria de Desenvolvimento Urbano e Regional - SEDURB promoverão as medidas administrativas e/ou judiciais que se fizerem necessárias à consecução do ato previsto no artigo anterior, ficando, desde logo, autorizados a invocar o caráter de urgência, no processo judicial de desapropriação, com fundamento no art. 15 do Decreto-Lei Federal nº 3.365, de 21 de junho de 1941, com as alterações que lhe foram impostas pelo Decreto-Lei nº 1.075, de 1970, ambos recepcionados pela Constituição Federal de 1988.

Art. 3º Ocorrendo eventual incidência da poligonal descrita no art. 1º deste Decreto, sobre faixa de domínio da União, quando submetida a regime enfiteutico, em que o domínio útil pertence ao particular, a consumação do procedimento expropriatório ficará condicionada à prévia e expressa anuência por parte da Secretaria do Patrimônio da União do Ministério do Planejamento.

§ 1º Configurada a hipótese prevista no caput deste artigo, haverá a necessidade de celebração de termo de ajuste entre os Governos Estadual e Federal, de modo a definir qual a forma jurídica mais adequada para disponibilizar a área à Faixa de Domínio da Rodovia Perna Sul.

§ 2º Em caso de superposição com áreas de pleno domínio da União, estas serão excluídas do procedimento expropriatório de que trata este Decreto, aplicando-se, no que couber, as diretrizes fixadas no parágrafo anterior.

Art. 4º As despesas com a execução do presente Decreto correrão por conta de recursos do Tesouro do Estado.

Art. 5º Este Decreto entra em vigor na data de sua publicação, revogadas as disposições em contrário.

PALÁCIO DO GOVERNO, 15 de janeiro de 2010.

#### ANA JÚLIA DE VASCONCELOS CAREPA

Governadora do Estado

#### DECRETO DE 18 DE JANEIRO DE 2010

A GOVERNADORA DO ESTADO DO PARÁ, usando das atribuições que lhe são conferidas pelo art. 135, inciso XX, da Constituição do Estado, e

Considerando a decisão proferida pelo Diretor-Geral da Agência de Defesa Agropecuária do Estado do Pará - ADEPARÁ, através da Portaria nº 2.282/2009-ADEPARÁ, de 27 de agosto de 2009, publicada no Diário Oficial do Estado nº 31.493, de 28 de agosto de 2009, referente ao Processo Administrativo Disciplinar nº 2008/266888;

Considerando, ainda, o Parecer nº 35/2009 da Consultoria-Geral Estado,

R E S O L V E:

Art. 1º Demitir ERÇO MARTINS RIBEIRO, ocupante do cargo de Técnico em Defesa e Inspeção Agropecuária - Médico Veterinário, matrícula nº 54193773, lotado na Unidade Local de Sanidade Agropecuária (ULSA) - Conceição do Araguaia/PA, por transgressão disciplinar prevista no art. 190, inciso XIII, da Lei nº 5.810, de 1994.

Art. 2º Este Decreto entra em vigor na data de sua publicação.

PALÁCIO DO GOVERNO, 18 de janeiro de 2010.

#### ANA JÚLIA DE VASCONCELOS CAREPA

Governadora do Estado

#### DECRETO

A GOVERNADORA DO ESTADO RESOLVE:

exonerar, de acordo com o art. 60, inciso I, da Lei nº 5.810, de 24 de janeiro de 1994, MIRIA DA SILVA GRUNVALD do cargo em comissão de Gerente de Grupo Técnico, código GEP-DAS-011.2, com lotação na Fundação Pública Estadual Hospital de Clínicas Gaspar Vianna, a contar de 12 de janeiro de 2010.

PALÁCIO DO GOVERNO, 18 DE JANEIRO DE 2010.

#### ANA JÚLIA DE VASCONCELOS CAREPA

Governadora do Estado

#### DECRETO

A GOVERNADORA DO ESTADO RESOLVE:

nomear, de acordo com o art. 6º, inciso II, da Lei nº 5.810, de 24 de janeiro de 1994, ELY MARIA NEVES DE SOUSA para exercer o cargo em comissão de Gerente de Grupo Técnico, código GEP-DAS-011.2, com lotação na Fundação Pública Estadual Hospital de Clínicas Gaspar Vianna, a contar de 12 de janeiro de 2010.

PALÁCIO DO GOVERNO, 18 DE JANEIRO DE 2010.

#### ANA JÚLIA DE VASCONCELOS CAREPA

Governadora do Estado

#### DECRETO

A GOVERNADORA DO ESTADO RESOLVE:

nomear, de acordo com o art. 6º, inciso II, da Lei nº 5.810, de 24 de janeiro de 1994, LORENA MARIA DA CUNHA BEZERRA para exercer o cargo em comissão de Gerente de Grupo Técnico, código GEP-DAS-011.2, com lotação na Fundação Pública Estadual Hospital de Clínicas Gaspar Vianna, a contar de 15 de janeiro de 2010.

PALÁCIO DO GOVERNO, 18 DE JANEIRO DE 2010.

#### ANA JÚLIA DE VASCONCELOS CAREPA

Governadora do Estado

**DECRETO**

A GOVERNADORA DO ESTADO RESOLVE:

nomear, de acordo com o art. 6º, inciso II, da Lei nº 5.810, de 24 de janeiro de 1994, LUCILÉA CARREIRA PESSOA para exercer o cargo em comissão de Gerente de Grupo Técnico, código GEP-DAS-011.2, com lotação na Fundação Pública Estadual Hospital de Clínicas Gaspar Vianna, a contar de 15 de janeiro de 2010. PALÁCIO DO GOVERNO, 18 DE JANEIRO DE 2010.

**ANA JÚLIA DE VASCONCELOS CAREPA**

Governadora do Estado

**DECRETO**

A GOVERNADORA DO ESTADO RESOLVE:

exonerar de acordo com o art. 6º, inciso I, da Lei nº 5.810, de 24 de janeiro de 1994, HELOISA HELENA DE MENEZES VEIGA BRITO do cargo em comissão de Assessor Especial I, com lotação na Governadoria do Estado.

PALÁCIO DO GOVERNO, 18 DE JANEIRO DE 2010.

**ANA JÚLIA DE VASCONCELOS CAREPA**

Governadora do Estado

**DECRETO**

A GOVERNADORA DO ESTADO RESOLVE:

nomear, de acordo com o art. 6º, inciso II, da Lei nº 5.810, de 24 de janeiro de 1994, LUIZA HELENA DE ANDRADE MOURA CARVALHO para exercer o cargo em comissão de Assessor Especial II, com lotação na Governadoria do Estado.

PALÁCIO DO GOVERNO, 18 DE JANEIRO DE 2010.

**ANA JÚLIA DE VASCONCELOS CAREPA**

Governadora do Estado

## CASA CIVIL DA GOVERNADORIA

### PORTARIA Nº 0067/2010-SCCG, DE 18 DE JANEIRO DE 2010

O SUBCHEFE DA CASA CIVIL DA GOVERNADORIA DO ESTADO, no uso das atribuições que lhe foram delegadas pela Portaria nº 914/2008-CCG de 24/04/2008, e CONSIDERANDO O PROCESSO Nº 2010/12759-PG DE 15/01/2010

**R E S O L V E:**

Suspender por necessidades de serviços o período de gozo das férias do servidor, Marcos Sebastião Lima, lotados nesta Governadoria do Estado, concedida através da Portaria nº 1.930/2009-SCCG de 28/12/2009 publicada no DOE nº 31.575 de 29/12/2009.

DÊ-SE CIÊNCIA, PUBLIQUE-SE E CUMPRA-SE, SUBCHEFIA DA CASA CIVIL DA GOVERNADORIA, 18 de Janeiro de 2010.

ANGELO AFONSO DE SOUZA LIMA

Subchefe da Casa Civil da Governadoria do Estado

### RESUMO DA PORTARIA Nº 036/2010-SCCG, DE 15 DE JANEIRO DE 2010.

Nome : João Horacio de Moraes David  
Cargo : Assessor Especial I  
Nº de Diárias : 1. ½ (uma e meia)  
Origem : Belém/Pa  
Destino : Acará  
Objetivo : Acompanhar a senhora Governadora do Estado na cerimônia de inauguração de estradas, a serviço do Governo do Estado

Período : 15 e 16/01/2010

ANGELO AFONSO DE SOUZA LIMA

Subchefe da Casa Civil da Governadoria do Estado

### RESUMO DA PORTARIA Nº 037/2010-SCCG, DE 15 DE JANEIRO DE 2010.

Nome : Newton Aragão de Menezes Junior  
Cargo : Assessor de Gabinete II  
Nº de Diárias : 1. ½ (uma e meia)  
Origem : Belém/Pa  
Destino : Acará  
Objetivo : Conduzir os Assessores do Cerimonial para a cerimônia de Inauguração de estradas, a serviço do Governo do Estado

Período : 15 e 16/01/2010

ANGELO AFONSO DE SOUZA LIMA

Subchefe da Casa Civil da Governadoria do Estado

### RESUMO DA PORTARIA Nº 038/2010-SCCG, DE 15 DE JANEIRO DE 2010.

Nome : Paulo Otavio Gomes de Lima  
Cargo : Assessor de Gabinete II

Nº de Diárias : ½ (meia)  
Origem : Belém/Pa  
Destino : Acará  
Objetivo : Conduzir a Chefia do Cerimonial para cerimônia de inauguração de estradas, a serviço do Governo do Estado

Período : 16/01/2010

ANGELO AFONSO DE SOUZA LIMA

Subchefe da Casa Civil da Governadoria do Estado

### RESUMO DA PORTARIA Nº 039/2010-SCCG, DE 15 DE JANEIRO DE 2010.

Nome : Marcia Gentil Nogueira de Freitas  
Cargo : Assessor Especial II  
Nº de Diárias : ½ (meia)  
Origem : Belém/Pa  
Destino : Acará  
Objetivo : Acompanhar a senhora Governadora do Estado na cerimônia de inauguração de estradas, a serviço do Governo do Estado

Período : 16/01/2010

ANGELO AFONSO DE SOUZA LIMA

Subchefe da Casa Civil da Governadoria do Estado

### RESUMO DA PORTARIA Nº 040/2010-SCCG, DE 15 DE JANEIRO DE 2010.

Nome : Maria Antonia Sousa de Souza  
Cargo : Assessor Especial I  
Nº de Diárias : 4.½ (quatro e meia)  
Origem : Belém/Pa  
Destino : Cachoeira do Arari  
Objetivo : Realizar atividade precursora a agenda da Exmª Governadora, referente a Festividade do Padroeiro do Município, a serviço do Governo do Estado

Período : 17 a 21/01/2010

ANGELO AFONSO DE SOUZA LIMA

Subchefe da Casa Civil da Governadoria do Estado

### RESUMO DA PORTARIA Nº 041/2010-SCCG, DE 15 DE JANEIRO DE 2010.

Nome : Nilton Cezar da Silva Rodrigues  
Cargo : Assessor de Gabinete I  
Nº de Diárias : 4.½ (quatro e meia)  
Origem : Belém/Pa  
Destino : Cachoeira do Arari  
Objetivo : Dar apoio de transporte a servidora Maria Antonia Sousa de Souza, que participará da atividade precursora a agenda da Exmª Governadora, referente a Festividade do Padroeiro do Município, a serviço do Governo do Estado

Período : 17 a 21/01/2010

ANGELO AFONSO DE SOUZA LIMA

Subchefe da Casa Civil da Governadoria do Estado

### RESUMO DA PORTARIA Nº 042/2010-SCCG, DE 15 DE JANEIRO DE 2010.

Nome : Gizele Barbosa Mendes  
Cargo : Assessor Especial I  
Nº de Diárias : 3.½ (três e meia)  
Origem : Belém/Pa  
Destino : Acará  
Objetivo : Realizar Atividade precursora a Agenda da Exmª Governadora do Estado, a serviço do Governo do Estado

Período : 13 a 16/01/2010

ANGELO AFONSO DE SOUZA LIMA

Subchefe da Casa Civil da Governadoria do Estado

### RESUMO DA PORTARIA Nº 043/2010-SCCG, DE 15 DE JANEIRO DE 2010.

Nome : Marcelo Marcio Nahum Gomes  
Cargo : Assessor de Gabinete II  
Nº de Diárias : 3.½ (três e meia)  
Origem : Belém/Pa  
Destino : Acará  
Objetivo : Dar apoio de transporte a servidora Gizele Barbosa Mendes, que participará de Atividade precursora a Agenda da Exmª Governadora do Estado, a serviço do Governo do Estado

Período : 13 a 16/01/2010

ANGELO AFONSO DE SOUZA LIMA

Subchefe da Casa Civil da Governadoria do Estado

### RESUMO DA PORTARIA Nº 044/2010-SCCG, DE 15 DE JANEIRO DE 2010.

Nome : Jânio Marçal Miglio Nascimento  
Cargo : Assessor Especial I  
Nº de Diárias : ½ (meia)  
Origem : Belém/Pa  
Destino : Mojú  
Objetivo : Reunir com Liderança locais e Membros da Prefeitura, a serviço do Governo do Estado

Período : 13/01/2010

ANGELO AFONSO DE SOUZA LIMA

Subchefe da Casa Civil da Governadoria do Estado

## CASA MILITAR DA GOVERNADORIA

### SUPRIMENTO DE FUNDO NÚMERO DE PUBLICAÇÃO: 62121

Portaria: 012

Prazo para Aplicação (em dias): 20

Prazo para Prestação de Contas (em dias): 10

Servidor: ANA LAURA CARVALHO DOS SANTOS MILHOMEM

Cargo: MAJ QOPM

Matrícula Funcional: 52890761

Recurso(s):

Programa de Trabalho Fonte do Recurso Natureza da Despesa Valor

04122120024170000 0101000000 339030

3,500.00

Ordenador: RAIMUNDO DE OLIVEIRA PANTOJA JUNIOR

**DIÁRIA****NÚMERO DE PUBLICAÇÃO: 62137****ERRATA DA PUBLICAÇÃO Nº 61571****PORTARIA: 010**

Objetivo: Segurança Governamental

Fundamento Legal: Lei Nº 5.810 de 24 janeiro de 1994

Origem: BELÉM/PA - BRASIL

Destino(s):

Cachoeira do Arari/PA - Brasil<br

Servidor(es):

50655342/AMARO DA SILVA DE ALMEIDA (CB PM) / 1.5 diárias (Completa) / de 19/01/2010 a 20/01/2010

33975801/EVALDO DAS NEVES GOUVEA (SUBTEN PM) / 1.5

diárias (Completa) / de 19/01/2010 a 20/01/2010

572129321/LEONARDO JANAÚ DE MORAES (MOTORISTA) / 1.5

diárias (Completa) / de 19/01/2010 a 20/01/2010

51095402/LUIZ ANDRÉ CONCEIÇÃO MAUÉS (CAP QOPM) / 1.5

diárias (Completa) / de 19/01/2010 a 20/01/2010

53858141/MICHEL CÍRIO MONTEIRO BARROS (2º SGT PM) /

1.5 diárias (Completa) / de 19/01/2010 a 20/01/2010<br

Ordenador: RAIMUNDO DE OLIVEIRA PANTOJA JUNIOR

## AÇÃO SOCIAL INTEGRADA DO PALÁCIO DO GOVERNO

### REPUBLICAÇÃO DE EXTRATO DE CONVÊNIO POR CONTER INCORREÇÕES

**NÚMERO DE PUBLICAÇÃO: 62075****Nº DO CONVÊNIO: 33/2009**

**PARTES:** AÇÃO SOCIAL INTEGRADA DO PALACIO DO GOVERNO - ASIPAG CNPJ: 05.046.503/0001-11 E ASSOCIAÇÃO DOS MOTOTAXISTA DE IGARAPE MIRI CNPJ: 07.245.753/000-06

**OBJETO E JUSTIFICATIVA:** LIBERAÇÃO DE RECURSO FINANCEIRO PARA EXECUÇÃO DO PROJETO " DE GARUPA NA INFORMATICA" ONDE TEM COMO OBJETO A AQUISIÇÃO DE COMPUTADORES, NOBREAK, SWITH, IMPRESSORA, CADEIRAS, MESAS, CABO DE REDE, CONECTOR, IMPRESSORA A LASER E ESTABILIZADORES.

**VIGÊNCIA:** 29/12/2009 A 29/06/2010

**VALOR:** R\$ 30.000,00

**DOTAÇÃO ORÇAMENTÁRIA:** 35201.0824412454904000.33504300.350201.0001024904C



**FONTE DE RECURSO: 0101**

**FORO:** BELÉM

**DATA DA ASSINATURA: 29/12/2009**

**ORDENADOR RESPONSÁVEL: PIO X SAMPAIO LEITE RESPONSÁVEL PELA ENTIDADE RECEBEDORA DOS RECURSOS: JOSE MARIA FONSECA DE SOUZA ENDEREÇO COMPLETO DAS PARTES E DATA DA CRIAÇÃO DA ENTIDADE:** AV. CONSELHEIRO FURTADO 2499 CREMAÇÃO BELÉM-PA CEP: 66040-100 E ROD MOURA CARVALHO S/N CINCO BOCAS CEP: 68430-000 CRIAÇÃO EM 11/10/2001.

## DEFENSORIA PÚBLICA DO ESTADO

**DIÁRIA  
NÚMERO DE PUBLICAÇÃO: 61834  
PORTARIA: 7164/09**

Objetivo: conduzir o Defensor Público Paulo Roberto Silva Avelar ao referido distrito de mosqueiro  
Fundamento Legal: Lei nº 5810/94 e o Decreto Estadual nº 734/92

Origem: BELÉM/PA - BRASIL

Destino(s):

mosqueiro/PA - Brasil<br

Servidor(es):

57201668/Luciano Batista Santos Braga (motorista) / 0.5 diárias (Completa) / de 01/12/2009 a 01/12/2009<br

Ordenador: PAULO CESAR MARTINS DE ARAUJO BONA

**RATIFICAÇÃO DE DISPENSA DE LICITAÇÃO  
NÚMERO DE PUBLICAÇÃO: 62072**

Ato: 001/2010

Numero da Dispensa: 423230/2009

Data: 18/01/2010

Ordenador: ANTONIO ROBERTO FIGUEIREDO CARDOSO

Diária

**NÚMERO DE PUBLICAÇÃO: 61841  
PORTARIA: 7165/09**

Objetivo: participar de sessão do tribunal do júri no referido município

Fundamento Legal: Lei nº 5810/94 e o Decreto Estadual nº 734/92

Origem: BREVES/PA - BRASIL

Destino(s):

portel/PA - Brasil<br

Servidor(es):

57191056/Kelly Aparecida Soares (defensor público) / 1.5 diárias (Completa) / de 03/11/2009 a 04/12/2009

57191056/Kelly Aparecida Soares (defensor público) / 1.5 diárias (Completa) / de 22/11/2009 a 23/11/2009<br

Ordenador: PAULO CESAR MARTINS DE ARAUJO BONA

**DIÁRIA  
NÚMERO DE PUBLICAÇÃO: 61806  
PORTARIA: 7155/09**

Objetivo: Fazer atendimentos e entrevistas aos internos do Centro de Recuperação Feminino e Projeto Auto Estima  
Fundamento Legal: Lei nº 5810/94 e o Decreto Estadual nº 734/92

Origem: BELÉM/PA - BRASIL

Destino(s):

ananindeua/PA - Brasil<br

Servidor(es):

57211889/Raimundo de Jesus dos Santos Souza (pedagogo) / 0.5 diárias (Deslocamento) / de 09/12/2009 a 09/12/2009

55588059/Rosana Maria Freitas de Lemos (psicólogo) / 0.5 diárias (Deslocamento) / de 09/12/2009 a 09/12/2009

54192548/Rosinaldo de Oliveira Rodrigues (pedagogo) / 0.5 diárias (Deslocamento) / de 09/12/2009 a 09/12/2009<br

Ordenador: PAULO CESAR MARTINS DE ARAUJO BONA

**DIÁRIA  
NÚMERO DE PUBLICAÇÃO: 61810**

Portaria: 7160/09

Objetivo: fazer atendimento jurídico carcerário aos internos do Centro de Recuperação do Coqueiro - CRC

Fundamento Legal: Lei nº 5810/94 e o Decreto Estadual nº 734/92

Origem: BELÉM/PA - BRASIL

Destino(s):

ananindeua/PA - Brasil<br

Servidor(es):

55586722/Fábio Guimarães Lima (defensor público) / 0.5 diárias (Deslocamento) / de 02/12/2009 a 02/12/2009<br

Ordenador: PAULO CESAR MARTINS DE ARAUJO BONA

**DIÁRIA  
NÚMERO DE PUBLICAÇÃO: 61814  
PORTARIA: 7161/09**

Objetivo: conduzir o Defensor Público Fábio Guimarães Lima ao referido município

Fundamento Legal: Lei nº 5810/94 e o Decreto Estadual nº 734/92

Origem: BELÉM/PA - BRASIL

Destino(s):

ananindeua/PA - Brasil<br

Servidor(es):

57211823/Luis Carlos de Almeida Rodrigues (motorista) / 0.5 diárias (Deslocamento) / de 02/12/2009 a 02/12/2009<br

Ordenador: PAULO CESAR MARTINS DE ARAUJO BONA

**DIÁRIA  
NÚMERO DE PUBLICAÇÃO: 61825  
PORTARIA: 7163/09**

Objetivo: desenvolver atividade jurídica

Fundamento Legal: Lei nº 5810/94 e o Decreto Estadual nº 734/92

Origem: BELÉM/PA - BRASIL

Destino(s):

mosqueiro/PA - Brasil<br

Servidor(es):

30847101/Paulo Roberto Silva Avelar (defensor público) / 0.5 diárias (Deslocamento) / de 01/12/2009 a 01/12/2009<br

Ordenador: PAULO CESAR MARTINS DE ARAUJO BONA

**DIÁRIA  
NÚMERO DE PUBLICAÇÃO: 61903  
PORTARIA: 7167/09**

Objetivo: desenvolver atividade jurídica e participar de mutirão judiciário

Fundamento Legal: Lei nº 5810/94 e o Decreto Estadual nº 734/92

Origem: PARAGOMINAS/PA - BRASIL

Destino(s):

limoeiro do ajuru/PA - Brasil<br

Servidor(es):

3088985/Raimundo Elias de Souza Mendes (defensor público) / 4.5 diárias (Completa) / de 07/12/2009 a 11/12/2009<br

Ordenador: PAULO CESAR MARTINS DE ARAUJO BONA

**DIÁRIA  
NÚMERO DE PUBLICAÇÃO: 61908  
PORTARIA: 7168/09**

Objetivo: participar da semana de conciliação no referido município

Fundamento Legal: Lei nº 5810/94 e o Decreto Estadual nº 734/92

Origem: BELÉM/PA - BRASIL

Destino(s):

ponta de pedras/PA - Brasil<br

Servidor(es):

3084035/Ruy Guilherme Galvão de Souza (defensor público) / 4.5 diárias (Completa) / de 07/12/2009 a 11/12/2009<br

Ordenador: PAULO CESAR MARTINS DE ARAUJO BONA

**DIÁRIA  
NÚMERO DE PUBLICAÇÃO: 61910  
PORTARIA: 7169/09**

Objetivo: desenvolver atividade jurídica e participar de audiências no referido município

Fundamento Legal: Lei nº 5810/94 e o Decreto Estadual nº 734/92

Origem: BELÉM/PA - BRASIL

Destino(s):

cachoeira do arari/PA - Brasil<br

Servidor(es):

5098777/Maria das Graças Gomes Pavão (defensor público) / 5.5 diárias (Completa) / de 07/12/2009 a 12/12/2009<br

Ordenador: PAULO CESAR MARTINS DE ARAUJO BONA

**DIÁRIA  
NÚMERO DE PUBLICAÇÃO: 61915  
PORTARIA: 7171/09**

Objetivo: desenvolver atividade jurídica no referido município

Fundamento Legal: Lei nº 5810/94 e o Decreto Estadual nº 734/92

Origem: CAPANEMA/PA - BRASIL

Destino(s):

primavera/PA - Brasil<br

Servidor(es):

55589068/André Martins Pereira (defensor público) / 0.5 diárias (Completa) / de 04/11/2009 a 04/11/2009

55589068/André Martins Pereira (defensor público) / 0.5 diárias (Completa) / de 11/11/2009 a 11/11/2009

55589068/André Martins Pereira (defensor público) / 0.5 diárias (Completa) / de 18/11/2009 a 18/11/2009

55589068/André Martins Pereira (defensor público) / 0.5 diárias (Completa) / de 25/11/2009 a 25/11/2009<br

Ordenador: PAULO CESAR MARTINS DE ARAUJO BONA

**DIÁRIA  
NÚMERO DE PUBLICAÇÃO: 61922  
PORTARIA: 7172/09**

Objetivo: desenvolver atividade jurídica e mutirão no referido município

Fundamento Legal: Lei nº 5810/94 e o Decreto Estadual nº 734/92

Origem: BRAGANÇA/PA - BRASIL

Destino(s):

santa luzia do para/PA - Brasil<br

Servidor(es):

55589140/Reginaldo Taveira Ribeiro (defensor público) / 0.5 diárias (Completa) / de 19/11/2009 a 19/11/2009

55589140/Reginaldo Taveira Ribeiro (defensor público) / 0.5 diárias (Completa) / de 26/11/2009 a 26/11/2009<br

Ordenador: PAULO CESAR MARTINS DE ARAUJO BONA

**DIÁRIA  
NÚMERO DE PUBLICAÇÃO: 61926  
PORTARIA: 7173/09**

Objetivo: participar da solenidade de abertura do mutirão fundiário que integra a programação da semana da conciliação

Fundamento Legal: Lei nº 5810/94 e o Decreto Estadual nº 734/92

Origem: CONCEIÇÃO DO ARAGUAIA/PA - BRASIL

Destino(s):

marabá/PA - Brasil<br

Servidor(es):

55589169/Rogério Siqueira dos Santos (defensor público) / 1.5 diárias (Completa) / de 24/11/2009 a 25/11/2009<br

Ordenador: PAULO CESAR MARTINS DE ARAUJO BONA

**DIÁRIA  
NÚMERO DE PUBLICAÇÃO: 61929  
PORTARIA: 7174/09**

Objetivo: desenvolver atividade jurídica e participar do tribunal do júri

Fundamento Legal: Lei nº 5810/94 e o Decreto Estadual nº 734/92

Origem: BRAGANÇA/PA - BRASIL

Destino(s):

santa luzia do para/PA - Brasil<br

Servidor(es):

55589140/Reginaldo Taveira Ribeiro (defensor público) / 1.5 diárias (Completa) / de 01/12/2009 a 02/12/2009<br

Ordenador: PAULO CESAR MARTINS DE ARAUJO BONA

**DIÁRIA  
NÚMERO DE PUBLICAÇÃO: 61932  
PORTARIA: 7175/09**

Objetivo: realizar atendimento jurídico vinculado a Vara Agrária

Fundamento Legal: Lei nº 5810/94 e o Decreto Estadual nº 734/92

Origem: CONCEIÇÃO DO ARAGUAIA/PA - BRASIL

Destino(s):

marabá/PA - Brasil<br

Servidor(es):

55589169/Rogério Siqueira dos Santos (defensor público) / 2.5 diárias (Completa) / de 01/12/2009 a 03/12/2009<br

Ordenador: PAULO CESAR MARTINS DE ARAUJO BONA

**DIÁRIA  
NÚMERO DE PUBLICAÇÃO: 61938  
PORTARIA: 7179/09**

Objetivo: Fazer atendimentos e entrevistas aos internos do Centro de Recuperação Feminino-CRF e dar andamento do projeto Cine-Arte.

Fundamento Legal: Lei nº 5810/94 e o Decreto Estadual nº 734/92

Origem: BELÉM/PA - BRASIL

Destino(s):

ananindeua/PA - Brasil<br

Servidor(es):

57201133/Maria Lima dos Santos (assistente social) / 0.5 diárias (Deslocamento) / de 19/11/2009 a 19/11/2009

57211889/Raimundo de Jesus dos Santos Souza (pedagogo) / 0.5 diárias (Deslocamento) / de 19/11/2009 a 19/11/2009

55588059/Rosana Maria Freitas de Lemos (psicologo) / 0.5 diárias (Deslocamento) / de 19/11/2009 a 19/11/2009

54192548/Rosinaldo de Oliveira Rodrigues (pedagogo) / 0.5 diárias (Deslocamento) / de 19/11/2009 a 19/11/2009<br

Ordenador: PAULO CESAR MARTINS DE ARAUJO BONA

#### DIÁRIA

**NÚMERO DE PUBLICAÇÃO: 61942**

**PORTARIA: 7180/09**

Objetivo: de fazer atendimento e entrevista aos internos do Centro de Recuperação do Coqueiro – CRC e projeto cine-arte  
Fundamento Legal: Lei nº 5810/94 e o Decreto Estadual nº 734/92

Origem: BELÉM/PA - BRASIL

Destino(s):

santa izabel do para/PA - Brasil<br

Servidor(es):

55588059/Rosana Maria Freitas de Lemos (psicologo) / 0.5 diárias (Deslocamento) / de 18/11/2009 a 18/11/2009<br

Ordenador: PAULO CESAR MARTINS DE ARAUJO BONA

#### DIÁRIA

**NÚMERO DE PUBLICAÇÃO: 61948**

**PORTARIA: 7181/09**

Objetivo: Fazer atendimentos e entrevistas aos internos do Centro de Recuperação do Coqueiro – CRC e Projeto cine-arte.  
Fundamento Legal: Lei nº 5810/94 e o Decreto Estadual nº 734/92

Origem: BELÉM/PA - BRASIL

Destino(s):

ananindeua/PA - Brasil<br

Servidor(es):

57201133/Maria Lima dos Santos (assistente social) / 0.5 diárias (Deslocamento) / de 18/11/2009 a 18/11/2009

57211889/Raimundo de Jesus dos Santos Souza (pedagogo) / 0.5 diárias (Deslocamento) / de 18/11/2009 a 18/11/2009

54192548/Rosinaldo de Oliveira Rodrigues (pedagogo) / 0.5 diárias (Deslocamento) / de 18/11/2009 a 18/11/2009<br

Ordenador: PAULO CESAR MARTINS DE ARAUJO BONA

#### DIÁRIA

**NÚMERO DE PUBLICAÇÃO: 61951**

**PORTARIA: 7185/09**

Objetivo: fazer atendimentos e entrevista aos internos do Presídio Estadual Metropolitano e Projeto cine-arte  
Fundamento Legal: Lei nº 5810/94 e o Decreto Estadual nº 734/92

Origem: BELÉM/PA - BRASIL

Destino(s):

ananindeua/PA - Brasil<br

Servidor(es):

54192548/Rosinaldo de Oliveira Rodrigues (pedagogo) / 0.5 diárias (Deslocamento) / de 10/12/2009 a 10/12/2009<br

Ordenador: PAULO CESAR MARTINS DE ARAUJO BONA

#### DIÁRIA

**NÚMERO DE PUBLICAÇÃO: 61955**

**PORTARIA: 7186/09**

Objetivo: conduzir Defensor Público em visita carcerária  
Fundamento Legal: Lei nº 5810/94 e o Decreto Estadual nº 734/92

Origem: BELÉM/PA - BRASIL

Destino(s):

mosqueiro/PA - Brasil<br

Servidor(es):

57201687/Thyago Fernando Pinheiro de Lima (motorista) / 0.5 diárias (Deslocamento) / de 15/12/2009 a 15/12/2009<br

Ordenador: PAULO CESAR MARTINS DE ARAUJO BONA

#### DIÁRIA

**NÚMERO DE PUBLICAÇÃO: 61958**

**PORTARIA: 7188/09**

Objetivo: fazer atendimento jurídico carcerário aos internos do Centro de Recuperação do Coqueiro - CRC  
Fundamento Legal: Lei nº 5810/94 e o Decreto Estadual nº 734/92

Origem: BELÉM/PA - BRASIL

Destino(s):

ananindeua/PA - Brasil<br

Servidor(es):

55586722/Fábio Guimarães Lima (defensor público) / 0.5 diárias (Deslocamento) / de 16/12/2009 a 16/12/2009<br

Ordenador: PAULO CESAR MARTINS DE ARAUJO BONA

#### DIÁRIA

**NÚMERO DE PUBLICAÇÃO: 61961**

**PORTARIA: 7189/09**

Objetivo: conduzir o Defensor Público Fábio Guimarães Lima em visita carcerária

Fundamento Legal: Lei nº 5810/94 e o Decreto Estadual nº 734/92

Origem: BELÉM/PA - BRASIL

Destino(s):

ananindeua/PA - Brasil<br

Servidor(es):

57201687/Thyago Fernando Pinheiro de Lima (motorista) / 0.5 diárias (Deslocamento) / de 14/12/2009 a 16/12/2009<br

Ordenador: PAULO CESAR MARTINS DE ARAUJO BONA

#### DIÁRIA

**NÚMERO DE PUBLICAÇÃO: 61966**

**PORTARIA: 7190/09**

Objetivo: fazer atendimento jurídico carcerário aos internos do Centro de Recuperação de Americano – CRA II

Fundamento Legal: Lei nº 5810/94 e o Decreto Estadual nº 734/92

Origem: PARAGOMINAS/PA - BRASIL

Destino(s):

belém/PA - Brasil<br

Servidor(es):

57190956/Mauro Pinho da Silva (defensor público) / 4.0 diárias (Completa) / de 14/12/2009 a 18/12/2009<br

Ordenador: PAULO CESAR MARTINS DE ARAUJO BONA

#### DIÁRIA

**NÚMERO DE PUBLICAÇÃO: 61969**

**PORTARIA: 7191/09**

Objetivo: Fazer atendimentos e entrevistas aos internos do Centro de Recuperação Feminino e Projeto cine-arte.

Fundamento Legal: Lei nº 5810/94 e o Decreto Estadual nº 734/92

Origem: BELÉM/PA - BRASIL

Destino(s):

ananindeua/PA - Brasil<br

Servidor(es):

57201133/Maria Lima dos Santos (assistente social) / 0.5 diárias (Deslocamento) / de 16/12/2009 a 16/12/2009

57211889/Raimundo de Jesus dos Santos Souza (pedagogo) / 0.5 diárias (Deslocamento) / de 16/12/2009 a 16/12/2009

55588059/Rosana Maria Freitas de Lemos (psicologo) / 0.5 diárias (Deslocamento) / de 16/12/2009 a 16/12/2009

54192548/Rosinaldo de Oliveira Rodrigues (pedagogo) / 0.5 diárias (Deslocamento) / de 16/12/2009 a 16/12/2009<br

Ordenador: PAULO CESAR MARTINS DE ARAUJO BONA

#### DIÁRIA

**NÚMERO DE PUBLICAÇÃO: 61974**

**PORTARIA: 7193/09**

Objetivo: fazer atendimentos e entrevista aos internos do Presídio Metropolitano e Projeto cine-arte

Fundamento Legal: Lei nº 5810/94 e o Decreto Estadual nº 734/92

Origem: BELÉM/PA - BRASIL

Destino(s):

marituba/PA - Brasil<br

Servidor(es):

57211889/Raimundo de Jesus dos Santos Souza (pedagogo) / 0.5 diárias (Deslocamento) / de 10/12/2009 a 10/12/2009<br

Ordenador: PAULO CESAR MARTINS DE ARAUJO BONA

#### DIÁRIA

**NÚMERO DE PUBLICAÇÃO: 61978**

**PORTARIA: 7195/09**

Objetivo: fazer atendimento jurídico carcerários aos internos do Presídio Estadual Metropolitano - PEM I, PEM II e PEM III

Fundamento Legal: Lei nº 5810/94 e o Decreto Estadual nº 734/92

Origem: BELÉM/PA - BRASIL

Destino(s):

marituba/PA - Brasil<br

Servidor(es):

55588717/Giane de Andrade Bubola Lima (defensor público) / 0.5 diárias (Deslocamento) / de 14/12/2009 a 14/12/2009

55588717/Giane de Andrade Bubola Lima (defensor público) / 0.5 diárias (Deslocamento) / de 17/12/2009 a 17/12/2009<br

Ordenador: PAULO CESAR MARTINS DE ARAUJO BONA

#### DIÁRIA

**NÚMERO DE PUBLICAÇÃO: 61982**

**PORTARIA: 7196/09**

Objetivo: conduzir a Defensora Pública Giane de Andrade Bubola Lima em visita carcerária

Fundamento Legal: Lei nº 5810/94 e o Decreto Estadual nº 734/92

Origem: BELÉM/PA - BRASIL

Destino(s):

marituba/PA - Brasil<br

Servidor(es):

57201687/Thyago Fernando Pinheiro de Lima (motorista) / 0.5 diárias (Deslocamento) / de 14/12/2009 a 14/12/2009

57201687/Thyago Fernando Pinheiro de Lima (motorista) / 0.5 diárias (Deslocamento) / de 17/12/2009 a 17/12/2009<br

Ordenador: PAULO CESAR MARTINS DE ARAUJO BONA

#### DIÁRIA

**NÚMERO DE PUBLICAÇÃO: 61987**

**PORTARIA: 7199/09**

Objetivo: desenvolver atividade jurídica itinerante e participar da "Semana Nacional de Conciliação"

Fundamento Legal: Lei nº 5810/94 e o Decreto Estadual nº 734/92

Origem: PARAGOMINAS/PA - BRASIL

Destino(s):

uliánópolis/PA - Brasil<br

Servidor(es):

57190982/Rodrigo Ayan da Silva (defensor público) / 4.5 diárias (Completa) / de 07/12/2009 a 11/12/2009<br

Ordenador: PAULO CESAR MARTINS DE ARAUJO BONA

## AGÊNCIA ESTADUAL DE REGULAÇÃO E CONTROLE DE SERVIÇOS PÚBLICOS

#### RESUMO DE PORTARIA

**NÚMERO DE PUBLICAÇÃO: 61794**

**PORTARIA DESTITUIÇÃO**

**PORTARIA Nº 021/2010 DE 15/01/2010**

Servidor: Liete Judith Tavares Venturieri

Matrícula: 54191502/1

Destituição: Atividades de Agente Público de Controle - APC

Ordenador: MIGUEL FORTUNATO GOMES DOS SANTOS JÚNIOR  
Diretor Geral

#### RESUMO DE PORTARIA

**NÚMERO DE PUBLICAÇÃO: 62014**

**PORTARIA SUSPENDER FÉRIAS**

**PORTARIA Nº 020/2010 DE 18/01/2010**

Servidor: Eliane Rocha de La Osa Cabeza

Matrícula: 5045363/1

Cargo: Técnico em Regulação de Serviços Públicos II

Período Aquisitivo: 2008/2009

Ordenador: MIGUEL FORTUNATO GOMES DOS SANTOS JÚNIOR  
Diretor Geral

**SECRETARIA DE ESTADO  
DE COMUNICAÇÃO**



## IMPrensa OFICIAL DO ESTADO

**PORTARIA Nº 004/IOE, DE 18 JANEIRO DE 2010.**

**NÚMERO DE PUBLICAÇÃO: 62015**

**PORTARIA Nº 004/IOE, DE 18 JANEIRO DE 2010**

O Presidente da Imprensa Oficial do Estado no uso de suas atribuições,

**RESOLVE:**

Art. 1º Conceder a servidor **LUIZ OTAVIO MONTENEGRO JORGE**, matrícula n.º 0005851467, CPF/MF nº036. 344.932-91, Suplimento de Fundos, no valor de R\$ 1.500,00, (Mil e quinhentos reais) destinados a atender as despesas urgentes e de Pronto



Pagamento, a partir dos recursos, devendo os dispêndios serem aplicados na seguinte NATUREZA DE DESPESA:

Classificação da Despesa:

53.201.22.122.0125.4534 - 3390-30 - R\$ 1.000,00 - Consumo  
53.201.22.122.0125.4534 - 3390-39 - R\$ 500,00 - Pessoa Jurídica

Art. 2º o período de aplicação será de 19/01/2010 a 17/02/2010, o responsável deverá prestar contas no prazo máximo 15 (quinze) dias, após o término da aplicação.

Registre-se, publique-se e cumpra-se.

**JOSÉ FRANCISCO DE JESUS PANTOJA PEREIRA**

Presidente

**PORTARIA.**

**NÚMERO DE PUBLICAÇÃO: 62019**

**PORTARIA N.º 005/IOE, de 18 de janeiro de 2010.**

O Presidente da Imprensa Oficial do Estado no uso de suas atribuições,

**RESOLVE:**

Art. 1º Conceder a servidora **ANA PAULA DOS REIS ALVES PINTO**, matrícula n.º 0057207137, CPF/MF nº632. 383.142-20 Suprimento de Fundos, no valor de R\$ 3.000,00, (Três mil reais) destinados a atender as despesas urgentes e de Pronto Pagamento, a partir dos recursos, devendo os dispêndios serem aplicados nas seguintes NATUREZAS DE DESPESAS:

Classificação das Despesas:

53.201.22.122.0125.4534 - 3390-30 - R\$ 2.000,00 - Consumo  
53.201.22.122.0125.4534 - 3390-39 - R\$ 1.000,00 - Pessoa Jurídica

Art. 2º o período de aplicação será de 19/01/2010 a 17/02/2010, o responsável deverá prestar contas no prazo máximo 15 (quinze) dias, após o término da aplicação.

Registre-se, publique-se e cumpra-se.

**JOSÉ FRANCISCO DE JESUS PANTOJA PEREIRA**

Presidente

**ADMISSÃO DE SERVIDOR**

**NÚMERO DE PUBLICAÇÃO: 61970**

Órgão: IMPRENSA OFICIAL DO ESTADO DO PARA

Modalidade de Admissão: Comissionado

Ato: PORTARIA n.º 003 de 18 de Janeiro

Data de Admissão: 01/01/2010

Nome do Servidor	Cargo	do	Servidor
BENEDITO	NONATO	FIGUEIREDO	CALDAS
ASSESSOR			

Ordenador: JOSE FRANCISCO DE JESUS PANTOJA PEREIRA

**HOMOLOGAÇÃO DE LICITAÇÃO**

**NÚMERO DE PUBLICAÇÃO: 61277**

O Presidente da IMPRENSA OFICIAL DO ESTADO - IOE, no uso das atribuições legais que lhe são conferidas e considerando os termos do Processo Licitatório realizado na modalidade de **Pregão Eletrônico, sob o n.º 010/2009/IOE**, tendo como objeto **aquisição de chapas de alumínio anodizadas, positivas, sensibilizadas, com capacidade mínima de 150.000 (cento e cinquenta mil) tiragens**, conforme especificações e quantitativos contidos no edital e seus anexos, o qual proclamou como vencedora a empresa **IBF - INDÚSTRIA BRASILEIRA DE FILMES S/A**, resolve **HOMOLOGAR** o referido certame, com base no disposto no art. 5º, inciso IV, da Lei Estadual n.º 6.474, de 06 de agosto de 2002.

Belém (PA) 19 de novembro de 2009.

**JOSÉ FRANCISCO DE JESUS PANTOJA PEREIRA**

Presidente

**HOMOLOGAÇÃO DE LICITAÇÃO**

**NÚMERO DE PUBLICAÇÃO: 61306**

O Presidente da IMPRENSA OFICIAL DO ESTADO - IOE, no uso das atribuições legais que lhe são conferidas e considerando os termos do Processo Licitatório realizado na modalidade de **Pregão Eletrônico, sob o n.º 013/2009/IOE**, tendo como objeto **FORNECIMENTO DE SUPRIMENTOS DE INFORMÁTICA**, conforme especificações e quantitativos contidos no edital e seus anexos, o qual proclamou como vencedora a empresa **ART 4 PAPELARIA LTDA**, resolve **HOMOLOGAR** o referido certame, com base no disposto no art. 5º, inciso IV, da Lei Estadual n.º 6.474, de 06 de agosto de 2002.

Belém (PA) 07 de dezembro de 2009.

**JOSÉ FRANCISCO DE JESUS PANTOJA PEREIRA**

Presidente

**HOMOLOGAÇÃO DE LICITAÇÃO**

**NÚMERO DE PUBLICAÇÃO: 61308**

O Presidente da IMPRENSA OFICIAL DO ESTADO - IOE, no uso das atribuições legais que lhe são conferidas e considerando os

termos do Processo Licitatório realizado na modalidade de **Pregão Eletrônico, sob o n.º 014/2009/IOE**, tendo como objeto **FORNECIMENTO DE EQUIPAMENTOS DE INFORMÁTICA**, conforme especificações e quantitativos contidos no edital e seus anexos, o qual proclamou como vencedora a empresa **AMAZÔNIA COMERCIAL SERVIÇOS E REPRESENTAÇÕES LTDA**, resolve **HOMOLOGAR** o referido certame, com base no disposto no art. 5º, inciso IV, da Lei Estadual n.º 6.474, de 06 de agosto de 2002.

Belém (PA) 07 de dezembro de 2009.

**JOSÉ FRANCISCO DE JESUS PANTOJA PEREIRA**

Presidente

**PORTARIA N.º 001 DE 15 DE JANEIRO DE 2010**

**NÚMERO DE PUBLICAÇÃO: 61984**

O Presidente da **IMPRENSA OFICIAL DO ESTADO**, no uso de suas atribuições;

Considerando o Laudo Médico n.º 91767A/1 -SEAD

**RESOLVE:** Formalizar a concessão, de acordo com o art. 81, da Lei n.º 5.810 de 24.01.94, para a servidora, **ILZA ANETE LOURENÇO DOS SANTOS**, Matrícula n.º 329827/2, ocupante da função de Técnico de Contabilidade "B", de 17 (dezesete) dias, de **Licença Saúde** no período de **30.12.2009 à 15.01.2010**

Registre-se, publique-se e cumpra-se.

**JOSÉ FRANCISCO DE JESUS PANTOJA PEREIRA**

Presidente

## FUNDAÇÃO PARAENSE DE RADIODIFUSÃO

**TERMO ADITIVO A CONTRATO**

**NÚMERO DE PUBLICAÇÃO: 61798**

Termo Aditivo: 2

Data de Assinatura: 01/01/2010

Vigência: 01/01/2010 a 01/07/2010

Justificativa: Art.57, II da Lei Federal nº8.666/93

Contrato: 1/2009

Orçamento:

Programa de Trabalho Natureza da Despesa Fonte do Recurso

Origem do Recurso

24722119727970000 339039 0101000000

Estadual

Contratado: IN BUST TEATRO COM BONECOS

Endereço: Av Dezesesseis de Novembro, Bairro: Cidade Velha, 815

CEP. 66023-220 - Belém/PA

Telefone: 9188436931

Ordenador: Regina Lúcia Alves de Lima

## SECRETARIA DE ESTADO DE ADMINISTRAÇÃO

**TERMO ADITIVO A CONTRATO**

**NÚMERO DE PUBLICAÇÃO: 61935**

Termo Aditivo: 1

Data de Assinatura: 01/01/2010

Valor: 100.731,24

Vigência: 01/01/2010 a 28/02/2010

Justificativa: Classificação orçamentaria para o exercício de 2010

Contrato: 14/2009

Orçamento:

Programa de Trabalho Natureza da Despesa Fonte do Recurso

Origem do Recurso

13122012545340000 339037 0101000000

Estadual

Contratado: SERVI-SAN - VIGILÂNCIA E TRANSPORTES DE VALORES LTDA

Endereço: Tv Angustura, Bairro: Pedreira, 1921

CEP. 66087-710 - Belém/PA

Telefone: 9132760641

Ordenador: WILSON MODESTO FIGUEIREDO

**TERMO ADITIVO A CONTRATO**

**NÚMERO DE PUBLICAÇÃO: 61943**

Termo Aditivo: 1

Data de Assinatura: 01/01/2010

Valor: 23.270,00

Vigência: 01/01/2010 a 09/02/2010

Justificativa: Clafisscação orçamentaria para o exercício de 2010

Contrato: 12/2009

Orçamento:

Programa de Trabalho Natureza da Despesa Fonte do Recurso

Origem do Recurso

13122012545340000 339039 0101000000

Estadual

Contratado: ALUCAR LOCADORA DE VEÍCULO LTDA

Endereço: Tv Rui Barbosa, Bairro: Reduto, 341

CEP. 66053-260 - Belém/PA

Telefone: 9132129077

Ordenador: WILSON MODESTO FIGUEIREDO

Admissão de Servidor

**NÚMERO DE PUBLICAÇÃO: 62076**

Órgão: SECRETARIA DE ESTADO DE ADMINISTRACAO

Modalidade de Admissão: Temporário

Ato: PROCESSO Nº. 2010/2499

Data de Admissão: 18/01/2010

Nome do Servidor	Cargo do Servidor	Término	Vínculo
MARIA DA CONCEIÇÃO DA COSTA BRANCO	ASSISTENTE ADMINISTRATIVO	16/07/2010	CONTRATO Nº. 34/2010
Ordenador: WILSON MODESTO FIGUEIREDO			

Admissão de Servidor

**NÚMERO DE PUBLICAÇÃO: 62078**

Órgão: SECRETARIA DE ESTADO DE ADMINISTRACAO

Modalidade de Admissão: Temporário

Ato: PROCESSO Nº. 2010/2499

Data de Admissão: 18/01/2010

Nome do Servidor	Cargo do Servidor	Término	Vínculo	Observação
HENRIQUE DOS SANTOS MIRANDA	ASSISTENTE ADMINISTRATIVO	16/07/2010	CONTRATO Nº. 35/2010	
Ordenador: WILSON MODESTO FIGUEIREDO				

Admissão de Servidor

**NÚMERO DE PUBLICAÇÃO: 62082**

Órgão: SECRETARIA DE ESTADO DE ADMINISTRACAO

Modalidade de Admissão: Temporário

Ato: PROCESSO Nº. 2010/2499

Data de Admissão: 18/01/2010

Nome do Servidor	Cargo do Servidor	Término	Vínculo	Observação
MARIA DE FÁTIMA COELHO AZEVEDO	MÉDICO PERITO	16/07/2010	CONTRATO Nº. 36/2010	
Ordenador: WILSON MODESTO FIGUEIREDO				

Admissão de Servidor

**NÚMERO DE PUBLICAÇÃO: 62086**

Órgão: SECRETARIA DE ESTADO DE ADMINISTRACAO

Modalidade de Admissão: Temporário

Ato: PROCESSO Nº. 2010/2499

Data de Admissão: 18/01/2010

Nome do Servidor	Cargo do Servidor	Término	Vínculo	Observação
GILVANDRO UBIRACY VALENTE	MÉDICO PERITO	16/07/2010	CONTRATO Nº. 37/2010	
Ordenador: WILSON MODESTO FIGUEIREDO				

Admissão de Servidor

**NÚMERO DE PUBLICAÇÃO: 62089**

Órgão: SECRETARIA DE ESTADO DE ADMINISTRACAO

Modalidade de Admissão: Temporário

Ato: PROCESSO Nº. 2010/2499

Data de Admissão: 18/01/2010

Nome do Servidor	Cargo do Servidor	Término	Vínculo	Observação
KLEDILSON DE LOUREIRO FARIAS	MÉDICO PERITO	16/07/2010	CONTRATO Nº. 38/2010	
Ordenador: WILSON MODESTO FIGUEIREDO				

Admissão de Servidor

**ADMISSÃO DE SERVIDOR**

**NÚMERO DE PUBLICAÇÃO: 62092**

Órgão: SECRETARIA DE ESTADO DE ADMINISTRACAO

Modalidade de Admissão: Temporário

Ato: PROCESSO Nº. 2010/2499

Data de Admissão: 18/01/2010



Nome do Servidor Cargo do Servidor  
 FERNANDO AUGUSTO FONSECA MONTEIRO MÉDICO  
 PERITO 16/07/2010 CONTRATO Nº. 39/2010  
 Ordenador: WILSON MODESTO FIGUEIREDO

**ADMISSÃO DE SERVIDOR**  
**NÚMERO DE PUBLICAÇÃO: 62096**

Órgao: SECRETARIA DE ESTADO DE ADMINISTRACAO  
 Modalidade de Admissão: Temporário  
 Ato: PROCESSO Nº. 2010/2499  
 Data de Admissão: 18/01/2010

Nome do Servidor Cargo do Servidor  
 HARLEY GOMES COSTA ASSISTENTE ADMINISTRATIVO  
 16/07/2010 CONTRATO Nº. 40/2010  
 Ordenador: WILSON MODESTO FIGUEIREDO

**ADMISSÃO DE SERVIDOR**  
**NÚMERO DE PUBLICAÇÃO: 61989**

Órgao: SECRETARIA DE ESTADO DE ADMINISTRACAO  
 Modalidade de Admissão: Temporário  
 Ato: PROCESSO Nº. 2010/2499  
 Data de Admissão: 18/01/2010

Nome do Servidor Cargo do Servidor  
 ELIEZER BASTOS MACEDO ASSISTENTE ADMINISTRATIVO  
 16/07/2010 CONTRATO Nº. 41/2010  
 Ordenador: WILSON MODESTO FIGUEIREDO

**PORTARIA DE DESIGNAÇÃO**  
**NÚMERO DE PUBLICAÇÃO: 61989**

**PORTARIA Nº 0066 – GS DE 12 DE JANEIRO DE 2010**

O SECRETÁRIO DE ESTADO DE ADMINISTRAÇÃO, no uso das atribuições que lhe foram delegadas pelo Decreto Governamental de 17.08.2009, publicado no DOE nº 31.484 e ainda; CONSIDERANDO o Mem. nº 02/2010 – DGL/SEAD, de 05.01.2010.  
 RESOLVE:

**DESIGNAR** a servidora **SHEYLA SAMANTHA DO CARMO AZEVEDO**, Id. Funcional nº 57220410/1 ocupante do cargo de Gerente, para responder pela Coordenadoria de Serviços Logísticos-DGL/SEAD, durante o impedimento legal da titular **GISELLE ALVES GUERRA**, Id. Funcional nº 57196992/1, no período de 04.01.2010 a 02.02.2010

REGISTRE-SE, PUBLIQUE-SE E CUMPRA-SE SECRETARIA DE ESTADO DE ADMINISTRAÇÃO, 12 DE JANEIRO DE 2010

**WILSON MODESTO FIGUEIREDO**

SECRETÁRIO DE ESTADO DE ADMINISTRAÇÃO

Portaria de Revogação

**NÚMERO DE PUBLICAÇÃO: 61998**

**PORTARIA Nº 0062/2010 – GS/SEAD DE 07 DE JANEIRO DE 2010**

O SECRETÁRIO DE ESTADO DE ADMINISTRAÇÃO, no uso das atribuições que lhe foram delegadas pelo Decreto Governamental, publicado no DOE nº 31.484 de 17/08/2009; CONSIDERANDO as Portarias nº. 2.611/2009-CCG e 2.614/2009-CCG de 15/10/2009.

RESOLVE:

**I-REVOGAR**, a contar de **08/10/2009**, a Portaria nº. 1.030/2009-GS de 14/09/2009, que designou o ex-servidor **EDUARDO ALBERTO BASTOS ANDRADE**, Id. Funcional nº 3252078/1, para responder pela Diretoria de Gestão do Patrimônio do Estado-DGP/SEAD.

**II-** Os efeitos desta Portaria retroagirão a contar de 08/10/2009

REGISTRE-SE, PUBLIQUE-SE E CUMPRA-SE SECRETARIA DE ESTADO DE ADMINISTRAÇÃO, 07 DE JANEIRO DE 2010

**WILSON MODESTO FIGUEIREDO**

SECRETÁRIO DE ESTADO DE ADMINISTRAÇÃO

**PORTARIA**

**NÚMERO DE PUBLICAÇÃO: 62002**

**CONCESSÃO DE LICENÇA PRÊMIO**

**PORTARIA Nº 0017/2010-DAF/SEAD DE 13 DE JANEIRO DE 2010**

SERVIDORA: MARIA SUELY MARGALHO DO VALE

ID. FUNCIONAL: 1821/1

CARGO: AGENTE ADMINISTRATIVO

Nº DE DIAS: 30 (TRINTA)

PERÍODO: 03/12/2009 a 01/01/2010

TRIÊNIO: 04/01/1997 a 04/01/2000  
 OS EFEITOS DESTA PORTARIA RETROAGIRÃO A CONTAR DE 03/12/2009

**PORTARIA**

**NÚMERO DE PUBLICAÇÃO: 62006**

**PORTARIA DE FÉRIAS REGULAMENTARES**

**PORTARIA Nº. 002/2010-DAF/SEAD, DE 07 DE JANEIRO DE 2010**

SERVIDORA: NIDIA NAIARA OLIVEIRA DE SOUZA

ID. FUNCIONAL: 57191156/2

CARGO: ASSISTENTE ADMINISTRATIVO

PERÍODO CONCESSIVO: 18.01.2010 a 16.02.2010

PERÍODO AQUISITIVO: 2008/2009

**PORTARIA**

**NÚMERO DE PUBLICAÇÃO: 62016**

**TRANFERÊNCIA DE FÉRIAS**

**PORTARIA Nº. 014/2010-DAF/SEAD, DE 13 DE JANEIRO DE 2010**

SERVIDORA: EDILENA MARTA FERNANDES EMEDIATO

ID. FUNCIONAL: 54181644/3

CARGO: TÉCNICO EM GESTÃO PÚBLICA-ADMINISTRADOR

PERÍODO CONCESSIVO TRANSFERIDO: 04.01.2010 a 02.02.2010

NOVO PERÍODO CONCESSIVO: 11.01.2010 a 09.02.2010

PERÍODO AQUISITIVO: 2008/2009

**PORTARIA DE LICENÇA PARA TRATAR DE INTERESSE**

**PARTICULAR**

**NÚMERO DE PUBLICAÇÃO: 61975**

**PORTARIA Nº 0065/2010 – GS/SEAD DE 12 DE JANEIRO DE 2010**

O SECRETÁRIO DE ESTADO DE ADMINISTRAÇÃO, no uso das atribuições que lhe foram delegadas pelo Decreto Governamental publicado no Diário Oficial nº 31.484 de 17/08/2009, considerando o disposto no art. 93, § 1º da lei nº 5.810, de 24 de janeiro de 1994 e ainda processo nº 2009/447890;  
 RESOLVE:

**I-CONCEDER** a servidora **MÁRCIA DO SOCORRO PEREIRA SEGUINS**, Id. Funcional nº 6037119/1 ocupante do cargo de Agente Administrativo, lotada na Coordenadoria de Planejamento e Seleção de Pessoas-CPSP/DPP/SEAD, **LICENÇA PARA TRATAR DE INTERESSE PARTICULAR**, no período de **02/01/2010 a 02/01/2011**, sem ônus para o estado.

**I-**Os efeitos desta Portaria retroagirão a contar de **02/01/2010**

REGISTRE-SE, PUBLIQUE-SE E CUMPRA-SE

SECRETARIA DE ESTADO DE ADMINISTRAÇÃO, 12 DE JANEIRO DE 2010

**WILSON MODESTO FIGUEIREDO**

SECRETÁRIO DE ESTADO DE ADMINISTRAÇÃO

**PORTARIA**

**NÚMERO DE PUBLICAÇÃO: 62033**

**EXCLUIR DOS EFEITOS DA PORTARIA**

**PORTARIA Nº 013/2010-DAF/SEAD, DE 13 DE JANEIRO DE 2010**

**EXCLUIR** dos efeitos da Portaria nº 0472/2009-DAF/SEAD de 14 de dezembro de 2009, publicada no DOE nº 31.567 de 17.12.2009 que concede férias a servidora **FRANCILENE CHAMMA CARVALHO**, Id. Funcional nº 7006373/1, ocupante do cargo de Auxiliar de Escritório.

**PORTARIA**

**NÚMERO DE PUBLICAÇÃO: 61927**

**EXCLUSÃO E CONCESSÃO DE GRATIFICAÇÃO DE TEMPO**

**INTEGRAL**

**PORTARIA Nº. 0016/2010-DAF/SEAD DE 12 DE JANEIRO DE 2010**

**I- EXCLUIR**, a contar de **04/01/2010**, Gratificação de Tempo Integral concedida ao servidor **LUIZ EDIVALDO CORDEIRO MONTEIRO**, Id. Func. 11797/1, ocupante do cargo de Auxiliar Técnico, lotado na DSO/SEAD.

**II- CONCEDER**, a contar de **04/01/2010**, Gratificação de Tempo Integral ao servidor **MAURO SANTOS PINHEIRO**, Id. Func. 57175352/1, ocupante do cargo de Motorista, lotado na GESV/CADS/DAF/SEAD

**TORNAR SEM EFEITO CONTRATO ADMINISTRATIVO**

**NÚMERO DE PUBLICAÇÃO: 62066**

**TORNAR SEM EFEITO CONTRATO Nº 12/2010**

**PARTES:** SEAD e ANA LUCY BRITO PEREIRA PONÇADILHA

**CARGO:** Técnico em Gestão Pública

**VIGÊNCIA:** 04/01/2010 a 03/07/2010

**ORDENADOR DE DESPESAS:** Wilson Modesto Figueiredo

**AUTORIZAÇÃO:** Processo nº. 2010/845

**TORNAR SEM EFEITO CONTRATO Nº 15/2010**

**PARTES:** SEAD e PRISCILLA LACERDA MACEDO

**CARGO:** Técnico em Gestão Pública

**VIGÊNCIA:** 04/01/2010 a 03/07/2010

**ORDENADOR DE DESPESAS:** Wilson Modesto Figueiredo

**AUTORIZAÇÃO:** Processo nº. 2010/845

**TORNAR SEM EFEITO CONTRATO Nº 26/2010**

**PARTES:** SEAD e FRANCISCA FERREIRA DA SILVA

**CARGO:** Assistente Administrativo

**VIGÊNCIA:** 04/01/2010 a 03/07/2010

**ORDENADOR DE DESPESAS:** Wilson Modesto Figueiredo

**AUTORIZAÇÃO:** Processo nº. 2010/845

**TORNAR SEM EFEITO CONTRATO Nº 31/2010**

**PARTES:** SEAD e JORDANA IZAURA SOUTO PEREIRA

KOPEGYNSKI

**CARGO:** Técnico em Gestão Pública

**VIGÊNCIA:** 04/01/2010 a 04/05/2010

**ORDENADOR DE DESPESAS:** Wilson Modesto Figueiredo

**AUTORIZAÇÃO:** Processo nº. 2010/845

**TORNAR SEM EFEITO CONTRATO Nº 32/2010**

**PARTES:** SEAD e ELIANA DO CARMO DA SILVA PEREIRA

**CARGO:** Técnico em Gestão Pública

**VIGÊNCIA:** 04/01/2010 a 03/07/2010

**ORDENADOR DE DESPESAS:** Wilson Modesto Figueiredo

**AUTORIZAÇÃO:** Processo nº. 2010/845

SEAD/PNAGE

**NÚMERO DE PUBLICAÇÃO: 62138**

**PORTARIA Nº. 0001 DE JANEIRO DE 2010**

**UNIDADE DE COORDENAÇÃO ESTADUAL – UCE/PNAGE/PA**

**O SECRETÁRIO DE ESTADO DE ADMINISTRAÇÃO**, no uso das atribuições que lhe foram delegadas pelo Decreto Estadual de 17 de agosto de 2009, publicado no DOE nº 31.202, de 17 de agosto de 2009; e

**CONSIDERANDO** o que dispõe o Decreto Estadual nº. 1.355, de 17 de novembro de 2004, alterado pelo Decreto nº. 535, de 22 de outubro de 2007;

**CONSIDERANDO** as diretrizes estabelecidas pelo Ministério do Planejamento, Orçamento e Gestão do Governo Federal e pelo Banco Interamericano de Desenvolvimento – BID, para execução do Programa Nacional de Apoio à Modernização da Gestão e do Planejamento dos Estados e do Distrito Federal – PNAGE no Estado do Pará;

**RESOLVE:**

Art. 1º - Designar os servidores abaixo indicados, para constituírem Comissão Especial de Licitação, no âmbito da Unidade de Coordenação Estadual – UCE-PNAGE/PA, com o objetivo de receber, analisar e julgar a documentação e as propostas encaminhadas pelos licitantes, constituído do Processo nº. 2009/388525 - Seleção para contratação de empresa pessoas jurídicas para realização de serviços técnicos especializados de tratamento, sistematização, organização e disponibilidade na WEB e base de dados do Sistema Integrado de Informações do Estado do Pará, utilizando o método Comparação de Preço - CP, nº. 02/2009 – em conformidade com a Lei nº. 8.666/93 e as Políticas para a Aquisição/Contratação de Bens e Serviços (GN-2349-7) do Banco Interamericano de Desenvolvimento – BID.

- **José Tarcísio Alves Ribeiro – Presidente**

Cargo: Diretor de Estatística, Tecnologia e Gestão

Matricula: 54183702/5

- **Andréa de Melo Valente – Membro**

Cargo: Coordenadora da Diretoria de Estatística, Tecnologia e

Gestão da Informação

Matricula: 57201541/1

- **Paulo Roberto Bastos de Almeida – Membro**

Cargo: Coordenador do Núcleo de Banco de Dados

Matricula: 57218026/1

- **Cassiano Figueiredo Ribeiro – Membro**

Cargo: Diretor de Estudos, Pesquisas Sócio econômicas e

Análise Conjuntural

Matricula: 57191005/1

05- **Alexandre Bezerra Matos – Membro**

Cargo: Técnico em Gestão Pública

Matricula: 5558731/2

REGISTRE-SE, PUBLIQUE-SE E CUMPRA-SE

**WILSON MODESTO FIGUEIREDO**

Secretário de Estado de Administração

## INSTITUTO DE ASSISTÊNCIA AOS SERVIDORES DO ESTADO

### PORTARIAS - COORDENADORIA DE GESTÃO DE PESSOAS NÚMERO DE PUBLICAÇÃO: 62112

Portaria nº 022 de 18 de janeiro de 2010.

**CONCEDER**, a servidora **MÁRCIA GISELE FRANÇA DE MATOS**, Matrícula de Nº 5258634/1, ocupante do Cargo de Assistente Administrativo, lotada na Diretoria de Assistência à Saúde-DAS, 23 (vinte e três) dias de férias regulamentares no período concessivo 07/12/2009 a 29/12/2009, referente ao período aquisitivo, 2008/2009.

A presente portaria retroagirá seus efeitos a contar do dia 07 de dezembro de 2009.

MARIA DA CONCEIÇÃO DOS SANTOS RODRIGUES

Diretora/DAF

Portaria nº 023 de 18 de janeiro de 2010.

**INTERROMPER**, a partir de 06/01/2010, por necessidade de serviço, as férias concedidas a servidora **KELSILENE SILVA DA ROCHA**, Matrícula Nº 57203725/2, ocupante do cargo de Coordenador, lotada na Coordenadoria do Núcleo de Planejamento e Informática, através da Portaria de nº 497 de 29/12/2009, publicada no Diário Oficial do Estado de nº 31.577 de 04/01/2010.

MARIA DA CONCEIÇÃO DOS SANTOS RODRIGUES

Diretora/DAF

Portaria nº 024 de 18 de janeiro de 2010.

**DESIGNAR**, a servidora **MARIA DAS GRAÇAS LOPES GONÇALVES PORTO**, Matrícula Nº 78093/1, ocupante do cargo de Médico, exercendo a função Coordenador de Economia em Saúde, GEP-DAS-011.4., para responder pela Diretoria de Assistência à Saúde-DAS, GEP- DAS-011.5, no dia 15/01/2010. A presente Portaria retroagirá seus efeitos a contar do dia 15 de janeiro de 2010.

SANDRA HELENA MORAIS LEITE

Presidente

Portaria nº 025 de 18 de janeiro de 2010.

**DESIGNAR**, a servidora **REGINA ROSA AIRES SILVA**, Matrícula Nº 5722063/3, ocupante do cargo em comissão de Coordenador de Gestão em Saúde, para responder pela Coordenação de Economia em Saúde, GEP-DAS-011.4, no dia 15/01/2010.

A presente Portaria retroagirá seus efeitos a contar do dia 15 de janeiro de 2010.

SANDRA HELENA MORAIS LEITE

Presidente

Portaria nº 026 de 18 de janeiro de 2010.

**CONCEDER**, a servidora **LUCIEDNA SANTIAGO LOPES**, Matrícula Nº 3153100/1, ocupante do Cargo de Técnico em Serviço Social, lotada na Diretoria de Assistência à Saúde-DAS, Licença Saúde, de acordo com o Art. 81 da Lei Nº 5.810 de 24.01.94 (Regime Jurídico), no período de 15/12/09 a 14/03/2010, devendo retornar ao serviço no dia 15/03/2010.

A presente Portaria retroagirá seus efeitos a contar do dia 15 de dezembro de 2009.

MARIA DA CONCEIÇÃO DOS SANTOS RODRIGUES

Diretora/DAF

Portaria nº 027 de 18 de janeiro de 2010.

**CONCEDER**, ao servidor **JORGENOR DO SOCORRO OLIVEIRA DOS SANTOS**, Matrícula Nº 3153584/1, ocupante do Cargo de Assistente Administrativo, lotado na Diretoria de Administração e Finanças-DAF, Licença para Tratamento de Saúde, de acordo com o Art. 81 da Lei Nº 5.810 de 24.01.94 (Regime Jurídico), no período de 06/01/10 a 13/01/2010, devendo retornar ao serviço no dia 14/01/2010.

A presente Portaria retroagirá seus efeitos a contar do dia 06 de janeiro de 2010.

MARIA DA CONCEIÇÃO DOS SANTOS RODRIGUES

Diretora/DAF

CONFERIDAS POR LEI,

Considerando a orientação do artigo 67, da Lei 8666/93; Considerando a solicitação do memorando Nº. 001/2010, datado de 08/01/2010 – ASCOM,

Considerando a necessidade de se adotar critérios visando realizar uma fiscalização mais efetiva no que se refere à execução do Contrato abaixo identificado, firmado pela Secretaria de Estado de Desenvolvimento Urbano e Regional;

RESOLVE:

I - DESIGNAR a servidora, ROSÂNGELA RODRIGUES GUSMÃO, Assessor II, matrícula 57176438/1, para acompanhar e fiscalizar o Contrato nº. 061/2009, celebrado entre esta Secretaria de Desenvolvimento Urbano e Regional – SEDURB e a Empresa Didática Editora do Brasil Ltda - ME, referente à execução de serviços gráficos para impressão.

Dê-se Ciência, Registre-se, Publique-se e Cumpra-se.

ANA SUELY MAIA DE OLIVEIRA

Secretária de Estado de Desenvolvimento Urbano e Regional.

### PORTARIA Nº 067/2010

#### NÚMERO DE PUBLICAÇÃO: 62118

PORTARIA Nº. 067/2010, DE 18 DE JANEIRO DE 2010.

A SECRETÁRIA DE ESTADO DE DESENVOLVIMENTO URBANO E REGIONAL, NO USO DAS ATRIBUIÇÕES QUE LHE SÃO CONFERIDAS POR LEI,

Considerando a orientação do artigo 67, da Lei 8666/93;

Considerando a solicitação do memorando Nº. 001/2010, datado de 08/01/2010 – ASCOM,

Considerando a necessidade de se adotar critérios visando realizar uma fiscalização mais efetiva no que se refere à execução do Contrato abaixo identificado, firmado pela Secretaria de Estado de Desenvolvimento Urbano e Regional;

RESOLVE:

I - DESIGNAR a servidora, ROSÂNGELA RODRIGUES GUSMÃO, Assessor II, matrícula 57176438/1, para acompanhar e fiscalizar o Contrato nº. 062/2009, celebrado entre esta Secretaria de Desenvolvimento Urbano e Regional – SEDURB e a Empresa Oliveira Freitas Comércio e Serviços Gráficos Ltda, referente à execução de serviços gráficos para impressão de material de divulgação..

Dê-se Ciência, Registre-se, Publique-se e Cumpra-se.

ANA SUELY MAIA DE OLIVEIRA

Secretária de Estado de Desenvolvimento Urbano e Regional.

### PORTARIA Nº 068/2010

#### NÚMERO DE PUBLICAÇÃO: 62120

#### PORTARIA Nº. 068/2010, DE 18 DE JANEIRO DE 2010.

A SECRETÁRIA DE ESTADO DE DESENVOLVIMENTO URBANO E REGIONAL, NO USO DAS ATRIBUIÇÕES QUE LHE SÃO CONFERIDAS POR LEI,

Considerando a orientação do artigo 67, da Lei 8666/93;

Considerando a solicitação do memorando Nº. 001/2010, datado de 08/01/2010 – ASCOM,

Considerando a necessidade de se adotar critérios visando realizar uma fiscalização mais efetiva no que se refere à execução do Contrato abaixo identificado, firmado pela Secretaria de Estado de Desenvolvimento Urbano e Regional;

RESOLVE:

I - DESIGNAR a servidora, ROSÂNGELA RODRIGUES GUSMÃO, Assessor II, matrícula 57176438/1, para acompanhar e fiscalizar o Contrato nº. 063/2009, celebrado entre esta Secretaria de Desenvolvimento Urbano e Regional – SEDURB e a Empresa GTR Gráfica e Editora Ltda, referente à execução de serviços gráficos para impressão de material de divulgação.

Dê-se Ciência, Registre-se, Publique-se e Cumpra-se.

ANA SUELY MAIA DE OLIVEIRA

Secretária de Estado de Desenvolvimento Urbano e Regional.

### PORTARIA Nº 069/2010

#### NÚMERO DE PUBLICAÇÃO: 62123

#### PORTARIA Nº. 069/2010, DE 18 DE JANEIRO DE 2010.

A SECRETÁRIA DE ESTADO DE DESENVOLVIMENTO URBANO E REGIONAL, NO USO DAS ATRIBUIÇÕES QUE LHE SÃO CONFERIDAS POR LEI,

Considerando a orientação do artigo 67, da Lei 8666/93;

Considerando a solicitação do memorando Nº. 001/2010, datado de 08/01/2010 – ASCOM,

Considerando a necessidade de se adotar critérios visando realizar uma fiscalização mais efetiva no que se refere à execução do Contrato abaixo identificado, firmado pela Secretaria de Estado de Desenvolvimento Urbano e Regional;

RESOLVE:

I - DESIGNAR a servidora, ROSÂNGELA RODRIGUES GUSMÃO, Assessor II, matrícula 57176438/1, para acompanhar e fiscalizar o Contrato nº. 064/2009, celebrado entre esta Secretaria de Desenvolvimento Urbano e Regional – SEDURB e a Empresa Imprima Soluções Gráficas Ltda, referente à execução de serviços gráficos para impressão de material de divulgação e apoio.

Dê-se Ciência, Registre-se, Publique-se e Cumpra-se.

ANA SUELY MAIA DE OLIVEIRA

Secretária de Estado de Desenvolvimento Urbano e Regional.

### PORTARIA Nº 070/2010

#### NÚMERO DE PUBLICAÇÃO: 62126

#### PORTARIA Nº. 070/2010, DE 18 DE JANEIRO DE 2010.

A SECRETÁRIA DE ESTADO DE DESENVOLVIMENTO URBANO E REGIONAL, NO USO DAS ATRIBUIÇÕES QUE LHE SÃO CONFERIDAS POR LEI,

Considerando a orientação do artigo 67, da Lei 8666/93;

Considerando a solicitação do memorando Nº. 001/2010, datado de 08/01/2010 – ASCOM,

Considerando a necessidade de se adotar critérios visando realizar uma fiscalização mais efetiva no que se refere à execução do Contrato abaixo identificado, firmado pela Secretaria de Estado de Desenvolvimento Urbano e Regional;

RESOLVE:

I - DESIGNAR a servidora, ROSÂNGELA RODRIGUES GUSMÃO, Assessor II, matrícula 57176438/1, para acompanhar e fiscalizar o Contrato nº. 065/2009, celebrado entre esta Secretaria de Desenvolvimento Urbano e Regional – SEDURB e a Empresa Doraci de Barros Nunes - ME, referente à execução de serviços serigráficos.

Dê-se Ciência, Registre-se, Publique-se e Cumpra-se.

ANA SUELY MAIA DE OLIVEIRA

Secretária de Estado de Desenvolvimento Urbano e Regional.

### PORTARIA Nº 071/2010

#### NÚMERO DE PUBLICAÇÃO: 62128

#### PORTARIA Nº. 071/2010, DE 18 DE JANEIRO DE 2010.

A SECRETÁRIA DE ESTADO DE DESENVOLVIMENTO URBANO E REGIONAL, NO USO DAS ATRIBUIÇÕES QUE LHE SÃO CONFERIDAS POR LEI,

Considerando a orientação do artigo 67, da Lei 8666/93;

Considerando a solicitação do memorando Nº. 001/2010, datado de 08/01/2010 – ASCOM,

Considerando a necessidade de se adotar critérios visando realizar uma fiscalização mais efetiva no que se refere à execução do Contrato abaixo identificado, firmado pela Secretaria de Estado de Desenvolvimento Urbano e Regional;

RESOLVE:

I - DESIGNAR a servidora, ROSÂNGELA RODRIGUES GUSMÃO, Assessor II, matrícula 57176438/1, para acompanhar e fiscalizar o Contrato nº. 066/2009, celebrado entre esta Secretaria de Desenvolvimento Urbano e Regional – SEDURB e a Empresa C.R Brindes Promocionais Ltda - ME, referente à execução de serviços serigráficos.

Dê-se Ciência, Registre-se, Publique-se e Cumpra-se.

ANA SUELY MAIA DE OLIVEIRA

Secretária de Estado de Desenvolvimento Urbano e Regional.

### PORTARIA Nº 072/2010

#### NÚMERO DE PUBLICAÇÃO: 62130

#### PORTARIA Nº. 072/2010, DE 18 DE JANEIRO DE 2010.

A SECRETÁRIA DE ESTADO DE DESENVOLVIMENTO URBANO E REGIONAL, NO USO DAS ATRIBUIÇÕES QUE LHE SÃO CONFERIDAS POR LEI,

Considerando a orientação do artigo 67, da Lei 8666/93;

Considerando a solicitação do memorando Nº. 001/2010, datado de 08/01/2010 – ASCOM,

Considerando a necessidade de se adotar critérios visando realizar uma fiscalização mais efetiva no que se refere à execução do Contrato abaixo identificado, firmado pela Secretaria de Estado de Desenvolvimento Urbano e Regional;

RESOLVE:

I - DESIGNAR a servidora, ROSÂNGELA RODRIGUES GUSMÃO, Assessor II, matrícula 57176438/1, para acompanhar e fiscalizar o Contrato nº. 067/2009, celebrado entre esta Secretaria de Desenvolvimento Urbano e Regional – SEDURB e a Empresa Renato Eufrásio Moreira Soares - ME, referente à execução de serviços serigráficos.

Dê-se Ciência, Registre-se, Publique-se e Cumpra-se.

ANA SUELY MAIA DE OLIVEIRA

Secretária de Estado de Desenvolvimento Urbano e Regional.

SECRETARIA DE ESTADO DE  
DESENVOLVIMENTO URBANO E REGIONAL 

### PORTARIA Nº 066/2010 NÚMERO DE PUBLICAÇÃO: 62117

PORTARIA Nº. 066/2010, DE 18 DE JANEIRO DE 2010.

A SECRETÁRIA DE ESTADO DE DESENVOLVIMENTO URBANO E REGIONAL, NO USO DAS ATRIBUIÇÕES QUE LHE SÃO



# Executivo 2

TERÇA-FEIRA, 19 DE JANEIRO DE 2010

**SECRETARIA DE ESTADO DE  
DESENVOLVIMENTO URBANO E REGIONAL**



**PORTARIA Nº 073/2010  
NÚMERO DE PUBLICAÇÃO: 62133**

**PORTARIA Nº. 073/2010, DE 18 DE JANEIRO DE 2010.**

A SECRETÁRIA DE ESTADO DE DESENVOLVIMENTO URBANO E REGIONAL, NO USO DAS ATRIBUIÇÕES QUE LHE SÃO CONFERIDAS POR LEI,

Considerando a orientação do artigo 67, da Lei 8666/93; Considerando a solicitação do memorando Nº. 001/2010, datado de 08/01/2010 – ASCOM,

Considerando a necessidade de se adotar critérios visando realizar uma fiscalização mais efetiva no que se refere à execução do Contrato abaixo identificado, firmado pela Secretaria de Estado de Desenvolvimento Urbano e Regional;

RESOLVE:

I - DESIGNAR a servidora, ROSÂNGELA RODRIGUES GUSMÃO, Assessor II, matrícula 57176438/1, para acompanhar e fiscalizar o Contrato nº. 068/2009, celebrado entre esta Secretaria de Desenvolvimento Urbano e Regional – SEDURB e a Empresa M.J.S. Indústria de Confecções Ltda, referente à execução de serviços serigráficos.

Dê-se Ciência, Registre-se, Publique-se e Cumpra-se.

ANA SUELY MAIA DE OLIVEIRA

Secretária de Estado de Desenvolvimento Urbano e Regional.

**PORTARIA Nº 074/2010  
NÚMERO DE PUBLICAÇÃO: 62134**

**PORTARIA Nº. 074/2010, DE 18 DE JANEIRO DE 2010.**

A SECRETÁRIA DE ESTADO DE DESENVOLVIMENTO URBANO E REGIONAL, NO USO DAS ATRIBUIÇÕES QUE LHE SÃO CONFERIDAS POR LEI,

Considerando a orientação do artigo 67, da Lei 8666/93; Considerando a solicitação do memorando Nº. 001/2010, datado de 08/01/2010 – ASCOM,

Considerando a necessidade de se adotar critérios visando realizar uma fiscalização mais efetiva no que se refere à execução do Contrato abaixo identificado, firmado pela Secretaria de Estado de Desenvolvimento Urbano e Regional;

RESOLVE:

I - DESIGNAR a servidora, ROSÂNGELA RODRIGUES GUSMÃO, Assessor II, matrícula 57176438/1, para acompanhar e fiscalizar o Contrato nº. 070/2009, celebrado entre esta Secretaria de Desenvolvimento Urbano e Regional – SEDURB e a Empresa C.R. Brindes Promocionais Ltda - ME, referente à execução de serviços de plotagem.

Dê-se Ciência, Registre-se, Publique-se e Cumpra-se.

ANA SUELY MAIA DE OLIVEIRA

Secretária de Estado de Desenvolvimento Urbano e Regional.

**PORTARIA Nº 075/2010  
NÚMERO DE PUBLICAÇÃO: 62136**

**PORTARIA Nº. 075/2010, DE 18 DE JANEIRO DE 2010.**

A SECRETÁRIA DE ESTADO DE DESENVOLVIMENTO URBANO E REGIONAL, NO USO DAS ATRIBUIÇÕES QUE LHE SÃO CONFERIDAS POR LEI,

Considerando a orientação do artigo 67, da Lei 8666/93; Considerando a solicitação do memorando Nº. 001/2010, datado de 08/01/2010 – ASCOM,

Considerando a necessidade de se adotar critérios visando realizar uma fiscalização mais efetiva no que se refere à execução do Contrato abaixo identificado, firmado pela Secretaria de Estado de Desenvolvimento Urbano e Regional;

RESOLVE:

I - DESIGNAR a servidora, ROSÂNGELA RODRIGUES GUSMÃO, Assessor II, matrícula 57176438/1, para acompanhar e fiscalizar o Contrato nº. 071/2009, celebrado entre esta Secretaria de Desenvolvimento Urbano e Regional – SEDURB e a Empresa Ponto de Equilíbrio Comunicação Visual Ltda - EPP, referente à execução de serviços de plotagem.

Dê-se Ciência, Registre-se, Publique-se e Cumpra-se.

ANA SUELY MAIA DE OLIVEIRA

Secretária de Estado de Desenvolvimento Urbano e Regional.

**PORTARIA Nº 076/2010  
NÚMERO DE PUBLICAÇÃO: 62140**

**PORTARIA Nº. 076/2010, DE 18 DE JANEIRO DE 2010.**

A SECRETÁRIA DE ESTADO DE DESENVOLVIMENTO URBANO E REGIONAL, NO USO DAS ATRIBUIÇÕES QUE LHE SÃO CONFERIDAS POR LEI,

Considerando a orientação do artigo 67, da Lei 8666/93; Considerando a solicitação do memorando Nº. 001/2010, datado de 08/01/2010 – ASCOM,

Considerando a necessidade de se adotar critérios visando realizar uma fiscalização mais efetiva no que se refere à execução do Contrato abaixo identificado, firmado pela Secretaria de Estado de Desenvolvimento Urbano e Regional;

RESOLVE:

I - DESIGNAR a servidora, ROSÂNGELA RODRIGUES GUSMÃO, Assessor II, matrícula 57176438/1, para acompanhar e fiscalizar o Contrato nº. 072/2009, celebrado entre esta Secretaria de Desenvolvimento Urbano e Regional – SEDURB e a Empresa Bruno Pereira Lobato - ME, referente à execução de serviços de plotagem.

Dê-se Ciência, Registre-se, Publique-se e Cumpra-se.

ANA SUELY MAIA DE OLIVEIRA

Secretária de Estado de Desenvolvimento Urbano e Regional.

**DIÁRIA  
NÚMERO DE PUBLICAÇÃO: 62115  
PORTARIA: 077/2010**

Objetivo: Conduzir o veículo com o Coordenador de Projetos Sociais Paulo Uchoa e as técnicas Rachel de Abreu e Auricélia Medeiros, com objetivo de fazer o monitoramento do PTTS/PAC -CEF, apresentação e assinatura do PESMS/FUNASA

Fundamento Legal: 734/92

Origem: BELÉM/PA - BRASIL

Destino(s):

Bragança/PA - Brasil

Capanema/PA - Brasil

Primavera/PA - Brasil<br

Servidor(es):

57190739/Antonio Pereira da Costa (motorista) / 0,5 diárias

(Completa) / de 19/01/2010 a 19/01/2010<br

Ordenador: ANA SUELY MAIA DE OLIVEIRA

**DIÁRIA  
NÚMERO DE PUBLICAÇÃO: 61901  
PORTARIA: 064/2010**

Objetivo: Para conhecimento da área do Projeto em companhia da técnica Aldilúcia Ferreira, que irá aos municípios com a finalidade de apresentação, aprovação e assinatura do PESMS/FUNASA.

Fundamento Legal: Decreto 734/92

Origem: BELEM/PA - BRASIL

Destino(s):

Abel Figueiredo e Bom Jesus do Tocantis/PA - Brasil<br

Servidor(es):

57176657/Paulo Uchoa (Coordenador de Projetos Sociais) / 2,5

diárias (Deslocamento) / de 20/01/2010 a 22/01/2010<br

Ordenador: ANA SUELY MAIA DE OLIVEIRA

**DIÁRIA  
NÚMERO DE PUBLICAÇÃO: 61879  
PORTARIA: 062/2010**

Objetivo: Para efetivação do mandado de imissão na posse de um imóvel, objeto de desapropriação da SEDURB, referente ao Sistema de Abastecimento de Água - SAA/PAC, localizado no referido município.

Fundamento Legal: Decreto 734/92

Origem: BELÉM/PA - BRASIL

Destino(s):

Bragança/PA - Brasil<br

Servidor(es):

572098062/André dos Santos Canto (Bragança) / 1,5 diárias

(Deslocamento) / de 19/01/2010 a 20/01/2010<br

Ordenador: ANA SUELY MAIA DE OLIVEIRA

**DIÁRIA  
NÚMERO DE PUBLICAÇÃO: 61888  
PORTARIA: 063/2010**

Objetivo: Apresentação e aprovação e assinatura do PESMS/FUNASA, nos Conselhos Municipais de Saúde.

Fundamento Legal: Decreto 734/92

Origem: BELÉM/PA - BRASIL

Destino(s):

Abel Figueiredo e Bom Jesus do Tocantis/PA - Brasil<br

Servidor(es):

541881742/Aldilúcia da Silva Ferreira (Téc. em Gestão de

Desenvolvimento Urbano e Regional) / 2,5 diárias (Deslocamento)

/ de 20/01/2010 a 22/01/2010<br

Ordenador: ANA SUELY MAIA DE OLIVEIRA

**DIÁRIA  
NÚMERO DE PUBLICAÇÃO: 61870  
PORTARIA: 061/2010**

Objetivo: Conduzir o veículo para o servidor André dos Santos Canto, que efetivará mandado de imissão na posse de um imóvel, objeto de desapropriação da SEDURB, referente ao Sistema de Abastecimento de Água - SAA/PAC, localizado no referido município

Fundamento Legal: Decreto 734/92

Origem: BELÉM/PA - BRASIL

Destino(s):

Bragança/PA - Brasil<br

Servidor(es):

541957052/Gilmar Franco Mota (Motorista) / 1,5 diárias

(Deslocamento) / de 19/01/2010 a 20/01/2010<br

Ordenador: ANA SUELY MAIA DE OLIVEIRA

**DIÁRIA  
NÚMERO DE PUBLICAÇÃO: 61992  
PORTARIA: 065/2010**

Objetivo: Realizar visita técnica em obras do PGIRS e PAC - CEF no município

Fundamento Legal: 734/92

Origem: BELÉM/PA - BRASIL

Destino(s):

Breves/PA - Brasil<br

Servidor(es):

57217311/Roberto dos Santos Corrêa (Tecnico em Gestão de

Infra-Estrutura) / 3,5 diárias (Completa) / de 19/01/2010 a

22/01/2010<br

Ordenador: ANA SUELY MAIA DE OLIVEIRA

**DIÁRIA  
NÚMERO DE PUBLICAÇÃO: 61839  
PORTARIA: 057/2010**

Objetivo: Conduzir o veículo para o Diretor Francisco Damião e o Técnico João Luiz em visita de inspeção à obra no município - PAC/CEF.

Fundamento Legal: Decreto 734/92

Origem: BELÉM/PA - BRASIL

Destino(s):

Igarapé Miri/PA - Brasil<br

Servidor(es):

571907391/Antonio Pereira da Costa (Motorista) / 0,5 diárias

(Deslocamento) / de 20/01/2010 a 20/01/2010<br

Ordenador: ANA SUELY MAIA DE OLIVEIRA

Termo Aditivo a Contrato

**NÚMERO DE PUBLICAÇÃO: 62085**

Termo Aditivo: 2

Data de Assinatura: 07/08/2009

Vigência: 09/08/2009 a 10/05/2010

Justificativa: Prorrogação do prazo de vigência do contrato por 09 (nove) meses

Contrato: 42/2008

Orçamento:

Programa de Trabalho Natureza da Despesa Fonte do Recurso

Origem do Recurso

17512122719230000 449051 0130000000

Estadual

Contratado: LAJE CONSTRUÇÕES COMERCIO E REPRESENTAÇÕES

EM GERAL LTDA

Endereço: Tv Francisco C C Branco, Bairro: Guamá, 2256

CEP. 66065-310 - Belém/PA

Telefone: 9100000000

Ordenador: ANA SUELY MAIA DE OLIVEIRA

**TERMO ADITIVO A CONTRATO  
NÚMERO DE PUBLICAÇÃO: 62094  
ERRATA DE TERMO ADITIVO**

Termo Aditivo: 1

Data de Assinatura: 03/12/2008

Vigência: a

Justificativa: Alteração da cláusula 8ª do Contrato nº 42/2008 -

Reduzindo o prazo de vigência do Contrato de 24 (vinte e quatro)

meses para 09 (nove) meses, a contar de 10/11/2008, data de

início da execução constante na Ordem de Serviço (10/11/2008

A 09/08/2009).



Contrato: 42/2008  
Orçamento:  
Programa de Trabalho Natureza da Despesa Fonte do Recurso  
Origem do Recurso  
17512122719230000 449051 0130000000  
Estadual  
Contratado: LAJECONSTRUÇÕES, COMERCIO E REPRESENTAÇÕES  
EM GERAL LTDA  
Endereço: Tv Francisco C C Branco, Bairro: Guamá, 2256  
CEP. 66065-310 - Belém/PA  
Telefone: 9100000000  
Ordenador: ANA SUELY MAIA DE OLIVEIRA

**TERMO ADITIVO A CONVÊNIO  
NÚMERO DE PUBLICAÇÃO: 61947  
TERMO ADITIVO: 4**

Data de Assinatura: 31/12/2009  
Valor: 0,00  
Vigência: 31/12/2009 a 31/05/2010  
Justificativa: Continuidade das obras de Construção da Feira livre na Cidade Nova - Breves  
Objeto: Prorrogação do Prazo de Vigência do Convênio 017/2008  
Convenio: 17/2008  
Orçamento:  
Programa de Trabalho Natureza da Despesa Fonte do Recurso  
Origem do Recurso  
15512122718710000 444051 0101000000 Estadual  
Partes:  
Beneficiário ente Público: Prefeitura Municipal de Breves  
Concedente: secretaria de Estado de Desenv. Urbano e Regional  
Nome do Ordenador: ANA SUELY MAIA DE OLIVEIRA

**DIÁRIA  
NÚMERO DE PUBLICAÇÃO: 61852  
PORTARIA: 060/2010**

Objetivo: Apresentação e aprovação do PESMS - Projeto de Educação em Saúde e Mobilização Social no conselho municipal de saúde PAC/FUNASA.  
Fundamento Legal: Decreto 734/92  
Origem: BELÉM/PA - BRASIL  
Destino(s):  
Capanema, Bragança e Primavera/PA - Brasil<br  
Servidor(es):  
7736033/Auricélia Medeiro das Neves (Tec. em Gestão de Desenvolvimento Urbano) / 0.5 diárias (Deslocamento) / de 19/01/2010 a 19/01/2010<br  
Ordenador: ANA SUELY MAIA DE OLIVEIRA

**DIÁRIA  
NÚMERO DE PUBLICAÇÃO: 61846  
PORTARIA: 058/2010**

Objetivo: Fazer visita técnica à obra PAC/CAIXA  
Fundamento Legal: Decreto 734/92  
Origem: BELÉM/PA - BRASIL  
Destino(s):  
Igarapé-Miri/PA - Brasil<br  
Servidor(es):  
571967911/João Luiz Dias Albuquerque (Técnico em Gestão de Infra-Estrutura) / 0.5 diárias (Deslocamento) / de 20/01/2010 a 20/01/2010<br  
Ordenador: ANA SUELY MAIA DE OLIVEIRA

**DIÁRIA  
NÚMERO DE PUBLICAÇÃO: 61849  
PORTARIA: 059/2010**

Objetivo: Fazer visita técnica à obra PAC/CAIXA.  
Fundamento Legal: Decreto 734/92  
Origem: BELÉM/PA - BRASIL  
Destino(s):  
Igarapé-Miri/PA - Brasil<br  
Servidor(es):  
808453482/Francisco Damião da Silva Neto (Diretor de Investimento) / 0.5 diárias (Completa) / de 20/01/2010 a 20/01/2010<br  
Ordenador: ANA SUELY MAIA DE OLIVEIRA

**DIÁRIA  
NÚMERO DE PUBLICAÇÃO: 61831  
PORTARIA: 056/2010**

Objetivo: Para monitoramento do Projeto de Trabalho Técnico Social - PTTS/PAC-CEF.  
Fundamento Legal: Decreto 734/92  
Origem: BELEM/PA - BRASIL  
Destino(s):  
Capanema, Bragança e Primavera/PA - Brasil<br  
Servidor(es):  
572154811/Rachel de Oliveira Abreu (Tec. em Gestão de Desenvolvimento Urbano) / 0.5 diárias (Deslocamento) / de 19/01/2010 a 19/01/2010<br  
Ordenador: ANA SUELY MAIA DE OLIVEIRA

**TERMO ADITIVO A CONTRATO  
NÚMERO DE PUBLICAÇÃO: 61956  
ERRATA DA PUBLICAÇÃO: 55529**

Termo Aditivo: 1  
Data de Assinatura: 16/12/2009  
Valor: 3.244.245,63  
Vigência: a  
Justificativa: Alteração do Contrato originário, no que respeita à alocação de pessoal e dotações para locação de escritório e aquisição de equipamentos e materiais.  
Contrato: 97/2009  
Orçamento:  
Programa de Trabalho Natureza da Despesa Fonte do Recurso  
Origem do Recurso  
15482119919100000 339035 0101000000 Estadual  
17512122718710000 339035 0101000000 Estadual  
15482119919100000 339093 0101000000 Estadual  
17512122718710000 339093 0101000000 Estadual  
Contratado: VETEC ENGENHARIA LTDA  
Endereço: R Olimpíadas, Bairro: Vila Olímpia, 100  
CEP. 04551-000 - São Paulo/SP  
Complemento: 2º ANDAR  
Telefone: 1130489300  
Ordenador: ANA SUELY MAIA DE OLIVEIRA

**TERMO ADITIVO A CONTRATO  
NÚMERO DE PUBLICAÇÃO: 62000  
ERRATA DE TERMO ADITIVO**

Termo Aditivo: 11  
Data de Assinatura: 01/10/2009  
Valor: 1.385.747,86  
Vigência: a  
Justificativa: Ajustes e adequações a planilha de serviços e acréscimo de valor ao Contrato 063/2006 - SEDURB  
Contrato: 63/2006  
Orçamento:  
Programa de Trabalho Natureza da Despesa Fonte do Recurso  
Origem do Recurso  
15451122515550000 449051 0106000000 Estadual  
15451122515550000 449051 2129000000 Estadual  
15451122515550000 449051 0131000000 Estadual  
Contratado: PLANA CONSTRUÇÕES, COMERCIO E REPRESENTAÇÕES LTDA  
Endereço: R da Mata, Bairro: Marambaia, 140  
CEP. 66615-420 - Belém/PA  
Complemento: PASSAGEM NOVA  
Telefone: 9100000000  
Ordenador: ANA SUELY MAIA DE OLIVEIRA

## COMPANHIA DE SANEAMENTO DO PARÁ

**AVISO DE LICITAÇÃO CONCORRÊNCIA NACIONAL Nº  
01/2010-PAC-COSANPA  
NÚMERO DE PUBLICAÇÃO: 61782  
AVISO DE LICITAÇÃO  
REPÚBLICA FEDERATIVA DO BRASIL  
GOVERNO DO ESTADO DO PARÁ  
CONCORRÊNCIA NACIONAL Nº 01/2010 - PAC -  
COSANPA**

ORGÃO: COMPANHIA DE SANEAMENTO DO PARÁ  
MODALIDADE: CONCORRÊNCIA NACIONAL Nº 01/2010 - PAC - COSANPA  
OBJETO: Contratação de Empresa de Engenharia para execução

de obras e serviços para Recuperação do Emissário/Estação Elevatória e 1ª Etapa da Estação de Tratamento do Sistema de Esgotamento Sanitário - Una da Área Central da Cidade de Belém, Estado do Pará.  
ABERTURA: Auditório Haroldo Araújo da COSANPA, sito à Avenida Magalhães Barata Nº 1201, em Belém - Pará, às 9h do dia 19 de fevereiro de 2010.

EDITAL: O Edital e demais informações poderão ser obtidos no endereço acima, no horário das 8h30 às 11h e das 15h às 17h, na Comissão Especial de Licitação desta Empresa, a partir do dia 19 de janeiro de 2010.

Belém (PA), 19 de janeiro de 2010.

**COMISSÃO ESPECIAL DE LICITAÇÃO - PORTARIA  
233/09-COSANPA  
AVISO DE EXTRATO DE TERMO ADITIVO Nº 78/07 -  
COSANPA  
NÚMERO DE PUBLICAÇÃO: 61979  
COMPANHIA DE SANEAMENTO DO PARÁ - COSANPA  
EXTRATO DE TERMO ADITIVO  
Nº DO CONTRATO ORIGINÁRIO: 78/07 - COSANPA**

Nº DO TERMO ADITIVO: 7º  
PARTE CONTRATANTE: COMPANHIA DE SANEAMENTO DO PARÁ - COSANPA.  
PARTE CONTRATADA: CONSAN ENGENHARIA LTDA, CNPJ nº 34.609.503/0001-80.  
OBJETO: Execução de serviços e obras de ampliação e melhoria do sistema de abastecimento de água dos conjuntos Cordeiro de Farias e Paar, em Belém no Estado do Pará.  
MODALIDADE DE LICITAÇÃO: Concorrência Nacional Nº 05/07  
VIGÊNCIA DO CONTRATO: 09 (nove) meses, contados a partir da data de assinatura do contrato.  
VALOR DO CONTRATO: R\$ 3.269.890,81  
DOTAÇÃO ORÇAMENTÁRIA: CAIXA ECONOMICA FEDERAL E GOVERNO DO ESTADO DO PARÁ

ADITIVO ANTERIOR:  
1º Aditivo: Prazo  
2º Aditivo: Acréscimo do valor contratual  
3º Aditivo: Alteração da Cláusula Sexta  
4º Aditivo: Prazo  
5º Aditivo: Prazo  
6º Aditivo: Prazo  
JUSTIFICATIVA E OBJETO DO TERMO ADITIVO: Inclusão da cláusula de reajustamento de preços, que se dará com base no INCC/FGV.

DATA DA ASSINATURA: 18.01.10  
ORDENADOR DA DESPESA: Eduardo de Castro Ribeiro Junior  
Presidente  
Belém-PA, 18 de janeiro de 2010  
Comissão Permanente de Licitação

**AVISO DE EXTRATO CONTRATUAL Nº 04/10 - COSANPA  
NÚMERO DE PUBLICAÇÃO: 61832  
COMPANHIA DE SANEAMENTO DO PARÁ - COSANPA  
EXTRATO CONTRATUAL**

Nº DO CONTRATO: 04/10.  
PARTE CONTRATANTE: COMPANHIA DE SANEAMENTO DO PARÁ - COSANPA  
PARTE CONTRATADA: ELITE SERVIÇOS DE SEGURANÇA LTDA - CNPJ 00.865.761/0001-06  
OBJETO: PRESTAÇÃO DE SERVIÇOS DE GUARDA E VIGILÂNCIA OSTENSIVA E PREVENTIVA PELA CONTRATADA CONTRA FURTOS, ROUBOS, VANDALISMO OU ASSALTOS E PICHAGENS, NAS DEPENDÊNCIAS DA COSANPA, EM BELÉM, MARABÁ, SANTARÉM, ABAETETUBA E CASTANHAL ONDE HAJA BENS MATERIAIS, PESSOAS OU MOVIMENTO DE NUMERÁRIOS.

MODALIDADE DE LICITAÇÃO: Dispensa de Licitação nº 01/10  
VIGÊNCIA DO CONTRATO: 06 (seis) meses, a partir da assinatura do contrato.  
VALOR DO CONTRATO: R\$974.804,34  
DOTAÇÃO ORÇAMENTÁRIA: fonte nº 40, Conta nº 45751356400 10.000 351040 - Subconta 321158.  
DATA DA ASSINATURA: 08.01.2010  
Ordenador da Despesa: Eduardo de Castro Ribeiro Júnior  
Presidente  
Belém, 18 de janeiro de 2010  
Comissão Permanente de Licitação

**ERRATA  
NÚMERO DE PUBLICAÇÃO: 61967  
COMPANHIA DE SANEAMENTO DO PARÁ - COSANPA  
ERRATA**

Extrato de Termo Aditivo: 5º Termo Aditivo ao Contrato Nº 106/08 - CTE SERVIÇOS E ENGENHARIA LTDA, publicado em 23.12.09. Diário Oficial nº 31.571. p. 6.  
Onde se lê: JUSTIFICATIVA E OBJETO DO TERMO ADITIVO: Fica prorrogado o prazo contratual por mais 03 (três) meses.  
Leia-se: JUSTIFICATIVA E OBJETO DO TERMO ADITIVO: Prorrogação do prazo contratual por mais 03 meses e decréscimo no valor contratual, no equivalente a 3,36%, por mês.  
Belém-PA, 18 de janeiro de 2010  
Comissão Permanente de Licitação

## SECRETARIA DE ESTADO DE AGRICULTURA



**PORTARIA**  
**NÚMERO DE PUBLICAÇÃO: 61964**  
**LICENÇA ESPECIAL**

Portaria nº 114 de 20 de novembro de 2009

PEDRO DE BARROS PEREIRA

Médico Veterinário 2002 à 2005

## INSTITUTO DE TERRAS DO PARÁ

**ERRATA**

**NÚMERO DE PUBLICAÇÃO: 62036**

### ERRATA DE PORTARIA

Publicada no D.O.E. nº 31.584 de 13.01.2010

**PORTARIA Nº 118 DE 11 DE JANEIRO DE 2010**

**ONDE SE LÊ: CARLOS AUGUSTO SOUSA JATENE, MATRICULA Nº 3166139-1**

**LEIA-SE: CARLOS AUGUSTO SOUSA JATENE, MATRICULA Nº 5757312-2**

**PORTARIAS**

**NÚMERO DE PUBLICAÇÃO: 61789**

**PORTARIA Nº 170/2010 DE 15 DE JANEIRO DE 2010**

O Presidente em exercício do **INSTITUTO DE TERRAS DO PARÁ** – **ITERPA**, no uso das atribuições que lhe foram concedidas através da Portaria nº 0182/2009 - ITERPA, de 06 de abril de 2009, publicada no D.O.E. nº 31.400, de 16 de abril de 2009; CONSIDERANDO o memorando nº 004/2010 - DEAF, datado de 14.01.2010.

### RESOLVE :

**I - EXONERAR**, a servidora **CÁSSIA REGINA NEVES MARADEI PEREIRA**, matrícula nº 5419638/2, Técnico em Gestão Pública, do cargo Comissionado de Gerente de Arrecadação de Terras Públicas - GAT, Código GEP-DAS-011.3, a partir de 13 de fevereiro de 2010.

**II – NOMEAR**, a servidora **CÁSSIA REGINA NEVES MARADEI PEREIRA**, matrícula nº 5419638/2, Técnico em Gestão Pública, para o cargo Comissionado de Gerente de Aforamento - GEA, Código GEP-DAS-011.3, a contar de 13 de fevereiro de 2010. REGISTRE-SE, PUBLIQUE-SE E CUMPRA-SE

**Girolamo Domênico Treccani**- Presidente em exercício/ITERPA

### CONCESSÃO DE LICENÇA PRÊMIO

**PORTARIA Nº 172/2010 DE 15.01.2010**

Servidora: **VIRGINIA MARIA MONTEIRO MARQUES**

Matrícula: 3165787/1

Período: 15.02 a 16.03.2010

Período Aquisitivo: 26.07.2004 a 25.07.2007

Processo: 2007/352502, arquivado na Gerência de Gestão de Pessoal.

**Registre-se, Publique-se e Cumpra-se**

**Leila Márcia Elias-Diretora Administrativa e Financeira**

## EMPRESA DE ASSISTÊNCIA TÉCNICA E EXTENSÃO RURAL DO ESTADO DO PARÁ

**PORTARIAS 2010**

**NÚMERO DE PUBLICAÇÃO: 62034**

**PORTARIA Nº 015/2010 – 13.01.2010**

NOME: **JOCIMAR PRIMAVERA DE MENDONÇA**

MATRICULA: 57210180/1

Cargo/função: Extensionista Rural II

OBJETIVO: **DESIGNAR**, a contar de 01.02.2010 a 08.03.2010, para responder pela Chefia Local de Portel/Esritório Regional das Ilhas, em virtude do titular encontrar-se em gozo de férias.

**PORTARIA Nº 017/2010 – 13.01.2010**

NOME: **EDINALDO NEVES SILVA**

MATRICULA: 54196341/2

Cargo/função: Extensionista Rural II

OBJETIVO: **PRORROGAR**, a contar de 01.01.2010 até 31.12.2010, os efeitos da Portaria nº 159/2009, que colocou a disposição da Prefeitura Municipal de Acará, **com ônus** para a EMATER-Pará.

**PORTARIA Nº 018/2010 – 13.01.2010**

NOME: **ALAN PERICLES AMARAL DOS SANTOS**

MATRICULA: 55587859/1

Cargo/função: Extensionista Rural I

OBJETIVO: **DESIGNAR**, a contar de 01.02.2010 a 08.03.2010, para responder pela Chefia Local de Água Azul do Norte/Esritório Regional de Conceição do Araguaia, em virtude do titular encontrar-se em gozo de férias.

**PORTARIA Nº 019/2010 – 13.01.2010**

NOME: **THIAGO AUGUSTO DE CARVALHO LEÃO**

MATRICULA: 55585956/1

Cargo/função: Extensionista Rural I

OBJETIVO: **DESIGNAR**, a contar de 01.02.2010 a 08.03.2010, para responder pela Chefia Local de Xinguaara/Esritório Regional de Conceição do Araguaia, em virtude do titular encontrar-se em gozo de férias.

**PORTARIA Nº 020/2010 – 13.01.2010**

NOME: **ELUEUDE ALVES DA CRUZ**

MATRICULA: 57210224/1

Cargo/função: Extensionista Rural II

OBJETIVO: **DESIGNAR**, a contar de 01.02.2010 a 08.03.2010, para responder pela Chefia Local de Rio Maria/Esritório Regional de Conceição do Araguaia, em virtude do titular encontrar-se em gozo de férias.

**PORTARIA Nº 021/2010 – 13.01.2010**

**L O T A R**, a contar de 01.01.2010 à 31.12.2010, os servidores da Prefeitura Municipal do Acará, abaixo relacionados, colocados à disposição **Sem Ônus** para a EMATER-Pará, para exercerem suas funções no Esritório Local de Acará/Esritório Regional do Tocantins.

ANICEIA LIMA DOS REIS	Técnico em Agropecuária
DANIELA CASTANEIRA GONÇALVES	Engenheira Florestal
ERLEN OLIVEIRA CORREA VULCÃO	Técnico em Pesca
MARIA IRANILZEA OLIVEIRA DEAZEVEDO	Auxiliar em Administração
RUBIA NATIE GOMES DOS SANTOS	Auxiliar em Administração
WILLIAN AMORAS CAMPOS	Auxiliar em Administração
SEBASTIANA PAIVA DOS SANTOS	Auxiliar de Serviços Gerais
JOSÉ BOAVENTURA DA SILVA	Vigilante
MÁRIO CHARLES GOMES DOS SANTOS	Vigilante
OSVALDINO MACIEL DA SILVA	Vigilante

**PORTARIA Nº 024/2010 – 13.01.2010**

NOME: **JOÃO PAMPLONA DE CARVALHO**

MATRICULA: 3171647/1

CARGO/FUNÇÃO: Extensionista Rural I

OBJETIVO: **I-REVOGAR**, a contar de 11.01.2010, Portaria nº 352/2007 que designou para exercer a Função Gratificada de Chefe do Esritório Local de Magalhães Barata.

**II- DESIGNAR**, para exercer a Função Gratificada de Chefe do Esritório Local de São Francisco do Pará.

**PORTARIA Nº 025/2010 – 13.01.2010**

NOME: **RAIMUNDO MARQUES DA SILVA**

MATRICULA: 5036305/1

CARGO/FUNÇÃO: Extensionista Rural II

OBJETIVO: **DESIGNAR**, a contar de 11.01.2010, para exercer a Função Gratificada de Chefe do Esritório Local de Magalhães Barata/Esritório Regional de Castanhal.

**PORTARIA Nº 026/2010 – 14.01.2010**

NOME: **BENEDITO JOSÉ DE OLIVEIRA ALVES**

EMPREGO/FUNÇÃO: Técnico em Agropecuária

LOTAÇÃO: Esritório Local de Cachoeira do Piriá/Regional de Capanema

OBJETIVO: **ADMISSÃO**, por Concurso Público nº C-106, publicado no D.O.E nº 30.585 de 22.12.2005, a contar de **04.01.2010**.

**PORTARIA Nº 027/2010 – 14.01.2010**

NOME: **JONATAS LOPES CARDOSO FILHO**

EMPREGO/FUNÇÃO: Técnico em Agropecuária

LOTAÇÃO: Esritório Local de Cachoeira do Piriá/Regional de Capanema

OBJETIVO: **ADMISSÃO**, por Concurso Público nº C-106, publicado no D.O.E nº 30.585 de 22.12.2005, a contar de **04.01.2010**.

**PORTARIA Nº 029/2010 – 14.01.2010**

NOME: **MANOEL JACI DE SOUSA BARROS**

MATRICULA: 3177890/1

Cargo/função: Extensionista Rural I

OBJETIVO: **REVOGAR**, a contar de 05.01.2010, a Portaria nº 728/2009, que prorrogou a disposição da Câmara dos Deputados, **com ônus** para a EMATER-Pa.

**PORTARIA Nº 039/2010 – 15.01.2010**

NOME: **SIDNEY DA SILVA RIBEIRO**

MATRICULA: 55590022/1

CARGO/FUNÇÃO: Extensionista Rural II

OBJETIVO: **DESIGNAR**, a contar de 08.02.2010, para exercer a Função Gratificada de Chefe do Esritório Local de Santa Cruz do Arari/Esritório Regional das Ilhas.

**PORTARIA Nº 041/2010 – 15.01.2010**

NOME: **FRANCISCO DO NASCIMENTO FÉLIX**

MATRÍCULA: 5598940/1

Cargo/função: Técnico em Planejamento

OBJETIVO: **PRORROGAR**, a contar de 01.01.2010 até 31.12.2010, os efeitos da Portaria nº 499/2008, que colocou a disposição da Secretaria de Estado de Trabalho, Emprego e Renda, **com ônus** para a EMATER-Pará.

## AGÊNCIA DE DEFESA AGROPECUÁRIA DO ESTADO DO PARÁ

**PORTARIA DE DESIGNAÇÃO**

**NÚMERO DE PUBLICAÇÃO: 61869**

**PORTARIA Nº 035, DE 15 DE JANEIRO DE 2010**

O DIRETOR GERAL DA AGÊNCIA DE DEFESA AGROPECUÁRIA DO ESTADO DO PARÁ-ADEPARÁ, no uso das atribuições que lhe são conferidas pelo Art. 22, da Lei Estadual 6.482 de 17 de setembro de 2002,

### RESOLVE:

**I - DESIGNAR** o servidor **CARLOS AUGUSTO NASCIMENTO FONSECA**, mat. n.º 54189770, CPF nº **640.087.202-78**, para acompanhar a execução do contrato nº 419/2009, firmado com a empresa TIM CELULAR S/A, referente ao Processo nº 2009/354671 - ADEPARA.

Esta portaria entra em vigor na data de sua publicação, retroagindo seus efeitos a data da assinatura do respectivo contrato.

**REGISTRE-SE, PUBLIQUE-SE E CUMPRA-SE.**

**ALIOMAR ARAPIRACA DA SILVA**

**Diretor Geral**

## SECRETARIA DE ESTADO DE ESPORTE E LAZER



**LICENÇA PRÊMIO**

**NÚMERO DE PUBLICAÇÃO: 62081**

**PORTARIA Nº. 05 /2010-SEEL, DE 18 DE JANEIRO DE 2010.**

O SECRETÁRIO DE ESTADO DE ESPORTE E LAZER, no uso de suas atribuições que lhe foram delegadas, pela lei nº. 6.215 de 28 de abril de 1999, alterada pela lei nº 6.879, de 29 de junho de 2006, publicada no DOE nº. 30.714, de 30/06/2006.

### RESOLVE:

**CONCEDER** 30 dias de Licença Prêmio, para a servidora MARGARIDA MARIA RIBEIRO TAVARES, matrícula nº 2780-1, cargo arquiteto, lotado no setor Cheque Moradia, a contar de 11 de janeiro a 09 de fevereiro de 2010, referente ao triênio de 02/01/2002 à 02/01/2005, conforme determina a Lei 5.810 art. 98 e 99 inciso I, alínea "a" de 24 de janeiro de 1994.

**REGISTRE-SE, PUBLIQUE-SE E CUMPRA-SE.**

SECRETARIA DE ESTADO DE ESPORTE E LAZER, 18 DE JANEIRO DE 2010.

**LICENÇA PRÊMIO**

**NÚMERO DE PUBLICAÇÃO: 62083**

**PORTARIA Nº. 04 /2010-SEEL, DE 18 DE JANEIRO DE 2010.**

O SECRETÁRIO DE ESTADO DE ESPORTE E LAZER, no uso de suas atribuições que lhe foram delegadas, pela lei nº. 6.215 de 28 de abril de 1999, alterada pela lei nº 6.879, de 29 de junho de 2006, publicada no DOE nº. 30.714, de 30/06/2006.

### RESOLVE:

**CONCEDER** 30 dias de Licença Prêmio, para o servidor JOAQUIM BATISTA GARCIA, matrícula nº 2015242, cargo vigilante, lotado na Diretoria de Complexo Esportivo, a contar de 11 de janeiro a 09 de fevereiro de 2010, referente ao triênio de 15/03/2004 à 15/03/2007, conforme determina a Lei 5.810 art. 98 e 99 inciso I, alínea "a" de 24 de janeiro de 1994.

**REGISTRE-SE, PUBLIQUE-SE E CUMPRA-SE.**

SECRETARIA DE ESTADO DE ESPORTE E LAZER, 12 DE JANEIRO DE 2010.



**DIÁRIA****NÚMERO DE PUBLICAÇÃO: 61911**

PORTARIA Nº 014 DE 18 DE JANEIRO DE 2010  
 CONCEDER ao servidor EDVAR DA LUZ OLIVEIRA, Colaborador Eventual, DCT, 02 (duas) diárias para atender às despesas com a viagem aos municípios de Altamira-PA, no dia 14.01.2010 e Santarém-PA, no dia 18.01.2010, com o objetivo de participar de reuniões para tratar do planejamento das Redes Metropolitanas Ópticas nos referidos municípios.  
 REGISTRE-SE, PUBLIQUE-SE E CUMPRE-SE  
 Secretaria de Estado de Desenvolvimento, Ciência e Tecnologia, em 18 de janeiro de 2010.

**DIÁRIA****PORTARIA Nº 017 DE 18 DE JANEIRO DE 2010**

CONCEDER ao servidor EDVAR DA LUZ OLIVEIRA, Colaborador Eventual, DCT, 02 (duas) diárias para atender às despesas com a viagem aos municípios de Marabá-PA, no dia 04.01.2010 e Santarém-PA, no dia 07.01.2010, com o objetivo de participar de reuniões para tratar do planejamento das Redes Metropolitanas Ópticas nos referidos municípios.  
 REGISTRE-SE, PUBLIQUE-SE E CUMPRE-SE  
 Secretaria de Estado de Desenvolvimento, Ciência e Tecnologia, em 18 de janeiro de 2010.

**DIÁRIA****NÚMERO DE PUBLICAÇÃO: 61921****PORTARIA: 015**

Objetivo: Para conduzir os técnicos da Empresa de Processamento de Dados do Estado do Pará – PRODEPA, a serviço do Programa Navegapará.

Fundamento Legal: ON. Nº 001 / AGE DE 11.03.2008

Origem: BELÉM/PA - BRASIL

Destino(s):

CAPANEMA/PA - Brasil&lt;br

Servidor(es):

57196345/JOSÉ ADILSON AGUIAR DO VALE (MOTORISTA) / 0,5 diárias (Completa) / de 14/01/2010 a 14/01/2010&lt;br

Ordenador: JOÃO CRISÓSTOMO WEYL ALBUQUERQUE COSTA

**DIÁRIA****NÚMERO DE PUBLICAÇÃO: 61931****PORTARIA: 016**

Objetivo: para conduzir os técnicos da Empresa de Processamento de Dados do Estado do Pará – PRODEPA, a serviço do Programa Navegapará.

Fundamento Legal: ON. Nº 001 / AGE DE 11.03.2008

Origem: BELÉM/PA - BRASIL

Destino(s):

PRIMAVERA/PA - Brasil

SALINAS/PA - Brasil

SÃO JOÃO DE PIRABAS/PA - Brasil&lt;br

Servidor(es):

57196345/JOSÉ ADILSON AGUIAR DO VALE (MOTORISTA) / 0,5 diárias (Completa) / de 18/01/2010 a 18/01/2010&lt;br

Ordenador: JOÃO CRISÓSTOMO WEYL ALBUQUERQUE COSTA

**DIÁRIA****NÚMERO DE PUBLICAÇÃO: 62060****PORTARIA: 018**

Objetivo: Para conduzir o diretor do NURI, que realizará atividades de Pesquisa desta SEDECT no referido município.

Fundamento Legal: ON. Nº 001/AGE DE 11.03.2008

Origem: BELÉM/PA - BRASIL

Destino(s):

BARCARENA/PA - Brasil&lt;br

Servidor(es):

57196345/JOSÉ ADILSON AUIAR DO VALE (MOTORISTA) / 0,5 diárias (Completa) / de 15/01/2010 a 15/01/2010&lt;br

Ordenador: JOÃO CRISÓSTOMO WEYL ALBUQUERQUE COSTA

**DIÁRIA****NÚMERO DE PUBLICAÇÃO: 62110****PORTARIA: 0128**

Objetivo: Acompanhar o Sr. Secretário.

Fundamento Legal: Dec. 2.819 de 06.09.94

Origem: BELÉM/PA - BRASIL

Destino(s):

Brasília/DF - Brasil&lt;br

Servidor(es):

50966933/JOSE LUCIVALDO NOGUEIRA FREITAS (Secretário Adjunto) / 1,5 diárias (Completa) / de 19/01/2010 a 20/01/2010&lt;br

Ordenador: Lourdes Terezinha Lima G. da Costa

**DIÁRIA****NÚMERO DE PUBLICAÇÃO: 61939****PORTARIA: 0125**

Objetivo: Capacitar servidores no excel/Ferramenta DW.

Fundamento Legal: Dec. 2.819 de 06.09.94

Origem: BELÉM/PA - BRASIL

Destino(s):

Marabá/PA - Brasil&lt;br

Servidor(es):

324896801/RIVAIL ARAÚJO DE FIGUEIREDO FILHO (Assessor Fazendário) / 3,5 diárias (Completa) / de 18/01/2010 a 21/01/2010&lt;br

Ordenador: Lourdes Terezinha Lima G. da Costa

**DIÁRIA****NÚMERO DE PUBLICAÇÃO: 61960****PORTARIA: 127**

Objetivo: Participar de Curso de Análise de Dados.(Recursos do BNDES)

Fundamento Legal: Dec. 2.819 de 06.09.94

Origem: TUCURUÍ/PA - BRASIL

Destino(s):

Belém/PA - Brasil&lt;br

Servidor(es):

512844701/BENEDITO QUINTINO DEMÉTRIO GAIA (Ag.Aux. de Fiscalização) / 4,5 diárias (Completa) / de 11/01/2010 a 15/01/2010&lt;br

Ordenador: Lourdes Terezinha Lima G. da Costa

**DIÁRIA****NÚMERO DE PUBLICAÇÃO: 61949****PORTARIA: 0126**

Objetivo: Programa Itinerante.

Fundamento Legal: Dec. 2.819 de 06.09.94

Origem: BELÉM/PA - BRASIL

Destino(s):

Santarém/PA - Brasil&lt;br

Servidor(es):

512885401/LUIZ OTÁVIO SOUZA DA SILVA (Ag.Aux. de Fiscalização) / 14,5 diárias (Completa) / de 10/02/2010 a 24/02/2010&lt;br

Ordenador: Lourdes Terezinha Lima G. da Costa

**NOTIFICAÇÃO LAVRATURA DE AINF CERAT MARITUBA****NÚMERO DE PUBLICAÇÃO: 62018**

O ILMO. SR. DANILO GONÇALVES DE SOUZA

Coordenador Executivo Regional de Administração Tributária e Não Tributária de Marituba, desta Secretaria de Estado da Fazenda.

FAZ SABER aos titulares ou representantes legais da empresa, abaixo discriminada, e a todos quanto o presente Edital lerem ou dele por qualquer outro meio tomarem conhecimento que foi lavrado contra a mesma AUTO DE INFRAÇÃO E NOTIFICAÇÃO FISCAL, referente a Ordem de Serviço nº 092009820000082-1, ficando a mesma NOTIFICADA no prazo de 15 (quinze) dias após a data da publicação deste edital, a efetuar o recolhimento do crédito tributário correspondente ou interpor impugnação, no no prazo de 30 (trinta) dias, junto a esta Coordenação localizada na Rodovia BR 316, km 13, s/n, ressaltando que findo o prazo, sujeitar-se-ão à cobrança executiva dos créditos tributários, conforme estabelece a Lei Estadual nº 6.182, de 30 de dezembro de 1998, alterada pela Lei nº 7.078, de 28 de dezembro de 2007.

**RAZÃO SOCIAL: TRANSPORTES RODOVIÁRIO E COMERCIAL TAPAJÓS LTDA****INSC. EST: 15.235.757-2****AINF: 092010510000002-8****AUDITOR FISCAL: ROSELIA MOREIRA PONTES**

DANILO GONÇALVES DE SOUZA

Coordenador da CERAT – Marituba

**PORTARIA DE ISENÇÃO DE ICMS - GABINETE DO SECRETÁRIO****NÚMERO DE PUBLICAÇÃO: 62158****PORTARIA Nº 006 DE 18 DE JANEIRO DE 2010**

O Secretário Adjunto de Receitas de Estado da Fazenda, no uso da competência que lhe é conferida pela Portaria nº 0314, de 17/09/2007 e, tendo em vista os termos do Processo nº 002009730023531-5/SEFA, RESOLVE :

Reconhecer, nos termos da Lei Complementar nº 24 de 07 de janeiro de 1975 e Convênio ICMS 03 de 19 de janeiro de 2007 e do Regulamento do ICMS, aprovado pelo Decreto nº 4.676, de 18 de junho de 2001, arts. 1º e 50 do Anexo II, em favor de RUTH DE SOUZA TAVORA, inscrito no Cadastro de Pessoa Física do Ministério da Fazenda – CPF (MF) sob o nº 006.192.132-72, a isenção do ICMS na aquisição de um veículo marca TOYOTA, tipo SEDAN, modelo COROLLA XLI AUT., com 136 HP, cujo preço de venda ao consumidor sugerido pelo fabricante / concessionária, incluídos os tributos incidentes, é de R\$ 65.711,33 (sessenta e cinco mil, setecentos e onze reais e trinta e três centavos), veículo automotor com transmissão automática e sistema de direção hidráulica, para USO DE DEFICIENTE FÍSICO, conforme LAUDO MÉDICO emitido pelos Médicos Sociedade Civil Ltda. – CLIMEPT – Clínica de Medicina e Psicologia de Trânsito, de 22 de setembro de 2009.

Este ato terá validade de 180 (cento e oitenta) dias, contados da data de publicação no Diário Oficial do Estado, vedado sua prorrogação.

Registre-se, publique-se e cumpra-se.

GABINETE DO SECRETÁRIO ADJUNTO DE RECEITAS DA FAZENDA, 18 de janeiro de 2010.

JOSÉ LUCIVALDO NOGUEIRA FREITAS  
SECRETÁRIO ADJUNTO DE RECEITAS DA FAZENDA

DIRETORIA DE ADMINISTRAÇÃO / SEFA

**NÚMERO DE PUBLICAÇÃO: 61994****GABINETE DO SECRETÁRIO****PORTARIA Nº 0004 DE 13 DE JANEIRO DE 2010**

O Secretário de Estado da Fazenda, no uso da competência que lhe é conferida por Lei, e, considerando o disposto no art. 95 da Lei nº. 5.810, de 24 de janeiro de 1994, e ainda, os termos do Ofício nº 227/ASFEP-2009, de 06.10.2009, e Parecer Jurídico-CONJUR/SEFA nº 647/2009 de 21.10.2009, protocolado sob nº 002009730019709-0.

R E S O L V E:

CONCEDER ao servidor MARCOS ANTÔNIO CARDOSO LOBATO, ocupante do cargo Auditor Fiscal de Receitas Estaduais, Id Func nº 5130611/2, licença remunerada para exercer o Mandato Classista de Diretor de Relações Humanas da Associação dos Servidores do Fisco Estadual do Pará - ASFEP, no biênio de 2009 a 2010.

PUBLIQUE-SE, REGISTRE-SE E CUMPRE-SE

Gabinete do Secretário de Estado da Fazenda, em 13/01/2010.

VANDO VIDAL DE OLIVEIRA REGO

Secretário de Estado da Fazenda

DIRETORIA DE ADMINISTRAÇÃO

**PORTARIA Nº 0123 DE 15 DE JANEIRO DE 2010**

TRANSFERIR o período de gozo de férias de FLORIPES MARIA GARCIA CARVALHO, Serviços Prestados, IF nº 5707030/1, lotada na CECOMT do Araguaia, de janeiro/2010 para outubro/2010, ref ao exercício de 01.02.2009 a 31.01.2010.

PORTARIA Nº 0124 DE 15 DE JANEIRO DE 2010

TRANSFERIR o período de gozo de férias de LUCINEIDE MIRANDA MACHADO, Agente Administrativo, IF nº 5009278/1, lotada no Gabinete do Secretário Adjunto de Receitas da Fazenda, de janeiro/2010 para junho/2010, ref ao exercício de 01.06.2009 a 31.05.2010.

**BANCO DO ESTADO DO PARÁ****EXTRATO DE CONTRATO****NÚMERO DE PUBLICAÇÃO: 62105****CONTRATO Nº : 129/2009****MODALIDADE DE LICITAÇÃO:** Tomada de Preços Nº 006/2009 - Lei 8.666/93**PARTES:** Banco do Estado do Pará S. A. e ADM Consultoria e Informática Ltda - EPP.



**OBJETO:** Aquisição de licença de uso, treinamento, prestação de serviço de manutenção e suporte técnico, relacionados ao sistema: manutenção corretiva, legal e evolutiva, assistência técnica e suporte a dúvidas sobre o "Acordo de Trabalho" e Implementação de novas funcionalidades para atender as demandas eventuais de novos serviços no sistema

**VIGÊNCIA:** .11.01.10 a 10.05.11

**VALOR:** R\$- 78.561,00 (setenta e oito mil, quinhentos e sessenta e um reais) Global estimado

**DOTAÇÃO ORÇAMENTÁRIA:** Recursos Próprios

**FONTE DE RECURSO:** Própria

**FORO:** Belém

**DATA DA ASSINATURA:** 11.01.10

**ORDENADOR RESPONSÁVEL:** Affonso Rodrigues Vianna Neto

**ENDEREÇO DO CONTRATADO:** Trav. Rui Barbosa nº 1242

sala 310 – Bairro Nazaré CEP 66035-220

**EXTRATO DE TERMO ADITIVO  
NÚMERO DE PUBLICAÇÃO: 62107**

**Nº DO TERMO ADITIVO:** 01

**Nº DO CONTRATO:** 099/2009

**OBJETO DO CONTRATO:** Prestação de serviços de reforma e adaptação do imóvel situado na Av. Floriano Peixoto S/Nº CEP 68775-000 Centro – Município de São Caetano de Odivelas/PA

**VALOR DO CONTRATO ORIGINAL:** R\$-38.200,40 (trinta e oito mil duzentos reais e quarenta centavos) Global

**MODALIDADE DE LICITAÇÃO:** Convite Nº 004/2009 - Lei 8.666/93

**PARTES:** Banco do Estado do Pará S. A. e ECL Empresa de Construção Ltda.

**OBJETO E JUSTIFICATIVA DO ADITAMENTO:** Prorrogação de prazo e acrescimento de serviço

**VALOR DO ADITAMENTO:** R\$-13.316,38 (Treze mil, trezentos e dezesseis reais e trinta e oito centavos)

**DATA DA ASSINATURA:** 14.01.2010

**VIGÊNCIA DO ADITAMENTO:** 14.01.10 a 04.04.10

**DOTAÇÃO ORÇAMENTÁRIA:** Recursos Próprios

**FONTE DE RECURSO:** Própria

**ORDENADOR RESPONSÁVEL:** Affonso Rodrigues Vianna Neto

**ADITIVOS ANTERIORES:** -

**ENDEREÇO DO CONTRATADO E CEP:** Rod. Artur Bernardes Pass. Sto Antônio, nº 29 Bairro Pratinha – Belém/PA CEP 66825-140

**DATA DA PUBLICAÇÃO:** 09.10.09

## SECRETARIA DE ESTADO DE MEIO AMBIENTE



**DIÁRIA  
NÚMERO DE PUBLICAÇÃO: 62147  
ERRATA DE DIÁRIAS  
PORTARIA: 3.420/2009**

**Objetivo:** REALIZAR AÇÃO DE FISCALIZAÇÃO, A FIM DE INIBIR PESCA PREDATÓRIA NO PERÍODO DE DEFESO DA PIRACEMA E REPRIMIR CAPTURA E COMÉRCIO ILEGAL NO PERÍODO DE DEFESO DO CARANGUEJO-UÇÁ.

**Fundamento Legal:** ARTIGO 145 DA LEI 5.810 E SEUS PARÁGRAFOS

**Origem:** BELÉM/PA - BRASIL

**Destino(s):**

CACHOEIRA DO ARARI/PA - Brasil

SOURE/PA - Brasil<br

Servidor(es):

0000000/DAVID OLIVEIRA LUZ (COLABORADOR EVENTUAL) / 7.5 diárias (Completa) / de 20/01/2010 a 27/01/2010

58757303/LEONARDO FELIPH DE MORAES GOMES (MOTORISTA) / 7.5 diárias (Completa) / de 20/01/2010 a 27/01/2010

55696212/SIMONE SANTOS LINHARES (GERENTE) / 7.5 diárias (Completa) / de 20/01/2010 a 27/01/2010<br

Ordenador: JOSÉ CLAUDIO MOREIRA CUNHA

**DIÁRIA  
NÚMERO DE PUBLICAÇÃO: 62148  
PORTARIA: 32/2010**

**Objetivo:** (REPUBICAÇÃO) - PARTICIPAR DE CURSOS SOBRE ALTERNATIVA DE RENDA RELACIONADA AO PROJETO AQUABIO, QUE ATUA EM CONJUNTO COM O PROJETO DE PROTEÇÃO DA BIODIVERSIDADE AQUÁTICA DESTA SEMA.

**Fundamento Legal:** ARTIGO 145 DA LEI N.º 5.810 E SEUS PARÁGRAFOS.

**Origem:** BELÉM/PA - BRASIL

**Destino(s):**

ABAAETUBA/PA - Brasil<br

Servidor(es):

00000/ALMIRESMARTINSMACHADO(COLABORADOREVENTUAL) / 3.5 diárias (Completa) / de 18/01/2010 a 21/01/2010

541905352/BERNADETE DO SOCORRO GOMES DE FREITAS (AUXILIAR OPERACIONAL) / 3.5 diárias (Completa) / de 18/01/2010 a 21/01/2010

555885992/BRENDA BATISTA CIRILO (TECNICO EM GESTÃO DE MEIO AMBIENTE) / 3.5 diárias (Completa) / de 18/01/2010 a 21/01/2010

56548231/CLÉO FERNANDO DE SOUZA CRUZ (MOTORISTA) / 3.5 diárias (Completa) / de 18/01/2010 a 21/01/2010

32535701/CRISOMAR RAIMUNDO DA SILVA LOBATO (COORDENADOR) / 3.5 diárias (Completa) / de 18/01/2010 a 21/01/2010

571754801/JOCILETE DE ALMEIDA RIBEIRO (SOCIOLOGO/GERENTE) / 3.5 diárias (Completa) / de 18/01/2010 a 21/01/2010

571969211/LUCIANA ALVES DE SOUZA (BIOLOGO) / 3.5 diárias (Completa) / de 18/01/2010 a 21/01/2010

571972131/MARIA DE NAZARÉ BENTES DE LIMA (BIOLOGO) / 3.5 diárias (Completa) / de 18/01/2010 a 21/01/2010

56150031/MARIA DO PERPETUO SOCORRO RODRIGUES DE ALMEIDA (TÉCNICO EM GESTÃO DE MEIO AMBIENTE) / 1.5 diárias (Completa) / de 18/01/2010 a 19/01/2010<br

Ordenador: JOSÉ CLAUDIO MOREIRA CUNHA

**DIÁRIA  
NÚMERO DE PUBLICAÇÃO: 62157  
ERRATA DA PUBLICAÇÃO Nº 51979  
PORTARIA: 3582/2009**

**Objetivo:** REALIZAR AÇÃO FISCALIZATORIA

**Fundamento Legal:** LEI Nº. 5.810 - ART 145º E SEUS PARAGRAFOS

**Origem:** BELEM/PA - BRASIL

**Destino(s):**

CACHOEIRA DO ARARI/PA - Brasil

SOURE/PA - Brasil<br

Servidor(es):

33819601/CÂNDIDO FLORENCIO DA COSTA (POLICIAL MILITAR) / 7.5 diárias (Completa) / de 20/01/2010 a 27/01/2010

56986501/FÁBIO GONÇALVES CARVALHO (POLICIAL MILITAR) / 7.5 diárias (Completa) / de 20/01/2010 a 27/01/2010<br

Ordenador: JOSÉ CLAUDIO MOREIRA CUNHA

**RESOLUÇÃO Nº 80 DE 15 DE JANEIRO DE 2010 - COEMA  
NÚMERO DE PUBLICAÇÃO: 62141**

**O CONSELHO ESTADUAL DE MEIO AMBIENTE-COEMA,** no uso das atribuições que lhes são conferidas no art. 4º-A, da Lei Estadual nº 5.752, de 26 de agosto de 1993, alterada pela Lei nº7.026, de 30 de julho de 2007 e o disposto no Decreto Estadual nº1.859, de 16 de setembro de 1993; e

**CONSIDERANDO** o Parecer Técnico da Divisão de Projetos Minerários – DIMINA, da Secretaria de Estado de Meio Ambiente – SEMA, ao processo nº **150603/2010;** e

**CONSIDERANDO** o Parecer da Câmara Técnica Permanente de Recursos Hídricos e Minerários do COEMA, apresentado e aprovado no Plenário do Conselho Estadual de Meio Ambiente, na 37ª Reunião Extraordinária do Conselho, realizada em 29 de dezembro de 2009.

**RESOLVE:**

**Art. 1º** - Aprovar a concessão de Licença Prévia – LP, referente ao empreendimento “Projeto Cristalino – Extração e Beneficiamento de Minérios de Cobre e Ouro como produto secundário”, de responsabilidade da empresa VALE S.A, que será implantado na província Mineral de Carajás, no Município de Curionópolis, Estado do Pará, com prazo de validade fixado em 03 (três) anos.

**Art. 2º** - Esta Resolução entra em vigor na data de sua publicação.

PLENÁRIO DO CONSELHO ESTADUAL DE MEIO AMBIENTE – COEMA, 15 de janeiro de 2010.

Publique-se, dê-se ciência e cumpra-se

**ANÍBAL PESSOA PICAÇÃO**

Secretário de Estado de Meio Ambiente

Presidente do Conselho Estadual de Meio Ambiente – COEMA

**RETIFICAÇÃO DO EDITAL DE CONVOCAÇÃO Nº5780 DE  
30/12/2009**

**NÚMERO DE PUBLICAÇÃO: 62119**

AUDIÊNCIA PÚBLICA SOBRE O PROJETO DO TERMINAL PORTUÁRIO DE MINÉRIO MANGANÊS, DE RESPONSABILIDADE DA EMPRESA MINERAÇÃO BURITIRAMA S.A

O Secretário de Estado de Meio Ambiente – SEMA, no uso de suas atribuições legais, e considerando o artigo 103, §4º da Lei nº5887, de 09 de maio de 1995, resolve alterar a data da realização da Audiência Pública prevista para o dia 29 de janeiro de 2010, no município de Barcarena, Estado do Pará, para o dia 18 de fevereiro de 2010, no local e horário estabelecidos no Edital anterior.

Belém, 15 de janeiro de 2010

**ANIBAL PESSOA PICAÇÃO**

Secretário de Estado de Meio Ambiente

**AVISO DE LICITAÇÃO**

**NÚMERO DE PUBLICAÇÃO: 62155**

**MODALIDADE: PREGÃO ELETRÔNICO**

**NÚMERO: 1/2010**

**Objeto:** CONTRATAÇÃO DE EMPRESA ESPECIALIZADA NO FORNECIMENTO DE 1 (UM) SERVIDOR PARA ARMAZENAMENTO DE IMAGENS RASTER, POSSIBILITANDO O ACESSO CONTROLADO DOS USUÁRIOS A UMA BASE ÚNICA, EVITANDO A DUPLICAÇÃO DE INFORMAÇÕES E A INCONSISTÊNCIAS DAS MESMAS PARA GERÊNCIA DE GEOTECNOLOGIA DA SECRETARIA DE ESTADO DE MEIO AMBIENTE - SEMA

Entrega do Edital: www.comprasnet.gov.br

Responsável pelo certame: RAQUEL SEABRA SIMOES

Local de Abertura: www.comprasnet.gov.br - UASG 925799

Data da Abertura: 02/02/2010

Hora da Abertura: 10:00

Orçamento:

Programa de Trabalho	Natureza da Despesa	Fonte do Recurso	Origem do Recurso
18542124749110000	339039	0116000000	Estadual

Ordenador: ANÍBAL PESSOA PICAÇÃO

TORNAR SEM EFEITO PORTARIA 3.643/2009

**NÚMERO DE PUBLICAÇÃO: 61861**

**PORTARIA Nº 0061/2010-GAB/SEMA DE 18/01/2010**

**ASSUNTO: TORNAR SEM EFEITO PORTARIA**

**TORNAR SEM EFEITO PORTARIA Nº 3.643/2009-GAB/SEMA DE 13/12/2009,** PUBLICADA NO D.O.E. Nº 31.564 DE 14/12/2009, ONDE CONCEDEU DIÁRIAS AOS SERVIDORES ABAIXO RELACIONADOS, PARA O DIA 19/01/2009, PARA DESLOCAMENTO AO MUNICÍPIO DE MARITUBA/PA.

- CATARINA MARIA SANTOS ABUD - 7051778/1

- ROSEMBERG SILVA DE SOUZA - 57175419/1

- CLÉO FERNANDO DE SOUZA CRUZ - 5654823/1

**DIÁRIA**

**NÚMERO DE PUBLICAÇÃO: 61833**

**PORTARIA: 0059/2010**

**Objetivo:** REALIZAR VISTORIA TÉCNICA NA EMPRESA W.R. IND. E COM. DE MADEIRAS LTDA

**Fundamento Legal:** ARTIGO 145 DA LEI 5.810 E SEUS PARÁGRAFOS

**Origem:** BELÉM/PA - BRASIL

**Destino(s):**

TOMÉ-AÇÚ/PA - Brasil<br

Servidor(es):

51360591/FERNANDO LUIZ DIAS MOUTA (ENGENHEIRO FLORESTAL) / 1.5 diárias (Completa) / de 18/01/2010 a 19/01/2010<br

Ordenador: JOSÉ CLAUDIO MOREIRA CUNHA

**LICENÇA NOJO**

**NÚMERO DE PUBLICAÇÃO: 61906**

**PORTARIA Nº. 057/2010-GAB/SEMA DE 15 DE JANEIRO DE 2010**

O Diretor de Gestão Administrativa e Financeira, no uso das atribuições que lhe são conferidas, e considerando o disposto no art. 83 da Lei nº 5.810, de 24.01.1994;

**R E S O L V E**

**CONCEDER** 08 (oito) dias de Licença Nojo a Servidora **ANNE SUELLEN OLIVEIRA PINTO**, matrícula nº. 57215335/1, ocupante do cargo de Técnico em Gestão de Meio Ambiente, lotada na Diretoria de Controle e Qualidade Ambiental, no período de 04/01 a 11/01/2010, pelo falecimento de seu irmão, sem prejuízo de sua remuneração.

**DÊ-SE CIÊNCIA, REGISTRE-SE E CUMPRE-SE**

**Belém, 15 de Janeiro de 2010.**

**GETULIO BICUDO LEME**

Diretora de Gestão Administrativa e Financeira

**DESIGNAÇÃO**  
**NÚMERO DE PUBLICAÇÃO: 61904**  
**PORTARIA Nº. 033/2010-GAB/SEMA DE 13 DE JANEIRO DE 2010**

**ASSUNTO: DESIGNAÇÃO**

O Secretário de Estado de Meio Ambiente, usando das atribuições que lhe são conferidas;

**RESOLVE:**

1- **Designar** o servidor **LUIZ CORREA DE SOUZA NETO**, matrícula nº. 57214672/1, ocupante do cargo de Assistente de Infraestrutura, para responder pela Gerência de Recursos Humanos, em substituição a titular **VIVIAN DOS SANTOS VIEIRA MENDES** no período de 25/01 a 23/02/2010, durante suas férias regulamentares.

**DÊ-SE CIÊNCIA, REGISTRE-SE E CUMPRE-SE.**

**Belém, 12 de Janeiro 2010**

ANIBAL PESSOA PICANÇO

Secretário de Estado de Meio Ambiente/SEMA

**DIÁRIA**  
**NÚMERO DE PUBLICAÇÃO: 61844**

Portaria: 0060/2010

Objetivo: REALIZAR VISTORIA EM PROJETO DE PLANO DE MANEJO/PLANO OPERACIONAL ANUAL.

Fundamento Legal: ARTIGO 145 DA LEI 5.810 E SEUS PARÁGRAFOS

Origem: BELÉM/PA - BRASIL

Destino(s):

NOVO REPARTIMENTO/PA - Brasil<br

Servidor(es):

572169391/DEIVISON VENICIO SOUZA (ENGENHEIRO FLORESTAL) / 6.5 diárias (Completa) / de 12/01/2010 a 18/01/2010

808451961/FERNANDA ALEIXO DE CASTRO (ENGENHEIRO) / 6.5 diárias (Completa) / de 12/01/2010 a 18/01/2010<br

Ordenador: JOSÉ CLAUDIO MOREIRA CUNHA

**DIÁRIA**  
**NÚMERO DE PUBLICAÇÃO: 61950**  
**ERRATA DA PUBLICAÇÃO Nº 52776**

Portaria: 3617/2009

Objetivo: ACOMPANHAR EQUIPE TÉCNICA DA SEMA EM AÇÃO FISCALIZATÓRIA REFERENTE A PESCA PREDATÓRIA NO PERÍODO DA PIRACEMA E A CAPITURA E COMÉRCIO ILEGAL NO PERÍODO DE DEFESO DO CARANGUEIJO .

Fundamento Legal: FUNDAMENTO LEGAL ART.145 DA LEI Nº 5810 E SEUS PARÁGRAFOS

Origem: BELÉM/PA - BRASIL

Destino(s):

PEIXE BOI/PA - Brasil

QUATIPURÚ/PA - Brasil

SALINÓPOLIS/PA - Brasil

SANTA LUZIA DO PARÁ/PA - Brasil

SANTARÉM NOVO/PA - Brasil

SÃO JOÃO DE PIRÁBAS/PA - Brasil<br

Servidor(es):

33914001/JOSÉ FERNANDO GOMES DE MELO (CABO) / 9.5 diárias (Completa) / de 29/01/2010 a 07/02/2010

57292701/MARCOS ANTÔNIO DOS SANTOS DA CONCEIÇÃO (CABO) / 9.5 diárias (Completa) / de 20/01/2010 a 07/02/2010<br

Ordenador: JOSÉ CLAUDIO MOREIRA CUNHA

**DIÁRIA**  
**NÚMERO DE PUBLICAÇÃO: 61934**  
**ERRATA DA PUBLICAÇÃO Nº 59031**  
**PORTARIA: 3.475/2009**

Objetivo: REALIZAR FISCALIZAÇÃO REFERENTE ATIVIDADE DE PESCA PREDATORIA NO PERÍODO DE DEFESA DA PIRACEMA.

Fundamento Legal: ART.145 DA 5.810 E SEUS PARÁGRAFOS

Origem: BELEM/PA - BRASIL

Destino(s):

PEIXE BOI/PA - Brasil

QUATIPURU/PA - Brasil

SALINÓPOLIS/PA - Brasil

SANTA LUZIA DO PARA/PA - Brasil

SANTARÉM NOVO/PA - Brasil

SÃO JOÃO DE PIRABAS/PA - Brasil<br

Servidor(es):

572153481/DARIO LISBOA FERNANDES (TÉCNICO EM GESTÃO DE MEIO AMBIENTE) / 9.5 diárias (Completa) / de 29/01/2010 a 07/02/2010

00000000/DAVID OLIVEIRA LUZ (COLABORADOR EVENTUAL) / 9.5 diárias (Completa) / de 29/01/2010 a 07/02/2010

58757303/LEONARDO FELIPH DE MORAES GOMES (MOTORISTA) / 9.5 diárias (Completa) / de 29/01/2010 a 07/02/2010<br

Ordenador: JOSÉ CLAUDIO MOREIRA CUNHA

**DIÁRIA**  
**NÚMERO DE PUBLICAÇÃO: 61985**  
**ERRATA DA PUBLICAÇÃO Nº 52067**  
**PORTARIA: 3.579/2009**

Objetivo: ACOMPANHAR EQUIPE TÉCNICA DA SEMA, QUE REALIZARÁ AÇÃO FISCALIZATORIA REFERENTE A CAPTURA E O COMÉRCIO ILEGAL NO PERÍODO DEFESO DO CARANGUEJO -UÇÁ

Fundamento Legal: ART.145 ADA LEI 5.810 E SEUS PARAGRAFOS

Origem: BELEM/PA - BRASIL

Destino(s):

BRAGANÇA/PA - Brasil

AUGUSTO CORREA/PA - Brasil

WISEU/PA - Brasil<br

Servidor(es):

53297101/ANTONIO SÉRGIO COELHO MONTEIRO (POLICIAL MILITAR) / 7.5 diárias (Completa) / de 19/01/2010 a 26/01/2010

57872621/MÁRCIO MONTEIRO DE SOUZA (POLICIAL MILITAR) / 7.5 diárias (Completa) / de 19/01/2010 a 26/01/2010<br

Ordenador: JOSÉ CLAUDIO MOREIRA CUNHA

**DIÁRIA**  
**NÚMERO DE PUBLICAÇÃO: 61980**  
**ERRATA DA PUBLICAÇÃO Nº 49724**  
**PORTARIA: 3468/2009**

Objetivo: REALIZAR ATIVIDADE DE FISCALIZAÇÃO A FIM DE REPRIMIR A CAPTURA E O COMERCIO ILEGAL NO PERÍODO DE DEFESO DO CARANGUEJO-UÇÁ.

Fundamento Legal: LEI Nº. 5.810 - ART. 145º E SEUS PARAGRAFOS

Origem: BELEM/PA - BRASIL

Destino(s):

BRAGANÇA/PA - Brasil<br

Servidor(es):

541894642/GLAUCIO ILAN OLIVEIRA PINTO DA SILVA TORRES (ENGENHEIRO AGRONOMO) / 7.5 diárias (Completa) / de 19/01/2010 a 26/01/2010

862071/MARINALDO ANTONIO GONÇALVES (MOTORISTA) / 7.5 diárias (Completa) / de 19/01/2010 a 26/01/2010

572156171/MOEMA LUISE CORREA DE JESUS (TECNICO EM GESTÃO DE MEIO AMBIENTE) / 7.5 diárias (Completa) / de 19/01/2010 a 26/01/2010<br

Ordenador: JOSÉ CLAUDIO MOREIRA CUNHA

**DIÁRIA**  
**NÚMERO DE PUBLICAÇÃO: 61919**  
**PORTARIA: 0063/2010**

Objetivo: REALIZAR VISTORIA TÉCNICA EM PROJETOS DE MANEJO FLORESTAL.

Fundamento Legal: ARTIGO 145 DA LEI 5.810 E SEUS PARÁGRAFOS

Origem: BELÉM/PA - BRASIL

Destino(s):

BAIÃO/PA - Brasil

OEIRAS/PA - Brasil

TUCURUÍ/PA - Brasil<br

Servidor(es):

571748212/CARLOS VICTOR PEREIRA LEITÃO (ENGENHEIRO FLORESTAL) / 7.5 diárias (Completa) / de 11/01/2010 a 18/01/2010

00000000/LUIZ AUGUSTO DA SILVA MONTEIRO (COLABORADOR EVENTUAL) / 7.5 diárias (Completa) / de 11/01/2010 a 18/01/2010<br

Ordenador: JOSÉ CLAUDIO MOREIRA CUNHA

**DIÁRIA**  
**NÚMERO DE PUBLICAÇÃO: 61914**  
**ERRATA DA PUBLICAÇÃO Nº 52503**

Portaria: 3.615/2009

Objetivo: REALIZAR VISTORIA TÉCNICA PARA SUBSIDIAR PARECER TÉCNICO PARA EMISSÃO DE LICENÇA AMBIENTAL.

Fundamento Legal: ART.145 DA LEI 5.810 E SEUS PARAGRAFOS

Origem: BELEM/PA - BRASIL

Destino(s):

COLARES/PA - Brasil

VIGIA DE NAZARE/PA - Brasil<br

Servidor(es):

571969171/ANDRÉ ARAGÃO DA SILVA (BIOLOGO) / 2.5 diárias (Completa) / de 27/01/2010 a 29/01/2010

572153661/FRANCYLLA MILHOMENS NOGUEIRA (TÉCNICO EM GESTÃO DE MEIO AMBIENTE) / 2.5 diárias (Completa) / de 27/01/2010 a 29/01/2010

571943771/LEONARDO SILVA DA SILVA (MOTORISTA) / 2.5 diárias (Completa) / de 27/01/2010 a 29/01/2010<br

Ordenador: JOSÉ CLAUDIO MOREIRA CUNHA

**DIÁRIA**  
**NÚMERO DE PUBLICAÇÃO: 61880**  
**PORTARIA: 67/2010**

Objetivo: PARTICIPAR DA AUDIÊNCIA PÚBLICA SOBRE O LICENCIAMENTO DA ALPA (AÇO LAMINADO DO PARÁ)

Fundamento Legal: ARTIGO 145 DA LEI 5.810 E SEUS PARÁGRAFOS.

Origem: BELÉM/PA - BRASIL

Destino(s):

MARABÁ/PA - BRASIL<br

Servidor(es):

7233981/PAULO SERGIO ALTIERI DOS SANTOS (ENGENHEIRO)

/ 0.5 diárias (Completa) / de 07/01/2010 a 07/01/2010<br

Ordenador: JOSÉ CLAUDIO MOREIRA CUNHA

**DIÁRIA**  
**NÚMERO DE PUBLICAÇÃO: 61858**  
**PORTARIA: 66/2010**

Objetivo: REALIZAR VISTORIA EM PROJETO DE MANEJO FLORESTAL SUSTENTAVEL.

Fundamento Legal: LEI DE Nº5.810 ART. 145º E SEUS PARAGRAFOS

Origem: BELEM/PA - BRASIL

Destino(s):

PLACAS/PA - Brasil<br

Servidor(es):

0000000/MARIA CLESE ALVES DA SILVA (COLABORADOR EVENTUAL) / 4.5 diárias (Completa) / de 25/01/2010 a 29/01/2010

000000000/MIRIAM SARMENTO DE OLIVEIRA (COLABORADOR EVENTUAL) / 4.5 diárias (Completa) / de 25/01/2010 a 29/01/2010<br

Ordenador: JOSÉ CLAUDIO MOREIRA CUNHA

**DIÁRIA**  
**NÚMERO DE PUBLICAÇÃO: 61890**  
**ERRATA DA PUBLICAÇÃO Nº 52170**

Portaria: 3.595/2009

Objetivo: REALIZAR ATIVIDADE DE FISCALIZAÇÃO A FIM DE REPRIMIR A CAPTURA E O COMERCIO ILEGAL NO PERÍODO DE DEFESO DO CARANGUEIJO-UÇÁ

Fundamento Legal: ART.145 DA LEI 5.810 E SEUS PARAGRAFOS

Origem: BELEM/PA - BRASIL

Destino(s):

SÃO CAETANO/PA - Brasil

VIGIA/PA - Brasil<br

Servidor(es):

53737001/CLAUDIO EVANGELISTA SOUZA MONTEIRO (POLICIAL MILITAR) / 7.5 diárias (Completa) / de 18/01/2010 a 25/01/2010

5824491/FRANCISCA SOLANGE GOMES CHAVES LUZ (BIOLOGO) / 7.5 diárias (Completa) / de 18/01/2010 a 25/01/2010

571938471/JAIRO FARIAS DA SILVA (MOTORISTA) / 7.5 diárias (Completa) / de 18/01/2010 a 25/01/2010

541947491/MARCELO MAURICIO DA SILVA LAMEIRA (POLICIAL MILITAR) / 7.5 diárias (Completa) / de 18/01/2010 a 25/01/2010

267941/REINALDO DO NASCIMENTO PINTO (ASSISTENTE ADMINISTRATIVO) / 7.5 diárias (Completa) / de 18/01/2010 a 25/01/2010<br

Ordenador: JOSÉ CLAUDIO MOREIRA CUNHA

**DIÁRIA**  
**NÚMERO DE PUBLICAÇÃO: 61893**  
**ERRATA DA PUBLICAÇÃO Nº 52170**

Portaria: 3.595/2009

Objetivo: REALIZAR ATIVIDADE DE FISCALIZAÇÃO A FIM DE REPRIMIR A CAPTURA E O COMERCIO ILEGAL NO PERÍODO DE DEFESO DO CARANGUEJO-UÇÁ

Fundamento Legal: ART.145 DA LEI 5.810 E SEUS PARAGRAFOS

Origem: BELEM/PA - BRASIL

Destino(s):

SÃO CAETANO/PA - Brasil

VIGIA/PA - Brasil<br

Servidor(es):

53737001/CLAUDIO EVANGELISTA SOUZA MONTEIRO (POLICIAL MILITAR) / 7.5 diárias (Completa) / de 18/01/2010 a 25/01/2010

5824491/FRANCISCA SOLANGE GOMES CHAVES LUZ (BIOLOGO)



/ 7.5 diárias (Completa) / de 18/01/2010 a 25/01/2010  
571938471/JAIRO FARIAS DA SILVA (MOTORISTA) / 7.5 diárias (Completa) / de 18/01/2010 a 25/01/2010  
541947491/MARCELO MAURICIO DA SILVA LAMEIRA (POLICIAL MILITAR) / 7.5 diárias (Completa) / de 18/01/2010 a 25/01/2010  
267941/REINALDO DO NASCIMENTO PINTO (ASSISTENTE ADMINISTRATIVO) / 7.5 diárias (Completa) / de 18/01/2010 a 25/01/2010  
Ordenador: JOSÉ CLAUDIO MOREIRA CUNHA

**DIÁRIA****NÚMERO DE PUBLICAÇÃO: 61897****ERRATA DA PUBLICAÇÃO Nº 52170****PORTARIA: 3.595/2009**

Objetivo: REALIZAR ATIVIDADE DE FISCALIZAÇÃO A FIM DE REPRIMIR A CAPTURA E O COMERCIO ILEGAL NO PERÍODO DE DEFESO DO CARANGUEJO-UCÁ

Fundamento Legal: ART.145 DA LEI 5.810 E SEUS PARAGRAFOS

Origem: BELEM/PA - BRASIL

Destino(s):

SÃO CAETANO/PA - Brasil

VIGIA/PA - Brasil&lt;br

Servidor(es):

53737001/CLAUDIO EVANGELISTA SOUZA MONTEIRO (POLICIAL MILITAR) / 7.5 diárias (Completa) / de 18/01/2010 a 25/01/2010

5824491/FRANCISCA SOLANGE GOMES CHAVES LUZ (BIOLOGO) / 7.5 diárias (Completa) / de 18/01/2010 a 25/01/2010

571938471/JAIRO FARIAS DA SILVA (MOTORISTA) / 7.5 diárias (Completa) / de 18/01/2010 a 25/01/2010

541947491/MARCELO MAURICIO DA SILVA LAMEIRA (POLICIAL MILITAR) / 7.5 diárias (Completa) / de 18/01/2010 a 25/01/2010

267941/REINALDO DO NASCIMENTO PINTO (ASSISTENTE ADMINISTRATIVO) / 7.5 diárias (Completa) / de 18/01/2010 a 25/01/2010&lt;br

Ordenador: JOSÉ CLAUDIO MOREIRA CUNHA

## INSTITUTO DE DESENVOLVIMENTO FLORESTAL

**DIÁRIA****NÚMERO DE PUBLICAÇÃO: 62099****PORTARIA: 006/2010**

Objetivo: Avaliação das ações do IDEFLOR no ano de 2009 e planejamento das políticas e ações do Instituto no ano de 2010. Fundamento Legal: Necessidade da presença de representante da unidade regional de Altamira do IDEFLOR, para que seja feita apresentação das atividades desenvolvidas por sua regional, bem como planejamento das ações e atividades para o ano vigente. Origem: ALTAMIRA/PA - BRASIL

Destino(s):

Belém/PA - Brasil&lt;br

Servidor(es):

57207804/Alexandre Lunelli (Assessor) / 3.5 diárias (Completa) / de 20/01/2010 a 23/01/2010&lt;br

Ordenador: JORGE ALBERTO GAZEL YARED

**DIÁRIA****NÚMERO DE PUBLICAÇÃO: 62106****PORTARIA: 007/2010**

Objetivo: Avaliação das ações do IDEFLOR no ano de 2009 e planejamento das políticas e ações do Instituto no ano de 2010. Fundamento Legal: A presença deste representante de unidade regional do IDEFLOR é necessária, pois o mesmo apresentará as atividades desenvolvidas pela unidade regional em 2009 e o planejamento das ações e atividades para o ano vigente. Origem: ITAITUBA/PA - BRASIL

Destino(s):

Belém/PA - Brasil&lt;br

Servidor(es):

5740703/Airton Luiz Campiol Basegio (Coordenador de Grupo Técnico) / 3.5 diárias (Completa) / de 20/01/2010 a 23/01/2010&lt;br

Ordenador: JORGE ALBERTO GAZEL YARED

**DIÁRIA****NÚMERO DE PUBLICAÇÃO: 62122****PORTARIA: 009/2010**

Objetivo: Avaliação das ações do IDEFLOR no ano de 2009 e planejamento das políticas e ações do Instituto no ano de 2010. Fundamento Legal: A presença de representante da Unidade Regional de Marabá do IDEFLOR é necessária, pois o mesmo apresentará as atividades desenvolvidas pela respectiva unidade regional e o planejamento das ações e atividades para o ano vigente.

Origem: MARABÁ/PA - BRASIL

Destino(s):

Belém/PA - Brasil&lt;br

Servidor(es):

57197077/Fernandes Batista de Oliveira (Gerente Técnico) / 3.5 diárias (Completa) / de 20/01/2010 a 23/01/2010&lt;br

Ordenador: JORGE ALBERTO GAZEL YARED

**DIÁRIA****NÚMERO DE PUBLICAÇÃO: 62113****PORTARIA: 008/2010**

Objetivo: Avaliação das ações do IDEFLOR no ano de 2009 e planejamento das políticas e ações do Instituto no ano de 2010. Fundamento Legal: A presença do representante da Unidade Regional de Santarém do IDEFLOR é necessária, pois o mesmo apresentará as atividades desenvolvidas pela respectiva unidade regional e o planejamento das ações e atividades para o ano vigente.

Origem: SANTARÉM/PA - BRASIL

Destino(s):

Belém/PA - Brasil&lt;br

Servidor(es):

57211315/Joaquim Trindade Vieira (Assessor) / 3.5 diárias (Completa) / de 20/01/2010 a 23/01/2010&lt;br

Ordenador: JORGE ALBERTO GAZEL YARED

## SECRETARIA DE ESTADO DE SEGURANÇA PÚBLICA

**PORTARIA DE RETIFICAÇÃO DE PERÍODO DE FÉRIAS****NÚMERO DE PUBLICAÇÃO: 62004****PORTARIA Nº 007/2010-DG/SEGUP DE 15 DE JANEIRO DE 2010**

O Diretor Geral da Secretaria de Estado de Segurança Pública, no uso de suas atribuições legais, e...;

CONSIDERANDO o Ofício nº 007/2010-GAB/IESP de 05.01.2010.

CONSIDERANDO ainda a Portaria nº 841/2009-DG de 22.12.2009 que concedeu 30 (trinta) dias de férias regulamentares ao servidor ITAMAR ARAÚJO DANTAS, Coordenador, referente ao exercício 2008/2009 a serem gozadas no período de 04.01 a 02.02.2010.

RESOLVE: I – Retificar o período de férias do servidor ITAMAR ARAÚJO DANTAS, Coordenador, de 04.01 a 02.02.2010, para 11.01 a 09.02.2010, concedido pela Portaria nº 841/2009-DG.

II – Designar a servidora MARIA DE FÁTIMA MENDES DOS SANTOS, Psicóloga, MF nº 3195970/1, para responder pela Coordenação, código GEP.DAS.011.4, no período de 11.01 a 09.02.2010, durante o impedimento do titular.

Registre-se, Publique-se e Cumpra-se.

JOSÉ FERREIRA SALES

Diretor Geral/SEGUP

**TERMO DE PERMISSÃO REMUNERADA DE USO-TPRU****NÚMERO DE PUBLICAÇÃO: 61842****2º TERMO ADITIVO AO TERMO DE PERMISSÃO****REMUNERADA DE USO-TPRU**

PARTES: Secretaria de Estado de Segurança Pública - SEGUP, CNPJ nº. 05.054.952/0001-01, como PERMITENTE e a Empresa CAF OLIVEIRA - ME, CNPJ nº. 04.304.783/0001-58, como PERMISSIONÁRIA.

VALOR: 6.600,00 (Seis Mil e Seiscentos Reais), sendo pago mensalmente o Valor de R\$ 550,00 (Quinhentos e Cinquenta Reais), depositado na Conta Corrente nº. 181.675-6- Agência 011- Banco 037- BANPARÁ.

VIGÊNCIA: 03/12/2009 a 02/12/2010.

Belém - PA, 18 de janeiro de 2010.

JOSÉ FERREIRA SALES

Diretor Geral/SEGUP.

## POLÍCIA CIVIL

**PORTARIA Nº 0031/10 -GAB/CORREGEPOL DE 13/1/2010****NÚMERO DE PUBLICAÇÃO: 62056**

CONSIDERANDO: a notícia veiculada nos jornais "O Liberal" e "Amazônia", edição do dia 13/01/10, com as manchetes: "PESSOAS AMARRADAS NO XADREZ" e "DELEGADO FAZ DENÚNCIAS GRAVES", onde é divulgada a situação da Delegacia de Polícia do Município de Igarapé-Miri e as condições em que os presos ficam recolhidos;

CONSIDERANDO: o Despacho proferido pelo Exmº. Sr. Delegado Geral de Polícia Civil, no Ofício nº 213/2010/DPIM, determinando a apuração dos fatos atribuídos, em tese, ao servidor GILVANDRO DA CRUZ BARBOSA, Delegado de Polícia Civil;

CONSIDERANDO: que denúncias dessa natureza devem ser apuradas, visando o completo esclarecimento dos fatos comunicados.

RESOLVE: Determinar a instauração de Apuração Administrativa Interna, sob a presidência do(a) Delegado(a) abaixo, para que no prazo de 30 (trinta) dias proceda a apuração.

DPC - ANA INDIRA VAZ DE LACERDA CORREA - Lotação - Vila dos Cabanos

À Divisão de Disciplina e à Diretoria de Administração, para as providências de alçada.

REGISTRE-SE, PUBLIQUE-SE E CUMPRE-SE

ELIZETE BRAGA SANTOS

Corregedora Geral da Polícia Civil

**PORTARIA Nº 0032/10 -GAB/CORREGEPOL DE 13/1/2010****NÚMERO DE PUBLICAÇÃO: 62057**

CONSIDERANDO: a necessidade de apurar responsabilidades, face o Ofício nº 03/10-SRZG, comunicando a fuga de 02 (dois) presos de Justiça, sendo que um deles já foi recapturado, restando foragido DORIVALDO CONCEIÇÃO SOTERO, fato ocorrido em Dom Elizeu, no dia 30/12/09;

CONSIDERANDO: que denúncias dessa natureza devem ser apuradas, visando o completo esclarecimento dos fatos comunicados.

RESOLVE: Determinar a instauração de Apuração Administrativa Interna, sob a presidência do(a) Delegado(a) abaixo, para que no prazo de 30 (trinta) dias proceda a apuração.

DPC - BENEDITO MAGNO COELHO COSTA - Lotação - Paragominas (13ª Sec.Urb.)

À Divisão de Disciplina e à Diretoria de Administração, para as providências de alçada.

REGISTRE-SE, PUBLIQUE-SE E CUMPRE-SE

ELIZETE BRAGA SANTOS

Corregedora Geral da Polícia Civil

**PORTARIA Nº 0033/10 -GAB/CORREGEPOL DE 13/1/2010****NÚMERO DE PUBLICAÇÃO: 62058**

CONSIDERANDO: a necessidade de apurar responsabilidades, face Ofício nº 479/09-SRZG, comunicando a fuga de 04 (quatro) presos de Justiça, dos quais três já foram recapturados, restando foragido ADAILSON DIAS DA SILVA, fato ocorrido em Aurora do Pará, no dia 16/12/09;

CONSIDERANDO: que denúncias dessa natureza devem ser apuradas, visando o completo esclarecimento dos fatos comunicados.

RESOLVE: Determinar a instauração de Apuração Administrativa Interna, sob a presidência do(a) Delegado(a) abaixo, para que no prazo de 30 (trinta) dias proceda a apuração.

DPC - BENEDITO MAGNO COELHO COSTA - Lotação - Paragominas (13ª Sec.Urb.)

À Divisão de Disciplina e à Diretoria de Administração, para as providências de alçada.

REGISTRE-SE, PUBLIQUE-SE E CUMPRE-SE

ELIZETE BRAGA SANTOS

Corregedora Geral da Polícia Civil

**PORTARIA Nº 0034/10 -GAB/CORREGEPOL DE 13/1/2010****NÚMERO DE PUBLICAÇÃO: 62059**

CONSIDERANDO: a necessidade de apurar responsabilidades, face Ofício nº 1374/09-SRZB, comunicando a fuga do preso de Justiça, ANSELMO DA SILVA SALGADO, ocorrida da carceragem



da Depol de Bragança, no dia 19/12/09;  
CONSIDERANDO: que denúncias dessa natureza devem ser apuradas, visando o completo esclarecimento dos fatos comunicados.

RESOLVE: Determinar a instauração de Apuração Administrativa Interna, sob a presidência do(a) Delegado(a) abaixo, para que no prazo de 30 (trinta) dias proceda a apuração.

DPC - MÁRCIO AUGUSTO TORK DA SILVA - Lotação - Capanema (Corregedoria)

À Divisão de Disciplina e à Diretoria de Administração, para as providências de alçada.

REGISTRE-SE, PUBLIQUE-SE E CUMPRE-SE

ELIZETE BRAGA SANTOS

Corregedora Geral da Polícia Civil

**PORTARIA Nº 0035/10 -GAB/CORREGEPOL DE  
13/1/2010**

**NÚMERO DE PUBLICAÇÃO: 62061**

CONSIDERANDO: a necessidade de apurar as circunstâncias em que ocorreu o furto da arma de fogo, tipo pistola, marca Taurus, cal. .40, série nº SZA 83924, Patrimônio da Polícia Civil sob o nº 18312, cautelada do IPC REGINALDO FRANCISCO CORRÊA CAMPOS, fato ocorrido em 08/01/10, conforme registro do BOP nº 00008/2010.000201-9;

CONSIDERANDO: que denúncias dessa natureza devem ser apuradas, visando o completo esclarecimento dos fatos comunicados.

RESOLVE: Determinar a instauração de Apuração Administrativa Interna, sob a presidência do(a) Delegado(a) abaixo, para que no prazo de 30 (trinta) dias proceda a apuração.

DPC - MARCIA DO SOCORRO MONTEIRO CORREA DE OLIVEIRA - Lotação -

À Divisão de Disciplina e à Diretoria de Administração, para as providências de alçada.

REGISTRE-SE, PUBLIQUE-SE E CUMPRE-SE

ELIZETE BRAGA SANTOS

Corregedora Geral da Polícia Civil

**PORTARIA Nº 0030/10 -GAB/CORREGEPOL DE  
13/1/2010**

**NÚMERO DE PUBLICAÇÃO: 62054**

CONSIDERANDO: as circunstâncias em que ocorreu o furto da arma de fogo tipo revolver marca Taurus, calibre 38, Série nº KK 530710, patrimônio da Polícia Civil sob o nº 098717, cautelada ao EPC ROGÉRIO PEREIRA AGUIAR, fato ocorrido em 11/01/10, conforme registro do BOP nº 00005/2010.000279-6.

CONSIDERANDO: que denúncias dessa natureza devem ser apuradas, visando o completo esclarecimento dos fatos comunicados.

RESOLVE: Determinar a instauração de Apuração Administrativa Interna, sob a presidência do(a) Delegado(a) abaixo, para que no prazo de 30 (trinta) dias proceda a apuração.

DPC - LENA VANIA DE MATOS CAVALCANTE PONCADILHA - Lotação - Corregedoria

À Divisão de Disciplina e à Diretoria de Administração, para as providências de alçada.

REGISTRE-SE, PUBLIQUE-SE E CUMPRE-SE

ELIZETE BRAGA SANTOS

Corregedora Geral da Polícia Civil

**PORTARIA Nº 0027/10 -GAB/CORREGEPOL DE  
12/1/2010**

**NÚMERO DE PUBLICAÇÃO: 62048**

CONSIDERANDO: o teor do Ofício nº 829/09-CRZS, que encaminha denúncia oriunda do Ministério Público da Comarca de Marapanim, constando depoimentos de policiais militares, onde relatam irregularidades atribuídas ao DPC JACOB CARNEIRO DA CUNHA FILHO, por ocasião da apresentação da nacional ALCILENE MONTEIRO DA SILVA, a qual portava substâncias entorpecentes, fato ocorrido no dia 09/11/09;

CONSIDERANDO: que denúncias dessa natureza devem ser apuradas, visando o completo esclarecimento dos fatos comunicados.

RESOLVE: Determinar a instauração de Apuração Administrativa Interna, sob a presidência do(a) Delegado(a) abaixo, para que no prazo de 30 (trinta) dias proceda a apuração.

DPC - MARCUS VENICIUS S.S.NASCIMENTO - Lotação - Castanhal (Corregedoria)

À Divisão de Disciplina e à Diretoria de Administração, para as providências de alçada.

REGISTRE-SE, PUBLIQUE-SE E CUMPRE-SE

ELIZETE BRAGA SANTOS

Corregedora Geral da Polícia Civil

**PORTARIA Nº 0026/10 -GAB/CORREGEPOL DE  
12/1/2010**

**NÚMERO DE PUBLICAÇÃO: 62045**

CONSIDERANDO: a necessidade de apurar responsabilidades, face o Ofício nº 838/2009-CRZS, que encaminha declarações de ALEX SOUZA DOS REIS, relatando conduta arbitrária dos policiais: ROSALINA DE MORAES ARRAES, RENATO GARCIA DE MELO e AFONSO VIDINHA BARBALHO, fato ocorrido em Castanhal, no dia 11/11/09;

CONSIDERANDO: que denúncias dessa natureza devem ser apuradas, visando o completo esclarecimento dos fatos comunicados.

RESOLVE: Determinar a instauração de Apuração Administrativa Interna, sob a presidência do(a) Delegado(a) abaixo, para que no prazo de 30 (trinta) dias proceda a apuração.

DPC - MARCUS VENICIUS S.S.NASCIMENTO - Lotação - Castanhal (Corregedoria)

À Divisão de Disciplina e à Diretoria de Administração, para as providências de alçada.

REGISTRE-SE, PUBLIQUE-SE E CUMPRE-SE

ELIZETE BRAGA SANTOS

Corregedora Geral da Polícia Civil

**PORTARIA Nº 0022/10 -GAB/CORREGEPOL DE  
11/1/2010**

**NÚMERO DE PUBLICAÇÃO: 62037**

CONSIDERANDO: o teor das declarações prestadas por DOMINGOS MAZOLA PEREIRA DE SOUSA, onde relata que o servidor REGINALDO FRANCISCO CORRÊA CAMPOS, tentou lhe agredir fisicamente e lhe proferiu ameaças de morte, fato ocorrido em 03/01/10;

CONSIDERANDO: que denúncias dessa natureza devem ser apuradas, visando o completo esclarecimento dos fatos comunicados.

RESOLVE: Determinar a instauração de Apuração Administrativa Interna, sob a presidência do(a) Delegado(a) abaixo, para que no prazo de 30 (trinta) dias proceda a apuração.

DPC - VALDEREZ MARIA SOUZA DA SILVA - Lotação - Corregedoria (Div.de Disciplina)

À Divisão de Disciplina e à Diretoria de Administração, para as providências de alçada.

REGISTRE-SE, PUBLIQUE-SE E CUMPRE-SE

ELIZETE BRAGA SANTOS

Corregedora Geral da Polícia Civil

**PORTARIA Nº 0023/10 -GAB/CORREGEPOL DE  
11/1/2010**

**NÚMERO DE PUBLICAÇÃO: 62039**

CONSIDERANDO: a necessidade de apurar responsabilidades, face Ofício nº 2463/08-CJCI, comunicando que, após correição na Comarca de Irituia, verificou-se grande número de IPL'S pendentes de cumprimento de diligências por parte da Delegacia de Polícia daquela Município;

CONSIDERANDO: que denúncias dessa natureza devem ser apuradas, visando o completo esclarecimento dos fatos comunicados.

RESOLVE: Determinar a instauração de Apuração Administrativa Interna, sob a presidência do(a) Delegado(a) abaixo, para que no prazo de 30 (trinta) dias proceda a apuração.

DPC - BENEDITO MAGNO COELHO COSTA - Lotação - Paragominas (13ª Sec.Urb.)

À Divisão de Disciplina e à Diretoria de Administração, para as providências de alçada.

REGISTRE-SE, PUBLIQUE-SE E CUMPRE-SE

ELIZETE BRAGA SANTOS

Corregedora Geral da Polícia Civil

**PORTARIA Nº 0024/10 -GAB/CORREGEPOL DE  
11/1/2010**

**NÚMERO DE PUBLICAÇÃO: 62040**

CONSIDERANDO: a necessidade de apurar responsabilidades, face o Ofício nº 408/2009-DPCP, comunicando a fuga de 02 (dois) presos de Justiça, os quais estavam algemados com a algema de marca SAFELINE, nº de patrimônio 011244, fato ocorrido em Portel, no plantão do IPC HERNANE MONTEIRO DAS NEVES JÚNIOR;

CONSIDERANDO: que denúncias dessa natureza devem ser apuradas, visando o completo esclarecimento dos fatos comunicados.

RESOLVE: Determinar a instauração de Apuração Administrativa Interna, sob a presidência do(a) Delegado(a) abaixo, para que no prazo de 30 (trinta) dias proceda a apuração.

DPC - ROSALINA DO SOCORRO DOS SANTOS A. RODRIGUES - Lotação - Corregedoria

À Divisão de Disciplina e à Diretoria de Administração, para as providências de alçada.

REGISTRE-SE, PUBLIQUE-SE E CUMPRE-SE

ELIZETE BRAGA SANTOS

Corregedora Geral da Polícia Civil

**PORTARIA Nº 0020/10 -GAB/CORREGEPOL DE  
11/1/2010**

**NÚMERO DE PUBLICAÇÃO: 62031**

CONSIDERANDO: o teor das declarações de ANANIAS FURTADO DA SILVA, ALBERTO FURTADO DA SILVA e ROZETHE FURTADO DA SILVA, onde relatam que os dois primeiros foram ameaçados de morte pelo servidor CARLOS ALBERTO SÉRGIO ZAMORIM, fato ocorrido em 04/01/10;

CONSIDERANDO: que denúncias dessa natureza devem ser apuradas, visando o completo esclarecimento dos fatos comunicados.

RESOLVE: Determinar a instauração de Apuração Administrativa Interna, sob a presidência do(a) Delegado(a) abaixo, para que no prazo de 30 (trinta) dias proceda a apuração.

DPC - MARCIA DO SOCORRO MONTEIRO CORREA DE OLIVEIRA - Lotação -

À Divisão de Disciplina e à Diretoria de Administração, para as providências de alçada.

REGISTRE-SE, PUBLIQUE-SE E CUMPRE-SE

ELIZETE BRAGA SANTOS

Corregedora Geral da Polícia Civil

**PORTARIA Nº 0025/10 -GAB/CORREGEPOL DE  
12/1/2010**

**NÚMERO DE PUBLICAÇÃO: 62042**

CONSIDERANDO: o teor do Ofício nº 863/09-CRSP, que encaminha declarações de JOSÉLIA MORAES BARROS, onde consta denúncia de arbitrariedade praticada pelo DPC VICTOR DIEGO RIBEIRO, fato ocorrido em Marabá, no dia 19/08/09;

CONSIDERANDO: que denúncias dessa natureza devem ser apuradas, visando o completo esclarecimento dos fatos comunicados.

RESOLVE: Determinar a instauração de Apuração Administrativa Interna, sob a presidência do(a) Delegado(a) abaixo, para que no prazo de 30 (trinta) dias proceda a apuração.

DPC - SILVIA MARA FERREIRA TAVARES - Lotação - Marabá (Corregedoria)

À Divisão de Disciplina e à Diretoria de Administração, para as providências de alçada.

REGISTRE-SE, PUBLIQUE-SE E CUMPRE-SE

ELIZETE BRAGA SANTOS

Corregedora Geral da Polícia Civil

**PORTARIA Nº 0015/10 -GAB/CORREGEPOL DE  
11/1/2010**

**NÚMERO DE PUBLICAÇÃO: 62021**

CONSIDERANDO: o teor do Ofício nº 851/09/CRZS e anexos, onde é comunicado diversas arbitrariedades praticadas pelo IPC SÉRGIO JOÃO DA SILVA MARQUES, por ocasião da apreensão dos menores G.Q.M. e H.A S.V., ocorridos, respectivamente, em 13/11 e 11/11/09, em Tomé-Açu;

CONSIDERANDO: que denúncias dessa natureza devem ser apuradas, visando o completo esclarecimento dos fatos comunicados.

RESOLVE: Determinar a instauração de Apuração Administrativa Interna, sob a presidência do(a) Delegado(a) abaixo, para que no prazo de 30 (trinta) dias proceda a apuração.

DPC - MARCUS VENICIUS S.S.NASCIMENTO - Lotação - Castanhal (Corregedoria)

À Divisão de Disciplina e à Diretoria de Administração, para as providências de alçada.

REGISTRE-SE, PUBLIQUE-SE E CUMPRE-SE

ELIZETE BRAGA SANTOS

Corregedora Geral da Polícia Civil

**PORTARIA Nº 0016/10 -GAB/CORREGEPOL DE  
11/1/2010**

**NÚMERO DE PUBLICAÇÃO: 62022**

CONSIDERANDO: a necessidade de apurar as circunstâncias em que ocorreu a morte do preso de Justiça, PAULO CÍRIO AMORIM LIMA, ocorrida no interior da carceragem da Depol de Bragança, no dia 11/01/10, conforme IPL nº 00052/2010.000024-8;

CONSIDERANDO: que denúncias dessa natureza devem ser apuradas, visando o completo esclarecimento dos fatos comunicados.

RESOLVE: Determinar a instauração de Apuração Administrativa Interna, sob a presidência do(a) Delegado(a) abaixo, para que no prazo de 30 (trinta) dias proceda a apuração.

DPC - MÁRCIO AUGUSTO TORK DA SILVA - Lotação - Capanema (Corregedoria)

À Divisão de Disciplina e à Diretoria de Administração, para as providências de alçada.

REGISTRE-SE, PUBLIQUE-SE E CUMPRA-SE

ELIZETE BRAGA SANTOS

Corregedora Geral da Polícia Civil

**PORTARIA Nº 0017/10 -GAB/CORREGEPOL DE 11/1/2010**

**NÚMERO DE PUBLICAÇÃO: 62026**

CONSIDERANDO: o teor do Ofício nº 791/09/CRZS e anexos, encaminhando declarações de CARLA ARAÚJO DA SILVA, onde denuncia os policiais IPC ALAN PATRICK CLEMENTE ALENCAR e o EPC GLAUBER PINTO FREITAS, os quais invadiram sua residência e efetuaram disparos de arma de fogo, por ocasião em que perseguiram seu irmão CLÁUDIO DANIEL LINO DA SILVA, fato ocorrido em Vigia de Nazaré, no dia 12/10/09;

CONSIDERANDO: que denúncias dessa natureza devem ser apuradas, visando o completo esclarecimento dos fatos comunicados.

RESOLVE: Determinar a instauração de Apuração Administrativa Interna, sob a presidência do(a) Delegado(a) abaixo, para que no prazo de 30 (trinta) dias proceda a apuração.

DPC - MARCUS VENICIUS S.S.NASCIMENTO - Lotação - Castanhal (Corregedoria)

À Divisão de Disciplina e à Diretoria de Administração, para as providências de alçada.

REGISTRE-SE, PUBLIQUE-SE E CUMPRA-SE

ELIZETE BRAGA SANTOS

Corregedora Geral da Polícia Civil

**PORTARIA Nº 0018/10 -GAB/CORREGEPOL DE 11/1/2010**

**NÚMERO DE PUBLICAÇÃO: 62027**

CONSIDERANDO: o teor das declarações de RAIMUNDA LÚCIA DAS CHAGAS FARIAS, onde relata que seu filho, ANDERSON DAS CHAGAS FARIAS, teria sido baleado pelo servidor REGINALDO FRANCISCO CORRÊA CAMPOS, fato ocorrido no Município de Benevides, em 03/01/10;

CONSIDERANDO: que denúncias dessa natureza devem ser apuradas, visando o completo esclarecimento dos fatos comunicados.

RESOLVE: Determinar a instauração de Apuração Administrativa Interna, sob a presidência do(a) Delegado(a) abaixo, para que no prazo de 30 (trinta) dias proceda a apuração.

DPC - MARCUS VENICIUS S.S.NASCIMENTO - Lotação - Castanhal (Corregedoria)

À Divisão de Disciplina e à Diretoria de Administração, para as providências de alçada.

REGISTRE-SE, PUBLIQUE-SE E CUMPRA-SE

ELIZETE BRAGA SANTOS

Corregedora Geral da Polícia Civil

**PORTARIA Nº 0019/10 -GAB/CORREGEPOL DE 11/1/2010**

**NÚMERO DE PUBLICAÇÃO: 62029**

CONSIDERANDO: a necessidade de apurar responsabilidades, face Ofício nº 008/2010-DRFVA, relatando que a autoridade policial da Depol de Santa Izabel-Pa., teria se negado a registrar o roubo de um veículo, alegando que somente a DRFVA, em Belém, poderia fazê-lo, fato ocorrido em 12/11/09;

CONSIDERANDO: que denúncias dessa natureza devem ser apuradas, visando o completo esclarecimento dos fatos comunicados.

RESOLVE: Determinar a instauração de Apuração Administrativa Interna, sob a presidência do(a) Delegado(a) abaixo, para que no prazo de 30 (trinta) dias proceda a apuração.

DPC - MARCUS VENICIUS S.S.NASCIMENTO - Lotação - Castanhal (Corregedoria)

À Divisão de Disciplina e à Diretoria de Administração, para as providências de alçada.

REGISTRE-SE, PUBLIQUE-SE E CUMPRA-SE

ELIZETE BRAGA SANTOS

Corregedora Geral da Polícia Civil

**PORTARIA Nº 0021/10 -GAB/CORREGEPOL DE 11/1/2010**

**NÚMERO DE PUBLICAÇÃO: 62035**

CONSIDERANDO: o teor das declarações de ELTON MENDES QUARESMA, onde relata que estava ouvindo música na porta de sua residência, quando a DPC NILDE ROSA DA SILVA, desferiu dois tiros de arma de fogo em sua caixa de som, fato ocorrido em 01/01/10;

CONSIDERANDO: que denúncias dessa natureza devem ser apuradas, visando o completo esclarecimento dos fatos comunicados.

RESOLVE: Determinar a instauração de Apuração Administrativa Interna, sob a presidência do(a) Delegado(a) abaixo, para que no prazo de 30 (trinta) dias proceda a apuração.

DPC - VALDEREZ MARIA SOUZA DA SILVA - Lotação - Corregedoria (Div.de Disciplina)

À Divisão de Disciplina e à Diretoria de Administração, para as providências de alçada.

REGISTRE-SE, PUBLIQUE-SE E CUMPRA-SE

ELIZETE BRAGA SANTOS

Corregedora Geral da Polícia Civil

**PORTARIA Nº 0036/10 -GAB/CORREGEPOL DE 13/1/2010**

**NÚMERO DE PUBLICAÇÃO: 62062**

CONSIDERANDO: o teor do Ofício nº 614/09-SUBCMDO e anexos, onde consta relato informando que o EPC REINALDO teria desestimulado o registro de ocorrências apresentadas por policiais militares, sob o argumento de que tais registros poderiam prejudicar as partes envolvidas, fato ocorrido na Sec. Sacramento, no dia 22/11/09;

CONSIDERANDO: que denúncias dessa natureza devem ser apuradas, visando o completo esclarecimento dos fatos comunicados.

RESOLVE: Determinar a instauração de Apuração Administrativa Interna, sob a presidência do(a) Delegado(a) abaixo, para que no prazo de 30 (trinta) dias proceda a apuração.

DPC - ROSALINA DO SOCORRO DOS SANTOS A. RODRIGUES - Lotação - Corregedoria

À Divisão de Disciplina e à Diretoria de Administração, para as providências de alçada.

REGISTRE-SE, PUBLIQUE-SE E CUMPRA-SE

ELIZETE BRAGA SANTOS

Corregedora Geral da Polícia Civil

**PORTARIA Nº 0037/10 -GAB/CORREGEPOL DE 13/1/2010**

**NÚMERO DE PUBLICAÇÃO: 62064**

CONSIDERANDO: a necessidade de apurar as circunstâncias em que ocorreu o assalto sofrido pela IPC RUTINÉA MACÊDO DOS SANTOS, onde foi subtraída sua Carteira Funcional, fato ocorrido em 05/11/09, conforme registro do BOP nº 00411/2009.000909-0;

CONSIDERANDO: que denúncias dessa natureza devem ser apuradas, visando o completo esclarecimento dos fatos comunicados.

RESOLVE: Determinar a instauração de Apuração Administrativa Interna, sob a presidência do(a) Delegado(a) abaixo, para que no prazo de 30 (trinta) dias proceda a apuração.

DPC - VALDEREZ MARIA SOUZA DA SILVA - Lotação - Corregedoria (Div.de Disciplina)

À Divisão de Disciplina e à Diretoria de Administração, para as providências de alçada.

REGISTRE-SE, PUBLIQUE-SE E CUMPRA-SE

ELIZETE BRAGA SANTOS

Corregedora Geral da Polícia Civil

**PORTARIA Nº 0028/10 -GAB/CORREGEPOL DE 12/1/2010**

**NÚMERO DE PUBLICAÇÃO: 62051**

CONSIDERANDO: o teor da comunicação feita através da Seccional do Mosqueiro, de que o IPC MAURO VINÍCIUS BRITO DOS SANTOS, ausentou-se do plantão sem autorização superior, prejudicando a confecção de procedimentos que estavam sendo feitos e dependiam de sua assinatura, fato ocorrido em 01/01/10;

CONSIDERANDO: que denúncias dessa natureza devem ser apuradas, visando o completo esclarecimento dos fatos comunicados.

RESOLVE: Determinar a instauração de Apuração Administrativa Interna, sob a presidência do(a) Delegado(a) abaixo, para que no prazo de 30 (trinta) dias proceda a apuração.

DPC - LENA VANIA DE MATOS CAVALCANTE PONCADILHA - Lotação - Corregedoria

À Divisão de Disciplina e à Diretoria de Administração, para as providências de alçada.

REGISTRE-SE, PUBLIQUE-SE E CUMPRA-SE

ELIZETE BRAGA SANTOS

Corregedora Geral da Polícia Civil

**PORTARIA Nº 0029/10 -GAB/CORREGEPOL DE 12/1/2010**

**NÚMERO DE PUBLICAÇÃO: 62053**

CONSIDERANDO: o teor do Despacho da Coordenadoria Metropolitana, mediante Termo de Informação da menor K.M.S.B., onde relata ter sido agredida fisicamente pelo IPC SÉRGIO ANTÔNIO DOS SANTOS CAMPOS, fato ocorrido na Depol do Bengui, no dia 08/10/09;

CONSIDERANDO: que denúncias dessa natureza devem ser apuradas, visando o completo esclarecimento dos fatos comunicados.

RESOLVE: Determinar a instauração de Apuração Administrativa Interna, sob a presidência do(a) Delegado(a) abaixo, para que no prazo de 30 (trinta) dias proceda a apuração.

DPC - MARCIA DO SOCORRO MONTEIRO CORREA DE OLIVEIRA - Lotação -

À Divisão de Disciplina e à Diretoria de Administração, para as providências de alçada.

REGISTRE-SE, PUBLIQUE-SE E CUMPRA-SE

ELIZETE BRAGA SANTOS

Corregedora Geral da Polícia Civil

## POLÍCIA MILITAR

**AVISO DE LICITAÇÃO**

**NÚMERO DE PUBLICAÇÃO: 61887**

**MODALIDADE: PREGÃO ELETRÔNICO**

**NÚMERO: 31/2009**

Objeto: CONTRATAÇÃO DE EMPRESA ESPECIALIZADA PARA PRESTAÇÃO DE SERVIÇO DE MANUTENÇÃO DO HELICÓPTERO ESQUILIO AS 350 B2, PREFIXO PR – MJY DO GRAER DA PMPA.

Entrega do Edital: Av. Dr. Freitas nº 2531, Marco, Belém-Pa e www.comprasnet.gov.br

Observação: Abertura do certame será no horário de Brasília.

Responsável pelo certame: ALAN AILTON DA SILVA GUIMARÃES Local de Abertura: www.comprasnet.gov.br

Data da Abertura: 29/01/2010

Hora da Abertura: 09:00

Orçamento:

Programa de Trabalho	Natureza da Despesa	Fonte do Recurso	Origem do Recurso
06128121147260000	339039	0101000000	Estadual

Ordenador: LUIZ DÁRIO DA SILVA TEIXEIRA

## CORPO DE BOMBEIROS MILITAR DO ESTADO DO PARÁ

**CONTRATO**

**NÚMERO DE PUBLICAÇÃO: 61957**

**CONTRATO: 1/2010**

Objeto: AQUISIÇÃO DE GÊNEROS ALIMENTÍCIOS PARA UNIDADES DO CBMPA DA CAPITAL E INTERIOR.

Valor Total: 2.799.998,65

Data Assinatura: 14/01/2010

Vigência: 14/01/2010 a 31/01/2010

Pregão Eletrônico: 8/2009

Orçamento:

Programa de Trabalho	Natureza da Despesa	Fonte do Recurso	Origem do Recurso
06182118426040000	339030	0101000000	Estadual

Contratado: PARÁ VENDAS SERVIÇOS E COMÉRCIO DE GÊNEROS ALIMENTÍCIOS LTDA

Endereço: Tv José Pio, 906

CEP. 66050-240 - Belém/PAEmail: paravendas@veloxmail.com.br

Telefone: 9130885040 Fax: 9132646799

Ordenador: Paulo Gerson Novaes de Almeida



## SUPERINTENDÊNCIA DO SISTEMA PENITENCIÁRIO DO ESTADO DO PARÁ

### PORTARIA NÚMERO DE PUBLICAÇÃO: 61848 PORTARIA Nº 0057/2010- GAB.SUSIPE

Belém, 18 de janeiro de 2010.  
O SUPERINTENDENTE DO SISTEMA PENITENCIÁRIO DO ESTADO DO PARÁ, no uso de suas atribuições legais etc. CONSIDERANDO o disposto na IN/STN nº 01/97 art. 23.

#### RESOLVE:

I – Designar o servidor ANTONIO CORRÊA DOS SANTOS FILHO, matrícula nº 57195984, para atuar como fiscal do convênio nº 011/2007, celebrado entre a Superintendência do Sistema Penitenciário do Estado do Pará – SUSIPE e a Associação dos Pais de Mãe do Rio, cujo objeto é o fornecimento de alimentação aos presos custodiados na delegacia de Polícia do Município de Mãe do Rio/PA.

II – Deliberar que o servidor atue em conformidade com o estabelecido no dispositivo legal mencionado em epígrafe, até a vigência final do referido instrumento.

Dê-se Ciência, Publique-se e Cumpra-se

JUSTINIANO ALVES JUNIOR

Superintendente.

### EXTINÇÃO DE CONTRATO NÚMERO PUBLICAÇÃO: 62151 FORMA DA EXTINÇÃO: RESCISÃO CONTRATO: 13/2008

Data de Extinção: 15/01/2010  
Justificativa: Art. 79, inciso II, da Lei nº 8666/93  
Contratado: DISTRIBUIDORA BRASIL LTDA  
Bairro: Nazaré, Endereço: Tv Alm Wandenkolk, 459-A CEP. 66055-030 - Belém/PA  
Ordenador: JUSTINIANO ALVES JUNIOR

### EXTINÇÃO DE CONTRATO NÚMERO PUBLICAÇÃO: 62153 FORMA DA EXTINÇÃO: RESCISÃO CONTRATO: 86/2009

Data de Extinção: 15/01/2010  
Justificativa: Art. 79, inciso II, da Lei nº 8666/93  
Contratado: DISTRIBUIDORA BRASIL LTDA  
Bairro: Nazaré, Endereço: Tv Alm Wandenkolk, 459-A CEP. 66055-030 - Belém/PA  
Ordenador: JUSTINIANO ALVES JUNIOR

### TERMINO DE VÍNCULO DE SERVIDOR NÚMERO DE PUBLICAÇÃO: 61804

Ato: S Nº  
Término Vínculo: 12/01/2010  
Tipo: Termino de Vínculo de Servidor  
Motivo: DISTRATO A PEDIDO  
Órgão: SUPERINT DO SIST PENITENCIARIO DO EST DO PARA  
Forma de Admissão: Temporário  
Servidor: DOLORES SOUZA DE VILHENA  
Cargo: AG. PRISIONAL  
Ordenador: JUSTINIANO ALVES JUNIOR

### TERMINO DE VÍNCULO DE SERVIDOR NÚMERO DE PUBLICAÇÃO: 61807

Ato: S Nº  
Término Vínculo: 23/12/2009  
Tipo: Termino de Vínculo de Servidor  
Motivo: DISTRATO UNILATERAL  
Órgão: SUPERINT DO SIST PENITENCIARIO DO EST DO PARA  
Forma de Admissão: Temporário  
Servidor: IGOR LEDO DE SOUSA  
Cargo: AG. PRISIONAL  
Ordenador: JUSTINIANO ALVES JUNIOR

### TERMINO DE VÍNCULO DE SERVIDOR NÚMERO DE PUBLICAÇÃO: 61809

Ato: S Nº  
Término Vínculo: 17/12/2009  
Tipo: Termino de Vínculo de Servidor  
Motivo: DISTRATO A PEDIDO  
Órgão: SUPERINT DO SIST PENITENCIARIO DO EST DO PARA  
Forma de Admissão: Temporário  
Servidor: JOSIEL LIMA FONSECA  
Cargo: AG. PRISIONAL  
Ordenador: JUSTINIANO ALVES JUNIOR

### TERMINO DE VÍNCULO DE SERVIDOR NÚMERO DE PUBLICAÇÃO: 61812

Ato: S Nº  
Término Vínculo: 29/12/2009  
Tipo: Termino de Vínculo de Servidor  
Motivo: DISTRATO A PEDIDO  
Órgão: SUPERINT DO SIST PENITENCIARIO DO EST DO PARA  
Forma de Admissão: Temporário  
Servidor: OSVALDO DE MATOS CORREA NETO  
Cargo: AG.PRISIONAL  
Ordenador: JUSTINIANO ALVES JUNIOR

### TERMINO DE VÍNCULO DE SERVIDOR NÚMERO DE PUBLICAÇÃO: 61815

Ato: S Nº  
Término Vínculo: 29/12/2009  
Tipo: Termino de Vínculo de Servidor  
Motivo: DISTRATO A PEDIDO  
Órgão: SUPERINT DO SIST PENITENCIARIO DO EST DO PARA  
Forma de Admissão: Temporário  
Servidor: IEDA MARIA DOS SANTOS LOPES  
Cargo: ASSIST.ADMINISTRATIVO  
Ordenador: JUSTINIANO ALVES JUNIOR

## DEPARTAMENTO DE TRÂNSITO DO ESTADO DO PARÁ

### SUPRIMENTO DE FUNDO NÚMERO DE PUBLICAÇÃO: 61972 PORTARIA: 4541/2009

Prazo para Aplicação (em dias): 30  
Prazo para Prestação de Contas (em dias): 5  
Servidor: Antonio Dias Filho  
Cargo: Gerente Regional  
Matrícula Funcional: 555888681

Recurso(s):  
Programa de Trabalho Fonte do Recurso Natureza da Despesa Valor  
06181118425900000 0261000000 339030 600.00  
06181118425900000 0261000000 339036 600.00  
Ordenador: MARIA DENISE DA SILVEIRA

#### DIÁRIA

### NÚMERO DE PUBLICAÇÃO: 62007 ERRATA DA PUBLICAÇÃO Nº 61740 PORTARIA: 4411/2009

Objetivo: A fim de prestar serviço de atendimento no setor de veículos.  
Fundamento Legal: Lei 5810/94  
Origem: BELÉM/PA - BRASIL  
Destino(s):  
Bragança/PA - Brasil<br  
Servidor(es):  
0571894891/Adrian Alberto Monteiro da Silva (Assist. Adm.) / 14.5 diárias (Completa) / de 01/12/2009 a 15/12/2009<br  
Ordenador: MARIA DENISE DA SILVEIRA

#### DIÁRIA

### NÚMERO DE PUBLICAÇÃO: 62008 ERRATA DA PUBLICAÇÃO Nº 61227 PORTARIA: 4509/2009

Objetivo: Desenvolver suas atividades de examinador de trânsito na primeira fase da comissão itinerante.  
Fundamento Legal: Lei 5810/94  
Origem: CAPANEMA/PA - BRASIL  
Destino(s):  
Salinópolis/PA - Brasil<br  
Servidor(es):  
32634011/Maria Socorro da Silva Teles (AXT/04) / 2.5 diárias (Completa) / de 04/12/2009 a 06/12/2009<br  
Ordenador: MARIA DENISE DA SILVEIRA

#### DIÁRIA

### NÚMERO DE PUBLICAÇÃO: 62055 PORTARIA: 4638/2009

Objetivo: Prestar serviços administrativos e dar apoio na 2ª fase da Comissão Itinerante.  
Fundamento Legal: Lei 5810/94  
Origem: CAPANEMA/PA - BRASIL  
Destino(s):  
Salinópolis/PA - Brasil<br  
Servidor(es):  
555877282/Nelson Oliveira Silva (Gerente Regional) / 2.5 diárias (Completa) / de 17/01/2010 a 19/01/2010<br  
Ordenador: MARIA DENISE DA SILVEIRA

### DIÁRIA NÚMERO DE PUBLICAÇÃO: 62017 PORTARIA: 4576/2009

Objetivo: Dar suporte administrativo/operacional, nas rotinas administrativas e Projeto Itinerante de Habilitação.  
Fundamento Legal: Lei 5810/94  
Origem: CASTANHAL/PA - BRASIL  
Destino(s):  
São Miguel do Guamá/PA - Brasil<br  
Ordenador: MARIA DENISE DA SILVEIRA

### DIÁRIA NÚMERO DE PUBLICAÇÃO: 62023 PORTARIA: 4636/2009

Objetivo: Participar do 27º Encontro Nacional dos DETRANS.  
Fundamento Legal: Lei 5810/94  
Origem: BELÉM/PA - BRASIL  
Destino(s):  
São Paulo/SP - Brasil<br  
Servidor(es):  
541902992/Carlo Giorgio Jassé Toppino (Procurador) / 5.5 diárias (Completa) / de 04/12/2009 a 09/12/2009<br  
Ordenador: MARIA DENISE DA SILVEIRA

### DIÁRIA NÚMERO DE PUBLICAÇÃO: 62038 PORTARIA: 4637/2009

Objetivo: Realizar patrulhamento ostensivo, supervisionar o trânsito de veículos e outros serviços.  
Fundamento Legal: Lei 5810/94  
Origem: CAPANEMA/PA - BRASIL  
Destino(s):  
Belém/PA - Brasil<br  
Servidor(es):  
572013821/Renata da Silveira Sousa (Agente de Trânsito) / 4.5 diárias (Completa) / de 08/10/2009 a 12/10/2009<br  
Ordenador: MARIA DENISE DA SILVEIRA

### DIÁRIA NÚMERO DE PUBLICAÇÃO: 62043 ERRATA DA PUBLICAÇÃO Nº 61546 PORTARIA: 4445/2009

Objetivo: a fim de realizar atendimento na área de habilitação 1ª fase itinerante.  
Fundamento Legal: Lei 5810/94  
Origem: BELÉM/PA - BRASIL  
Destino(s):  
Vizeu/PA - Brasil<br  
Servidor(es):  
10401/Josenilce da Silva Pantoja Santos (Agente Adm.) / 3.5 diárias (Completa) / de 01/12/2009 a 04/12/2009<br  
Ordenador: MARIA DENISE DA SILVEIRA

#### DIÁRIA

### NÚMERO DE PUBLICAÇÃO: 62152 PORTARIA: 4573/2009

Objetivo: a fim de realizar atendimento na agência.  
Fundamento Legal: Lei 5810/94  
Origem: BELÉM/PA - BRASIL  
Destino(s):  
São Miguel do Guamá/PA - Brasil<br  
Servidor(es):  
32195001/Conceição de Maria Leite Augusto (Agente Adm.) / 14.5 diárias (Completa) / de 16/12/2009 a 30/12/2009<br  
Ordenador: MARIA DENISE DA SILVEIRA

#### DIÁRIA

### NÚMERO DE PUBLICAÇÃO: 62154 PORTARIA: 4509/2009

Objetivo: A fim de desenvolver sua atividades de examinador de trânsito na primeira fase da comissão itinerante.  
Fundamento Legal: Lei 5810/94  
Origem: CAPANEMA/PA - BRASIL  
Destino(s):  
Salinópolis/PA - Brasil<br  
Servidor(es):  
32634011/Maria Socorro da Silva Teles (AXT) / 2.5 diárias (Completa) / de 04/12/2009 a 06/12/2009<br  
Ordenador: MARIA DENISE DA SILVEIRA

#### DIÁRIA

### NÚMERO DE PUBLICAÇÃO: 62156 PORTARIA: 4639/2009

Objetivo: A fim de realizar serviços administrativos e apoio na 2ª fase da Comissão itinerante.  
Fundamento Legal: Lei 5810/94  
Origem: CAPANEMA /PA - BRASIL

Destino(s):  
Capitão Poço/PA - Brasil<br  
Servidor(es):  
555877282/Nelson Oliveira Silva (Gerente Regional) / 2.5 diárias (Completa) / de 19/12/2009 a 21/12/2009<br  
Ordenador: MARIA DENISE DA SILVEIRA

**DIÁRIA**  
**NÚMERO DE PUBLICAÇÃO: 62159**  
**PORTARIA: 4640/2009**

Objetivo: A fim de realizar atendimento e apoio na 3ª fase da Comissão itinerante.  
Fundamento Legal: Lei 5810/94  
Origem: CAPANEMA/PA - BRASIL  
Destino(s):  
Salinópolis/PA - Brasil<br  
Servidor(es):  
555877282/Nelson Oliveira Silva (Gerente Regional) / 2.5 diárias (Completa) / de 29/12/2009 a 31/12/2009<br  
Ordenador: MARIA DENISE DA SILVEIRA

**TERMO DE HOMOLOGAÇÃO**  
**NÚMERO DE PUBLICAÇÃO: 62142**

O Diretor Geral do Departamento de Trânsito do Estado do Pará, usando das atribuições que lhe são conferidas, homologa a proposta de credenciamento da empresa E MARQUES SERVIÇOS ME- AUTO RETOQUE, referente ao processo de CREDENCIAMENTO Nº 01/2008, cujo objeto é o credenciamento de empresa para prestação de serviços de remoção de veículos para atuar no âmbito do Estado do Pará, visando atender determinação contida na lei nº 9.503/97 e Resolução nº 53/98 do CONTRAN. Belém, 13 de janeiro de 2010.  
ALBERTO CAMPOS RIBEIRO  
Diretor Geral  
DETRAN/PA

**SECRETARIA DE ESTADO**  
**DE SAÚDE PÚBLICA**



**LICENÇAS**  
**NÚMERO DE PUBLICAÇÃO: 61925**  
**GOVERNO DO ESTADO DO PARÁ**  
**SECRETARIA EXECUTIVA DE SAÚDE PÚBLICA**  
**DIVISÃO DE DIREITOS E VANTAGENS**  
**LICENÇA SAÚDE:**

L.M. 135/ 20.12.09  
NOME : MARIA ALESSANDRA VALENTE OLIVEIRA  
MATRICULA : 57198314-1  
CARGO : TECNICA DE ENFERMAGEM  
LOTAÇÃO : HOSP. REGIONAL DE CAMETÁ  
PERÍODO : 20.12.2009 a 03.01.2010 (15)dias.

**LICENÇA SAÚDE/ PRORROGAÇÃO:**

L.M. 02/04.01.2010  
NOME : MARIA ALESSANDRA VALENTE OLIVEIRA  
MATRICULA : 57198314-1  
CARGO : TECNICA DE ENFERMAGEM  
LOTAÇÃO : HOSP. REGIONAL DE CAMETÁ  
PERÍODO : 04.01.2010 a 04.03.2010 (60) dias.

L.M. 136 - 29.12.09  
NOME : MANOEL RAIMUNDO LOBO POMPEU  
MATRICULA : 57205558-1  
CARGO : TECNICO DE ENFERMAGEM  
LOTAÇÃO : HOSP. REGIONAL DE CAMETÁ  
PERÍODO : 29.12.2009 a 13.01.2010 (16)dias.

**LICENÇA MATERNIDADE:**

NOME : KELLY CRISTINA FERREIRA DE MENEZES  
ANDRADE  
MATRICULA : 55589807-1  
CARGO : AGENTE ADMINISTRATIVO  
LOTAÇÃO : UBS PEDREIRA  
PERÍODO : 28.11.2009 a 25.05.2010 (180)dias.  
NOME : MARIA SILVANA GOMES ARAUJO  
MATRICULA : 5281652-3  
CARGO : TECNICO EM PATOLOGIA CLINICA  
LOTAÇÃO : HRAS  
PERÍODO : 22.06.2009 a 18.12.2009 (180) dias.  
NOME : LIANE FARIAS PINHEIRO  
MATRICULA : 57198259-1  
CARGO : AGENTE DE Portaria  
LOTAÇÃO : HRAS  
PERÍODO : 10.11.2009 a 08.05.2010(180)dias.  
NOME : EDNA MARIA DE ANDRADE  
MATRICULA : 54192321-1

CARGO : AGENTE DE ARTES PRÁTICAS  
LOTAÇÃO : HRAS  
PERÍODO : 24.04.2009 a 24.10.2009(180) dias  
LICENÇA PATERNIDADE :  
CERTIDÃO DE NASCIMENTO Nº 180184/07.01.2010  
NOME : ODILON RICARDO DUARTE MOREIRA  
MATRICULA : 57190894-1  
CARGO : AGENTE ADMINISTRATIVO  
LOTAÇÃO : 9ºCRS  
PERÍODO : 06.01.2010 a 15.01.2010 (10) dias.

**RESUMO DE PORTARIAS:**

**PORT: Nº. 018/12.01.2010 - CONCEDER**  
NOME : CONCEIÇÃO DE MARIA DE OLIVEIRA PASSOS  
MATRICULA : 54190685-1  
CARGO : ODONTOLOGO  
LOTAÇÃO : CEDIDA A PREFEITURA MUNICIPAL DE PARAUAPEBAS  
TRIÊNIO : 20.04.2005 a 19.04.2008  
PERÍODO : 01.02.2010 a 01.04.2010 (60)dias.

**PORT: Nº. 026/14.01.2010 - DETERMINAR**  
NOME : SUZETE APOLINÁRIO DE SOUZA CARDOSO  
MATRICULA : 115703-1  
CARGO : ENFERMEIRO  
LOTAÇÃO : DEPARTAMENTO DE ATENÇÃO À SAÚDE  
TRIÊNIO : 01.09.1998 a 31.08.2001  
PERÍODO : 01.02.2010 a 02.03.2010 (30)dias.

**PORT: Nº. 017/12.02.2010 - DETERMINAR**  
NOME : ROSELY SILVA  
MATRICULA : 722570-1  
CARGO : ODONTOLOGO  
LOTAÇÃO : DEPARTAMENTO DE ATENÇÃO À SAÚDE  
TRIÊNIO : 13.06.2003 a 12.06.2006  
PERÍODO : 01.02.2010 a 02.03.2010 (30)dias.

**PORT: Nº. 016/12.01.2010 - CONCEDER**  
NOME : MARIA DE NAZARÉ ARAUJO LIMA  
MATRICULA : 54184886-2  
CARGO : NUTRICIONISTA  
LOTAÇÃO : DEPARTAMENTO DE ATENÇÃO À SAÚDE  
TRIÊNIO : 25.02.2005 a 24.02.2008  
PERÍODO : 11.01.2010 a 11.03.2010 (60)dias.

**PORT: Nº. 011/11.01.2010 - CONCEDER**  
NOME : LUCIA HELENA VIEIRA DE SOUZA  
MATRICULA : 722596-1  
CARGO : ODONTOLOGO  
LOTAÇÃO : DEPARTAMENTO DE ATENÇÃO À SAÚDE  
TRIÊNIO : 13.06.1997 a 12.06.2000  
PERÍODO : 01.02.2010 a 02.03.2010 (30)dias.

**PORT: Nº. 553/ 21.12.2009**  
NOME : IDALGINO DOS SANTOS CABRAL  
MATRICULA : 724394-1  
CARGO : AGENTE Portaria  
LOTAÇÃO : 6ºCRS  
TRIÊNIO : 13.06.2003 a 12.06.2006  
PERÍODO : 04.01.2010 a 02.02.2010 (30)dias.

**PORT: Nº. 020/12.01.2010 - CONCEDER**  
NOME : LUCILEA CRISTINA SILVA BITENCOURT  
MATRICULA : 5875536-2  
CARGO : ASSISTENTE SOCIAL  
LOTAÇÃO : DEPARTAMENTO DE CONTROLE DE ENDEMIAS  
TRIÊNIO : 13.06.2005 a 12.06.2008  
PERÍODO : 01.02.2010 a 02.03.2010 (30)dias.

**PORT: Nº. 008/08.01.2010 - DETERMINAR**  
NOME : NAZIRA FARRIPAS CONDURU  
MATRICULA : 3157954-1  
CARGO : TECNICO C  
LOTAÇÃO : DIVISÃO DE SAÚDE BUCAL  
TRIÊNIO : 01.04. 2001 a 31.03.2004  
PERÍODO : 01.02.2010 a 02.03.2010 (30)dias.

**PORT: Nº. 009/08.01.2010 - CONCEDER**  
NOME : NAZIRA FARRIPAS CONDURU  
MATRICULA : 3157954-1  
CARGO : TECNICO C  
LOTAÇÃO : DIVISÃO DE SAÚDE BUCAL  
TRIÊNIO : 01.04.2004 a 31.03.2007  
PERÍODO : 03.03.2010 a 01.05.2010 (60)dias.

**PORT: Nº. 019/12.01.2010 - DETERMINAR**  
NOME : LILIAM ALVES BRASIL  
MATRICULA : 54189048-1  
CARGO : FONOAUDIOLOGO  
LOTAÇÃO : DIVISÃO DE SAÚDE DO TRABALHADOR  
TRIÊNIO : 25.02.2005 a 24.02.2008  
PERÍODO : 01.02.2010 a 02.03.2010 (30)dias.

**PORT: Nº. 050/23.12.209 - CONCEDER**  
NOME : MARIA DE ASSIS LOBATO PORTO  
MATRICULA : 725005-1  
CARGO : AGENTE DE Portaria  
LOTAÇÃO : UM DE VIGIA  
TRIÊNIO : 13.06.2001 a 12.06.2004  
PERÍODO : 05.03.2010 a 03.05.2010 (60)dias.

**PORT: Nº. 02 DE OUTUBRO/2010 - CONCEDER**

NOME : ELIZABETH DE ARAUJO PEREIRA  
MATRICULA : 124397-1  
CARGO : FARMACEUTICA  
LOTAÇÃO : HOSP. REGIONAL DE TUCURUÍ  
TRIÊNIO : 01.03.1980 a 28.02.1983  
PERÍODO : 04.01.2010 a 04.03.2010 (60)dias.  
TORNAR SEM EFEITO A PUBLICAÇÃO NO D.O.E. DE Nº 31.564/14.12.2009 DA PORT. 1080/25.11.2009 CONCEDER

**PORT: Nº.004/08.01.2010**

NOME : TEREZINHA DE LIMA ALMEIDA  
MATRICULA : 120618-1  
CARGO : TECNICO DE LABORATÓRIO  
LOTAÇÃO : CS. MARCO  
TRIÊNIO : 08.07.2006 a 07.07.2009  
PERÍODO : 03.12.2009 a 31.01.2010 (60)dias.  
Por ter sido publicada indevidamente.  
TORNAR SEM EFEITO A PUBLICAÇÃO NO D.O.E. DE Nº 31.564/14.12.2009 DA PORT. 683/04.12.2010 - CONCEDER

**PORT: Nº. 025/14.01.2010**

NOME : ADRIANO NUNES DA SILVA  
MATRICULA : 115452-1  
CARGO : AGENTE DE Portaria  
LOTAÇÃO : DIVISÃO DE SERVIÇOS GERAIS  
TRIÊNIO : 01.04.2000 a 31.03.2003  
PERÍODO : 04.01.2010 a 04.03.2010 (60)dias.  
Por ter sido publicada indevidamente.

**TORNAR SEM EFEITO A PORTARIA DE Nº 1117/25.11.2009 - DETERMINAR**

Port: nº. 003/08.01.2010  
NOME : HERMINIA DE FATIMA PEREIRA FERREIRA  
MATRICULA : 5167450-1  
CARGO : AGENTE ADMINISTRATIVO  
LOTAÇÃO : CAPS TUCUNDUBA  
TRIÊNIO : 02.01.2003 a 01.01.2006  
PERÍODO : 09.12.2009 a 07.01.2010 (30)dias.

**TORNAR SEM EFEITO A PORTARIA DE Nº 1187/08.01.2010 - CONCEDER**

Port: nº. 001/08.01.2010  
NOME : MARIA DAS MERCES MEDEIROS DE CARVALHO  
MATRICULA : 85227-1  
CARGO : AGENTE DE Portaria  
LOTAÇÃO : CS PEDREIRA  
TRIÊNIO : 09.08.2005 a 08.08.2008  
PERÍODO : 04.01.2010 a 04.03.2010 (60)dias.

**TORNAR SEM EFEITO A PORTARIA 1064/25.11.2009 - CONCEDER**

Port: nº. 002/08.01.2010  
NOME : CLARA CELESTE SOARES FERREIRA  
MATRICULA : 5562740-2  
CARGO : PSICOLOGA  
LOTAÇÃO : FHCGV  
TRIÊNIO : 20.04.2005 a 19.04.2008  
PERÍODO : 01.12.2009 a 30.12.09 (30)dias.

**ERRATA:**

Errata da Portaria de Nº693/19.12.09 da servidora ALICEANES DO SOCORRO DE SOUSA CUSTÓDIO, matrícula nº 57208009-1, publicada no D.O.E Nº31 575/30.12.09  
Onde se lê: FÉRIAS NO PERÍODO DE 04.01.2010 A 02.02.2010.  
Leia-se :FÉRIAS NO PERÍODO DE 18.01.2010 A 16.02.2010.

**LICENÇA SEM VENCIMENTOS**

**PORTARIA Nº 010 DE 11 DE JANEIRO DE 2010**

Cancelar Licença sem Vencimentos concedida através da Portaria nº 557/09.12.2008 da servidora SUELLEN SILVA DE OLIVEIRA, Matrícula 54191481-1, ocupante do cargo de Atendente de Consultório Dentário, lotada na UBS Pedreira/1ºCRS, a partir de 12.01.2010.

**LICENÇA SEM VENCIMENTOS**

**PORTARIA Nº 707 DE 21 DE AGOSTO DE 2006**

Cancelar Licença sem Vencimentos à servidora GISELLE FIGUEIREDO NAZARE, Matrícula 54194784-1, ocupante do cargo de Agente Administrativo, lotada no 1ºCRS, a partir de 05.01.2010.  
PUBLIQUE-SE, REGISTRE-SE E CUMPRE-SE  
DDV/DEPARTAMENTO DE RECURSOS HUMANOS DA SECRETARIA EXECUTIVA DE SAÚDE, em 18.01.2010.  
MARIA DA CONCEIÇÃO DE SOUZA VIANNA  
Diretora do DRH/SESPA



**RESOLUÇÕES CIB  
NÚMERO DE PUBLICAÇÃO: 61796  
COMISSÃO INTERGESTORES BIPARTITE  
SECRETARIA DE ESTADO DE SAÚDE PÚBLICA – SESPA  
COLEGIADO DE SECRETÁRIOS MUNICIPAIS DE  
SAÚDE DO ESTADO DO PARÁ  
RESOLUÇÃO Nº 150, DE 22 DE OUTUBRO DE 2009 (\*).**

Art. 1º - Aprovar a expansão de Equipe de Saúde Bucal nos Municípios de Anapú, Belterra, Garrafão do Norte, Medicilândia, Viseu e Ulianópolis, conforme anexo desta resolução.

Art. 2º - Esta resolução entra em vigor na data de sua publicação.

Belém, 16 de dezembro de 2009.

Art. 1º - Aprovar a expansão de Equipe de Saúde Bucal nos Municípios de Anapú, Belterra, Garrafão do Norte, Medicilândia, Viseu e Ulianópolis, conforme anexo desta resolução.

Art. 2º - Esta resolução entra em vigor na data de sua publicação.

Belém, 16 de dezembro de 2009.

Maria Sílvia Martins Comarú Leal.  
Secretária de Estado de Saúde Pública.  
Presidente da CIB/Pará.

Jader Teixeira Gardeline.  
Presidente do COSEMS/PA.

Anexo da Resolução CIB nº 186, de 16/12/2009.

COD. IBGE	MUNICÍPIO	POP. GERAL	POP. BENEF. %	EQUIPES DE PSF		EQUIPES DE SAÚDE BUCAL				% DE COBERTURA POP. FINAL			
				NEC	EXIST.	NEC	EXISTENTE	IMPLANTAÇÃO	EXPANSÃO		TOTAL		
				MOD. I	MOD. II	MOD. I	MOD. II	MOD. I	MOD. II				
1500859	Anapú	19410	724	3,73%	8	3	8	3	-	-	1	4	71,10%
1501451	Belterra	12861	4312	3,30%	5	3	5	1	-	-	2	3	80,00%
1503077	Garrafão do Norte	25435	6900	2,69%	11	2	11	0	-	2	-	2	26,00%
1504455	Medicilândia	23487	3108	1,30%	10	3	10	2	-	-	1	3	44,00%
1508126	Ulianópolis	34485	8607	2,50%	14	2	14	2	-	-	2	4	40,00%

**RESOLUÇÃO Nº 187, DE 16 DE DEZEMBRO DE 2009.**

A Presidente da Comissão Intergestores Bipartite do Estado do Pará – CIB/PA, no uso de suas atribuições legais e considerando,

- A Portaria GM/MS nº 648, de 28/03/2006 que aprova a Política Nacional de Atenção Básica, estabelecendo a revisão de diretrizes e normas para a organização da Atenção Básica para a Estratégia Saúde da Família (PSF) e a Estratégia Agentes Comunitários de Saúde (PACS).

- A deliberação consensual da Comissão Intergestores Bipartite, em reunião ordinária de 15/12/2009.

Resolve:

Art. 1º - Aprovar a expansão de Equipes da Estratégia Agentes Comunitários de Saúde (EACS) e Estratégia Saúde da Família nos Municípios de Ananindeua, Colares, Dom Eliseu, Rio Maria, São João de Pirabas e Ulianópolis, conforme demonstrativo abaixo:

**ESTRATÉGIA AGENTES COMUNITÁRIOS DE SAÚDE**

CRS	MUNICÍPIO	POP. GERAL	POP. BENEF.	EQUIPES DE AGENTES COMUNITÁRIOS DE SAÚDE					
				NEC	EXIS-TENTE	%DE COBER-TURA	EXPANSÃO	TOTAL	% TOTAL
12º	Rio Maria	17457	17457	49	40	81,60%	9	49	100,00%
5º	Ulianópolis	34485	34485	100	84	84,00%	16	100	100,00%

**ESTRATÉGIA SAÚDE DA FAMÍLIA**

CRS	MUNICÍPIO	POP. GERAL	POP. BENEF.	EQUIPES DE SAÚDE DA FAMÍLIA					
				NEC	EXIS-TENTE	%DE COBER-TURA	EXPANSÃO	TOTAL	% TOTAL
1º	Ananindeua	495968	258750	207	75	52,17%	4	79	54,94%
2º	Colares	11367	9161	5	3	60,00%	1	4	80,00%
5º	Dom Eliseu	39161	17133	16	6	52,86%	1	7	61,67%
5º	Nova Esperança do Pirará	23599	10350	10	2	29,24%	1	3	43,83%
4º	São João de Pirabas	19691	10350	8	3	52,56%	1	4	70,08%
5º	Ulianópolis	34485	11495	12	2	20,01%	2	4	33,40%

Art. 2º - Esta resolução entra em vigor na data de sua publicação.

Belém, 16 de dezembro de 2009.

Maria Silva Martins Comarú Leal.

Secretária de Estado de Saúde Pública.

Presidente da CIB/Pará.

Jader Teixeira Gardeline.

Presidente do COSEMS/PA.

**RESOLUÇÃO Nº 189, DE 16 DE DEZEMBRO DE 2009.**

A Presidente da Comissão Intergestores Bipartite do Estado do Pará-CIB/Pará, no uso de suas atribuições legais e,

- Considerando a Portaria GM/MS nº 336, de 19/02/2002 que estabelece as modalidades de serviço CAPS I, CAPS II, CAPS III, CAPSI e CAPS ad para os Centros de Atenção Psicossocial e define a forma de financiamento dos procedimentos realizados;

- Considerando a deliberação consensual da Comissão Intergestores Bipartite, em reunião ordinária de 15/12/2009.

Resolve:

Art. 1º - Aprovar a habilitação dos Centros de Atenção Psicossocial (CAP's), dos municípios de Anapú e Salinópolis, conforme

discriminado abaixo:

MUNICÍPIO	MODALIDADE
Anapú	CAPS I
Salinópolis	CAPS I

Art. 2º - Esta resolução entra em vigor na data de sua publicação.

Belém, 16 de dezembro de 2009.

Maria Sílvia Martins Comarú Leal.

Secretária de Estado de Saúde Pública.

Presidente da CIB/Pará.

Jader Teixeira Gardeline.

Presidente do COSEMS/PA.

**RESOLUÇÃO Nº 192, DE 16 DE DEZEMBRO DE 2009.**

A Presidente da Comissão Intergestores Bipartite do Estado do Pará – CIB/PA, no uso de suas atribuições legais e,

- Considerando a Portaria GM Nº 204, de 29 de janeiro de 2007, que institui no âmbito do Sistema Único de Saúde (SUS) a Caderneta de Saúde do Adolescente, instrumento que visa apoiar a Atenção à Saúde da população juvenil, acompanhar o crescimento e desenvolvimento saudáveis orientar na prevenção de doenças e agravos à saúde, além de facilitar as ações educativas que promovam o aprendizado e a consolidação de estilos de vida saudáveis.

- Considerando que a Portaria supracitada estabelece a transferência de R\$ 60.000,00 (sessenta mil reais) em parcela única do Fundo Nacional de Saúde para o Fundo Estadual de Saúde, visando a implantação da Caderneta de Saúde do Adolescente.

- Considerando a contrapartida estadual no valor de R\$ 6.000,00 (seis mil reais), conforme Projeto de Implantação da Caderneta de Saúde do Adolescente.

- Considerando a deliberação consensual da Comissão Intergestores Bipartite, em reunião ordinária em 15/12/2009.

RESOLVE:

Art. 1º - Pactuar a utilização dos Recursos Financeiros para implantação da Caderneta de Saúde do Adolescente, conforme abaixo discriminado:

ESPECIFICAÇÃO	VALOR (\$)	MS	FES
Passagens aéreas	R\$ 18.495,36	60.000,00	6.000,00
Diárias	R\$ 12.960,00		
Equipamentos	R\$ 11.000,00		
Hora aula	R\$ 4.800,00		
Consumo	R\$ 1.824,64		
Coffee Break	R\$ 16.920,00		
<b>VALOR TOTAL</b>	<b>R\$ 66.000,00</b>		

Art. 2º - Esta resolução entra em vigor na data de sua publicação.

Belém, 16 de dezembro de 2009.

Maria Silva Martins Comarú Leal.

Secretária de Estado de Saúde Pública.

Presidente da CIB/Pará.

Jader Teixeira Gardeline.

Presidente do COSEMS/PA.

**RESOLUÇÃO Nº 195, DE 16 DE DEZEMBRO DE 2009.**

A Presidente da Comissão Intergestores Bipartite do Estado do Pará – CIB/PA, no uso de suas atribuições legais e,

- Considerando a Portaria GM Nº 1426 de 14 de julho de 2004, que aprova as diretrizes para implantação e implementação da Atenção à Saúde dos Adolescentes em conflito com a Lei, em regime de internação e internação provisória, a atenção integral à saúde tendo em vista suas necessidades sociais e singularidades;

- Considerando a Portaria Interministerial de Nº 647/2008 GM, que incentivam e normatizam a criação do Plano Operativo Estadual – POE.

- Considerando a deliberação consensual da Comissão Intergestores Bipartite, em reunião ordinária em 15/12/2009.

RESOLVE:

Art. 1º - Aprovar o Plano Operativo Estadual para atenção integral à Saúde do Adolescente em conflito com a Lei, em regime de internação e internação provisória.

Art. 2º - Esta resolução entra em vigor na data de sua publicação.

Belém, 16 de dezembro de 2009.

Maria Silva Martins Comarú Leal.

Secretária de Estado de Saúde Pública.

Presidente da CIB/Pará.

Jader Teixeira Gardeline.

Presidente do COSEMS/PA.

NOME	SIAPE	CARGO	LOTAÇÃO/ ORIGEM	LOTAÇÃO/ DESTINO
Antônio Maria Matos de Sousa	1086569	Agente de Saúde Pública	Bragança/4ª Regional/SESPA	Distrito Indí Distrito Indígena-Guatoc, pólo de Santa Luzia

Art. 2º - Esta resolução entra em vigor na data de sua publicação.

Belém, 29 de dezembro de 2009.

Maria Sílvia Martins Comarú Leal.

Secretária de Estado de Saúde Pública.

Presidente da CIB/Pará.

Jader Teixeira Gardeline.

Presidente do COSEMS/PA.

**RESOLUÇÃO Nº 186, DE 16 DE DEZEMBRO DE 2009.**

A Presidente da Comissão Intergestores Bipartite do Estado do Pará – CIB/PA, no uso de suas atribuições legais e

- Considerando a Portaria GM/MS nº 1.444, de 28/12/2000 que criou incentivo de saúde bucal destinado ao financiamento de ações e à inserção de profissionais desta área na Estratégia de Saúde da Família.

- Considerando a Portaria GM/MS nº 648, de 28/03/2006 que aprova a Política Nacional de Atenção Básica, estabelecendo a revisão de diretrizes e normas para a organização da Atenção Básica para a Estratégia Saúde da Família (ESF) e a Estratégia de Agentes Comunitários de Saúde (EACS).

- Considerando a deliberação consensual da Comissão Intergestores Bipartite, em reunião ordinária de 15/12/2009.

Resolve:

**PORTARIA DE ESTÁGIO PROBATÓRIO  
NÚMERO DE PUBLICAÇÃO: 61822****PORTARIA Nº 1209 DE 09 DE DEZEMBRO DE 2009**

A Secretária de Estado de Saúde Pública, usando de suas atribuições legais e, Considerando o Decreto nº 1.945, de 13 de Dezembro de 2005, que dispõe sobre o cumprimento do estágio probatório de servidor público.

**RESOLVE:**

HOMOLOGAR, as Avaliações de Desempenho do Estágio Probatório dos(as) servidores(as) abaixo relacionados(as), considerando-os aptos(as) para exercerem o cargo, com Conceito obtido de acordo com o seu respectivo processo.

MATRICULA	NOME	CARGO	Nº PROCESSO	CONCEITO
57188367-1	ANA MÔNICA DA SILVA MACAMBIRA	TÉC. PATOLOGIA CLÍNICA	453853/2009	BOM
57190881-1	GERUSA DA SILVA FERREIRA	AG. ADMINISTRATIVO	453898/2009	BOM
57188371-1	JOSÉ WIRTO ABREU LAGES	TÉC. PATOLOGIA CLÍNICA	453907/2009	BOM
57189082-1	ROSELENE DA COSTA GAMA	TÉC. PATOLOGIA CLÍNICA	453929/2009	BOM
57190504-1	SHIRLEY MOREIRA DA SILVA	FARMACÊUTICO	453937/2009	BOM

PUBLIQUE-SE, REGISTRE-SE E CUMPRA-SE, em 09 de Dezembro de 2009.

Maria Sílvia Martins Comarú Leal

Secretária de Estado de Saúde Pública

**PORTARIA DE ESTÁGIO PROBATÓRIO  
NÚMERO DE PUBLICAÇÃO: 61827****PORTARIA Nº 1210 DE 22 DE DEZEMBRO DE 2009**

A Secretária de Estado de Saúde Pública, usando de suas atribuições legais e, Considerando o Decreto nº 1.945, de 13 de Dezembro de 2005, que dispõe sobre o cumprimento do estágio probatório de servidor público.

**RESOLVE:**

HOMOLOGAR, as Avaliações de Desempenho do Estágio Probatório dos (as) servidores (as) abaixo relacionados (as), considerando-os aptos (as) para exercer (em) o cargo, com Conceito obtido de acordo com o seu respectivo processo.

MATRICULA	NOME	CARGO	Nº PROCESSO	CONCEITO
5256232/2	ALBA ROSANI G. DE ESPÍRITO SANTO	TÉC. PAT. CLINICA	466007/2009	BOM
57190350/1	JEANNE SANTOS GONÇALVES	FARM. BIOQUÍMICO	466116/2009	BOM
57190501/1	LUIZ ARTUR DIAS ALVES	FARMACEUTICO	465664/2009	BOM
57191062/1	NAILDA GOMES PANTOJA	FARMACEUTICO	466153/2009	EXCELENTE
5466105/2	ROSANGELA MARIA PIRAJÁ DA SILVA	FARM. BIOQUÍMICO	466020/2009	BOM

PUBLIQUE-SE, REGISTRE-SE E CUMPRA-SE, em 22 de Dezembro de 2009.

Maria Sílvia Martins Comarú Leal

Secretária de Estado de Saúde Pública

**PORTARIA DE ESTÁGIO PROBATÓRIO  
NÚMERO DE PUBLICAÇÃO: 61830****PORTARIA Nº 1211 DE 22 DE DEZEMBRO DE 2009**

A Secretária de Estado de Saúde Pública, usando de suas atribuições legais e, Considerando o Decreto nº 1.945, de 13 de Dezembro de 2005, que dispõe sobre o cumprimento do estágio probatório de servidor público.

**RESOLVE:**

HOMOLOGAR, as Avaliações de Desempenho do Estágio Probatório dos (as) servidores (as) abaixo relacionados (as), considerando-os aptos (as) para exercer (em) o cargo, com Conceito obtido de acordo com o seu respectivo processo.

MATRICULA	NOME	CARGO	Nº PROCESSO	CONCEITO
57190589/1	CHRISTIAN BARBOSA DE FREITAS	FARM. BIOQUÍMICO	465341/2009	BOM

5722446/2	COLETTI ANA ACÁCIO COSTA	TÉC. PAT. CLÍNICA	465356/2009	EXCELENTE
57190512/1	DÂMARIS VIEIRA BUSMAN	FARMACÊUTICO	465613/2009	BOM
57191073/1	RITA DE CÁSSIA CARVALHO NUNES	TÉC. PAT. CLÍNICA	465643/2009	BOM
5170532/3	RITA DE CÁSSIA DAMASCENO FERREIRA	TÉC. PAT. CLÍNICA	465635/2009	BOM

PUBLIQUE-SE, REGISTRE-SE E CUMPRA-SE, em 22 de Dezembro de 2009.

Maria Sílvia Martins Comarú Leal

Secretária de Estado de Saúde Pública

**PORTARIA Nº 02 DE 14 DE JANEIRO DE 2010.  
NÚMERO DE PUBLICAÇÃO: 61786**

O Diretor Administrativo e Financeiro, no uso das atribuições que lhe são conferidas pela Portaria nº 0266/2008-CCG de 30 de janeiro de 2008.

**RESOLVE:**

DESIGNAR, o servidor HENRIQUE FÁBIO RAMOS DA FONSECA, Matrícula nº 122998-1, para responder pela DIVISÃO DE EXECUÇÃO FINANCEIRA, no período de 20 a 21/01/2010, sem ônus para a Administração.

PUBLIQUE-SE, REGISTRE-SE E CUMPRA-SE.

DIRETORIA ADMINISTRATIVA E FINANCEIRA, 08 de janeiro de 2010.

LAURO JOSÉ NASCIMENTO SPINELLI

Respondendo pela Diretoria Administrativa e Financeira - SESPA.

**APOSTILAMENTO  
NÚMERO DE PUBLICAÇÃO: 61835  
NÚMERO: 1**

Assinatura: 12/01/2010

Valor: 20.670,72

Justificativa: Adequar DOTAÇÃO ORÇAMENTÁRIA prevista na Cláusula sexta do Contrato Nº 029/2009 ao exercício de 2010, sendo: Atividade: 90-4534; Natureza de Despesa: 3390-39; e Fonte: 0103

Contrato: 29/2009

Ordenador: MARIA SÍLVIA MARTINS COMARÚ LEAL

**APOSTILAMENTO  
NÚMERO DE PUBLICAÇÃO: 61845  
NÚMERO: 1**

Assinatura: 12/01/2010

Valor: 48.604,02

Justificativa: Adequar DOTAÇÃO ORÇAMENTÁRIA prevista na Cláusula Oitava do Contrato Nº 061/2008 ao exercício de 2010, sendo: Atividade: 90-4534; Natureza de Despesa: 3390-39; e Fonte: 0103

Contrato: 61/2008

Ordenador: MARIA SÍLVIA MARTINS COMARÚ LEAL

**APOSTILAMENTO  
NÚMERO DE PUBLICAÇÃO: 61856  
NÚMERO: 1**

Assinatura: 12/01/2010

Valor: 60.406,34

Justificativa: Adequar DOTAÇÃO ORÇAMENTÁRIA prevista na Cláusula Oitava do Contrato Nº032/2009 ao exercício de 2010, sendo: Atividade: 90-2613; Natureza da Despesa: 3390-30; e Fonte: 0103.

Contrato: 32/2009

Ordenador: MARIA SÍLVIA MARTINS COMARÚ LEAL

**APOSTILAMENTO  
NÚMERO DE PUBLICAÇÃO: 61857  
NÚMERO: 1**

Assinatura: 12/01/2010

Valor: 3.548,16

Justificativa: Adequar DOTAÇÃO ORÇAMENTÁRIA prevista na Cláusula Oitava do Contrato Nº038/2009 ao exercício de 2010, sendo: Atividade: 90-2613; Natureza da Despesa: 3390-30; e Fonte: 0103.

Contrato: 38/2009

Ordenador: MARIA SÍLVIA MARTINS COMARÚ LEAL

**APOSTILAMENTO  
NÚMERO DE PUBLICAÇÃO: 61867  
NÚMERO: 1**

Assinatura: 12/01/2010

Valor: 2.064.220,55

Justificativa: Adequar DOTAÇÃO ORÇAMENTÁRIA prevista na Cláusula Oitava do Contrato Nº067/2006 ao exercício de 2010, sendo: Atividade: 904534; Natureza da Despesa: 3390-39; e Fonte: 0103.

Contrato: 67/2006

Ordenador: MARIA SÍLVIA MARTINS COMARÚ LEAL

**SECRETARIA DE ESTADO  
DE SAÚDE PÚBLICA - 5ª Regional****LICENÇA MÉDICA - PRORROGAÇÃO  
NÚMERO DE PUBLICAÇÃO: 61999  
LAUDO Nº 21/2010**

NOME: MARIA ANTONIA GOMES GONZAGA

MATRÍCULA: Nº 91464-1

CARGO: AGENTE DE SAÚDE

LOTAÇÃO: 5º CENTRO REGIONAL DE SAÚDE

PERÍODO: 20/01/2010 A 17/03/2010

**SECRETARIA DE ESTADO  
DE SAÚDE PÚBLICA - 11ª Regional****PORTARIA DE ADVERTÊNCIA  
NÚMERO DE PUBLICAÇÃO: 62046  
PORTARIA Nº. 003, DE 15 DE JANEIRO DE 2010**

O Ordenador de Despesas do 11º Centro Regional de Saúde - SESPA- Marabá (PA), usando de suas atribuições que lhe são conferidas pela Portaria nº. 1110, de 03/06/2009, publicada no Diário Oficial do Estado nº 31433 de 04/06/2009.

CONSIDERANDO o Art. 177. que trata dos deveres do servidor, da lei nº 5.810, de 24 de janeiro de 1994.

**RESOLVE:**

Art.1º. Aplicar a pena de ADVERTÊNCIA ao servidor Otiesmaic Câmara Fonseca, matrícula nº57195847-1, ocupante do cargo de Agente de Portaria, por inassiduidade, impontualidade e improdutividade, no desempenho de suas funções.

Art.2º Esta Portaria entra em vigor na data de sua publicação.

PUBLIQUE-SE, REGISTRE-SE E CUMPRA-SE.

11º CENTRO REGIONAL DE SAÚDE

Em 15/01/2010

Francisco Saraiva Pereira

Diretor do 11º CRS/Marabá

**COMISSÃO DE PATRIMÔNIO 11º CRS-MARABÁ  
NÚMERO DE PUBLICAÇÃO: 62041  
PORTARIA Nº. 002, DE 15 DE JANEIRO DE 2010**

O Ordenador de Despesas do 11º Centro Regional de Saúde - SESPA- Marabá (PA), usando de suas atribuições que lhe são conferidas pela Portaria nº. 1110, de 03/06/2009, publicada no Diário Oficial do Estado nº 31433 de 04/06/2009,

**RESOLVE:**

Art.1º. Constituir Comissão de patrimônio da SESPA, no âmbito do 11º CRS/Marabá, a qual ficará subordinada diretamente a Diretoria Administrativa e Financeira/11º CRS.

Art. 2º A Comissão que irá desenvolver este trabalho será composta pelos seguintes servidores:

Presidente:

Francisco de Assis Nascimento Gomes, matrícula nº 57174471-1

Membros:

Nilton Ferreira dos Santos, matrícula nº 6503484

Alessandra de Souza Ferraz, matrícula nº 498856

Suplentes:

Ana Alice Gomes da Silva Costa, matrícula Nº 57193983/1

Conceição Barbosa, matrícula: 504016

Art.3º Esta Portaria entra em vigor na data de sua publicação, revogando-se as disposições em contrário.

PUBLIQUE-SE, REGISTRE-SE E CUMPRA-SE.

11º CENTRO REGIONAL DE SAÚDE

Em 15/01/2010

Francisco Saraiva Pereira

Diretor do 11º CRS/Marabá



**DESIGNAÇÃO DE PREGOEIROS  
NÚMERO DE PUBLICAÇÃO: 62071****PORTARIA Nº. 001, DE 15 DE JANEIRO DE 2010**

O Ordenador de Despesas do 11º Centro Regional de Saúde - SESP/PA - Marabá (PA), usando de suas atribuições que lhe são conferidas pela Portaria nº. 1110, de 03/06/2009, publicada no Diário Oficial do Estado nº 31433 de 04/06/2009, e considerando o disposto no artigo 5º, inciso II da Lei Estadual nº 6.474/2002, RESOLVE:

I - Designar como Pregoeiros os servidores RUBERLEU MAIA GEBER e ELISA ANJOS DA SILVA para realização dos procedimentos licitatórios pelo prazo de 01 (um) ano.

II - Designar os servidores relacionados abaixo, para compor a comissão de apoio aos procedimentos de pregão conforme as necessidades e indicações dos pregoeiros.

JOSE MENEZES DE BRITO

LUZIENE ALVES DO NASCIMENTO

CLAUDEANE ALVES LIMA

III - Esta Portaria entrará em vigor na data de sua publicação.

PUBLIQUE-SE, REGISTRE-SE E CUMPRE-SE.

Francisco Saraiva Pereira

Diretor do 11º CRS/Marabá

**HOSPITAL  
OPHIR LOYOLA****HOMOLOGAÇÃO DE LICITAÇÃO  
NÚMERO DE PUBLICAÇÃO: 62132**

O Diretor Geral do Hospital Ophir Loyola, nos termos do artigo 23º, inciso I, da Lei Federal nº 8.666/93 e, ainda, considerando adjudicação efetuada pela Comissão nos autos do Processo de nº 343.474/2009 referente ao Convite nº 001/2010-HOL, cujo objeto é Contratação de Empresa Especializada para execução de Comissionamento no Equipamento Acelerador Linear Varian 2100 C (novo), decide homologar o aludido certame, efetuado sob o critério "Menor Preço", em favor do seguinte licitante: ALARA ASSESSORIA E CONSULTORIA EM FÍSICA MÉDICA- CNPJ: 07.713.745/0001-47

Belém, 18 de janeiro de 2010.

ORDENADOR RESPONSÁVEL: PAULO CARDOSO SOARES

**PORTARIA Nº018/2010 - DG/GAB/HOL  
NÚMERO DE PUBLICAÇÃO: 61959**

O DIRETOR GERAL DO HOSPITAL OPHIR LOYOLA, NO USO DE SUAS ATRIBUIÇÕES LEGAIS, RESOLVE:

Constituir a Comissão Permanente de Licitação da Hospital Ophir Loyola, para proceder todas as modalidades de Licitação previstas na Lei nº 8.666/93 que se fizerem necessárias na Entidade, com vigência a partir de sua publicação, composta pelos seguintes servidores:

PRESIDENTE: SIMONE DE OLIVEIRA FERREIRA - Advogada

MEMBROS: LORENA LEÃO DE CASTRO - Agente Administrativo

LIDIANE NASCIMENTO GOMES - Agente Administrativo

SUPLENTE: MARIA LÚCIA FERREIRA MORAES PEREIRA - Administradora

ELISANGELA DE NAZARÉ BULHÕES DA SILVA - Administradora

A COMISSÃO ORA DESIGNADA TERÁ AS SEGUINTE ATRIBUIÇÕES:

a) Coordenar os processos de licitação, elaborar editais, minutas de contratos e outros serviços correlatos;

b) Ouvir previamente, quando necessário, os órgãos técnicos quanto à PADRONIZAÇÃO e QUALIDADE dos produtos, solicitando sempre que julgar necessário "Parecer Técnico";

c) Encaminhar o processo de licitação, à autoridade superior para homologar, anular ou revogar, conforme o caso, através do Diretor Administrativo;

d) Providenciar publicidade das licitações na forma da legislação vigente.

NORMA DE TRABALHO:

a) Convocada pelo Presidente, a Comissão reunir-se-à em sessão ordinária, para tratar de assuntos referentes aos processos licitatórios (minutas de editais, recepção e abertura dos envelopes nº 01 e 02 com documentos e propostas, respectivamente, e outros serviços correlatos);

b) A Comissão reunir-se-à de acordo com as suas necessidades e conveniência do serviço;

c) O quorum mínimo de três membros, na impossibilidade de

comparecimento de um dos membros, o presidente convocará o suplente correspondente na ordem seqüencial;

d) Os membros da Comissão Permanente de Licitação, responderão solidariamente por todos os atos praticados pela Comissão, salvo se posição individual divergente estiver fundamentada e registrada em ata lavrada na reunião em que tiver sido formada a decisão, de acordo com o § 3º, do Art. 51 da Lei nº 8.666/93;

e) É recomendável que a Comissão esteja sempre atualizada com as disposições contidas na Lei Federal nº 8.666/93 e Lei Estadual nº 5.416/87, para que seus trabalhos alcancem êxito durante o curso do atual mandato, na elaboração de minutas de editais, contratos e demais ações. Deve haver perfeito entrosamento entre a Comissão Permanente de Licitação, Assessoria Jurídica e Diretoria Administrativa;

f) De acordo com o § 4º do Art. 51 da Lei nº 8.666/93, a investidura dos membros desta Comissão, não excederá a um ano, vedada a recondução de sua totalidade no período subsequente;

Nas faltas e impedimentos do Presidente da Comissão Permanente de Licitação, responderá pela mesma, um dos membros na ordem seqüencial.

DÊ-SE CIÊNCIA, REGISTRE-SE, PUBLIQUE-SE E CUMPRE-SE

Gabinete da Diretoria Geral da Hospital Ophir Loyola.

Belém, 18 de janeiro de 2010.

Paulo Cardoso Soares

Diretor Geral/HOL

**PORTARIA Nº 019/2010 - DG/GAB/HOL  
NÚMERO DE PUBLICAÇÃO: 61971**

O DIRETOR GERAL DO HOSPITAL OPHIR LOYOLA, NO USO DE SUAS ATRIBUIÇÕES LEGAIS,

Considerando o Disposto na Lei Federal nº 10.520, de 17/07/2002, e no Decreto Estadual nº 2.069 de 20/02/2006 e Decreto Estadual nº 697, de 15/05/2008 e subsidiariamente pela Lei Federal nº 8.666, de 21/06/1993, publicada no DOU de 22/06/1993, e suas alterações, e demais normas pertinentes RESOLVE:

Art. 1º - Designar os servidores relacionados, em anexo para atuarem como, Pregoeiro e Membro da Equipe de Apoio, junto ao Sistema de Pregão Eletrônico que vierem a ser utilizados pelo Estado.

Art. 2º - Esta Portaria entra em vigor na data de sua publicação REGISTRA-SE, PUBLICA-SE E CUMPRE-SE.

Belém, 18 de janeiro de 2010.

Paulo Cardoso Soares

Diretor Geral/HOL

**ANEXO I  
DADOS DO SERVIDOR**

Nome: Lorena Leão de Castro

CPF: 888.442.002-44

End. Comercial: Av. Magalhães Barata, 992 - São Braz, Belém/PA - Cep.: 66063-240

PERFIL: Pregoeira e Equipe de Apoio

Nome: Elisângela de Nazaré Bulhões da Silva

CPF: 454.157.492 - 68

End. Comercial: Av. Magalhães Barata, 992 - São Braz, Belém/PA - Cep.: 66063-240

PERFIL: Pregoeiro e Equipe de Apoio

Nome: Maria Lúcia Ferreira Moraes Pereira

CPF: 118.558.352-15

End. Comercial: Av. Magalhães Barata, 992 - São Braz, Belém/PA - Cep.: 66063-240

PERFIL: Pregoeiro e Equipe de Apoio

**HOSPITAL DE CLÍNICAS  
GASPAR VIANNA****CONTRATO  
NÚMERO DE PUBLICAÇÃO: 61990  
CONTRATO: 148/2009**

Objeto: prestação de serviços especializados em manutenção técnica, preventiva e corretiva, do equipamento Sterrad 100s - Esterilizador a plasma de peróxido de hidrogênio, com a inclusão de mão de obra e peças.

Valor Total: 36.000,00

Data Assinatura: 20/08/2009

Vigência: 20/08/2009 a 19/08/2010

Inexigibilidade: 10/2009

Orçamento:

Programa de Trabalho Natureza da Despesa Fonte do Recurso Origem do Recurso

10302118526100000 339039 0269000000 Estadual

Contratado: ESPECIALMED ESPECIALIDADES MÉDICAS COM. E

REP. LTDA

Endereço: Tv Br do Triunfo, 3271

CEP. 66093-050 - Belém/PA Email: especialmed@especialmed.com.br

Telefone: 9133441800 Fax: 9132262074

Ordenador: Benedito Paulo Bezerra

**AVISO DE LICITAÇÃO  
NÚMERO DE PUBLICAÇÃO: 61877  
MODALIDADE: PREGÃO ELETRÔNICO  
NÚMERO: 5/2010**

Objeto: A aquisição de Medicamentos antimicrobianos, para suprir as necessidades da FHC/VG por um período de 12 (doze) meses, conforme especificações contidas nos anexos do Edital.

Entrega do Edital: www.comprasnet.gov.br e/ou www.compraspara.pa.gov.br

Observação: Se houver divergência entre a especificações do edital e o registro no comprasnet, prevalecerá o edital.

Responsável pelo certame: Celimar do Socorro F. da Silva  
Local de Abertura: Hospital de Clínicas, Tv. Alferes Costa, s/n, Belém/PA

Data da Abertura: 01/02/2010

Hora da Abertura: 10:00

Orçamento:

Programa de Trabalho Natureza da Despesa Fonte do Recurso Origem do Recurso

10302118526100000 339030 0103000000 Estadual

Ordenador: Benedito Paulo Bezerra

**RESULTADO FINAL DA RESIDENCIA MEDICA - 2010  
FHC/VG****NÚMERO DE PUBLICAÇÃO: 62116  
GOVERNO DO ESTADO DO PARA****FUNDAÇÃO HOSPITAL DE CLÍNICAS GASPAR VIANNA  
GERENCIA DE ENSINO E PESQUISA****COMISSAO DE RESIDENCIA MEDICA - COREME  
RESULTADO FINAL DA RESIDENCIA MEDICA - 2010  
AREA : CARDIOLOGIA**

NOME	NOTA		CLASSIFICAÇÃO FINAL (Media Ponderada)
	P. ESCRITA (Peso 9)	AValiação TEORICO-PRATICA (Peso 1)	
1º - MARLON AMADOR COSTA	7,1	8,5	7,24
2º - FRANCISCO ALVES MUNIZ JUNIOR	5,9	9,75	6,28
3º - EVELYNE CRISTINA QUEIROZ LYRA	5,6	6,75	5,71

• Media Ponderada: Prova x 9 + Avaliação Teorico-Pratica x 1 = X ÷ 10

• Conforme o Edital/2010 os candidatos ocuparam as vagas por ordem de classificação.

**RESULTADO FINAL DA RESIDENCIA MEDICA - 2010  
AREA : NEFROLOGIA**

NOME	NOTA		CLASSIFICAÇÃO FINAL (Media Ponderada)
	P. ESCRITA (Peso 9)	AValiação TEORICO-PRATICA (Peso 1)	
1º - ALINE BARBOSA DE MELO	6,8	9,5	7,07
2º - CHARLES MOREIRA BORGES	6,6	9,75	6,91
3º - PAMELA TOLENTINO DA SILVA	6,7	8,75	6,9
4º - MEIRE LOPES DE MAGALHÃES	6,4	9,82	6,74
5º - MARCIA REGINA DE CASTRO RODRIGUES	6,1	10	6,49
6º - KELLY AMARAL DOS SANTOS	5,3	10	6,22
7º - GRACILENE LOBATO CARDOSO GUIMARAES	5,9	9,75	6,2
8º - RAFAEL MENDONÇA LUZ	5,5	10	5,95

• Media Ponderada: Prova x 9 + Avaliação Teorico-Pratica x 1 = X ÷ 10

• Conforme o Edital/2010 os candidatos ocuparam as vagas por ordem de classificação.

**RESULTADO FINAL DA RESIDENCIA MEDICA - 2010  
AREA : PSIQUIATRIA**

NOME	NOTA		CLASSIFICAÇÃO FINAL (Media Ponderada)
	P. ESCRITA (Peso 9)	AValiação TEORICO-PRATICA (Peso 1)	
1º - ALESSANDRO MORAES DE SOUSA	6,4	9,41	6,7

2º - ANA CLARA GARRET BARBOSA YAMADA	6,6	6,75	6,61
3º - DANIELA NOURA JALLAGEAS	6	9,5	6,35
4º - DANIELE DA COSTA BOULHOSA	6	9,5	6,35
5º - EDGAR LUIS LIMA DE OLIVEIRA	5,7	9	6,03
6º - LUIS CLAUDIO CORREA LOBATO	5,5	10	5,95
7º - WILSON ZIELAK JUNIOR	5,9	5,75	5,88
8º - DENNY SANTOS FERREIRA	5,3	9,9	5,76
9º - JULIE FAIZILBER	5,4	6,16	5,48
10º - NILMA SILVA DO NASCIMENTO	5,6	3,9	5,43

• Media Ponderada: Prova x 9 + Avaliação Teorico-Pratica x 1 = X ÷ 10

• OBS: No caso de empate foram usados os criterios de desempate previstos no Edital do

Processo Seletivo - 2010, que sao por ordem: 1. Maior nota na Prova de Conhecimentos

Gerais ou Especificos; 2. Maior nota na Avaliação Oral Teorico-Pratica; 3. Criterio Constitucional (maior idade).

• Conforme o Edital/2010 os candidatos ocuparam as vagas por ordem de classificação.

**RESULTADO FINAL DA RESIDENCIA MEDICA - 2010**  
**AREA : CIRURGIA GERAL**

NOME	NOTA		CLASSIFICAÇÃO FINAL (Media Ponderada)
	P. ESCRITA (Peso 9)	AVALIAÇÃO TEORICO-PRÁTICA (Peso 1)	
1º - ALLIANE PACHECO RODRIGUES	6,9	8	7,01
2º - CARLOS RODRIGO GAMA CORDEIRO	6,8	8,41	6,96
3º - RODRIGO FERREIRA DA ROCHA	6,7	8,75	6,9
4º - PAULO DE THARSO FERNANDES DIAS	6,6	9,41	6,88
5º - MURILO FERREIRA VIANA	6,6	8,83	6,82
6º - EDUARDO FERNANDES DO CARMO	6,4	10	6,76
7º - MARIA GABRIELLA CAVALCANTI VALADÃO	6,5	8,08	6,66
8º - MARCIA KIMIE SHIMIZU	6,3	7,25	6,39

• Media Ponderada: Prova x 9 + Avaliação Teorico-Pratica x 1 = X ÷ 10

• Conforme o Edital/2010 os candidatos ocuparam as vagas por ordem de classificação

**RESULTADO FINAL DA RESIDENCIA MEDICA - 2010**  
**AREA : CLINICA MEDICA**

NOME	NOTA		CLASSIFICAÇÃO FINAL (Media Ponderada)
	P. ESCRITA (Peso 9)	AVALIAÇÃO TEORICO-PRÁTICA (Peso 1)	
1º - ADRIANE LILIAN OLIVEIRA LIBERAL DE SOUSA	6,9	9,59	7,17
2º - DIANE REGINA MOUTINHO BEZERRA	6,9	9,58	7,17
3º - CINTHYA COELHO BORBA	6,9	8,75	7,08
4º - DIANA CARLA GIRARD DE LIMA	7	7,67	7,07
5º - RONALDO OLIVEIRA DE ALMEIDA	6,9	8,59	7,07
6º - ERIKA ABDON FIQUENE OLIVEIRA	6,8	9,17	7,04
7º - KARLA SAWADA TODA	6,8	8,75	6,99
8º - ROSACELIA COELHO BRITO	6,8	8,33	6,95
9º - BRENA ANDRADE DE SOUSA	6,8	8,25	6,94
10º - DENISE GIRARD DE ALMEIDA	6,7	8,67	6,9
11º - EDGAR DE BRITO SOBRINHO	6,5	9,67	6,82
12º - THIAGO COSTA PAMPLONA DA SILVA	6,6	7,83	6,72
13º - DANIEL ROGERIO DE OLIVEIRA NETO	6,4	8,92	6,65
14º - GESSICA VIEIRA COUTINHO	6,4	8,84	6,64
15º - TAIANA MOITA KOURY ALVES	6,4	8,26	6,59

• Media Ponderada: Prova x 9 + Avaliação Teorico-Pratica x 1 = X ÷ 10

• OBS: No caso de empate foram usados os criterios de desempate previstos no Edital do

Processo Seletivo - 2010, que sao por ordem: 1. Maior nota na Prova de Conhecimentos

Gerais ou Especificos; 2. Maior nota na Avaliação Oral Teorico-Pratica; 3. Criterio Constitucional (maior idade).

• Conforme o Edital/2010 os candidatos ocuparam as vagas por ordem de classificação

**RESULTADO FINAL DA RESIDENCIA MEDICA - 2010**  
**AREA : MEDICINA INTENSIVA**

NOME	NOTA		CLASSIFICAÇÃO FINAL (Media Ponderada)
	P. ESCRITA (Peso 9)	AVALIAÇÃO TEORICO-PRÁTICA (Peso 1)	
1º - ROBERTA GOES DE MELLO PEREIRA	7,1	9,6	7,35

• Media Ponderada: Prova x 9 + Avaliação Teorico-Pratica x 1 = X ÷ 10

BELEM, 18 de janeiro de 2010

Dr. Benedito Paulo Bezerra

Presidente da FHCVG

**SECRETARIA DE ESTADO DE CULTURA** 

**APOSTILAMENTO**  
**NÚMERO DE PUBLICAÇÃO: 61885**  
**NÚMERO: 15**

Assinatura: 28/11/2008

Valor: 60.000,00

Justificativa: Alteração da dotação orçamentária para adequação ao orçamento 2010, na seguinte classificação orçamentária:

Projeto Atividade: 13.392.1181.4206.0101.339039. PTRES: 154206. Ação: 42960. PI: 0001014206C

Contrato: 114/2008

Ordenador: Edilson Moura da Silva

**APOSTILAMENTO**  
**NÚMERO DE PUBLICAÇÃO: 61892**  
**NÚMERO: 16**

Assinatura: 28/11/2008

Valor: 339.480,00

Justificativa: Alteração da dotação orçamentária para adequação ao orçamento 2010, na seguinte classificação orçamentária:

Projeto Atividade: 13.392.1181.4206.0101.339039. PTRES: 154206. Ação: 42960. PI: 0001014206C

Contrato: 113/2008

Ordenador: Edilson Moura da Silva

**APOSTILAMENTO**  
**NÚMERO DE PUBLICAÇÃO: 62077**  
**ERRATA DA PUBLICAÇÃO Nº 61397**  
**NÚMERO: 6**

Assinatura: 10/09/2009

Valor: 6.900,00

Justificativa: ONDE SE LÊ: Valor: 6.900,00 LEIA-SE: Valor: 6.960,00

Contrato: 67/2009

Ordenador: Edilson Moura da Silva

**SECRETARIA DE ESTADO DE EDUCAÇÃO** 

**ADMISSÃO DE SERVIDOR**  
**NÚMERO DE PUBLICAÇÃO: 62097**

Órgão: SECRETARIA DE ESTADO DE EDUCACAO

Modalidade de Admissão: Temporário

Ato: CONTRATO Nº. 058/2010

Data de Admissão: 11/01/2010

Nome do Servidor	Cargo do Servido	Término Vínculo	Observação
ANDREA DE NAZARE TAVARES COSTA	PROFESSOR	10/05/2010	MARACANÁ

Ordenador: MARIA DO SOCORRO DA COSTA COELHO

**ADMISSÃO DE SERVIDOR**  
**NÚMERO DE PUBLICAÇÃO: 62104**

Órgão: SECRETARIA DE ESTADO DE EDUCACAO

Modalidade de Admissão: Temporário

Ato: CONTRATO Nº. 061/2010

Data de Admissão: 11/01/2010

Nome do Servidor	Cargo do Servidor	Término Vínculo	Observação
GISELLE PACHECO QUARESMA	PROFESSOR/SOME	09/07/2010	E.E.LINA SEFFER/CAPITÃO POÇO

Ordenador: MARIA DO SOCORRO DA COSTA COELHO

**ADMISSÃO DE SERVIDOR**  
**NÚMERO DE PUBLICAÇÃO: 62101**

Órgão: SECRETARIA DE ESTADO DE EDUCACAO

Modalidade de Admissão: Temporário

Ato: CONTRATO Nº. 059/2010

Data de Admissão: 11/01/2010

Nome do Servidor	Cargo do Servidor	Término Vínculo	Observação
RAFAELLA DIELLY COSTA AMARAL	PROFESSOR	10/05/2010	MARACANÁ

Ordenador: MARIA DO SOCORRO DA COSTA COELHO

**ADMISSÃO DE SERVIDOR**  
**NÚMERO DE PUBLICAÇÃO: 62102**

Órgão: SECRETARIA DE ESTADO DE EDUCACAO

Modalidade de Admissão: Temporário

Ato: CONTRATO Nº. 060/2010

Data de Admissão: 11/01/2010

Nome do Servidor	Cargo do Servidor	Término Vínculo	Observação
FRANCO DE MIRANDA SERIO NETO	PROFESSOR/SOME	09/07/2010	E.E.LINA SEFFER/CAPITÃO POÇO

Ordenador: MARIA DO SOCORRO DA COSTA COELHO

**RESUMO DE PORTARIA DIVERSAS-GRC**  
**NÚMERO DE PUBLICAÇÃO: 62144**  
**DISPENSAR**

**PORTARIA Nº.: 139/10 DE 13/01/2010**

Nome: MARIA DO SOCORRO ALVES DE ARAUJO

Matrícula: 216712/1

Lotação: EE. Augusto Ramos Pinheiros/Ananindeua

Dispensar, a pedido, do emprego de Professor Assistente PA-A, a partir de 01/04/2009, para fins de regularização funcional.

**PORTARIA Nº.: 069/10 DE 14/01/2010**

Nome: MARIA DE FATIMA VIEIRA GOMES

Matrícula: 5573092/1

Lotação: EE. DE Maracanã/Baião

Dispensar do emprego de Servente, a partir de 01/07/1999, para fins de regularização funcional.

**PORTARIA Nº.: 066/10 DE 06/01/2010**

Nome: LUCIA PIRES LOPES

Lotação: Núcleo de Colonização/Itaituba

Dispensar do emprego de Professor Não Titulado Ref.I, a partir de 01/12/1978, para fins de regularização funcional.

**PORTARIA Nº.: 491/10 DE 14/01/2010**

Nome: GERVERALINA DA SILVA NASCIMENTO

Lotação: Escola Isolada Alto Moju/Moju

Dispensar do emprego de Professor Não Titulado Ref.I, a partir de 01/07/1975, para fins de regularização funcional.

**PORTARIA Nº.: 533/10 DE 15/01/2010**

Nome: EUNICE SOUZA FRANÇA

Matrícula: 6031820/1

Lotação: EE. Eduardo Angelim Sede/Parauapebas

Dispensar do emprego de Professor Nível Médio, a partir de 01/03/2009, para fins de regularização funcional.

**DESIGNAR**

**PORTARIA Nº.: 417/10 DE 13/01/2010**

Nome: JACIARA SOUSA SOARES

Matrícula: 57214705-1 Nível: GED-1 (Secretária)

Cargo/Lot.: Assist. Adm/EEEFM. Acy de Jesus Barros Pereira/Barcarena

Período: a partir de 13/01/2010, até ulterior deliberação.

**PORTARIA Nº.: 426/10 DE 13/01/2010**

Nome: CLAUDIA CRISTIANE CARDOSO DA CRUZ

Matrícula: 57212137/1 Nível: GED-1 (Secretária)

Cargo/Lot.: Assist. Adm/EEEM. Dalcídio Jurandir/Ponta De Pedras

Período: a partir de 13/01/2010, até ulterior deliberação.

**PORTARIA Nº.: 280/10 DE 08/01/2010**

Nome: IVALDO GLAUBER BRITO DAS NEVES

Matrícula: 5756316-2 Nível: GED-3 (Diretor)

Cargo/Lot.: Prof. AD-4/EEEM. Antonia Rosa/São João de Pirabas

Período: a partir de 08/01/2010, até ulterior deliberação.



**PORTARIA Nº.: 083/10 DE 05/01/2010**

Nome: RAIMUNDA SOCORRO DA SILVEIRALIMA  
Matrícula:237604-3 Nível: GED-3.1 (Diretor II)  
Cargo/Lot.: Prof.AD-4/EEEM. Frei Miguel de Bulhões/S. Miguel do Guamá  
Período: Por 2(dois) anos, a contar da data de publicação desta Portaria.

**PORTARIA 053/10 DE 05/01/2010**

Nome: MARLUCE DE LIMA LIRA  
Matrícula:5837910/2 Nível: GED-2 (Vice-Diretor)  
Cargo/Lot.:Tec.Educ/EEEM. Frei Miguel de Bulhões/S.Miguel do Guamá  
Período: Por 2(dois) anos, a contar da data de publicação desta Portaria.

**PORTARIA Nº.: 054/10 DE 05/01/2010**

Nome: ANTONIO SOARES DA SILVA  
Matrícula:5837928/2 Nível: GED-2 (Vice-Diretor)  
Cargo/Lot.:Prof.AD-4/EEEM. Frei Miguel de Bulhões/S. Miguel do Guamá  
Período: Por 2(dois) anos, a contar da data de publicação desta Portaria.

**PORTARIA Nº.: 155/10 DE 06/01/2010**

Nome: KATYA NATALY DO SOCORRO FONSECA DA SILVA  
Matrícula: 5294851/2 Nível: GED-3 (Diretor I)  
Cargo/Lot.: Orient.Educ//EEEF. José Verissimo/Belém  
Período: Por 2(dois) anos, a contar da data de publicação desta Portaria.

**PORTARIA Nº.: 157/10 DE 06/01/2010**

Nome: ANA LUCIA PEREIRA DIAS FERREIRA  
Matrícula:5546168/2 Nível: GED-2 (Vice-Diretor)  
Cargo/Lot.:Orien.Educ/EEEF. José Verissimo/Belém  
Período: Por 2(dois) anos, a contar da data de publicação desta Portaria.

**PORTARIA Nº.: 156/10 DE 06/01/2010**

Nome: JOSÉ SILVIO DA CONCEIÇÃO SILVA  
Matrícula: 405280/1 Nível: GED-2 (Vice-Diretor)  
Cargo/Lot.:Prof.AD-4/EEEF. José Verissimo/Belém  
Período: Por 2(dois) anos, a contar da data de publicação desta Portaria.

**PORTARIA Nº.: 103/10 DE 06/01/2010**

Nome: DIONE CARDOSO ARGOLLO  
Matrícula:5495520/2 Nível: GED-3.1 (Diretor II)  
Cargo/Lot.:Adm.Escolar/EEEFM.Pinto Marques/Belém  
Período: Por 2(dois) anos, a contar da data de publicação desta Portaria.

**PORTARIA Nº.: 104/10 DE 06/01/2010**

Nome: SANIA CONCEIÇÃO BARROS COSTA  
Matrícula: 5299667/2 Nível: GED-2 (Vice-Diretor)  
Cargo/Lot.:Tec.Educação/EEEFM.Pinto Marques/Belém  
Período: Por 2(dois) anos, a contar da data de publicação desta Portaria.

**PORTARIA Nº.: 144/10 DE 06/01/2010**

Nome: SEBASTIANA FARIAS PANTOJA  
Matrícula: 6008445-2 Nível: GED-3 (Diretor I)  
Cargo/Lot.:Prof.AD-1/ERCEFM. Alte João Farias de Lima/Belém  
Período: Por 2(dois) anos, a contar da data de publicação desta Portaria.

**PORTARIA Nº.: 147/10 DE 06/01/2010**

Nome: FABIOLA DE FATIMA CRUZ DA COSTA  
Matrícula: 54193533-2 Nível: GED-2 (Vice-Diretor)  
Cargo/Lot.:Tec.Educação/ERCEFM. Alte João Farias de Lima/Belém  
Período: Por 2(dois) anos, a contar da data de publicação desta Portaria.

**PORTARIA Nº.: 146/10 DE 06/01/2010**

Nome: JUCILENE OLIVEIRA DO NASCIMENTO  
Matrícula: 5842905/2 Nível: GED-2 (Vice-Diretor)  
Cargo/Lot.:Prof.AD-4/ERCEFM. Alte João Farias de Lima/Belém  
Período: Por 2(dois) anos, a contar da data de publicação desta Portaria.

**PORTARIA Nº.: 335/10 DE 12/01/2010**

Nome: JOSÉ DA SILVA MACEDO  
Matrícula: 762008/2 Nível: GED-4 (Diretor)  
Cargo/Lot.:Prof.AD-4/EEEM.Augusto Olimpio-Sede/Nova Timboteua  
Período: Por 2(dois) anos, a contar da data de publicação desta Portaria.

**PORTARIA Nº.:336/10 DE 12/01/2010**

Nome: MARCILIO NAZEAZENO DOS REIS MARTINS  
Matrícula: 55588306/1 Nível: GED-2 (Vice-Diretor)  
Cargo/Lot.:Prof.AD-4/EEEM.Augusto Olimpio-Sede/Nova Timboteua  
Período: Por 2(dois) anos, a contar da data de publicação desta Portaria.

**PORTARIA Nº.:337/10 DE 12/01/2010**

Nome: ANA SELMA DA SILVA  
Matrícula: 57210363/1 Nível: GED-2 (Vice-Diretor)  
Cargo/Lot.:Tec.Educ/EEEM.Augusto Olimpio(Anexo I)Nova Timboteua  
Período: Por 2(dois) anos, a contar da data de publicação desta Portaria.

**PORTARIA Nº.: 210/10 DE 06/01/2010**

Nome: MARIA CLARA MONTEIRO GONÇALVES VIEIRA  
Matrícula: 731307/2 Nível: GED-3 (Diretor I)  
Cargo/Lot.:Tec.Educação/ERCEM.Santa Tereza Davila/Marituba  
Período: a partir de 21/11/2008, até ulterior deliberação.

**PORTARIA Nº.: 149/10 DE 06/01/2010**

Nome: MARIA DE NEZARÉ TOUTENGE DE SOUZA  
Matrícula:5755853/1 Nível: GED-3 (Diretor I)  
Cargo/Lot.:Adm.Escolar/EEEF.Claudine Gabriele Lima Silva/Icoaraci  
Período: Por 2(dois) anos, a contar da data de publicação desta Portaria.

**PORTARIA Nº.: 179/10 DE 06/01/2010**

Nome: ANA LUCIA NOGUEIRA PAES  
Matrícula:354970/1 Nível: GED-3 (Diretor I)  
Cargo/Lot.:Prof.AD-4/EEEF. Leonor Nogueira/belém  
Período:Por 2(dois), a contar da data de publicação desta Portaria.

**PORTARIA Nº.: 197/10 DE 06/01/2010**

Nome: DOROTEIA DA CONCEIÇÃO AZEVEDO GONÇALVES  
Matrícula:5655293/1 Nível: GED-2 (Vice-Diretor)  
Cargo/Lot.: Prof.AD-1/EEEF. Leonor Nogueira/belém  
Período:Por 2(dois), a contar da data de publicação desta Portaria.

**PORTARIA Nº.: 259/10 DE 07/01/2010**

Nome: DIRCEU AMOEDO SILVA  
Matrícula:5749697/2 Nível: GED-3.1 (Diretor II)  
Cargo/Lot.:Tec.Educação/EEEFM. Pedro Alvares Cabral/Santarém  
Período: Por 2(dois) anos, a contar da data de publicação desta Portaria.

**PORTARIA Nº.: 260/10 DE 07/01/2010**

Nome: OLGA AZEVEDO  
Matrícula: 5547989/2 Nível: GED-2 (Vice-Diretor)  
Cargo/Lot.:Prof.AD-4/EEEFM. Pedro Alvares Cabral/Santarém  
Período: Por 2(dois) anos, a contar da data de publicação desta Portaria.

**PORTARIA Nº.: 261/10 DE 07/01/2010**

Nome: JEAN ELLEM MADURO BOUILLET  
Matrícula: 5449669/2 Nível: GED-2 (Vice-Diretor)  
Cargo/Lot.:Tec.Educação/EEEFM. Pedro Alvares Cabral/Santarém  
Período: Por 2(dois) anos, a contar da data de publicação desta Portaria.

**PORTARIA Nº.: 276/10 DE 08/01/2010**

Nome: ALDEMIRA DO SOCORRO CUNHA DE FREITAS  
Matrícula: 322652/1 Nível: GED-1 (Secretária)  
Cargo/Lot.:Ag.Arte.Praticas/EEEF.Caldeira Castelo Branco/Belém  
Período: a partir de 08/01/2010 , até ulterior deliberação.

**PORTARIA Nº.: 151/10 DE 06/01/2010**

Nome: SIMAIA DA CONCEIÇÃO BATISTA DE ALMEIDA  
Matrícula:57213592/1 Nível: GED-1 (Secretária)  
Cargo/Lot.:Asssit.Adm/EE.Ed.Tec. do Estado do Pará/Icoaraci  
Período: a partir de06/01/2010 , até ulterior deliberação.

**PORTARIA Nº.: 112/10 DE 06/01/2010**

Nome: MARLENE MARGARIDA DA SILVA SOUZA  
Matrícula: 402940/2 Nível: GED-3 (Diretor I)  
Cargo/Lot.:Adm.Escolar/EEEF.Santo Agostinho/Belém  
Período: Por 2(dois) anos, a contar da data de publicação desta Portaria.

**PORTARIA Nº.: 102/10 DE 06/01/2010**

Nome: GLORETE CRISTINA LIMA OLIVEIRA  
Matrícula:5499771/2 Nível: GED-2 (Vice-Diretor)  
Cargo/Lot.:Tec.Educação/EEEF.Santo Agostinho/Belém  
Período: Por 2(dois) anos, a contar da data de publicação desta Portaria.

**PORTARIA Nº.: 317/10 DE 11/01/2010**

Nome: CARLOS ALBERTO BORGES FRANCO  
Matrícula: 5565758/2 Nível: GED-3 (Diretor I)  
Cargo/Lot.:Prof.AD-1/EEEF.Gelmirez Melo e Silva/Ananindeua  
Período: Por 2(dois) anos, a contar da data de publicação desta Portaria.

**PORTARIA Nº.:318/10 DE 11/01/2010**

Nome: SIRIA DE NAZARÉ FERREIRA DE ARAUJO  
Matrícula:537675/2 Nível: GED-2 (Vice-Diretor)  
Cargo/Lot.:Adm.Escolar/EEEF.Gelmirez Melo e Silva/Ananindeua  
Período:Por 2(dois) anos, a contar da data de publicação desta Portaria.

**PORTARIA Nº.: 319/10 DE 11/01/2010**

Nome: KLEBER RAIMUNDO LOPES DE BARROS  
Matrícula: 446343/1 Nível: GED-2 (Vice-Diretor)  
Cargo/Lot.:Prof/EEEF.Gelmirez Melo e Silva/Ananindeua  
Período: Por 2(dois) anos, a contar da data de publicação desta Portaria.

**PORTARIA Nº.: 312/10 DE 11/01/2010**

Nome: CINEZIA PINA DE LIMA  
Matrícula:57213861/1 Nível: GED-1 (Secretaria)  
Cargo/Lot.:Asssit.Adm/EEEFM.Nicolau Neres da Silva/Irituia  
Período: a partir de 11/01/2010 , até ulterior deliberação.

**PORTARIA Nº.:313/10 DE 11/01/2010**

Nome: MARIA CANDIDA BARBOSA VILAS BOAS  
Matrícula: 57217542/1 Nível: GED-1 ( Secretária)  
Cargo/Lot.:Assist.Adm/ERCEF.Pedro Celestino do E.Santo/Ananindeua  
Período: a partir de 11/01/2010 , até ulterior deliberação.

**PORTARIA Nº.: 440/10 DE 13/01/2010**

Nome: IVANA SILVA GUEDES  
Matrícula: 5680832/1 Nível: GED-3.1 (Diretor II)  
Cargo/Lot.:Prof.AD-4/CEEM.Anúnciação Chaves/Goianésia do Pará  
Período: a partir de 13/01/2010, até ulterior deliberação.

**PORTARIA Nº.: 475/10 DE 13/01/2010**

Nome: ANGELICA DINIZ PANTOJA  
Matrícula: 605948/1 Nível: GED-1 (Secretária)  
Cargo/Lot.:Prof.AD-2/EEEFM.Jeronimo M. Tavares/Limoeira do Ajuru  
Período: a partir de 13/01/2010, até ulterior deliberação.

**PORTARIA Nº.: 476/10 DE 13/01/2010**

Nome: HERMELITA SARAIVA DAS CHAGAS  
Matrícula: 5346100/2 Nível: GED-1 (Secretária)  
Cargo/Lot.: Assist.Adm/EEEFM. Gonçalo Ferreira-Sede/Curuça  
Período: a partir de 13/01/2010,até ulterior deliberação.

**PORTARIA Nº.: 477/10 DE 13/01/2010**

Nome: FRANCILENE VIDAL DE ABREU  
Matrícula: 57212335/1 Nível: GED-1 (Secretária)  
Cargo/Lot.:Assist.Adm/EEEM. Mário Brasil -Sede/Garrafão do Norte  
Período: a partir de13/01/2010 , até ulterior deliberação.  
DISPENSA DE FUNÇÃO

**PORTARIA Nº.: 416/10 DE 13/01/2010**

Nome: WILMA DE ANDRADE RODRIGUES  
Matrícula: 5550955/1 Função: Secretária  
Cargo/Lot.:Esc.Dati/EEEFM.Acy de Jesus Barros Pereira/Barcarena  
Período: a partir de 01/05/2009.

**PORTARIA Nº.: 425/10 DE 13/01/2010**

Nome: SANDRA SUELI FERREIRA DE CASTRO  
Matrícula:465135/1 Tipo de Gratif.: GED-1 (Secretária)  
Cargo/Lot.:Ag.Adm/EEEM.Dalcidio Jurandir/Ponta De Pedras  
Período: a partir de 16/11/2009.

**PORTARIA Nº.:056/10 DE 05/01/2010**

Nome: BENEDITO DOS SANTOS MOURA JUNIOR  
Matrícula: 8012725/1 Tipo de Gratif.: GED-3.1 (Diretor II)  
Cargo/Lot.:Prof.AD-4/EEEM. Frei Miguel de Bulhões/S. Miguel do Guamá  
Período: A contar da data de publicação desta Portaria.

**PORTARIA Nº.: 153/10 DE 06/01/2010**

Nome:CLEONEIDE LOBATO NAHUM  
Matrícula:568074-1 Tipo de Gratif.: GED-3.1 (Diretor II)  
Cargo/Lot.:Prof.AD-4/EEEF. José Verissimo/Belém  
Período: A contar da data de publicação desta Portaria.

**PORTARIA Nº.:154/10 DE 06/01/2010**

Nome: SOCORRO DE NAZARÉ DE AZEVEDO CORREA  
Matrícula:394548/1 Tipo de Gratif.: GED-2 (Vice-Diretor)  
Cargo/Lot.:Prof.AD-4/EEEF. José Verissimo/Belém  
Período: A contar da data de publicação desta Portaria.

**PORTARIA Nº.: 152/10 DE 06/01/2010**

Nome: KATYA NATALY DO SOCORRO FONSECA DA SILVA  
Matrícula:5294851-2 Tipo de Gratif.: GED-2 (Vice-Diretor)  
Cargo/Lot.: Orient.Educ/EEEF. José Verissimo/Belém  
Período: A contar da data de publicação desta Portaria.

**PORTARIA Nº.: 090/10 DE 06/01/2010**

Nome: DIONE CARDOSO ARGOLLO  
Matrícula: 5495520/1 Tipo de Gratif.: GED-3.1 (Diretor II)  
Cargo/Lot.:Ad.Escolar/EEEFM.Pinto Marques/Belém  
Período: A contar da data de publicação desta Portaria.

**PORTARIA Nº.: 095/10 DE 06/01/2010**

Nome: ROSIMERY CASTRO COSTA DO SACRAMENTO  
Matrícula: 757705/1 Tipo de Gratif.: GED-2 (Vice-Diretor)  
Cargo/Lot.:Esc.Datilog/EEEFM.Pinto Marques/Belém  
Período: a contar da data de publicação desta Portaria.

**CONTINUA NO CADERNO 3**

# Executivo 3

TERÇA-FEIRA, 19 DE JANEIRO DE 2010

**SECRETARIA DE  
ESTADO DE EDUCAÇÃO**



**PORTARIA Nº.: 096/10 DE 06/01/2010**

Nome: MONICA FERNANDES MOTA  
Matrícula: 941573/1 Tipo de Gratif.: GED-2 (Vice-Diretor)  
Cargo/Lot.: Prof./EEEFM. Pinto Marques/Belém  
Período: A contar da data de publicação desta Portaria.

**PORTARIA Nº.: 143/10 DE 06/01/2010**

Nome: SEBASTIANA FARIAS PANTOJA  
Matrícula: 6008445-2 Tipo de Gratif.: GED-3 (Diretor I)  
Cargo/Lot.: Prof./AD-1/ERCEFM. Alte João Farias de Lima/Belém  
Período: A contar da data de publicação desta Portaria.

**PORTARIA Nº.: 331/10 DE 12/01/2010**

Nome: RUTH HELENA FONSECA  
Matrícula: 6024955/3 Tipo de Gratif.: GED-2 (Vice-Diretor)  
Cargo/Lot.: Prof./AD-4/EEEM. Augusto Olimpio-Sede/Nova  
Timboteua

Período: A contar da data de publicação desta Portaria.

**PORTARIA Nº.: 148/10 DE 06/01/2010**

Nome: MARIA DE NEZARÉ TOUTENGE DE SOUZA  
Matrícula: 5755853/1 Tipo de Gratif.: GED-3 (Diretor I)  
Cargo/Lot.: Adm. Escolar/EEEF. Claudine Gabriele Lima Silva/  
Icoaraci

Período: a contar da data de publicação desta Portaria.

**PORTARIA Nº.: 174/10 DE 06/01/2010**

Nome: ANA LUCIA NOGUEIRA PAES  
Matrícula: 354970/1 Tipo de Gratif.: GED-3 (Diretor I)  
Cargo/Lot.: Prof./AD-4/EEEF. Leonor Nogueira/Belém  
Período: A contar da data de publicação desta Portaria.

**PORTARIA Nº.: 193/10 DE 06/01/2010**

Nome: DOROTEIA DA CONCEIÇÃO AZEVEDO GONÇALVES  
Matrícula: 5655293/1 Tipo de Gratif.: GED-2 (Vice-Diretor)  
Cargo/Lot.: Prof./AD-1/EEEF. Leonor Nogueira/Belém  
Período: A contar da data de publicação desta Portaria.

**PORTARIA Nº.: 257/10 DE 07/01/2010**

Nome: OLGA AZEVEDO  
Matrícula: 5547989-2 Tipo de Gratif.: GED-3.1 (Diretor II)  
Cargo/Lot.: Prof./AD-4/EEEFM. Pedro Alvares Cabral/Santarém  
Período: A contar da data de publicação desta Portaria.

**PORTARIA Nº.: 258/10 DE 07/01/2010**

Nome: MARIA HOLANDA SILVA  
Matrícula: 5297915/2 Tipo de Gratif.: GED-2 (Vice-Diretor)  
Cargo/Lot.: Prof./AD-4/EEEFM. Pedro Alvares Cabral/Santarém  
Período: a contar da data de publicação desta Portaria.

**PORTARIA Nº.: 275/10 DE 08/01/2010**

Nome: VERA LUCIA DE SOUZA DIAS  
Matrícula: 393630/1 Função: Secretária  
Cargo/Lot.: Prof./AD-1/EEEF. Caldeira Castelo Branco/Belém  
Período: a partir de 08/01/2010.

**PORTARIA Nº.: 100/10 DE 06/01/2010**

Nome: MARLENE MARGARIDA DA SILVA SOUZA  
Matrícula: 402940/2 Tipo de Gratif.: GED-3 (Diretor I)  
Cargo/Lot.: Adm. Escolar/EEEF. Santo Agostinho/Belém  
Período: a contar da data de publicação desta Portaria.

**PORTARIA Nº.: 314/10 DE 11/01/2010**

Nome: CARLOS ALBERTO BORGES FRANCO  
Matrícula: 5565758/2 Tipo de Gratif.: GED-3 (Diretor I)  
Cargo/Lot.: Prof./AD-1/EEEF. Gelmirez Melo e Silva/Ananindeua  
Período: A contar da data de publicação desta Portaria.

**PORTARIA Nº.: 315/10 DE 11/01/2010**

Nome: SIRIA DE NAZARÉ FERREIRA DE ARAUJO  
Matrícula: 537675/2 Tipo de Gratif.: GED-2 (Vice-Diretor)  
Cargo/Lot.: Adm. Escolar/EEEF. Gelmirez Melo e Silva/Ananindeua  
Período: A contar da data de publicação desta Portaria.

**PORTARIA Nº.: 310/10 DE 11/01/2010**

Nome: LAETE SILVA PIEDADE  
Matrícula: 5468787/1 Função: Secretária  
Cargo/Lot.: Esc. Dati//ERCEF. Pedro Celestino do E. Santo/  
Ananindeua  
Período: a partir de 01/05/2009.

**PORTARIA Nº.: 474/10 DE 13/01/2010**

Nome: MARIA DE FATIMA DA SILVA VIANA  
Matrícula: 5306442/1 Função: Secretária  
Cargo/Lot.: Prof./EEEFM. Jeronimo Milhomen Tavares/Limoeira do  
Ajuru  
Período: a partir de 01/05/2009.

**PORTARIA Nº.: 473/10 DE 13/01/2010**

Nome: HERMELITA SARAIVA DAS CHAGAS  
Matrícula: 5346100/1 Função: Secretária  
Cargo/Lot.: Esc. Datilog/EEEFM. Gonçalo Ferreira-Sede/Curuça  
Período: a partir de 01/05/2009.  
LICENÇA ESPECIAL

**PORTARIA Nº.: 223//10 DE 06/01/2010**

Nome: MOACIR SENA GONÇALVES  
Matrícula: 406482/1  
Cargo/Lot.: Prof./EE. Marta da Conceição/icoaraci  
Período: 04/01/10 à 04/03/10 (60) dias  
Triênio: 30/06/06 a 29/06/09

**PORTARIA Nº.: 200/10 DE 06/01/2010**

Nome: MARIA HELENA MORAIS DA SILVA  
Matrícula: 414042/1  
Cargo/Lot.: Prof./EE. Ester Mouta Sede/Ponta de Pedras  
Período: 01/04/09 a 30/05/09 (60) dias  
Triênio: 29/10/04 a 28/10/07

**PORTARIA Nº.: 225/10 DE 06/01/2010**

Nome: MARIA LUIZA DOS SANTOS  
Matrícula: 302384/1  
Cargo/Lot.: Prof./CEE/Belém  
Período: 04/01/10 à 04/03/10-05/03/10 a 03/05/10 (120) dias  
Triênio: 19/02/97 a 18/02/00-19/02/06 a 18/02/09

**PORTARIA Nº.: 226/10 DE 06/01/2010**

Nome: MARGARETH GASPAR DE SOUZA  
Matrícula: 5561027/1  
Cargo/Lot.: Orent. Educ/EE. Hilda Vieira/Belém  
Período: 04/01/10 à 04/03/10-05/03/10 a 03/05/10 (120) dias  
Triênio: 22/09/99 a 21/09/02-22/09/02 a 21/09/05

**PORTARIA Nº.: 215/10 DE 06/01/2010**

Nome: RAIMUNDA VALDENIRA LIMA GUIMARÃES  
Matrícula: 429082/1  
Cargo/Lot.: Prof./EE. Reunidas Japim/Viséu  
Período: 04/01/10 à 04/03/10-05/03/10 a 03/05/10 (120) dias  
Triênio: 25/03/88 a 24/03/91-25/03/91 a 24/03/94

**PORTARIA Nº.: 208/10 DE 06/01/2010**

Nome: ROSE MARY PEREIRA MOURA  
Matrícula: 5561043/1  
Cargo/Lot.: Orient. Educ/Ee. Avertano Rocha/Icoaraci  
Período: 01/12/09 à 29/01/10 (60) dias  
Triênio: 23/09/96 a 22/09/99

**PORTARIA Nº.: 209/10 DE 06/01/2010**

Nome: JULIA LUSTOSA MORAES  
Matrícula: 374601/1  
Cargo/Lot.: Ag. Adm/EE. Hilda Vieira/Belém  
Período: 01/12/09 à 29/01/10-30/01/10 a 30/03/10 (120) dias  
Triênio: 26/06/01 a 25/06/04-26/06/04 a 25/06/07

**PORTARIA Nº.: 211/10 DE 06/01/2010**

Nome: EDILMA MARIA FARIAS GUERREIRO  
Matrícula: 5368359-2  
Cargo/Lot.: Sup. Escolar/EE. Consuelo C. De Souza/Ananindeua  
Período: 03/11/09 à 01/01/10 (60) dias  
Triênio: 24/09/99 a 23/09/02

**PORTARIA Nº.: 207/10 DE 06/01/2010**

Nome: ISA LUCIA GOMES DE BRITO  
Matrícula: 753467/1  
Cargo/Lot.: Serv/EE. Antonio Moreira Junior/Belém  
Período: 03/11/09 à 01/01/10 (60) dias  
Triênio: 14/04/03 a 03/04/06

**PORTARIA Nº.: 227/10 DE 06/01/2010**

Nome: ELIZABETH FERNANDES SILVA  
Matrícula: 590312/1  
Cargo/Lot.: Prof./EE. Bom Luiz M. Palha-Sede/Xinguara  
Período: 15/01/10 à 15/03/10-16/03/10 a 14/05/10 (120) dias  
Triênio: 04/06/03 a 03/06/06-04/06/06 a 03/06/09

**PORTARIA Nº.: 218/10 DE 06/01/2010**

Nome: ROSE DE SANTANA MATTOS  
Matrícula: 286214/1

Cargo/Lot.: Prof./EE. Almir Gabriel/Ruropolis  
Período: 01/02/10 a 01/04/10-02/04/10 a 31/05/10 (120) dias  
Triênio: 18/04/00 a 17/04/03-18/04/03 a 17/04/06

**PORTARIA Nº.: 121/10 DE 06/01/2010**

Nome: FRANCISCA TEREZA LOPES LOPES GOIS  
Matrícula: 540986/1  
Cargo/Lot.: Prof./EE. Cônego Batista sede Vinc/Barcarena  
Período: 01/06 a 30/06/09-15/08 à 13/09/09-14/09 a 12/11/09  
(120) dias  
Triênio: 10/04/79 a 09/04/82 a 10/04/82 a 09/04/85

**PORTARIA Nº.: 123/10 DE 06/01/2010**

Nome: SANDRA MARIA RODRIGUES GONÇALVES  
Matrícula: 324914/1  
Cargo/Lot.: Prof./ERC. João XXIII/Ananindeua  
Período: 08/12/09 à 05/02/10-06/02/10 a 06/04/10 (120) dias  
Triênio: 04/03/95 a 03/03/98-04/03/98 a 03/03/01

**PORTARIA Nº.: 214/10 DE 06/01/2010**

Nome: MARIA DE FATIMA ALENCAR DA SILVA  
Matrícula: 539031/1  
Cargo/Lot.: Prof./EE. Jonathas Pontes Athias Sede/Peixe Boi  
Período: 01/09/09 a 30/10/09-31/10/09 a 29/12/09 (120) dias  
Triênio: 20/05/98 a 19/05/01-20/05/01 a 19/05/04

**PORTARIA Nº.: 213/10 DE 06/01/2010**

Nome: SOLANGE MARIA PINHEIRO MARQUES  
Matrícula: 418200/1  
Cargo/Lot.: Prof./EE. Des. Wilson de Jesus Marques da Silva/Tome  
Açu  
Período: 03/08/09 à 01/10/09 (60) dias  
Triênio: 31/03/06 a 30/03/09

**PORTARIA Nº.: 205/10 DE 06/01/2010**

Nome: HERMOGENA SANTOS DE FREITAS  
Matrícula: 226360/1  
Cargo/Lot.: Serv/ERC. Monsenhor Azevedo/Belém  
Período: 13/08/09 à 11/10/09 (60) dias  
Triênio: 17/04/92 a 16/04/95

**PORTARIA Nº.: 198/10 DE 06/01/2010**

Nome: ALBERTO ALMEIDA SOUZA  
Matrícula: 656429/1  
Cargo/Lot.: Ag. Port/EE. Lauro Sodre Sede Vinc/Moju  
Período: 02/03/09 à 30/04/09-01/05/09 a 29/06/09 (120) dias  
Triênio: 01/03/98 a 28/02/01-01/03/01 a 28/02/04

**PORTARIA Nº.: 199/10 DE 06/01/2010**

Nome: DEUSINA MIRANDA RAMOS  
Matrícula: 6014488/1  
Cargo/Lot.: Serv/10ª URE/Altamira  
Período: 07/12/09 à 04/02/10-05/02/10 a 05/04/10 (120) dias  
Triênio: 13/04/95 a 12/04/98-13/04/98 a 12/04/01

**RETIFICAR**

**PORTARIA Nº.: 274/10 DE 08/01/2010**

Nome: ANA CONCEIÇÃO DOS REIS RIBEIRO  
Matrícula: 5223199/3  
Cargo/Lot.: Prof./AD-4/EEEFM. Pe. Antonio Vieira-Sede/Ourém  
Retificar na Portaria nº. 12039/09 de 15/12/09, que dispensou da função de Vice-Diretor (GED-2) para Diretor (GED-4)

## SECRETARIA DE ESTADO DE EDUCAÇÃO - NLIC

**RESULTADO-NLIC/SEDUC  
NÚMERO DE PUBLICAÇÃO: 61884  
GOVERNO DO ESTADO DO PARÁ  
SECRETARIA DE ESTADO DE EDUCAÇÃO  
NÚCLEO DE LICITAÇÃO  
RESULTADO DE LICITAÇÃO  
PROCESSO Nº. 237.453/2009-SEDUC**

ÓRGÃO: SECRETARIA DE ESTADO DE EDUCAÇÃO  
MODALIDADE: CONVITE Nº 057/2009-NLIC/SEDUC  
FIRMA VENCEDORA:



**ITEM ÚNICO**

Contratação de empresa especializada para prestação de serviços de REFORMA DO LABORATÓRIO E QUADRA da EEEFM JOAQUIM VIANA, localizada no Município de Ananindeua/PA.	
EMPRESA	OFERTA DE PREÇOS
M. M ENGENHARIA E COMÉRCIO LTDA - EPP	114.978,57

PRESIDENTE: Domenica Lúcia Pinto Nascimento  
Belém, 18 de janeiro de 2010

## SECRETARIA DE ESTADO DE EDUCAÇÃO - SAGE

**DIÁRIA**  
**NÚMERO DE PUBLICAÇÃO: 61793**  
**ERRATA DA PUBLICAÇÃO Nº 60651**  
**PORTARIA: 0700.1466/09**

Objetivo: Entregar computadores para serem instalados em 03 (Três ) INFOCENTROS/NAVEGAPARÁ/SEDECT.

Fundamento Legal: Port. 014/09 de 18/03/09 - GS.

Origem: BELEM/PA - BRASIL

Destino(s):

Itaituba/PA - Brasil<br

Servidor(es):

6333699/Claudio Nascimento dos Santos (Servente) / 7.5 diárias (Completa) / de 06/11/2009 a 13/11/2009<br

Ordenador: Maria de Nazaré Cardoso Costa

**DIÁRIA**  
**NÚMERO DE PUBLICAÇÃO: 61790**  
**PORTARIA: 0700.021/010**

Objetivo: Com a finalidade de entregar material permanente no município de Eldorado dos Carajás, na escola XXVII de Abril a ser inaugurada.

Fundamento Legal: Port.014/08 - GS, de 18/03/2008.

Origem: BELÉM/PA - BRASIL

Destino(s):

Eldorado dos Carajás/PA - Brasil<br

Servidor(es):

5721255/Claudionor dos Santos Carneiro (Auxiliar Operacional) / 5.5 diárias (Completa) / de 17/12/2009 a 22/12/2009<br

Ordenador: Maria de Nazaré Cardoso Costa

**DIÁRIA**  
**NÚMERO DE PUBLICAÇÃO: 61828**  
**PORTARIA: 0700.020/010**

Objetivo: Com a finalidade de entregar material permanente no município de Eldorado dos Carajás, na escola XVII de Abril a ser inaugurada.

Fundamento Legal: Port.014/08 - GS, de 18/03/2008.

Origem: BELÉM/PA - BRASIL

Destino(s):

Eldorado dos Carajás/PA - Brasil<br

Servidor(es):

0771090/Damião Alves de Araújo (Servente) / 5.5 diárias (Completa) / de 17/12/2009 a 22/12/2009<br

Ordenador: Maria de Nazaré Cardoso Costa

**DIÁRIA**  
**NÚMERO DE PUBLICAÇÃO: 61820**  
**PORTARIA: 0700.019/010**

Objetivo: Com a finalidade de transportar material permanente no município de Edorado do Carajás, na escola XXVII de Abril a ser inaugurada.

Fundamento Legal: Port.014/08 -GS, de 18/03/2008.

Origem: BELÉM/PA - BRASIL

Destino(s):

Eldorado dos Carajás/PA - Brasil<br

Servidor(es):

0468027/Manoel Cotta Soares Filho (Motorista) / 5.5 diárias (Completa) / de 17/12/2009 a 22/12/2009<br

Ordenador: Maria de Nazaré Cardoso Costa

**DIÁRIA**  
**NÚMERO DE PUBLICAÇÃO: 61854**  
**PORTARIA: 0700.018/010**

Objetivo: Com a finalidade de entregar equipamentos e móveis do programa NAVEGA PARÁ dos INFOCENTROS/SEDECT, no município de Rurópolis.

Fundamento Legal: Port.014/08 - GS, de 18/03/2008.

Origem: BELÉM/PA - BRASIL

Destino(s):

Rurópolis/PA - Brasil<br

Servidor(es):

548389/José Ivan da Silva (Ag. Administrativo) / 9.5 diárias (Completa) / de 14/12/2009 a 23/12/2009<br

Ordenador: Maria de Nazaré Cardoso Costa

**DIÁRIA**  
**NÚMERO DE PUBLICAÇÃO: 61968**  
**ERRATA DA PUBLICAÇÃO Nº 61665**  
**PORTARIA: 300.1969/009**

Objetivo: Participou da Ação: I Módulo de Alfabetização em Língua Espanhola.

Fundamento Legal: Port.014/08 - GS, de 18/03/2008.

Origem: CONCEIÇÃO DO ARAGUAIA/PA - BRASIL

Destino(s):

Belém/PA - Brasil<br

Servidor(es):

57208647/Elizete Maria Ranzi (Professora) / 6.5 diárias (Completa) / de 10/05/2009 a 16/05/2009<br

Ordenador: Maria de Nazaré Cardoso Costa

**DIÁRIA**  
**NÚMERO DE PUBLICAÇÃO: 61976**  
**ERRATA DA PUBLICAÇÃO Nº 61233**  
**PORTARIA: 1746/2009**

Objetivo: Participou de Oficinas Sobre Técnicas de Elaboração do Projeto de Pesquisa para Professores do Ensino Médio Da Rede Estadual.

Fundamento Legal: Port.014/08 - GS, de 18/03/2008.

Origem: RONDON/PA - BRASIL

Destino(s):

Marabá/PA - Brasil<br

Servidor(es):

57209762/Marcia Cristina Vieira de Amorim (Técnica) / 2.5 diárias (Completa) / de 15/04/2009 a 17/04/2009<br

Ordenador: Maria de Nazaré Cardoso Costa

**DIÁRIA**  
**NÚMERO DE PUBLICAÇÃO: 61977**  
**ERRATA DA PUBLICAÇÃO Nº 61350**  
**PORTARIA: 300.1714/009**

Objetivo: Participou da mobilização do Mova Para Alfabetizado.

Fundamento Legal: Port.014/08 - GS, de 18/03/2008.

Origem: BELÉM/PA - BRASIL

Destino(s):

Alenquer/PA - Brasil<br

Servidor(es):

57188130/Ana Patricia Lima Cohen (Técnica) / 2.5 diárias (Completa) / de 24/11/2009 a 26/11/2009<br

Ordenador: Maria de Nazaré Cardoso Costa

**DIÁRIA**  
**NÚMERO DE PUBLICAÇÃO: 61986**  
**ERRATA DA PUBLICAÇÃO Nº 49395**  
**PORTARIA: 300.1647/09**

Objetivo: MINISTRAR FORMAÇÃO CONTINUADA PARA PROFESSORES E TÉCNICOS DA REDE ESTADUAL DE ENSINO DA 16ª URE.

Fundamento Legal: PORT. 014/08 - GS/SEDUC.

Origem: BELÉM/PA - BRASIL

Destino(s):

TUCURUI/PA - Brasil<br

Servidor(es):

355348/JORGE PAULO DA SILVA (PROFESSOR) / 3.5 diárias (Completa) / de 17/11/2009 a 20/11/2009<br

Ordenador: Maria de Nazaré Cardoso Costa

**DIÁRIA**  
**NÚMERO DE PUBLICAÇÃO: 61981**  
**ERRATA DA PUBLICAÇÃO Nº 49412**  
**PORTARIA: 300.1648/09**

Objetivo: MINISTRAR FORMAÇÃO CONTINUADA PARA PROFESSORES E TÉCNICOS DA REDE ESTADUAL DE ENSINO DA 16ª URE.

Fundamento Legal: PORT. 014/08 - GS/SEDUC.

Origem: BELÉM/PA - BRASIL

Destino(s):

TUCURUI/PA - Brasil<br

Servidor(es):

5324483/MARIO DE NAZARÉ MOREIRA CARDOSO (PROFESSOR) / 3.5 diárias (Completa) / de 17/12/2009 a 20/11/2009<br

Ordenador: Maria de Nazaré Cardoso Costa

**DIÁRIA**  
**NÚMERO DE PUBLICAÇÃO: 61993**  
**PORTARIA: 300.1061/009**

Objetivo: Participou da ação:Curso de Capacitação para Professores de Língua Espanhola.

Fundamento Legal: Port.014/08 - GS, de 18/03/2008.

Origem: BRAGANÇA/PA - BRASIL

Destino(s):

Belém/PA - Brasil<br

Servidor(es):

54191270/Angela Maria araujo Pereira (Professora) / 6.5 diárias (Completa) / de 02/03/2008 a 08/03/2008<br

Ordenador: Maria de Nazaré Cardoso Costa

**DIÁRIA**  
**NÚMERO DE PUBLICAÇÃO: 61988**  
**ERRATA DA PUBLICAÇÃO Nº 49395**  
**PORTARIA: 300.1648/09**

Objetivo: MINISTRAR FORMAÇÃO CONTINUADA PARA PROFESSORES E TÉCNICOS DA REDE ESTADUAL DE ENSINO DA 16ª URE.

Fundamento Legal: PORT. 014/08 - GS/SEDUC.

Origem: BELÉM/PA - BRASIL

Destino(s):

TUCURUI/PA - Brasil<br

Servidor(es):

5324483/MARIO DE NAZARÉ MOREIRA CARDOSO (PROFESSOR) / 3.5 diárias (Completa) / de 17/11/2009 a 20/11/2009<br

Ordenador: Maria de Nazaré Cardoso Costa

## UNIVERSIDADE DO ESTADO DO PARÁ

**REVOGAÇÃO DE PORTARIA**  
**NÚMERO DE PUBLICAÇÃO: 61912**

REVOGAR, a contar de 01.12.2009, a PORTARIA Nº 2636/09, de 23.11.2009, publicada no D.O.E. nº 31.559 de 04.12.2009, que designou a servidora BETANIA LUZ LIMA, Id. Funcional nº 57201232-1, cargo de Agente Administrativo A, para responder pela Coordenadoria Administrativa de Campus de Interiorização – Conceição do Araguaia, Código GEP-DAS-011.2.

MARÍLIA BRASIL XAVIER

REITORA DA UNIVERSIDADE DO ESTADO DO PARÁ

**TORNAR SEM EFEITO PORTARIA**  
**NÚMERO DE PUBLICAÇÃO: 61917**

**PORTARIA Nº 015/10 DE 05 DE JANEIRO DE 2010**  
TORNAR SEM EFEITO a PORTARIA Nº 1917/09, de 24.08.2009, publicada no D.O.E nº 31.493 de 28.08.2009, que concedeu a servidora REGINA CÉLIA QUEIROZ MACEDO, Id. Funcional nº 5048796-1, cargo de Auxiliar de Serviço B, lotada na Coordenadoria Administrativa do Campus II, 30(trinta) dias de Licença Prêmio, referente ao triênio de 01.05.1997 a 01.05.2000, no período de 01 a 30.10.2009.

MARÍLIA BRASIL XAVIER

REITORA DA UNIVERSIDADE DO ESTADO DO PARÁ

**PORTARIA Nº 030/10 DE 07 DE JANEIRO DE 2010**

TORNAR SEM EFEITO a PORTARIA Nº 1769/09, de 05.08.2009, publicada no D.O.E nº 31.495 de 01.09.2009, as férias regulamentares do servidor ORLANDO DA GAMA RODRIGUES, Id. Funcional nº 5271908-1, cargo de Professor Assistente IV – 40H, lotado no Departamento de Saúde Integridade, no período de 01 a 30.07.2009, exercício 2008/2009.

MARÍLIA BRASIL XAVIER

REITORA DA UNIVERSIDADE DO ESTADO DO PARÁ

**PORTARIA Nº 032/10 DE 07 DE JANEIRO DE 2010**

TORNAR SEM EFEITO a PORTARIA Nº 2868/09, de 16.12.2009, publicada no D.O.E nº 31.571 de 23.12.2009, que concedeu ao servidor ANTONINO JOSE GUIMARAES LOUZEIRO, Id. Funcional nº 5099226-1, cargo de Auxiliar Administrativo B, lotado na Coordenadoria Administrativa do Campus III, 30(trinta) dias de Licença Prêmio, referente ao triênio de 18.09.1995 a 18.09.1998, no período de 04.01.2010 a 02.02.2010.

MARÍLIA BRASIL XAVIER

REITORA DA UNIVERSIDADE DO ESTADO DO PARÁ

**PORTARIA Nº 033/10 DE 07 DE JANEIRO DE 2010**

TORNAR SEM EFEITO a PORTARIA Nº 2354/09, de 14.10.2009, publicada no D.O.E nº 31.529 de 21.10.2009, que concedeu a servidora MARIA DE LOURDES RABELO SALDANHA, Id. Funcional

nº 3184684-1, cargo de Auxiliar de Serviços Gerais B, lotada na Coordenadoria Administrativa do Campus III, 30(trinta) dias de Licença Prêmio, referente ao triênio de 01.03.2005 a 01.03.2008, no período de 01 a 30.10.2009.

MARÍLIA BRASIL XAVIER

REITORA DA UNIVERSIDADE DO ESTADO DO PARÁ

**PORTARIA Nº 034/10 DE 07 DE JANEIRO DE 2010**

TORNAR SEM EFEITO a PORTARIA Nº 1881/09, de 19.08.2009, publicada no D.O.E nº 31.494 de 31.08.2009, que removeu a servidora FÁTIMA MARIA DOS SANTOS, Id. Funcional nº 5224306-3, cargo de Técnico A, da Coordenadoria Administrativa do Campus I, para a Diretoria de Acesso e Avaliação, a contar de 01.08.2009.

MARÍLIA BRASIL XAVIER

REITORA DA UNIVERSIDADE DO ESTADO DO PARÁ

**CONCESSÃO DE LICENÇA PRÊMIO**

**NÚMERO DE PUBLICAÇÃO: 61905**

**PORTARIA Nº 003/10 DE 04 DE JANEIRO DE 2010**

NOME DO SERVIDOR: SARA NEGREIROS SANTOS

ID. FUNCIONAL: 5800110-4

CARGO: PROFESSOR AUXILIAR I – 40H

LOTAÇÃO: DEPARTAMENTO DE ENFERMAGEM HOSPITALAR

TRIÊNIO: 02.01.2006 a 02.01.2009

PERÍODO: 17.01.10 a 15.02.10

MARÍLIA BRASIL XAVIER

REITORA DA UNIVERSIDADE DO ESTADO DO PARÁ

**PORTARIA Nº 004/10 DE 04 DE JANEIRO DE 2010**

NOME DO SERVIDOR: ERONDINA CORREA DOS SANTOS

ID. FUNCIONAL: 5041783-1

CARGO: AUXILIAR DE SERVIÇO B

LOTAÇÃO: COORDENADORIA ADMINISTRATIVA DO CAMPUS II

TRIÊNIO: 01.03.2006 a 01.03.2009

PERÍODO: 04.01.2010 a 02.02.10

MARÍLIA BRASIL XAVIER

REITORA DA UNIVERSIDADE DO ESTADO DO PARÁ

**PORTARIA Nº 005/10 DE 04 DE JANEIRO DE 2010**

NOME DO SERVIDOR: ANAJARINO MARTINS FILHO

ID. FUNCIONAL: 3183092-1

CARGO: ASSISTENTE ADMINISTRATIVO II A

LOTAÇÃO: COORDENADORIA ADMINISTRATIVA DO CAMPUS II

TRIÊNIO: 01.06.2006 a 01.06.2009

PERÍODO: 04.01.10 a 02.02.10

MARÍLIA BRASIL XAVIER

REITORA DA UNIVERSIDADE DO ESTADO DO PARÁ

**PORTARIA Nº 006/10 DE 04 DE JANEIRO DE 2010**

NOME DO SERVIDOR: ROSANE MARIA CARNEIRO DOS SANTOS

ID. FUNCIONAL: 5176859-5

CARGO: PROFESSOR ASSISTENTE II – 40H

LOTAÇÃO: DEPARTAMENTO DE TERAPIA OCUPACIONAL

TRIÊNIO: 13.03.1997 a 13.03.2000

PERÍODO: 02.10.09 a 30.11.09

MARÍLIA BRASIL XAVIER

REITORA DA UNIVERSIDADE DO ESTADO DO PARÁ

**PORTARIA Nº 007/10 DE 04 DE JANEIRO DE 2010**

NOME DO SERVIDOR: ROSANE MARIA CARNEIRO DOS SANTOS

ID. FUNCIONAL: 5176859-5

CARGO: PROFESSOR ASSISTENTE II – 40H

LOTAÇÃO: DEPARTAMENTO DE TERAPIA OCUPACIONAL

TRIÊNIO: 13.03.2000 a 13.03.2003

PERÍODO: 01 a 30.12.09

MARÍLIA BRASIL XAVIER

REITORA DA UNIVERSIDADE DO ESTADO DO PARÁ

**PORTARIA Nº 012/10 DE 04 DE JANEIRO DE 2010**

NOME DO SERVIDOR: MANUEL PINTO DE MELO

ID. FUNCIONAL: 3185311-1

CARGO: MECANOGRÁFICO A

LOTAÇÃO: COORDENADORIA ADMINISTRATIVA DO CAMPUS II

TRIÊNIO: 01.08.2003 a 01.08.2006

PERÍODO: 03.02.10 a 03.03.10

MARÍLIA BRASIL XAVIER

REITORA DA UNIVERSIDADE DO ESTADO DO PARÁ

**PORTARIA Nº 013/10 DE 05 DE JANEIRO DE 2010**

NOME DO SERVIDOR: ÉVILA FERNANDA LAMEIRA DE MELO SODRÉ

ID. FUNCIONAL: 5879400-2

CARGO: PROFESSOR AUXILIAR I – 40H

LOTAÇÃO: DEPARTAMENTO DE SAÚDE COMUNITÁRIA

TRIÊNIO: 02.03.2005 a 02.03.2008

PERÍODO: 01.02.10 a 01.04.10

MARÍLIA BRASIL XAVIER

REITORA DA UNIVERSIDADE DO ESTADO DO PARÁ

**PORTARIA Nº 021/10 DE 06 DE JANEIRO DE 2010**

NOME DO SERVIDOR: EDILMA ALVARENGA PIMENTEL VIEIRA

ID. FUNCIONAL: 6120687-1

CARGO: AUXILIAR DE ADMINISTRAÇÃO C

LOTAÇÃO: COORDENADORIA ADMINISTRATIVA DO CAMPUS IV

TRIÊNIO: 07.01.2002 a 07.01.2005

PERÍODO: 01.02.10 a 02.03.10

MARÍLIA BRASIL XAVIER

REITORA DA UNIVERSIDADE DO ESTADO DO PARÁ

**PORTARIA Nº 022/10 DE 06 DE JANEIRO DE 2010**

NOME DO SERVIDOR: CRISTINA MAIA DE ALMEIDA

ID. FUNCIONAL: 5041562-1

CARGO: AUXILIAR DE SERVIÇO B

LOTAÇÃO: COORDENADORIA ADMINISTRATIVA DO CAMPUS IV

TRIÊNIO: 01.03.2006 a 01.03.2009

PERÍODO: 01.02.10 a 02.03.10

MARÍLIA BRASIL XAVIER

REITORA DA UNIVERSIDADE DO ESTADO DO PARÁ

**PORTARIA Nº 050/10 DE 11 DE JANEIRO DE 2010**

NOME DO SERVIDOR: ROSANGELA ROCHA PIRES

ID. FUNCIONAL: 87599-5

CARGO: COORDENADOR DE APOIO E ORIENTAÇÃO PEDAGÓGICA - CCBS

LOTAÇÃO: COORDENADORIA ADMINISTRATIVA DO CAMPUS II

TRIÊNIO: 09.02.2006 a 09.02.2009

PERÍODO: 16.11.09 a 14.01.10

MARÍLIA BRASIL XAVIER

REITORA DA UNIVERSIDADE DO ESTADO DO PARÁ

**PORTARIA Nº 051/10 DE 11 DE JANEIRO DE 2010**

NOME DO SERVIDOR: LEILA SOLANGE BARBOSA RAMIRES

ID. FUNCIONAL: 3158900-1

CARGO: AUXILIAR DE ADMINISTRAÇÃO C

LOTAÇÃO: COORDENADORIA DE CAMPUS DE INTERIORIZAÇÃO - SALVATERRA

TRIÊNIO: 13.06.1997 a 13.06.2000

PERÍODO: 11.01.10 a 09.02.10

MARÍLIA BRASIL XAVIER

REITORA DA UNIVERSIDADE DO ESTADO DO PARÁ

**PORTARIA Nº 054/10 DE 13 DE JANEIRO DE 2010**

NOME DO SERVIDOR: ENISE CASSIA ABDO NAJJAR

ID. FUNCIONAL: 725960-4

CARGO: TÉCNICO A

LOTAÇÃO: COORDENADORIA ADMINISTRATIVA DO CAMPUS II

TRIÊNIO: 13.06.1989 a 13.06.1992

PERÍODO: 01 a 30.03.10

MARÍLIA BRASIL XAVIER

REITORA DA UNIVERSIDADE DO ESTADO DO PARÁ

**TRANSFERÊNCIA DE FÉRIAS REGULAMENTARES**

**NÚMERO DE PUBLICAÇÃO: 61909**

**PORTARIA Nº 035/10 DE 08 DE JANEIRO DE 2010**

TRANSFERIR, o período de gozo de férias da servidora TEREZA CRISTINA MARTINS BARBOSA LOUREIRO Id. Funcional nº 3187195-1, cargo de Assistente Administrativo I A, lotada na Diretoria de Gestão de Pessoas, de 03.08.09 a 01.09.2009, **para 02.09.2009 a 01.10.2009**, referente ao exercício 2008/2009.

MARÍLIA BRASIL XAVIER

REITORA DA UNIVERSIDADE DO ESTADO DO PARÁ

**PORTARIA Nº 056/10 DE 13 DE JANEIRO DE 2010**

TRANSFERIR, o período de gozo de férias da servidora SELMA ZILDA DA SILVA LAMEIRA BARBOSA Id. Funcional nº 5056381-1, cargo de Auxiliar Administrativo B, lotada na Coordenadoria Administrativa do Campus I, de 01 a 30.07.2009, **para 26.06.2009 a 24.07.2009**, referente ao exercício 2008/2009.

MARÍLIA BRASIL XAVIER

REITORA DA UNIVERSIDADE DO ESTADO DO PARÁ

**PORTARIA Nº 055/10 DE 13 DE JANEIRO DE 2010**

TRANSFERIR, por necessidade de serviço, o período do gozo de férias da servidora SONIA SUELY DA SILVA FERREIRA, Id. Funcional nº 3213331-2, cargo de Técnico B, lotada na Coordenadoria Administrativa do Campus II, conforme abaixo.

Exercício 2007/2008      de julho /2008                    para      novembro /2009

Exercício 2008/2009      de setembro /2009                    para      dezembro /2009

MARÍLIA BRASIL XAVIER

REITORA DA UNIVERSIDADE DO ESTADO DO PARÁ

**DETERMINAR GOZO DE LICENÇA PRÊMIO**

**NÚMERO DE PUBLICAÇÃO: 61895**

**PORTARIA Nº 008/10 DE 04 DE JANEIRO DE 2010**

NOME DO SERVIDOR: RAIMUNDA HELENA DA SILVA LEÃO

ID. FUNCIONAL: 2010720-1

CARGO: AUXILIAR ADMINISTRATIVO C

LOTAÇÃO: COORDENADORIA ADMINISTRATIVA DO CAMPUS II

TRIÊNIO: 16.03.2001 a 16.03.2004

PERÍODO: 04.01.10 a 02.02.10

DETERMINAR que a servidora goze de 30 dias restantes de Licença Prêmio, concedidos através da PORTARIA Nº 2996/08 de 21.11.2008.

MARÍLIA BRASIL XAVIER

REITORA DA UNIVERSIDADE DO ESTADO DO PARÁ,

**PORTARIA Nº 011/10 DE 04 DE JANEIRO DE 2010**

NOME DO SERVIDOR: MANUEL PINTO DE MELO

ID. FUNCIONAL: 3185311-1

CARGO: MECANOGRÁFICO A

LOTAÇÃO: COORDENADORIA ADMINISTRATIVA DO CAMPUS II

TRIÊNIO: 01.08.2000 a 01.08.2003

PERÍODO: 04.01.10 a 02.02.10

DETERMINAR que o servidor goze de 30 dias restantes de Licença Prêmio, concedidos através da PORTARIA Nº 3004/08 de 21.11.2008.

MARÍLIA BRASIL XAVIER

REITORA DA UNIVERSIDADE DO ESTADO DO PARÁ

**REMOÇÃO DE SERVIDOR**

**NÚMERO DE PUBLICAÇÃO: 61886**

**PORTARIA Nº 049/10 DE 11 DE JANEIRO DE 2010**

REMOVER os servidores desta Instituição de Ensino Superior, abaixo relacionados, para fim de regularização funcional:

CLAUDIO MACHADO PASINI Id. Func. 57195041-2

para a Coord. Administrativa do Campus V

VERA LUCIA LAMEIRA PICANÇO Id. Func. 5034469-1

para a Pró-Reitoria de Extensão

PEDRO LUIZ DAMASCENO GUSTAVO Id. Func. 5055920-1

para a Diretoria de Gestão de Pessoas

DONATA GLEYCE RIBEIRO ASSUNÇÃO Id. Func. 57202899-1

para a Coordenadoria de Relações Internacionais

EDSON NUMAZAWA SAITO Id. Func. 57175532-2

para a Coordenadoria de Relações Internacionais

RUI CARLOS REGO DE ARAUJO Id. Func. 5079969-3

para a Diretoria de Controle Acadêmico

JORGIANE FERNANDA COSTA PEREIRA Id. Func. 57217249-1

para a Diretoria de Controle Acadêmico

DANIELE MORAES ALMEIDA Id. Func. 57217231-1 para a Vice-Reitoria

ALICE SOCORRO CALIXTO DE SOUZA Id. Func. 2009471-1

para a Vice-Reitoria

ARLENE SALES DUARTE CALDEIRA Id. Func. 57204649-2

para a Coordenadoria da Editora as UEPA

BRUNA TOSCANO GIBSON Id. Func. 57202892-1 para a

Coordenadoria da Editora as UEPA

MARIA CLAUDIA DA SILVA FARO Id. Func. 57202623-1

para a Coordenadoria da Editora as UEPA

NILSON BEZERRA NETO Id. Func. 27201130-1 para a

Coordenadoria da Editora as UEPA

WILLAME DE OLIVEIRA RIBEIRO Id. Func. 57202059-1

para a Coordenadoria da Editora as UEPA

ANDREIA MARIA TRINDADE DE SOUZA Id. Func. 57202125-1

para a Secretaria Geral da Reitoria

JOSIANE FERREIRA LIMA DOS SANTOS Id. Func. 57209465-1

para a Secretaria Geral da Reitoria

DANIELE DA SILVA MACEDO Id. Func. 57217147-1

para a Secretaria Geral da Reitoria

MARÍLIA BRASIL XAVIER

REITORA DA UNIVERSIDADE DO ESTADO DO PARÁ

**LICENÇA MATERNIDADE**

**NÚMERO DE PUBLICAÇÃO: 61889**

**PORTARIA Nº 061/10 DE 13 DE JANEIRO DE 2010**

NOME DO SERVIDOR: NORMA ELY SANTOS BELTRÃO

ID. FUNCIONAL : 5794161-1

CARGO: PROFESSOR ASSISTENTE IV – 40H

LOTAÇÃO: DEPARTAMENTO DE CIÊNCIAS SOCIAIS APLICADAS

PERÍODO: 26.11.2009 a 24.05.2010 180(cento e oitenta) dias

MARÍLIA BRASIL XAVIER

REITORA DA UNIVERSIDADE DO ESTADO DO PARÁ

**TERMINO DE VÍNCULO DE SERVIDOR**

**NÚMERO DE PUBLICAÇÃO: 61923**

Ato: Portaria nº 059/10

Término Vínculo: 05/01/2010

Tipo: Término de Vínculo de Servidor

Motivo: Exoneração a Pedido

Órgão: UNIVERSIDADE DO ESTADO DO PARÁ

Forma de Admissão: Concurso

Servidor: AFONSO HELDER DE ALMEIDA BRITO

Cargo: AGENTE ADMINISTRATIVO A

Ordenador: MARÍLIA BRASIL XAVIER



**TERMINO DE VÍNCULO DE SERVIDOR  
NÚMERO DE PUBLICAÇÃO: 61928**

Ato: Portaria nº 060/10  
 Término Vínculo: 04/01/2010  
 Tipo: Termina de Vínculo de Servidor  
 Motivo: Exoneração a Pedido  
 Órgão: UNIVERSIDADE DO ESTADO DO PARÁ  
 Forma de Admissão: Concurso  
 Servidor: MARIA DA CRUZ VIEIRA MONTEIRO NOBRE  
 Cargo: AUXILIAR DE SERVIÇO A  
 Ordenador: MARILIA BRASIL XAVIER

**AVISO DE LICITAÇÃO  
NÚMERO DE PUBLICAÇÃO: 62028  
ERRATA DA PUBLICAÇÃO Nº 61492  
MODALIDADE: PREGÃO ELETRÔNICO  
NÚMERO: 1/2010**

Objeto: Aquisição de Material de Consumo (papel, pastas, caneta, toner e outros), para o atendimento de necessidade da Universidade do Estado do Pará junto ao Curso de Aperfeiçoamento em Educação de pessoas com Deficiência Mental e Curso de Aperfeiçoamento em Educação de Surdos sob o Enfoque da inclusão, referente ao Convênio nº 816087/2008 - FNDE/UEPA, nas quantidades e especificações constantes do Termo de Referência do Edital.

Entrega do Edital: 18 de janeiro de 2010

Observação: : O Edital encontra-se acessível nos sites: www.comprasnet.gov.br, www.compraspara.pa.gov.br e www.uepa.br. Na impossibilidade de obtenção por esse meio, o mesmo estará disponível na Comissão Permanente de Licitação – CPL, sito no endereço acima, fone/fax (91) 3254-9488/3299-2222/3244-1188, no horário de 08:00 às 16:00, nos dias úteis.

Responsável pelo certame: Anna Thays Borges Batalha de Moura

Local de Abertura: www.comprasnet.gov.br

Data da Abertura: 29/12/2010

Hora da Abertura: 09:30

Orçamento:

Programa de Trabalho	Natureza da Despesa	Fonte do Recurso	Origem do Recurso
12364125849970000	339030	0260000000	Estadual

Ordenador: MARILIA BRASIL XAVIER

**ADMISSÃO DE SERVIDOR  
NÚMERO DE PUBLICAÇÃO: 61937**

Órgão: UNIVERSIDADE DO ESTADO DO PARÁ

Modalidade de Admissão: Comissionado

**ATO: PORTARIA Nº 052/10**

Data de Admissão: 01/12/2009

Nome do Servidor	Cargo do Servidor	Observação
BETANIA LUZ LIMA	Coord. Adm. Campus Conc. Araguaia	

Ordenador: MARILIA BRASIL XAVIER

**ADMISSÃO DE SERVIDOR  
NÚMERO DE PUBLICAÇÃO: 61946**

Órgão: UNIVERSIDADE DO ESTADO DO PARÁ

Modalidade de Admissão: Comissionado

Ato: portaria 036/2010

Data de Admissão: 04/01/2010

Nome do Servidor	Cargo do Servidor	Observação
PATRICIA DO SOCORRO DA CONCEIÇÃO	COORD. ADM. CAMPUS CASTANHAL	

Ordenador: MARILIA BRASIL XAVIER

**SECRETARIA DE ESTADO DE ASSISTÊNCIA  
E DESENVOLVIMENTO SOCIAL****PORTARIA DE SEÇÃO  
NÚMERO DE PUBLICAÇÃO: 61963  
PORTARIA Nº 026/2010-SEDES**

**A SECRETÁRIA DE ESTADO DE ASSISTÊNCIA E DESENVOLVIMENTO SOCIAL**, no uso de suas atribuições legais e, considerando a apresentação do Registro Civil de Nascimento nº 9.534/97 Certificado fls.00.222.914 e liv.A- e Considerando o Processo nº 2010/4189

**RESOLVE:**

**CONCEDER** de acordo com o Art. 88 da Lei 5.810 de 24.01.94 (Regime Jurídico Único), combinado com a EC nº 44 que altera o inciso XII do art. 31 da Constituição do Estado do Pará, 180 (cento e oitenta) dias de Licença Maternidade, à servidora **MARIA MADALENA COSTA FREIRE**, matrícula nº 57220100/1, ocupante do cargo de **Diretora**, lotada na **DISAN/SEDES**, no

período de 22/12/09 à 19/06/2010.

Registre-se, Publique-se e Cumpra-se.

Secretaria de Estado de Assistência e Desenvolvimento Social, em 13 de janeiro de 2010.

**EUTÁLIA BARBOSA RODRIGUES**

**Secretária de Estado de Assistência e Desenvolvimento Social**

**PORTARIA DE DESIGNAÇÃO  
NÚMERO DE PUBLICAÇÃO: 61965**

**PORTARIA Nº 32/2010 – SEDES DE 18 DE JANEIRO DE 2010 A SECRETÁRIA DE ESTADO DE ASSISTÊNCIA E DESENVOLVIMENTO SOCIAL**, no uso de suas atribuições legais,

**RESOLVE:**

**Designar** a servidora **DENIRA DA COSTA E SILVA**, matrícula nº 57200185/1, ocupante do cargo de GERENTE DAS 3, para responder com todos os efeitos legais pelo servidor, PEDRO NAZARENO BARBOSA JUNIOR, Chefe de Gabinete DAS 4, no período de suas férias regulamentares, de 04/01/2010 a 02/02/2010.

REGISTRE-SE, PUBLIQUE-SE E CUMpra-SE.

SECRETARIA DE ESTADO DE ASSISTÊNCIA E DESENVOLVIMENTO SOCIAL, em 18 de janeiro de 2010.

**EUTÁLIA BARBOSA RODRIGUES**

Secretária de Estado de Assistência e Desenvolvimento Social

**PORTARIA Nº 31/2010 – SEDES DE 18 de janeiro de 2010 A SECRETÁRIA DE ESTADO DE ASSISTÊNCIA E DESENVOLVIMENTO SOCIAL**, no uso de suas atribuições legais,

**RESOLVE:**

**Designar** o servidor **DANIEL TOPA**, matrícula nº 57194875, ocupante do cargo de COORDENADOR DAS 4, para substituir a Diretora da DISAN/SEDES, MARIA MADALENA COSTA FREIRE, matrícula nº 57220100/1 cargo de DIRETOR DAS 5, durante o período da Licença Maternidade da titular, no período de 22/12/09 a 19/06/2010.

REGISTRE-SE, PUBLIQUE-SE E CUMpra-SE.

SECRETARIA DE ESTADO DE ASSISTÊNCIA E DESENVOLVIMENTO SOCIAL, em 18 de janeiro de 2010.

**EUTÁLIA BARBOSA RODRIGUES**

Secretária de Estado de Assistência e Desenvolvimento Social

**FUNDAÇÃO DA CRIANÇA E DO  
ADOLESCENTE DO PARÁ****ADMISSÃO DE SERVIDOR  
NÚMERO DE PUBLICAÇÃO: 61916**

Órgão: FUNDACAO DA CRIANCA E DO ADOLESCENTE DO PARÁ

Modalidade de Admissão: Temporário

Ato: EXTRATO DE CONTRATO

Data de Admissão: 15/01/2010

Nome do Servidor	Cargo do Servidor	Término Vínculo	Observação
DYONE PEREIRA SERFATY	TECNICO SOCIAL	14/07/2010	CONTRATO TEMPORÁRIO

Ordenador: MARLENE NAOYO ABE

Termino de Vínculo de Servidor

**NÚMERO DE PUBLICAÇÃO: 62080**

Ato: TERMO DE DISTRATO

Término Vínculo: 18/01/2010

Tipo: Termina de Vínculo de Servidor

Motivo: DISTRATO A PEDIDO

Órgão: FUNDACAO DA CRIANCA E DO ADOLESCENTE DO PARÁ

Forma de Admissão: Temporário

Servidor: JANE MARTINS ARAUJO

Cargo: ASSISTENTE SOCIAL

Observação: DISTRATO

Ordenador: MARLENE NAOYO ABE

**PORTARIAS DIVERSAS****NÚMERO DE PUBLICAÇÃO: 61900****LICENÇA A ASSISTÊNCIA:****PORTARIA Nº.27 DE 05 DE JANEIRO DE 2010.**

Lauda: 90017A/1

Servidor: MARIA DE NAZARE BENTES DE OLIVEIRA

Matricula: 54189505/1

Cargo: Monitor

Período: 17/10/2009 à 22/10/2009.

**CONCEDER GTI:****PORTARIA Nº.29 DE 12 DE JANEIRO DE 2010.**

Servidor: GERALDO DE SANTANA TRINDADE

Matricula: 3195198/1

Cargo: Agente Administrativo

Servidor: RAIMUNDO COSTA MONTEIRO

Matricula: 3240541/1

Cargo: Vigia

Servidor: JORGE ELIAS DA COSTA

Matricula: 3220737/1

Cargo: Servente

Motivo: Gratificação por Tempo Integral

A contar de 01/01/2010.

**LICENÇA À PRÊMIO:****PORTARIA Nº.31 DE 12 DE JANEIRO DE 2010.**

Servidor: CLARICE DAS GRAÇAS SOUZA PINHEIRO

Matricula: 3196313/1

Cargo: Monitor

Período: 01/02/2010 à 02/03/2010.

Triênio: 2002/2005 Complemento.

**PORTARIA Nº.32 DE 12 DE JANEIRO DE 2010.**

Servidor: EDILEUZE DANTAS DE SOUSA

Matricula: 54195602/1

Cargo: Monitor

Período: 01/02/2010 à 02/03/2010

Triênio: 2006/2009.

**PORTARIA Nº.33 DE 12 DE JANEIRO DE 2010.**

Servidor: FERNANDA COSTA CAVALCANTE

Matricula: 54191388/1

Cargo: Monitor

Período: 01/02/2010 à 02/03/2010

Triênio: 2005/2008 Complemento

**PORTARIA Nº.34 DE 12 DE JANEIRO DE 2010.**

Servidor: JORGE DE SOUZA CARNEIRO

Matricula: 3209873/1

Cargo: Auxiliar Administrativo

Período: 01/02/2010 à 01/04/2010

Triênio: 1987/1990.

**PORTARIA Nº.35 DE 12 DE JANEIRO DE 2010.**

Servidor: JORGE ANTONIO DA SILVA BORGES

Matricula: 3208788/1

Cargo: Auxiliar Social

Período: 01/02/2010 à 02/03/2010

Triênio: 1999/2002 Complemento

**PORTARIA Nº.36 DE 12 DE JANEIRO DE 2010.**

Servidor: JULIO ALMEIDA DE MATOS

Matricula: 3226107/1

Cargo: Agente Administrativo

Período: 01/02/2010 à 02/03/2010

Triênio: 2001/2004

**PORTARIA Nº.37 DE 12 DE JANEIRO DE 2010.**

Servidor: LEONARDO CARDOSO CARNEIRO

Matricula: 57176103/1

Cargo: Agente Administrativo

Período: 01/02/2010 à 02/03/2010

Triênio: 2006/2009

**PORTARIA Nº.38 DE 12 DE JANEIRO DE 2010.**

Servidor: MARIA D NAZARE AGUIAR DE QUEIROZ

Matricula: 54189508/1

Cargo: Monitor

Período: 01/02/2010 à 02/03/2010

Triênio: 2005/2008.

**PORTARIA Nº.39 DE 12 DE JANEIRO DE 2010.**

Servidor: MARIA DE NAZARE SANTOS DALTRO

Matricula: 3193330/1

Cargo: Nutricionista

Período: 01/02/2010 à 02/03/2010

Triênio: 2002/2005.

**PORTARIA Nº.40 DE 12 DE JANEIRO DE 2010.**

Servidor: MARIA FRANÇA MIRANDA

Matricula: 3200574/1

Cargo: Agente Administrativo

Período: 01/02/2010 à 02/03/2010

Triênio: 2006/2009.

**PORTARIA Nº.42 DE 12 DE JANEIRO DE 2010.**

Servidor: NEUZA PEREIRA DA SILVA

Matricula: 3192253/1

Cargo: Técnico em Contabilidade

Período: 01/02/2010 à 02/03/2010

Triênio: 2002/2005 Complemento.

**PORTARIA Nº.43 DE 12 DE JANEIRO DE 2010.**

Servidor: OLIVANA VALENTE BARRA  
Matricula: 54186186/2  
Cargo: Agente Administrativo  
Período: 01/02/2010 à 02/03/2010  
Triênio: 2006/2009.

**PORTARIA Nº.44 DE 12 DE JANEIRO DE 2010.**

Servidor: PEDRO PAULO COELHO DE ALMEIDA  
Matricula: 3206459/2  
Cargo: Psicólogo  
Período: 01/02/2010 à 02/03/2010  
Triênio: 2000/2003.

**PORTARIA Nº.45 DE 12 DE JANEIRO DE 2010.**

Servidor: PAOLA MARIA FRASSINETE ROTTERDAM LISBOA DIAS  
Matricula: 343668/2  
Cargo: Professor  
Período: 01/02/2010 à 02/03/2010  
Triênio: 1993/1996 Complemento

**PORTARIA Nº.46 DE 12 DE JANEIRO DE 2010.**

Servidor: VIRGINIA RIBEIRO ARAUJO DE OLIVEIRA  
Matricula: 3225160/1  
Cargo: Auxiliar Técnico  
Período: 01/02/2010 à 02/03/2010  
Triênio: 2004/2007

**PORTARIA Nº.47 DE 12 DE JANEIRO DE 2010.**

Servidor: ZENILDA NICACIO DA SILVA  
Matricula: 54197133/1  
Cargo: Monitor  
Período: 01/02/2010 à 02/03/2010  
Triênio: 2006/2009.  
Ordenador Responsável – MARLENE NAOYO ABE – Presidente em Exercício  
TORNAR SEM EFEITO

**NÚMERO DE PUBLICAÇÃO: 62050**

CONTRATO DE SERVIDOR TEMPORÁRIO  
PUBLICAÇÃO DOE Nº 31548 DE 19/11/2009  
PARTES: FUNCAP E PAULO ALEXANDRE DA LUZ SANTOS  
CARGO: MONITOR  
ORDENADOR RESPONSÁVEL: MARLENE NAOYO ABE - PRESIDENTE EM EXERCÍCIO

## SECRETARIA DE ESTADO DE JUSTIÇA E DIREITOS HUMANOS



### DIÁRIA NÚMERO DE PUBLICAÇÃO: 62135 PORTARIA: 12

Objetivo: PARTICIPAR DA REUNIÃO TÉCNICA COM O PREFEITO MUNICIPAL DE ITAITUBA/PA  
Fundamento Legal: LEI Nº 5.810/1994, CAPÍTULO VIII, SEÇÃO V.  
Origem: BELÉM/PA - BRASIL  
Destino(s): ITAITUBA/PA - Brasil<br  
Servidor(es): 57219869/FÁBIO DE MELO FIGUEIRAS (SECRETÁRIO DE ESTADO DE JUSTIÇA E DIREITOS HUMANOS ) / 1.5 diárias (Completa) / de 16/01/2010 a 17/01/2010<br  
Ordenador: THALLES COSTA BELO

### DIÁRIA NÚMERO DE PUBLICAÇÃO: 62088 PORTARIA: 10

Objetivo: Participar de reunião de combate ao subregistro nos municípios de Tailândia/PA, Goianésia/PA e Bom Jesus do Tocantins/PA  
Fundamento Legal: LEI Nº 5.810/1994, CAPÍTULO VIII, SEÇÃO V  
Origem: BELÉM/PA - BRASIL  
Destino(s): BOM JESUS DO TOCANTINS/PA - Brasil  
GOIANÉSIA/PA - Brasil  
TAILÂNDIA/PA - Brasil<br  
Servidor(es): 5050405/EDAILTON DE OLIVEIRA CASTRO (AGENTE ADMINISTRATIVO) / 5.5 diárias (Completa) / de 18/01/2010 a 23/01/2010  
57197797/GLEISSON OLIVEIRA DA SILVA (COORDENADOR) / 5.5 diárias (Completa) / de 18/01/2010 a 23/01/2010<br  
Ordenador: FABIO DE MELO FIGUEIRAS

### DIÁRIA NÚMERO DE PUBLICAÇÃO: 62111 PORTARIA: 11

Objetivo: Participar de reunião relacionada ao Projeto de Combate ao Sub-registro.  
Fundamento Legal: LEI Nº 5.810/1944, CAPÍTULO VIII, SEÇÃO V.  
Origem: BELÉM/PA - BRASIL  
Destino(s): ACARÁ/PA - Brasil  
MOJU/PA - Brasil  
TOMÉ-AÇU/PA - Brasil<br  
Servidor(es): 55588966/ALEXANDRE CÉSAR SANTOS GOMES (DIRETOR DE CIDADANIA E DIREITOS HUMANOS) / 4.5 diárias (Completa) / de 21/01/2010 a 25/01/2010  
57220213/AUGUSTO QUADROS TEIXEIRA (ASSESSOR) / 4.5 diárias (Completa) / de 21/01/2010 a 25/01/2010  
57220817/FÁBIO CABRAL DOS SANTOS (ASSESSOR) / 4.5 diárias (Completa) / de 21/01/2010 a 25/01/2010<br  
Ordenador: FABIO DE MELO FIGUEIRAS

## SECRETARIA DE ESTADO DE INTEGRAÇÃO REGIONAL



### DIÁRIA NÚMERO DE PUBLICAÇÃO: 61881 PORTARIA: 010/2010

Objetivo: Participar da reunião do grupo de trabalho interfederativo sobre a região fronteiriça.  
Fundamento Legal: Lei 5.810 de 24/01/1994  
Origem: BELÉM/PA - BRASIL  
Destino(s): MANAUS/AM - Brasil<br  
Servidor(es): 5851513/DENIVALDO DIAS PINHEIRO (Diretor) / 1.0 diárias (Completa) / de 21/01/2010 a 22/01/2010<br  
Ordenador: CLAUDIA DE MORAES RÊGO HESKETH

### TERMO ADITIVO A CONTRATO NÚMERO DE PUBLICAÇÃO: 62049 TERMO ADITIVO: 1

Data de Assinatura: 05/01/2010  
Valor: 16.890,66  
Vigência: 05/01/2010 a 03/07/2010  
Justificativa: O presente Termo tem por objeto a prorrogação da vigência prevista na cláusula sexta do Contrato original, passando seu término a ocorrer na data de 03/07/2010, nos moldes do art. 57, II da Lei 8.666/93, por tratar-se de serviço contínuo.  
Contrato: 1/2009  
Orçamento: Programa de Trabalho Natureza da Despesa Fonte do Recurso Origem do Recurso  
04122122848360000 339037 0101000000 Estadual  
Contratado: M T ENTREGAS RÁPIDAS LTDA-ME  
Endereço: Av Genrl Deodoro, Bairro: Umarizal, 348  
CEP. 66055-240 - Belém/PA  
Telefone: 9132120340 Fax: 9132120340  
Ordenador: ANDRÉ LUÍS ASSUNÇÃO DE FARIAS

## SECRETARIA DE ESTADO DE PESCA E AQUICULTURA



### AVISO DE LICITAÇÃO NÚMERO DE PUBLICAÇÃO: 61823 MODALIDADE: PREGÃO ELETRÔNICO NÚMERO: 2/2010

Objeto: Contratação de serviços de locação de veículos para a sede da SEPAq  
Entrega do Edital: A partir de 18/01/2010  
Observação: O Edital estará disponível para consulta e retirada nos sítios do Compraspará www.compraspara.pa.gov.br (campo: Mural de Licitações) e Comprasnet www.comprasnet.gov.br ou na sede da SEPAq, munidos de "cd-rom", no horário das 8h às 14h. Informações (91) 3241-2545/ 3241-2452/3241-2840 ou 3222-8310. O pregão ocorrerá às 10 h (horário de Brasília)  
Responsável pelo certame: Igor Vianna Sousa  
Local de Abertura: www.comprasnet.gov.br  
Data de Abertura: 28/01/2010

Hora da Abertura: 10:00

Orçamento:  
Programa de Trabalho Natureza da Despesa Fonte do Recurso Origem do Recurso  
20122012545340000 339039 0101000000 Estadual  
Ordenador: ANTONIA DO SOCORRO PENA DA GAMA

### DESPACHO DE HOMOLOGAÇÃO NÚMERO DE PUBLICAÇÃO: 62084 SECRETARIA DE ESTADO DE PESCA E AQUICULTURA PREGÃO ELETRÔNICO Nº 003/2009 PROCESSO Nº 2009/430117

**DESPACHO DE HOMOLOGAÇÃO DE CANCELAMENTO**

O Secretário Adjunto de Estado de Pesca e Aquicultura – SEPAq, no uso de suas atribuições legais, HOMOLOGA o CANCELAMENTO do certame licitatório na modalidade pregão eletrônico nº 003/2009-SEPAq, do Tipo Menor Preço, que tem por objeto a contratação de serviços de locação de veículos para a sede da Secretaria de Estado de Pesca e Aquicultura.

Belém, 11 de Janeiro de 2010.

**CONSTANTINO PEDRO DE ALCANTARA NETO**  
Secretário Adjunto de Estado de Pesca e Aquicultura – SEPAq

## SECRETARIA DE ESTADO DE TRABALHO, EMPREGO E RENDA



### DIÁRIA NÚMERO DE PUBLICAÇÃO: 61829 PORTARIA: 1200/09

Objetivo: Realizar Recepção do Seguro-Desemprego do Pescador Artesanal  
Fundamento Legal: Lei 5.810/94, de 24/01/1994  
Origem: BELÉM/PA - BRASIL  
Destino(s): Almerim/PA - Brasil  
Porto de MOZ/PA - Brasil<br  
Servidor(es): 5882583/Francisco de Assis Avelino França Junior (Ag. de Portaria) / 9.5 diárias (Completa) / de 01/12/2009 a 10/12/2009<br  
Ordenador: Ivanise Coelho Gasparim

### DIÁRIA NÚMERO DE PUBLICAÇÃO: 61853 PORTARIA: 1227/09

Objetivo: Apoiar o cadastro de PBT  
Fundamento Legal: Lei 5.810/94, de 24/01/1994  
Origem: BELÉM/PA - BRASIL  
Destino(s): Bragança/PA - Brasil<br  
Servidor(es): 3219399/Lucilea Queiroz Ferreira (Ag. Administrativo) / 3.5 diárias (Completa) / de 08/12/2009 a 11/12/2009<br  
Ordenador: Ivanise Coelho Gasparim

### DIÁRIA NÚMERO DE PUBLICAÇÃO: 61843 PORTARIA: 1232/09

Objetivo: Supervisão do Seguro-Desemprego do Pescador Artesanal  
Fundamento Legal: Lei 5.810/94, de 24/01/1994  
Origem: BELÉM/PA - BRASIL  
Destino(s): Abaetetuba/PA - Brasil  
Barcarena/PA - Brasil<br  
Servidor(es): 57218486/José Carlos de Oliveira Bastos (Ag. Administrativo) / 9.5 diárias (Completa) / de 14/12/2009 a 23/12/2009<br  
Ordenador: Ivanise Coelho Gasparim

### DIÁRIA NÚMERO DE PUBLICAÇÃO: 61850 PORTARIA: 1229/09

Objetivo: Participar de reuniões de avaliação do Programa Bolsa Trabalho  
Fundamento Legal: Lei 5.810/94, de 24/01/1994  
Origem: BELÉM/PA - BRASIL  
Destino(s): Abaetetuba/PA - Brasil  
Barcarena/PA - Brasil<br  
Servidor(es): 55587734/José Maria da Silva Luz (Coordenador) / 4.5 diárias (Completa) / de 14/12/2009 a 18/12/2009<br  
Ordenador: Ivanise Coelho Gasparim



**DIÁRIA**  
**NÚMERO DE PUBLICAÇÃO: 61851**  
**PORTARIA: 1228/09**

Objetivo: Recepção do Seguro-Desemprego do Pescador Artesanal

Fundamento Legal: Lei 5.810/94, de 24/01/1994

Origem: BELÉM/PA - BRASIL

Destino(s):

Bagre/PA - Brasil<br

Servidor(es):

57218485/Camila de Freitas Moraes (Ag. Administrativo) / 5.5 diárias (Completa) / de 07/12/2009 a 12/12/2009<br

Ordenador: Ivanise Coelho Gasparim

**DIÁRIA**  
**NÚMERO DE PUBLICAÇÃO: 61836**  
**PORTARIA: 1199/09**

Objetivo: Conduzir técnicos que irão realizar atendimento do Seguro-Desemprego do Pescador Artesanal

Fundamento Legal: Lei 5.810/94, de 24/01/1994

Origem: BELÉM/PA - BRASIL

Destino(s):

Vizeu/PA - Brasil<br

Servidor(es):

3214176/Rosinaldo dos Santos Galvão (Motorista) / 6.5 diárias (Completa) / de 13/12/2009 a 19/12/2000<br

Ordenador: Ivanise Coelho Gasparim

Suprimento de Fundo

**NÚMERO DE PUBLICAÇÃO: 61874**  
**PORTARIA: 1231/09**

Prazo para Aplicação (em dias): 15

Prazo para Prestação de Contas (em dias): 15

Servidor: Ivone Soares Barbosa

Cargo: Psicologo

Matrícula Funcional: 54195035

Recurso(s):

Programa de Trabalho	Fonte do Recurso	Natureza da Despesa	Valor
23122012545340000	0101000000	339036	4,000.00

Ordenador: Catarina Maria Ignez Regina Tancredi

Suprimento de Fundo

**NÚMERO DE PUBLICAÇÃO: 61876**  
**PORTARIA: 1230/09**

Prazo para Aplicação (em dias): 15

Prazo para Prestação de Contas (em dias): 15

Servidor: Luana dos Santos Couceiro

Cargo: Assessor

Matrícula Funcional: 57188303

Recurso(s):

Programa de Trabalho	Fonte do Recurso	Natureza da Despesa	Valor
23122012545340000	0101000000	339036	4,000.00

Ordenador: Catarina Maria Ignez Regina Tancredi

**DIÁRIA**  
**NÚMERO DE PUBLICAÇÃO: 61840**  
**PORTARIA: 1191/09**

Objetivo: Conduzir veículo com técnicos da SETER

Fundamento Legal: Lei 5.810/94, de 24/01/1994

Origem: BELÉM/PA - BRASIL

Destino(s):

Capanema/PA - Brasil<br

Servidor(es):

3255670/Raimundo Benedito Gomes (Ag. Oper. e Segurança) / 3.5 diárias (Completa) / de 07/12/2009 a 10/12/2009<br

Ordenador: Ivanise Coelho Gasparim

**DIÁRIA**  
**NÚMERO DE PUBLICAÇÃO: 61821**  
**PORTARIA: 1204/09**

Objetivo: Recepção do Seguro-Desemprego do Pescador Artesanal

Fundamento Legal: Lei 5.810/94, de 24/01/1994

Origem: BELÉM/PA - BRASIL

Destino(s): Almerim/PA - Brasil

Porto de Moz/PA - Brasil<br

Servidor(es):

5541182/Katia Selene Teixeira de Miranda (Ag. Administrativo) / 9.5 diárias (Completa) / de 01/12/2009 a 10/12/2009<br

Ordenador: Ivanise Coelho Gasparim

**DIÁRIA**  
**NÚMERO DE PUBLICAÇÃO: 61824**  
**PORTARIA: 1202/09**

Objetivo: Recepção do Seguro-Desemprego do Pescador Artesanal

Fundamento Legal: Lei 5.810/94, de 24/01/1994

Origem: BELÉM/PA - BRASIL

Destino(s):

Palestina do Pará/PA - Brasil<br

Servidor(es):

57173841/Kate Tereza Sodre de Souza (Ag. de Portaria) / 5.5 diárias (Completa) / de 13/12/2009 a 18/12/2009<br

Ordenador: Ivanise Coelho Gasparim

**DIÁRIA**  
**NÚMERO DE PUBLICAÇÃO: 61803**  
**PORTARIA: 1214/09**

Objetivo: Recepção do Seguro-Desemprego do Pescador Artesanal

Fundamento Legal: Lei 5.810/94, de 24/01/1994

Origem: BELÉM/PA - BRASIL

Destino(s):

Moju/PA - Brasil<br

Servidor(es):

3255565/Albino José da Silva Barbosa (Técnico A) / 8.5 diárias (Completa) / de 07/12/2009 a 15/12/2009<br

Ordenador: Ivanise Coelho Gasparim

**DIÁRIA**  
**NÚMERO DE PUBLICAÇÃO: 61805**  
**PORTARIA: 1213/09**

Objetivo: Recepção do Seguro-Desemprego do Pescador Artesanal

Fundamento Legal: Lei 5.810/94, de 24/01/1994

Origem: BELÉM/PA - BRASIL

Destino(s):

Nova Ipixuna/PA - Brasil<br

Ordenador: Ivanise Coelho Gasparim

**DIÁRIA**  
**NÚMERO DE PUBLICAÇÃO: 61811**  
**PORTARIA: 1211/09**

Objetivo: Recepção do Seguro-Desemprego do Pescador Artesanal

Fundamento Legal: Lei 5.810/94, de 24/01/1994

Origem: BELÉM/PA - BRASIL

Destino(s):

Breu Branco/PA - Brasil<br

Servidor(es):

54197535/Maria do Socorro Ramos da Silva (Ag. Administrativo) / 9.5 diárias (Completa) / de 01/12/2009 a 10/12/2009<br

Ordenador: Ivanise Coelho Gasparim

**DIÁRIA**  
**NÚMERO DE PUBLICAÇÃO: 61808**  
**PORTARIA: 1212/09**

Objetivo: Recepção do Seguro-Desemprego do Pescador Artesanal

Fundamento Legal: Lei 5.810/94, de 24/01/1994

Origem: BELÉM/PA - BRASIL

Destino(s):

Itupiranga/PA - Brasil<br

Servidor(es):

399540/Adeliane Maria Araujo Monteiro (Ag. Administrativo) / 8.5 diárias (Completa) / de 01/12/2009 a 09/12/2009<br

Ordenador: Ivanise Coelho Gasparim

**DIÁRIA**  
**NÚMERO DE PUBLICAÇÃO: 61817**  
**PORTARIA: 1210/09**

Objetivo: Recepção do Seguro-Desemprego do Pescador Artesanal

Fundamento Legal: Lei 5.810/94, de 24/01/1994

Origem: BELÉM/PA - BRASIL

Destino(s):

Novo Repartimento/PA - Brasil<br

Servidor(es):

3222667/Maria Elizabeth Ferreira de Souza (Aux. Social) / 9.5 diárias (Completa) / de 01/12/2009 a 10/12/2009<br

Ordenador: Ivanise Coelho Gasparim

**DIÁRIA**  
**NÚMERO DE PUBLICAÇÃO: 61818**  
**PORTARIA: 1206/09**

Objetivo: Recepção do Seguro-Desemprego do Pescador Artesanal

Fundamento Legal: Lei 5.810/94, de 24/01/1994

Origem: BELÉM/PA - BRASIL

Destino(s):

Moju/PA - Brasil<br

Servidor(es):

42214/Lilian Marcia do Socorro Camarão (Ag. Administrativo) / 8.5 diárias (Completa) / de 07/12/2009 a 15/12/2009<br

Ordenador: Ivanise Coelho Gasparim

**DIÁRIA**  
**NÚMERO DE PUBLICAÇÃO: 61819**  
**PORTARIA: 1205/09**

Objetivo: Recepção do Seguro-Desemprego do Pescador Artesanal

Fundamento Legal: Lei 5.810/94, de 24/01/1994

Origem: BELÉM/PA - BRASIL

Destino(s):

Palestina do Pará/PA - Brasil<br

Servidor(es):

57191741/Mayrla Andrade Ferreira (Ag. Administrativo) / 5.5 diárias (Completa) / de 13/12/2009 a 18/12/2009<br

Ordenador: Ivanise Coelho Gasparim

**DIÁRIA**  
**NÚMERO DE PUBLICAÇÃO: 61865**  
**PORTARIA: 1220/09**

Objetivo: Recepção do Seguro-Desemprego do Pescador Artesanal

Fundamento Legal: Lei 5.810/94, de 24/01/1994

Origem: BELÉM/PA - BRASIL

Destino(s):

Breu Branco/PA - Brasil<br

Servidor(es):

3255689/Jorge Teles dos Santos (Assist. Administrativo) / 9.5 diárias (Completa) / de 01/12/2009 a 10/12/2009<br

Ordenador: Ivanise Coelho Gasparim

**DIÁRIA**  
**NÚMERO DE PUBLICAÇÃO: 61868**  
**PORTARIA: 1219/09**

Objetivo: Recepção do Seguro-Desemprego do Pescador Artesanal

Fundamento Legal: Lei 5.810/94, de 24/01/1994

Origem: BELÉM/PA - BRASIL

Destino(s):

Novo Repartimento/PA - Brasil<br

Servidor(es):

3255611/Maria do Rosario de Fatima de Oliveira Barros (Aux. Técnico) / 9.5 diárias (Completa) / de 01/12/2009 a 10/12/2009<br

Ordenador: Ivanise Coelho Gasparim

**DIÁRIA**  
**NÚMERO DE PUBLICAÇÃO: 61872**  
**PORTARIA: 1217/09**

Objetivo: Recepção do Seguro-Desemprego do Pescador Artesanal

Fundamento Legal: Lei 5.810/94, de 24/01/1994

Origem: BELÉM/PA - BRASIL

Destino(s):

Bagre/PA - Brasil<br

Servidor(es):

3219216/Heliana de Fatima de Santos Siqueira (Aux. Técnico) / 5.5 diárias (Completa) / de 07/12/2009 a 12/12/2009<br

Ordenador: Ivanise Coelho Gasparim

**DIÁRIA**  
**NÚMERO DE PUBLICAÇÃO: 61860**  
**PORTARIA: 1223/09**

Objetivo: Recepção do Seguro-Desemprego do Pescador Artesanal

Fundamento Legal: Lei 5.810/94, de 24/01/1994

Origem: BELÉM/PA - BRASIL

Destino(s):

Viseu/PA - Brasil<br

Servidor(es):

57218458/Gabriel Nascimento de Moura (Ag. Administrativo) / 5.5 diárias (Completa) / de 13/12/2009 a 18/12/2009<br

Ordenador: Ivanise Coelho Gasparim

**DIÁRIA**  
**NÚMERO DE PUBLICAÇÃO: 61863**  
**PORTARIA: 1222/09**

Objetivo: Recepção do Seguro-Desemprego do Pescador Artesanal

Fundamento Legal: Lei 5.810/94, de 24/01/1994

Origem: BELÉM/PA - BRASIL





PJ 3a. ENTRÂNCIA Regime Jurídico Único	85	1.776.086,90	1.736.422,24	680.163,97	613.993,43	87.803,23	4.894.469,77
ADMINISTRADOR	1	1.976,21	5.515,38	0	726,4	2.001,53	10.219,52
ANALISTA DE SISTEMAS	2	2.075,00	9.756,38	205,42	851,91	2.024,78	14.913,49
ASSISTENTE SOCIAL	18	38.408,61	131.464,45	18.926,35	27.758,52	37.200,78	253.758,71
BACHAREL EM DIREITO	4	8.687,84	27.458,09	1.505,15	6.494,07	8.232,94	52.378,09
BIBLIOTECONOMISTA	3	8.483,20	29.235,76	6.349,76	8.932,27	6.656,04	59.657,03
CONTADOR	5	10.078,63	40.349,84	11.920,75	54.352,08	10.866,51	127.567,81
ECONOMISTA	1	1.976,21	5.772,03	0	2.849,41	2.006,15	12.603,80
ENGENHEIRO	4	12.740,30	45.784,34	11.484,06	19.116,46	9.428,51	98.553,67
MEDICO	6	25.064,32	90.471,55	18.860,61	24.895,23	15.398,38	174.690,09
ODONTOLOGO	6	19.991,15	71.872,27	14.136,30	37.411,84	14.475,55	157.887,11
PSICOLOGO	15	36.290,74	117.258,19	14.678,48	21.350,53	31.739,94	221.317,88
SOCIOLOGO	1	1.976,21	5.424,66	0	569,21	1.999,90	9.969,98
TECNICO	1	4.108,29	23.597,22	24.578,70	30.583,45	3.193,49	86.061,15
Totais do Nível Superior	385	6.255.777,22	6.740.369,95	1.832.108,71	2.350.777,41	457.166,11	17.636.199,40
<b>Cargos Comissionados</b> Regime Jurídico Único							
COM VINCULO	19	71.641,59	315.819,86	44.866,73	65.573,48	52.825,84	550.727,50
SEM VINCULO	65	309.398,64	828.149,45	52.289,40	165.012,96	168.269,33	1.523.119,78
Totais dos Cargos Comissionados	84	381.040,23	1.143.969,31	97.156,13	230.586,44	221.095,17	2.073.847,28
<b>Funções Gratificadas</b> Regime Jurídico Único							
CH ATIVIDADE AUXILIAR	2	3.193,84	9.306,67	583,02	1.256,94	3.856,00	18.196,47
CH DIVISAO	19	51.878,61	276.831,52	48.728,01	77.106,05	52.615,20	507.159,39
CH SERVICO	8	17.414,03	66.247,20	11.449,17	18.634,42	24.413,56	138.158,38
CH UNID APOIO INTERIOR	10	17.516,83	51.047,36	14.844,38	13.960,54	19.847,21	117.216,32
CH UNIDADE DE APOIO	22	46.459,54	189.813,41	27.879,83	28.310,58	55.775,06	348.238,42
DIRETOR	7	17.642,77	138.743,02	21.916,06	28.754,53	19.149,94	226.206,32
MOTORISTA PGJ	1	2.083,34	9.611,73	1.368,17	995,15	2.193,47	16.251,86
SECRETARIO	14	28.307,66	122.805,72	21.581,83	85.794,61	35.407,05	293.896,87
Totais do Funções Gratificadas	83	184.496,62	864.406,63	148.350,47	254.812,82	213.257,49	1.665.324,03
<b>Conselho</b>							
Conselho							
MEMBRO CONSELHO	8	2.463,21	0	0	0	0	2.463,21
Totais do Conselho	8	2.463,21	0	0	0	0	2.463,21
Totais do Ativo	1308	7.830.461,59	10.682.410,96	2.530.268,90	3.666.376,93	2.309.270,25	27.018.788,63

**DEMONSTRATIVO DE REMUNERAÇÃO DE PESSOAL – INATIVO**  
**UNIDADE ORÇAMENTÁRIA: MINISTÉRIO PÚBLICO DO ESTADO DO PARÁ**  
**BIMESTRE: NOVEMBRO/DEZEMBRO-2009**  
**REFERÊNCIA: DEZEMBRO/2009**  
**VANTAGENS PECUNIÁRIAS INCIDENTES SOBRE VENCIMENTOS E SALÁRIOS**

REGIME CARGO	Qtd	Vencimento	Gratificação	Pessoais	Outras	Outras	Total
Nível Médio							
Regime Jurídico Único							
AUX. ADMINISTRACAO	9	40.995,41	69.685,48	25.336,74	6.861,43	12.776,96	155.656,02
AUX. SERV. GERAIS	2	1.893,36	2.922,82	892,74	309,97	2.241,94	8.260,83
MOTORISTA OF. SERV. AUXILIAR	4	7.901,47	12.063,43	3.750,54	1.211,23	4.845,69	29.772,36
	4	8.052,94	10.269,15	1.898,00	1.084,41	4.642,62	25.947,12

OR TELECOMUNICACAO	1	1.554,70	1.931,91	256,52	204,89	1.190,24	5.138,26
Totais do Nível Médio	20	60.397,88	96.872,79	32.134,54	9.671,93	25.697,45	224.774,59
<b>Nível Superior</b>							
Lei Orgânica							
ADJ 1a. INATIVO	4	22.566,76	21.492,16	3.177,74	3.223,80	1.431,60	51.892,06
ADJ 2a. INATIVO	2	12.537,08	11.940,08	1.295,88	1.791,00	597	28.161,04
PROCURADOR INATIVO	26	603.637,06	593.941,81	124.457,49	133.160,13	30.166,24	1.485.362,73
PROMOT. 2a. INATIVO	12	225.667,44	214.921,32	57.996,77	32.238,12	10.746,12	541.569,77
PROMOT. 3a. INATIVO	15	298.103,96	301.990,35	86.243,55	45.298,41	15.099,57	746.735,84
Regime Jurídico Único							
ARQUITETO	1	10.144,66	9.965,28	0	1.056,92	1.179,38	22.346,24
ASSISTENTE SOCIAL	2	4.597,17	13.600,45	5.070,75	1.266,40	3.042,42	27.577,19
TECNICO	3	14.484,41	71.979,13	128.132,58	6.614,78	7.934,49	229.145,39
Totais do Nível Superior	65	1.191.738,54	1.239.830,58	406.374,76	224.649,56	70.196,82	3.132.790,26
<b>Cargos Comissionados</b> Regime Jurídico Único							
ASSESSOR	1	5.096,87	15.973,52	2.018,35	1.261,70	2.131,56	26.482,00
Totais dos Cargos Comissionados	1	5.096,87	15.973,52	2.018,35	1.261,70	2.131,56	26.482,00
<b>Pensionista</b>							
Pensão							
PENSIONISTAS	98	1.110.508,58	1.035.103,97	273.386,22	157.776,98	57.028,33	2.633.804,08
Totais do Pensionista	98	1.110.508,58	1.035.103,97	273.386,22	157.776,98	57.028,33	2.633.804,08
Totais do Inativo	184	2.367.741,87	2.387.780,86	713.913,87	393.360,17	155.054,16	6.017.850,93
Total Despesa Pessoal	1492	10.198.203,46	13.070.191,82	3.244.182,77	4.059.737,10	2.464.324,41	33.036.639,56

**MINISTÉRIO PÚBLICO JUNTO AO TCM**

**HOMOLOGAÇÃO E ADJUDICAÇÃO**  
**NÚMERO DE PUBLICAÇÃO: 62146**

**CONVITE Nº 11/2009 (REPETIÇÃO DO CONVITE Nº 09/09)**  
Considerando o que consta dos autos e a decisão da Comissão de Licitação – CL, resolvo, de acordo com o art. 43, VI, da Lei Federal nº 8.666/93 e alterações posteriores, **HOMOLOGAR** o procedimento licitatório na modalidade Convite nº 11/2009 (repetição do convite nº 09/09) e **ADJUDICAR** o seu objeto, “aquisição de equipamentos de informática” a empresa Brasfone Telecomunicações e informática Ltda, o item nº 06, referente a 44 nobreaks no valor global de R\$ 12.256,64.

Autorizo a contratação.  
Belém, 06 de janeiro de 2010.  
Elisabeth Massoud Salame da Silva  
Procuradora Chefe

**HOMOLOGAÇÃO E ADJUDICAÇÃO**  
**NÚMERO DE PUBLICAÇÃO: 62145**

**CONVITE Nº 012/2009 (repetição do convite nº 10/09)**  
Considerando o que consta dos autos e a decisão da Comissão de Licitação – CL, resolvo, de acordo com o art. 43, VI, da Lei Federal nº 8.666/93 e alterações posteriores, **HOMOLOGAR** o procedimento licitatório na modalidade Convite nº 012/2009 (repetição do convite nº 10/09) e **ADJUDICAR** o seu objeto, “fornecimento de combustível, à favor da empresa **POSTO ALIANÇA LTDA.**”  
Autorizo a contratação.  
Belém, 06 de janeiro de 2010.  
Elisabeth Massoud Salame da Silva  
Procuradora Chefe

**ÓRGÃOS**



**CENTRO DE PERÍCIAS CIENTÍFICAS RENATO CHAVES**

**DIÁRIA**  
**NÚMERO DE PUBLICAÇÃO: 61864**  
**PORTARIA: 325/09**

Objetivo: Solenidade de Formatura  
Fundamento Legal: Lei 5.810/94  
Origem: BELEM/PA - BRASIL  
Destino(s): Santarem/PA - Brasil<br  
Servidor(es): 5832500/Francisco José Souza Santos (Diretor do IC) / 2.5 diárias (Completa) / de 25/06/2009 a 27/06/2009  
5205751/Juvenal de Araujo Lima Junior (Diretor IML) / 2.5 diárias (Completa) / de 25/06/2009 a 27/06/2009  
5420555/Leno Marcio Barros do Carmo (Coordenador) / 2.5 diárias (Completa) / de 25/06/2009 a 27/06/2009  
5094941/Luiz Walter Carvalho de Souza (Perito Criminal) / 2.5 diárias (Completa) / de 25/06/2009 a 27/06/2009  
5332877/Raimundo Humberto Sena de Oliveira (Diretor Geral) / 2.5 diárias (Completa) / de 25/06/2009 a 27/06/2009  
5613396/Roseane do Carmo Monteiro (Assistente Social) / 2.5 diárias (Completa) / de 25/06/2009 a 27/06/2009<br  
Ordenador: Raimundo Humberto Sena de Oliveira

**DIÁRIA**  
**NÚMERO DE PUBLICAÇÃO: 61878**  
**PORTARIA: 486/09**

Objetivo: Pericia de Danos  
Fundamento Legal: Lei 5.810/94  
Origem: CASTANHAL/PA - BRASIL  
Destino(s): Santa Izabel do Pará/PA - Brasil<br  
Servidor(es): 54188034/Sylvio Cezar Cardoso de Castro Leão (Perito Criminal) / 0.5 diárias (Completa) / de 17/04/2009 a 17/04/2009<br  
Ordenador: Raimundo Humberto Sena de Oliveira

**DIÁRIA**  
**NÚMERO DE PUBLICAÇÃO: 61795**  
**PORTARIA: 477/09**

Objetivo: Local Crime  
Fundamento Legal: Lei 5.810/94  
Origem: SANTAREM/PA - BRASIL  
Destino(s): Santarem/PA - Brasil<br  
Servidor(es): 5233070/Stael Rejane Sousa da Silva (Perito Criminal) / 0.5 diárias (Completa) / de 09/04/2009 a 09/04/2009<br  
Ordenador: Raimundo Humberto Sena de Oliveira

**DIÁRIA**  
**NÚMERO DE PUBLICAÇÃO: 61902**  
**PORTARIA: 378/09**

Objetivo: Pericia  
Fundamento Legal: Lei 5.810/94  
Origem: CASTANHAL/PA - BRASIL  
Destino(s): Salinópolis/PA - Brasil<br  
Servidor(es): 54185406/João Rodrigues Neto (Perito Criminal) / 3.0 diárias (Completa) / de 17/01/2009 a 20/01/2009<br  
Ordenador: Raimundo Humberto Sena de Oliveira

**DIÁRIA**  
**NÚMERO DE PUBLICAÇÃO: 61907**  
**PORTARIA: 480/09**

Objetivo: Troca de Plantão  
Fundamento Legal: Lei 5.810/94  
Origem: BRAGANÇA/PA - BRASIL  
Destino(s): Belem/PA - Brasil<br  
Servidor(es):

57195447/Valécio José da Cruz Rosa (Motorista) / 0.5 diárias (Completa) / de 18/04/2009 a 18/04/2009<br/>Ordenador: Raimundo Humberto Sena de Oliveira

**DIÁRIA**  
**NÚMERO DE PUBLICAÇÃO: 61918**  
**PORTARIA: 566/09**

Objetivo: Visita Técnica  
Fundamento Legal: Lei 5.810/94  
Origem: BELEM/PA - BRASIL  
Destino(s):  
Castanhal/PA - Brasil<br/>Servidor(es):  
5879256/Adilson de Souza (Aux Téc Pericias) / 0.5 diárias (Completa) / de 27/03/2009 a 27/03/2009<br/>Ordenador: Raimundo Humberto Sena de Oliveira

**DIÁRIA**  
**NÚMERO DE PUBLICAÇÃO: 62063**  
**PORTARIA: 386/09**

Objetivo: Perícia Técnica  
Fundamento Legal: Lei 5.810/94  
Origem: BELEM/PA - BRASIL  
Destino(s):  
Barcarena/PA - Brasil<br/>Servidor(es):  
54188135/Amilcar Baptista tocantins Junior (Perito Criminal) / 0.5 diárias (Completa) / de 13/01/2009 a 13/01/2009  
57195136/Emmanuel Marcos dos Santos Carpina (Motorista) / 0.5 diárias (Completa) / de 13/01/2009 a 13/01/2009  
3228843/Maria do Socorro de Jesus Oliveira de Almeida (Perito Criminal) / 0.5 diárias (Completa) / de 13/01/2009 a 13/01/2009<br/>Ordenador: Raimundo Humberto Sena de Oliveira

**DIÁRIA**  
**NÚMERO DE PUBLICAÇÃO: 62068**  
**PORTARIA: 465/09**

Objetivo: Perícia de dados  
Fundamento Legal: Lei 5.810/94  
Origem: CASTANHAL/PA - BRASIL  
Destino(s):  
Paragominas/PA - Brasil<br/>Servidor(es):  
5689376/Carlos Fernando de Melo Lopes (Perito Criminal) / 0.5 diárias (Completa) / de 04/03/2009 a 04/03/2009<br/>Ordenador: Raimundo Humberto Sena de Oliveira

**DIÁRIA**  
**NÚMERO DE PUBLICAÇÃO: 61991**  
**PORTARIA: 1327/09**

Objetivo: Perícia  
Fundamento Legal: Lei 5.810/94  
Origem: CASTANHAL/PA - BRASIL  
Destino(s):  
Curuça/PA - Brasil<br/>Servidor(es):  
54185405/Mario Francisco Guzzo Junior (Perito Criminal) / 0.5 diárias (Completa) / de 14/11/2009 a 14/11/2009<br/>Ordenador: Raimundo Humberto Sena de Oliveira

**DIÁRIA**  
**NÚMERO DE PUBLICAÇÃO: 62052**  
**PORTARIA: 1326/09**

Objetivo: Perícia  
Fundamento Legal: Lei 5.810/94  
Origem: CASTANHAL/PA - BRASIL  
Destino(s):  
São Caetano de Odivelas/PA - Brasil<br/>Servidor(es):  
54185405/Mario Francisco Guzzo Junior (Perito Criminal) / 0.5 diárias (Completa) / de 19/11/2009 a 19/11/2009<br/>Ordenador: Raimundo Humberto Sena de Oliveira

**DIÁRIA**  
**NÚMERO DE PUBLICAÇÃO: 61995**  
**PORTARIA: 1325/09**

Objetivo: Perícia  
Fundamento Legal: Lei 5.810/94  
Origem: CASTANHAL/PA - BRASIL  
Destino(s):  
Viseu/PA - Brasil<br/>Servidor(es):  
57195491/Francisco Roberto dos Santos e Santos (Motorista) /

1.0 diárias (Completa) / de 29/10/2009 a 30/10/2009  
54185405/Mario Francisco Guzzo Junior (Perito Criminal) / 1.0 diárias (Completa) / de 29/10/2009 a 30/10/2009<br/>Ordenador: Raimundo Humberto Sena de Oliveira

**DIÁRIA**  
**NÚMERO DE PUBLICAÇÃO: 62001**  
**PORTARIA: 1349/09**

Objetivo: Perícia de Danos  
Fundamento Legal: Lei 5.810/94  
Origem: CASTANHAL/PA - BRASIL  
Destino(s):  
Capitão Poço/PA - Brasil<br/>Servidor(es):  
54185405/Mario Francisco Guzzo Junior (Perito Criminal) / 0.5 diárias (Completa) / de 17/11/2009 a 17/11/2009<br/>Ordenador: Raimundo Humberto Sena de Oliveira

**DIÁRIA**  
**NÚMERO DE PUBLICAÇÃO: 62003**  
**PORTARIA: 891/09**

Objetivo: Análise de Local  
Fundamento Legal: Lei 5.810/94  
Origem: BELEM/PA - BRASIL  
Destino(s):  
Castanhal/PA - Brasil<br/>Servidor(es):  
57217375/Denilson Coelho Sabóia (Motorista) / 0.5 diárias (Completa) / de 21/08/2009 a 21/08/2009  
5463530/Orlando Salgado Gouvea (Perito Criminal) / 0.5 diárias (Completa) / de 21/08/2009 a 21/08/2009  
5449553/Palmira de Fatima Hachem Franco (Perito Criminal) / 0.5 diárias (Completa) / de 21/08/2009 a 21/08/2009<br/>Ordenador: Raimundo Humberto Sena de Oliveira

**DIÁRIA**  
**NÚMERO DE PUBLICAÇÃO: 62011**  
**PORTARIA: 1098/09**

Objetivo: Perícia Técnica  
Fundamento Legal: Lei 5.810/94  
Origem: BELEM/PA - BRASIL  
Destino(s):  
Castanhal/PA - Brasil<br/>Servidor(es):  
57217375/Denilson Coelho Saboia (Motorista) / 0.5 diárias (Completa) / de 11/09/2009 a 11/09/2009  
5463530/Orlando Salgado Gouvea (Perito Criminal) / 0.5 diárias (Completa) / de 11/09/2009 a 11/09/2009  
5449553/Palmira de Fatima Hachem Franco (Perito Criminal) / 0.5 diárias (Completa) / de 11/09/2009 a 11/09/2009<br/>Ordenador: Raimundo Humberto Sena de Oliveira

**DIÁRIA**  
**NÚMERO DE PUBLICAÇÃO: 62013**  
**PORTARIA: 414/09**

Objetivo: Perícia Técnica  
Fundamento Legal: Lei 5.810/94  
Origem: CASTANHAL/PA - BRASIL  
Destino(s):  
Bragança/PA - Brasil<br/>Servidor(es):  
5843430/Alexandre Ferreira (Perito Criminal) / 3.0 diárias (Completa) / de 21/02/2009 a 24/02/2009<br/>Ordenador: Raimundo Humberto Sena de Oliveira

**LICENÇA PRÊMIO**  
**NÚMERO DE PUBLICAÇÃO: 62044**  
**PORTARIA Nº 007 DE 14/01/2010-DAF**  
SERVIDOR: **ALODIO GUILHERME R. MAC CULLOCH**  
CARGO: Perito Criminal MATRÍCULA: 5479266/1  
PERÍODO: 02.01.2010 a 02.03.2010  
TRIÊNIO: 01.07.2004 a 01.07.2007

**DIÁRIA**  
**NÚMERO DE PUBLICAÇÃO: 61945**  
**PORTARIA: 658/09**

Objetivo: Perícia Técnica  
Fundamento Legal: Lei 5.810/94  
Origem: CASTANHAL/PA - BRASIL  
Destino(s):  
São Caetano Odivelas/PA - Brasil<br/>Servidor(es):  
54185405/Mario Francisco Guzzo Junior (Perito Criminal) / 0.5 diárias (Completa) / de 27/03/2009 a 27/03/2009<br/>Ordenador: Raimundo Humberto Sena de Oliveira

**DIÁRIA**  
**NÚMERO DE PUBLICAÇÃO: 61924**  
**PORTARIA: 555/09**

Objetivo: Reunião  
Fundamento Legal: Lei 5.810/94  
Origem: BELEM/PA - BRASIL  
Destino(s):  
Abaetetuba/PA - Brasil<br/>Servidor(es):  
5832144/Arnaldo Augusto Almeida de Souza Junior (Perito Criminal) / 0.5 diárias (Completa) / de 12/03/2009 a 12/03/2009  
57203763/Laércio Uchoa Pinheiro (Motorista) / 0.5 diárias (Completa) / de 12/03/2009 a 12/03/2009<br/>Ordenador: Raimundo Humberto Sena de Oliveira

**DIÁRIA**  
**NÚMERO DE PUBLICAÇÃO: 61933**  
**PORTARIA: 483/09**

Objetivo: Troca de Plantão  
Fundamento Legal: Lei 5.810/94  
Origem: BRAGANÇA/PA - BRASIL  
Destino(s):  
Belem/PA - Brasil<br/>Servidor(es):  
57195447/Valécio José da Cruz Rosa (Motorista) / 0.5 diárias (Completa) / de 25/04/2009 a 25/04/2009<br/>Ordenador: Raimundo Humberto Sena de Oliveira

**DIÁRIA**  
**NÚMERO DE PUBLICAÇÃO: 61936**  
**PORTARIA: 936/09**

Objetivo: Realizar Perícia  
Fundamento Legal: Lei 5.810/94  
Origem: CASTANHAL/PA - BRASIL  
Destino(s):  
Cametá/PA - Brasil<br/>Servidor(es):  
3154297/Manoel dos Santos Correa (Perito Criminal) / 1.0 diárias (Completa) / de 12/07/2009 a 13/07/2009<br/>Ordenador: Raimundo Humberto Sena de Oliveira

---

---

## ESCOLA DE GOVERNO DO ESTADO DO PARÁ

---

---

**REPUBLICAÇÃO DE EDITAL**  
**NÚMERO DE PUBLICAÇÃO: 61792**

**EDITAL Nº 001/2010 – EGPA DE 14 DE JANEIRO DE 2010.**  
A Escola de Governo do Estado do Pará - EGPA, torna pública a abertura de inscrições e estabelece normas relativas ao credenciamento de docentes para o ano de 2010, que pretendem atuar nas ações de formação promovidas pela EGPA.

### 1. PÚBLICO-ALVO

1.1 Poderão inscrever-se quaisquer profissionais graduados e/ou com conhecimento-habilidade específica comprovado na área, conforme o disposto no Anexo I deste Edital (Indicação dos Cursos e/ou oficinas de Interesse).

### 2. INSCRIÇÕES

2.1 As inscrições serão realizadas por meio virtual através de *link* específico disponível no *site* www.escoladegoverno.pa.gov.br, a partir do dia 17 de fevereiro de 2010, e se estenderão improrrogavelmente até o dia 26 de fevereiro de 2010 até às 22:00 horas.

2.2 Não será permitido qualquer outro meio de credenciamento, estando a EGPA isenta de quaisquer problemas ou limitação de acesso do requerente ao sistema de credenciamento da Escola.

2.3 Todas as informações prestadas no ato da inscrição devem ser passíveis de comprovação. Assim sendo, caso venha a ser chamado para prestar serviços a EGPA o docente deverá estar munido de toda a documentação comprobatória, sob pena de exclusão do credenciamento desta Autarquia.

### 3. DAS DISPOSIÇÕES GERAIS

3.1 O credenciamento servirá para formar o Banco de Dados de docente da EGPA, não gerando quaisquer expectativas de vínculo ou obrigatoriedade de contratação pela Escola.

3.2 O credenciado que for selecionado para atuar nas ações de formação da EGPA assinará contrato de prestação de serviços/ordem de execução de serviços especificamente para o curso ou atividade escolhida, não havendo nenhum vínculo posterior.



3.3 O valor da hora-aula, será de acordo com a portaria 131/EGPA publicada no DOE em 22/Abril/2008, ou a que vier a substituí-la.

3.4 Na ficha de credenciamento o candidato deverá indicar no máximo 3 (três) cursos com os quais têm afinidade, considerando a especificidade e a compatibilidade com sua formação e/ou experiências profissionais;

3.5 Será permitida somente uma inscrição por pessoa controlada através de C.P.F., sendo vetado qualquer acréscimo de informações para credenciamento, após o término do período de credenciamento.

3.5.1 Atualizações de informações de titulação acadêmica poderão ser feitas caso o credenciado seja contratado pela EGPA e somente no período da contratação, para fins de pagamento da hora docente.

3.6 A EGPA se encarregará de fazer a chamada dos credenciados conforme sua necessidade, utilizando-se das diretrizes do Projeto Político-Pedagógico da EGPA;

3.7 Eventualmente, no caso de inexistir credenciado para uma ação formativa específica, a EGPA poderá contratar pessoa não credenciada, devidamente autorizada pela Diretoria geral realizando o seu cadastro, passando esta pessoa, a fazer parte do Banco de Dados para Docência da EGPA, como credenciado, durante todo o período de vigência deste credenciamento.

3.8 Este credenciamento passa a vigorar para o ano de 2010, perdendo validade os anteriores.

3.9 Os casos omissos serão resolvidos pela Direção Geral da EGPA.

DIVINO DOS SANTOS

Diretor Geral da Escola de Governo do Estado do Pará

**Anexo I: Lista de Cursos e/ou Oficinas.**

<b>CURSOS E/OU OFICINAS</b>
A Função Social dos Conselheiros e Gestão Democrática
A Importância Sócio-Cultural do Esporte e Lazer
A Voz do Ator Ação que Envolve o Corpo Todo
Acompanhamento de Recursos para Projetos Públicos
Acupuntura
Administração de Suprimento de Fundos
Alongamento
Ambientalismo e História Ambiental da Amazônia
Arbitragem
Arranjos Temáticos: Carnaval, Junino, Círio, Natal
Arte e educação na dimensão ambiental: Oficinas de embalagens, pastas e brindes artesanais. Biojoias. Artesanato
Artesanato: Macramé, Biscuit, Scrapbooking, Pintura em Tecido, brinquedos de miriti.
Arteterapia
Aspectos gerais da organização do Estado brasileiro
Assedio Moral
Assedio Moral
Auditoria e Certificação Ambiental
Auditoria Pública Avançada
Auditoria Pública Básica
AutoKad
Básico de Protocolo
Biodança
Bioenergética
Boas práticas de higiene e saúde para manipuladores de alimentos

BR Office
Buscando o Autoconhecimento
Caminhadas Ecológicas
Campanhas Temáticas
Canto Coral
Captação de Recursos para Projetos Culturais, de Desporto e de Lazer
Captação de Recursos para Projetos de Audio Visual
Cenários Sócio-Econômicos da Amazônia
Cenografia
Cerimonial em Eventos Institucionais
Cidadania e Direitos Humanos
Cinema como atividade pedagógica
Cinema Documentário
Cinema: Direção , Roteiro e Produção
Clows
Código Nacional de Trânsito
Coleta Seletiva e a reciclagem
Compras e Serviços
Com-texto musical
Comunicação - Feedback (dar e receber)
Comunicação Interpessoal
Comunicação nas Organizações Públicas
Comunicação Visual
Condições de trabalho e adoecimento: Prevenção às doenças ocupacionais
Condições de Trabalho para o bem estar psicológico
Confecções de livros
Contabilidade Pública Avançada
Contabilidade Pública Básica
Contador de história
Contratos e Convênios na Administração Pública
Controle Interno
Controle Social e Políticas Públicas na Amazônia
Corel-Draw Avançado
Corel-Draw Básico
Criação de Bancos em Acess
Criação e Publicação de Páginas na Internet
Criação literária nas asas da imaginação
Criando história / conto, crônicas, poesia, romance.
Criando Letra e música
Cuidadores de Idosos
Cuidados com a imagem e estética
Curso da História da Arte
Curso de imagem e estética
Cursos de artes visuais

Dança Brasileira
Dança Circular
Dança Contemporânea/ coreografia, movimento e improvisação
Dança de Salão
Dança do ventre
Dança Folclórica
Dependência química: prevenção e manejo
Desenho Artístico
Desenho: Charge, Cartoon, Caricatura.
Desenvolvimento de Equipes de Trabalho
Desenvolvimento Interpessoal: Percepção de Si, dos outros e do Mundo
Dinâmica dos Grupos: Processos grupais
Direção Cênica
Direção Cinematográfica
Direção Defensiva e Primeiros Socorros
Direito Administrativo (Módulo I)
Direito Administrativo (Módulo II)
Direito Administrativo com Enfoque no Regime Jurídico dos Servidores
Direito Constitucional Aplicado ao Serviço Público
Direito da Criança e do Adolescente: Sistemas de Proteção e Garantias
Direito do Idoso e lei Maria da Penha
Direito Previdenciário
Direito Público
Direito Tributário
Direitos Humanos e Cidadania
Direitos Humanos: superando as práticas discriminatórias no ambiente de trabalho
Direitos Sociais
Economia Ambiental
Educação Ambiental: Participação Social e Cidadania
Educação e qualidade social
Educação Emocional
Educação inclusiva de Portadores de Necessidade Especial
Educação no Trânsito
Educação Nutricional
Educação Patrimonial
Elaboração de Diagnóstico Organizacional
Elaboração de eventos artísticos e culturais
Elaboração de Indicadores de Desempenho Institucional
Elaboração de Projetos
Elaboração de Projetos em Saúde do Trabalhador
Elaboração de Projetos Esportivos
Elaboração de projetos institucionais
Elaboração de projetos institucionais

Elaboração de Projetos para área da cultura	Gestão Estratégica de Pessoas	Legislação Referente à Cultura, Desporto e Lazer
Elaboração de projetos sociais	Gestão Governamental: acompanhamento e avaliação de projetos sociais	Lei de Responsabilidade Fiscal
Elaboração de projetos sociais	Gestão Pedagógica	Leituras contextualizadas das artes plásticas
Elaboração e Controle de Desempenho	Gestão Pública: Instrumentos e Modelos	Licitação e Contratos na Administração Pública
Elaboração, Análise e Avaliação de Projetos Ambientais	Ginástica Laboral	Licitações: formas presenciais e pregões eletrônicos
Elaboração, Planejamento e Gestão de Projetos Culturais	Gramática Aplicada	Linguagem de Sinais
Ervas Medicinais da Amazônia	Gramática aplicada à revisão de textos	Literatura e Cinema
Espanhol Instrumental	Gramática na produção de textos	Literatura infanto-juvenil
Estado e Sociedade	Gravuras: Xilogravura e Litogravura	Manifestações Culturais
Estagio Probatório: Aspectos legais e institucionais	Guia de Recolhimento do FGTS e informações previdenciárias	Manutenção de Veículos Oficiais: Teoria e Prática
Estagio Probatório: Aspectos legais e institucionais	História agrária e lutas sociais na Amazônia	Marketing Cultural
Estatística aplicada ao serviço público	História da Arte: Universal, Brasileira e Paraense	Marketing Institucional
Estética	História da Cultura	Marketing Institucional e Profissional
Estresse Ocupacional e Síndrome de Burnout no Trabalho	História da Dança	Massoterapia
Estudos Aplicados (Matemática Básica, Gramática Aplicada e Conhecimentos Gerais)	História da Fotografia	Matemática básica aplicada ao serviço público
Ética e Humanização no Serviço Público	História da Literatura	Mecanismos de ordenamento legal: PPA, LOA, LDO
Ética no Serviço Público	História da Música	Mediação de Leitura
Etiqueta Institucional	História das Artes Plásticas	Meditação
Excel Avançado	História do Cinema	Melhoria da Qualidade na Gestão Pública
Expressão Corporal	História do samba, do rock, da bossa nova, do choro.	Metodologia da pesquisa aplicada à área da educação
Expressão Corporal na educação	História do Teatro	Metodologia de pesquisa aplicada à área da saúde
Fatores de Riscos Físicos e Psicológicos do Trabalho	Historiografia Brasileira	Motivação e Equipes de Trabalho
Filosofia da Arte	Humanização na Gestão de Saúde	Música no Cinema
Folha de Pagamento	ICC (Introdução à Ciência da Computação) e Digitação	Negociação de Conflitos
Formação de Pregoeiros	Identidade, Autoimagem e Autoestima	Noções Básicas de Ergonomia e Prevenção das LER, DORT
Formas e instrumentos de democracia participativa	Iluminação cênica	Noções Básicas de Organização da Administração Pública
Fotografia	Importância Sócio-Cultural do Esporte e Lazer	Noções Básicas de Serviços Gerais
Fotografia digital	Improvisação teatral	Noções de Arquivologia
Francês Instrumental	Inclusão dos portadores de necessidades especiais nos órgãos públicos: Acessibilidade	Noções de Direito Agrário
Gênero literário	Informática Básica (StarWriter, StarCalc, StarImpress, K Desktop Environment)	Noções de Direito Ambiental
Gerenciamento de Recursos e Legislação Aplicada aos Conselheiros	Informática Básica (Word, Excel, Power Point, Internet Explore)	Noções de Direito Civil
Gestão da Qualidade de Vida do Trabalhador e no Trabalho	Inglês Instrumental	Noções de Legislação Educacional
Gestão de Contratos de Serviços	Introdução à linguagem da Animação	O Corpo Vivo como Suporte da Arte Corpos Canais Alternativos
Gestão de Contratos de Suprimentos	Introdução à linguagem do Documentário	O Projeto Político-Pedagógico no contexto da gestão democrática da educação
Gestão de Cultura	Introdução ao Audio Visual	Oficina de Arte terapia e crescimento humano
Gestão de Frotas de Veículos	Jardinagem	Oficina de Cordas para iniciantes
Gestão de Material e Patrimônio	Jardinagem e paisagismo nas organizações públicas	Oficina de dança
Gestão de Pessoas no Processo de Humanização do Serviço Público	Jogos Recreativos	Oficina de Educação Emocional
Gestão de Pessoas: estratégias para obter resultados	Jogos teatrais e jogos dramáticos	Oficina de Terapia Holística
Gestão de Qualidade de Vida do Trabalhador e do Trabalho	Legislação Ambiental	Oficina de Voz (Coral)
Gestão de Recursos Hídricos	Legislação e Administração de Pessoal no Serviço Público	Oficina: Cidadania e Direitos Humanos.
Gestão de Saneamento Ambiental	Legislação Educacional: enfoque sobre o estatuto do magistério do estado do Pará	Oficina: Gestão dos recursos ambientais nas organizações públicas
Gestão e Elaboração de Indicadores e Desempenho Institucional	Legislação para o setor cultural	Oficinas Artesanais



Oficinas de Arranjos Temáticos (Carnavalescos, Juninos, Sacros e Natalinos etc..)
Oficinas de violão
Oficinas Ecológicas
Oficinas literárias
Oficinas Musicais
Oficinas Tetrais
Oratória: Cuidados Profiláticos
Oratória: Técnicas para se Comunicar em Público
Organização de Almoxarifado
Organização e Informatização de Bibliotecas Públicas
Organização Institucional Federativa: Princípios e Características
Origami
Page Maker
Palestras (Qualidade de Vida do trabalhador, Stress Ocupacional, Ética etc.)
Participação Social e Cidadania
Passeios e Caminhadas Orientadas
Passeios Orientados
Passeios Turísticos
Patchwork e costurização
Performances
Photoshop
Pilates de Solo
Pintura em base
Planejamento com participação popular
Planejamento e Desenvolvimento Sustentável
Planejamento e Execução Orçamentária com Base na Lei de Responsabilidade Fiscal
Planejamento e Logística de Suprimentos
Planejamento Estratégico
Planejamento, Orçamento e Finanças Públicas: enfoque sobre a Lei de Resp.Fiscal
Planejando programas de qualidade de vida nas organizações públicas
Política Sócio-Ambiental: Diagnóstico e Planejamento Participativo
Políticas de desenvolvimento para Amazônia
Políticas Públicas e o Sistema Penitenciário
Power Point Avançado
Pratica de conservação de Papel
Praticas orientais (Lian Goon, . I QI GOON, Tai-chi-chuan)
Pregão Eletrônico
Preparação para a aposentadoria/\novos projetos de vida
Prestação de Contas no Serviço Público
Prevenção à violência contra a mulher
Prevenção a violência no trânsito

Prevenção ao abuso do álcool e outras drogas no ambiente de trabalho
Prevenção de violência sexual contra crianças e adolescentes
Prevenção de Doenças Ocupacionais
Prevenção de Doenças Ocupacionais e Crônicas
Prevenção e Promoção da Saúde
Previdência e Seguridade Social
Primeiros Socorros
Processo Administrativo
Processo Constitucional
Processos Licitatórios e Controle Interno
Produção de audiovisual: Curta e longa metragem
Produção de Cinema
Programa de Estágio Probatório
Projetos Institucionais
Psicologia Organizacional
Qualidade da Voz (Prevenção)
Qualidade de Vida no Trabalho
Qualidade no atendimento à pessoa com deficiência/portadora de necessidade especial
Qualidade no Atendimento ao Público
Qualidade no atendimento aplicada à área da saúde
Reciclagem de Papel
Redação Oficial
Redação Oficial e Gramática Aplicada
Reeducação Postural Global
Reforma do Estado: Concepções e Resultados
Região Amazônica e seus territórios
Regime Jurídico dos Servidores Públicos
Regularização fundiária
Reike: 1, 2 e 3 níveis
Relações entre gêneros e os caminhos da diversidade
Relações Interpessoais
Relaxamento e Técnicas de Respiração
Resolução de Conflitos, relações de poder e negociação.
Responsabilidade Social no Setor Público
Retenção do ISS
Ritmos Percussivos na Amazônia
Rotinas e Procedimentos Institucionais
Saneamento e urbanização para todos e todas
Saúde do Idoso
Saúde do Trabalhador
Saúde e a questão ambiental
Saúde e Sexualidade
Saúde e sustentabilidade
Saúde Mental e Psicopatologia

Saúde Psíquica e Trabalho
Saúde Pública e Controle Social
Secretariado Avançado
Secretariado Básico
Segurança no Trabalho e Primeiros Socorros
Seguridade Social
Seminários Temáticos (Drogas, Alcoolismo,DST, LER e DORT, Assédio Moral etc.)
Seminários Temáticos de Formação em Gestão Pública
Semiótica
Serviços Gerais
Shiatsu
SIAFEM Gerencial
SIAFEM Operacional
Sindicância e Processo Administrativo Disciplinar
Sistema Eletrônico de Compras
Sistemas Operacionais (Windows e Linux)
Solidariedade e responsabilidade social
Sonoplastia e Luz no Cinema
SUAS: CRAS, CREAS e Programas Específicos
SUS: Níveis de Atendimento e Modalidades Institucionais
Tai Chi Chuan
Teatro de marionete e fantoches
Teatro de sombra
Técnicas de Arquivo e Protocolo
Técnicas de Elaboração de Relatórios
Técnicas de Interrogatório na Sindicância
Técnicas de Locução
Técnicas e Dinâmica de Grupo
Técnicas vocais
Tecnologia para Educação
Teoria Geral do Estado
Teorias da Comunicação nas Organizações Públicas
Terapia Comunitária
Terapia Indiana
Terceirização e Administração Pública
Tributos: Retenção e Depósito
Trilha ecológica
Turismo Ecológico e Marketing Ambiental
Uso Adequado dos Recursos Naturais
Violência Sexual e Políticas Públicas
Word Avançado
Word Avançado

Word Avançado
Workshop: Como construir um cineclubes?
Yoga
Zoneamento Econômico-Ecológica e Social do Estado

## SECRETARIA DE TRANSPORTES

**TERMO ADITIVO A CONTRATO**  
**NÚMERO DE PUBLICAÇÃO: 62129**  
**TERMO ADITIVO: 2**

Data de Assinatura: 13/01/2010  
Vigência: 15/01/2010 a 14/04/2010  
Justificativa: Prorrogação de Prazo, devido a execução de serviços complementarmente aos especificados no contrato original e início do período de chuvas que assolam a região.  
Contrato: 17/2009  
Orçamento:  
Programa de Trabalho Natureza da Despesa Fonte do Recurso Origem do Recurso  
26782118214780000 449051 0157000000 Federal  
Contratado:  
Endereço: , Bairro: ,  
CEP: - - /  
Ordenador: Valdir Ganzer

**TERMO ADITIVO A CONTRATO**  
**NÚMERO DE PUBLICAÇÃO: 62067**  
**TERMO ADITIVO: 10**

Data de Assinatura: 21/12/2009  
Vigência: 27/12/2009 a 31/08/2010  
Justificativa: NECESSIDADE DE APERFEIÇOAMENTO DAS ESPECIFICAÇÕES DO PROJETO, BEM COMO A READEQUAÇÃO DA PLANILHA.  
Contrato: 38/206  
Orçamento:  
Programa de Trabalho Natureza da Despesa Fonte do Recurso Origem do Recurso  
26782118214670000 449051 0261000000 Estadual  
Contratado: CONSÓRCIO MARAJOARA  
Endereço: Tv Nove de Janeiro, Bairro: São Brás, 2110  
CEP: 66063-260 - Belém/PA  
Complemento: SALAS 301-302- CENTRO EMPRESARIAL WALL STREET  
Telefone: 9132294107  
Ordenador: Valdir Ganzer

**PORTARIA**  
**NÚMERO DE PUBLICAÇÃO: 61983**  
**PORTARIA Nº 003 DE 18.01.2010**

ASSUNTO: Responder pela Chefia de Recursos Humanos  
Nome: Valentina de Oliveira Souza  
Código: DAS-03  
Período: 04.01 à 02.02.2010  
REGISTRE-SE, PUBLIQUE-SE E CUMPRE-SE  
SECRETARIA DE ESTADO DE TRANSPORTES  
**Moisés Moreira dos Santos**  
Secretário Adjunto

## TRIBUNAL DE CONTAS DO ESTADO DO PARÁ



**PORTARIAS DIVERSAS**  
**NÚMERO DE PUBLICAÇÃO: 62074**  
**PORTARIA Nº23.890 DE 14-01-2010.**

Considerando a solicitação da interessada através de documento protocolado sob o nº2009/17275-9. Conceder à servidora Cinthia Diniz Abbate, Assessor Técnico de Controle Externo TCE-ATNS-601 Classe A Nível 1, matrícula nº6121136, 30 (trinta) dias de licença-prêmio, referente ao triênio de 09-03-1992/1995, nos termos do artigo 98 da Lei nº5.810/94, no período de 11-01 a 09-02-2010.

**PORTARIA Nº23.891 DE 14-01-2010.**

Considerando a solicitação da interessada através do documento protocolado sob o nº2009/17258-8. Considerando o disposto na Resolução nº17.802, de 17-12-2009. Prorrogar o prazo concedido pela PORTARIA Nº22.593 de 25-08-2008, à servidora Ana Cláudia Domingues Guimarães, Assessor Técnico de Informática TCE-ATNS-602 Classe A Nível 1, matrícula nº0100214, para se afastar de suas atividades nesta Corte de Contas, sem remuneração, nos termos do artigo 26, da Lei nº5.810/94, no período de 01-01-2010 a 31-07-2011, com a finalidade de cursar Pós Graduação "Latu Sensu" em Direito Constitucional e Administrativo, promovido pela Escola Paulista de Direito em São Paulo - SP.

**PORTARIA Nº23.892 DE 14-01-2010.**

Designar o servidor Itamar José e Silva Vital, Agente Auxiliar de Controle Externo TCE-AA-305 Classe A Nível 1, matrícula nº0100577, para substituir Carlos Alberto Formigosa de Andrade, Agente Auxiliar de Controle Externo TCE-AA-305 Classe A Nível 1 matrícula nº0100147, no período de 05-01 a 03-02-2010.

**PORTARIA Nº23.893 DE 15-01-2010.**

Designar a servidora Regina Maria de Araújo Paiva, Técnico Auxiliar de Controle Externo TCE-ATI-405 Classe A Nível 1, matrícula nº0100489, para exercer em substituição a função comissionada de Chefe da Seção de Cadastro e Controle de Pagamento, durante o impedimento da titular, no período de 05 a 19-01-2010.

**PORTARIA Nº23.894 DE 15-01-2010.**

Designar o servidor Nelson Mesquita de Araújo, Analista de Controle Externo TCE-ATNS-603, Classe A Nível 1, matrícula nº0100317 para exercer em substituição a função comissionada de Diretor da Divisão de Apoio Administrativo, durante o impedimento da titular, no período de 18-01 a 16-02-2010.

**PORTARIA Nº23.895 DE 15-01-2010.**

Designar o servidor Jorge Cabral de Castro, Assessor Técnico de Controle Externo TCE-ATNS-601, Classe A Nível 1, matrícula nº0100172 para exercer em substituição a função comissionada de Chefe da Seção de Engenharia e Manutenção, durante o impedimento da titular, no período de 18-01 a 16-02-2010.

## TRIBUNAL DE JUSTIÇA DO ESTADO DO PARÁ



**SUPRIMENTO DE FUNDOS EXTRA - JANEIRO/2010 - FECHAMENTO SEMANAL DE 07 A 18/01/10**  
**NÚMERO DE PUBLICAÇÃO: 62127**

PORT	PROCESSO (PROCAD)	SU-PRIDO	ELEMENTO DE DESPESA					TOTAL	PERÍODO DE APLICAÇÃO		PRAZO DA PRESTAÇÃO
			Combustível	Consumo	Transp. Locom.	Pess. Física	Pess. Jurídica		DATA INICIAL	DATA FINAL	
001	201000100317	Emandes Oliveira Maciel Sessão de Jun	0,00	360,00	0,00	144,00	0,00	504,00	08/01/10	08/02/10	23/02/10
002	2009001082136	Jairo Barbosa Foro Sessão de Jun	15,00	30,00	0,00	370,00	0,00	415,00	08/01/10	08/02/10	23/02/10
003	2009001082391	João Fernando Lobo Pinheiro Sessão de Jun	30,00	12,00	0,00	294,00	0,00	336,00	08/01/10	08/02/10	23/02/10
004	2009001082391	João Fernando Lobo Pinheiro Sessão de Jun	30,00	12,00	0,00	294,00	0,00	336,00	11/01/10	11/02/10	26/02/10
005	2009001082391	João Fernando Lobo Pinheiro Sessão de Jun	30,00	12,00	0,00	294,00	0,00	336,00	13/01/10	13/02/10	01/03/10

006	2009001082134	Jairo Barbosa Foro Sessão de Jun	15,00	65,00	0,00	456,00	0,00	536,00	14/01/10	14/02/10	02/03/10
007	2010001000100	José Theobaldo Barros da Costa Sessão de Jun	30,00	481,00	0,00	0,00	0,00	511,00	14/01/10	14/02/10	02/03/10
008	2010001000307	Sônia do Nascimento Rodrigues Sessão de Jun	0,00	0,00	0,00	0,00	478,00	478,00	14/01/10	14/02/10	02/03/10
009	2009001081786	Juarez de Souza Silve Sessão de Jun	0,00	338,00	0,00	100,00	0,00	438,00	14/01/10	14/02/10	02/03/10
010	2009001082391	João Fernando Lobo Pinheiro Sessão de Jun	30,00	12,00	0,00	294,00	0,00	336,00	14/01/10	14/02/10	02/03/10
011	2010001001326	Hermani Miranda da Cunha Filho Diligência Militar	1.000,00	0,00	0,00	0,00	0,00	1.000,00	14/01/10	14/02/10	02/03/10
012	2010001001420	Carla Adriana Nogueira Costa Sessão de Jun	29,00	62,00	0,00	666,00	0,00	757,00	14/01/10	14/02/10	02/03/10
013	2010001001411	Sônia do Nascimento Rodrigues Sessão de Jun	0,00	0,00	0,00	0,00	567,50	567,50	14/01/10	14/02/10	02/03/10
014	2010001001292	Gabriel Cardoso de Freitas Sessão de Jun	29,00	692,00	0,00	0,00	0,00	621,00	14/01/10	14/02/10	02/03/10
<b>TOTAL</b>			<b>1.238,00</b>	<b>1.976,00</b>	<b>0,00</b>	<b>2.912,00</b>	<b>1.045,50</b>	<b>7.171,50</b>			

## TRIBUNAL DE CONTAS DOS MUNICÍPIOS DO ESTADO DO PARÁ



**AVISO DE LICITAÇÃO**  
**NÚMERO DE PUBLICAÇÃO: 61930**

Errata da Publicação Nº 61398  
Modalidade: Pregão Presencial  
Número: 2/2010  
Objeto: Contratação de serviços de emissão de fotocópias, pela reprodução de documentos de interesses dos serviços, para atender a demanda dos setores internos do TCM/PA, incluindo o fornecimento de materiais, equipamentos e mão de obra.  
Entrega do Edital: TRIBUNAL DE CONTAS DOS MUNICÍPIOS, localizado na Tv. Magno de Araújo, nº 474, bairro do Telégrafo, na cidade de Belém, Estado do Pará, 2º andar - Diretoria de Administração. Pregoeiro Eduardo Lisboa.  
Responsável pelo certame: RAIMUNDO EDUARDO LISBOA  
Local de Abertura: Tv. Magno de Araújo, nº 474, Telégrafo. Auditório do TCM.  
Data da Abertura: 29/01/2010  
Hora da Abertura: 10:00  
Orçamento:  
Programa de Trabalho Natureza da Despesa Fonte do Recurso Origem do Recurso  
03122012545340000 339039 0101000000 Estadual  
Ordenador: Cons. ROSA DE FÁTIMA BARGE HAGE



## PARTICULAR

**PREFEITURA MUNICIPAL DE URUARÁ**  
**NÚMERO DE PUBLICAÇÃO: 61866**

**A Prefeitura M. de Uruará publica Pregão P. Nº 9/2010-00002**, abertura dia 01/02/10, 9hs, local sede do Poder Executivo, localizada na Rua 15 de novembro nº 520, objeto é a aquisição de combustível, lubrificantes e graxas para manutenção das Secretarias municipais: Obras, Administração, Agricultura e Meio Ambiente, Gabinete do Prefeito e Departamento de Cultura Inf. fone (93) 3532-2966. Edital R\$ 50,00. Uruará/Pa. 14/01/10.

**A Secretaria M. de Educação publica Pregão P. Nº 9/2010-00003**, abertura dia 01/02/10, 15hs, local sede do Poder Executivo, localizada na Rua 15 de novembro nº 520, objeto é a aquisição de gêneros alimentícios para serem utilizados no feitiço de merenda escolar a alunos do ensino fundamental, infantil, médio e EJA. Inf. fone (93) 3532-2966. Edital R\$ 50,00.

Uruará – Pa. 14/01/10.

**PREFEITURA MUNICIPAL DE JURUTI**  
**NÚMERO DE PUBLICAÇÃO: 61813**

**PREFEITURA MUNICIPAL DE JURUTI** declara vencedoras do certame, na modalidade **PREGÃO PRESENCIAL Nº 20090911001** referente à **AQUISIÇÃO DE FARDAMENTO ESCOLAR**, às empresas J. B. DOS SANTOS – ME, sob o CNPJ Nº07.147.690/0001-06; ENZIO O HARADA – ME, sob o CNPJ Nº34.841.205/0001-11.

**PREFEITURA MUNICIPAL DE JURUTI** declara vencedoras do certame, na modalidade **PREGÃO PRESENCIAL Nº 20091011002** referente à **AQUISIÇÃO DE COLCHÕES E TRAVESSEIROS**, às empresas ROSA DE SOUSA NOGUEIRA – ME, sob o CNPJ Nº 03.578.847/0001-46; GLAUBER SANTOS DA ROCHE – ME, sob o CNPJ Nº 09.464.641/0001-71.

**PREFEITURA MUNICIPAL DE JURUTI** declara vencedoras do certame, na modalidade **PREGÃO PRESENCIAL Nº 2009111001** referente à **AQUISIÇÃO DE MATERIAL DE CONSTRUÇÃO DESTINADO A AMPLIAÇÃO E MANUTENÇÃO DA ILUMINAÇÃO PÚBLICA PARA ATENDER ÀS NECESSIDADES DA SECRETARIA MUNICIPAL DE INFRAESTRUTURA DA PREFEITURA DE JURUTI**, às empresas CASA MOHANA COMERCIO E SERVIÇOS LTDA – ME, sob o CNPJ Nº 09.485.408/0001-75; CONSTRUTORA MATOS LTDA – ME, sob o CNPJ Nº 10.509.020/0001-46.

**PREFEITURA MUNICIPAL DE GOIANÉSIA DO PARÁ**  
**NÚMERO DE PUBLICAÇÃO: 62025**  
**EDITAL Nº 002/2010**

**O Sr. ITAMAR CARDOSO DO NASCIMENTO**, Prefeito Municipal de Goianésia do Pará, Estado do Pará, usando das atribuições que lhe são conferidas por lei...

**FAZ SABER** ao que o presente EDITAL virem ou dele tiverem conhecimento, especialmente os Aprovados no Concurso Público n.º 001/2009, e homologado através do Decreto Municipal n.º 040/2009, de 17/12/2009, publicado no Diário Oficial do Estado de Nº 31570 em 22/12/2009, que na forma da Lei n.º 187/2007 (Regime Jurídico), que fica estipulado o máximo de 30 (trinta) dias a contar da publicação deste o prazo para apresentação dos Aprovados relacionados no Edital n.º 001/2010 publicado no dia 07 de janeiro de 2010, caso o candidato aprovado não compareça até o limite estipulado neste o mesmo será considerado inapto ao ingresso no serviço público e será imediatamente eliminado através de Decreto Municipal baixado para tal fim.

Goianésia do Pará, 13 de Janeiro de 2010.

**Itamar Cardoso**  
Prefeito.

**PREFEITURA MUNICIPAL DE SÃO MIGUEL DO GUAMÁ**  
**NÚMERO DE PUBLICAÇÃO: 62124**  
**AVISO DE LICITAÇÃO**
**PREGÃO PRESENCIAL Nº 001/2010-PMSG**

**Objeto:** aquisição de gasolina comum e óleo diesel comum. Data abertura: 29/01/2010. Horário: 10h00min. Local da sessão: prédio da Prefeitura Municipal de São Miguel do Guamá, situado à Praça Licurgo Peixoto, nº 130, Centro, São Miguel do Guamá. Local para consulta e/ou aquisição do edital: no endereço acima.

**Vildemar Rosa Fernandes**  
Prefeito Municipal.

**PREFEITURA MUNICIPAL DE ABAETETUBA**  
**NÚMERO DE PUBLICAÇÃO: 61847**  
**CONVOCAÇÃO**

**A PREFEITURA MUNICIPAL DE ABAETETUBA**, através da Secretária Municipal de Administração, convoca a Sra. PAULA DE JESUS ARAÚJO DE SOUSA e MARIA APARECIDA DA SILVA FARIAS classificadas no concurso público 001/2005, para o cargo de ADOGADO, a comparecer na Secretaria Municipal de Administração no período de 15 de Janeiro à 28 de Janeiro de 2010.

Abaetetuba, 15 de Janeiro de 2010

**PREFEITURA MUNICIPAL DE ABAETETUBA - PARÁ**  
**AVISO DE EXTRATO DE CONTRATO**  
**TOMADA DE PREÇO Nº 005/2009.**

**Partes:** Prefeitura Municipal de Abaetetuba e outros.  
**Origem:** Tomada de Preço nº 005/2009, Objeto: Contratação de empresa para prestação de serviços de manutenção de iluminação pública.

**Número e Valor do Contrato: Nº 238/09-R\$ 20.127,35** mensal – N & L Monteiro Ltda. Prazo dos Contratos: 12 meses. Abaetetuba/Pa, 19 de janeiro de 2010.

**ANSELMO SOVENEY MORAES**  
Presidente da CPL

**PREFEITURA MUNICIPAL DE ABAETETUBA - PARÁ**  
**AVISO DE EDITAL DE LICITAÇÃO**  
**PREGÃO PRESENCIAL (SRP) Nº 001/2010**

A Comissão Permanente de Licitação do **MUNICÍPIO DE ABAETETUBA/PA - PREFEITURA MUNICIPAL** torna público que realizará Licitação na modalidade Pregão com Registro de Preço, na forma presencial, do tipo Menor Preço, considerado por Lote para Aquisição de Gêneros Alimentícios destinados aos alunos atendidos pelos Programas: PNAEJA; PNAEF; PNAEM; PNAEP; PNAEQ e ENSINO MÉDIO. O certame será realizado no dia 29.01.2010, às 09:00 hs. na Sala de Licitações, sito a Rua Siqueira Mendes, 1359, Bairro Centro – Abaetetuba/Pa, O EDITAL estará à disposição dos interessados no endereço acima referido.

Abaetetuba-Pa, 19 de janeiro de 2010.

**RAIMUNDO JOSÉ MOURA CAVALCANTE**  
Pregoeiro da PMA

**PREFEITURA MUNICIPAL DE ABAETETUBA - PARÁ**  
**NÚMERO DE PUBLICAÇÃO: 62079**  
**AVISO DE RESULTADO DE PROCESSO**  
**TOMADA DE PREÇO Nº 005/2009**

A Comissão Permanente de Licitação da **PREFEITURA MUNICIPAL DE ABAETETUBA - PARÁ** torna público o resultado do Julgamento do Processo Licitatório **TOMADA DE PREÇO Nº 005/2009**, realizado dia 14/12/09, sendo vencedora a firma/fornecedora: N & L MONTEIRO LTDA. cujo resultado foi Homologado pela Prefeita Municipal.

Abaetetuba/Pa, 19 de janeiro de 2010.

**ANSELMO SOVENEY MORAES**  
Presidente da C P L

**PREFEITURA MUNICIPAL DE BRAGANÇA**  
**NÚMERO DE PUBLICAÇÃO: 62139**

**Resultado de Licitação. Tomada de Preço nº. 15/2009.**

**Objeto:** Reforma com ampliação do prédio da Secretaria Municipal de Trabalho e Promoção Social, na sede do Município de Bragança-Pará. Empresa Vencedora: Rodoplan – Serviço de Terraplenagem Ltda. CNPJ: 07.014.625/0001-51, com sede no Ramal Benjamim Constant nº 156 – Bairro: Jiquiri – Cep: 68.600-000-Bragança/Pa. Valor Contratual: R\$ 283.190,00 (duzentos e oitenta e três mil, cento e noventa reais)

**Aviso de Licitação. Pregão Presencial nº 02/2010.** Tipo: menor preço por item. **Objeto:** Aquisição de Derivados de Petróleo para Prefeitura Municipal de Bragança, Entrega e abertura dos envelopes contento os documentos de Habilitação e Proposta dia 29/01/2010 às 09:00h. Informações na P.M.B/CPL, sito a Rua Nove de Setembro, s/n -Centro. Valor do Edital: R\$ 150,00 (cento e cinquenta reais).

**Manoel Padilha do Vale**  
Pregoeiro.

**PREFEITURA MUNICIPAL DE MONTE ALEGRE (PA)**  
**NÚMERO DE PUBLICAÇÃO: 62091**

Informa resultado do **Pregão Presencial nº 9/2009-056/2009**, firma vencedora: Gonçalves & Neves Ltda.

**PREFEITURA MUNICIPAL DE PACAJÁ**  
**NÚMERO DE PUBLICAÇÃO: 62087**  
**AVISO DE LICITAÇÃO**
**PREGÃO PRESENCIAL Nº. 001/2010**

O Município de Pacajá, através do Setor de Licitação, torna público que fará realizar no dia 28/01/2010, às 13h00min, no prédio da Prefeitura, processo licitatório sob a modalidade Pregão Presencial, do tipo menor preço por item, para a aquisição de combustíveis do tipo Óleo Diesel Comum, Gasolina Comum, Óleo Lubrificante e Gás de Cozinha. O inteiro teor do Edital e seus anexos poderão ser adquiridos no Prédio da Prefeitura Municipal de Pacajá, na Av. João Miranda dos Santos, s/n, bairro da Prefeitura, no horário de 08:00 às 13:00 horas em dias úteis, mediante o recolhimento da taxa de 10 (dez) UFM, como custo de reprodução gráfica.

**CLÁUDIO SABINO DA SILVA**  
Pregoeiro

**PREFEITURA MUNICIPAL DE PACAJÁ**  
**PREGÃO PRESENCIAL Nº. 002/2010**

O Município de Pacajá, através do Setor de Licitação, torna público que fará realizar no dia 29/01/2010, às 10h00min, no prédio da Prefeitura, processo licitatório sob a modalidade Pregão Presencial, do tipo menor preço por item, para a aquisição de Gêneros Alimentícios para Merenda Escolar. O inteiro teor do Edital e seus anexos poderão ser adquiridos no Prédio da Prefeitura Municipal de Pacajá, na Av. João Miranda dos Santos, s/n, bairro da Prefeitura no horário de 08:00 às 13:00 horas, em dias úteis, mediante o recolhimento da taxa de 10 (dez UFM), como custo de reprodução gráfica.

**CLÁUDIO SABINO DA SILVA**  
Pregoeiro

**PREFEITURA MUNICIPAL DE XINGUARA**  
**NÚMERO DE PUBLICAÇÃO: 62065**  
**AVISO DE EDITAL**
**PROCESSO LICITATÓRIO Nº. 001/2010**  
**PREGÃO PRESENCIAL**

A Câmara Municipal de Xinguara-Pa, através de seu Pregoeiro (a) oficial avisa que fará realizar no dia 29/01/2010 às 10h:00min, na sala da CPL da Câmara Municipal, Processo Licitatório nº 001/2010-Modalidade Pregão Presencial, Objeto: locação de dois veículos - tipo passeio - flex - lotação 5 passageiros – com ar e direção hidráulica – 5 portas. Valor do Edital: R\$ 100,00 (Cem Reais). Mais informações pelo Telefone: (94) 3426-4077.

Xinguara-PA, 18 de janeiro de 2010.

**CLEUDENICE B. DE MACEDO**  
Pregoeira – Portaria nº. 07/2010

**PREFEITURA MUNICIPAL DE ANANINDEUA**  
**CANCELAMENTO DE CREDENCIAMENTO**  
**NÚMERO DE PUBLICAÇÃO: 62069**
**CREDENCIAMENTO Nº CR.2009.002.PMA.SEMAD**

Órgão: Secretaria Municipal de Administração - Prefeitura Municipal de Ananindeua.

Decisão do Secretário de Administração: "Considerando a reprogramação da grade de concursos públicos para a admissão de pessoal à Prefeitura Municipal de Ananindeua, e ainda, considerando a não realização de mais nenhum concurso público no fim do presente exercício, solicito o cancelamento do procedimento autorizado de credenciamento de uma fundação para realização de concurso público". A CPL, em cumprimento a presente decisão, torna sem efeito todos os atos anteriores, abrindo prazo na forma do art. 109, da Lei nº 8.666/93.

Ananindeua/PA, 18 de janeiro de 2010.

**Izauro Célio Maia da Costa Neto**  
Presidente da CPL/PMA

**PREFEITURA MUNICIPAL DE SANTA IZABEL DO PARÁ**  
**NÚMERO DE PUBLICAÇÃO: 62073**
**SERVIÇO AUTÔNOMO DE ÁGUA E ESGOTO**  
**CONCURSO PÚBLICO**
**EDITAL 001/2010**

**O PRESIDENTE DO SERVIÇO AUTÔNOMO DE ÁGUA E ESGOTO DE SANTA IZABEL DO PARÁ**, usando de suas atribuições legais, torna público que no período de 20/01 a 05/02/10, estarão abertas as inscrições via presencial e no período de 25/01 a 05/02/10 as inscrições via on-line, para o Concurso Público, destinado a selecionar candidatos para provimento de vagas existentes no Quadro Efetivo e formação de cadastro de reserva do Serviço Autônomo de Água e Esgoto da Prefeitura Municipal de Santa Izabel do Pará, para os cargos de níveis **Fundamental Completo, Médio Completo e nível Superior Completo**, sendo o mesmo executado pelo **INSTITUTO DE DESENVOLVIMENTO SOCIAL ÁGATA**. O EDITAL completo, com as informações sobre o certame, estará disponível no site [www.institutoagata.com.br](http://www.institutoagata.com.br) e no Serviço Autônomo de Água e Esgoto da Prefeitura de Santa Izabel do Pará.

**JAIR CARLOS LOPES DA ROCHA**  
Presidente do SAAE de Santa Izabel do Pará

**PREFEITURA MUNICIPAL DE VITÓRIA DO XINGU**  
**NÚMERO DE PUBLICAÇÃO: 62095**
**AVISO DE LICITAÇÃO PREGÃO PRESENCIAL Nº 006/2010**

O Município de Vitória do Xingu, através do Setor de Licitações, torna público que fará realizar a licitação abaixo relacionada. **OBJETO:** AQUISIÇÃO DE COMBUSTÍVEL TIPO ÓLEO DIESEL, GASOLINA COMUM E GAS DE COZINHA. RECEBIMENTO E ABERTURA DOS ENVELOPES DE HABILITAÇÃO E PROPOSTA SERÁ NO MÁXIMO ATÉ ÀS 09:00 HORAS DO DIA 01/02/2010 (Horário Local) As empresas interessadas devem retirar o presente edital na íntegra. Na Prefeitura Municipal de Vitória do Xingu.

**AVISO DE LICITAÇÃO TOMADA DE PREÇO Nº 001/2010**

O Município de Vitória do Xingu, através do Setor de Licitações, torna público que fará realizar a licitação abaixo relacionada. **OBJETO:** PAVIMENTAÇÃO EM BLOKRETS EM VIAS PÚBLICAS CONFORME CONVENIO Nº 022/2009 – SEPOF RECEBIMENTO E ABERTURA DOS ENVELOPES DE HABILITAÇÃO E PROPOSTA SERÁ NO MÁXIMO ATÉ ÀS 09:00 HORAS DO DIA 03/02/2010 (Horário Local) As empresas interessadas devem retirar o presente edital na íntegra.

Prefeitura Municipal de Vitória do Xingu.

**PREFEITURA MUNICIPAL DE GOIANÉSIA DO PARÁ**  
**NÚMERO DE PUBLICAÇÃO: 62030**  
**EDITAL DE CONVOCAÇÃO Nº 003/2010**

**O Sr. ITAMAR CARDOSO DO NASCIMENTO**, Prefeito Municipal de Goianésia do Pará, Estado do Pará, usando das atribuições que lhe são conferidas por lei...

**FAZ SABER** ao que o presente EDITAL virem ou dele tiverem conhecimento, especialmente os Aprovados no Concurso Público n.º 001/2009, e homologado através do Decreto Municipal n.º 040/2009, de 17/12/2009, publicado no Diário Oficial do Estado de Nº 31570 em 22/12/2009, que na forma da Lei n.º 187/2007 (Regime Jurídico), para se apresentarem no prazo máximo de 30 (trinta) dias a contar da data de publicação deste sob pena de eliminação, junto a Secretaria Municipal de Administração, os aprovados, conforme relacionados, os quais prestarão serviços ao Município de acordo com os cargos para que foram aprovados, munidos de todos os documentos constantes no Edital n.º 001/2009, a partir de 11/01/2010, nos horários de 7h30min às 13h00min, deverá ser observado o constante na Lei Municipal n.º 187/2007 Art. 18, 19, 22, 23 e seus parágrafos

**RELAÇÃO DOS APROVADOS**

**Cargo: 416** – TÉCNICO PEDAGÓGICO – ORIENTADOR EDUCACIONAL / MARIA DE LOURDES DE SIQUEIRA LIMA, MARLENE DINIZ, MARIA DO SOCORRO GONCALVES DE ANDRADE, ALESSANDRA MARTINS DAMASO. Cargo: 415 – TÉCNICO PEDAGÓGICO – SUPERVISOR ESCOLAR – Z. URBANA / OTAVIO CAMPELO DA COSTA, HALINE FERNANDA SILVA MELO, MARIA DE JESUS FERREIRA BARBOSA, JOSILEIA MACHADO LOPES, JANE BITENCOURT DE LEÃO, ELCILENE MEDEIROS LOPES, JOHN DEWEY MONTEIRO ROSO DANIN, MARIA PEREIRA DE BRITO. Cargo: 415 – TÉCNICO PEDAGÓGICO – SUPERVISOR ESCOLAR – Z. RURAL / NORMA LUCIA DE SOUZA RIOS DE ALMEIDA, ELIZEU PAULO DA SILVA JUNIOR, REGIANE PEREIRA SILVA. Cargo: 201 – ASSISTENTE ADMINISTRATIVO – ZONA URBANA / FELICIANA DA COSTA BARBOSA, ARLEN SOUSA DA HORA, CLEBSON SACRAMENTO DOS REIS, CARLOS AUGUSTO DE OLIVEIRA SILVA, NILCEANO DO NASCIMENTO RODRIGUES, MARIANA PAULA SIQUEIRA RODRIGUES, CARLA BRAGA DIOGO, PABLO ROCHA MOREIRA, JANAIANA LAGO DA SILVA, PABLO DAMON LUCENA DE SOUSA, ALEXSANDRO ARAUJO DE LIMA, JHOVANY DO NASCIMENTO LOPES, ISRAEL PORTO DA SILVA, ANA CARLA QUINTAS DA CUNHA, MAURO HENRIQUE DA SILVA FERREIRA. Cargo: 107 – AUXILIAR ADMINISTRATIVO – Z. URBANA / ANDERSON FABRÍCIO CARTONILHO DO CARMO, JEU ANDERSON SOUZA DA SILVA, THAIANY TOLENTINO DINIZ, JEFFERSON RODRIGO SILVA, SARA DO NASCIMENTO CARDOSO, ADRIANA DA SILVA RODRIGUES, LARISSA DOS SANTOS MENDES, ARTHUR OLIVEIRA DA SILVA, HELIO ALVES AS, SANTANA SILVA ARAUJO. Cargo: 102 – AUX. DE SERVIÇOS GERAIS – Z. URBANA / DEYLMA GOMES DA SILVA, ELISABETE ALVES BRAGA DE SOUSA, ANA MARIA TRINDADE CANTANHEDE, LUCIENE PEREIRA DE SOUSA, ANA CLAUDIA VIEIRA LIMA, LENI CARNEIRO DE OLIVEIRA, LUZIA DOS REIS SILVA, EDILENE LIMA DA SILVA, RAHFELSON DE OLIVEIRA BARBOSA, ANAYANE MONTE LIMA, JOSEFA GOMES DA SILVA, ELIETE AGUIAR DE SOUSA, MARCELO SOUZA PINTO, MARIA CLAUDIENE DE SOUZA PINHO, GRACIETE DA SILVA CARDOSO, JAMES CARTONILHO CARMO, DANIEL ANTONIO LIMA DA SILVA, FRANCISCO MONTEIRO DE SOUSA, AUDAIR BRAGA OLIVEIRA, ANTONIO CONCEICAO DA SILVA, ROSINALDO PORTILHO BAIA, GREIZIELLE SANTOS TACIANO, CLEIDIANE LAIA DE ARAUJO, LEANDRO MELO DE ARAUJO, MIRIAN PINHEIRO DE AGUIAR, LILDER COSTA DOURADO DA SILVA, REGILSON MARCOS OLIVEIRA FREITAS, FERNANDA CRISTINA RODRIGUES, FRANCISCO JOSE SOUZA DE ARAUJO, EDILENE DA SILVA SANTOS, CLEONICE DA SILVA SOUZA, RAQUEL CAETANO DE MATOS, MARIA DE NAZARÉ BRAGA DE MORAES, FRANCINEIDE PEREIRA BARBOSA, DIONE GOMES DA SILVA, FRANCILENE DA COSTA SILVA, FRANCILENE DE SOUSA LIMA GUIMARAES (Portador de Deficiência). Cargo: 104 – VIGIA / CLEANDRO DE JESUS CRUZ, JERISVAN DE OLIVEIRA MORAES, JAILSON DOS REIS SILVA, ANTONIO JACKSON SOUSA DOS SANTOS, DOMINGOS DA CONCEICAO SILVA, DARLAN DA SILVA LUZ, DANUBIO FERREIRA MARTINS. Cargo: 108 – AUXILIAR ADMINISTRATIVO – ZONA RURAL / FRANCINEIDE DOS SANTOS DE OLIVEIRA, VERLANE OLIVEIRA DOS SANTOS, LIUCELIA COSTA DA SILVA. Cargo: 202 – ASSISTENTE ADMINISTRATIVO – ZONA RURAL / EDER DA SILVA FERREIRA, EVANDRO SOUSA DA SILVA, CLAUDEMAR SILVA. Cargo: 103 – AUX. DE SERVIÇOS GERAIS – ZONA RURAL / EDMAKES SANTANA DE SOUSA, MARIA EDNA REIS MATOS, AMOS SOUSA OLIVEIRA, ADALTO FERREIRA DE SOUSA, MARA DE BRITO ANDRADE, LEUCIANE PEREIRA SILVA. Cargo: 401 – PROFESSOR I – ZONA URBANA / JOSSE KELLY SILVA DE CARVALHO, ROSELMA COSTA DE SOUSA, NOANNY GUEDES RABELO GALVAO, ROSINETE SILVA MACEDO, PAULA BATISTA CAMPOS, JOSE CARLOS VIANA DOS SANTOS, BENTA CELMA RAPOSO MACEDO, EDSON FERNANDES MARTINS, EDUARDO HELDEM VIEIRA DE SOUZA, MARIA ALCIONE CORDEIRO SOUSA, LUCENILDE PEREIRA SA, FLAVIA CRISTINA TEIXEIRA DE LIMA, ELDELI DA SILVA FERREIRA, ROBERVAL MARTINS DA SILVA, KATIUSSIA AZEVEDO RODRIGUES, THALITA FERREIRA LISBOA, JUBENES VARGEM COSTA, ELIETE SILVA GOMES, ANDRE LUIZ DE SOUSA HOLANDA,

FRANCIVANE LIMA SOUSA, ESTER DA SILVA SOUSA, ALBER DA SILVA FONSECA, ISAIAS DA CONCEICAO JACINTO, REGILENA LEITE RIBEIRO, ANTONIA KEILA ALVES DE ALMEIDA, ADRIANA MACIEL ARAUJO, MARIA FLORISMA DA SILVA, FABIANE GOMES DA SILVA, ROSIANE DOS SANTOS TEIXEIRA, FLAVIA SANTOS DE JESUS, FRANCISCO ARAUJO SILVA, OSVALDO JOSE SARMENTO ALVES, FRANCISCO DE ASSIS SANTOS OLIVEIRA, MARIA CLEIDE LIMA DE OLIVEIRA, DAMIANA JOSE DE SOUSA, EUZINEIA MAXIMIANO SOUZA, ADRIANA FERREIRA DA SILVA, ELSON ANTONIO DA COSTA LIRA, MILKA DIAS DE SOUSA AZEVEDO, NAURA BENDELAC DE MENEZES, JOCENILDA PIRES DE SOUSA, MARIA EDNA DOS SANTOS BARROS, VERILANE ALVES PEREIRA, JOSE REINALDO FIALHO, CIRLENIR BARROS DE ARAUJO, ANA CELIA DA SILVA SOARES, BRUNO DA SILVA DUTRA, ROSALIA SOUSA E SILVA, ANA MARIA PEREIRA, JOSE MAGALHAES DE OLIVEIRA, CLEANE LOUREIRO DE PAIVA, CARLOS CARDOSO CARVALHO FILHO, DEIDSON BENDELAQUE VILHENA, FRANCISCO SOUTA CAMPOS, NEUZILENY NERY FERREIRA. Cargo: 501 – PROFESSOR I – ZONA RURAL / DENILTON PEREIRA SILVA, ELIELTON MARTINS DA SILVA, JAKELINE RODRIGUES DE SOUZA, ELENICE ALMEIDA DA SILVA, MARCOS ROBERTO RAMALHO DE SOUZA, FRANCISCA DA CHAGAS VIEIRA, ACLEILTON JOSE DE SOUZA, COSME NOGUEIRA DE OLIVEIRA, MANOEL EUGENIO DA SILVA, JOSE LOURENCO DOS SANTOS, MARIA DA CRUZ PROCOPIO DOS SANTOS, LUIZ ELADIO DOS SANTOS COSTA, FRANQUILANDE PEREIRA SILVA, EDMAKES SANTANA SOUSA, MARTA CRISOSTOMO DE SOUZA, SUELY CARVALHO DO NASCIMENTO, MONICA REIS BRANDAO, MARIA CLAUDIA UCHOA GABRIEL, LUCIENE SILVA GOMES, FRANCISCA PEREIRA GAIA, MIRIAM SILVA DE CARVALHO, BARBARA MONTEIRO PRATES, MARCIA FREITAS DE OLIVEIRA, MOISES DA SILVA CUNHA. Cargo: 402 – PROFESSOR II – LÍNGUA PORTUGUESA – ZONA URBANA / FLAVIO MENDES BASTOS, MARIA CRISTINA MACEDO ALENCAR, FRANCINALDO CARDOSO DOS SANTOS, LUZINETE SILVA MACEDO, ELISANGELA CARVALHO DA SILVA CRUZ, MARISA DOS SANTOS COSTA, PRISCILA GARCIA BALIEIRO, LINDALVA DA SILVA LIMA, MARIA GLACILEYDA DE SOUZA E SILVA. Cargo: 502 – PROFESSOR II – LÍNGUA PORTUGUESA – ZONA RURAL / VANESSA ARAUJO AMADOR, VERINALDO DOS REIS CORREA, ENDY BARRETO REGO, EVALDO JESUS DA SILVA LOPES, CLAUDIO GUIMARAES DE PAULA, JOSE ANTONIO VELOZO DA SILVA, EUCIENE ARAUJO DE OLIVEIRA. Cargo: 403 – PROFESSOR II – MATEMÁTICA – ZONA URBANA / MICHELLEN ALESSANDRA CALDAS SOUZA, LEANDRO MARTINS DOS SANTOS, ROSIVAN SILVA DE CARVALHO, DILMA MELO DE ASSUNCAO, MARCOS PAULO MORAES PANTOJA, PAULO BATISTA FRANCA, EDINALDO DE JESUS COSTA, ROBSON ALHO DOS SANTOS, ANTONIO NERES DE SOUSA FILHO. Cargo: 503 – PROFESSOR II – MATEMÁTICA – ZONA RURAL / ILSON CARVALHO FALCAO, EVALDO JOSE NASCIMENTO MORAES, ROGERIO PORTO DA SILVA, ELIZANE MICHELINA LIMA DE OLIVEIRA, DENIZE SILVA SOUZA, EDERSON ANTONIO FERREIRA PEREIRA, ROBSON DA SILVA RODRIGUES. Cargo: 404 – PROFESSOR II – HISTÓRIA – ZONA URBANA / ALEX JORGE GAIA FERREIRA, JOSIVALDO LEITE COSTEIRA, CHIRLES DA SILVA MONTEIRO, MARCELINO DE JESUS RODRIGUES QUEIROZ, PLINIO SA DE ARAUJO. Cargo: 504 – PROFESSOR II – HISTÓRIA – ZONA RURAL / KLEIDE GARRETA DE ANDRADE, ELIETE MENDES DA SILVA, MARIA DAS MERCES CORREA DA SILVA. Cargo: 405 – PROFESSOR II – GEOGRAFIA – ZONA URBANA / MARCIO ANTONIO BRITO FEIJÓ, JOSE CARLOS DOS SANTOS FARIAS, ELIDA DO SOCORRO MONTE DA SILVA, FELISMAR SOUSA DO NASCIMENTO. Cargo: 505 – PROFESSOR II – GEOGRAFIA – ZONA RURAL / OSVALDO DA SILVA VASCONCELOS, ADRIANO HENRIQUE FERREIRA CARDOSO, JUCELIA DO NASCIMENTO MEDEIRO. Cargo: 406 – PROFESSOR II – CIÊNCIAS – ZONA URBANA / MARIA DOS REMEDIOS BATISTA DA SILVA, RAIMUNDA FARIAS DE SOUZA, LEILA DAYANNE OLIVEIRA LIMA, MARCELO SIMAO MACHADO. Cargo: 506 – PROFESSOR II – CIÊNCIAS – ZONA RURAL / LEONI TAVARES SILVA, CRISTINA BARBOSA DOS SANTOS. Cargo: 407 – PROFESSOR II – ARTES – ZONA URBANA / PAULO RICARDO SARAIVA FERREIRA, LENA VANIA DA SILVA ROCHA. Cargo: 408 – PROFESSOR II – EDUCAÇÃO FÍSICA – ZONA URBANA / VALDINEI MATIAS SANTANA, SAVIO FERREIRA DE ALBUQUERQUE, MAIRA DO CARMO RABELO DE ALMEIDA, WAGSON ALVES COELHO, ODIRLEY ANTONIO DA SILVA MEDEIROS. Cargo: 508 – PROFESSOR II – EDUCAÇÃO FÍSICA – ZONA RURAL / JOSE HAVILA ARAUJO DA SILVA, LEANDRO NASCIMENTO DUARTE. Cargo: 409 – PROFESSOR II – SOCIOLOGIA – ZONA URBANA / WELLINGTON DE LIMA SOUSA, MARINETE SILVA MACEDO, EDJANNE DIAS DO CARMO, KECIENI NUNES DA SILVA. Cargo: 509 – PROFESSOR II – SOCIOLOGIA – ZONA RURAL / JOSE MARIA ALVES ABBATE JUNIOR, MARIA ANGELA ALVES RIBEIRO, JOAO ANTONIO GONCALVES PINTO. Cargo: 410 – PROFESSOR II – FÍSICA – ZONA URBANA / ADRIANO DO REGO PIRES, REGINALDO DO AMARAL FREITAS. Cargo: 510 – PROFESSOR II – FÍSICA – ZONA RURAL / SAMYH DA SILVA ALVES, DALVINA DE OLIVEIRA TORRES. Cargo: 411 – PROFESSOR II – QUÍMICA – ZONA URBANA / EDILEUDA MERGULHAO PANTOJA, FLAVIO DA SILVA DOS SANTOS. Cargo: 412 – PROFESSOR II – ENSINO RELIGIOSO – ZONA URBANA / CARLOS HENRIQUE PARENTE BRITO, ANDERSON FERREIRA COSTA, MARIA UMBELINA

TEIXEIRA DE SOUSA, BRUNO FERREIRA DA COSTA, FRANCISCO VIEIRA DE SOUSA.

Cargo: 413 – PROFESSOR II – ESTUDOS AMAZÔNICOS – ZONA URBANA / AMANDA DANIELE BARRIDO MATOS, EDIVALDO BENEDITO SARMENTO ALVES, AURICELIA LIMA DA COSTA. Cargo: 513 – PROFESSOR II – ESTUDOS AMAZÔNICOS – ZONA RURAL / JOSE MACIEL COSTA DA SILVA. Cargo: 414 – PROFESSOR II – INGLÊS – ZONA URBANA / JHOSEFFER RANIERE DE OLIVEIRA VIEIRA, JACILENE DE SOUZA, ANA RODRIGUES GOTARDE, EDJANE GOMES DA SILVA, VALDENE CARVALHO PEIXOTO. Cargo: 514 – PROFESSOR II – INGLÊS – ZONA RURAL / IVANILSON VIEIRA DOS SANTOS.

Goianésia do Pará, 15 de Janeiro de 2010.

**Itamar Cardoso**  
 Prefeito.

**PREFEITURA MUNICIPAL DE SENADOR JOSÉ PORFÍRIO**  
**NÚMERO DE PUBLICAÇÃO: 62090**  
**CONCURSO PÚBLICO AVISO**

**A Prefeitura Municipal de Senador José Porfírio** comunica que está fixado no quadro de aviso da Prefeitura Municipal, assim como publicado no site da FADESP ([www.fadesp.org.br](http://www.fadesp.org.br)), Instituição Executora do certame, a relação nominal, por cargo, com o resultado da prova objetiva do Concurso Público desta Prefeitura regido pelo Edital de Abertura do Concurso nº 01/2009/PMSJP. Os candidatos têm prazo de dois dias úteis após esta publicação, para recorrer deste resultado na forma do subitem 14.6 do **Edital de Abertura**.

**A Prefeitura Municipal de Senador José Porfírio** informa que a relação nominal dos candidatos aos cargos de professores (nível médio e superior) aprovados na prova objetiva e convocados a prova de títulos, também, está fixado no quadro de aviso da Prefeitura Municipal, assim como publicado no site da FADESP ([www.fadesp.org.br](http://www.fadesp.org.br)). Estes candidatos deverão, no período de 26 a 29/01/2010, conforme subitem 10.1 do Edital de Abertura do Concurso, imprimir, preencher e assinar o formulário disponível no site da FADESP e enviá-lo, por carta registrada, juntamente com os documentos comprobatórios na forma do subitem 10.8 do Edital de Abertura do Concurso, Edital nº 01/2009/PMSJP, à Comissão Executora do Concurso – FADESP (Documentos Prova de Títulos Concurso da PMSJP), Rua August Corrêa, s/n, Campus Universitário da UFPA, Bairro do Guamá, Belém-Pará, CEP 66075-110.

Senador José Porfírio –PA, 15 de janeiro de 2010.

**Cleto José Alves da Silva**  
 Prefeito Municipal de Senador José Porfírio

**PREFEITURA MUNICIPAL DE ANAJÁS**  
**NÚMERO DE PUBLICAÇÃO: 62093**  
**EXTRATO DE EDITAL**

**A PREFEITURA MUNICIPAL DE ANAJÁS – PODER EXECUTIVO**, comunica a todos os interessados que estará realizando processo licitatório, na modalidade **Pregão Presencial, de nº 001/10**, objetivando a aquisição de medicamentos, mat. hospitalar, laboratorial e odontológico, destinados a Rede de Saúde do município. A data de recebimento e abertura de propostas será no dia 29/01/10 às 9:30 hs na sala da CPL. Os interessados em obter o edital deveram o se dirigir à P.M.A, na Av. Pedro José da Silva nº 01 – Centro.

Anajás – PA, 18 de janeiro de 2010  
**Wellington Felicidade**  
 Pregoeiro

**FROTA OCEÂNICA E AMAZÔNICA S/A**  
**NÚMERO DE PUBLICAÇÃO: 61457**

**Frota Oceânica e Amazônica S/A**, CNPJ nº 3.478.009/0001-61, NIRE nº 15300016916, Edital de Convocação. Ficam os Srs. Acionistas da empresa Frota Oceânica e Amazônica S/A, convidados a comparecerem na sede social, sito a Av. Presidente Vargas, nº 112, Centro, Belém, Estado do Pará, no dia 03 de fevereiro de 2.010, às 10h00mim, para, em Assembléia Geral Extraordinária, deliberarem sobre a seguinte Ordem do Dia: **a)** reeleição dos Membros do Conselho de Administração; **b)** reeleição dos Membros da Diretoria e **c)** Assuntos de ordem geral.

Belém, 19 de janeiro de 2.010  
**José Carlos Fragoso Pires**  
 Presidente do Conselho de Administração.

**ADRIANO D ' AGNOLUZZO**  
**NÚMERO DE PUBLICAÇÃO: 61913**

**ADRIANO D ' AGNOLUZZO** / CPF . 573.215.749-20 Torna publico q/ recebeu na SEMA, a **AUTEF**. 988/2009, Valido 06/01/2011 / Faz. Juquiral I - TOMÉ ACU/PA - Prot.2009/7884. **EXPAMA EXPORTADORA PARAGOMINAS DE MADEIRAS** CNPJ. 83.277.400/0001-76, Torna publico q/ recebeu na SEMA LO. 4195/09, Val. 29/12/2011/Paragominas/PA/Prot.08/541698. **TROPIÇAO INDUSTRIA E COMERCIO DE BEBIDAS LTDA** CNPJ.83.319.442/0001-22, Torna publico q/ requereu na SEMA, a Aut.p/uso de Recursos Hídricos/BELTERRA/PA/Prot.2009/30556.



**A. J. MERNITZKI - ME**  
**NÚMERO DE PUBLICAÇÃO: 61871**

**A. J. MERNITZKI - ME**, CNPJ: 01.338.147/0001-59, Rod. Cuiabá Santarém, Km 932, s/nº, Bairro Castelo de Sonhos, Altamira/PA, torna público que requereu junto a SEMA/PA, Renovação de L.O. , nº 2534/2008, PROTOCOLO nº 2009/35476

**ESTACON ENGENHARIA S/A**  
**NÚMERO DE PUBLICAÇÃO: 61873**

**ESTACON ENGENHARIAS/A-CNPJ:**04.946.406/0001-12,torna público que recebeu da SEMA a Outorga de direito de uso do recursos hídricos para captação de água subterrânea de 3(três) poços tubulares. localizados na Rodovia Augusto Montenegro nº4.400,Município de Belém/Pa,Sob processo nº2009/6887 e Outorga nº112/2009

**BRASCOMP COMPENSADOS DO BRASIL S/A**  
**NÚMERO DE PUBLICAÇÃO: 62009**  
**CNPJ(MF) 04.737.144/0001-86**  
**EDITAL DE CONVOCAÇÃO**  
**26ª ASSEMBLÉIA GERAL EXTRAORDINÁRIA.**

Ficam convocados os senhores acionistas da sociedade **BRASCOMP COMPENSADOS DO BRASIL S/A.**, para Assembleia Geral Extraordinária, a ser realizada no dia 29 de janeiro de 2010, às 10 horas, na sede social no Município de Ananindeua - PA.. Lote 2 Setor I Quadra 3 - Distrito Industrial, com a seguinte Ordem do Dia: Assembleia Geral Extraordinária: **I)** Alteração do Estatuto Social, **II)** Demais assuntos de interesse da sociedade.

Ananindeua (PA.), 19 de janeiro de 2010.

**Ari Zugman.**

Diretor - Presidente

**GONÇALVES & DIAS LTDA - POSTO SERRA DOURADA**  
**NÚMERO DE PUBLICAÇÃO: 61837**

**GONÇALVES & DIAS LTDA - POSTO SERRA DOURADA**, inscrito no CNPJ nº 07.868.912/0008-03, localizado na Trav. Pedro Gomes, s/n, bairro Centro, Altamira/PA, torna público que recebeu da SEMAT - Secretaria da Gestão do Meio Ambiente e Turismo a Licença Prévia nº 067, para atividade de depósito e comércio varejista de combustível derivado do petróleo (combustíveis veicular).

**GONÇALVES & DIAS LTDA - POSTO ARAGUAIA**  
**NÚMERO DE PUBLICAÇÃO: 61838**

**GONÇALVES & DIAS LTDA - POSTO ARAGUAIA**, inscrito no CNPJ nº 07.868.912/0002-00, localizado na Av. Alacid Nunes, nº 1287, bairro Boa Esperança, Altamira/PA, torna público que recebeu da SEMAT - Secretaria da Gestão do Meio Ambiente e Turismo a Licença Prévia nº 066, para atividade de depósito e comércio varejista de combustível derivado do petróleo (combustíveis veicular).

**JOÃO FIGUEIRA BATISTA**  
**NÚMERO DE PUBLICAÇÃO: 61891**

**JOÃO FIGUEIRA BATISTA**, CPF 014.115.272-91, torna público que recebeu da SEMA, a LAR nº 863/2009 com validade até 21/12/2014 e AUTEF nº 824/2009 com validade até 22/12/2010, para atividade de exploração de madeira em tora na forma de PMFS, localizada a margem esquerda do igarapé Jacu, Município de Óbitos-Pa..

**AGENOR FIGUEIRA BATISTA**, CPF 039.952.162-34, torna público que recebeu da SEMA, a LAR nº 859/2009 com validade até 20/12/2014 e AUTEF nº 794/2009 com validade até 21/12/2010, para atividade de exploração de madeira em tora na forma de PMFS, localizada a margem esquerda do igarapé Jacu, Município de Óbitos-Pa..

**TECNOPLAC**  
**NÚMERO DE PUBLICAÇÃO: 61894**

**Tecnoplac**, CNPJ 02.597.519/0001-24, Fazenda Alvorada, localizada na Br-222, sentido Rondon-Dom Eliseu, Dom Eliseu/PA, torna público que solicitou da SEMA, a LAR, para Reflorestamento sob o Protocolo nº 2010/000571.

**SANPAR ENGENHARIA LTDA**  
**NÚMERO DE PUBLICAÇÃO: 61816**

**A Empresa SANPAR ENGENHARIA LTDA**, torna público que recebeu da SECRETARIA DE ESTADO DE MEIO AMBIENTE - SEMA/PA, a outorga com finalidade de direito de uso de recursos hídricos captados subterraneamente, com validade até 17/08/2012, para construção do empreendimento denominado RESIDENCIAL APOENA, composto de dois edifícios de 16 pavimentos com quatro apartamentos por andar, localizado na Rodovia BR 316 KM 02 - Rua Olinto Meira, 120 A - Guanabara - Ananindeua-Pará.

**ESTACON ENGENHARIA S. A.**  
**NÚMERO DE PUBLICAÇÃO: 62047**  
**CNPJ/MF 04.946.406/0001-12-NIRC - 15.3000100-63**  
**ATA DE REUNIÃO DO CONSELHO DE ADMINISTRAÇÃO**

**1 - DATA, HORA E LOCAL:** 18 de dezembro de 2009, às 10h, na sede social da empresa situada na Rodovia Augusto Montenegro, 4400, Parque Verde, Belém-Pará. **2 - QUORUM:** presentes todos os membros do Conselho de Administração, sob a presidência do Conselheiro Lutfala de Castro Bitar. **3 - FINALIDADE:** de acordo com o que dispõe o art. 17, inciso II do Estatuto Social, eleger os membros da Diretoria para o triênio 2010/2013. **4 - DELIBERAÇÃO:** os Conselheiros deliberaram, à unanimidade, eleger os seguintes membros para a Diretoria da Sociedade: **Diretor-Presidente: LUTFALA DE CASTRO BITAR**, brasileiro, casado, engenheiro civil, Identidade de nº 1392889-SSP/PA, CPF nº 000.243.172-68, residente e domiciliado na Av. Visconde de Souza Franco, nº 866, Apto. 2001, Reduto, CEP 66053-000, Belém-PA; **Diretor Vice-Presidente: EDUARDO CATEB BITAR**, brasileiro, casado, engenheiro civil, Identidade nº 6597-D-CREA/PA, CPF nº 187.962.222-04, residente e domiciliado na Av. Visconde de Souza Franco, nº 866, Apto 2001, Reduto, CEP 66053-000, Belém-PA; **Diretor Vice-Presidente: GILBERTO RISCINHO BASTOS**, brasileiro, casado, engenheiro civil, Identidade nº 1.870.577-SSP/PA, CPF nº 000.140.792-91, residente e domiciliado na Trav. Benjamin Constant, nº 877, Apto. 1602, Reduto, CEP 66054-040, Belém-PA; **Diretor: GILBERTO DE CASTRO BITAR**, brasileiro, casado, industrial, identidade nº 1.393.422-SSP/PA, CPF nº 003.631.972-49, residente e domiciliado na Rua dos Pariquis, nº 1880, Apto. 601, Batista Campos, CEP 66033-590, Belém-PA; **Diretor: RONALDO CATEB BITAR**, brasileiro, casado, engenheiro civil, Identidade nº 1.564.785-SSP/PA, CPF nº 327.791.192-68, residente e domiciliado na Rua João Balbi, nº 200, Apto. 1601, Nazaré, CEP 66055-280, Belém-PA. Os Diretores, ora eleitos, serão investidos nos respectivos cargos, no dia 04 de janeiro de 2010, cumprindo mandato de 03 (três) anos, a contar daquela data. **5. ENCERRAMENTO:** nada mais havendo a tratar, foi encerrada a reunião, sendo lavrada a presente ata, que lida e aprovada, é assinada pelos Conselheiros presentes. **6. ASSINATURAS:** Lutfala de Castro Bitar, Maria da Graça Cateb Bitar e Fernando de Almeida Teixeira. Declara-se, para todos os fins de direito, que a presente é cópia fiel da lavrada em livro próprio da Sociedade. Belém, 18 de dezembro de 2009, Lutfala de Castro Bitar, Presidente, Arquivada na JUCEPA sob o nº.20000225414, Secretário Geral Getúlio Villas Moreira, em 08/01/2010.

**BEMVIVER EMPREENDIMENTOS LTDA**  
**NÚMERO DE PUBLICAÇÃO: 61799**

**BEMVIVER EMPREENDIMENTOS LTDA** torna público que requereu à SEAMA / Ananindeua / PA, a Licença de Operação para exercer a atividade: Extração de Saibro e Areia, sito: Estrada do Aurá km 5,5 - Ananindeua - PA.

**BEMVIVER EMPREENDIMENTOS LTDA**  
**NÚMERO DE PUBLICAÇÃO: 61800**

**BEMVIVER EMPREENDIMENTOS LTDA** torna público que recebeu da SEMMA / Marituba / PA, Licença de Operação para exercer a atividade: Extração de Saibro e Areia, válida até 16 / 01 / 2011, sito: Rod. Alça Viária - km 3,5 - São João - Marituba - PA.

**JOÃO CARLOS KYTH**  
**NÚMERO DE PUBLICAÇÃO: 61896**

**João Carlos Kyth**, CPF 001.984.129-91, Fazenda N.Senhora Aparecida e Stº Antônio, localizada na Br-222, Rondon do Pará/PA, torna público que solicitou da SEMA, a L.A.R, para Reflorestamento sob o Protocolo nº 2010/000682.

**ROBERTO CARLOS DOS SANTOS**  
**NÚMERO DE PUBLICAÇÃO: 61899**

**Roberto Carlos dos Santos**, CPF 593.871.229-72, Fazenda 3 R, localizada na Br-010 Km80, sentido Ligação-Ulianópolis, Ulianópolis/PA, torna público que solicitou da SEMA, a L.A.R, para Reflorestamento sob o Protocolo nº 2010/000667.

**MADEIRA LETÍCIA LTDA-EPP**  
**NÚMERO DE PUBLICAÇÃO: 61954**

**MADEIRA LETÍCIA LTDA-EPP**, CNPJ/MF 05.655.104/0001-58, loc. na Rodovia BR 230 Transamazônica, Km 142, zona rural, Anapu-PA, tornar público que requereu junto a SEMA sua LO, proc. 2009/34985, para atividade de serraria.

**TRIUNFO INDÚSTRIA E COMÉRCIO DE MADEIRAS LTDA**  
**NÚMERO DE PUBLICAÇÃO: 62109**

**TRIUNFO INDUSTRIA E COMERCIO DE MADEIRAS LTDA.** CNPJ Nº 14.663.322/0001-25 LOCALIZADA À ROD. BR 010 KM 1518 - VILA LIGAÇÃO - DOM ELISEU/PA. TORNA PÚBLICO QUE RECEBEU DA SEMA SUA L.O. DE Nº 4144/2009 COM VALIDADE ATÉ 14/12/2010 PARA A ATIVIDADE DE DESDOBRAMENTO DE MAD. EM TORA PARA PRODUÇÃO DE MAD. SERRADA.

**OMNIA MINÉRIOS S/A**  
**NÚMERO DE PUBLICAÇÃO: 61920**

**Omnia Minérios S/A**, CNPJ/MF: 34.154.526/0001-48 torna público que recebeu da SEMA - Secretaria de Estado de Meio Ambiente, Licença de Operação nº 3641/2009 com validade até 30/09/2013 para Estação de Tratamento de Água Potável localizada na área do porto do empreendimento "Mina de Juruti", localizado no município de Juruti, estado do Pará.

**Omnia Minérios S/A**, CNPJ/MF: 34.154.526/0001-48 torna público que recebeu da SEMA - Secretaria de Estado de Meio Ambiente, Licença de Operação nº 3640/2009 com validade até 30/09/2013 para Estação de Tratamento de Esgoto Sanitário localizada na área do porto do empreendimento "Mina de Juruti", localizado no município de Juruti, estado do Pará.

**Omnia Minérios S/A**, CNPJ/MF: 34.154.526/0001-48 torna público que recebeu da SEMA - Secretaria de Estado de Meio Ambiente, Licença de Operação nº 3647/2009 com validade até 30/09/2013 para Estação de Tratamento de Água Potável localizada na área do alojamento km 2,0 do empreendimento "Mina de Juruti", localizado no município de Juruti, estado do Pará.

**Omnia Minérios S/A**, CNPJ/MF: 34.154.526/0001-48 torna público que recebeu da SEMA - Secretaria de Estado de Meio Ambiente, Licença de Operação nº 3646/2009 com validade até 30/09/2013 para Estação de Tratamento de Esgoto Sanitário localizada na área do alojamento km 2,0 do empreendimento "Mina de Juruti", localizado no município de Juruti, estado do Pará.

**FEDERAÇÃO DOS TRABALHADORES NO COMÉRCIO DOS ESTADOS DO PARÁ E AMAPÁ - FETRACOM**  
**NÚMERO DE PUBLICAÇÃO: 62070**

**FEDERAÇÃO DOS TRABALHADORES NO COMÉRCIO DOS ESTADOS DO PARÁ E AMAPÁ - FETRACOM - EDITAL DE DIVULGAÇÃO DE RELAÇÃO NOMINAL DE REGISTRO DE CHAPA** - Em cumprimento ao art. 52 dos Estatutos Sociais, art.7º Parágrafo 1º e Art. 29 do Regimento Eleitoral aprovado à unanimidade pela Reunião Geral Extraordinária do Conselho de representantes desta Federação, no dia 30.10.2009, dando continuidade ao Processo Eleitoral convocado por público Edital no dia 08.01.2010 do Diário Oficial do Estado do Pará e edição de nº 31581 e no Jornal Diário do Amapá do Estado do Amapá. Eleições esta previstas para ocorrerem em primeira convocação no dia 05.03.2010, em segundo escrutínio dia 09/03/2010 e terceiro e último escrutínio dia 12/03/2010, torno público que foi registrada uma única Chapa inscrita no dia 15/01/2010, recebendo a ordem numérica 01 (um) com a seguinte composição: **DIRETORIA EFETIVA: JOSÉ FRANCISCO DE JESUS PANTOJA PEREIRA, MANOEL MARIA BARREIROS DUARTE, JOSÉ RIBAMAR MAGALHÃES DOS SANTOS, IVAN DUARTE PEREIRA, MAGNO NATIVIDADE POMBO, JORGE LUIZ RODRIGUES SOARES, ANTONIO CAETANO DE SOUZA FILHO, ELEONORA DO SOCORRO LOPES DOS SANTOS, JOÃO CORREIA GOMES, LUCINDA SANTOS RIBEIRO, DIRETORIA SUPLENTE: AMIRALDO DA SILVA, ODINALDO DA SILVA MORAES, ROSINALDO BARBOSA MARQUES, JOSÉ FRUTUOSO DE CASTRO, ADENILTON ALVES DE FREITAS, IZAN RAPOSO FERREIRA, DANIL SILVA TAVARES, EZEQUIAS FERREIRA DA SILVA, RAIMUNDO NAZARENO MACEDO CARDOSO; CONSELHO FISCAL EFETIVO: WLADIMILSON ASSUNÇÃO GAMA, JOÃO BATISTA CORREA LOBATO, GABRIEL CAMARÃO MARQUES; CONSELHO FISCAL SUPLENTE: JONILSON WANDERLEY DE SOUZA CARNEIRO, VIRGILIO NUNES SILVESTRE, JOSÉ DE OLIVEIRA PANTOJA JUNIOR; CONSELHO DE REPRESENTANTES JUNTO A CNTC EFETIVO: ANTONIO CAETANO DE SOUZA FILHO E ADELMO AZEVEDO DE LIMA; CONSELHO DE REPRESENTANTES JUNTO A CNTC SUPLENTE: IVAN DA FONSECA DIAS E MARILENE PEREIRA DAMASCENO; COMISSÃO DE ÉTICA E DISCIPLINA EFETIVO: MARIA DIONEIA RIBEIRO DOS REIS, SIDENEZ MONTEIRO MOURA SILVA, MANOEL DO CARMO CUNHA; COMISSÃO DE ÉTICA E DISCIPLINA SUPLENTE: IVAN DE JESUS PEREIRA, ALCENOR PANTOJA CORREA, JOÃO PEREIRA JUNIOR**, ficando aberto o prazo de 05 (cinco) dias, a contar desta publicação, para impugnação de candidaturas, na forma dos arts. 7º a 10º do Regimento Eleitoral, devendo as impugnações serem apresentadas na Secretaria da Federação no horário comercial, de segunda a sexta-feira.

Belém/PA, 18 de Janeiro de 2010.

**Manoel Benedito de Oliveira**  
Presidente da Comissão Eleitoral.

**JOÃO LIMA DE PAULA**  
**NÚMERO DE PUBLICAÇÃO: 61898**

CPF 472.845.019-87, Fazenda Novo Mundo, localizada na Br-222, sentido Rondon do Pará-Dom Eliseu, Rondon do Pará/PA, torna público que recebeu da SEMA, a L.A.R, para Reflorestamento sob o Protocolo nº 2009/029566.