



Diário Oficial

SEMA institui normas para inscrição de imóveis no cadastro ambiental rural

Instrução Normativa 037/2010, emitida pela Secretaria de Estado de Meio Ambiente, estabelece os critérios e procedimentos para a inscrição dos imóveis rurais com área não superior

a 300 ha, no Cadastro Ambiental Rural (CAR-PA). De acordo com a Instrução, a SEMA realizará parceria com a EMATER, outros órgãos públicos ou instituições para inscrições de imóveis ru-

rais. A SEMA também edita a Instrução Normativa 039/2010, que disciplina a regulamentação do Cadastro Ambiental Rural nos imóveis rurais do Estado. **(Cad. 2 - Pág. 5)**

Procuradorias regionais

Resolução 122/2010, editada pelo Conselho Superior da Procuradoria Geral do Estado, dispõe sobre a estruturação e competência das procuradorias regionais implantadas no interior do Estado. Assim, são instituídas as procuradorias regionais com sedes em Belém (1ª Regional), Castanhal e Marabá (2ª Regional) e Santarém (3ª Regional), cada qual com competência para atuação no território dos municípios estabelecidos para cada regional. **(Cad. 1 - Pág. 10)**

Curso de pós-graduação

A Universidade do Estado do Pará (UEPA) firma contrato com a Fundação São Paulo, mantenedora da Pontifícia Universidade Católica (PUC-SP). O contrato tem como objeto a implantação de Programa de Doutorado Interinstitucional, por meio de realização de curso de Pós-Graduação - Doutorado em Educação Matemática. **(Cad. 2 - Pág. 16)**

ITERPA viabiliza realização de serviços fundiários em municípios

O Instituto de Terras do Pará divulga o resultado da licitação, modalidade Pregão Eletrônico sob nº 003/2009, cujo objeto é a contratação de empresa especializada para prestação de serviço de georreferenciamento nos municípios de Almeirim, Juruti e Tailândia, para atender ao Programa Pará Rural, por meio do Instituto. O

ITERPA também torna público o resultado da licitação, modalidade Pregão Eletrônico sob nº 005/2009, para seleção e contratação de empresa de prestação de serviços, fase precursora, nos municípios de abaetetuba, Breu Branco, Cametá, Igarapé-Miri, Moju, Oeiras do Pará, Paragominas e Santa Izabel do Pará. **(Cad. 2 - Pág. 3)**

Fornecimento de sangue

A Fundação Centro de Hemoterapia e Hematologia do Pará (HEMOPA) assina contrato com a HAPVIDA - Assistência Médica Ltda. O objeto do contrato é o fornecimento de hemocomponentes e/ou hemoderivados aos associados daquela empresa de assistência médica. **(Cad. 2 - Pág. 10)**

Alterações de concurso público

A Prefeitura Municipal de São Miguel do Guamá emite termo aditivo com alterações introduzidas ao edital do Concurso Público 001/2010. O teor completo do termo está disponível no site www.uepa.br/concursosaomiguel/2010. **(Cad. 3 - Pág. 7)**

A História no Diário Oficial

MAGALHÃES BARATA (CX)

O governador Joaquim de Magalhães Cardoso Barata assinou a Portaria nº. 222, de 02 de agosto de 1957 designando uma comissão composta dos senhores doutores Péricles Guedes de Oliveira, Procurador Fiscal do Estado; Agnano de Moura Monteiro Lopes, Juiz de Direito da 6ª Vara da Comarca da Capital; Aldebaro Cavaleiro de Macedo Klautau, presidente da Ordem dos Advogados do Brasil – Seção do Pará; e Salvador Rangel de Borborema, vice-presidente da mesma Ordem para, sob a presidência do primeiro, elaborar o projeto do novo Regimento de Custas do Estado, em virtude do mesmo não mais atender às necessidades forenses.

Em 05 de agosto de 1957, o governador Magalhães Barata sancionou a Lei nº. 1.473, que reconhecia de utilidade pública a Sociedade Paraense de Estomatologia, com sede na capital. E, entre outras, a Lei nº. 1.476, abrindo um crédito especial de Cr\$ 40.000,00 (quarenta mil cruzeiros) em favor da Associação dos Ex-Combatentes do Brasil - Seção do Pará.



119 Anos

IMPrensa OFICIAL
DO ESTADO DO PARÁ

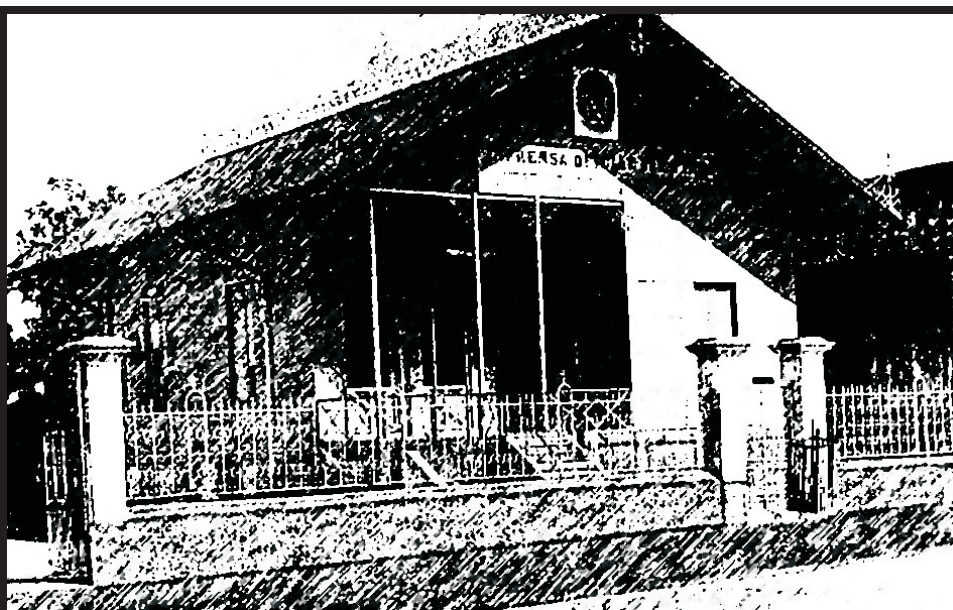

Informação que faz história

ASSINATURAS

(91) 4009-7818 / 4009-7810

Semestral: (capital).....R\$ 200,00

Outras cidades:.....R\$ 350,00

Anual:.....(capital).....R\$ 400,00

Outras cidades:.....R\$ 650,00

PUBLICAÇÕES

(91) 4009-7819 / 4009-7810

cm x coluna de 8cm:R\$ 65,00

O padrão de publicação deve ser a fonte **VERDANA**, com tamanho do corpo 7.

ORÇAMENTO GRÁFICO

(91) 4009-7817 / 4009-7810

EXEMPLAR

Avulso:.....R\$ 2,00

Atrasado:.....R\$ 3,00

OBSERVAÇÕES

As assinaturas do DIÁRIO OFICIAL, não dão direito ao recebimento de CADERNOS ESPECIAIS, elaborados exclusivamente para distribuição aos órgãos interessados.

RECLAMAÇÃO

Na capital, deverá ser feita 24 horas após a circulação do Diário, e 8 dias nos demais Municípios e outros Estados.

SAC

4009-7818

4009-7810

sac@ioepa.com.br

A HISTÓRIA NO DIÁRIO OFICIAL

por Ribamar Castro

Travessa do Chaco, 2271 • CEP: 66.093-410. Bairro do Marco
(91) 4009-7800, FAX:(91) 4009-7802. Belém • Pará • Brasil



ANA JÚLIA CAREPA
GOVERNADORA DO ESTADO

ODAIR SANTOS CORRÊA
Vice-Governador do Estado

DOMINGOS JUVENIL NUNES DE SOUZA
Presidente da Assembléia Legislativa do Estado

RÔMULO JOSÉ FERREIRA NUNES
Presidente do Tribunal de Justiça do Estado

GERALDO DE MENDONÇA ROCHA
Procurador Geral de Justiça



**DIRETORIA, ADMINISTRAÇÃO,
REDAÇÃO E PARQUE GRÁFICO**

Trav. do Chaco, nº 2271 - Marco - CEP: 66.093-410
Belém - Pará. PABX: 4009-7800 - FAX: 4009-7819

JOSÉ FRANCISCO DE JESUS PANTOJA PEREIRA
Presidente

LAURIVALDO DA CONCEIÇÃO DOS REIS
Diretor Administrativo e Financeiro

JOÃO AUGUSTO RIOS BRITO
Diretor de Documentação e Tecnologia

LUIZ CARLOS SILVA MARTINS
Diretor Industrial

DO

online

www.ioepa.com.br

NESTA EDIÇÃO | QUINTA-FEIRA, 04 DE FEVEREIRO DE 2010

Executivo

GABINETE DA GOVERNADORA	CAD. 1 - PÁG. 5
CASA CIVIL DA GOVERNADORIA	CAD. 1 - PÁG. 5
CASA MILITAR DA GOVERNADORIA	CAD. 1 - PÁG. 10
PROCURADORIA GERAL DO ESTADO	CAD. 1 - PÁG. 10
AÇÃO SOCIAL INTEGRADA DO PALÁCIO DO GOVERNO	CAD. 1 - PÁG. 10
DEFENSORIA PÚBLICA DO ESTADO	CAD. 1 - PÁG. 11
AGÊNCIA ESTADUAL DE REGULAÇÃO E CONTROLE DE SERVIÇOS PÚBLICOS	CAD. 1 - PÁG. 12

SECRETARIA DE ESTADO DE GOVERNO CAD. 1 - PÁG. 12

SECRETARIA DE ESTADO DE COMUNICAÇÃO CAD. 1 - PÁG. 12
FUNDAÇÃO PARAENSE DE RADIODIFUSÃO CAD. 2 - PÁG. 1

SECRETARIA DE ESTADO DE ADMINISTRAÇÃO

INSTITUTO DE ASSISTÊNCIA AOS SERVIDORES DO ESTADO	CAD. 2 - PÁG. 1
INSTITUTO DE GESTÃO PREVIDENCIÁRIA DO ESTADO DO PARÁ	CAD. 2 - PÁG. 1

SECRETARIA DE ESTADO DE

DESENVOLVIMENTO URBANO E REGIONAL CAD. 2 - PÁG. 1
COMPANHIA DE SANEAMENTO DO PARÁ..... CAD. 2 - PÁG. 2
COMPANHIA DE HABITAÇÃO DO
ESTADO DO PARÁ CAD. 2 - PÁG. 2

SECRETARIA DE ESTADO DE AGRICULTURA CAD. 2 - PÁG. 2

INSTITUTO DE TERRAS DO PARÁ	CAD. 2 - PÁG. 3
AGÊNCIA DE DEFESA AGROPECUÁRIA DO ESTADO DO PARÁ	CAD. 2 - PÁG. 3

SECRETARIA DE ESTADO

DE ESPORTE E LAZER..... CAD. 2 - PÁG. 3
**SECRETARIA DE ESTADO DE DESENVOLVIMENTO,
CIÊNCIA E TECNOLOGIA** CAD. 2 - PÁG. 3
JUNTA COMERCIAL DO ESTADO DO PARÁ..... CAD. 2 - PÁG. 4
COMPANHIA PARAENSE DE TURISMO..... CAD. 2 - PÁG. 4

SECRETARIA DE ESTADO DA FAZENDA..... CAD. 2 - PÁG. 4
LOTERIA DO ESTADO DO PARÁ CAD. 2 - PÁG. 5

SECRETARIA DE ESTADO

DE MEIO AMBIENTE..... CAD. 2 - PÁG. 5
INSTITUTO DE DESENVOLVIMENTO FLORESTAL CAD. 2 - PÁG. 7

SECRETARIA DE ESTADO DE

SEGURANÇA PÚBLICA..... CAD. 2 - PÁG. 7
POLÍCIA MILITAR
 CAD. 2 - PÁG. 7 || SUPERINTENDÊNCIA DO SISTEMA PENITENCIÁRIO DO ESTADO DO PARÁ..... | CAD. 2 - PÁG. 7 |
| DÉPARTAMENTO DE TRÂNSITO DO ESTADO DO PARÁ | CAD. 2 - PÁG. 7 |

SECRETARIA DE ESTADO DE

SAÚDE PÚBLICA CAD. 2 - PÁG. 8
HOSPITAL OPHIR LOYOLA..... CAD. 2 - PÁG. 9
FUNDAÇÃO SANTA CASA DE
MISERICÓRDIA DO PARÁ
 CAD. 2 - PÁG. 10 || CENTRO DE HEMOTERAPIA E HEMATOLOGIA DO PARÁ | CAD. 2 - PÁG. 10 |
| HOSPITAL DE CLÍNICAS GASPAR VIANNA | CAD. 2 - PÁG. 10 |

SECRETARIA DE ESTADO DE CULTURA CAD. 2 - PÁG. 10

FUNDAÇÃO CULTURAL DO PARÁ TANCREDO NEVES	CAD. 2 - PÁG. 10
FUNDAÇÃO CURRO VELHO	CAD. 2 - PÁG. 10

SECRETARIA DE ESTADO DE EDUCAÇÃO CAD. 2 - PÁG. 10

UNIVERSIDADE DO ESTADO DO PARÁ.....	CAD. 2 - PÁG. 16
-------------------------------------	------------------

SECRETARIA DE ESTADO DE ASSISTÊNCIA E

DESENVOLVIMENTO SOCIAL..... CAD. 3 - PÁG. 1
FUNDAÇÃO DA CRIANÇA E DO ADOLESCENTE
DO PARÁ..... CAD. 3 - PÁG. 1

SECRETARIA DE ESTADO DE

JUSTIÇA E DIREITOS HUMANOS CAD. 3 - PÁG. 1
INSTITUTO DE METROLOGIA
DO ESTADO DO PARÁ CAD. 3 - PÁG. 2

SECRETARIA DE ESTADO DE

PROJETOS ESTRATÉGICOS
NÚCLEO DE GERENCIAMENTO DO PARÁ RURAL CAD. 3 - PÁG. 2

SECRETARIA DE ESTADO DE PESCA

E AQUICULTURA..... CAD. 3 - PÁG. 2

SECRETARIA DE ESTADO DE

TRABALHO, EMPREGO E RENDA CAD. 3 - PÁG. 2

MINISTÉRIO PÚBLICO DO ESTADO DO PARÁ CAD. 3 - PÁG. 2

MINISTÉRIO PÚBLICO JUNTO AO TCM CAD. 3 - PÁG. 3

ÓRGÃOS

CENTRO DE PERÍCIAS CIENTÍFICAS RENATO CHAVES	CAD. 3 - PÁG. 3
INSTITUTO DE ARTES DO PARÁ	CAD. 3 - PÁG. 4
SECRETARIA DE ESTADO DE PLANEJAMENTO, ORÇAMENTO E FINANÇAS	CAD. 3 - PÁG. 4
SECRETARIA DE ESTADO DE OBRAS PÚBLICAS	CAD. 3 - PÁG. 4
SECRETARIA DE ESTADO DE TRANSPORTES	CAD. 3 - PÁG. 5

TRIBUNAL DE CONTAS DO ESTADO DO PARÁ CAD. 3 - PÁG. 5

TRIBUNAL DE JUSTIÇA DO ESTADO DO PARÁ ... CAD. 3 - PÁG. 6

TRIBUNAL DE CONTAS DOS MUNICÍPIOS

DO ESTADO DO PARÁ..... CAD. 3 - PÁG. 6

TRIBUNAL REGIONAL ELEITORAL CAD. 3 - PÁG. 6

PARTICULARES..... CAD. 3 - PÁG. 6

SECRETARIAS

GABINETE DA GOVERNADORA

Governadora do Estado: Ana Júlia Carepa
Tel.: (91) 3214-5668 / 5587 Fax: (91) 3248-0133

VICE-GOVERNADORIA DO ESTADO

Vice-Governador: Odair Santos Correa
Tel.: (91) 3201-3774 Fax: (91) 3201-3753

CASA CIVIL DA GOVERNADORIA DO ESTADO

Chefe: Cláudio Alberto Castelo Branco Puty
Tel.: (91) 3214- 5568 / 5570 / 5576 / 5572 Fax: (91) 3248-1575

CASA MILITAR DA GOVERNADORIA DO ESTADO

Chefe: Coronel QOPM Raimundo de Oliveira Pantoja Júnior
Tel.: (91) 3084-2450 / 2456 Fax: (91) 3084-2455

CONSULTORIA GERAL DO ESTADO - CGE

Consultor: Carlos Botelho Da Costa
Tel.: (91) 3248-0404 Fax: (91) 3248-3294

DEFENSORIA PÚBLICA DO ESTADO

Defensor: Antônio Roberto Figueiredo Cardoso
Tel.: (91) 3201-2712 / 2697 / 2713 Fax: (91) 3201-2690

AUDITORIA GERAL DO ESTADO - AGE

Auditora: Tereza Regina de Jesus Cordovil
Tel.: (91) 3201-3734 / 3653 Fax: (91) 3201-3748

AÇÃO SOCIAL INTEGRADA DO PALÁCIO DO GOVERNO - ASIPAG

Presidente: Pio X Sampaio Leite
Tel.: (91) 3344-4220 / 4222 Fax: (91) 3344-4221

SECRETARIA DE ESTADO DE COMUNICAÇÃO - SECOM

Secretário: Paulo Roberto Ferreira
Tel.: (91) 3202-0931 / 0901 Fax: (91) 3202-0903

CERIMONIAL DA GOVERNADORIA DO ESTADO

Chefe: Márcia Gentil Nogueira de Freitas
Tel.: (91) 3214-5565 Fax: (91) 3248-1539

SECRETARIA DE ESTADO DE GOVERNO

Secretário: Edilson Rodrigues de Sousa
Tel.: (91) 3201-3767/3777 Fax: (91) 3201-3655

SECRETARIA DE ESTADO INTEGRAÇÃO REGIONAL - SEIR

Secretário: André Luis Assunção de Farias
Tel.: (91) 3201-3763 / 3201-3610 Fax: (91) 3201-3664

SECRETARIA DE ESTADO DE SEGURANÇA PÚBLICA - SEGUP

Secretário: Geraldo José de Araújo
Tel.: (91) 3215-2200 / 3215-2255 Fax: (91) 3225-2644

PROCURADORIA-GERAL DO ESTADO - PGE

Procurador Geral: Ibraim José Das Mercês Rocha
Tel.: (91) 3225-0811 / 0777 Fax: (91) 3241-2828

SECRETARIA DE ESTADO DE ADMINISTRAÇÃO - SEAD

Secretário: Wilson Modesto Figueiredo
Tel.: (91) 3289- 6202 / 6224 Fax: (91) 3241-2971

IMPRENSA OFICIAL DO ESTADO - IOEPA

Presidente: José Francisco de Jesus Pantoja Pereira
Tel.: (91) 4009-7800 Fax: (91) 4009-7802

FUNDAÇÃO PARAENSE DE RADIODIFUSÃO - FUNTELPA

Presidente: Regina Lúcia Alves de Lima
Tel.: (91) 3228-0838 / 4005-7746 Fax: (91) 3226-6753

SECRETARIA DE ESTADO DE JUSTIÇA E DIREITOS HUMANOS - SEJUDH

Secretário: Fábio de Melo Figueiras
Tel.: (91) 4009-2722 / 2723 / 2744 / 2700 Fax: (91) 3225-1632 / 3242-9651

SECRETARIA DE ESTADO DA FAZENDA - SEFA

Secretário: José Raimundo Barreto Trindade
Tel.: (91) 3222-5720 / 3218-4200 / 4324 Fax: (91) 3223-0776

BANCO DO ESTADO DO PARÁ - BANPARÁ

Presidente Interino: Afonso Rodrigues Vianna Neto
Tel.: (91) 3210-3320 / 3209 Fax: (91) 3223-0823

SECRETARIA DE ESTADO DE OBRAS PÚBLICAS - SEOP

Secretário: Francisco Das Chagas Silva Melo Filho
Tel.: (91) 3183-0002 / 0003 Fax: (91) 3183-0002 / 0004

SECRETARIA DE ESTADO DE SAÚDE PÚBLICA - SESPA

Secretária: Maria Sílvia Martins Comarú Leal
Tel.: (91) 4006-4800 / 4804/ 4805 Fax: (91) 4006-4849

SECRETARIA DE ESTADO DE EDUCAÇÃO - SEDUC

Secretária: Maria do Socorro da Costa Coelho
Tel.: (91) 3211-5107 / 5160 / 5161 Fax: (91) 3211-5026

UNIVERSIDADE DO ESTADO DO PARÁ - UEPA

Reitora: Marília Brasil Xavier
Tel.: (91) 3244-5177 Fax: (91) 3244-5460

SECRETARIA DE ESTADO DE PLANEJAMENTO, ORÇAMENTO E FINANÇAS - SEPOF

Secretário: José Júlio Ferreira Lima
Tel.: (91) 3241-9291 / 3242-9900 / 3204-7417 Fax: (91) 3241-0709

SECRETÁRIA DE ESTADO DE CULTURA - SECULT

Secretário: Edilson Moura Da Silva
Tel.: (91) 4009-8736 / 8740 Fax: (91) 4009-8740

SECRETARIA DE ESTADO DE DESENVOLVIMENTO, CIÊNCIA E TECNOLOGIA - SEDECT

Secretário: Maurílio de Abreu Monteiro
Tel.: (91) 4009-2510 / 4009-2512 Fax: (91) 3242-5969

SECRETARIA DE ESTADO DE TRABALHO, EMPREGO E RENDA - SETER

Secretária: Ivanise Coelho Gasparim
Tel.: (91) 3241-4168 / 3222-5986 Fax: (91) 3222-5986

SECRETARIA DE ESTADO DE TRANSPORTES - SETRAN

Secretários: Valdir Ganzer
Tel.: (91) 3218-78007846/7805 3243-3256 Fax: (91) 3231-5845

SECRETARIA DE ESTADO DE MEIO AMBIENTE - SEMA

Secretário: Anibal Pessoa Picanço
Tel.: (91) 3184-3330 / 3341 Geral: 3184-3300 Fax: (91) 3276-8564

SECRETARIA DE ESTADO DE DESENVOLVIMENTO URBANO E REGIONAL - SEDURB

Secretária: Ana Suely Maia De Oliveira
Tel.: (91) 3243-0406 / 0677/ 4466 Fax: (91) 3238-2828

SECRETARIA DE ESTADO DE ESPORTE E LAZER - SEEL

Secretário: Jorge Luiz Guimarães Panzera
Tel.: (91) 3201-2300 Fax: (91) 3201-2331

SECRETARIA DE ESTADO DE ASSISTÊNCIA E DESENVOLVIMENTO SOCIAL

Secretária: Eutália Barbosa Rodrigues
Tel.: Fax: (91) 3254-1373

SECRETARIA DE ESTADO DE PROJETOS ESTRATÉGICOS

Secretário: Marclio de Abreu Monteiro
Tel.: (91) 3201-3690 / 3684 / 3771 Fax: (91) 3201-3683

SECRETARIA DE ESTADO DE PESCA E AQUICULTURA

Secretária: Antônia do Socorro Pena da Gama
Tel.: (91) 4006-1286 Fax: (91) 4006-1262

POLÍCIA CIVIL

Delegado Geral: Raimundo Benassuly Maués Júnior
Tel.: (91) 4006-9045 Fax: (91) 3252-0050

POLÍCIA MILITAR DO PARÁ - PM

Comandante Geral: Coronel QOPM Luiz Dário da Silva Teixeira
Tel.: (91) 3277-5644 Fax: (91) 3277-5644

CORPO DE BOMBEIROS MILITAR DO PARÁ - CBM

Comandante Geral: Coronel QOBM Paulo Gerson Novaes De Almeida
Tel.: (91) 4006-8351/8352 Fax: (91) 4006-8353

SUPERINTENDÊNCIA DO SISTEMA PENITENCIÁRIO DO ESTADO DO PARÁ - SUSIPE

Superintendente: Justiano Alves Júnior
Tel.: (91) 3230-2214 / 3242-2539 Fax: (91) 3224-6726

DEPARTAMENTO DE TRÂNSITO DO ESTADO DO PARÁ - DETRAN

Diretor Superintendente: Alberto Campos Ribeiro
Tel.: (91) 3214-6364 / 6253 Fax: (91) 3214-6249 / 3084-6249

INSTITUTO DE ASSISTÊNCIA À SAÚDE DOS SERVIDORES DO ESTADO DO PARÁ - IASEP

Presidente: Sandra Helena Moraes Leite
Tel.: (91) 4006-7954 / 7965 / 7991 / 7994 Fax: (91) 4006-7962 / 7972

LOTERIA DO ESTADO DO PARÁ - LOTERPA

Presidente: Márcio Alfredo Rodrigues de Oliveira
Tel.: (91) 3242-3710 / 9027 Direto: 3242-9027 Fax: (91) 3242-9656

JUNTA COMERCIAL DO ESTADO DO PARÁ - JUCEPA

Presidente: José Artur Guedes Tourinho
Tel.: (91) 3217-5801 / 5802 / 5803 Fax: (91) 3217-5840

SECRETARIA DE ESTADO DE AGRICULTURA - SAGRI

Secretário: Cássio Alves Pereira
Tel.: (91) 3226-8904 / 1363 Fax: (91) 3226-7864 /3246-6168

INSTITUTO DE TERRAS DO PARÁ - ITERPA

Presidente: José Heder Benatti
Tel.: (91) 3181-6500 / 6501 Pabx: 3181-6500 Fax: (91) 3229-9488

INSTITUTO DE METROLOGIA DO PARÁ - IMEP

Presidente: Francisco Sávio Fernandez Miléo
Tel.: (91) 3246-2554 / 2404 / 1800 Fax: (91) 3266-1526

AGÊNCIA DE REGULAÇÃO E CONTROLE DE SERVIÇOS PÚBLICOS - ARCON

Diretor Geral: Miguel Fortunato Gomes dos Santos Júnior
Tel.: (91) 3213-3403 / 3241-1717 Fax: (91) 3213-3418

CENTRO DE PERÍCIAS CIENTÍFICAS RENATO CHAVES - CPC

Diretor Geral: Raimundo Humberto Pena de Oliveira
Tel.: (91) 4009-6012 Geral: 4009-6075 Fax: (91) 4009-6016

INSTITUTO DE GESTÃO PREVIDENCIÁRIA DO ESTADO DO PARÁ - IGEPREV

Presidente: Walter Silveira Franco
Tel.: (91) 3230-3521 Fax: (91) 3230-3521

ESCOLA DE GOVERNO DO ESTADO DO PARÁ - EGPA

Diretor Geral: Divino dos Santos
Tel.: (91) 3214-6802 Fax: (91) 3214-6802

HOSPITAL “OFIR LOYOLA”

Diretor Geral: Paulo Cardoso Soares
Tel.: (91) 3342-1100 / 3342-1305 Geral: 3289-1002 Fax: (91) 3289-1009

CENTRO DE HEMOTERAPIA E HEMATOLOGIA - HEMOPA

Presidente: Maria de Fátima Pombo Montoril
Tel.: (91) 3242-6905 / 9100 Fax: (91) 3242-6905

FUNDAÇÃO SANTA CASA DE MISERICÓRDIA DO PARÁ

Presidente: Maurício Cezar Soares Bezerra
Tel.: (91) 3241-5208 / 4009-2241 Fax: (91) 4009-2299

FUNDAÇÃO HOSPITAL “GASPAR VIANNA”

Presidente: Benedito Paulo Bezerra
Tel.: (91) 3276-5665 / 0601 Fax: (91) 3276-1150

FUNDAÇÃO DA CRIANÇA E DO ADOLESCENTE DO PARÁ - FUNCAP

Presidente: Euníciana Peloso da Silva
Tel.: (91) 3204-0201 Fax: (91) 3204-0204

FUNDAÇÃO “CURRO VELHO”

Superintendente: Valmir Carlos Bispo Santos
Tel.: (91) 3184-9100 Fax: (91) 3184-9109

FUNDAÇÃO “CARLOS GOMES”

Superintendente: Daniel Freitas de Araújo
Tel.: (91) 3201-9450 / 3242-7431 Fax: (91) 3201-9450

INSTITUTO DE ARTES DO PARÁ - IAP

Presidente: Jaime De Oliveira Bibas
Tel.: (91) 4006-2932 / 2923 / 2924 Fax: (91) 3225-2860

INSTITUTO DE DESENVOLVIMENTO FLORESTAL DO ESTADO DO PARÁ-IDEFLOR

Diretor Geral: Jorge Alberto Gazel Yared
Tel.: (91) 3184-3377 / 3362 Fax: (91) 3184-3377

FUNDAÇÃO CULTURAL DO PARÁ “TANCREDO NEVES” - CENTUR

Presidente: Gerson Banhos Silva de Araújo
Tel.: (91) 3202-4350 / 4333 Fax: (91) 3202-4351

COORDENADORIA DE COOPERAÇÃO INTERNACIONAL PARA O DESENVOLVIMENTO SUSTENTÁVEL – CIDS

Secretária-Chefe: Maria de Nazaré Oliveira Imbiriba Mitschein
Tel.: (91) 3201 – 3773/3201- 3682. Fax: (91) 3201-3624.

COMPANHIA DE SANEAMENTO DO PARÁ - COSANPA

Presidente: Eduardo de Castro Ribeiro Júnior
Tel.: (91) 3202-8400 / 8562 Fax: (91) 3226-2739

COMPANHIA DE HABITAÇÃO DO ESTADO DO PARÁ - COHAB

Presidente: Geraldo Chicre Bitar Pinheiro
Tel.: (91) 3214-8400/8500/8101/8502 3243-4575 Fax: (91) 3243-0555

COMPANHIA PARAENSE DE TURISMO - PARATUR

Presidente: Ann Clélia de Barros Pontes
Tel.: (91) 3223-2130 Fax: (91) 3223-6198

CENTRAL DE ABASTECIMENTO DO PARÁ S/A - CEASA

Presidente: Marco Antônio Soares Raposo
Tel.: (91) 3228-9191 / 9260 / 9157 Fax: (91) 3228-9191

COMPANHIA DE PORTOS E HIDROVIAS DO ESTADO DO PARÁ - CPH

Presidente: Nilton Cesar Almeida Queiroz
Tel.: (91) 3201-3609 Fax: (91) 3201-3715

EMPRESA DE ASSISTÊNCIA TÉCNICA E EXTENSÃO RURAL DO ESTADO DO PARÁ - EMATER

Presidente: Williamson do Brasil de Sousa Lima
Tel.: (91) 3256-1931 / 0150 Fax: (91) 3256-0015

AGÊNCIA DE DEFESA AGROPECUÁRIA DO ESTADO DO PARÁ

Diretor Geral: Aliomar Arapiraca da Silva
Tel.: (91) 3210-1104 / 1102 Fax: (91) 3210-1105

EMPRESA DE PROCESSAMENTO DE DADOS DO ESTADO DO PARÁ - PRODEPA

Presidente: Carlos Renato Lisboa Frances
Tel.: (91) 3344-5201 / 5208 / 5217 Fax: (91) 3344-5204

MINISTÉRIO PÚBLICO

Procurador Geral: Geraldo De Mendonça Rocha
Tel.: (91) 4006-3423 / 3411 / 4006-3416 Cerimonial Fax: (91) 3223-3585

TRIBUNAL DE JUSTIÇA DO ESTADO - TJE

Presidente: Desembargador Rômulo José Ferreira Nunes
Tel.: (91) 3205-3000 Fax: (91) 3205-3204

TRIBUNAL REGIONAL ELEITORAL - TRE

Presidente: Desembargador João José da Silva Maroja
Tel.: (91) 3241-2358 Fax: (91) 3223-2802

TRIBUNAL DE CONTAS DO ESTADO - TCE

Presidente: Maria de Lourdes Lima de Oliveira
Tel.: (91) 3210-0600 / 0602 Fax: (91) 3210-0618

TRIBUNAL DE CONTAS DOS MUNICÍPIOS - TCM

Presidente: Rosa de Fátima Barge Hage
Tel.: (91) 3244-4700 Fax: (91) 3244-5634

Executivo 1

QUINTA-FEIRA, 04 DE FEVEREIRO DE 2010

GABINETE DA GOVERNADORA



DECRETO DE 3 DE FEVEREIRO DE 2010

A GOVERNADORA DO ESTADO DO PARÁ, usando das atribuições que lhe são conferidas pelo art.135, inciso V, da Constituição Estadual, e Considerando os termos do Ofício nº. 414-GCAP, datado de 3 de dezembro de 2009, da Secretaria de Estado de Educação-SEDUC, conforme o Processo nº. 2009/447420; Considerando os termos do Parecer nº. 074/2010 da Consultoria Geral do Estado,

R E S O L V E:

Art. 1º Excluir CHIRLES DA SILVA MONTEIRO do Decreto datado de 22 de dezembro de 2009, publicado no Diário Oficial do Estado nº. 31.571, de 23 de dezembro de 2009, que tornou sem efeito sua nomeação no Concurso Público C-105 para o cargo de Professor AD4, Disciplina História, município de Tucuruí, com lotação na Secretaria de Estado de Educação-SEDUC.

Art. 2º Este Decreto entra em vigor na data de sua publicação. PALÁCIO DO GOVERNO, 3 DE FEVEREIRO DE 2010.

ANA JÚLIA DE VASCONCELOS CAREPA

Governadora do Estado

DECRETO DE 3 DE FEVEREIRO DE 2010

A GOVERNADORA DO ESTADO DO PARÁ, usando das atribuições que lhe são conferidas pelo art.135, inciso V, da Constituição Estadual, e

Considerando os termos constante do Processo nº. 2009/446686;

Considerando o teor do Parecer nº 072/2010 da Consultoria Geral do Estado,

RESOLVE:

Art. 1º Excluir ADELSON LUIS CARDOSO do Decreto datado de 31 de outubro de 2009, publicado no Diário Oficial do Estado nº. 31.288, de 3 de novembro de 2008, que tornou sem efeito sua nomeação no Concurso Público C-105 para o cargo de Professor AD4, Disciplina Física, município de Abaetetuba, com lotação na Secretaria de Estado de Educação-SEDUC.

Art. 2º Este Decreto entra em vigor na data de sua publicação. PALÁCIO DO GOVERNO, 3 DE FEVEREIRO DE 2010.

ANA JÚLIA DE VASCONCELOS CAREPA

Governadora do Estado

DECRETO

A GOVERNADORA DO ESTADO RESOLVE:

nomear DIANE MARIA MAUÉS VIANA CASANOVA para exercer o cargo em comissão de Coordenador de Tecnologia da Informação, código GEP-DAS-011.4, com lotação no Hospital Ofir Loyola.

PALÁCIO DO GOVERNO, 3 DE FEVEREIRO DE 2010.

ANA JÚLIA DE VASCONCELOS CAREPA

Governadora do Estado

DECRETO

A GOVERNADORA DO ESTADO RESOLVE:

nomear MARIA DE NAZARÉ LEÃO CASTRO para exercer o cargo em comissão de Chefe de Gabinete do Diretor-Geral, código GEP-DAS-011.4, com lotação no Hospital Ofir Loyola, a contar de 1º de dezembro de 2009.

PALÁCIO DO GOVERNO, 3 DE FEVEREIRO DE 2010.

ANA JÚLIA DE VASCONCELOS CAREPA

Governadora do Estado

DECRETO

A GOVERNADORA DO ESTADO RESOLVE:

interromper, por necessidade de serviço e a contar de 28 de janeiro de 2010, as férias concedidas através do Decreto datado de 8 de janeiro de 2010 a TEREZA REGINA CORDOVIL CORRÊA, Auditora-Geral do Estado.

PALÁCIO DO GOVERNO, 3 DE FEVEREIRO DE 2010.

ANA JÚLIA DE VASCONCELOS CAREPA

Governadora do Estado

DECRETO

A GOVERNADORA DO ESTADO RESOLVE:

nomear, de acordo com o art. 6º, inciso II, da Lei n.º 5.810, de 24 de janeiro de 1994, RENATA COSTA BIONDI para exercer o cargo em comissão de Assessor Especial II, com lotação na Governadoria do Estado, a contar de 1º de fevereiro de 2010.

PALÁCIO DO GOVERNO, 2 DE FEVEREIRO DE 2010.

ANA JÚLIA DE VASCONCELOS CAREPA

Governadora do Estado

* Republicado por ter saído com incorreção no D.O.E. nº 31.599, de 3 de fevereiro de 2010

CASA CIVIL DA GOVERNADORIA

PORTARIA Nº 81/2010-CCG DE 3 DE FEVEREIRO DE 2010

O CHEFE DA CASA CIVIL DA GOVERNADORIA DO ESTADO, no uso das atribuições que lhe são conferidas pelo Decreto nº. 2.168, de 27 de maio de 1997, e CONSIDERANDO os termos do Ofício nº. 0016/2010/GS/SEFA,

R E S O L V E:

autorizar VANDO VIDAL DE OLIVEIRA REGO, Secretário de Estado da Fazenda, a viajar a Brasília-DF, nos dias 19 e 20 de janeiro de 2010, a fim de participar da 143ª Reunião Extraordinária do CONFAZ, devendo responder pelo expediente do Órgão, no dia 20 de janeiro de 2010, JOSÉ CARLOS DOS SANTOS DAMASCENO, Secretário-Adjunto.

REGISTRE-SE, PUBLIQUE-SE E CUMPRA-SE

CASA CIVIL DA GOVERNADORIA DO ESTADO, 3 DE FEVEREIRO DE 2010.

CLÁUDIO ALBERTO CASTELO BRANCO PUTY

Chefe da Casa Civil da Governadoria do Estado

PORTARIA Nº 82/2010-CCG DE 3 DE FEVEREIRO DE 2010

O CHEFE DA CASA CIVIL DA GOVERNADORIA DO ESTADO, no uso das atribuições que lhe são conferidas pelo Decreto nº. 2.163, de 6 de abril de 2006, e

CONSIDERANDO os termos do Ofício nº. 066/2010/GS-SEPAq,

R E S O L V E:

nomear CARLA LEDO REIS para exercer o cargo em comissão de Gerente, código GEP-DAS-011.3, com lotação na Secretaria de Estado de Pesca e Aquicultura, a contar de 1º de fevereiro de 2010.

REGISTRE-SE, PUBLIQUE-SE E CUMPRA-SE

CASA CIVIL DA GOVERNADORIA DO ESTADO, 3 DE FEVEREIRO DE 2010.

CLÁUDIO ALBERTO CASTELO BRANCO PUTY

Chefe da Casa Civil da Governadoria do Estado

PORTARIA Nº 83/2010-CCG DE 3 DE FEVEREIRO DE 2010

O CHEFE DA CASA CIVIL DA GOVERNADORIA DO ESTADO, no uso das atribuições que lhe são conferidas pelo Decreto nº. 2.163, de 6 de abril de 2006, e

CONSIDERANDO os termos do Ofício nº. 4628/2010/GAB/SEMA,

R E S O L V E:

exonerar ROSIENE KEILA BRITO DA PAIXÃO do cargo em comissão de Gerente, código GEP-DAS-011.3, com lotação na Secretaria de Estado de Meio Ambiente, a contar de 3 de fevereiro de 2010.

REGISTRE-SE, PUBLIQUE-SE E CUMPRA-SE

CASA CIVIL DA GOVERNADORIA DO ESTADO, 3 DE FEVEREIRO DE 2010.

CLÁUDIO ALBERTO CASTELO BRANCO PUTY

Chefe da Casa Civil da Governadoria do Estado

PORTARIA Nº 84/2010-CCG DE 3 DE FEVEREIRO DE 2010

O CHEFE DA CASA CIVIL DA GOVERNADORIA DO ESTADO, no uso das atribuições que lhe são conferidas pelo Decreto nº. 2.163, de 6 de abril de 2006, e

CONSIDERANDO os termos do Ofício nº. 4628/2010/GAB/SEMA,

R E S O L V E:

nomear LEIRSON WELLINGTON AZEVEDO SILVA para exercer o cargo em comissão de Gerente, código GEP-DAS-011.3, com lotação na Secretaria de Estado de Meio Ambiente, a contar de 3 de fevereiro de 2010.

REGISTRE-SE, PUBLIQUE-SE E CUMPRA-SE

CASA CIVIL DA GOVERNADORIA DO ESTADO, 3 DE FEVEREIRO DE 2010.

CLÁUDIO ALBERTO CASTELO BRANCO PUTY

Chefe da Casa Civil da Governadoria do Estado

PORTARIA Nº 85/2010-CCG DE 3 DE FEVEREIRO DE 2010

O CHEFE DA CASA CIVIL DA GOVERNADORIA DO ESTADO, no uso das atribuições que lhe são conferidas pelo Decreto nº. 2.163, de 6 de abril de 2006, e

CONSIDERANDO os termos do Ofício nº. 4684/2010-GAB/SEMA,

R E S O L V E:

nomear SAMANTA RODRIGUES SANTOS AGRASSAR para exercer o cargo em comissão de Assessor, código GEP-DAS-012.3, com lotação na Secretaria de Estado de Meio Ambiente, a contar de

1º de fevereiro de 2010.

REGISTRE-SE, PUBLIQUE-SE E CUMPRA-SE

CASA CIVIL DA GOVERNADORIA DO ESTADO, 3 DE FEVEREIRO DE 2010.

CLÁUDIO ALBERTO CASTELO BRANCO PUTY

Chefe da Casa Civil da Governadoria do Estado

PORTARIA Nº 86/2010-CCG DE 3 DE FEVEREIRO DE 2010
O CHEFE DA CASA CIVIL DA GOVERNADORIA DO ESTADO, no uso das atribuições que lhe são conferidas pelo Decreto nº. 2.163, de 6 de abril de 2006, e

CONSIDERANDO os termos do Ofício nº. 4629/GAB/SEMA/2010,

R E S O L V E:

exonerar SARAH MARIA SASSIM DA SILVA do cargo em comissão de Gerente, código GEP-DAS-011.3, com lotação na Secretaria de Estado de Meio Ambiente, a contar de 1º de dezembro de 2009.

REGISTRE-SE, PUBLIQUE-SE E CUMPRA-SE

CASA CIVIL DA GOVERNADORIA DO ESTADO, 3 DE FEVEREIRO DE 2010.

CLÁUDIO ALBERTO CASTELO BRANCO PUTY

Chefe da Casa Civil da Governadoria do Estado

PORTARIA Nº 87/2010-CCG DE 3 DE FEVEREIRO DE 2010

O CHEFE DA CASA CIVIL DA GOVERNADORIA DO ESTADO, no uso das atribuições que lhe são conferidas pelo Decreto nº. 2.163, de 6 de abril de 2006, e

CONSIDERANDO os termos do Ofício nº. 4629/GAB/SEMA/2010,

R E S O L V E:

nomear SARAH MARIA SASSIM DA SILVA para exercer o cargo em comissão de Coordenador, código GEP-DAS-011.4, com lotação na Secretaria de Estado de Meio Ambiente, a contar de 1º de dezembro de 2009.

REGISTRE-SE, PUBLIQUE-SE E CUMPRA-SE

CASA CIVIL DA GOVERNADORIA DO ESTADO, 3 DE FEVEREIRO DE 2010.

CLÁUDIO ALBERTO CASTELO BRANCO PUTY

Chefe da Casa Civil da Governadoria do Estado

PORTARIA Nº 88/2010-CCG DE 3 DE FEVEREIRO DE 2010

O CHEFE DA CASA CIVIL DA GOVERNADORIA DO ESTADO, no uso das atribuições que lhe são conferidas pelo Decreto nº. 2.163, de 6 de abril de 2006, e

CONSIDERANDO os termos do Ofício nº. 4628/2010/GAB/SEMA,

R E S O L V E:

exonerar ROSIENE KEILA BRITO DA PAIXÃO do cargo em comissão de Gerente, código GEP-DAS-011.3, com lotação na Secretaria de Estado de Meio Ambiente, a contar de 3 de fevereiro de 2010.

REGISTRE-SE, PUBLIQUE-SE E CUMPRA-SE

CASA CIVIL DA GOVERNADORIA DO ESTADO, 3 DE FEVEREIRO DE 2010.

CLÁUDIO ALBERTO CASTELO BRANCO PUTY

Chefe da Casa Civil da Governadoria do Estado

PORTARIA Nº 89/2010-CCG DE 3 DE FEVEREIRO DE 2010

O CHEFE DA CASA CIVIL DA GOVERNADORIA DO ESTADO, no uso das atribuições que lhe são conferidas pelo Decreto nº. 2.163, de 6 de abril de 2006, e

CONSIDERANDO os termos do Ofício nº. 4638/2010-GAB/SEMA,

R E S O L V E:

exonerar FERNANDA SUELY SANTOS ARAÚJO do cargo em comissão de Secretária de Diretoria, código GEP-DAS-011.1, com lotação na Secretaria de Estado de Meio Ambiente, a contar de 10 de fevereiro de 2010.

REGISTRE-SE, PUBLIQUE-SE E CUMPRA-SE

CASA CIVIL DA GOVERNADORIA DO ESTADO, 3 DE FEVEREIRO DE 2010.

CLÁUDIO ALBERTO CASTELO BRANCO PUTY

Chefe da Casa Civil da Governadoria do Estado

PORTARIA Nº 90/2010-CCG DE 3 DE FEVEREIRO DE 2010

O CHEFE DA CASA CIVIL DA GOVERNADORIA DO ESTADO, no uso das atribuições que lhe são conferidas pelo Decreto nº. 2.163, de 6 de abril de 2006, e

CONSIDERANDO os termos do Ofício nº. 4638/2010-GAB/SEMA,

R E S O L V E:

nomear FERNANDA SUELY SANTOS ARAÚJO para exercer o cargo em comissão de Gerente, código GEP-DAS-011.3, com lotação na Secretaria de Estado de Meio Ambiente, a contar de 10 de fevereiro de 2010.

REGISTRE-SE, PUBLIQUE-SE E CUMPRA-SE

CASA CIVIL DA GOVERNADORIA DO ESTADO, 3 DE FEVEREIRO DE 2010.

CLÁUDIO ALBERTO CASTELO BRANCO PUTY

Chefe da Casa Civil da Governadoria do Estado

são de Gerente, código GEP-DAS-011.3, com lotação na Secretaria de Estado de Trabalho, Emprego e Renda, a contar de 1º de março de 2010.

REGISTRE-SE, PUBLIQUE-SE E CUMPRA-SE

CASA CIVIL DA GOVERNADORIA DO ESTADO, 3 DE FEVEREIRO DE 2010.

CLÁUDIO ALBERTO CASTELO BRANCO PUTY

Chefe da Casa Civil da Governadoria do Estado

PORTARIA Nº 110/2010-CCG DE 3 DE FEVEREIRO DE 2010

O CHEFE DA CASA CIVIL DA GOVERNADORIA DO ESTADO, no uso das atribuições que lhe são conferidas pelo Decreto nº. 2.163, de 6 de abril de 2006, e

CONSIDERANDO os termos dos Ofícios nºs. 022 e 024/2010-GS/SETER,

R E S O L V E:

nomear DANILO AUGUSTO DE ANDRADE ALVES para exercer o cargo em comissão de Gerente, código GEP-DAS-011.3, com lotação na Secretaria de Estado de Trabalho, Emprego e Renda, a contar de 1º de março de 2010.

REGISTRE-SE, PUBLIQUE-SE E CUMPRA-SE

CASA CIVIL DA GOVERNADORIA DO ESTADO, 3 DE FEVEREIRO DE 2010.

CLÁUDIO ALBERTO CASTELO BRANCO PUTY

Chefe da Casa Civil da Governadoria do Estado

PORTARIA Nº 111/2010-CCG DE 3 DE FEVEREIRO DE 2010

O CHEFE DA CASA CIVIL DA GOVERNADORIA DO ESTADO, no uso das atribuições que lhe são conferidas pelo Decreto nº. 2.163, de 6 de abril de 2006, e

CONSIDERANDO os termos do Ofício nº. 029/2010-GS/SETER,

R E S O L V E:

exonerar EMANUEL AUGUSTO VIEIRA DE OLIVEIRA do cargo em comissão de Coordenador, código GEP-DAS-011.4, com lotação na Secretaria de Estado de Trabalho, Emprego e Renda, a contar de 1º de fevereiro de 2010.

REGISTRE-SE, PUBLIQUE-SE E CUMPRA-SE

CASA CIVIL DA GOVERNADORIA DO ESTADO, 3 DE FEVEREIRO DE 2010.

CLÁUDIO ALBERTO CASTELO BRANCO PUTY

Chefe da Casa Civil da Governadoria do Estado

PORTARIA Nº 112/2010-CCG DE 3 DE FEVEREIRO DE 2010

O CHEFE DA CASA CIVIL DA GOVERNADORIA DO ESTADO, no uso das atribuições que lhe são conferidas pelo Decreto nº. 2.163, de 6 de abril de 2006, e

CONSIDERANDO os termos do Ofício nº. 029/2010-GS/SETER,

R E S O L V E:

exonerar ANA PATRÍCIA REIS DA SILVA do cargo em comissão de Gerente, código GEP-DAS-011.3, com lotação na Secretaria de Estado de Trabalho, Emprego e Renda, a contar de 1º de fevereiro de 2010.

REGISTRE-SE, PUBLIQUE-SE E CUMPRA-SE

CASA CIVIL DA GOVERNADORIA DO ESTADO, 3 DE FEVEREIRO DE 2010.

CLÁUDIO ALBERTO CASTELO BRANCO PUTY

Chefe da Casa Civil da Governadoria do Estado

PORTARIA Nº 113/2010-CCG DE 3 DE FEVEREIRO DE 2010

O CHEFE DA CASA CIVIL DA GOVERNADORIA DO ESTADO, no uso das atribuições que lhe são conferidas pelo Decreto nº. 2.163, de 6 de abril de 2006, e

CONSIDERANDO os termos do Ofício nº. 029/2010-GS/SETER,

R E S O L V E:

exonerar MARIA SUELY RODRIGUES RAMOS do cargo em comissão de Coordenador Regional do Trabalho, código GEP-DAS-011.2, com lotação na Secretaria de Estado de Trabalho, Emprego e Renda, a contar de 1º de fevereiro de 2010.

REGISTRE-SE, PUBLIQUE-SE E CUMPRA-SE

CASA CIVIL DA GOVERNADORIA DO ESTADO, 3 DE FEVEREIRO DE 2010.

CLÁUDIO ALBERTO CASTELO BRANCO PUTY

Chefe da Casa Civil da Governadoria do Estado

PORTARIA Nº 114/2010-CCG DE 3 DE FEVEREIRO DE 2010

O CHEFE DA CASA CIVIL DA GOVERNADORIA DO ESTADO, no uso das atribuições que lhe são conferidas pelo Decreto nº. 2.163, de 6 de abril de 2006, e

CONSIDERANDO os termos do Ofício nº. 029/2010-GS/SETER,

R E S O L V E:

nomear CRISTIANE PEREIRA MOREIRA para exercer o cargo em comissão de Coordenador, código GEP-DAS-011.4, com lotação na Secretaria de Estado de Trabalho, Emprego e Renda, a contar de 1º de fevereiro de 2010.

REGISTRE-SE, PUBLIQUE-SE E CUMPRA-SE

CASA CIVIL DA GOVERNADORIA DO ESTADO, 3 DE FEVEREIRO DE 2010.

CLÁUDIO ALBERTO CASTELO BRANCO PUTY

Chefe da Casa Civil da Governadoria do Estado

PORTARIA Nº 115/2010-CCG DE 3 DE FEVEREIRO DE 2010

O CHEFE DA CASA CIVIL DA GOVERNADORIA DO ESTADO, no uso das atribuições que lhe são conferidas pelo Decreto nº. 2.163, de 6 de abril de 2006, e

CONSIDERANDO os termos do Ofício nº. 029/2010-GS/SETER,

R E S O L V E:

nomear LEONICE NASCIMENTO FARO DA SILVA para exercer o cargo em comissão de Gerente, código GEP-DAS-011.3, com lo-

tação na Secretaria de Estado de Trabalho, Emprego e Renda, a contar de 1º de fevereiro de 2010.

REGISTRE-SE, PUBLIQUE-SE E CUMPRA-SE

CASA CIVIL DA GOVERNADORIA DO ESTADO, 3 DE FEVEREIRO DE 2010.

CLÁUDIO ALBERTO CASTELO BRANCO PUTY

Chefe da Casa Civil da Governadoria do Estado

PORTARIA Nº 116/2010-CCG DE 3 DE FEVEREIRO DE 2010

O CHEFE DA CASA CIVIL DA GOVERNADORIA DO ESTADO, no uso das atribuições que lhe são conferidas pelo Decreto nº. 2.163, de 6 de abril de 2006, e

CONSIDERANDO os termos do Ofício nº. 029/2010-GS/SETER,

R E S O L V E:

nomear ENELI PANTOJA FERREIRA para exercer o cargo em comissão de Coordenador Regional do Trabalho, código GEP-DAS-011.2, com lotação na Secretaria de Estado de Trabalho, Emprego e Renda, a contar de 1º de fevereiro de 2010.

REGISTRE-SE, PUBLIQUE-SE E CUMPRA-SE

CASA CIVIL DA GOVERNADORIA DO ESTADO, 3 DE FEVEREIRO DE 2010.

CLÁUDIO ALBERTO CASTELO BRANCO PUTY

Chefe da Casa Civil da Governadoria do Estado

PORTARIA Nº 117/2010-CCG DE 3 DE FEVEREIRO DE 2010

O CHEFE DA CASA CIVIL DA GOVERNADORIA DO ESTADO, no uso das atribuições que lhe são conferidas pelo Decreto nº. 2.163, de 6 de abril de 2006, e

CONSIDERANDO os termos do Ofício nº. 045.10 DP-G,

R E S O L V E:

exonerar GERALDO ROLIM TAVARES JÚNIOR do cargo em comissão de Coordenador de Núcleo Regional, código GEP-DAS 011.3, com lotação na Defensoria Pública, a contar de 1º de agosto de 2009.

REGISTRE-SE, PUBLIQUE-SE E CUMPRA-SE

CASA CIVIL DA GOVERNADORIA DO ESTADO, 3 DE FEVEREIRO DE 2010.

CLÁUDIO ALBERTO CASTELO BRANCO PUTY

Chefe da Casa Civil da Governadoria do Estado

PORTARIA Nº 118/2010-CCG DE 3 DE FEVEREIRO DE 2010

O CHEFE DA CASA CIVIL DA GOVERNADORIA DO ESTADO, no uso das atribuições que lhe são conferidas pelo Decreto nº. 2.163, de 6 de abril de 2006, e

CONSIDERANDO os termos do Ofício nº. 045.10 DP-G,

R E S O L V E:

nomear ARCLÉBIO AVELINO DA SILVA para exercer o cargo em comissão de Coordenador de Núcleo Regional, código GEP-DAS 011.3, com lotação na Defensoria Pública, a contar de 1º de agosto de 2009.

REGISTRE-SE, PUBLIQUE-SE E CUMPRA-SE

CASA CIVIL DA GOVERNADORIA DO ESTADO, 3 DE FEVEREIRO DE 2010.

CLÁUDIO ALBERTO CASTELO BRANCO PUTY

Chefe da Casa Civil da Governadoria do Estado

PORTARIA Nº 119/2010-CCG DE 3 DE FEVEREIRO DE 2010

O CHEFE DA CASA CIVIL DA GOVERNADORIA DO ESTADO, no uso das atribuições que lhe são conferidas pelo Decreto nº. 2.163, de 6 de abril de 2006, e

CONSIDERANDO os termos do Ofício nº. 054.10 DP-G,

R E S O L V E:

exonerar PAULO ROBERTO ARAÚJO DA SILVA do cargo em comissão de Secretário de Núcleo do Interior, código GEP-DAS 011.2, com lotação na Defensoria Pública, a contar de 31 de janeiro de 2010.

REGISTRE-SE, PUBLIQUE-SE E CUMPRA-SE

CASA CIVIL DA GOVERNADORIA DO ESTADO, 3 DE FEVEREIRO DE 2010.

CLÁUDIO ALBERTO CASTELO BRANCO PUTY

Chefe da Casa Civil da Governadoria do Estado

PORTARIA Nº 120/2010-CCG DE 3 DE FEVEREIRO DE 2010

O CHEFE DA CASA CIVIL DA GOVERNADORIA DO ESTADO, no uso das atribuições que lhe são conferidas pelo Decreto nº. 2.163, de 6 de abril de 2006, e

CONSIDERANDO os termos do Ofício nº. 054.10 DP-G,

R E S O L V E:

nomear MARINALVA RAFAEL BARBOSA para exercer o cargo em comissão de Secretário de Núcleo do Interior, código GEP-DAS-011.2, com lotação na Defensoria Pública, a contar de 1º de fevereiro de 2010.

REGISTRE-SE, PUBLIQUE-SE E CUMPRA-SE

CASA CIVIL DA GOVERNADORIA DO ESTADO, 3 DE FEVEREIRO DE 2010.

CLÁUDIO ALBERTO CASTELO BRANCO PUTY

Chefe da Casa Civil da Governadoria do Estado

PORTARIA Nº 121/2010-CCG DE 3 DE FEVEREIRO DE 2010

O CHEFE DA CASA CIVIL DA GOVERNADORIA DO ESTADO, no uso das atribuições que lhe são conferidas pelo Decreto nº. 2.163, de 6 de abril de 2006, e

CONSIDERANDO os termos do Ofício nº. 4030/2009-GABS/SESPA,

R E S O L V E:

exonerar, a pedido, LUIS MANOEL SARAIVA NETO do cargo em comissão de Assistente de Centro Regional de Saúde, código GEP-DAS-012.3, com lotação na Secretaria de Estado de Saúde

Pública, a contar de 1º de janeiro de 2010.

REGISTRE-SE, PUBLIQUE-SE E CUMPRA-SE

CASA CIVIL DA GOVERNADORIA DO ESTADO, 3 DE FEVEREIRO DE 2010.

CLÁUDIO ALBERTO CASTELO BRANCO PUTY

Chefe da Casa Civil da Governadoria do Estado

PORTARIA Nº 122/2010-CCG DE 3 DE FEVEREIRO DE 2010

O CHEFE DA CASA CIVIL DA GOVERNADORIA DO ESTADO, no uso das atribuições que lhe são conferidas pelo Decreto nº. 2.163, de 6 de abril de 2006, e

CONSIDERANDO os termos do Ofício nº. 4030/2009-GABS/SESPA,

R E S O L V E:

nomear PATRÍCIA FERREIRA DA SILVA para exercer o cargo em comissão de Assistente de Centro Regional de Saúde, código GEP-DAS-012.3, com lotação na Secretaria de Estado de Saúde Pública, a contar de 1º de janeiro de 2010.

REGISTRE-SE, PUBLIQUE-SE E CUMPRA-SE

CASA CIVIL DA GOVERNADORIA DO ESTADO, 3 DE FEVEREIRO DE 2010.

CLÁUDIO ALBERTO CASTELO BRANCO PUTY

Chefe da Casa Civil da Governadoria do Estado

PORTARIA Nº 123/2010-CCG DE 3 DE FEVEREIRO DE 2010

O CHEFE DA CASA CIVIL DA GOVERNADORIA DO ESTADO, no uso das atribuições que lhe são conferidas pelo Decreto nº. 2.163, de 6 de abril de 2006, e

CONSIDERANDO os termos do Ofício nº. 150/2010-GABS/SESPA,

R E S O L V E:

exonerar RUBEM GUILHERME LIMA RODRIGUES do cargo em comissão de Chefe de Centro de Saúde, código GEP-DAS-011.2, com lotação na Secretaria de Estado de Saúde Pública, a contar de 1º de fevereiro de 2010.

REGISTRE-SE, PUBLIQUE-SE E CUMPRA-SE

CASA CIVIL DA GOVERNADORIA DO ESTADO, 3 DE FEVEREIRO DE 2010.

CLÁUDIO ALBERTO CASTELO BRANCO PUTY

Chefe da Casa Civil da Governadoria do Estado

PORTARIA Nº 124/2010-CCG DE 3 DE FEVEREIRO DE 2010

O CHEFE DA CASA CIVIL DA GOVERNADORIA DO ESTADO, no uso das atribuições que lhe são conferidas pelo Decreto nº. 2.163, de 6 de abril de 2006, e

CONSIDERANDO os termos do Ofício nº. 150/2010-GABS/SESPA,

R E S O L V E:

nomear MARIA DE FÁTIMA FÉLIX DE CASTRO SOARES para exercer o cargo em comissão de Chefe de Centro de Saúde, código GEP-DAS-011.2, com lotação na Secretaria de Estado de Saúde Pública, a contar de 1º de fevereiro de 2010.

REGISTRE-SE, PUBLIQUE-SE E CUMPRA-SE

CASA CIVIL DA GOVERNADORIA DO ESTADO, 3 DE FEVEREIRO DE 2010.

CLÁUDIO ALBERTO CASTELO BRANCO PUTY

Chefe da Casa Civil da Governadoria do Estado

PORTARIA Nº 125/2010-CCG DE 3 DE FEVEREIRO DE 2010

O CHEFE DA CASA CIVIL DA GOVERNADORIA DO ESTADO, no uso das atribuições que lhe são conferidas pelo Decreto nº. 2.163, de 6 de abril de 2006, e

CONSIDERANDO os termos do Ofício nº. 029/2010 – GS/SE-

DUC,

R E S O L V E:

exonerar, a pedido, LUCICLÉIA PENA DE OLIVEIRA do cargo em comissão de Secretário, código GEP-DAS-011.1, com lotação na Secretaria de Estado de Educação, a contar de 1º de janeiro de 2010.

REGISTRE-SE, PUBLIQUE-SE E CUMPRA-SE

CASA CIVIL DA GOVERNADORIA DO ESTADO, 3 DE FEVEREIRO DE 2010.

CLÁUDIO ALBERTO CASTELO BRANCO PUTY

Chefe da Casa Civil da Governadoria do Estado

PORTARIA Nº 126/2010-CCG DE 3 DE FEVEREIRO DE 2010

O CHEFE DA CASA CIVIL DA GOVERNADORIA DO ESTADO, no uso das atribuições que lhe são conferidas pelo Decreto nº. 2.163, de 6 de abril de 2006, e

CONSIDERANDO os termos do Ofício nº. 041/2010 – GS/SE-

DUC,

R E S O L V E:

nomear REGINALDO NEGRÃO RODRIGUES para exercer o cargo em comissão de Secretário, código GEP-DAS-011.1, com lotação na Secretaria de Estado de Educação, a contar de 1º de janeiro de 2010.

REGISTRE-SE, PUBLIQUE-SE E CUMPRA-SE

CASA CIVIL DA GOVERNADORIA DO ESTADO, 3 DE FEVEREIRO DE 2010.

CLÁUDIO ALBERTO CASTELO BRANCO PUTY

Chefe da Casa Civil da Governadoria do Estado

PORTARIA Nº 127/2010-CCG DE 3 DE FEVEREIRO DE 2010

O CHEFE DA CASA CIVIL DA GOVERNADORIA DO ESTADO, no uso das atribuições que lhe são conferidas pelo Decreto nº. 2.163, de 6 de abril de 2006, e

CONSIDERANDO os termos do Ofício nº. 043/2010 – GS/SE-

DUC,

RESOLVE:

exonerar KALY NANCY MARIA LISBOA do cargo em comissão de Assessor Técnico Pedagógico III, código GEP-DAS-012.3, com lotação na Secretaria de Estado de Educação, a contar de 1º de janeiro de 2010.

REGISTRE-SE, PUBLIQUE-SE E CUMPRE-SE CASA CIVIL DA GOVERNADORIA DO ESTADO, 3 DE FEVEREIRO DE 2010.

CLÁUDIO ALBERTO CASTELO BRANCO PUTY
Chefe da Casa Civil da Governadoria do Estado

PORTARIA Nº 128/2010-CCG DE 3 DE FEVEREIRO DE 2010
O CHEFE DA CASA CIVIL DA GOVERNADORIA DO ESTADO, no uso das atribuições que lhe são conferidas pelo Decreto nº. 2.163, de 6 de abril de 2006, e

CONSIDERANDO os termos do Ofício nº. 043/2010 – GS/SE-DUC,

RESOLVE:

nomear BRUNA CRISTINA MONTEIRO DE ALMEIDA para exercer o cargo em comissão de Assessor Técnico Pedagógico III, código GEP-DAS-012.3, com lotação na Secretaria de Estado de Educação, a contar de 1º de janeiro de 2010.

REGISTRE-SE, PUBLIQUE-SE E CUMPRE-SE CASA CIVIL DA GOVERNADORIA DO ESTADO, 3 DE FEVEREIRO DE 2010.

CLÁUDIO ALBERTO CASTELO BRANCO PUTY
Chefe da Casa Civil da Governadoria do Estado

PORTARIA Nº 129/2010-CCG DE 3 DE FEVEREIRO DE 2010
O CHEFE DA CASA CIVIL DA GOVERNADORIA DO ESTADO, no uso das atribuições que lhe são conferidas pelo Decreto nº. 2.163, de 6 de abril de 2006, e

CONSIDERANDO os termos do Ofício nº. 042/2010 – GS/SE-DUC,

RESOLVE:

exonerar MARIA GORETE DE ALMEIDA MELO do cargo em comissão de Assessor Técnico Pedagógico I, código GEP-DAS-012.5, com lotação na Secretaria de Estado de Educação, a contar de 1º de janeiro de 2010.

REGISTRE-SE, PUBLIQUE-SE E CUMPRE-SE CASA CIVIL DA GOVERNADORIA DO ESTADO, 3 DE FEVEREIRO DE 2010.

CLÁUDIO ALBERTO CASTELO BRANCO PUTY
Chefe da Casa Civil da Governadoria do Estado

PORTARIA Nº 130/2010-CCG DE 3 DE FEVEREIRO DE 2010
O CHEFE DA CASA CIVIL DA GOVERNADORIA DO ESTADO, no uso das atribuições que lhe são conferidas pelo Decreto nº. 2.163, de 6 de abril de 2006, e

CONSIDERANDO os termos do Ofício nº. 042/2010 – GS/SE-DUC,

RESOLVE:

nomear KALY NANCY MARIA LISBOA para exercer o cargo em comissão de Assessor Técnico Pedagógico I, código GEP-DAS-012.5, com lotação na Secretaria de Estado de Educação, a contar de 1º de janeiro de 2010.

REGISTRE-SE, PUBLIQUE-SE E CUMPRE-SE CASA CIVIL DA GOVERNADORIA DO ESTADO, 3 DE FEVEREIRO DE 2010.

CLÁUDIO ALBERTO CASTELO BRANCO PUTY
Chefe da Casa Civil da Governadoria do Estado

PORTARIA Nº 131/2010-CCG DE 3 DE FEVEREIRO DE 2010
O CHEFE DA CASA CIVIL DA GOVERNADORIA DO ESTADO, no uso das atribuições que lhe são conferidas pelo Decreto nº. 2.163, de 6 de abril de 2006, e

CONSIDERANDO os termos do Ofício nº. 048/2010 – GS/SE-DUC,

RESOLVE:

exonerar MARIA AMUJACI MACHADO BRILHANTE do cargo em comissão de Assessor de Gabinete I, código GEP-DAS-012.4, com lotação na Secretaria de Estado de Educação, a contar de 1º de fevereiro de 2010.

REGISTRE-SE, PUBLIQUE-SE E CUMPRE-SE CASA CIVIL DA GOVERNADORIA DO ESTADO, 3 DE FEVEREIRO DE 2010.

CLÁUDIO ALBERTO CASTELO BRANCO PUTY
Chefe da Casa Civil da Governadoria do Estado

PORTARIA Nº 132/2010-CCG DE 3 DE FEVEREIRO DE 2010
O CHEFE DA CASA CIVIL DA GOVERNADORIA DO ESTADO, no uso das atribuições que lhe são conferidas pelo Decreto nº. 2.163, de 6 de abril de 2006, e

CONSIDERANDO os termos do Ofício nº. 048/2010 – GS/SE-DUC,

RESOLVE:

nomear RAIMUNDA WEYL ALBUQUERQUE COSTA para exercer o cargo em comissão de Assessor de Gabinete I, código GEP-DAS-012.4, com lotação na Secretaria de Estado de Educação, a contar de 1º de fevereiro de 2010.

REGISTRE-SE, PUBLIQUE-SE E CUMPRE-SE CASA CIVIL DA GOVERNADORIA DO ESTADO, 3 DE FEVEREIRO DE 2010.

CLÁUDIO ALBERTO CASTELO BRANCO PUTY
Chefe da Casa Civil da Governadoria do Estado

PORTARIA Nº 133/2010-CCG DE 3 DE FEVEREIRO DE 2010
O CHEFE DA CASA CIVIL DA GOVERNADORIA DO ESTADO, no uso das atribuições que lhe são conferidas pelo Decreto nº. 2.163, de 6 de abril de 2006, e

CONSIDERANDO os termos do Ofício nº. 049/2010 – GS/SE-DUC,

RESOLVE:

exonerar ANA LUCIA DE LIMA SANTOS do cargo em comissão de Coordenador do Núcleo de Projetos Especiais, código GEP-DAS-011.4, com lotação na Secretaria de Estado de Educação, a contar de 1º de fevereiro de 2010.

REGISTRE-SE, PUBLIQUE-SE E CUMPRE-SE CASA CIVIL DA GOVERNADORIA DO ESTADO, 3 DE FEVEREIRO DE 2010.

CLÁUDIO ALBERTO CASTELO BRANCO PUTY
Chefe da Casa Civil da Governadoria do Estado

PORTARIA Nº 134/2010-CCG DE 3 DE FEVEREIRO DE 2010
O CHEFE DA CASA CIVIL DA GOVERNADORIA DO ESTADO, no uso das atribuições que lhe são conferidas pelo Decreto nº. 2.163, de 6 de abril de 2006, e

CONSIDERANDO os termos do Ofício nº. 049/2010 – GS/SE-DUC,

RESOLVE:

nomear GLAUCIA DE NAZARÉ BAIA E SILVA para exercer o cargo em comissão de Coordenador do Núcleo de Projetos Especiais, código GEP-DAS-011.4, com lotação na Secretaria de Estado de Educação, a contar de 1º de fevereiro de 2010.

REGISTRE-SE, PUBLIQUE-SE E CUMPRE-SE CASA CIVIL DA GOVERNADORIA DO ESTADO, 3 DE FEVEREIRO DE 2010.

CLÁUDIO ALBERTO CASTELO BRANCO PUTY
Chefe da Casa Civil da Governadoria do Estado

PORTARIA Nº 135/2010-CCG DE 3 DE FEVEREIRO DE 2010
O CHEFE DA CASA CIVIL DA GOVERNADORIA DO ESTADO, no uso das atribuições que lhe são conferidas pelo Decreto nº. 2.163, de 6 de abril de 2006, e

CONSIDERANDO os termos do Ofício nº. 051/2010 – GS/SE-DUC,

RESOLVE:

exonerar RAIMUNDA WEYL ALBUQUERQUE COSTA do cargo em comissão de Coordenador do Núcleo de Modernização Administrativa, código GEP-DAS-011.4, com lotação na Secretaria de Estado de Educação, a contar de 1º de fevereiro de 2010.

REGISTRE-SE, PUBLIQUE-SE E CUMPRE-SE CASA CIVIL DA GOVERNADORIA DO ESTADO, 3 DE FEVEREIRO DE 2010.

CLÁUDIO ALBERTO CASTELO BRANCO PUTY
Chefe da Casa Civil da Governadoria do Estado

PORTARIA Nº 136/2010-CCG DE 3 DE FEVEREIRO DE 2010
O CHEFE DA CASA CIVIL DA GOVERNADORIA DO ESTADO, no uso das atribuições que lhe são conferidas pelo Decreto nº. 2.163, de 6 de abril de 2006, e

CONSIDERANDO os termos do Ofício nº. 051/2010 – GS/SE-DUC,

RESOLVE:

nomear BERNADETTE DE LOURDES MELLO ARRUDA para exercer o cargo em comissão de Coordenador do Núcleo de Modernização Administrativa, código GEP-DAS-011.4, com lotação na Secretaria de Estado de Educação, a contar de 1º de fevereiro de 2010.

REGISTRE-SE, PUBLIQUE-SE E CUMPRE-SE CASA CIVIL DA GOVERNADORIA DO ESTADO, 3 DE FEVEREIRO DE 2010.

CLÁUDIO ALBERTO CASTELO BRANCO PUTY
Chefe da Casa Civil da Governadoria do Estado

PORTARIA Nº 137/2010-CCG DE 3 DE FEVEREIRO DE 2010
O CHEFE DA CASA CIVIL DA GOVERNADORIA DO ESTADO, no uso das atribuições que lhe são conferidas pelo Decreto nº. 2.163, de 6 de abril de 2006, e

CONSIDERANDO os termos do Ofício nº. 052/2010 – GS/SE-DUC,

RESOLVE:

exonerar FELIPE PEREIRA CORREA do cargo em comissão de Gestor de Unidade SEDUC na Escola, código GEP-DAS-011.3, com lotação na Secretaria de Estado de Educação, a contar de 1º de fevereiro de 2010.

REGISTRE-SE, PUBLIQUE-SE E CUMPRE-SE CASA CIVIL DA GOVERNADORIA DO ESTADO, 3 DE FEVEREIRO DE 2010.

CLÁUDIO ALBERTO CASTELO BRANCO PUTY
Chefe da Casa Civil da Governadoria do Estado

PORTARIA Nº 138/2010-CCG DE 3 DE FEVEREIRO DE 2010
O CHEFE DA CASA CIVIL DA GOVERNADORIA DO ESTADO, no uso das atribuições que lhe são conferidas pelo Decreto nº. 2.163, de 6 de abril de 2006, e

CONSIDERANDO os termos do Ofício nº. 052/2010 – GS/SE-DUC,

RESOLVE:

nomear FERNANDO AUGUSTO ALBUQUERQUE MORAES para exercer o cargo em comissão de Gestor de Unidade SEDUC na Escola, código GEP-DAS-011.3, com lotação na Secretaria de Estado de Educação, a contar de 1º de fevereiro de 2010.

PORTARIA Nº 139/2010-CCG DE 3 DE FEVEREIRO DE 2010

O CHEFE DA CASA CIVIL DA GOVERNADORIA DO ESTADO, no uso das atribuições que lhe são conferidas pelo Decreto nº. 2.163, de 6 de abril de 2006, e

CONSIDERANDO os termos do Ofício nº. 063/10 – GS/SEDUC,

RESOLVE:

exonerar DAVI AUGUSTO PINHEIRO DA SILVA do cargo em comissão de Gestor de Unidade SEDUC na Escola, código GEP-DAS-011.3, com lotação na Secretaria de Estado de Educação, a contar de 1º de fevereiro de 2010.

REGISTRE-SE, PUBLIQUE-SE E CUMPRE-SE CASA CIVIL DA GOVERNADORIA DO ESTADO, 3 DE FEVEREIRO DE 2010.

CLÁUDIO ALBERTO CASTELO BRANCO PUTY
Chefe da Casa Civil da Governadoria do Estado

PORTARIA Nº 140/2010-CCG DE 3 DE FEVEREIRO DE 2010
O CHEFE DA CASA CIVIL DA GOVERNADORIA DO ESTADO, no uso das atribuições que lhe são conferidas pelo Decreto nº. 2.163, de 6 de abril de 2006, e

CONSIDERANDO os termos do Ofício nº. 069/10 – GS/SEDUC,

RESOLVE:

exonerar EVANILDES FIGUEIREDO DA ROCHA do cargo em comissão de Assessor Técnico Pedagógico IV, código GEP-DAS-012.2, com lotação na Secretaria de Estado de Educação, a contar de 1º de fevereiro de 2010.

REGISTRE-SE, PUBLIQUE-SE E CUMPRE-SE CASA CIVIL DA GOVERNADORIA DO ESTADO, 3 DE FEVEREIRO DE 2010.

CLÁUDIO ALBERTO CASTELO BRANCO PUTY
Chefe da Casa Civil da Governadoria do Estado

PORTARIA Nº 141/2010-CCG DE 3 DE FEVEREIRO DE 2010
O CHEFE DA CASA CIVIL DA GOVERNADORIA DO ESTADO, no uso das atribuições que lhe são conferidas pelo Decreto nº. 2.163, de 6 de abril de 2006, e

CONSIDERANDO os termos do Ofício nº. 064/2010 – GS/SE-DUC,

RESOLVE:

exonerar GIOVANNI BATTISTA TUVERI do cargo em comissão de Gerente de Projeto III, código GEP-DAS-011.3, com lotação na Secretaria de Estado de Educação, a contar de 1º de fevereiro de 2010.

REGISTRE-SE, PUBLIQUE-SE E CUMPRE-SE CASA CIVIL DA GOVERNADORIA DO ESTADO, 3 DE FEVEREIRO DE 2010.

CLÁUDIO ALBERTO CASTELO BRANCO PUTY
Chefe da Casa Civil da Governadoria do Estado

PORTARIA Nº 142/2010-CCG DE 3 DE FEVEREIRO DE 2010
O CHEFE DA CASA CIVIL DA GOVERNADORIA DO ESTADO, no uso das atribuições que lhe são conferidas pelo Decreto nº. 2.163, de 6 de abril de 2006, e

CONSIDERANDO os termos do Ofício nº. 064/2010 – GS/SE-DUC,

RESOLVE:

nomear EVANILDES FIGUEIREDO DA ROCHA para exercer o cargo em comissão de Gerente de Projeto III, código GEP-DAS-011.3, com lotação na Secretaria de Estado de Educação, a contar de 1º de fevereiro de 2010.

REGISTRE-SE, PUBLIQUE-SE E CUMPRE-SE CASA CIVIL DA GOVERNADORIA DO ESTADO, 3 DE FEVEREIRO DE 2010.

CLÁUDIO ALBERTO CASTELO BRANCO PUTY
Chefe da Casa Civil da Governadoria do Estado

PORTARIA Nº 143/2010-CCG DE 3 DE FEVEREIRO DE 2010
O CHEFE DA CASA CIVIL DA GOVERNADORIA DO ESTADO, no uso das atribuições que lhe são conferidas pelo Decreto nº. 2.163, de 6 de abril de 2006, e

CONSIDERANDO os termos do Ofício/GVG/nº 007/2010,

RESOLVE:

exonerar LAURA DA SILVA SOUZA do cargo em comissão de Diretor do Departamento de Finanças, código GEP-DAS-011.4, com lotação na Vice-Governadoria, a contar de 1º de fevereiro de 2010.

REGISTRE-SE, PUBLIQUE-SE E CUMPRE-SE CASA CIVIL DA GOVERNADORIA DO ESTADO, 3 DE FEVEREIRO DE 2010.

CLÁUDIO ALBERTO CASTELO BRANCO PUTY
Chefe da Casa Civil da Governadoria do Estado

PORTARIA Nº 144/2010-CCG DE 3 DE FEVEREIRO DE 2010
O CHEFE DA CASA CIVIL DA GOVERNADORIA DO ESTADO, no uso das atribuições que lhe são conferidas pelo Decreto nº. 2.163, de 6 de abril de 2006, e

CONSIDERANDO os termos do Ofício/GVG/nº 010/2010,

RESOLVE:

exonerar THOMPSON FÉLIX CUSTÓDIO DA MOTA do cargo em comissão de Assessor, código GEP-DAS-011.3, com lotação na Vice-Governadoria, a contar de 1º de fevereiro de 2010.

REGISTRE-SE, PUBLIQUE-SE E CUMPRE-SE CASA CIVIL DA GOVERNADORIA DO ESTADO, 3 DE FEVEREIRO DE 2010.

CLÁUDIO ALBERTO CASTELO BRANCO PUTY
Chefe da Casa Civil da Governadoria do Estado

PORTARIA Nº 145/2010-CCG DE 3 DE FEVEREIRO DE 2010
O CHEFE DA CASA CIVIL DA GOVERNADORIA DO ESTADO, no uso das atribuições que lhe são conferidas pelo Decreto nº. 2.163, de 6 de abril de 2006, e
CONSIDERANDO os termos do Ofício nº. 066/2010-Gab/Sec-SEIR,
R E S O L V E:

exonerar PAULO HENRIQUE DA ROCHA CUNHA do cargo em comissão de Coordenador de Descentralização Regional, código GEP-DAS-011.4, com lotação na Secretaria de Estado de Integração Regional, a contar de 31 de janeiro de 2010.
REGISTRE-SE, PUBLIQUE-SE E CUMPRA-SE
CASA CIVIL DA GOVERNADORIA DO ESTADO, 3 DE FEVEREIRO DE 2010.

CLÁUDIO ALBERTO CASTELO BRANCO PUTY
Chefe da Casa Civil da Governadoria do Estado

PORTARIA Nº 146/2010-CCG DE 3 DE FEVEREIRO DE 2010
O CHEFE DA CASA CIVIL DA GOVERNADORIA DO ESTADO, no uso das atribuições que lhe são conferidas pelo Decreto nº. 2.163, de 6 de abril de 2006, e
CONSIDERANDO os termos do Ofício nº. 066/2010-Gab/Sec-SEIR,
R E S O L V E:

nomear MARCIO CAVALCANTE DE OLIVEIRA para exercer o cargo em comissão de Coordenador de Descentralização Regional, código GEP-DAS-011.4, com lotação na Secretaria de Estado de Integração Regional, a contar de 1º de fevereiro de 2010.
REGISTRE-SE, PUBLIQUE-SE E CUMPRA-SE
CASA CIVIL DA GOVERNADORIA DO ESTADO, 3 DE FEVEREIRO DE 2010.

CLÁUDIO ALBERTO CASTELO BRANCO PUTY
Chefe da Casa Civil da Governadoria do Estado

PORTARIA Nº 147/2010-CCG DE 3 DE FEVEREIRO DE 2010
O CHEFE DA CASA CIVIL DA GOVERNADORIA DO ESTADO, no uso das atribuições que lhe são conferidas pelo Decreto nº. 2.163, de 6 de abril de 2006, e
CONSIDERANDO os termos do Ofício nº. 067/2010-Gab/Sec-SEIR,
R E S O L V E:

exonerar JOSÉ ROGÉRIO FERREIRA SILVESTRE do cargo em comissão de Secretário de Gabinete, código GEP-DAS-011.2, com lotação na Secretaria de Estado de Integração Regional, a contar de 13 de janeiro de 2010.
REGISTRE-SE, PUBLIQUE-SE E CUMPRA-SE
CASA CIVIL DA GOVERNADORIA DO ESTADO, 3 DE FEVEREIRO DE 2010.

CLÁUDIO ALBERTO CASTELO BRANCO PUTY
Chefe da Casa Civil da Governadoria do Estado

PORTARIA Nº 148/2010-CCG DE 3 DE FEVEREIRO DE 2010
O CHEFE DA CASA CIVIL DA GOVERNADORIA DO ESTADO, no uso das atribuições que lhe são conferidas pelo Decreto nº. 2.163, de 6 de abril de 2006, e
CONSIDERANDO os termos do Ofício nº. 0172/2010 – GS/GE-PES,
R E S O L V E:

exonerar ADJARD GAIA CRUZ do cargo em comissão de Coordenador, código GEP-DAS-011.4, com lotação na Secretaria de Estado de Desenvolvimento, Ciência e Tecnologia, a contar de 1º de fevereiro de 2010.
REGISTRE-SE, PUBLIQUE-SE E CUMPRA-SE
CASA CIVIL DA GOVERNADORIA DO ESTADO, 3 DE FEVEREIRO DE 2010.

CLÁUDIO ALBERTO CASTELO BRANCO PUTY
Chefe da Casa Civil da Governadoria do Estado

PORTARIA Nº 149/2010-CCG DE 3 DE FEVEREIRO DE 2010
O CHEFE DA CASA CIVIL DA GOVERNADORIA DO ESTADO, no uso das atribuições que lhe são conferidas pelo Decreto nº. 2.163, de 6 de abril de 2006, e
CONSIDERANDO os termos do Ofício nº. 0172/2010 – GS/GE-PES,
R E S O L V E:

nomear ADJARD GAIA CRUZ para exercer o cargo em comissão de Diretor, código GEP-DAS-011.5, com lotação na Secretaria de Estado de Desenvolvimento, Ciência e Tecnologia, a contar de 1º de fevereiro de 2010.
REGISTRE-SE, PUBLIQUE-SE E CUMPRA-SE
CASA CIVIL DA GOVERNADORIA DO ESTADO, 3 DE FEVEREIRO DE 2010.

CLÁUDIO ALBERTO CASTELO BRANCO PUTY
Chefe da Casa Civil da Governadoria do Estado

PORTARIA Nº 150/2010-CCG DE 3 DE FEVEREIRO DE 2010
O CHEFE DA CASA CIVIL DA GOVERNADORIA DO ESTADO, no uso das atribuições que lhe são conferidas pelo Decreto nº. 2.163, de 6 de abril de 2006, e
CONSIDERANDO os termos do Ofício nº. 0172/2010 – GS/GE-PES,
R E S O L V E:

exonerar IVONE IZETE DE LIMA BRAGA do cargo em comissão de Gerente, código GEP-DAS-011.3, com lotação na Secretaria

de Estado de Desenvolvimento, Ciência e Tecnologia, a contar de 1º de fevereiro de 2010.

REGISTRE-SE, PUBLIQUE-SE E CUMPRA-SE
CASA CIVIL DA GOVERNADORIA DO ESTADO, 3 DE FEVEREIRO DE 2010.

CLÁUDIO ALBERTO CASTELO BRANCO PUTY
Chefe da Casa Civil da Governadoria do Estado

PORTARIA Nº 151/2010-CCG DE 3 DE FEVEREIRO DE 2010
O CHEFE DA CASA CIVIL DA GOVERNADORIA DO ESTADO, no uso das atribuições que lhe são conferidas pelo Decreto nº. 2.163, de 6 de abril de 2006, e
CONSIDERANDO os termos do Ofício nº. 0172/2010 – GS/GE-PES,
R E S O L V E:

nomear IVONE IZETE DE LIMA BRAGA para exercer o cargo em comissão de Coordenador, código GEP-DAS-011.4, com lotação na Secretaria de Estado de Desenvolvimento, Ciência e Tecnologia, a contar de 1º de fevereiro de 2010.

REGISTRE-SE, PUBLIQUE-SE E CUMPRA-SE
CASA CIVIL DA GOVERNADORIA DO ESTADO, 3 DE FEVEREIRO DE 2010.

CLÁUDIO ALBERTO CASTELO BRANCO PUTY
Chefe da Casa Civil da Governadoria do Estado

PORTARIA Nº 152/2010-CCG DE 3 DE FEVEREIRO DE 2010
O CHEFE DA CASA CIVIL DA GOVERNADORIA DO ESTADO, no uso das atribuições que lhe são conferidas pelo Decreto nº. 2.163, de 6 de abril de 2006, e
CONSIDERANDO os termos do Ofício nº. 0172/2010 – GS/GE-PES,
R E S O L V E:

nomear LIVIA MARIA DE ARAÚJO CAVALCANTE para exercer o cargo em comissão de Gerente, código GEP-DAS-011.3, com lotação na Secretaria de Estado de Desenvolvimento, Ciência e Tecnologia, a contar de 1º de fevereiro de 2010.

REGISTRE-SE, PUBLIQUE-SE E CUMPRA-SE
CASA CIVIL DA GOVERNADORIA DO ESTADO, 3 DE FEVEREIRO DE 2010.

CLÁUDIO ALBERTO CASTELO BRANCO PUTY
Chefe da Casa Civil da Governadoria do Estado

PORTARIA Nº 153/2010-CCG DE 3 DE FEVEREIRO DE 2010
O CHEFE DA CASA CIVIL DA GOVERNADORIA DO ESTADO, no uso de suas atribuições legais, e
CONSIDERANDO a necessidade de descentralizar os procedimentos administrativos com vistas a dinamizar a rotina deste órgão,
R E S O L V E:

delegar competência a PAULO ROCHA CUNHA, Secretário Particular da Governadora, para autorizar o deslocamento das Aeronaves, que estão sob a responsabilidade da Diretoria de Transporte Aéreo da Casa Civil da Governadoria do Estado.

REGISTRE-SE, PUBLIQUE-SE E CUMPRA-SE
CASA CIVIL DA GOVERNADORIA DO ESTADO, 3 DE FEVEREIRO DE 2010.

CLÁUDIO ALBERTO CASTELO BRANCO PUTY
Chefe da Casa Civil da Governadoria do Estado

ERRATA DA PORTARIA Nº 2.857/2009-CCG, DE 25 DE NOVEMBRO DE 2009, PUBLICADA NO DOE Nº 31.553, DE 26 DE NOVEMBRO DE 2009.

Onde se lê: a contar de 1º de outubro de 2009
Leia-se: a contar de 1º de janeiro 2010

CLÁUDIO ALBERTO CASTELO BRANCO PUTY
Chefe da Casa Civil da Governadoria do Estado

ERRATA DA PORTARIA Nº. 47/2010-CCG, DATADA DE 11 DE JANEIRO DE 2010, PUBLICADA NO D.O.E. Nº. 31583, DE 12 DE JANEIRO DE 2010.

Onde se lê: para exercer o cargo em comissão de Gerente III
Leia-se: para exercer o cargo em comissão de Coordenador de Modernização Administrativa

CLÁUDIO ALBERTO CASTELO BRANCO PUTY
Chefe da Casa Civil da Governadoria do Estado

RESUMO DA PORTARIA Nº 191/2010-SCCG, DE 03 DE FEVEREIRO DE 2010.

Nome : Natalino Justiniano da Silva
Cargo : Assessor Especial I
Nº de Diárias : 4.½ (quatro e meia)
Origem : Belém/PA
Destino : Cametá
Objetivo : Para realizar atividade precursora a agenda da Governadora.
Período : 03 à 07/02/2010.
MILTON DOS SANTOS REZENDE
Subchefe da Casa Civil da Governadoria do Estado
RESUMO DA PORTARIA Nº 192/2010-SCCG, DE 03 DE FEVEREIRO DE 2010.

Nome : Maria Antonia Sousa de Souza
Cargo : Assessor Especial I
Nº de Diárias : 5.½ (cinco e meia)
Origem : Belém/PA
Destino : Cametá
Objetivo : Para realizar atividade precursora a agenda da Governadora.
Período : 02 à 07/02/2010.
MILTON DOS SANTOS REZENDE
Subchefe da Casa Civil da Governadoria do Estado

RESUMO DA PORTARIA Nº 193/2010-SCCG, DE 03 DE FEVEREIRO DE 2010.

Nome : Marcelo Márcio Nahum Gomes
Cargo : Assessor de Gabinete II
Nº de Diárias : 5.½ (cinco e meia)
Origem : Belém/PA
Destino : Cametá
Objetivo : Para dar apoio de transporte a servidora, Maria Antonia Souza, que participará de atividade precursora a agenda da Governadora.
Período : 02 à 07/02/2010.
MILTON DOS SANTOS REZENDE
Subchefe da Casa Civil da Governadoria do Estado
PORTARIA Nº 196/2010-SCCG, DE 03 DE FEVEREIRO DE 2010.

O SUBCHEFE DA CASA CIVIL DA GOVERNADORIA DO ESTADO, no uso das atribuições que lhe foram delegadas pela PORTARIA Nº 0914/2008-CCG, de 24 de abril de 2008, e,
CONSIDERANDO o processo nº 2010/29483-PG, datado de 01 de Fevereiro do corrente ano.

R E S O L V E:

Cancelar, 1. ½ (uma e meia) diárias do servidor, JOÃO BATISTA VIEIRA DOS ANJOS, Assessor Especial II, referente a diária concedida através da portaria de nº 159/2010-SCCG, de 01/02/2010, para a cidade de Brasília/DF, no período de 31/01 à 01/02/2010, publicadas no Diário Oficial nº 31.598, de 02/02/2010.

DÊ-SE CIÊNCIA, PUBLIQUE-SE E CUMPRA-SE,
SUBCHEFIA DA CASA CIVIL DA GOVERNADORIA, 03 de Fevereiro de 2010.

MILTON DOS SANTOS REZENDE

Subchefe da Casa Civil da Governadoria do Estado

RESUMO DE PORTARIA DE SUPRIMENTO DE FUNDOS
PORTARIA Nº : 194/2010-SCCG, DE 03/02/2010

Nome do Servidor : Raimundo Orlando Souza e Silva
Cargo : Agente Administrativo
Matricula : 3239942/1
Valor : R\$- 700,00 (setecentos reais)
Elemento de Despesa : 33.90.39 - R\$ - 700,00
Período de Aplicação : 30 (trinta) dias
Prestação de Contas : 10 (dez) dias após o término do período de aplicação
MILTON DOS SANTOS REZENDE
Subchefe da Casa Civil da Governadoria

RESUMO DE PORTARIA DE SUPRIMENTO DE FUNDOS
PORTARIA Nº : 195/2010-SCCG, DE 03/02/2010

Nome do Servidor : Carlos Duarte
Cargo : Servente
Matricula : 36510/1
Valor : R\$- 2.000,00 (dois mil reais)
Elemento de Despesa : 33.90.30 - R\$ - 2.000,00
Período de Aplicação : 50 (cinquenta) dias
Prestação de Contas : 10 (dez) dias após o término do período de aplicação
MILTON DOS SANTOS REZENDE
Subchefe da Casa Civil da Governadoria
PORTARIA Nº 197/2010-SCCG, DE 03 DE FEVEREIRO DE 2010

O SUBCHEFE DA CASA CIVIL DA GOVERNADORIA DO ESTADO, no uso das atribuições que lhe foram delegadas pela PORTARIA Nº 914/2008-CCG de 24/04/2008, e,

CONSIDERANDO O PROCESSO Nº 25589/2010-SEDURB DE 28/01/2010

R E S O L V E:

Interromper por necessidade de serviço, a contar de 25/01/2010 o período de gozo das férias da servidora, Nazilda Rodrigues Pacheco, concedida através da PORTARIA Nº 1.930/2009-SCCG de 28/12/2009 publicada no DOE nº 31.575 de 29/12/2009.

DÊ-SE CIÊNCIA, PUBLIQUE-SE E CUMPRA-SE,
SUBCHEFIA DA CASA CIVIL DA GOVERNADORIA, 03 de Fevereiro de 2010

MILTON DOS SANTOS REZENDE

Subchefe da Casa Civil da Governadoria do Estado

PORTARIA Nº 198/2010-SCCG, DE 03 DE FEVEREIRO DE 2010

O SUBCHEFE DA CASA CIVIL DA GOVERNADORIA DO ESTADO, no uso das atribuições que lhe foram delegadas pela PORTARIA Nº 914/2008-CCG de 24/04/2008.

R E S O L V E:

Interromper por necessidade de serviço, a contar de 02/02/2010 o período de gozo das férias dos servidores, Carlos Alberto Correa da Silva e Alex Garcia de Mendonça, concedida através da PORTARIA Nº 139/2010-SCCG de 28/01/2010 publicada no DOE nº 31.596 de 29/01/2010.

DÊ-SE CIÊNCIA, PUBLIQUE-SE E CUMPRA-SE,
SUBCHEFIA DA CASA CIVIL DA GOVERNADORIA, 03 de Fevereiro de 2010

MILTON DOS SANTOS REZENDE

Subchefe da Casa Civil da Governadoria do Estado

CASA MILITAR DA GOVERNADORIA

SUPRIMENTO DE FUNDO NÚMERO DE PUBLICAÇÃO: 67403 PORTARIA: 035

Prazo para Aplicação (em dias): 20
Prazo para Prestação de Contas (em dias): 10
Servidor: AFONSO GEOMÁRCIO ALVES DOS SANTOS
Cargo: CAP QOPM

Matrícula Funcional: 58111121

Recurso(s):

Programa de Trabalho Fonte do Recurso Natureza da Despesa Valor

04122120024170000 0101000000 339030 1,200.00

Ordenador: RAIMUNDO DE OLIVEIRA PANTOJA JUNIOR

SUPRIMENTO DE FUNDO NÚMERO DE PUBLICAÇÃO: 67407 PORTARIA: 036

Prazo para Aplicação (em dias): 20

Prazo para Prestação de Contas (em dias): 10

Servidor: MARCELO MANGAS DA SILVA

Cargo: CAP QOPM

Matrícula Funcional: 57554331

Recurso(s):

Programa de Trabalho Fonte do Recurso Natureza da Despesa Valor

04122120024170000 0101000000 339030 500.00

Ordenador: RAIMUNDO DE OLIVEIRA PANTOJA JUNIOR

SUPRIMENTO DE FUNDO NÚMERO DE PUBLICAÇÃO: 67417 PORTARIA: 037

Prazo para Aplicação (em dias): 20

Prazo para Prestação de Contas (em dias): 10

Servidor: MARCELO CHUVA SIMONETTI

Cargo: MAJ QOPM

Matrícula Funcional: 51095402

Recurso(s):

Programa de Trabalho Fonte do Recurso Natureza da Despesa Valor

04122120024170000 0101000000 339030 500.00

Ordenador: RAIMUNDO DE OLIVEIRA PANTOJA JUNIOR

PROCURADORIA GERAL DO ESTADO

DIÁRIA NÚMERO DE PUBLICAÇÃO: 67423 PORTARIA: 51

Objetivo: representar a PGE no Multirão da Cidadania

Fundamento Legal: 2819/94

Origem: BELÉM/PA - BRASIL

Destino(s):

Castanhal/PA - Brasil<br

Servidor(es):

28290/José Alberto da Silva Colares (Técnico de Procuradoria) /

0.5 diárias (Alimentação) / de 28/01/2010 a 28/01/2010

57214739/Marcos Aurélio da Silva Colares (Motorista) / 0.5

diárias (Alimentação) / de 28/01/2010 a 28/01/2010<br

Ordenador: Ibraim José das Mercês Rocha

PORTARIA NÚMERO DE PUBLICAÇÃO: 67395 PORTARIA Nº 050/10-PGE.G., DE 01 DE FEVEREIRO DE 2010

CONCEDER, 60 (sessenta) dias a licença para tratamento de

saúde ao servidor **José Fábio Marques de Melo**, identidade

funcional nº 3083136/1, no período de 19.01 a 19.03.2010, de

acordo com o Laudo Médico nº 92364A/1 da SEAD.

IBRAIM JOSÉ DAS MERCÊS ROCHA

Procurador Geral do Estado

RESOLUÇÃO NÚMERO DE PUBLICAÇÃO: 67397 RESOLUÇÃO Nº 122 DE 03 DE FEVEREIRO DE 2010

O Conselho Superior da Procuradoria Geral do Estado do

Pará, no uso de suas atribuições previstas no art. 9º, XVII, art.

24 e 26 da Lei Complementar nº 041, de 29 de agosto de 2002,

alterada pelas Leis Complementares nº 50, de 19 de maio de

2005, n.º 56, de 29 de junho de 2006 e nº 68, de 13 de março de

2009, resolve APROVAR a RESOLUÇÃO Nº 122/2010, que **dispõe**

sobre a estruturação e competência das Procuradorias

Regionais implantadas no interior do Estado do Pará.

Belém, 03 de fevereiro de 2010.

Ibraim José das Mercês Rocha

Presidente do Conselho Superior da Procuradoria Geral do Estado

do Pará

Vera Lúcia Bechara Pardauil

Corregedora da Procuradoria Geral do Estado do Pará em

exercício

Elísio Augusto Velloso Bastos

Conselheiro

José Henrique Mouta Araújo

Conselheiro

Silvana Elza Peixoto Rodrigues

Conselheira

RESOLUÇÃO Nº 122, DE 03 DE FEVEREIRO DE 2010

Dispõe sobre a estruturação e competência das Procuradorias Regionais implantadas no interior do Estado do Pará.

Art. 1º - São instituídas as procuradorias regionais com sedes em Belém, Castanhal, Marabá e Santarém, cada qual com competência para atuação no território dos seguintes municípios:

§1º - 1ª Regional- Belém: Municípios de Ananindeua, Abaetetuba, Barcarena, Benevides, Marituba, Santa Bárbara do Pará, Cachoeira do Arari, Chaves, Muaná, Oeiras do Pará, Ponta de Pedras, Salvaterra, Santa Cruz do Arari, Soure, Afuá, Anajás, Breves, Curralinho, São Sebastião da Boa Vista, Bagre, Gurupá, Melgaço, Portel e em municípios de outros Estados da Federação.

§2º - 2ª Regional- Castanhal: Municípios de Castanhal, Bujaru, Inhangapi, Santa Isabel do Pará, Santo Antônio do Tauá, Augusto Corrêa, Bonito, Bragança, Capanema, Igarapé-Açu, Nova Timboteua, Peixe-Boi, Primavera, Quatipuru, Santa Maria do Pará, Santarém Novo, São Francisco do Pará, Tracuateua, Baião, Cametá, Igarapé-Miri, Limoeiro do Ajuru, Mocajuba, Aurora do Pará, Cachoeira do Piriá, Capitão Poço, Garrafão do Norte, Ipixuna do Pará, Irituia, Mãe do Rio, Nova Esperança do Piriá, Ourém, Santa Luzia do Pará, São Domingos do Capim, São Miguel do Guamá, Viseu, Colares, Curuçá, Magalhães Barata, Maracanã, Marapanim, Salinópolis, São Caetano de Odivelas, São João da Ponta, São João de Pirabas, Terra Alta, Vigia, Acará, Concorórdia do Pará, Moju, Tailândia e Tomé-Açu.

§2º - 2ª Regional- Marabá: Municípios de Marabá, Conceição do Araguaia, Floresta do Araguaia, Santa Maria das Barreiras, Santana do Araguaia, Brejo Grande do Araguaia, Palestina do Pará, São Domingos do Araguaia, São João do Araguaia, Abel Figueiredo, Bom Jesus do Tocantins, Dom Eliseu, Goianésia do Pará, Paragominas, Rondon do Pará, Água Azul do Norte, Canaã dos Carajás, Curionópolis, Eldorado dos Carajás, Parauapebas, Ulianópolis, Pau d'Arco, Piçarra, Redenção, Rio Maria, São Geraldo do Araguaia, Sapucaia, Xinguara, Bannach, Cumarú do Norte, Ourilândia do Norte, São Félix do Xingu, Tucumã, Breu Branco, Itupiranga, Jacundá, Nova Ipixuna, Novo Repartimento e Tucuruí.

§3º - 3ª Regional- Santarém: Municípios de Santarém, Almeirim, Porto de Moz, Faro, Juruti, Óbidos, Oriximiná, Terra Santa, Alenquer, Belterra, Curuçá, Monte Alegre, Placas, Prainha, Altamira, Anapu, Brasil Novo, Medicilândia, Pacajá, Senador José Porfírio, Uruará, Vitória do Xingu, Aveiro, Itaituba, Jacareacanga, Novo Progresso, Rurópolis e Trairão.

Art. 2º - Cada procuradoria regional será composta por procuradores de acordo com a lotação realizada pelo Procurador Geral do Estado, a qual obedecerá critérios objetivos quanto à classificação no concurso, prevalecendo sempre a opção do procurador mais antigo na lista de antiguidade, dando conhecimento do ato ao Conselho Superior para referendo.

Art. 3º - As procuradorias regionais terão competência para atuação em todos os processos judiciais que tramitem nas Comarcas Estaduais, Varas Federais e do Trabalho situadas nos municípios que as compõem, em especial, para a realização de audiências e prática de todos os atos processuais que necessitem de protocolização nos referidos municípios.

Art. 4º - As procuradorias regionais atuarão nos processos cíveis, trabalhistas, fiscais e administrativos e em outros em que forem solicitados a prática de atos processuais emergenciais de competência da PCTA e PROFISCO, à exceção das procuradorias ambiental, fundiária e execução.

Art. 5º - As procuradorias Regionais serão subordinadas administrativamente diretamente ao Excelentíssimo Procurador Geral do Estado e, judicialmente, às Coordenações da PCTA e PROFISCO dependendo da matéria atinente a cada setor.

Art. 6º - A despeito da existência das Procuradorias Regionais, poderá ser permitida a realização de audiências ou atuação em processos em trâmite no interior ou em outro Estado da Federação por Procuradores de quaisquer classes, quando houver acordo prévio entre a Coordenação e o Procurador responsável pelo processo, nos casos em que for recomendável a atuação do titular do feito em todos os seus atos.

Art. 7º - Quando os processos de competência das Procuradorias Regionais necessitarem de avaliação técnico-contábil, o Procurador responsável deverá, previamente, enviar à Procuradoria de Execuções, a documentação necessária para análise pelo setor de cálculos, por fax ou por e-mail funcional, devendo receber laudo técnico e planilha através dos mesmos meios de comunicação.

Parágrafo Único - Os processos ou documentos a que se refere este artigo deverão ser encaminhados antes de esgotado 1/3 (um terço) do total do prazo, sendo da responsabilidade do Procurador titular do feito diligenciar no sentido de obter a avaliação de que trata o caput.

Art.8º Nos casos de afastamento dos procuradores lotados nas Procuradorias Regionais e, se houver necessidade do serviço, o Exmo. PGE poderá remanejar, enquanto durar o afastamento do titular, procurador lotado em outra regional, o qual ficará responsável pelos processos do procurador afastado, sendo sempre observado o art. 7º da Resolução do Conselho Superior nº 112, para efeito de cumprimento dos prazos e distribuição dos processos.

Parágrafo Único - Fica excepcionada da regra do caput a

Procuradoria da 1ªRegional de Belém.

Art. 9º No caso de haver coincidência de compromissos oficiais na mesma regional que suplantem o número de procuradores nela lotados, o exmo. Pge poderá designar procurador de outra regional para o comparecimento e realização dos atos competentes.

Art. 10º - Os procuradores lotados nas Procuradorias Regionais receberão apoio da SEFA localizada no Município sede, nos termos posteriormente definidos pela Administração da Casa.

Art. 11 - Para cada Procuradoria Regional será destinada verba de suprimento de fundos a fim de custear as despesas necessárias para o cumprimento das atividades do Procurador do Estado.

Art. 12 - Os casos omissos serão decididos pelo Conselho Superior da Procuradoria Geral do Estado.

Art. 13 - Enquanto não estiverem sido instaladas efetivamente as procuradorias regionais, os procuradores lotados nas respectivas regionais, terão as suas despesas de deslocamento efetuadas como se estivessem lotados em Belém, de acordo com o Regime Jurídico Único.

Art. 14 - Esta resolução passa a vigorar a partir da data de sua publicação.

Belém, 03 de fevereiro de 2010.

Ibraim José das Mercês Rocha

Presidente do Conselho Superior da Procuradoria Geral do

Estado do Pará

Vera Lúcia Bechara Pardauil

Corregedora da Procuradoria Geral do Estado do Pará em

exercício

Elísio Augusto Velloso Bastos

Conselheiro

José Henrique Mouta Araújo

Conselheiro

Silvana Elza Peixoto Rodrigues

Conselheira

AÇÃO SOCIAL INTEGRADA DO PALÁCIO DO GOVERNO

PORTARIA 003/2010 - ATS NÚMERO DE PUBLICAÇÃO: 67327

PORTARIA 003/2010 DE 02 DE FEVEREIRO DE 2010.

ASSUNTO: Gratificação de Tempo de Serviço

O Presidente da Ação Social Integrada do Palácio do Governo

- ASIPAG,

no uso das atribuições legais,

RESOLVE :

Alterar para 15% (quinze), de adicional por tempo de serviço do Servidor(a) MANOEL PINHEIRO DA COSTA, matrícula nº 5241430 Assessor a partir de 23.11.2008.

DÊ-SE CIÊNCIA , PUBLIQUE-SE E CUMPRE-SE.

Pio X Sampaio Leite

Presidente da ASIPAG

PORTARIA 004/2010 ATS NÚMERO DE PUBLICAÇÃO: 67339

PORTARIA 004/2010 DE 02 DE FEVEREIRO DE 2010.

ASSUNTO: Gratificação de Tempo de Serviço

O Presidente da Ação Social Integrada do Palácio do Governo

- ASIPAG,

no uso das atribuições legais,

RESOLVE :

Conceder 5% (cinco), de adicional por tempo de serviço do Servidor(a) Nizia Anaisi Sarmiento Coordenadora de Apoio Atividades Produtivas, matrícula nº 55587325 Assessor a partir de 12.02.2010.

DÊ-SE CIÊNCIA , PUBLIQUE-SE E CUMPRE-SE.

Pio X Sampaio Leite

Presidente da ASIPAG

DIÁRIA NÚMERO DE PUBLICAÇÃO: 67444 PORTARIA: 005/2010

Objetivo: MUTIRÃO DA CIDADANIA COM DOAÇÃO DE OCULOS

DE GRAU NO MUNICÍPIO DE SÃO CAETANO DE ODIVELAS

Fundamento Legal: ART 127 DA LEI 5810 DE 24 DE JANEIRO

DE 1994

Origem: BELÉM/PA - BRASIL

Destino(s):

SÃO CAETANO DE ODIVELAS/PA - Brasil<br

Servidor(es):

54185245/RAIMUNDO NONATO DO SOCORRO COELHO

(MOTORISTA) / 1.5 diárias (Completa) / de 06/02/2010 a

07/02/2010

57192181/VALDINEY FERREIRA GOMES (CHEFE DA DIVISÃO

DE ORÇAMENTO) / 1.5 diárias (Completa) / de 06/02/2010 a

07/02/2010<br

Ordenador: PIO X SAMPAIO LEITE

Diária

NÚMERO DE PUBLICAÇÃO: 67447

Portaria: 006/2010

Objetivo: PARTICIPAR DO MUTIRÃO DA CIDADANIA NOS

MUNICÍPIOS DE GOIANÉSIA DO PARA E ENTREGA DE CESTAS

BÁSICAS EM JACUNDÁ

Fundamento Legal: ART 127 DA LEI 5810 DE 24 DE JANEIRO DE 1994

Origem: BELÉM/PA - BRASIL

Destino(s):

GOIANÉSIA DO PARÁ/PA - Brasil

JACUNDÁ/PA - Brasil<br

Servidor(es):

57199332/CARLOS MAIA DA SILVA (CHEFE DE GABINETE) / 3.0 diárias (Completa) / de 05/02/2010 a 07/02/2010

80845708/PIO X SAMPAIO LEITE (PRESIDENTE) / 3.0 diárias (Completa) / de 05/02/2010 a 07/02/2010<br

Ordenador: RONALDO DAS MERCES COSTA

**TORNAR SEM EFEITO CONTRATAÇÃO DE TEMPORARIO
NÚMERO DE PUBLICAÇÃO: 67192**

TORNAR SEM EFEITO A CONTRATAÇÃO DO SERVIDOR TEMPORARIO DEONILDO FERREIRA DE OLIVEIRA COMO MOTORISTA DA AÇÃO SOCIAL INTEGRADA DO PALACIO DO GOVERNO.ATO 001/2010, PUBLICADO NO DOE 31599 DE 03/02/2010.

Convênio

**NÚMERO DE PUBLICAÇÃO: 67209
CONVÊNIO: 30/2010**

Objeto: AQUISIÇÃO DE BENS PATRIMONIAIS PARA A PRODUÇÃO PESQUEIRA ARTESANAL

Valor Total: 21.534,50

Assinatura: 29/01/2010

Vigência: 29/01/2010 a 31/12/2010

Orçamento:

Programa de Trabalho Natureza da Despesa Fonte do Recurso

Origem do Recurso

08244124549040000 335043 0101000000 Estadual

Partes:

Beneficiário ente Privado: COLÔNIA DE PESCADORES Z 61 DE GOIANÉSIA DO PARÁ

Endereço: R Tancredo Neves, SN

CEP. 68639000 - Goianésia do Pará/PA

Complemento: VILA BOA VISTA, SN,VICINAL C4, LAGO UHE

Concedente: AÇÃO SOCIAL INTEGRADA DO PALACIO DO GOVERNO

Ordenador: PIO X SAMPAIO LEITE

**CONVÊNIO
NÚMERO DE PUBLICAÇÃO: 67234
CONVÊNIO: 46/2010**

Objeto: AQUISIÇÃO DE VEICULO AUTOMOTOR PARA ATIVIDADES DO PROJETO PARCEIROS DA EDUCAÇÃO

Valor Total: 35.000,00

Assinatura: 01/02/2010

Vigência: 01/02/2010 a 31/12/2010

Orçamento:

Programa de Trabalho Natureza da Despesa Fonte do Recurso

Origem do Recurso

08244124549040000 335043 0101000000 Estadual

Partes:

Beneficiário ente Privado: COOPERATIVA AGROPECUÁRIA DE CANAÁ DOS CARAJÁS E REGIÃO

Endereço: R Tancredo Neves, 732

CEP. 68537000 - Canaã dos Carajás/PA

Complemento: AV. WEYNE CAVALCANTE

Concedente: AÇÃO SOCIAL INTEGRADA DO PALACIO DO GOVERNO

Ordenador: PIO X SAMPAIO LEITE

**PORTARIA 01/2010/ FÉRIAS
NÚMERO DE PUBLICAÇÃO: 67244**

PORTARIA 001/2010 DE 03 DE FEVEREIRO DE 2010

ASSUNTO: Férias

O Presidente da Ação Social Integrada do Palácio do Governo - ASIPAG,

no uso das atribuições legais,

RESOLVE :

-Conceder 30 (trinta) dias de férias ao Servidor Ivonete Firmino de Abreu Mat- 724319 no período de 04.01 a 02.02.2010 referente ao período aquisitivo de 2009/2009.

-Conceder 30 (trinta) dias de férias a Servidora Débora Oliveira de Moraes Mat-5707269 no período de 04.01 a 02.02.2010 período aquisitivo de 2008/2009.

-Conceder 30 (trinta) dias de férias ao Servidor Manoel Pinheiro da Costa Mat- 5241430 no período de 04.01 a 02.02.2010 período aquisitivo 2009/2009.

-Conceder 30 (trinta) dias de férias a Servidora Priscila Áquila Pinto de Souza Mat-55587326 de 15.02 a 16.03.2010 período aquisitivo 2009/2010.

-Conceder 30 (trinta) dias de férias a Servidora Nizia Anaissi Sarmento Mat-55587325 de 15.02 a 16.03.2010 período aquisitivo 2009/2009.

-Conceder 30 (trinta) dias de férias a Servidora Walacy Borges do Rosario Mat-55587378 de 15.02 a 16.03.2010 período aquisitivo 2009/2010.

-Conceder 30 (trinta) dias de férias a Servidora Samia Cardoso da Silva Mat-57209734 de 17.02 a 18.03.2010 período aquisitivo 2008/2009.

-Conceder 30 (trinta) dias de férias a Servidora Heloisa Irene Moraes Silva Mat-55587610 de 12.02 a 13.03.2010 período aquisitivo 2009/2010.

DÊ-SE CIÊNCIA , PUBLIQUE-SE E CUMpra-SE.

Pio X Sampaio Leite

Presidente da ASIPAG

PORTARIA 002/2010 / FÉRIAS

NÚMERO DE PUBLICAÇÃO: 67248

PORTARIA 002/2010 DE 03 DE FEVEREIRO DE 2010

ASSUNTO: Portaria de Férias e Substituição

O Presidente da Ação Social Integrada do Palácio do Governo - ASIPAG,

no uso das atribuições legais,

RESOLVE:

Conceder ao servidor EDSON ABREU CARDOSO Mat-5144752 , ocupante do cargo de administrador da Secretaria de Estado de Saúde Pública e lotado com ônus para ASIPAG onde assume o cargo de Diretor de Departamento Financeiro, 30 (trinta) dias de Férias, no período de 03.02.2010 a 04.03.2010, correspondente ao período aquisitivo de 2009/2009 Respondendo pelo cargo do órgão neste período, a Servidora IVONETE FIRMINO DE ABREU Mat-724319.

DÊ-SE CIÊNCIA , PUBLIQUE-SE E CUMpra-SE.

PIO X SAMPAIO LEITE

Presidente da ASIPAG

CONVÊNIO

NÚMERO DE PUBLICAÇÃO: 67252

CONVÊNIO: 19/2010

Objeto: AQUISIÇÃO DE COMPUTADORES COMPLETOS PARA BENEFICIAR DIVERSAS COMUNIDADES E ASSOCIAÇÕES, VISANDO O DESENVOLVIMENTO DA INCLUSÃO DIGITAL NOS MUNICIPIOS.

Valor Total: 135.000,00

Assinatura: 29/01/2010

Vigência: 29/01/2010 a 31/12/2010

Orçamento:

Programa de Trabalho Natureza da Despesa Fonte do Recurso

Origem do Recurso

08244124549040000 335043 0101000000 Estadual

Partes:

Beneficiário ente Privado: AGÊNCIA POPULAR DE DESENVOLVIMENTO DA AMAZÔNIA

Endereço: Av Antônio Vilhena, 28

CEP. 68501130 - Marabá/PA

Complemento: AV. ANTONIO VILHENA, 2 QUADRA D 28-CARAJÁS

Concedente: AÇÃO SOCIAL INTEGRADA DO PALACIO DO GOVERNO

Ordenador: PIO X SAMPAIO LEITE

CONVÊNIO

NÚMERO DE PUBLICAÇÃO: 67276

CONVÊNIO: 38/2010

Objeto: PRJETO DE CAPACITAÇÃO DE ADOLESCENTES, JOVENS E ADULTOS EM INFORMÁTICA E BOLSAS.

Valor Total: 100.000,00

Assinatura: 01/02/2010

Vigência: 01/02/2010 a 31/12/2010

Orçamento:

Programa de Trabalho Natureza da Despesa Fonte do Recurso

Origem do Recurso

08244124549040000 335043 0101000000 Estadual

Partes:

Beneficiário ente Privado: ASSOCIAÇÃO CENTRO SOCIAL ESTRELA DALVA

Endereço: R Pantanal, 84

CEP. 67145650 - Ananindeua/PA

Concedente: AÇÃO SOCIAL INTEGERADA DO PALACIO DO GOVERNO

Ordenador: PIO X SAMPAIO LEITE

DEFENSORIA PÚBLICA DO ESTADO

DIÁRIA

NÚMERO DE PUBLICAÇÃO: 67249

PORTARIA: 5022/10

Objetivo: de realizar palestra sobre responsabilidade, obrigações, deveres e direitos que atuam na área da infância para os profissionais da rede pública municipal de educação

Fundamento Legal: Lei nº 5810/94 e o Decreto Estadual nº 734/92

Origem: SANTARÉM/PA - BRASIL

Destino(s):

placas/PA - Brasil<br

Servidor(es):

0/Tanis Daise de Oliveira Nunes (assessor especial III) / 2.5 diárias (Completa) / de 18/01/2010 a 20/01/2010<br

Ordenador: PAULO CESAR MARTINS DE ARAUJO BONA

DIÁRIA

NÚMERO DE PUBLICAÇÃO: 67246

PORTARIA: 5021/10

Objetivo: realizar atividade jurídica e participar de audiências forenses

Fundamento Legal: Lei nº 5810/94 e o Decreto Estadual nº 734/92

Origem: BELÉM/PA - BRASIL

Destino(s):

altamira/PA - Brasil<br

Servidor(es):

57190998/Anderson Serrão Pinto (defensor público) / 3.5 diárias (Completa) / de 18/01/2010 a 21/01/2010<br

Ordenador: PAULO CESAR MARTINS DE ARAUJO BONA

DIÁRIA

NÚMERO DE PUBLICAÇÃO: 67240

PORTARIA: 5020/10

Objetivo: conduzir o Defensor Público Márcio da Silva Cruz ao referido município

Fundamento Legal: Lei nº 5810/94 e o Decreto Estadual nº 734/92

Origem: BELÉM/PA - BRASIL

Destino(s):

santa luzia do Pará/PA - Brasil<br

Servidor(es):

57201686/Evandro Silva Matos (motorista) / 2.5 diárias (Completa) / de 02/02/2010 a 04/02/2010<br

Ordenador: PAULO CESAR MARTINS DE ARAUJO BONA

DIÁRIA

NÚMERO DE PUBLICAÇÃO: 67255

PORTARIA: 5024/10

Objetivo: realizar atividade jurídica e participar de audiências forenses

Fundamento Legal: Lei nº 5810/94 e o Decreto Estadual nº 734/92

Origem: BELÉM/PA - BRASIL

Destino(s):

ponta de pedras/PA - Brasil<br

Servidor(es):

3084035/Ruy Guilherme Galvão de Souza (defensor público) / 4.5 diárias (Completa) / de 25/01/2010 a 29/01/2010<br

Ordenador: PAULO CESAR MARTINS DE ARAUJO BONA

DIÁRIA

NÚMERO DE PUBLICAÇÃO: 67251

PORTARIA: 5023/10

Objetivo: desenvolver atividade jurídica e realizar audiências forenses

Fundamento Legal: Lei nº 5810/94 e o Decreto Estadual nº 734/92

Origem: BELÉM/PA - BRASIL

Destino(s):

limoeiro do ajuru/PA - Brasil<br

Servidor(es):

3088985/Raimundo Elias de Souza Mendes (defensor público) / 3.5 diárias (Completa) / de 26/01/2010 a 29/01/2010<br

Ordenador: PAULO CESAR MARTINS DE ARAUJO BONA

DIÁRIA

NÚMERO DE PUBLICAÇÃO: 67213

PORTARIA: 5014/10

Objetivo: desenvolver atividade jurídica

Fundamento Legal: Lei nº 5810/94 e o Decreto Estadual nº 734/92

Origem: CURUÇÁ/PA - BRASIL

Destino(s):

são domingos do capim/PA - Brasil<br

Servidor(es):

55589093/Luciano Augusto Araújo da Costa (defensor público) / 0.5 diárias (Deslocamento) / de 14/01/2010 a 14/01/2010<br

Ordenador: PAULO CESAR MARTINS DE ARAUJO BONA

DIÁRIA

NÚMERO DE PUBLICAÇÃO: 67208

PORTARIA: 5004/10

Objetivo: Fazer atendimentos e entrevistas aos internos do Hospital de Custódia e Tratamento Psiquiátrico, Centro de Recuperação Feminino e Projeto Cine-arte

Fundamento Legal: Lei nº 5810/94 e o Decreto Estadual nº 734/92

Origem: BELÉM/PA - BRASIL

Destino(s):

ananindeua/PA - Brasil<br

Servidor(es):

5147166/Maria do Perpétuo Socorro Xavier dos Santos Filho (assistente social) / 0.5 diárias (Deslocamento) / de 14/01/2010 a 14/01/2010

5147166/Maria do Perpétuo Socorro Xavier dos Santos Filho (assistente social) / 0.5 diárias (Deslocamento) / de 21/01/2010 a 21/01/2010

5147166/Maria do Perpétuo Socorro Xavier dos Santos Filho (assistente social) / 0.5 diárias (Deslocamento) / de 28/01/2010 a 28/01/2010

57201133/Maria Lima dos Santos (assistente social) / 0.5 diárias (Deslocamento) / de 14/01/2010 a 14/01/2010

57201133/Maria Lima dos Santos (assistente social) / 0.5 diárias (Deslocamento) / de 18/01/2010 a 18/01/2010

57201133/Maria Lima dos Santos (assistente social) / 0.5 diárias (Deslocamento) / de 21/01/2010 a 21/01/2010

57211889/Raimundo de Jesus dos Santos Souza (pedagogo) / 0.5 diárias (Deslocamento) / de 14/01/2010 a 14/01/2010

57211889/Raimundo de Jesus dos Santos Souza (pedagogo) / 0.5 diárias (Deslocamento) / de 18/01/2010 a 18/01/2010

57211889/Raimundo de Jesus dos Santos Souza (pedagogo) / 0.5 diárias (Deslocamento) / de 21/01/2010 a 21/01/2010

57211889/Raimundo de Jesus dos Santos Souza (pedagogo) / 0.5 diárias (Deslocamento) / de 28/01/2010 a 28/01/2010
55588059/Rosana Maria Freitas de Lemos (psicólogo) / 0.5 diárias (Deslocamento) / de 18/01/2010 a 18/01/2010
55588059/Rosana Maria Freitas de Lemos (psicólogo) / 0.5 diárias (Deslocamento) / de 21/01/2010 a 21/01/2010
55588059/Rosana Maria Freitas de Lemos (psicólogo) / 0.5 diárias (Deslocamento) / de 28/01/2010 a 28/01/2010
54192548/Rosinaldo Oliveira Rodrigues (pedagogo) / 0.5 diárias (Deslocamento) / de 14/01/2010 a 14/01/2010
54192548/Rosinaldo Oliveira Rodrigues (pedagogo) / 0.5 diárias (Deslocamento) / de 21/01/2010 a 21/01/2010
54192548/Rosinaldo Oliveira Rodrigues (pedagogo) / 0.5 diárias (Deslocamento) / de 28/01/2010 a 28/01/2010
Ordenador: PAULO CESAR MARTINS DE ARAUJO BONA

DIÁRIA
NÚMERO DE PUBLICAÇÃO: 67221
PORTARIA: 5016/10

Objetivo: desenvolver atividade jurídica e participar de audiências no referido município
Fundamento Legal: Lei nº 5810/94 e o Decreto Estadual nº 734/92

Origem: BRAGANÇA/PA - BRASIL

Destino(s):

peixe-boi/PA - Brasil<br

Servidor(es):

57190974/Oduvaldo Sérgio de Souza Seabra (defensor público) / 0.5 diárias (Deslocamento) / de 12/01/2010 a 12/01/2010

57190974/Oduvaldo Sérgio de Souza Seabra (defensor público) / 0.5 diárias (Deslocamento) / de 13/01/2010 a 13/01/2010

57190974/Oduvaldo Sérgio de Souza Seabra (defensor público) / 0.5 diárias (Deslocamento) / de 19/01/2010 a 19/01/2010

57190974/Oduvaldo Sérgio de Souza Seabra (defensor público) / 0.5 diárias (Deslocamento) / de 20/01/2010 a 20/01/2010

57190974/Oduvaldo Sérgio de Souza Seabra (defensor público) / 0.5 diárias (Deslocamento) / de 26/01/2010 a 26/01/2010

57190974/Oduvaldo Sérgio de Souza Seabra (defensor público) / 0.5 diárias (Deslocamento) / de 27/01/2010 a 27/01/2010<br

Ordenador: PAULO CESAR MARTINS DE ARAUJO BONA

DIÁRIA
NÚMERO DE PUBLICAÇÃO: 67217
PORTARIA: 5015/10

Objetivo: desenvolver atividade jurídica no referido município
Fundamento Legal: Lei nº 5810/94 e o Decreto Estadual nº 734/92

Origem: CURIONÓPOLIS/PA - BRASIL

Destino(s):

altamira/PA - Brasil<br

Servidor(es):

55589064/Daniel Sabbag (defensor público) / 4.5 diárias (Completa) / de 11/01/2010 a 15/01/2010<br

Ordenador: PAULO CESAR MARTINS DE ARAUJO BONA

DIÁRIA
NÚMERO DE PUBLICAÇÃO: 67228
PORTARIA: 5018/10

Objetivo: conduzir os Defensores Públicos Anderson Serrão Pinto e Alexandre Martins Bastos ao referido município
Fundamento Legal: Lei nº 5810/94 e o Decreto Estadual nº 734/92

Origem: BELÉM/PA - BRASIL

Destino(s):

castanhal/PA - Brasil<br

Servidor(es):

55585587/Maximiano Souto Amado Neto (motorista) / 0.5 diárias (Deslocamento) / de 07/01/2010 a 07/01/2010<br

Ordenador: PAULO CESAR MARTINS DE ARAUJO BONA

DIÁRIA
NÚMERO DE PUBLICAÇÃO: 67226
PORTARIA: 5017/10

Objetivo: realizar visita a sede da Regional de Castanhal
Fundamento Legal: Lei nº 5810/94 e o Decreto Estadual nº 734/92

Origem: BELÉM/PA - BRASIL

Destino(s):

castanhal/PA - Brasil<br

Servidor(es):

51855739/Alexandre Martins Bastos (defensor público) / 0.5 diárias (Deslocamento) / de 07/01/2010 a 07/01/2010

57190998/Anderson Serrão Pinto (defensor público) / 0.5 diárias (Deslocamento) / de 07/01/2010 a 07/01/2010<br

Ordenador: PAULO CESAR MARTINS DE ARAUJO BONA

DIÁRIA
NÚMERO DE PUBLICAÇÃO: 67233
PORTARIA: 5019/10

Objetivo: de atuar em sessão do tribunal do júri no referido município
Fundamento Legal: Lei nº 5810/94 e o Decreto Estadual nº 734/92

Origem: BELÉM/PA - BRASIL

Destino(s):

santa luzia do pará/PA - Brasil<br

Servidor(es):

55588733/Márcio da Silva Cruz (defensor público) / 2.5 diárias (Completa) / de 02/02/2010 a 04/02/2010<br

Ordenador: PAULO CESAR MARTINS DE ARAUJO BONA

TERMO ADITIVO A CONTRATO
NÚMERO DE PUBLICAÇÃO: 67432
TERMO ADITIVO: 1

Data de Assinatura: 26/01/2010

Vigência: 28/01/2010 a 27/01/2011

Justificativa: Prorrogação do prazo contratual da Defensoria Pública com empresa VIVO S/A, referente ao serviço de acesso a internet com modem USB-tecnologia GPRS.

Contrato: 1/2009

Orçamento:

Programa de Trabalho Natureza da Despesa Fonte do Recurso

Origem do Recurso

03126127861190000 339039 0101000000 Estadual

Contratado: VIVO S/A

Endereço: Tv Pe Eutíquio, Bairro: Batista Campos, 1226

CEP. 66023-710 - Belém/PA

Telefone: 9132644590

Ordenador: ANTONIO ROBERTO FIGUEIREDO CARDOSO

DISPENSA DE LICITAÇÃO
NÚMERO DE PUBLICAÇÃO: 67059
DISPENSA: 10023/2010

Data: 01/02/2010

Valor: 36.000,00

Objeto: Locação de imóvel para fins não residenciais, onde funcionará a nova sede para Defensoria Pública do Estado em Redenção, localizado em na Av.Vilma Guimarães s/n, bairro Park dos Bunitis, lote 18, quadra 35, CEP 68.550-000.

Fundamento Legal: Art.24, inciso X da Lei Federal 8.666/93.

Orçamento:

Programa de Trabalho Natureza da Despesa Fonte do Recurso

Origem do Recurso

03091127861220000 339036 0101000000 Estadual

Contratado(s):

Nome: Mariana Rosaria da Costa

Endereço: Av Mal Costa E Silva, Bairro: Marechal Rondon, 840

CEP. 68554-710 - Redenção/PA

Telefone: 9434242874

Ordenador: ANTONIO ROBERTO FIGUEIREDO CARDOSO

PORTARIA Nº. 065/10-DP- G BELÉM, 01/02/10
NÚMERO DE PUBLICAÇÃO: 67381

Interromper 15(quinze) dias do período de Férias da Defensoria Pública **LEILIANA SOARES LIMA**, matrícula nº. 55589060, concedido através da Portaria nº 744/09 de 28/12/09, referente ao período aquisitivo de 2009/10, a contar de 22/01/2010, ficando o período restante a serem gozadas em momento oportuno.

PORTARIA Nº 072/10 DP-G EM, 03/02/10
NÚMERO DE PUBLICAÇÃO: 67391

Designar a servidora **MARIA RITA CUNHA SILVA**, matrícula nº 5789591, para atuar no Núcleo de Planejamento - NUPLAN, a contar de 01 de fevereiro de 2010, até ulterior deliberação.

PORTARIA Nº 066/10 DP-G BELÉM, 01/02/10.
NÚMERO DE PUBLICAÇÃO: 67384

Transferir por motivo de superior interesse público, as férias da servidora **SANDRA BRAZAO E SILVA BECHARA ROCHA**, matrícula nº 3003280, concedido pela Portaria nº 744/10 de 28/12/10, para ser gozada em momento oportuno.

PORTARIA Nº. 064/10 DP-G BELÉM, 01/02/10
NÚMERO DE PUBLICAÇÃO: 67396

Conceder conforme Laudo Médico nº. 18967A/1, prorrogação de Licença Saúde ao servidor **CARLOS ALBERTO VILAR CARDOSO**, matrícula nº. 3277046, de acordo com o artigo 82, declarando a "Incapacidade Definitiva" para o trabalho a contar de 30/03/2008 de acordo com art. 83, da Lei Estadual nº. 5.810/94.

PORTARIA Nº. 071/10 DP-G BELÉM, 03/02/10
NÚMERO DE PUBLICAÇÃO: 67401

Conceder conforme Laudo Médico nº. 545/9, prorrogação de Licença Saúde a Defensora Publica **JENA DE JESUS JOSÉ FARIAS**, matrícula nº. 5013607, no período de 23/01/10 a 12/03/10, de acordo com o artigo. 81, da Lei Estadual nº. 5.810/94.

AGÊNCIA ESTADUAL DE REGULAÇÃO E CONTROLE DE SERVIÇOS PÚBLICOS

CONTRATO

NÚMERO DE PUBLICAÇÃO: 67057
CONTRATO: 1/2010

Objeto: Prestação de serviços técnicos para o desenvolvimento e instalação de um sistema de aquisição, coleta e transmissão de dados da produção de energia elétrica a ser instalada na Usina da CELPA, no Município de Aveiro no Estado do Pará.

Valor Total: 115.000,00

Data Assinatura: 25/01/2010

Vigência: 25/01/2010 a 24/07/2010

Dispensa: 5/2009

Orçamento:

Programa de Trabalho Natureza da Despesa Fonte do Recurso

Origem do Recurso

25125121628010000 339039 0260000000 Federal

Contratado: UFPA/FADESP

Endereço: R Augusto Corrêa, SN

CEP. 66075-110 - Belém/PAEmail: fadesp@fadesp.org.br

Telefone: 9140057453

Ordenador: MIGUEL FORTUNATO GOMES DOS SANTOS JUNIOR

SECRETARIA DE ESTADO DE GOVERNO



ADMISSÃO DE SERVIDOR
NÚMERO DE PUBLICAÇÃO: 67431

Órgao: SECRETARIA DE ESTADO DE GOVERNO

Modalidade de Admissão: Temporário

Ato: CONTRATO TEMPORARIO

Data de Admissão: 08/02/2010

Nome do Servidor Cargo do Servidor Término Vínculo Observação

Milton de Aguiar Costa Motorista 07/08/2010 Processo nº 2010/4250

Ordenador: Sibebe Maria Bitar de Lima Caetano

DIÁRIA
NÚMERO DE PUBLICAÇÃO: 67135
PORTARIA: 016/2010

Objetivo: Efetuar visita técnica em acompanhamento às obras de reforma das casas de Igarapé-Açú.

Fundamento Legal: Processo nº 2010/5753

Origem: BELÉM/PA - BRASIL

Destino(s):

IGARAPE-ACÚ/PA - Brasil<br

Servidor(es):

3213536/Josetti Maria Rodrigues Lopes (Assessora de

Câmara II) / 0.5 diárias (Deslocamento) / de 25/01/2010 a

25/01/2010<br

Ordenador: Sibebe Maria Bitar de Lima Caetano

SECRETARIA DE ESTADO DE COMUNICAÇÃO



DIÁRIA
NÚMERO DE PUBLICAÇÃO: 67425
PORTARIA: 022/2010

Objetivo: participar de reuniões com os Jornalistas e representa a Governadora Ana Júlia Carepa, no evento do Instituto Esperança de Ensino Superior.

Fundamento Legal: Orientação Normativa 001/2008 - AGE

Origem: BELÉM/PA - BRASIL

Destino(s):

Santarém/PA - Brasil<br

Servidor(es):

80844975/Paulo Roberto Ferreira (Secretario de Estado de

Comunicação) / 1.5 diárias (Deslocamento) / de 05/02/2010 a

06/02/2010<br

Ordenador: Ana Alcídia Sampaio da Silva

PORTARIAS DE FÉRIAS
NÚMERO DE PUBLICAÇÃO: 67435
PORTARIA Nº 021 DE 01 DE FEVEREIRO DE 2010

O Secretário de Estado de Comunicação do Governo, no exercício de suas atribuições, estabelecidas pela Lei Estadual nº 7.056, de 19 de novembro de 2007;

RESOLVE:

1º - Conceder ao servidor abaixo relacionado, 30 (Trinta) dias de férias regulamentares:

Nome	Matric.	Cargo	Período Aquisito	Período de Gozo
David Teixeira Alves	54191130/3	Ass. de Com. I	2009/2010	01.01.10 a 30.01.2010

Dê-se Ciência, Registre-se, Publique-se e Cumpra-se.

Paulo Roberto Ferreira

Secretário de Estado de Comunicação

PORTARIAS DE FÉRIAS
NÚMERO DE PUBLICAÇÃO: 67437
PORTARIA Nº 028 DE 03 DE FEVEREIRO DE 2010

O Secretário de Estado de Comunicação do Governo, no exercício de suas atribuições, estabelecidas pela Lei Estadual nº 7.056, de 19 de novembro de 2007;

RESOLVE:

1º - Conceder aos servidores abaixo relacionados, 30 (Trinta) dias de férias regulamentares:

Nome	Matric.	Cargo	Período Aquisito	Período de Gozo
Ana Mª de A. Delgado Oliveira.	2015820/3	Ass. de Imprensa I	2009/2010	01.02.10 a 02.03.2010
Celival Nazareno Lobo Silva	80845062/2	Ass. de Imprensa I	2009/2010	01.02.10 a 02.03.2010
Anderson Luis S da Silva	57190232/2	Ass. de Imprensa I	2009/2010	10.02.10 a 11.03.2010

Dê-se Ciência, Registre-se, Publique-se e Cumpra-se.

Paulo Roberto Ferreira

Secretário de Estado de Comunicação

Executivo 2

QUINTA-FEIRA, 04 DE FEVEREIRO DE 2010

SECRETARIA DE ESTADO DE COMUNICAÇÃO



FUNDAÇÃO PARAENSE DE RADIODIFUSÃO

**TERMINO DE VÍNCULO DE SERVIDOR
NÚMERO DE PUBLICAÇÃO: 67258**

Ato: S/N
Término Vínculo: 01/02/2010
Tipo: Término de Vínculo de Servidor
Motivo: sem justa causa
Orgão: FUNDACAO DE TELECOMUNICACOES DO PARA
Servidor(es):
Temporário / Luciano Carrera de Souza (Editor de Vídeo Tape Imagem)<br
Ordenador: Regina Lúcia Alves de Lima

**TERMINO DE VÍNCULO DE SERVIDOR
NÚMERO DE PUBLICAÇÃO: 67235**

Ato: S/N
Término Vínculo: 04/02/2010
Tipo: Término de Vínculo de Servidor
Motivo: a pedido da servidora
Orgão: FUNDACAO DE TELECOMUNICACOES DO PARA
Servidor(es):
Temporário / Cybele França Puget (Produtor)<br
Ordenador: Regina Lúcia Alves de Lima

**DIÁRIA
NÚMERO DE PUBLICAÇÃO: 67409
PORTARIA: 039/2010**

Objetivo: Realização de manutenção na RTV da FUNTELPA
Fundamento Legal: CI nº 027/2010 da Diretoria Técnica Operacional
Origem: BELÉM/PA - BRASIL
Destino(s):
Acará e Tomé Açú/PA - Brasil<br
Servidor(es):
31818551/Luiz Augusto Moreira Monteiro (Assistente II) / 0.5 diárias (Completa) / de 26/01/2010 a 26/01/2010
31818551/Sérgio Carlos Farias de Oliveira (Tec.Est.Repet.Reptr. TV) / 0.5 diárias (Completa) / de 26/01/2010 a 26/01/2010<br
Ordenador: Regina Lúcia Alves de Lima

SECRETARIA DE ESTADO DE ADMINISTRAÇÃO



INSTITUTO DE ASSISTÊNCIA AOS SERVIDORES DO ESTADO

**TERMO ADITIVO A CONTRATO
NÚMERO DE PUBLICAÇÃO: 67284**

Termo Aditivo: 5
Data de Assinatura: 26/11/2009
Vigência: 26/11/2009 a 12/07/2010
Justificativa: Incluir ao Contrato Original a prestação de serviços Ambulatório e Apoio Diagnóstico.
Contrato: 182/2005
Orçamento:
Programa de Trabalho Natureza da Despesa Fonte do Recurso
Origem do Recurso
08302120461630000 339039 0261000000 Estadual
Contratado: Clínica Ortopédica Santo Antonio Ltda
Endereço: Av Antônio Maia, Bairro: Velha Marabá, 875
CEP. 68500-005 - Marabá/PA
Telefone: 9400000000 Fax: 9432211022
Ordenador: Sandra Helena Moraes Leite

INSTITUTO DE GESTÃO PREVIDENCIÁRIA DO ESTADO DO PARÁ

**PORTARIA DE FÉRIAS
NÚMERO DE PUBLICAÇÃO: 67263
PORTARIA Nº. 015/2010
BELÉM, 29 DE JANEIRO DE 2010.**

O Presidente do Instituto de Gestão Previdenciária do Estado do Pará - IGEPREV, no uso das atribuições conferidas pela Lei nº 6.564, de 01 de agosto de 2003, alterada pelas Leis nº 6.672, de 02 de agosto de 2004 e nº 6.815, de 25 de janeiro de 2006, e considerando o disposto no art. 74 da Lei 5.810, de 24 de janeiro de 1994.

RESOLVE:
CONCEDER, 30 (trinta) dias de férias regulamentares aos servidores abaixo relacionados.

NOME	MATRÍCULA	LOTAÇÃO	PERÍODO AQUISITIVO	PERÍODO DE GOZO
André Gustavo Lucena Nascimento	57175292-1	Gerência de Cadastro e Habilitação	10/10/2008 a 09/10/2009	01/03/2010 a 30/03/2010
André Arcanjo Seixas da Silva	54193934-1	Gerência de Administração e Serviços	01/11/2008 a 31/10/2009	11/03/2010 a 09/04/2010
Francinete Almeida de Oliveira	5347300-1	Núcleo de Gerenciamento do FUNPREV	22/06/2007 a 21/06/2008	01/03/2010 a 30/03/2010
Lidiane Veloso Costa	57214580-1	Presidência	10/03/2009 a 09/03/2010	24/03/2010 a 22/04/2010

REGISTRE-SE, PUBLIQUE-SE E CUMPRA-SE.

Walter Silveira Franco
Presidente do Instituto de Gestão Previdenciária do Estado do Pará.

**PORTARIA DE LICENÇA PRÊMIO
NÚMERO DE PUBLICAÇÃO: 67267
Portaria nº. 017/2010**

Belém, 01 de fevereiro de 2010.
O Presidente do Instituto de Gestão Previdenciária do Estado do Pará - IGEPREV, no uso das atribuições conferidas pela Lei nº 6.564, de 01 de agosto de 2003, alterada pelas Leis nº 6.672, de 02 de agosto de 2004 e nº 6.815, de 25 de janeiro de 2006.

CONSIDERANDO processo nº. 2010/15257 - IGEPREV, de 19 de janeiro de 2010.
RESOLVE:
CONCEDER a servidora **CYNTHIA SIMÕES MÍGLIO PEREIRA DE MELO**, matrícula nº 57174880-1, ocupante do cargo de Técnico de Administração e Finanças/Chefe de Gabinete e lotada na Presidência, 30 (trinta) dias de Licença Prêmio, no período de 22/02/2010 a 23/03/2010, correspondente ao triênio 2006/2009.

REGISTRE-SE, PUBLIQUE-SE E CUMPRA-SE.

Walter Silveira Franco
Presidente do Instituto de Gestão Previdenciária do Estado do Pará

**NÚMERO DE PUBLICAÇÃO: 67222
ERRATA DE PORTARIA**

Nº DA PORTARIA: 016/2010, DE 27/01/2010.
Onde se Lê: Portaria 013/2010
Leia-se: Portaria 016/2010
(Publicada com incorreção no DOE nº. 31.595 de 28/01/2010)
RETIFICAÇÃO DE RESERVA
Número de Publicação: 67039
Port. RR nº.0013 de 15 de janeiro de 2010
Proc. nº. 2008/352312
Assunto: Alterar a Port. RR nº 0281 de 11/02/1999 de Reserva Remunerada
Interessado (a): **WALMARI PRATA CARVALHO**
Matricula nº. 3379647/1
Patente: Coronel
Valor dos Proventos: R\$ 18.506.51

SECRETARIA DE ESTADO DE DESENVOLVIMENTO URBANO E REGIONAL



**CONVÊNIO
NÚMERO DE PUBLICAÇÃO: 67426
CONVÊNIO: 4/2010**

Objeto: PROMOVER A TRANSFERÊNCIA DE RECURSOS REFERENTES AO PROGRAMA DE ACELERAÇÃO DO CRESCIMENTO - PAC/FUNASA AOS MUNICÍPIOS.

Valor Total: 2.422.148,08
Assinatura: 21/01/2010
Vigência: 04/02/2010 a 04/02/2011
Orçamento:
Programa de Trabalho Natureza da Despesa Fonte do Recurso
Origem do Recurso
17512122718550000 444051 0106000000 Federal
17512122718550000 444051 6121000000 Estadual
17512122718710000 449051 0106000000 Federal
17512122718710000 449051 6121000000 Estadual
Partes:
Beneficiário ente Público: PREFEITURA MUNICIPAL DE CONCORDIA DO PARA
Concedente: SECRETARIA DE ESTADO DE DESENV. URBANO E REGIONAL - SEDURB
Ordenador: ANA SUELY MAIA DE OLIVEIRA

**PORTARIA Nº. 162/2010
NÚMERO DE PUBLICAÇÃO: 67063**

PORTARIA Nº. 162/2010, DE 03 DE FEVEREIRO DE 2010.
A SECRETARIA DE ESTADO DE DESENVOLVIMENTO URBANO E REGIONAL, NO USO DAS ATRIBUIÇÕES QUE LHE SÃO CONFERIDAS POR LEI.

R E S O L V E:
CONCEDER, 30 (trinta) dias de férias regulamentares, aos servidores relacionados em anexo, lotados nesta SEDURB, referente ao mês de Fevereiro de 2010.

Registre-se, Publique-se e Cumpra-se.
ANA SUELY MAIA DE OLIVEIRA
Secretária de Estado de Desenvolvimento Urbano e Regional.
ANEXO A PORTARIA Nº. 162/2010, DE 03 DE FEVEREIRO DE 2010.

MATRÍCULA	SERVIDOR	PERIODO AQUISITIVO	PERIODO DE GOZO
80845705/1	Helder Silva Santos	01/02/2009 a 31/01/2010	18/02/2010 a 19/03/2010
5195128/2	José de Andrade Raiol	02/01/2009 a 01/01/2010	01/02/2010 a 02/03/2010
57176464/1	Vanda da Consolação Fernandes	02/01/2009 a 01/01/2010	01/02/2010 a 02/03/2010

**TERMO ADITIVO A CONTRATO
NÚMERO DE PUBLICAÇÃO: 67206
TERMO ADITIVO: 1**

Data de Assinatura: 03/02/2010
Valor: 11.930,44
Vigência: 10/06/2010 a 10/07/2010
Justificativa: acréscimo de valor ao contrato administrativo 056/2009-SEDURB
Contrato: 56/2009
Orçamento:
Programa de Trabalho Natureza da Despesa Fonte do Recurso
Origem do Recurso
19122012545340000 339030 0101000000 Estadual
Contratado: ANDRADE LEAL LTDA - EPP
Endereço: Psg Sta Clara, Bairro: Quarenta Horas (Coqueiro), 03
CEP. 67120-485 - Ananindeua/PA
Telefone: 0000000000 Fax: 0000000000
Ordenador: ANA SUELY MAIA DE OLIVEIRA

**PORTARIA Nº 163/2010
NÚMERO DE PUBLICAÇÃO: 67300**

PORTARIA Nº. 163/2010, DE 03 DE FEVEREIRO DE 2010.
A SECRETARIA DE ESTADO DE DESENVOLVIMENTO URBANO E REGIONAL, NO USO DAS ATRIBUIÇÕES QUE LHE SÃO CONFERIDAS POR LEI,

Considerando a orientação do artigo 67, da Lei 8666/93;
Considerando a solicitação do memorando Nº. 114/2010, datado de 02/02/2010 - CPS,

Considerando a necessidade de se adotar critérios visando realizar uma fiscalização mais efetiva no que se refere à execução do Contrato abaixo identificado, firmado pela Secretaria de Estado de Desenvolvimento Urbano e Regional;

RESOLVE:
I - DESIGNAR a servidora, ROSSANE DO SOCORRO MENDES DE SOUZA, Assistente Administrativo, matrícula 57196033/1, para acompanhar e fiscalizar o Contrato nº. 113/2009, celebrado entre esta Secretaria de Desenvolvimento Urbano e Regional - SEDURB e a Empresa P.L.F. Comércio Ltda - EPP, referente ao fornecimento de material de consumo, equipamentos e material permanente..

Dê-se Ciência, Registre-se, Publique-se e Cumpra-se.
ANA SUELY MAIA DE OLIVEIRA
Secretária de Estado de Desenvolvimento Urbano e Regional.

**PORTARIA Nº 164/2010
NÚMERO DE PUBLICAÇÃO: 67301**

PORTARIA Nº. 164/2010, DE 03 DE FEVEREIRO DE 2010.
A SECRETARIA DE ESTADO DE DESENVOLVIMENTO URBANO E REGIONAL, NO USO DAS ATRIBUIÇÕES QUE LHE SÃO CONFERIDAS POR LEI,

Considerando a orientação do artigo 67, da Lei 8666/93;
Considerando a solicitação do memorando Nº. 114/2010, datado de 02/02/2010 - CPS,

Considerando a necessidade de se adotar critérios visando realizar uma fiscalização mais efetiva no que se refere à execução do Contrato abaixo identificado, firmado pela Secretaria de Estado de Desenvolvimento Urbano e Regional;

RESOLVE:

I - DESIGNAR a servidora, ROSSANE DO SOCORRO MENDES DE SOUZA, Assistente Administrativo, matrícula 57196033/1, para acompanhar e fiscalizar o Contrato nº. 114/2009, celebrado entre esta Secretaria de Desenvolvimento Urbano e Regional – SEDURB e a Empresa Habi Calçados de Itajuba Ltda - EPP, referente ao fornecimento de material de consumo, equipamentos e material permanente..

Dê-se Ciência, Registre-se, Publique-se e Cumpra-se.
ANA SUELY MAIA DE OLIVEIRA

Secretária de Estado de Desenvolvimento Urbano e Regional.

CONVÊNIO**NÚMERO DE PUBLICAÇÃO: 67412****CONVÊNIO: 2/2010**

Objeto: PROMOVER A TRANSFERÊNCIA DE RECURSOS REFERENTES AO PROGRAMA DE ACELERAÇÃO DO CRESCIMENTO - PAC/FUNASA AOS MUNICÍPIOS.

Valor Total: 587.584,09

Assinatura: 26/01/2010

Vigência: 04/02/2010 a 04/02/2011

Orçamento:

Programa de Trabalho Natureza da Despesa Fonte do Recurso

Origem do Recurso

17512122718550000	444051	0106000000	Federal
17512122718550000	444051	6121000000	Estadual
17512122718710000	449051	0106000000	Federal
17512122718710000	449051	6121000000	Estadual

Partes:
Beneficiário ente Público: PREFEITURA MUNICIPAL DE AURORA DO PARÁ

Concedente: SECRETARIA DE ESTADO DE DESENV. URBANO E REGIONAL - SEDURB

Ordenador: ANA SUELY MAIA DE OLIVEIRA

DIÁRIA**NÚMERO DE PUBLICAÇÃO: 67363****PORTARIA: 170/2010**

Objetivo: Fazer visita Técnica à obra no município - PTP

Fundamento Legal: Decreto 734/92

Origem: BELÉM/PA - BRASIL

Destino(s):

Vigia/PA - Brasil

Servidor(es):

571967911/João Luiz Dias Albuquerque (Técnico em Gestão de Infra-Estrutura) / 0.5 diárias (Completa) / de 04/02/2010 a 04/02/2010

Ordenador: ANA SUELY MAIA DE OLIVEIRA

PORTARIA Nº 165/2010**NÚMERO DE PUBLICAÇÃO: 67309**

PORTARIA Nº 165/2010, DE 03 DE FEVEREIRO DE 2010.
A SECRETARIA DE ESTADO DE DESENVOLVIMENTO URBANO E REGIONAL, NO USO DAS ATRIBUIÇÕES QUE LHE SÃO CONFERIDAS POR LEI,

Considerando a orientação do artigo 67, da Lei 8666/93;

Considerando a solicitação do memorando Nº. 114/2010, datado de 02/02/2010 – CPS,

Considerando a necessidade de se adotar critérios visando realizar uma fiscalização mais efetiva no que se refere à execução do Contrato abaixo identificado, firmado pela Secretaria de Estado de Desenvolvimento Urbano e Regional;

RESOLVE:

I - DESIGNAR a servidora, ROSSANE DO SOCORRO MENDES DE SOUZA, Assistente Administrativo, matrícula 57196033/1, para acompanhar e fiscalizar o Contrato nº. 115/2009, celebrado entre esta Secretaria de Desenvolvimento Urbano e Regional – SEDURB e a Empresa MA Bonfim Comércio de Gêneros Alimentícios EPP, referente ao fornecimento de material de consumo, equipamentos e material permanente.

Dê-se Ciência, Registre-se, Publique-se e Cumpra-se.

ANA SUELY MAIA DE OLIVEIRA

Secretária de Estado de Desenvolvimento Urbano e Regional.

PORTARIA Nº 166/2010**NÚMERO DE PUBLICAÇÃO: 67311**

PORTARIA Nº 166/2010, DE 03 DE FEVEREIRO DE 2010.
A SECRETARIA DE ESTADO DE DESENVOLVIMENTO URBANO E REGIONAL, NO USO DAS ATRIBUIÇÕES QUE LHE SÃO CONFERIDAS POR LEI,

Considerando a orientação do artigo 67, da Lei 8666/93;

Considerando a solicitação do memorando Nº. 114/2010, datado de 02/02/2010 – CPS,

Considerando a necessidade de se adotar critérios visando realizar uma fiscalização mais efetiva no que se refere à execução do Contrato abaixo identificado, firmado pela Secretaria de Estado de Desenvolvimento Urbano e Regional;

RESOLVE:

I - DESIGNAR a servidora, ROSSANE DO SOCORRO MENDES DE SOUZA, Assistente Administrativo, matrícula 57196033/1, para acompanhar e fiscalizar o Contrato nº. 116/2009, celebrado entre esta Secretaria de Desenvolvimento Urbano e Regional – SEDURB e a Empresa Motofer Ferragens e Material de Construções Ltda, referente ao fornecimento de material de consumo, equipamentos e material permanente.

Dê-se Ciência, Registre-se, Publique-se e Cumpra-se.

ANA SUELY MAIA DE OLIVEIRA

Secretária de Estado de Desenvolvimento Urbano e Regional.

PORTARIA Nº 167/2010**NÚMERO DE PUBLICAÇÃO: 67316**

PORTARIA Nº 167/2010, DE 03 DE FEVEREIRO DE 2010.
A SECRETARIA DE ESTADO DE DESENVOLVIMENTO URBANO E REGIONAL, NO USO DAS ATRIBUIÇÕES QUE LHE SÃO CONFERIDAS POR LEI,

Considerando a orientação do artigo 67, da Lei 8666/93;

Considerando a solicitação do memorando Nº. 114/2010, datado de 02/02/2010 – CPS,

Considerando a necessidade de se adotar critérios visando realizar uma fiscalização mais efetiva no que se refere à execução do Contrato abaixo identificado, firmado pela Secretaria de Estado

de Desenvolvimento Urbano e Regional;

RESOLVE:

I - DESIGNAR a servidora, ROSSANE DO SOCORRO MENDES DE SOUZA, Assistente Administrativo, matrícula 57196033/1, para acompanhar e fiscalizar o Contrato nº. 117/2009, celebrado entre esta Secretaria de Desenvolvimento Urbano e Regional – SEDURB e a Empresa Tapajós e Santos Ltda ME, referente ao fornecimento de material de consumo, equipamentos e material permanente.

Dê-se Ciência, Registre-se, Publique-se e Cumpra-se.

ANA SUELY MAIA DE OLIVEIRA

Secretária de Estado de Desenvolvimento Urbano e Regional.

PORTARIA Nº 168/2010**NÚMERO DE PUBLICAÇÃO: 67317**

PORTARIA Nº 168/2010, DE 03 DE FEVEREIRO DE 2010.
A SECRETARIA DE ESTADO DE DESENVOLVIMENTO URBANO E REGIONAL, NO USO DAS ATRIBUIÇÕES QUE LHE SÃO CONFERIDAS POR LEI,

Considerando a orientação do artigo 67, da Lei 8666/93;

Considerando a solicitação do memorando Nº. 114/2010, datado de 02/02/2010 – CPS,

Considerando a necessidade de se adotar critérios visando realizar uma fiscalização mais efetiva no que se refere à execução do Contrato abaixo identificado, firmado pela Secretaria de Estado de Desenvolvimento Urbano e Regional;

RESOLVE:

I - DESIGNAR a servidora, ROSSANE DO SOCORRO MENDES DE SOUZA, Assistente Administrativo, matrícula 57196033/1, para acompanhar e fiscalizar o Contrato nº. 118/2009, celebrado entre esta Secretaria de Desenvolvimento Urbano e Regional – SEDURB e a Empresa Plamax Comércio de Materiais de Construção Ltda ME, referente ao fornecimento de material de consumo, equipamentos e material permanente.

Dê-se Ciência, Registre-se, Publique-se e Cumpra-se.

ANA SUELY MAIA DE OLIVEIRA

Secretária de Estado de Desenvolvimento Urbano e Regional.

PORTARIA Nº 169/2010**NÚMERO DE PUBLICAÇÃO: 67323**

PORTARIA Nº 169/2010, DE 03 DE FEVEREIRO DE 2010.
A SECRETARIA DE ESTADO DE DESENVOLVIMENTO URBANO E REGIONAL, NO USO DAS ATRIBUIÇÕES QUE LHE SÃO CONFERIDAS POR LEI,

Considerando a orientação do artigo 67, da Lei 8666/93;

Considerando a solicitação do memorando Nº. 114/2010, datado de 02/02/2010 – CPS,

Considerando a necessidade de se adotar critérios visando realizar uma fiscalização mais efetiva no que se refere à execução do Contrato abaixo identificado, firmado pela Secretaria de Estado de Desenvolvimento Urbano e Regional;

RESOLVE:

I - DESIGNAR a servidora, ROSSANE DO SOCORRO MENDES DE SOUZA, Assistente Administrativo, matrícula 57196033/1, para acompanhar e fiscalizar o Contrato nº. 119/2009, celebrado entre esta Secretaria de Desenvolvimento Urbano e Regional – SEDURB e a Empresa Irmãos Bohrer Eletro Eletrônicos Ltda ME, referente ao fornecimento de material de consumo, equipamentos e material permanente.

Dê-se Ciência, Registre-se, Publique-se e Cumpra-se.

ANA SUELY MAIA DE OLIVEIRA

Secretária de Estado de Desenvolvimento Urbano e Regional.

COMPANHIA DE SANEAMENTO DO PARÁ

AVISO DE LICITAÇÃO CN Nº 02/10**NÚMERO DE PUBLICAÇÃO: 67052****COMPANHIA DE SANEAMENTO DO PARÁ****AVISO DE LICITAÇÃO****CONCORRÊNCIA NACIONAL Nº 02/2010**

A COMPANHIA DE SANEAMENTO DO PARÁ, através de seu Diretor Presidente torna público, que realizará Concorrência Nacional nº 02/2010 – COSANPA, no dia 08/03/2010 às 10:00 hs (horário de Brasília), sob o critério de menor preço global, para Execução de obras e serviços para Ampliação e Melhorias do Sistema de Abastecimento de Água do SETOR CORDEIRO DE FARIAS, Município de Belém, no Estado do Pará, conforme termo de referência anexo do edital. Os recursos orçamentários são provenientes da dotação orçamentária: GEP(61) e CAIXA (63) conta nº 19102.8200-20.000.6310. O edital estará à disposição dos interessados no site COMPRASPARÁ (www.compraspara.pa.gov.br) e no site da COSANPA (www.cosanpa.pa.gov.br). Informações e esclarecimentos na Av. Magalhães Barata, nº 1201 - Bairro de São Brás – Belém-PA, Setor da CPL. Eduardo de Castro Ribeiro Júnior – Presidente.

EXTRATO DE TERMO ADITIVO**NÚMERO DE PUBLICAÇÃO: 67045****COMPANHIA DE SANEAMENTO DO PARÁ – COSANPA****EXTRATO DE TERMO ADITIVO**

Nº DO CONTRATO ORIGINÁRIO: 166/08.

Nº DO TERMO ADITIVO: 3º

PARTE CONTRATANTE: COMPANHIA DE SANEAMENTO DO PARÁ - COSANPA

PARTE CONTRATADA: OK RENT A CAR S/S LTDA. – CNPJ 03.912.497/0001-02

OBJETO: Locação de 30 (trinta) veículos com condutores para a Região Metropolitana de Belém, para atender as necessidades da COSANPA.

MODALIDADE DE LICITAÇÃO: Pregão Eletrônico Nº 30/2008

VIGÊNCIA DO CONTRATO: 12 (doze) meses a partir da publicação do Contrato.

VALOR DO CONTRATO: R\$1.100.000,00

DOTAÇÃO ORÇAMENTÁRIA: próprios da COSANPA, Fonte 40, Conta 75145 – sub-conta 330190

ADITIVO ANTERIOR:

1º - Aumento do valor contratual

2º – Decréscimo do valor contratual

JUSTIFICATIVA E OBJETO DO TERMO ADITIVO: Prorrogação do prazo por 12 meses e Reajuste do valor contratual em 3,78172% sobre seu valor mensal.

DATA DA ASSINATURA: 15.12.09

Ordenador da Despesa: Eduardo de Castro Ribeiro Júnior

Presidente

Comissão Permanente de Licitação

COMPANHIA DE HABITAÇÃO DO ESTADO DO PARÁ

RESULTADO DA CONVOCAÇÃO**NÚMERO DE PUBLICAÇÃO: 67442**

A Companhia de Habitação do Estado do Pará – COHAB/PA informa as empresas vencedoras na seleção para análise e contratação pela Caixa Econômica Federal, nos termos da Convocação publicada no DOE nº 31.580 e no Jornal Diário do Pará, edições do dia 07/01/2010, para execução de infra-estrutura e unidades habitacionais no Residencial Parques dos Ipês, no município de Castanhal, conforme relação abaixo:

Jardim dos Ipês Rosas – MAPE Engenharia Ltda

Jardim dos Ipês Brancos – ENGEFIX Construções Ltda

Jardim dos Ipês Roxos – LAJE Engenharia Ltda

Jardim dos Ipês Amarelos – ATAN Engenharia Ltda

Belém, 3 de fevereiro de 2010

Geraldo Chicre Bitar Pinheiro

SECRETARIA DE ESTADO DE AGRICULTURA

**APOSTILAMENTO****NÚMERO DE PUBLICAÇÃO: 67445****NÚMERO: 1**

Assinatura: 03/02/2010

Valor: 7.886,00

Justificativa: Atualizar a dotação orçamentária ao exercício financeiro de 2010.

Contrato: 9/2005

Ordenador: Cássio Alves Pereira

APOSTILAMENTO**NÚMERO DE PUBLICAÇÃO: 67446****NÚMERO: 5**

Assinatura: 03/02/2010

Valor: 10.000,00

Justificativa: atualizar a dotação orçamentária ao exercício financeiro de 2010

Contrato: 26/2008

Ordenador: Cássio Alves Pereira

APOSTILAMENTO**NÚMERO DE PUBLICAÇÃO: 67433****NÚMERO: 1**

Assinatura: 03/02/2010

Valor: 10.000,00

Justificativa: Atualização de dotação orçamentária para o exercício financeiro de 2010.

Contrato: 28907260/2006

Ordenador: Cássio Alves Pereira

TERMO ADITIVO A CONTRATO**NÚMERO DE PUBLICAÇÃO: 67080****TERMO ADITIVO: 1**

Data de Assinatura: 02/02/2010

Vigência: a

Justificativa: Artigo 15 da Instrução Normativa STN nº 01 de 15/01/1997 (convênios da Administração Pública).

Contrato: 29/2009

Orçamento:

Programa de Trabalho Natureza da Despesa Fonte do Recurso

20601127762310000	449051	6121000000	Estadual
20601127762310000	449051	0106000000	Federal

Contratado: RCR Construções e Serviços Ltda

Endereço: Psg Francisco Ferreira, Bairro: Guanabara, 56

CEP. 67110-690 - Ananindeua/PA

Telefone: 9130814259

Ordenador: Cássio Alves Pereira

PORTARIA**NÚMERO DE PUBLICAÇÃO: 67289****PORTARIA Nº 16 DE 26 DE JANEIRO DE 2010**

A Diretora Administrativa e Financeira, no uso de suas atribuições que lhe são conferidas pela Portaria nº 055 de 18 de maio de 2009 e considerando os termos do Memº 005/2010-GAP/GEMPL

R E S O L V E:

DESIGNAR o servidor TARCISIO DA CRUZ MESQUITA, ocupante do cargo de Médico Veterinário, matrícula nº 17604/1 para responder pelo expediente da Gerência Executiva de Modernização de Produção Leiteira, no período de 01/02/2009 a 02/03/2010, por motivo de férias do titular ANDREOS RAMIRO PINTO LEITE cargo Engº Agrônomo, matrícula nº 57209418/1

REGISTRE-SE, PUBLIQUE-SE E CUMPRE-SE.

DIRETORIA ADMINISTRATIVA E FINANCEIRA, 26.01.2010.

IVANIZE DOS SANTOS CARVALHO

Diretora Administrativo e Financeira

**DIÁRIA
NÚMERO DE PUBLICAÇÃO: 67257
PORTARIA: 032/2010**

Objetivo: Participar da Assembléia do Colegial de Desenvolvimento Territorial-CODETER
Fundamento Legal: Lei 5.810/1994
Origem: BELÉM/PA - BRASIL
Destino(s):
Marabá/PA - Brasil<br
Servidor(es):
30828573/Marciel Maciel de Oliveira (Gerente GAPF) / 3.5 diárias (Completa) / de 08/02/2010 a 11/02/2010<br
Ordenador: claudinor pedro faleiro

INSTITUTO DE TERRAS DO PARÁ

**RESULTADO DE LICITAÇÃO
NÚMERO DE PUBLICAÇÃO: 67307
TERMO DE HOMOLOGAÇÃO**

Pregão Eletrônico nº 003/2009 - ITERPA
Processo Nº. **2009/277889 - ITERPA**
Objeto: Seleção e contratação de empresa especializada para prestação de SERVIÇO DE GEORREFERENCIAMENTO NOS MUNICÍPIOS DE ALMEIRIM, JURUTI E TAILÂNDIA, NO ÂMBITO DAS AÇÕES DE REGULARIZAÇÃO FUNDIÁRIA CONSTANTES NA AÇÃO DE VARREDURA TERRITORIAL FUNDIÁRIA, PARA ATENDER AO PROGRAMA PARA RURAL, POR MEIO DO INSTITUTO DE TERRAS DO PARÁ-ITERPA.
Nos termos do artigo 5º, inc. IV da Lei nº 6.474, de 6 de agosto de 2002 e do artigo 9º, inc. V do Decreto nº 2.069, de 20 de fevereiro de 2006, e, tendo em vista o que consta no presente processo, **HOMOLOGO** o resultado do julgamento do PREGÃO ELETRÔNICO nº 003/2009-ITERPA, adjudicando o objeto do certame às empresas C.C.L CLARA CONSTRUTORA LTDA - ME, inscrita no CNPJ: 34.881.458/0001-19, vencedora dos Itens 1, 4 e 5; e Empresa MARATOP - MARABÁ TOPOGRAFIA LTDA., inscrita no CNPJ: 03.618.484/0001-25, vencedora dos itens 2 e 3.
Autorizo o empenho da despesa, a lavratura do termo de contrato e a notificação da vencedora para assinatura do contrato, no prazo legal.
Belém, 01 de Fevereiro de 2010.

JOSÉ HEDER BENATTI
Presidente do ITERPA

RESULTADO DE LICITAÇÃO
Número de Publicação: 67325
TERMO DE HOMOLOGAÇÃO

Pregão Eletrônico nº 005/2009 - ITERPA

Processo Nº. **2009/277822- ITERPA**
Objeto: Seleção e contratação de empresa especializada para prestação de serviços - FASE PRECURSORA - NOS MUNICÍPIOS DE ABAETETUBA, BREU BRANCO, CAMETÁ, IGARAPÉ-MIRI, MOJU, OIRAS DO PARÁ, PARAGOMINAS E SANTA IZABEL DO PARÁ, E DE SERVIÇOS DE MOBILIZAÇÃO SOCIAL, FABRICAÇÃO E DISTRIBUIÇÃO DE MARCOS DE CONCRETO - NOS MUNICÍPIOS DE TAILÂNDIA, MOJU E ALMEIRIM, NO ÂMBITO DAS AÇÕES DE REGULARIZAÇÃO FUNDIÁRIA, CONSTANTES NA AÇÃO DE VARREDURA TERRITORIAL FUNDIÁRIA.

Nos termos do artigo 5º, inc. IV da Lei nº 6.474, de 6 de agosto de 2002 e do artigo 9º, inc. V do Decreto nº 2.069, de 20 de fevereiro de 2006, e, tendo em vista o que consta no presente processo, **HOMOLOGO** o resultado do julgamento do PREGÃO ELETRÔNICO nº 005/2009-ITERPA, adjudicando, respectivamente, o objeto do certame às empresas: RAR VIRTUAL CAD LTDA., inscrita no CNPJ: 05.197.830/0001-74, vencedora dos itens 01,03,07,08 e 09; PLANA ENGENHARIA LTDA. ME, inscrita no CNPJ: 01.485.182/0001-09, vencedora do item 02; WR COMÉRCIO E SERVIÇOS LTDA ME, inscrita no CNPJ: 08.754.934/0001-20, vencedora do item 04; e ASPA ASSESSORIA E CONSULTORIA EMPRESARIAL LTDA, inscrita no CNPJ: 05.145.178/0001-35, vencedora dos itens 05, 06 e 10.
Autorizo o empenho da despesa, a lavratura do termo de contrato e a notificação da vencedora para assinatura do contrato, no prazo legal.

Belém, 01 de Fevereiro de 2010.

JOSÉ HEDER BENATTI
Presidente do ITERPA

**RESULTADO DE LICITAÇÃO
NÚMERO DE PUBLICAÇÃO: 67337
TERMO DE HOMOLOGAÇÃO**

Pregão Eletrônico nº. 006/2009 - ITERPA
Processo nº. **2009/353955**
Objeto: SELEÇÃO E CONTRATAÇÃO DE EMPRESA ESPECIALIZADA PARA AQUISIÇÃO DE VEÍCULOS AUTOMOTORES.
Nos termos do art. 5º, inc. IV, da Lei nº 6.474, de 6 de agosto de 2002 e do art. 9º, inc. V, do Decreto nº 2.069, de 20 de fevereiro de 2006, e tendo em vista o que consta no presente processo, **homologo** o resultado do julgamento do Pregão Eletrônico nº. 006/2009, adjudicando o objeto do certame a empresa RB COMERCIAL DE MÁQUINAS LTDA, inscrita no CNPJ: 09.409.949/0001-14.
Autorizo o empenho da despesa, a lavratura do termo de contrato e a notificação da vencedora para assinatura do contrato, no prazo legal.
Belém (PA), 01 de fevereiro de 2010.
JOSÉ HEDER BENATTI
Presidente do ITERPA

**RESULTADO DE LICITAÇÃO
NÚMERO DE PUBLICAÇÃO: 67342
TERMO DE HOMOLOGAÇÃO**

Pregão Eletrônico nº. 011/2009 - ITERPA
Processo nº. **2009/277900**
Objeto: Contratação de pessoa jurídica especializada na prestação de SERVIÇO DE RECONHECIMENTO DE MARCOS E CADASTRO LITERAL NOS MUNICÍPIOS DE ALMEIRIM E TAILÂNDIA, NO ÂMBITO DAS AÇÕES DE REGULARIZAÇÃO FUNDIÁRIA CONSTANTES NA AÇÃO DE VARREDURA TERRITORIAL FUNDIÁRIA.
Nos termos do art. 5º, inc. IV, da Lei nº 6.474, de 6 de agosto de 2002 e do art. 9º, inc. V, do Decreto nº 2.069, de 20 de fevereiro de 2006, e tendo em vista o que consta no presente processo, **homologo** o resultado do julgamento do Pregão Eletrônico nº. 011/2009, adjudicando o objeto do certame a empresa MARATOP - MARABÁ TOPOGRAFIA LTDA, inscrita no CNPJ: 03.618.484/0001-25, vencedora dos itens 01 e 02.
Autorizo o empenho da despesa, a lavratura do termo de contrato e a notificação da vencedora para assinatura do contrato, no prazo legal.
Belém (PA), 01 de fevereiro de 2010.
JOSÉ HEDER BENATTI
Presidente do ITERPA

**NOTIFICAÇÃO 02/2010
NÚMERO DE PUBLICAÇÃO: 67364**

EDITAL DE CREDENCIAMENTO 01/2009 - ITERPA.
NOTIFICADO: TABELIONATO SANTOS - CARTÓRIO DO ÚNICO OFÍCIO DA COMARCA DE MOJU.
Comunico, segundo o disposto no item 3.4 do Edital de Credenciamento, o notificado para que junte em caráter obrigatório os seguintes documentos, **no prazo de 48 (Quarenta e Oito) horas**, visando o deferimento do pedido de Credenciamento:
I - c) Cópia Autenticada da Inscrição no Cadastro de Pessoas Físicas - CPF, do Titular do Serviço Notarial e do respectivo substituto designado nos termos do art. 20 da Lei 8.935/94;
e) Inscrição de Contribuinte do Regime Geral da Previdência Social - INSS, do Titular do Serviço Notarial.
II - b) Prova de Regularidade Relativa a Seguridade Social - CND.
Belém 3 de fevereiro de 2010.
TIAGO DE LIMA FERREIRA
PRESIDENTE DA CPL

AGÊNCIA DE DEFESA AGROPECUÁRIA DO ESTADO DO PARÁ

**TERMINO DE VÍNCULO DE SERVIDOR
NÚMERO DE PUBLICAÇÃO: 67093**

Ato: TERMO DE DISTRATO
Término Vínculo: 03/02/2010
Tipo: Término de Vínculo de Servidor
Motivo: Término de Contrato
Orgão: AGENCIA DE DEFESA AGROPECUARIA DO EST DO PARA
Servidor(es):
Temporário / DIVINA OLIVEIRA ALEXANDRE (AUXILIAR ADMINISTRATIVO)<br
Ordenador: SALVIO CARLOS FREIRE DA SILVA

SECRETARIA DE ESTADO DE ESPORTE E LAZER

**INSTRUMENTO SUBSTITUTIVO DE CONTRATO
Nº PUBLICAÇÃO : 67157**

NOTA DE EMPENHO DA DESPESA: 2010/30

Valor: 2.335,70
Data: 29/01/2010
Vigência: 29/01/2010 a 29/01/2011
Objeto: Aquisição de gêneros alimentícios comuns
Dispensa: 1/2010
Orçamento:
Programa de Trabalho Natureza da Despesa Fonte do Recurso Origem do Recurso
27122012545340000 339030 0101000000 Estadual
Contratado: BOM BONS E DESCARTAVEIS LTDA
Endereço: Bc da Piedade, Bairro: Reduto, 32
CEP. 66053-220 - Belém/PA
Telefone: 9132121231
Ordenador: Jorge Luiz Guimarães Panzera

**INSTRUMENTO SUBSTITUTIVO DE CONTRATO
Nº PUBLICAÇÃO : 67169**

NOTA DE EMPENHO DA DESPESA: 2010/31

Valor: 1.125,50
Data: 29/01/2010
Vigência: 29/01/2010 a 29/01/2011
Objeto: Aquisição de materiais de limpeza.
Dispensa: 1/2010
Orçamento:
Programa de Trabalho Natureza da Despesa Fonte do Recurso Origem do Recurso
27122012545340000 339030 0101000000 Estadual
Contratado: JADE COMERCIO E SERVIÇOS LTDA
Endereço: WE-72, Bairro: Coqueiro, 02
CEP. 67140-000 - Ananindeua/PA
Telefone: 32639000
Ordenador: Jorge Luiz Guimarães Panzera

**LICENÇA PRÊMIO
NÚMERO DE PUBLICAÇÃO: 67326
SECRETARIA DE ESTADO DE ESPORTE E LAZER
LICENÇA PRÊMIO
PORTARIA Nº.14 /2010-SEEL,
DE 03 DE FEVEREIRO DE 2010.**

O SECRETÁRIO DE ESTADO DE ESPORTE E LAZER, no uso de suas atribuições que lhe foram delegadas, pela lei nº. 6.215 de 28 de abril de 1999, alterada pela lei nº 6.879, de 29 de junho de 2006, publicada no DOE nº. 30.714, de 30/06/2006.

RESOLVE:
CONCEDER 60 dias de Licença Prêmio, para o servidor JOSÉ MARIA SILVA DE OLIVEIRA, matrícula nº 2015315, cargo servente, a contar de 08 de fevereiro a 08 de abril de 2010, referente ao triênio de 01/01/1999 à 01/01/2002, conforme determina a Lei 5.810 art. 98 e 99 inciso I, alínea "a" de 24 de janeiro de 1994.
REGISTRE-SE, PUBLIQUE-SE E CUMPRE-SE.
SECRETARIA DE ESTADO DE ESPORTE E LAZER, 03 DE FEVEREIRO DE 2010.

JORGE LUIZ GUIMARAES PANZERA
Secretário de Estado de Esporte e Lazer

**FÉRIAS
NÚMERO DE PUBLICAÇÃO: 67322
SECRETARIA DE ESTADO DE ESPORTE E LAZER
PORTARIA DE FÉRIAS**

PORTARIA Nº. 13/2010-SEEL, DE 03 DE FEVEREIRO DE 2010.

O SECRETÁRIO DE ESTADO DE ESPORTE E LAZER, no uso de suas atribuições que lhe foram delegadas, pela lei nº. 6.215 de 28 de abril de 1999, alterada pela lei nº 6.879, de 29 de junho de 2006, publicada no DOE nº. 30.714, de 30/06/2006.

RESOLVE:
CONCEDER 30(trinta) dias de férias regulamentares conforme prevê o Art. 72, I e Art. 74 a 76 da Lei nº 5.810/94 aos servidores abaixo relacionados:

NOME	MATRÍCULA	EXERCÍCIO	PERÍODO
Margarida Maria Ribeiro Tavares	2780-1	2009/2010	01/03 a 30/03/10
Renato da Cunha Andrade	57202045	2008/2009	15/02 a 16/03/10

REGISTRE-SE, PUBLIQUE-SE E CUMPRE-SE.
SECRETARIA DE ESTADO DE ESPORTE E LAZER, 03 DE FEVEREIRO DE 2010.

JORGE LUIZ GUIMARAES PANZERA
Secretário de Estado de Esporte e Lazer

**ADMISSÃO DE SERVIDOR
NÚMERO DE PUBLICAÇÃO: 67408**

Órgão: SECRETARIA DE ESTADO DE ESPORTE E LAZER
Modalidade de Admissão: Temporário
Ato: Contrato 22/2009-SEEL
Data de Admissão: 02/11/2009
Nome do Servidor Cargo do Servidor Término Vínculo Observação
Maria Lucia Gomes Alves Assistente Administrativo 01/02/2010
Ordenador: Jorge Luiz Guimarães Panzera
Admissão de Servidor
Número de Publicação: 67402
Órgão: SECRETARIA DE ESTADO DE ESPORTE E LAZER
Modalidade de Admissão: Temporário
Ato: Contrato 21/2009-SEEL
Data de Admissão: 02/11/2009
Nome do Servidor Cargo do Servidor Término Vínculo Observação
Marcio Joaquim Tavares de Jesus Arquiteto 01/02/2010
Ordenador: Jorge Luiz Guimarães Panzera
Admissão de Servidor
Número de Publicação: 67418
Órgão: SECRETARIA DE ESTADO DE ESPORTE E LAZER
Modalidade de Admissão: Temporário
Ato: Contrato 23/2009-SEEL
Data de Admissão: 02/11/2009
Nome do Servidor Cargo do Servidor Término Vínculo Observação
Hildo Viegas Picanço Engenheiro 01/02/2010
Ordenador: Jorge Luiz Guimarães Panzera

SECRETARIA DE ESTADO DE DESENVOLVIMENTO, CIÊNCIA E TECNOLOGIA

**CONTRATO
NÚMERO DE PUBLICAÇÃO: 67314
CONTRATO: 9/2010**

Objeto: Prestação de serviços de auxiliar de topografia para atuar no apoio à fiscalização das obras de Infra estrutura e Urbanização das obras do Parque de Ciência e Tecnologia do Guamá - PCT
Valor Total: 1.584,76
Data Assinatura: 01/02/2010
Vigência: 01/02/2010 a 01/04/2010
Dispensa: 5558/2010
Orçamento:
Programa de Trabalho Natureza da Despesa Fonte do Recurso Origem do Recurso
19572126161360000 339036 0101000000 Estadual
Contratado: JOSÉ MARLON SILVA DE ALMEIDA
Endereço: Psg Tucunduba, 4
CEP. 66073-590 - Belém/PA
Telefone: 9140092580
Ordenador: JOÃO CRISOSTOMO WEYL ALBUQUERQUE COSTA

**CONTRATO
NÚMERO DE PUBLICAÇÃO: 67331
CONTRATO: 10/2010**

Objeto: Prestação de serviços de auxiliar de topografia para atuar no apoio à fiscalização das obras de Infraestrutura e Urbanização das obras do Parque de Ciência e Tecnologia do Guamã - PCT
Valor Total: 1.584,76
Data Assinatura: 01/02/2010
Vigência: 01/02/2010 a 01/04/2010
Dispensa: 5446/2010
Orçamento:
Programa de Trabalho Natureza da Despesa Fonte do Recurso
Origem do Recurso
19572126161360000 339036 0101000000 Estadual
Contratado: AILTON LIMA DE OLIVEIRA
Endereço: Rod Br 316, 2
CEP. 67200-000 - Marituba/PAComplemento: Casa B
Telefone: 9140092580
Ordenador: JOÃO CRISÓSTOMO WEYL ALBUQUERQUE COSTA

**CONTRATO
NÚMERO DE PUBLICAÇÃO: 67332
CONTRATO: 7/2010**

Objeto: O presente contrato de prestação de serviços na área de técnico em edificações, visando dar suporte na fiscalização das obras de infra-estrutura e urbanização do Parque de Ciência e Tecnologia do Guamã - PCT.
Valor Total: 3.940,38
Data Assinatura: 01/02/2010
Vigência: 01/02/2010 a 01/04/2010
Compra Direta: 53877/2010
Orçamento:
Programa de Trabalho Natureza da Despesa Fonte do Recurso
Origem do Recurso
19572126161360000 339036 0101000000 Estadual
Contratado: FREDERICO GUILHERME DE SOUSA MODESTO
Endereço: Est do Guajará, 47
CEP. 67125-250 - Ananindeua/PAComplemento: Lote G de Jevovã - FNS 2818
Telefone: 9140092580
Ordenador: JOÃO CRISÓSTOMO WEYL ALBUQUERQUE COSTA

**CONTRATO
NÚMERO DE PUBLICAÇÃO: 67360
CONTRATO: 8/2010**

Objeto: O presente contrato de prestação de serviços na área de topografia, visando dar suporte na fiscalização das obras de infra-estrutura e urbanização do Parque de Ciência e Tecnologia do Guamã - PCT.
Valor Total: 3.406,42
Data Assinatura: 01/02/2010
Vigência: 01/02/2010 a 01/04/2010
Dispensa: 5387/2010
Orçamento:
Programa de Trabalho Natureza da Despesa Fonte do Recurso
Origem do Recurso
19572126161360000 339036 0101000000 Estadual
Contratado: Mateus teles souza
Endereço: Rod Br 316, 13
CEP. 67200-000 - Marituba/PAComplemento: Rua São José, Quadra 56 - Nova União (CP 205/cs-470, Bairro Nova União)
Telefone: 910000000
Ordenador: JOÃO CRISÓSTOMO WEYL ALBUQUERQUE COSTA

JUNTA COMERCIAL DO ESTADO DO PARÁ

**PORTARIA Nº 010/10
NÚMERO DE PUBLICAÇÃO: 67346**

Portaria nº 010/10 de 15-01-10. Artigo Único: TRANSFERIR o gozo de férias da servidora Maria do Perpetuo Socorro Gomes Pereira, matrícula nº 344800/1, Professor AD-1, marcadas inicialmente para serem gozadas em 28-12-2009 a 27-01-2010, conforme Portaria nº 108/2009, com efeito retroativo a partir de 28/12/2009. José Artur Guedes Tourinho - Presidente.
Suprimento de Fundo
Número de Publicação: 67040
Portaria: 032/10
Prazo para Aplicação (em dias): 15
Prazo para Prestação de Contas (em dias): 15
Servidor: Jair Carmo da Silva
Cargo: Gerente de Projetos
Matrícula Funcional: 55588198
Recurso(s):
Programa de Trabalho Fonte do Recurso Natureza da Despesa Valor
23122012545340000 0261000000 339039 400.00
Ordenador: José Artur Guedes Tourinho

**SUPRIMENTO DE FUNDO
NÚMERO DE PUBLICAÇÃO: 67037
PORTARIA: 031/10**

Prazo para Aplicação (em dias): 30
Prazo para Prestação de Contas (em dias): 15
Servidor: Carlos Geraldo das Mercês
Cargo: Auxiliar Administrativo
Matrícula Funcional: 3255476
Recurso(s):
Programa de Trabalho Fonte do Recurso Natureza da Despesa Valor
23122012545340000 0261000000 339030 1.500.00
23122012545340000 0261000000 339036 600.00
23122012545340000 0261000000 339039 900.00
Ordenador: José Artur Guedes Tourinho

COMPANHIA PARAENSE DE TURISMO

**SUPRIMENTO DE FUNDO
NÚMERO DE PUBLICAÇÃO: 67043
PORTARIA: 022/2010**

Prazo para Aplicação (em dias): 60
Prazo para Prestação de Contas (em dias): 30
Servidor: Solange Terezinha Oliveira Soekha
Cargo: Assistente de Gestão em Turismo
Matrícula Funcional: 55585729
Recurso(s):
Programa de Trabalho Fonte do Recurso Natureza da Despesa Valor
03122012545340000 0101000000 339033 200.00
Ordenador: MARCOS ANTONIO BRANDÃO DA COSTA

SECRETARIA DE ESTADO DA FAZENDA

**EDITAL DE NOTIFICAÇÃO - CERAT BELÉM
NÚMERO DE PUBLICAÇÃO: 67218**

A Ilma. Sra. KÁTIA CRISTINA DA SILVA NEVES
Coordenadora Executiva Regional de Administração Tributária e Não Tributária de Belém, desta Secretaria de Estado da Fazenda.
FAZ SABER a todos quanto o presente Edital lerem ou dele por qualquer outro meio tomarem conhecimento, que foi lavrado Auto de Infração e Notificação Fiscal de Trânsito decorrente de Termo de Apreensão e Depósito, contra a empresa abaixo relacionada.

AINF	RAZÃO SOCIAL	CPF / I. EST.
372009510003870-0	ALESSANDRO DANTAS CORREA	634568182-20

O prazo para efetuar o recolhimento do crédito tributário ou apresentar impugnação é de 30 (trinta) dias, contados a partir do 15º dia da publicação desta Notificação, de acordo com o que estabelece a Lei n.º 6.182, de 30 de dezembro de 1998, alterada pela Lei nº 7.078, de 28 de dezembro de 2007, o que poderá ser feito diretamente junto a esta Coordenação, localizada na Av. Gentil Bittencourt nº 2566, entre Av. José Bonifácio e Trav. Castelo Branco - São Braz, findo o qual sujeitar-se-á à cobrança executiva do crédito tributário.

KÁTIA CRISTINA DA SILVA NEVES
Coordenadora Fazendária - Cerat Belém
SEFA-DIRETORIA DE ADMINISTRAÇÃO

NÚMERO DE PUBLICAÇÃO: 67282

PORTARIA Nº 0206 DE 01 DE FEVEREIRO DE 2010

CONCEDER 32 dias de Licença para Tratamento de Saúde, a servidora SIMONE ALEXANDRE SAMPAIO PRADO, IF 5858224/1, AFRE, lotada na CEEAT de Substituição Tributária, no período de 04.12.2009 a 04.01.2010.

PORTARIA Nº 0207 DE 01 DE FEVEREIRO DE 2010

CONCEDER 20 dias de Licença para Tratamento de Saúde, a servidor a LIRIA KEDINA CUIMAR DE SOUSA E MORAES, IF 5279976/1, AFRE, lotada na Julgadoria de Primeira Instância, no período de 18.01 a 06.02.2010.

PORTARIA Nº 0208 DE 01 DE FEVEREIRO DE 2010

CONCEDER 10 dias de Licença para Tratamento de Saúde, a servidora EDNEIDA SANTOS ASSUNÇÃO, IF 50938/1, Agente Administrativo, lotada na CGPE/Pagamento, no período de 20.01 a 29.01.2010.

PORTARIA Nº 0209 DE 01 DE FEVEREIRO DE 2010

CONCEDER 60 dias de Licença para Tratamento de Saúde, a servidora DAYSE JAQUELLINE LOPES DE QUEIROZ, IF 3244091/1, Auxiliar Técnico, lotada na CERAT de Belém, no período de 13.01 a 13.03.2010.

PORTARIA Nº 0210 DE 01 DE FEVEREIRO DE 2010

CONCEDER 02 dias de Licença para Tratamento de Saúde, ao servidor FERNANDO INACIO GADELHA DE PAIVA, IF 28002/1, Técnico "B", lotado na CCRCD/DITES, no período de 26.11 a 27.11.2009.

PORTARIA Nº 0211 DE 01 DE FEVEREIRO DE 2010

CONCEDER 15 dias de Licença por Motivo de Doença em Pessoa da Família, à servidora SIMONE ALEXANDRE SAMPAIO PRADO, IF 5858224/1, AFRE, lotada na CEEAT de Substituição Tributária, no período de 19.11 a 03.12.2009.

PORTARIA Nº 0214 DE 01 DE FEVEREIRO DE 2010

PRORROGAR por 12 dias, a Licença para Tratamento de Saúde do (a) servidor (a) RAIMUNDA DO SOCORRO CASTRO ALMEIDA, Identificação Funcional nº 5120969/1, Digitador, lotada na CEEAT- IPVA e ITCD, no período de 07.12.2009 a 18.12.2009.

PORTARIA Nº 0212 DE 01 DE FEVEREIRO DE 2010

TRANSFERIR o período de gozo de férias da servidora OSCARINA SUELY SALHEB PACHECO, Técnico, IF 3250229/2, lotada na CECOMT - Carajás de fevereiro/2010 para agosto/2010, ref. ao exercício de 01.02.2009 a 31.01.2010.

PORTARIA Nº 0213 DE 01 DE FEVEREIRO DE 2010

INTERROMPER, em caráter excepcional, por necessidade do serviço, 10 dias, do gozo das férias da servidora DAYSE VIANA DE MURGUETTIO, IF 5062721/2, AAF, lotada na CEEAT - IPVA e ITCD, concedida para janeiro/2010, pela PORTARIA Nº 2072 de

10.12.2009, publicada no DOE nº 31.564 de 14.12.2009, ref. ao exercício de 01.09.2008 a 31.08.2009, a contar de 20.01.2010.

PORTARIA Nº 0205 DE 01 DE FEVEREIRO DE 2010
REMOVER, a pedido, MARIA DE NAZARÉ QUEIROZ LEITÃO, AAF, IF 5128498/1, da CECOMT de Carajás para a CPME/DFI.

PORTARIA Nº 0215 DE 02 DE FEVEREIRO DE 2010
REMOVER, a pedido, LUCIANO LIMA RODRIGUES, AFRE, IF nº 5596211/1, da CECOMT para CEEAT de Grandes Contribuintes

PORTARIA Nº 0216 DE 02 DE FEVEREIRO DE 2010
REMOVER, a pedido, MARICELMA SOARES DOS SANTOS GUITIERREZ, AFRE, IF 5519780/1, da CERAT de Santarém para CERAT de Abaetetuba.

PORTARIA Nº 0217 DE 02 DE FEVEREIRO DE 2010
REMOVER, a pedido, MANOEL DO ESPIRITO SANTO BITENCOURT CARDOSO, AT, IF 46515/1, da CECOMT para CECOMT de Gurupi.

portaria isenção de icms - gab/secretário

Número de Publicação: 67271

PORTARIA Nº 0013 DE 2 DE FEVEREIRO DE 2010

O Secretário Adjunto de Receitas de Estado da Fazenda, no uso da competência que lhe é conferida pela Portaria nº 0314, de 17/09/2007 e, tendo em vista os termos dos Processos n.ºs 002009730022836-0 e 002010730001605-3/SEFA, RESOLVE:

TORNAR SEM EFEITO, a Portaria n.º 007, de 22 de janeiro de 2010, publicada no Diário Oficial do Estado de 28 de janeiro de 2010, que reconheceu o direito à isenção do Imposto sobre Operações Relativas à Circulação de Mercadorias e sobre Prestações de Serviços de Transportes Interestadual e Intermunicipal e de Comunicação - ICMS, em favor de JOAQUIM AUGUSTO SOARES CRUZ, inscrito no Cadastro de Pessoa Física do Ministério da Fazenda - CPF (MF) sob o n.º 392.583.942-91, na aquisição de um veículo marca TOYOTA, tipo SEDAN, modelo COROLLA XLI AUT, com 110 HP, veículo automotor com TRANSMISSÃO AUTOMÁTICA ou COM A EMBREAGEM ADAPTADA À ALAVANCA DE CÂMBIO, em ambos os casos ACELERADOR À ESQUERDA, para uso de DEFICIENTE FÍSICO.
Registre-se, publique-se e cumpra-se.

GABINETE DO SECRETÁRIO ADJUNTO DE RECEITAS DA FAZENDA, 2 de fevereiro de 2010.

JOSÉ LUCIVALDO NOGUEIRA FREITAS

SECRETÁRIO ADJUNTO DE RECEITAS DA FAZENDA

**ACORDÃO 2ª CPJ
NÚMERO DE PUBLICAÇÃO: 67259
TRIBUNAL ADMINISTRATIVO DE RECURSOS
FAZENDÁRIOS**

SEGUNDA CÂMARA PERMANENTE

ACÓRDÃO N. 2356 - 2ª CPJ, RECURSO N. 4274 - VOLUNTÁRIO (PROCESSO/AINF N. 072008510000049-9). CONSELHEIRO RELATOR: CARLOS ALBERTO MARTINS QUEIROZ. EMENTA: 1. ICMS - Auto de Infração. 2. As saídas internas de gado bovino, destinado ao abate em estabelecimentos que não possuam controle de abate por meio de contadores eletrônicos, estão sujeitas a uma carga tributária equivalente a 3%. 3. A falta de recolhimento do ICMS, dentro do prazo regulamentar, implica na exigência do mesmo com os devidos acréscimos legais. 4. O princípio da autonomia dos estabelecimentos e a necessária instrução para a repetição de indébito impedem a autorização para compensação automática de valores pelos órgãos de julgamentos administrativos. 5. Recurso Voluntário conhecido e improvido. DECISÃO: MAIORIA DE VOTOS. JULGADO NA SESSÃO DO DIA: 27/01/2010. DATA DO ACÓRDÃO: 27/01/2010. VOTO CONTRÁRIO: CONSELHEIRO CLAUDIO HUMBERTO, QUE VOTOU PELO PROVIMENTO DO RECURSO.

ACÓRDÃO N. 2357 - 2ª CPJ, RECURSO N. 4276 - VOLUNTÁRIO (PROCESSO/AINF N. 072008510000048-0). CONSELHEIRO RELATOR: CARLOS ALBERTO MARTINS QUEIROZ. EMENTA: 1. ICMS - Auto de Infração. 2. As saídas internas de gado bovino, destinado ao abate em estabelecimentos que não possuam controle de abate por meio de contadores eletrônicos, estão sujeitas a uma carga tributária equivalente a 3%. 3. A falta de recolhimento do ICMS, dentro do prazo regulamentar, implica na exigência do mesmo com os devidos acréscimos legais. 4. O princípio da autonomia dos estabelecimentos e a necessária instrução para a repetição de indébito impedem a autorização para compensação automática de valores pelos órgãos de julgamentos administrativos. 5. Recurso Voluntário conhecido e improvido. DECISÃO: MAIORIA DE VOTOS. JULGADO NA SESSÃO DO DIA: 27/01/2010. DATA DO ACÓRDÃO: 27/01/2010. VOTO CONTRÁRIO: CONSELHEIRO CLAUDIO HUMBERTO, QUE VOTOU PELO PROVIMENTO DO RECURSO.

ACÓRDÃO N. 2358 - 2ª CPJ, RECURSO N. 4290 - VOLUNTÁRIO (PROCESSO/AINF N. 072008510000046-4). CONSELHEIRO RELATOR: CARLOS ALBERTO MARTINS QUEIROZ. EMENTA: 1. ICMS - Auto de Infração. 2. As saídas internas de gado bovino, destinado ao abate em estabelecimentos que não possuam controle de abate por meio de contadores eletrônicos, estão sujeitas a uma carga tributária equivalente a 3%. 3. A falta de recolhimento do ICMS, dentro do prazo regulamentar, implica na exigência do mesmo com os devidos acréscimos legais. 4. O princípio da autonomia dos estabelecimentos e a necessária instrução para a repetição de indébito impedem a autorização para compensação automática de valores pelos órgãos de julgamentos administrativos. 5. Recurso Voluntário conhecido e improvido. DECISÃO: MAIORIA DE VOTOS. JULGADO NA SESSÃO DO DIA: 27/01/2010. DATA DO ACÓRDÃO: 27/01/2010. VOTO CONTRÁRIO: CONSELHEIRO CLAUDIO HUMBERTO, QUE VOTOU PELO PROVIMENTO DO RECURSO.

**INSTRUÇÃO NORMATIVA - GAB/SECRETÁRIO
NÚMERO DE PUBLICAÇÃO: 67264**

INSTRUÇÃO NORMATIVA N. 0002, DE 02 DE FEVEREIRO DE 2010.

Altera dispositivos da Instrução Normativa n.º 0009, de 20 de junho de 2007, que disciplina os procedimentos relativos ao reconhecimento de não-incidência, de isenção e de dispensa de pagamento do Imposto sobre a Propriedade de Veículos

Automotores - IPVA, bem como para efeito de cadastramento e veículos, e dá outras providências.
O SECRETÁRIO DE ESTADO DA FAZENDA, no uso das atribuições que lhe são conferidas por Lei;
RESOLVE:

Art. 1º Ficam acrescidos os dispositivos, abaixo enumerados, ao art. 3º da Instrução Normativa n.º 0009, de 20 de junho de 2007, que disciplina os procedimentos relativos ao reconhecimento de não-incidência, de isenção e de dispensa de pagamento do Imposto sobre a Propriedade de Veículos Automotores - IPVA, bem como para efeito de cadastramento e veículos, e dá outras providências, com as seguintes redações:
I - o § 15 ao art. 3º:

“§ 15. Para a fruição do benefício fiscal de que trata a alínea “d”, inciso II, deste artigo, o contribuinte deverá atender as condições previstas em lei, antes da ocorrência do fato gerador do imposto.”

II - o § 16 ao art. 3º:

“§ 16. Uma vez constatado que o contribuinte modificou uma das condições previstas na Lei nº 6.017/96, durante a vigência da isenção concedida, o ato administrativo estará sujeito à revogação ou à anulação, conforme o caso, passando a ser exigido o imposto com a incidência dos acréscimos moratórios devidos.”

Art. 2º Esta Instrução Normativa entra em vigor na data de sua publicação no Diário Oficial do Estado.

VANDO VIDAL DE OLIVEIRA REGO

Secretário de Estado da Fazenda

portaria - cofaz

Número de Publicação: 67242

PORTARIA Nº 0015 DE 02 FEVEREIRO DE 2010

O SECRETÁRIO ADJUNTO DE RECEITAS DE ESTADO DA FAZENDA, no uso da competência delegada pela PORTARIA Nº 0325-GS/SEFA, de 01/10/2007, publicada no DOE nº 31.019, de 03/10/2007, e;

CONSIDERANDO os termos do Memorando nº 00006-CS, datado de 02/02/2010, da Comissão Processante, constituída pela PORTARIA Nº 0147 de 30/09/2009, publicada no D.O.E, edição nº 31.522 de 09/10/2009, no qual solicita a redesignação da Comissão;

CONSIDERANDO que ainda resta a coleta das seguintes provas: depoimento de servidores e requisição de documentos, provas essas que se fazem necessárias para que o Colegiado Processante possa formar a sua convicção acerca dos fatos em apuração.

RESOLVE:

REDESIGNAR, de acordo com o caput do artigo 208, da Lei Estadual nº 5.810, de 24/01/1994, a partir de 04/02/2010, até a conclusão dos trabalhos, a Comissão Processante, constituída pela PORTARIA Nº 0147 de 30/09/2009, publicada no D.O.E, edição nº 31.522 de 09/10/2009, presidida pelo servidor EDUARDO DIAS PINHEIRO, Auditor Fiscal de Receitas Estaduais, identificação funcional nº 45098/1.

PUBLIQUE-SE, REGISTRE-SE E CUMPRE-SE

GABINETE DO SECRETÁRIO ADJUNTO DE RECEITAS DE ESTADO DA FAZENDA, EM 02/02/2010

JOSÉ LUCIVALDO NOGUEIRA FREITAS

Secretário Adjunto de Receitas de Estado da Fazenda

portaria - cofaz

Número de Publicação: 67250

PORTARIA Nº 0014 DE 02 FEVEREIRO DE 2010

O SECRETÁRIO ADJUNTO DE RECEITAS DE ESTADO DA FAZENDA, no uso da competência delegada pela PORTARIA Nº 0325-GS/SEFA, de 01/10/2007, publicada no DOE nº 31.019, de 03/10/2007, e;

CONSIDERANDO os termos do Memorando nº 00007-CS, datado de 02/02/2010, da Comissão Processante, constituída pela PORTARIA Nº 0150 de 30/09/2009, publicada no D.O.E, edição nº 31.521 de 08/10/2009, no qual solicita a redesignação da Comissão;

CONSIDERANDO que ainda resta a coleta das seguintes provas: depoimento de servidores e requisição de documentos, provas essas que se fazem necessárias para que o Colegiado Processante possa formar a sua convicção acerca dos fatos em apuração.

RESOLVE:

REDESIGNAR, de acordo com o caput do artigo 208, da Lei Estadual nº 5.810, de 24/01/1994, a partir de 04/02/2010, até a conclusão dos trabalhos, a Comissão Processante, constituída pela PORTARIA Nº 0150 de 30/09/2009, publicada no D.O.E, edição nº 31.521 de 08/10/2009, presidida pelo servidor EDUARDO DIAS PINHEIRO, Auditor Fiscal de Receitas Estaduais, identificação funcional nº 45098/1.

PUBLIQUE-SE, REGISTRE-SE E CUMPRE-SE

GABINETE DO SECRETÁRIO ADJUNTO DE RECEITAS DE ESTADO DA FAZENDA, EM 02/02/2010

JOSÉ LUCIVALDO NOGUEIRA FREITAS

Secretário Adjunto de Receitas de Estado da Fazenda

PORTARIAS DE ISENÇÃO

NÚMERO DE PUBLICAÇÃO: 67335

Portaria n.º19-CEEAT/IPVA/ITCD, de 03/02/2010 - Proc n.º

0420107300013571/SEFA/CEEAT IPVA-ITCD

Motivo: Conceder a isenção do IPVA ao veículo para o ano de 2010

Base Legal: art.3º inc. VIII da Lei 6.017/96, alterada pela Lei 6427/01

Interessado: Rosinaldo Cavalcante Pessoa

Marca Tipo Chassi
GM/CLASSIC SPIRIT Pas/Automovel 9BGSN19X05B182849

PORTARIA N.º20-CEEAT/IPVA/ITCD, DE 03/02/2010 - PROC N.º 0420107300013580/SEFA/CEEAT IPVA-ITCD

Motivo: Conceder a isenção do IPVA ao veículo para o ano de 2010

Base Legal: art.3º inc. VIII da Lei 6.017/96, alterada pela Lei 6427/01

Interessado: Raimunda de Sousa Ferreira

Marca Tipo Chassi

FIAT/PALIO FIRE FLEX Pas/Automovel 9BD17146G62708389

PORTARIA N.º21-CEEAT/IPVA/ITCD, DE 03/02/2010 - PROC N.º 0420107300013610/SEFA/CEEAT IPVA-ITCD

Motivo: Conceder a isenção do IPVA ao veículo para o ano de 2010

Base Legal: art.3º inc. VIII da Lei 6.017/96, alterada pela Lei 6427/01

Interessado: Rute da Costa Bilby

Marca Tipo Chassi

FIAT/PALIO WEEK ELX FLEX Pas/Automovel

9BD17301A84224387

PORTARIA N.º22-CEEAT/IPVA/ITCD, DE 03/02/2010 - PROC N.º 0420107300013636/SEFA/CEEAT IPVA-ITCD

Motivo: Conceder a isenção do IPVA ao veículo para o ano de 2010

Base Legal: art.3º inc. VIII da Lei 6.017/96, alterada pela Lei 6427/01

Interessado: Elielson Miranda Sá

Marca Tipo Chassi

FORD/ECOSPORT XLS1.6FLEX Mis/Camioneta

9BFZE12P588927796

PORTARIA N.º23-CEEAT/IPVA/ITCD, DE 03/02/2010 - PROC N.º 1920107300003437/SEFA/CEEAT IPVA-ITCD

Motivo: Conceder a isenção do IPVA ao veículo para o ano de 2010

Base Legal: art.3º inc. VIII da Lei 6.017/96, alterada pela Lei 6427/01

Interessado: Isaac Conceicao Soares

Marca Tipo Chassi

I/FIAT SIENA ELX FLEX Pas/Automovel 8AP17201M92022399

PORTARIA N.º24-CEEAT/IPVA/ITCD, DE 03/02/2010 - PROC N.º 1920107300003674/SEFA/CEEAT IPVA-ITCD

Motivo: Conceder a isenção do IPVA ao veículo para o ano de 2010

Base Legal: art.3º inc. VIII da Lei 6.017/96, alterada pela Lei 6427/01

Interessado: Jose Ribamar Goncalves da Silva

Marca Tipo Chassi

FIAT/PALIO ELX FLEX Pas/Automovel 9BD17140A85165257

PORTARIA N.º25-CEEAT/IPVA/ITCD, DE 03/02/2010 - PROC N.º 1920107300003682/SEFA/CEEAT IPVA-ITCD

Motivo: Conceder a isenção do IPVA ao veículo para o ano de 2010

Base Legal: art.3º inc. VIII da Lei 6.017/96, alterada pela Lei 6427/01

Interessado: Suely do Socorro Silva Lobato

Marca Tipo Chassi

FIAT/PALIO WEEK TREKKING Pas/Automovel

9BD17350MA4310780

PORTARIA - GAB/SECRETÁRIO

NÚMERO DE PUBLICAÇÃO: 67413

PORTARIA Nº 0019 DE FEVEREIRO DE 2010

Altera o Inciso IV, do Art. 2º da Portaria nº 0002 de 06 de janeiro de 2010, publicada no Diário Oficial do Estado nº 31581, de 08 de janeiro de 2010.
O SECRETÁRIO DE ESTADO DA FAZENDA DO PARÁ, de acordo com o art. 138, parágrafo único, incisos I, II e IV da Constituição Estadual; art. 6º, incisos II e VIII do Decreto nº 1.604, de 18 de abril de 2005, e art. 6º, incisos II, X, XII e XX da Instrução Normativa nº 0008, de 14 de julho de 2005,

RESOLVE:

Art. 1º Alterar o inciso IV, do art. 2º da Portaria nº 0002 de 06 de janeiro de 2010, publicada no Diário Oficial do Estado nº 31581, de 08 de janeiro de 2010, que passa a vigorar com a seguinte redação:
“IV – Gestores de Segmento:
i) Rosangela Moraes Valente – medicamentos;
j) Djalma Tadeu Correa Pantoja – pecuária.
Art. 2º Esta Portaria entra em vigor na data de sua publicação.

Vando Vidal de Oliveira Rego

Secretário de Estado da Fazenda

LOTERIA DO ESTADO DO PARÁ

ADMISSÃO DE SERVIDOR NÚMERO DE PUBLICAÇÃO: 67377

Órgao: LOTERIA DO ESTADO DO PARÁ

Modalidade de Admissão: Temporário

Ato: CONTRATO DE SERVIDOR TEMPORÁRIO

Data de Admissão: 01/02/2010

Nome do Servidor Cargo do Servidor

Término Vínculo Observação

SANDRA SUELY LOUREIRO FERREIRA FIOCK DOS SANTOS

TÉCNICO DE NÍVEL SUPERIOR 01/08/2010

Ordenador: MARCIO ALFREDO RODRIGUES DE OLIVEIRA

SECRETARIA DE ESTADO DE MEIO AMBIENTE



CONTRATO NÚMERO DE PUBLICAÇÃO: 67371 CONTRATO: 6/2010

Objeto: Fornecimento de 03 (três) licenças do software Envi 4.7 (S/IDL)

Valor Total: 47.868,00

Data Assinatura: 26/01/2010

Vigência: 26/01/2010 a 25/01/2011

Pregão Eletrônico: 58/2009

Orçamento:

Programa de Trabalho Natureza da Despesa Fonte do Recurso Origem do Recurso

18542124761570000 339039 0116000000 Estadual

Contratado: Sulsoft Serviços de Processamento de Dados LTDA

Endereço: R. Felipe Neri, 444

CEP. 90440-150 - Porto Alegre/RSEmail: comercial@sulsoft.com.br

Telefone: 5133331581 Fax: 5130263920

Ordenador: ANÍBAL PESSOA PICANÇO

CONTRATO NÚMERO DE PUBLICAÇÃO: 67354 CONTRATO: 5/2010

Objeto: Fornecimento de 01 (uma) licença de uso do software Erdas Imagine Advantage - versão 9.3, para a Gerência de Geotecnologia da SEMA/PA

Valor Total: 19.734,00

Data Assinatura: 26/01/2010

Vigência: 26/01/2010 a 25/01/2011

Pregão Eletrônico: 58/2009

Orçamento:

Programa de Trabalho Natureza da Despesa Fonte do Recurso Origem do Recurso

18542124761570000 339039 0116000000 Estadual

Contratado: Santiago & Cintra Consultoria LTDA

Endereço: R. Vieira de Morais, 420

CEP. 04617-000 - São Paulo/SPEmail: contato@sccon.com.br

Telefone: 1155433433

Ordenador: ANÍBAL PESSOA PICANÇO

CONTRATO NÚMERO DE PUBLICAÇÃO: 67405 CONTRATO: 7/2010

Objeto: Fornecimento de 05 (cinco) licenças de uso do software Arcgis, versão 9.3 ou mais recente

Valor Total: 224.134,35

Data Assinatura: 26/01/2010

Vigência: 26/01/2010 a 25/01/2011

Pregão Eletrônico: 58/2009

Orçamento:

Programa de Trabalho Natureza da Despesa Fonte do Recurso Origem do Recurso

18542124761570000 339039 0116000000 Estadual

Contratado: Surface Modelos Tridimensionais LTDA

Endereço: Av. Mal Floriano Peixoto, 180

CEP. 12210-030 - São José dos Campos/SPComplemento: Sala 06

Email: surface@surfacerwm.com

Telefone: 1239468977

Ordenador: ANÍBAL PESSOA PICANÇO

IN Nº 37/2010, DE 02 DE FEVEREIRO DE 2010

NÚMERO DE PUBLICAÇÃO: 67044

INSTRUÇÃO NORMATIVA Nº. 037/2010, DE 02 DE FEVEREIRO DE 2010.

Disciplina a regulamentação do Cadastro Ambiental Rural - CAR-PA de imóveis rurais com área não superior a 300 (trezentos) ha no Estado do Pará e dá outras providências.

O SECRETÁRIO DE ESTADO DE MEIO AMBIENTE, no uso das atribuições que lhe confere o art. 138, inciso II, da Constituição do Estado do Pará, e tendo em vista o disposto na Lei Estadual nº5.887, de 9 de maio de 1995, no Decreto Estadual nº1.148, de 17 de julho de 2008, e no art. 2º da Instrução Normativa/SEMA nº 013/2008, de 16 de julho de 2008,

RESOLVE:

Art. 1º Estabelecer os critérios e procedimentos para a inscrição dos imóveis rurais com área não superior a 300 ha no Cadastro Ambiental Rural - CAR-PA, a ser emitido por esta Secretaria de Estado de Meio Ambiente - SEMA, nos termos desta Instrução Normativa.

Art. 2º A SEMA realizará parceria com a Empresa de Assistência Técnica e Extensão Rural do Estado do Pará - EMATER, outros órgãos públicos ou instituições para a inscrição de imóveis rurais com área não superior a 300 ha no CAR-PA, nos quais os interessados não tenham condições técnicas e financeiras para realizar o cadastramento, a fim de garantir amplo acesso e celeridade ao procedimento de regularização ambiental dos imóveis rurais localizados no Estado do Pará.

Parágrafo único - Nos demais casos o cadastramento deverá ser realizado por meio de cadastro disponibilizado no site oficial da SEMA, conforme o procedimento e obrigações estabelecidos nos arts. 4º ao 12 da Instrução Normativa/SEMA nº013/2008.

Art. 3º A inscrição no CAR-PA por meio da EMATER e demais órgãos públicos ou instituições conveniadas, será realizada mediante a entrega pelo interessado dos seguintes documentos:

I - Pessoa Física:

a) Formulário preenchido e assinado;
b) Cópia da Cédula de Identidade e do Cadastro de Pessoa Física -CPF;

II - Pessoa Jurídica:

a) Formulário preenchido e assinado pelo representante legal da empresa;

b) Cópia da Cédula de Identidade e do Cadastro de Pessoa Física - CPF do representante legal;

c) Cadastro Nacional de Pessoa Jurídica - CNPJ;

d) Cópia do ato constitutivo em vigor;

III- Propriedade: cópia da escritura pública ou Certidão do Cartório de Registro de Imóveis contendo a cadeia dominial atualizada do imóvel;

IV- Posse: cópia da certidão do órgão fundiário ao qual estiver vinculado o imóvel atestando a regularidade da ocupação do imóvel em nome do requerente ou declaração expedida pelo Sindicato, Associação de Produtores ou Cooperativas a qual o interessado estiver vinculado ou Prefeitura, além de outros;

Art. 4º Para a realização do cadastramento dos imóveis rurais no CAR-PA, a EMATER e demais órgãos públicos ou instituições conveniadas adotarão os seguintes procedimentos:

I- Recebimento do formulário de requerimento de cadastramento acompanhado dos documentos obrigatórios;

II- Informação de pelo menos 1(um) ponto georreferenciado do imóvel a ser cadastrado;

III- Emissão de atestado de recebimento da documentação para fins de regularização ambiental do imóvel rural;

IV- Elaboração do projeto técnico do mapa georreferenciado do imóvel no prazo de até 36 meses, bem como do projeto de recuperação de Área de Preservação Permanente - APP e de recomposição da Reserva Legal - ARL, quando for o caso;

V- Após a conferência dos documentos pela SEMA, o comprovante de cadastramento será emitido e disponibilizado no site oficial da SEMA.

§ 1º A EMATER e demais órgãos públicos e instituições conveniadas para a realização do cadastro de imóveis rurais, terão o prazo máximo de 36 meses para elaborar o projeto técnico do mapa georreferenciado do imóvel e concluir o processo de cadastramento do imóvel.

§ 2º O mapa georreferenciado deverá ser elaborado por meio do sistema específico e de acordo com o roteiro orientador disponibilizado no site oficial da SEMA, na forma do que estabelece o art. 4º, § 2º e § 3º, da Instrução Normativa/SEMA nº13/2008;

§ 3º O técnico do órgão conveniado deverá informar a marca, modelo e precisão do equipamento de GPS-Sistema de Posicionamento Global utilizado para elaboração do mapa georreferenciado;

§ 4º Para os efeitos do que estabelece o MCR 2-1, item 12, "a", IV, com redação dada pela Resolução BACEN nº 3.545 de 29 de fevereiro de 2008, o atestado de que trata este artigo, ou o comprovante de cadastramento do imóvel rural no CAR-PA, é considerado documento comprobatório de recebimento da documentação exigível para fins de regularização ambiental do imóvel rural.

Art. 5º A SEMA disponibilizará por meio eletrônico, relação com os nomes dos interessados que requereram inscrição de imóvel rural de até 4 módulos fiscais no CAR-PA.

Art. 6º A inscrição no CAR-PA será comprovada por meio de certidão cadastral, disponibilizada no site oficial da SEMA.

Art. 7º Após a aprovação do projeto de mapa georreferenciado, passarão a constar no CAR: a Área Total - APRT, a Área de Preservação Permanente - APP, a proposta de Área de Reserva Legal - ARL, a Área para Uso Alternativo do Solo - AUAS, as obrigações de recomposição da Área de Reserva Legal - ARL e/ou recuperação da Área de Preservação Permanente - APP, além dos nomes e da qualificação do proprietário, possuidor ou detentor do imóvel rural, as coordenadas geográficas com seus pontos de amarração e vértices, a precisão do equipamento utilizado para a sua obtenção e demais dados exigidos pelo órgão ambiental do Estado.

Art. 8º Constatada a alteração da Área de Preservação Permanente - APP, o proprietário ou possuidor do imóvel cadastrado fica obrigado a isolar a área imediatamente e iniciar processo de recuperação de acordo com a legislação em vigor, devendo o técnico dos órgãos conveniados encaminhar o plano de recuperação a SEMA.

Art. 9º Constatada a alteração da Área de Reserva Legal - ARL, o técnico dos órgãos conveniados fica obrigado a apresentar o projeto de recomposição da reserva legal de acordo com critérios de recomposição estabelecidos pela SEMA.

Art. 10 O plano de recuperação da Área de Preservação Permanente - APP e o projeto de recomposição da Área de Reserva Legal - ARL deverão ser encaminhados a SEMA, juntamente com o comprovante de aceite do projeto técnico georreferenciado do imóvel.

Art. 11 Para o cumprimento do que dispõem os artigos 8º e 9º, a SEMA fornecerá orientação técnica necessária aos órgãos conveniados, bem como envidará esforços para o desenvolvimento das políticas públicas voltadas para a promoção da restauração florestal e recuperação de passivos ambientais.

Art. 12 Esta Instrução Normativa entra em vigor na data de sua publicação.

Aníbal Pessoa Picanço

Secretário de Estado de Meio Ambiente

**INSTRUÇÃO NORMATIVA Nº 39/2010,
02 DE FEVEREIRO DE 2010
NÚMERO DE PUBLICAÇÃO: 67046**

Disciplina a regulamentação do Cadastro Ambiental Rural - CAR nos imóveis rurais no Estado do Pará e dá outras providências. O SECRETÁRIO DE ESTADO DE MEIO AMBIENTE, no uso das atribuições que lhe confere o art. 138, inciso II, da Constituição do Estado do Pará, tendo em vista o disposto na Lei Estadual nº 5.887, de 9 de maio de 1995 e no Decreto nº 2.593, de 27 de novembro de 2006,

RESOLVE:

Art. 1º - Estabelecer critérios e procedimentos para a inscrição de imóveis rurais no Cadastro Ambiental Rural - CAR-PA, a ser emitido pela Secretaria de Estado de Meio Ambiente - SEMA, nos termos desta Instrução Normativa.

Art. 2º - O Cadastro Ambiental Rural dos imóveis rurais com área correspondente a até 300 ha, cujos interessados não tenham

condições técnicas e financeiras para realizar o procedimento de regularização ambiental dos imóveis rurais localizados no Estado do Pará, será regulamentado em Instrução Normativa específica.

Art. 3º - O Cadastro Ambiental Rural é o registro eletrônico dos imóveis rurais junto a SEMA por meio de georreferenciamento de sua área total, delimitando as Áreas de Preservação Permanente - APP's, Área de Uso Alternativo do Solo - AUAS e a proposta de Área de Reserva Legal - ARL, localizadas em seu interior, com vista à regularização ambiental e ao ordenamento ambiental.

Art. 4º - A emissão do CAR-PA provisório será efetuada no Sistema de Licenciamento e Monitoramento Ambiental - SIMLAM, localizado no site da SEMA-PA, na rede mundial de computadores (internet). Ao final do cadastramento será impresso o certificado contendo seqüência autenticadora do tipo código de barras e inscrição única com número em ordem seqüencial, que será vinculada ao imóvel rural, independente de transferência de propriedade, posse, domínio ou ocupação.

§1º A inscrição no CAR-PA possui caráter declaratório e provisório, devendo inicialmente o declarante apresentar a delimitação da Área da Propriedade Rural Total - APRT. Os imóveis que já tiverem as informações descritas no parágrafo seguinte, poderão apresentá-las no momento inicial da inscrição do CAR-PA no site oficial da SEMA.

§ 2º A proposta de Área de Reserva Legal - ARL, a Área de Preservação Permanente - APP, Área para Uso Alternativo do Solo - AUAS, Área Desmatada - AD e outras áreas, deverão ser apresentadas antes do pedido de licenciamento ambiental.

§ 3º - No caso dos municípios embargados pelo desmatamento de acordo com Decreto Federal nº 6.321, de 21 de dezembro de 2007, deverão apresentar os demais dados descritos no parágrafo anterior, no prazo de 6 meses, a contar da data de inscrição do no CAR-Provisório.

Art. 5º O CAR-PA só se tornará definitivo a partir da análise e ratificação, pela SEMA, das propostas apresentadas pelo declarante para a Área da Propriedade Rural Total - APRT, Área de Preservação Permanente - APP, Reserva Legal - ARL, Área para Uso Alternativo do Solo - AUAS e Área Desmata - AD e outras áreas.

Parágrafo Único - A supracitada análise e ratificação será efetuada por ocasião da solicitação de quaisquer autorizações e/ou licenciamento ambiental de atividades dentro dos limites do imóvel cadastrado no CAR-PA.

Art. 6º - A inscrição no CAR-PA será declaratória e realizada exclusivamente por meio de cadastro eletrônico disponibilizado no site oficial da SEMA: www.sema.pa.gov.br, mediante o fornecimento das seguintes informações:

I - Preenchimento dos dados cadastrais;

II - Inclusão dos dados do imóvel obtidos mediante a elaboração de projeto técnico contemplando mapa georreferenciado com a respectiva data da captura das imagens, de acordo com o roteiro disponibilizado no site oficial da SEMA, na internet;

§1º No cadastramento do CAR-PA deverão constar os dados essenciais do imóvel rural, tais como:

I - Área da Propriedade Rural Total - APRT, nomes e qualificação do proprietário, possuidor, detentor ou ocupante do imóvel rural, coordenadas geográficas com seus pontos de amarração e vértices, a precisão do equipamento utilizado para a sua obtenção e demais dados exigidos pelo Órgão Ambiental competente, posteriormente;

II - Área de Preservação Permanente - APP, proposta para Área de Reserva Legal - ARL, Área para Uso Alternativo do Solo - AUAS e Área Desmatada - AD e outras áreas.

§2º Entende-se por mapa georreferenciado aquele que demonstra determinado elemento (propriedade rural, estradas, rios, áreas de reserva legal, preservação permanente, uso alternativo do solo e/ou áreas desmatadas, entre outros) posicionado em um sistema de projeção cartográfica a partir de coordenadas geográficas obtidas por meio do Sistema de Posicionamento Global - GPS.

§3º Para a elaboração do mapa o responsável técnico deverá se utilizar de subsídios atualizados (dados alfanuméricos, vetoriais e de imagem).

Art. 7º - O interessado deverá preencher os dados cadastrais via site oficial da SEMA:

I - Pessoa Física (CPF, RG, etc);

II - Pessoa Jurídica (CNPJ), CPF, RG, etc);

III - Empreendimento/Propriedade:

a) Propriedade: número da matrícula no Cartório de Registro de Imóveis ou número do Título Definitivo.

b) Posse/ocupação: dados da certidão do órgão fundiário ao qual estiver vinculado o imóvel atestando a regularidade da ocupação do imóvel em nome do requerente ou declaração expedida pelo Sindicato, Associação de Produtores ou Cooperativas a qual o interessado estiver vinculado ou Prefeitura, além de outros eventualmente solicitados pela SEMA;

IV - Informar a marca, modelo e precisão do equipamento de GPS - Sistema de Posicionamento Global utilizado para elaboração do mapa georreferenciado;

V - Anotação de Responsabilidade Técnica - ART emitida pelo Conselho Regional de Agronomia e Engenharia - CREA do profissional responsável pela elaboração do mapa georreferenciado;

a) O Responsável Técnico deverá estar obrigatoriamente cadastrado no Cadastro Técnico de Atividade de Defesa Ambiental - CTDAM disponibilizado no site oficial da SEMA.

§1º Os documentos mencionados neste artigo deverão ser entregues na SEMA-Sede ou Unidades Regionais quando solicitados, mediante cópia autenticada por Cartório de Notas ou em cópia simples para conferência com os seus originais, via notificação dirigida diretamente ao interessado ou responsável técnico..

§2º O cadastramento poderá ser comprovado por meio de certidão, disponibilizada no site oficial da SEMA-PA.

Art. 8º - As alterações dos dados cadastrais originais declarados no CAR-PA, deverão ser imediatamente comunicados à SEMA.

§ 1º - No caso de desmembramento do imóvel rural, o cadastro da nova área somente será aceito após a atualização dos dados do imóvel principal no CAR-PA.

§2º - No caso de retificação do CAR-PA, deverá ser protocolado na SEMA - Sede ou Unidades Regionais, de acordo com o local indicado no histórico de tramitação do processo disponível no site oficial da SEMA, a solicitação de alteração dos dados do proprietário/posseiro e/ou empreendimento e/ou mapa digital e/ou projeto digital.

Art. 9º - Em casos especiais a SEMA poderá exigir outros documentos além dos previstos no art. 7º desta IN.

Art. 10 - Constatada alteração da Área de Reserva Legal - ARL através do cadastramento do imóvel, o proprietário, possuidor, detentor ou ocupante do imóvel fica obrigado a apresentar o projeto de recomposição da reserva legal, no prazo de 90 (noventa) dias, a partir da publicação dos critérios de recomposição expedidos pela SEMA-PA.

Parágrafo único - Nos casos dos imóveis cadastrados após a publicação dos critérios de recomposição a que se refere o caput deste artigo, o prazo para apresentação do projeto iniciará a partir da habilitação do CAR do imóvel no sistema.

Art. 11 - Constatada alteração da Área de Preservação Permanente - APP, através do cadastramento do imóvel, o proprietário, possuidor, detentor ou ocupante do imóvel fica obrigado a isolar a área e iniciar processo de recuperação de acordo com a legislação em vigor, encaminhando o plano de recuperação/recomposição à SEMA-PA no prazo de 90 dias.

Art. 12 - As obrigações de recuperação/recomposição da Área de Reserva Legal - ARL e/ou da Área de Preservação Permanente - APP constarão na certidão de cadastramento do imóvel.

Art. 13 - A SEMA-PA não se responsabiliza por eventual uso indevido do CAR-PA, advindo de dolo ou má fé.

Art. 14 - Todos os documentos apresentados pelo interessado para ratificação do CAR-PA, especialmente os pessoais e dominiais, bem como as informações prestadas pelo(a) proprietário(a) do imóvel e/ou responsável técnico do projeto são de inteira responsabilidade dos mesmos.

Art. 15 - O CAR-PA poderá ter sua validade e direito de execução, suspensas ou canceladas, a qualquer tempo, por motivo de irregularidades constatadas, decisões judiciais ou em virtude da Lei.

Art. 16 - Cópia da certidão do CAR-PA deverá ser mantida na propriedade para efeito de fiscalização.

Art. 17 - O CAR-PA não autoriza exploração florestal, desmatamento ou qualquer atividade econômica no imóvel rural, tampouco constitui prova de posse, propriedade, detenção ou ocupação para fins de regularização fundiária.

Parágrafo único - Não será concedido licenciamento de qualquer natureza para o imóvel rural que não esteja inscrito no Cadastro Ambiental Rural - CAR-PA.

Art. 18 - A SEMA-PA, a qualquer momento, poderá realizar análise técnica dos dados informados no CAR-PA, para fins de licenciamento ou ordenamento ambiental.

Art. 19 - Esta Instrução Normativa entra em vigor na data de sua publicação, revogando a Instrução Normativa nº 033/2009, de 7 de agosto de 2008 e as demais disposições em contrário.

Aníbal Pessoa Picanço

Secretário de Estado de Meio Ambiente

EXCLUSÃO DE GTI

NÚMERO DE PUBLICAÇÃO: 67047

PORTARIA Nº. 119/2010-GAB/SEMA DE 01 DE FEVEREIRO DE 2010.

O Secretário de Estado de Meio Ambiente, no uso das atribuições que lhe são conferidas;

R E S O L V E:

Excluir a Gratificação por Tempo Integral da servidora **LUCIANA ALVES DE SOUZA** matrícula nº. 57196921/1, ocupante do cargo de Biologia, lotada na Coordenadoria de Ecossistemas, a contar de 15/01/2010.

DÉ-SE CIÊNCIA, REGISTRE-SE E CUMPRA-SE.

Belém, 01 de Fevereiro de 2010

ANÍBAL PESSOA PICANÇO

Secretário de Estado de Meio Ambiente

DIÁRIA

NÚMERO DE PUBLICAÇÃO: 52747

PORTARIA: 3618/2009

Objetivo: REALIZAR FISCALIZAÇÃO.

Fundamento Legal: LEI Nº. 5.810 - ART 145º E SEUS PARAGRAFOS

Origem: BELEM/PA - BRASIL

Destino(s):

CAPITÃO POÇO/PA - Brasil

INHANGAPI/PA - Brasil<br

Servidor(es):

572148171/FABIO D ALBUQUERQUE DE ALBUQUERQUE (ENGENHEIRO AGRONOMO) / 5.5 diárias (Completa) / de 18/01/2010 a 23/01/2010

32548101/JOSÉ ORINALDO MORAIS BARRETO (AUXILIAR TÉCNICO) / 5.5 diárias (Completa) / de 18/01/2010 a 23/01/2010

571967961/MARCELO ANTONIO DE SÁ MEDEIROS (MOTORISTA) / 5.5 diárias (Completa) / de 18/01/2010 a 23/01/2010<br

Ordenador: JOSÉ CLAUDIO MOREIRA CUNHA

DISPENSA DE LICITAÇÃO

NÚMERO DE PUBLICAÇÃO: 67066

Dispensa: 1/2010

Data: 03/02/2010

Valor: 7.980,00

Objeto: A contratação de empresa especializada para realização de reparos náuticos em 02 (duas) lanchas do Mosaico do Lago de Tucuruí.

Fundamento Legal: Artigo 24, inciso IV, da Lei nº 8.666, de 21 de junho de 1993.

Data de Ratificação: 03/02/2010

Orçamento:

Programa de Trabalho Natureza da Despesa Fonte do Recurso
Origem do Recurso
18542124761570000 339039 0116000000 Estadual
Contratado(s):
Nome: I. CHIOSSI E CIA LTDA
Endereço: Av Bolívar, Bairro: Centro, 249
CEP. 68488-000 - Breu Branco/PA
Telefone: 9491636795
Ordenador: JOSÉ CLAUDIO MOREIRA CUNHA

AUTORIZAR VIAGEM**NÚMERO DE PUBLICAÇÃO: 67137**

Autorizar a Servidora **JOYCE ANGÉLICA SILVA LAMEIRA**, Matrícula nº. 57175633/1, ocupante do cargo de Arquiteta para viajar a Pirinópolis-GO, no período de 26 a 30/01/2010, a fim de participar do projeto da comunidade virtual "Ensino e Aprendizagem em Planejamento de Unidades de Conservação", administrado pelo MMA, com o apoio da WWF e outras instituições.

INSTITUTO DE DESENVOLVIMENTO FLORESTAL

**DIÁRIA
NÚMERO DE PUBLICAÇÃO: 67341
PORTARIA: 022/2010**

Objetivo: o servidor representará o IDEFLOR na reunião extraordinária do Conselho Deliberativo da reserva Extrativista Marinha de São João da Ponta.

Fundamento Legal: no art. nº145 da Lei nº5.810/01/94. Em função da grande importância da Região do Guamã e das populações extrativistas nos projetos desenvolvidos pelo IDEFLOR, bem como do estabelecimento de parceria deste Instituto com ICMBIO e as Reservas Extrativistas Marinhas onde, na oportunidade serão passadas informações sobre o convênio entre o IDEFLOR/ Prefeitura de São João da Ponta e a Reserva Extrativista, para a revitalização do Horto Comunitário Municipal.

Origem: BELÉM/PA - BRASIL

Destino(s):

SÃO JOÃO DA PONTA/PA - Brasil<br

Servidor(es):

5721409/ANTONIO MARIA DO NASCIMENTO SILVA (GERENTE TÉCNICO) / 0,5 diárias (Completa) / de 09/02/2010 a 09/02/2010<br

Ordenador: JORGE ALBERTO GAZEL YARED

SECRETARIA DE ESTADO DE SEGURANÇA PÚBLICA

**COMISSÃO DE SINDICÂNCIA ADMINISTRATIVA
NÚMERO DE PUBLICAÇÃO: 67119
PORTARIA Nº 001/2010 – CSA**

O Sr. JORGE BENEDITO SILVA DE BRITO, Presidente da Comissão da Sindicância Administrativa, designada pela PORTARIA Nº 005/2010-GAB/SEC, de 27.01.2010, no uso de suas atribuições legais e...

CONSIDERANDO: o que dispõe o § 1º do art. 205 da Lei Estadual nº 5.810/94.

RESOLVE: Designar o servidor DORIVAL MAGALHÃES DE SOUZA, Agente Administrativo, para sob o compromisso legal, desempenhar a função de Secretário da referida Comissão.

Belém, 02 de fevereiro de 2010

JORGE BENEDITO SILVA DE BRITO

Presidente

POLÍCIA MILITAR

**CANCELAMENTO DE SUPRIMENTO DE FUNDOS
NÚMERO DE PUBLICAÇÃO: 67079**

RESUMO DE PORTARIA Nº 1817/DF - SUP. DE FUNDOS
CANCELADA EM RAZÃO DE DEVOLUÇÃO DA ORDEM BANCÁRIA Nº 08656-0,
PUBLICADO NO DIÁRIO OFICIAL Nº 31.563 DE 11.12.2009

SUPERINTENDÊNCIA DO SISTEMA PENITENCIÁRIO DO ESTADO DO PARÁ

**TERMINO DE VÍNCULO DE SERVIDOR
NÚMERO DE PUBLICAÇÃO: 67098**

Ato: s nº

Término Vínculo: 02/02/2010

Tipo: Término de Vínculo de Servidor

Motivo: Distrato Unilateral

Orgão: SUPERINT DO SIST PENITENCIARIO DO EST DO PARA
Servidor(es):
Temporário / ELIEL DO NASCIMENTO SODRE (Agente Prisional)
Temporário / PAULO ANTONIO LOBO WANZELER (Agente Prisional)<br
Ordenador: JUSTINIANO ALVES JUNIOR

**RESUMO DE PORTARIA
NÚMERO DE PUBLICAÇÃO: 67182
PORTARIA Nº 0125/2010 - GAB.SUSIPE
BELÉM, PA, 02 DE FEVEREIRO DE 2010.**

O SUPERINTENDENTE DO SISTEMA PENITENCIÁRIO DO ESTADO DO PARÁ, no uso de suas atribuições legais etc.

CONSIDERANDO que é obrigação da autoridade pública, ao tomar ciência das irregularidades no serviço público, promover a apuração imediata dos fatos, mediante sindicância ou processo administrativo disciplinar, assegurando aos acusados a mais ampla defesa:

RESOLVE:

I - Determinar com fulcro no Art. 199 da Lei 5810/94-RJU, a instauração de Sindicância Administrativa, objetivando apurar responsabilidade administrativa e funcional acerca do Termo de Depoimento prestados por Servidores lotados no Centro de Recuperação de Salinas, em 20.01.2010, referente à supostas irregularidades cometidas pela atual Direção do referido Centro, conforme Memorando nº. 114/2010-NAP.SUSIPE.

II - Constituir Comissão composta pelos servidores MAURÍCIO DO SOCORRO ARAUJO DE FRANÇA, Corregedor Geral Penitenciário, que atuará como Presidente, CLAUDIO FERREIRA DA SILVA, Consultor Jurídico, membro, JOSÉ FRANCISCO PACHECO Advogado, membro, e CLEIDE HELENA A. FERNANDES, Advogada, suplente.

III - DELIBERAR que os membros da Comissão tenham dedicação exclusiva podendo se reportar diretamente aos Núcleos e Departamentos deste órgão e aos demais órgãos da administração pública, para as diligências necessárias à instrução processual;

IV - DETERMINAR à referida Comissão que obedeça ao estatuído no Art. 201 parágrafo único da Lei 5810/94-RJU, assim como, deverá a mesma apresentar relatório conclusivo ao final da apuração.

Dê-se Ciência, Publique-se e Cumpra-se.

JUSTINIANO ALVES JUNIOR

Superintendente do Sistema Penitenciário

**TORNAR SEM EFEITO - PUBLICAÇÃO: 66645
NÚMERO DE PUBLICAÇÃO: 67404**

O Superintendente do Sistema Penitenciário do Estado do Pará, no uso de suas atribuições legais, Torna sem efeito a publicação da Dispensa de Licitação nº 001/2010/SUSIPE, constante do Diário Oficial nº 31599, de 03/02/2010, Número de Publicação: 66645, cujo objeto era a restauração de equipamentos de panificação (Máquina modeladora de massa e cilindro para massa savador) do Centro de Recuperação de Americano I - CRA I. Belém/PA, 03 de fevereiro de 2010.

JUSTINIANO ALVES JUNIOR

Superintendente do Sistema Penitenciário do Estado do Pará

DEPARTAMENTO DE TRÂNSITO DO ESTADO DO PARÁ

**DIÁRIA
NÚMERO DE PUBLICAÇÃO: 67176
PORTARIA: 105/2010**

Objetivo: Auxiliar os trabalhos da Comissão Permanente de Leilão de veículos automotores.

Fundamento Legal: Lei 5810/94

Origem: BELÉM/PA - BRASIL

Destino(s):

Abaetetuba/PA - Brasil

Barcarena/PA - Brasil

São Miguel do Guamã/PA - Brasil<br

Servidor(es):

055884671/André Luiz Amaral da Silva (Assist. Adm.) / 18,5 diárias (Completa) / de 07/01/2010 a 25/01/2010<br

Ordenador: MARIA DENISE DA SILVEIRA

**DIÁRIA
NÚMERO DE PUBLICAÇÃO: 67168
PORTARIA: 116/2010**

Objetivo: Realizar serviço de competência da Unidade de Segurança.

Fundamento Legal: Lei 5810/94

Origem: BELÉM/PA - BRASIL

Destino(s):

Tomé-Açu/PA - Brasil<br

Servidor(es):

57323871/Clara Sueli da Silva Maia (Militar) / 5,5 diárias (Completa) / de 21/01/2010 a 26/01/2010

53981421/Mário Walder Marinho Bernardo da Cruz (Bombeiro) / 5,5 diárias (Completa) / de 21/01/2010 a 26/01/2010<br

Ordenador: MARIA DENISE DA SILVEIRA

**DIÁRIA
NÚMERO DE PUBLICAÇÃO: 67204
PORTARIA: 119/2010**

Objetivo: Realizar serviço de competência da USO.

Fundamento Legal: Lei 5810/94

Origem: BELÉM/PA - BRASIL

Destino(s):

Abaetetuba/PA - Brasil<br

Servidor(es):

512456511/Ailson Francelino de Souza (Bombeiro) / 5,5 diárias (Completa) / de 21/01/2010 a 26/01/2010

51960271/Nilberto da Silva Lobo (Militar) / 5,5 diárias (Completa) / de 21/01/2010 a 26/01/2010<br

Ordenador: MARIA DENISE DA SILVEIRA

**PORTARIA Nº 113/2010/DG/DUR/RENACH
NÚMERO DE PUBLICAÇÃO: 67110**

O Diretor das Unidades Regionalizadas deste Departamento de Trânsito do Estado do Pará, no uso de suas atribuições legais e, CONSIDERANDO o disposto no Art. 22, incisos I, II e X, da Lei 9.503, de 23 de setembro de 1997, que instituiu o Código de Trânsito Brasileiro; acrescida da Lei nº 9.602, de 22 de fevereiro de 1998;

CONSIDERANDO o que estabelecem as Resoluções nº 168/2004, nº 074/98 art.12 do Conselho Nacional de Trânsito - CONTRAN, os termos da PORTARIA Nº 047/99 do Departamento Nacional de Trânsito - DENATRAN e demais atos normativos afins;

CONSIDERANDO o requerimento da empresa CFC ABAETETUBA REGIONAL S/S LTDA, CNPJ Nº 04.842.008/0001-56, com nome fantasia CFC AUTO-ESCOLA ABAETE REGIONAL, junto a este Órgão;

CONSIDERANDO que as exigências Legais foram atendidas;

R E S O L V E:

Art.1.º RENOVAR o registro do CFC AUTO-ESCOLA ABAETE REGIONAL (CLASSIFICAÇÃO A/B), sob o nº 2632, junto a este Departamento de Trânsito, para ministrar os programas de formação e aperfeiçoamento teórico-técnico e/ou prática de direção veicular a candidatos e condutores na 5ª Região Administrativa de Trânsito, com atuação no Município de ABAETETUBA/PA, em tudo observada a Legislação em vigor.

Art. 2.º O registro a que se refere o ARTIGO 1º, terá validade de 01 (UM) ANO a contar da publicação desta portaria, salvo determinação contrária do Departamento de Trânsito do Estado do Pará - DETRAN/PA. A renovação deste registro deverá atender as exigências da Legislação em vigor.

Art. 3.º Ficam revogadas as disposições em contrário.

Dê-se ciência, publique-se, registre-se e cumpra-se.

Belém, 29 de janeiro de 2010.

JOERCIO FONTINELLE BARBALHO

Diretor de Unidades Regionalizadas

**DIÁRIA
NÚMERO DE PUBLICAÇÃO: 67155
PORTARIA: 115/2010**

Objetivo: Realizar troca de extintores vencidos e a fiscalização das condições das instalações e equipamentos de prevenção e combate a princípios de incêndio.

Fundamento Legal: Lei 5810/94

Origem: BELÉM/PA - BRASIL

Destino(s):

Breves/PA - Brasil

Melgaço/PA - Brasil

Portel/PA - Brasil<br

Servidor(es):

512002002/Antonio José Teles Barata (Bombeiro) / 14,5 diárias (Completa) / de 28/01/2010 a 11/02/2010

555857402/Elias Gomes de Souza (Aux. Adm.) / 14,5 diárias (Completa) / de 28/01/2010 a 11/02/2010

52013491/Marco Antônio França Favacho (Militar) / 14,5 diárias (Completa) / de 28/01/2010 a 11/02/2010

53981421/Mário Walder Marinho Bernardo da Cruz (Bombeiro) / 14,5 diárias (Completa) / de 28/01/2010 a 11/02/2010

56750061/Sérgio Ricardo Neves de Almeida (Chefe de Núcleo) / 14,5 diárias (Completa) / de 28/01/2010 a 11/02/2010<br

Ordenador: MARIA DENISE DA SILVEIRA

**TERMINO DE VÍNCULO DE SERVIDOR
NÚMERO DE PUBLICAÇÃO: 67434**

Ato: PORTARIA 106/2010-DG/CDRH

Término Vínculo: 18/01/2010

Tipo: Término de Vínculo de Servidor

Motivo: EXONERAÇÃO, A PEDIDO.

Orgão: DEPARTAMENTO DE TRANSITO DO ESTADO DO PARA

Servidor(es):

Concurso / NÁDIA GRINGS BATISTA (VISTORIADOR)<br

Ordenador: ALBERTO CAMPOS RIBEIRO

**EXTRATO DE PORTARIA
NÚMERO DE PUBLICAÇÃO: 67440
PORTARIA Nº 107/2010-DG/CDRH, DE 01.02.2010**

A Diretora Geral, em exercício, do Departamento de Trânsito do Estado do Pará - DETRAN/PA, usando de suas atribuições que lhe são conferidas por lei,

R E S O L V E:

DESIGNAR o servidor JOSÉ RIBAMAR SILVA LIMA, Técnico em Administração e Finanças - Economista, matrícula 773492/3, para responder pela Gerência de Arrecadação deste Departamento, no período de 01.02 a 02.03.2010, durante as férias do titular.

MARIA DENISE DA SILVEIRA

Diretora Geral, em exercício.

**DISPENSA DE LICITAÇÃO
NÚMERO DE PUBLICAÇÃO: 67424
ERRATA DE DISPENSA LICITAÇÃO
DISPENSA: 2/2010**

Data: 28/01/2010

Valor: 2.598.040,00

Objeto: Serviços de transmissão de dados, sob demanda, através de uma rede de comunicação digital privativa e independente, com internet dedicada (determinística), independente de protocolo, com locação de roteadores, cuja finalidade é a interligação corporativa das redes locais (LAN) das unidades do DETRAN/PA.

Fundamento Legal: Art. 24, inciso IV, da Lei Federal nº 8.666/93.

Orçamento:

Programa de Trabalho Natureza da Despesa Fonte do Recurso Origem do Recurso

06181118425890000 339039 0261000000 Estadual

06181118425900000 339039 0261000000 Estadual

06122120643840000 339039 0261000000 Estadual

Contratado(s):

Nome: PELC SERVIÇOS DE INFORMÁTICA LTDA.

Endereço: Psg Vita Maués, Bairro: Levilândia, s/n
CEP. 67015-650 - Ananindeua/PA
Complemento: km 05
Telefone: 9140094080
Ordenador: ALBERTO CAMPOS RIBEIRO

SECRETARIA DE ESTADO DE SAÚDE PÚBLICA



CONTRATO NÚMERO DE PUBLICAÇÃO: 67102 CONTRATO: 5/2010

Objeto: execução dos serviços de vigilância eletrônica com fornecimento de equipamentos, suporte técnico e assistência técnica, pelo período de 12 (doze) meses, a fim de atender as necessidades de prédios da Secretaria de Estado de Saúde Pública, com especificações, de acordo com o Termo de Referência.
Valor Total: 889.896,00
Data Assinatura: 22/01/2010
Vigência: 22/01/2010 a 22/01/2011

PREGÃO ELETRÔNICO: 1/2010

Orçamento:
Programa de Trabalho Natureza da Despesa Fonte do Recurso Origem do Recurso
10122012545340000 339039 0103000000 Estadual
10122012545350000 339039 0103000000 Estadual
Contratado: NEW LINE COMÉRCIO E SERVIÇOS TECNOLÓGICOS LTDA
Endereço: R 86C, 299
CEP. 74083-360 - Goiânia/GO Telefone: 6232391800 Fax: 9140026767

Ordenador: MARIA SÍLVIA MARTINS COMARÚ LEAL
AVISO DE LICITAÇÃO
NÚMERO DE PUBLICAÇÃO: 67216
MODALIDADE: REGISTRO DE PREÇOS
NÚMERO: 10/2010

Objeto: Registro de Preços, para aquisição de medicamentos básicos constantes do Anexo de Referência do Estado do Pará, conforme as condições estabelecidas no Edital e seus Anexos.
Entrega do Edital: www.comprasnet.gov.br; www.compraspara.pa.gov.br
Responsável pelo certame: Deick Rodrigues Quaresma
Local de Abertura: www.comprasnet.gov.br
Data da Abertura: 18/02/2010
Hora da Abertura: 10:30

Orçamento:
Programa de Trabalho Natureza da Despesa Fonte do Recurso Origem do Recurso
10302118526080000 339030 0103000000 Estadual
Ordenador: MARIA SÍLVIA MARTINS COMARÚ LEAL

ADMISSÃO DE SERVIDOR NÚMERO DE PUBLICAÇÃO: 67212

Órgão: SECRETARIA DE ESTADO DE SAÚDE PÚBLICA
Modalidade de Admissão: Temporário
Ato: CONTRATO ADMINISTRATIVO
Data de Admissão: 01/02/2010
Nome do Servidor Cargo do Servidor Término Vínculo Observação
ATILA AUGUSTO CORDEIRO 31/07/2010
PEREIRA AGENTE ADMINISTRATIVO

Ordenador: MARIA SÍLVIA MARTINS COMARÚ LEAL
AVISO DE LICITAÇÃO
NÚMERO DE PUBLICAÇÃO: 67223
MODALIDADE: REGISTRO DE PREÇOS
NÚMERO: 11/2009

Objeto: Registro de Preço para aquisição de MEDICAMENTOS EXCEPCIONAIS relacionados com a área da ENDOCRINOLOGIA, PNEUMOLOGIA, REUMATOLOGIA, GASTROENTEROLOGIA e NEUROLOGIA, medicamentos IMUNOSSUPRESSORES e relacionados com pacientes RENAIAS CRÔNICOS e ainda para atendimento de diversas patologias, constantes na Portaria 2577/06 GM/MS e suas atualizações, referente à programação de consumo 2009/2010 da SECRETARIA DE ESTADO DE SAÚDE PÚBLICA, conforme as condições estabelecidas no Edital e seus Anexos.

Entrega do Edital: www.comprasnet.gov.br, www.compraspara.pa.gov.br
Responsável pelo certame: Deick Rodrigues Quaresma
Local de Abertura: www.comprasnet.gov.br
Data da Abertura: 18/02/2010
Hora da Abertura: 09:30

Orçamento:
Programa de Trabalho Natureza da Despesa Fonte do Recurso Origem do Recurso
10302118526080000 339030 0103001381 Estadual
Ordenador: MARIA SÍLVIA MARTINS COMARÚ LEAL

LICENÇAS NÚMERO DE PUBLICAÇÃO: 67290 GOVERNO DO ESTADO DO PARÁ SECRETARIA EXECUTIVA DE SAÚDE PÚBLICA DIVISÃO DE DIREITOS E VANTAGENS LICENÇA SAÚDE:

L.M. 82084A/2 - 12.05.2009
NOME : HELIANE MARCIA FARIAS SOARES
MATRICULA : 54195815-2
CARGO : TECNICO DE ENFERMAGEM
LOTAÇÃO : HRAS
PERÍODO : 17.04.2009 a 24.05.2009(38) dias.
L.M. 87722A/1 - 23.09.09
NOME : VALDINEI NASCIMENTO DOS SANTOS
MATRICULA : 5459338-1
CARGO : ENFERMEIRO
LOTAÇÃO : HRAS
PERÍODO : 14.09.2009 a 17.09.2009(4) dias.
L.M. 91665SA/2 - 13.01.2010
NOME : DILENE BORGES DA SILVA

MATRICULA : 54189246-2
CARGO : ASSISTENTE SOCIAL
LOTAÇÃO : URE MIA
PERÍODO : 05.01.2010 a 11.01.2010 (7) dias.
L.M. 91706A/1 - 13.01.2010
NOME : ELAINE SANTOS MENDONÇA
MATRICULA : 57197753-1
CARGO : TECNICO PATOLOGIA CLINICA
LOTAÇÃO : URE MARCELO CANDIA
PERÍODO : 26.12.2009 a 04.01.2010(10) dias.
L.M. 91679A/1 - 13.01.2010
NOME : CLAUDNIRA CASTRO CYSNE
MATRICULA : 55589408-3
CARGO : ASSISTENTE SOCIAL
LOTAÇÃO : ESCOLA TECNICA DO SUS
PERÍODO : 05.01.2010 a 09.01.2010 (5) dias.
L.M. 91748A/1 - 13.01.2010
NOME : LUNA LUANA DE JESUS PANTOJA
MATRICULA : 54189918-1
CARGO : FARMACEUTICO BIOQUIMICO
LOTAÇÃO : LACEN
PERÍODO : 14.12.2009 a 01.01.2010 (19) dias
L.M. 92177A/1 - 25.01.2010
NOME : ANDREIA GOMES PEREIRA
MATRICULA : 54194589-1
CARGO : AGENTE DE PORTARIA
LOTAÇÃO : DIRETORIA TECNICA
PERÍODO : 04.01.2010 a 15.01.2010(12) dias.
LICENÇA SAÚDE/ PRORROGAÇÃO:

L.M. 91787A/1 - 18.01.2010
NOME : MARIA DO SOCORRO SANTOS FONSECA
MATRICULA : 5302650-2
CARGO : ENFERMEIRA
LOTAÇÃO : URE MIA
PERÍODO : 10.01.2010 a 08.02.2010 (30) dias.
L.M. 012/2010 - 18.01.2010
NOME : UMBERTO ROSELI DOS SANTOS BRITO
MATRICULA : 118443-1
CARGO : MEDICO
LOTAÇÃO : 4ºCRS
PERÍODO : 04.01.2009 a 03.04.2010 (90) dias.
L.M. 9194A/2 - 20.01.2010
NOME : ANA JULIA MOREIRA FAVACHO MASSOUD
MATRICULA : 54195179-2
CARGO : MEDICO
LOTAÇÃO : URE MIA
PERÍODO : 11.01.2010 a 09.02.2010(30) dias.
L.M. 91700A/1 - 13.01.2010
NOME : ANA LUCIA DE LEÃO MORAES
MATRICULA : 5122244-1
CARGO : ODONTOLOGO
LOTAÇÃO : CS JULIA SEFFER
PERÍODO : 07.01.2010 a 05.02.2010 (30) dias.

LICENÇA P/ ACOMPANHAR PESSOA DA FAMÍLIA:
L.M. 166.61 - 14.01.2010
NOME : REGINA MACEDO LIMA
MATRICULA : 5829526-2
CARGO : ENFERMEIRA
LOTAÇÃO : CS CREMAÇÃO
PERÍODO : 05.01.2010 a 03.02.2010(30) dias.

LICENÇA NÓJO:
CERTIDÃO DE OBITO Nº 065656 01 55 2010 4 00238 154 0112592 67
NOME : HENRIQUE FABIO RAMOS DA FONSECA
MATRICULA : 122998-1
CARGO : AGENTE ADMINISTRATIVO
LOTAÇÃO : DIVISÃO DE EXECUÇÃO FINANCEIRA
PERÍODO : 19.01.2010 a 26.01.2010 (08) dias.
GRAU DE PARENTESCO: GENITORA

LICENÇA GALA :
CERTIDÃO DE CASAMENTO Nº 068536 01 55 2010 3 00055 002 0022452 33
NOME : WANY MAGALHÃES CHAVES
MATRICULA : 54192024-1
CARGO : AGENTE ADMINISTRATIVO
LOTAÇÃO : 1ºCRS
PERÍODO : 26.01.2010 a 29.01.2010 (08) dias.
PUBLIQUE-SE, REGISTRE-SE E CUMPRE-SE
DDV/DEPARTAMENTO DE RECURSOS HUMANOS DA SECRETARIA EXECUTIVA DE SAÚDE, em **02.02.2010.**
MARIA DA CONCEIÇÃO DE SOUZA VIANNA
Diretora do DRH/SESPA

SECRETARIA DE ESTADO DE SAÚDE PÚBLICA - 1ª Regional

APOSTILAMENTO NÚMERO DE PUBLICAÇÃO: 67165 NÚMERO: 11

Assinatura: 29/01/2010
Valor: 3.491,66
Justificativa: Adequação orçamentária para o exercício de 2010
Contrato: 1/2009
Ordenador: MARCIO LENO MAUÉS

APOSTILAMENTO NÚMERO DE PUBLICAÇÃO: 67170 NÚMERO: 12

Assinatura: 29/01/2010
Valor: 138.242,46

Justificativa: Adequação orçamentária para o exercício de 2010
Contrato: 22/2009
Ordenador: MARCIO LENO MAUÉS
APOSTILAMENTO
NÚMERO DE PUBLICAÇÃO: 67172
NÚMERO: 13

Assinatura: 29/01/2010
Valor: 585,90
Justificativa: Adequação orçamentária para o exercício de 2010
Contrato: 1/2008
Ordenador: MARCIO LENO MAUÉS
APOSTILAMENTO
NÚMERO DE PUBLICAÇÃO: 67127
NÚMERO: 1

Assinatura: 29/01/2010
Valor: 9.309,60
Justificativa: Adequação orçamentária para o exercício de 2010
Contrato: 20/2009
Ordenador: MARCIO LENO MAUÉS
APOSTILAMENTO
NÚMERO DE PUBLICAÇÃO: 67160
NÚMERO: 9

Assinatura: 29/01/2010
Valor: 53.270,00
Justificativa: Adequação orçamentária para o exercício de 2010
Contrato: 16/2009
Ordenador: MARCIO LENO MAUÉS
APOSTILAMENTO
NÚMERO DE PUBLICAÇÃO: 67163
NÚMERO: 10

Assinatura: 29/01/2010
Valor: 44.000,00 Justificativa: Adequação orçamentária para o exercício de 2010
Contrato: 3/2009
Ordenador: MARCIO LENO MAUÉS
APOSTILAMENTO
NÚMERO DE PUBLICAÇÃO: 67147
NÚMERO: 6

Assinatura: 29/01/2010
Valor: 37.625,66
Justificativa: Adequação orçamentária para o exercício de 2010
Contrato: 1/2009
Ordenador: MARCIO LENO MAUÉS
APOSTILAMENTO
NÚMERO DE PUBLICAÇÃO: 67152
NÚMERO: 7

Assinatura: 29/01/2010
Valor: 14.793,19
Justificativa: Adequação orçamentária para o exercício de 2010
Contrato: 1/2007
Ordenador: MARCIO LENO MAUÉS
APOSTILAMENTO
NÚMERO DE PUBLICAÇÃO: 67154
NÚMERO: 8

Assinatura: 29/01/2010
Valor: 13.635,66
Justificativa: Adequação orçamentária para o exercício de 2010
Contrato: 4/2007
Ordenador: MARCIO LENO MAUÉS
APOSTILAMENTO
NÚMERO DE PUBLICAÇÃO: 67130
NÚMERO: 2

Assinatura: 29/01/2010
Valor: 607.709,30
Justificativa: Adequação orçamentária para o exercício de 2010.
Contrato: 24/2009
Ordenador: MARCIO LENO MAUÉS
APOSTILAMENTO
NÚMERO DE PUBLICAÇÃO: 67139
NÚMERO: 4

Assinatura: 29/01/2010
Valor: 51.912,70
Justificativa: Adequação orçamentária para o exercício de 2010
Contrato: 10/2009
Ordenador: MARCIO LENO MAUÉS
APOSTILAMENTO
NÚMERO DE PUBLICAÇÃO: 67134
NÚMERO: 3

Assinatura: 29/01/2010
Valor: 57.426,47
Justificativa: Adequação orçamentária para o exercício de 2010
Contrato: 5/2009
Ordenador: MARCIO LENO MAUÉS
APOSTILAMENTO
NÚMERO DE PUBLICAÇÃO: 67145
NÚMERO: 5

Assinatura: 29/01/2010
Valor: 192.895,50
Justificativa: Adequação orçamentária para o exercício de 2010
Contrato: 9/2009
Ordenador: MARCIO LENO MAUÉS
APOSTILAMENTO
NÚMERO DE PUBLICAÇÃO: 67320
NÚMERO: 15

Assinatura: 29/01/2010
Valor: 16.585,34
Justificativa: Adequação orçamentária para o exercício de 2010
Contrato: 15/2009
Ordenador: MARCIO LENO MAUÉS
APOSTILAMENTO
NÚMERO DE PUBLICAÇÃO: 67313
NÚMERO: 14

Assinatura: 29/01/2010
Valor: 142,65
Justificativa: Adequação orçamentária para o exercício de 2010
Contrato: 14/2009
Ordenador: MARCIO LENO MAUÉS

SECRETARIA DE ESTADO DE SAÚDE PÚBLICA - 13ª Regional

ERRATA (TERMO ADITIVO DE CONTRATO)
NÚMERO DE PUBLICAÇÃO: 67225
NÚMERO DE PUBLICAÇÃO: 65086

Onde se lê: 01.01.2010.

Leia-se: 04.01.2010.

Onde se lê: Rua Frei Cristóvão de Lisboa, 1732 - Centro.

Leia-se: Rua Cônego Siqueira, 1732 - Centro.

HOSPITAL REGIONAL DE CONCEIÇÃO DO ARAGUAIA

DIÁRIA
NÚMERO DE PUBLICAÇÃO: 67162
PORTARIA: 796

Objetivo: Acompanhar paciente do HR de Conceição do Araguaia ao HR Público do Araguaia de Redenção.

Fundamento Legal: Decreto Nº 2819 de 06 de setembro de 1994.

Origem: CONCEIÇÃO DO ARAGUAIA/PA - BRASIL

Destino(s):

Redenção/PA - Brasil<br

Servidor(es):

572180661/Josilene Nery Martins Santos (Técnico de Enfermagem) / 1.0 diárias (Completa) / de 05/10/2009 a 06/10/2009<br

Ordenador: Alexandre Nogueira Freitas

DIÁRIA
NÚMERO DE PUBLICAÇÃO: 67148
PORTARIA: 794

Objetivo: Acompanhar paciente do HR de Conceição do Araguaia ao HR Público do Araguaia de Redenção.

Fundamento Legal: Decreto Nº 2819 de 06 de setembro de 1994.

Origem: CONCEIÇÃO DO ARAGUAIA/PA - BRASIL

Destino(s):

Redenção/PA - Brasil<br

Servidor(es):

57218068/Maria Olinda Ferreira Morais (Técnico de Enfermagem) / 1.0 diárias (Completa) / de 05/10/2009 a 06/10/2009<br

Ordenador: Alexandre Nogueira Freitas

DIÁRIA
NÚMERO DE PUBLICAÇÃO: 67156
PORTARIA: 795

Objetivo: Acompanhar paciente do HR de Conceição do Araguaia ao HR Público do Araguaia de Redenção.

Fundamento Legal: Decreto Nº 2819 de 06 de setembro de 1994.

Origem: CONCEIÇÃO DO ARAGUAIA/PA - BRASIL

Destino(s):

Redenção/PA - Brasil<br

Servidor(es):

572180601/Benavenúcia Nunes de Medeiros (Técnico de Enfermagem) / 0.5 diárias (Completa) / de 31/10/2009 a 31/10/2009<br

Ordenador: Alexandre Nogueira Freitas

DIÁRIA
NÚMERO DE PUBLICAÇÃO: 67129
PORTARIA: 793

Objetivo: Acompanhar pacientes do HR de Conceição do Araguaia ao HR Público do Araguaia de Redenção.

Fundamento Legal: Decreto Nº 2819 de 06 de setembro de 1994.

Origem: CONCEIÇÃO DO ARAGUAIA/PA - BRASIL

Destino(s):

Redenção/PA - Brasil<br

Servidor(es):

572180681/Maria Olinda Ferreira Morais (Técnico de Enfermagem) / 1.5 diárias (Completa) / de 24/10/2009 a 25/10/2009<br

Ordenador: Alexandre Nogueira Freitas

DIÁRIA
NÚMERO DE PUBLICAÇÃO: 67120
PORTARIA: 792

Objetivo: Acompanhar pacientes do HR de Conceição do Araguaia ao HR Público do Araguaia de Redenção.

Fundamento Legal: Decreto Nº 2819 de 06 de setembro de 1994.

Origem: CONCEIÇÃO DO ARAGUAIA/PA - BRASIL

Destino(s):

Redenção/PA - Brasil<br

Servidor(es):

572180681/Maria Olinda Ferreira Morais (Técnico de Enfermagem) / 2.5 diárias (Completa) / de 11/10/2009 a 13/10/2009<br

Ordenador: Alexandre Nogueira Freitas

DIÁRIA
NÚMERO DE PUBLICAÇÃO: 67097
PORTARIA: 791

Objetivo: Acompanhar paciente do HR de Conceição do Araguaia ao Hospital Dom Orione em Araguaia.

Fundamento Legal: Decreto Nº 2819 de 06 de setembro de 1994.

Origem: CONCEIÇÃO DO ARAGUAIA/PA - BRASIL

Destino(s):

Araguaia/TO - Brasil<br

Servidor(es):

572066471/José Elil de Lima Ferreira (Técnico de Enfermagem) / 1.5 diárias (Completa) / de 07/10/2009 a 08/10/2009<br

Ordenador: Alexandre Nogueira Freitas

DIÁRIA
NÚMERO DE PUBLICAÇÃO: 67086
PORTARIA: 789

Objetivo: Remover paciente do HR de Conceição do Araguaia ao HR Público do Araguaia de Redenção.

Fundamento Legal: Decreto Nº 2819 de 06 de setembro de 1994.

Origem: CONCEIÇÃO DO ARAGUAIA/PA - BRASIL

Destino(s):

Redenção/PA - Brasil<br

Servidor(es):

572066721/Arquimedes Teixeira de Oliveira (Motorista) / 1.5 diárias (Completa) / de 11/10/2009 a 12/10/2009<br

Ordenador: Alexandre Nogueira Freitas

DIÁRIA
NÚMERO DE PUBLICAÇÃO: 67090
PORTARIA: 790

Objetivo: Acompanhar paciente do HR de Conceição do Araguaia ao Hospital Dom Orione em Araguaia.

Fundamento Legal: Decreto Nº 2819 de 06 de setembro de 1994.

Origem: CONCEIÇÃO DO ARAGUAIA/PA - BRASIL

Destino(s):

Araguaia/TO - Brasil<br

Servidor(es):

572066471/José Elil de Lima Ferreira (Técnico de Enfermagem) / 1.0 diárias (Completa) / de 28/10/2009 a 28/10/2009<br

Ordenador: Alexandre Nogueira Freitas

DIÁRIA
NÚMERO DE PUBLICAÇÃO: 67078
PORTARIA: 787

Objetivo: Remover paciente do HR de Conceição do Araguaia ao HR Público do Araguaia de Redenção.

Fundamento Legal: Decreto Nº 2819 de 06 de setembro de 1994.

Origem: CONCEIÇÃO DO ARAGUAIA/PA - BRASIL

Destino(s):

Redenção/PA - Brasil<br

Servidor(es):

572066721/Arquimedes Teixeira de Oliveira (Motorista) / 2.0 diárias (Completa) / de 24/10/2009 a 25/10/2009<br

Ordenador: Alexandre Nogueira Freitas

DIÁRIA
NÚMERO DE PUBLICAÇÃO: 67084
PORTARIA: 788

Objetivo: Remover paciente do HR de Conceição do Araguaia ao HR Público do Araguaia de Redenção.

Fundamento Legal: Decreto Nº 2819 de 06 de setembro de 1994.

Origem: CONCEIÇÃO DO ARAGUAIA/PA - BRASIL

Destino(s):

Redenção/PA - Brasil<br

Servidor(es):

572066721/Arquimedes Teixeira de Oliveira (Motorista) / 0.5 diárias (Completa) / de 31/10/2009 a 31/10/2009<br

Ordenador: Alexandre Nogueira Freitas

DIÁRIA
NÚMERO DE PUBLICAÇÃO: 67068
PORTARIA: 785

Objetivo: Remover paciente do HR de Conceição do Araguaia ao HR Público do Araguaia de Redenção.

Fundamento Legal: Decreto Nº 2819 de 06 de setembro de 1994.

Origem: CONCEIÇÃO DO ARAGUAIA/PA - BRASIL

Destino(s):

Redenção/PA - Brasil<br

Servidor(es):

541848473/Cleydson Amorim de Sousa (Motorista) / 0.5 diárias (Completa) / de 28/10/2009 a 28/10/2009<br

Ordenador: Alexandre Nogueira Freitas

DIÁRIA
NÚMERO DE PUBLICAÇÃO: 67071
PORTARIA: 786

Objetivo: Remover paciente do HR de Conceição do Araguaia ao HR Público do Araguaia de Redenção.

Fundamento Legal: Decreto Nº 2819 de 06 de setembro de 1994.

Origem: CONCEIÇÃO DO ARAGUAIA/PA - BRASIL

Destino(s):

Redenção/PA - Brasil<br

Servidor(es):

541848473/Cleydson Amorim de Sousa (Motorista) / 1.0 diárias (Completa) / de 05/10/2009 a 06/10/2009<br

Ordenador: Alexandre Nogueira Freitas

DIÁRIA
NÚMERO DE PUBLICAÇÃO: 67064
PORTARIA: 784

Objetivo: Remover paciente do HR de Conceição do Araguaia ao HR Público do Araguaia de Redenção.

Fundamento Legal: Decreto Nº 2819 de 06 de setembro de 1994.

Origem: CONCEIÇÃO DO ARAGUAIA/PA - BRASIL

Destino(s):

Redenção/PA - Brasil<br

Servidor(es):

541848473/Cleydson Amorim de Sousa (Motorista) / 0.5 diárias (Completa) / de 24/10/2009 a 24/10/2009<br

Ordenador: Alexandre Nogueira Freitas

DIÁRIA
NÚMERO DE PUBLICAÇÃO: 67061
PORTARIA: 783

Objetivo: Remover paciente do HR de Conceição do Araguaia ao HR Público do Araguaia de Redenção.

Fundamento Legal: Decreto Nº 2819 de 06 de setembro de 1994.

Origem: CONCEIÇÃO DO ARAGUAIA/PA - BRASIL

Destino(s):

Redenção/PA - Brasil<br

Servidor(es):

541848473/Cleydson Amorim de Sousa (Motorista) / 0.5 diárias (Completa) / de 04/11/2009 a 01/11/2009<br

Ordenador: Alexandre Nogueira Freitas

HOSPITAL REGIONAL DE TUCURUÍ

AVISO DE LICITAÇÃO
NÚMERO DE PUBLICAÇÃO: 67280
MODALIDADE: PREGÃO ELETRÔNICO
NÚMERO: 1/2010

Objeto: AQUISIÇÃO DE MATERIAL TÉCNICO HOSPITALAR PARA ATENDER AS NECESSIDADES DO HOSPITAL REGIONAL DE TUCURUÍ, PELO PERÍODO DE 4 MESES

Entrega do Edital: WWW.COMPRASPARA.PA.GOV.BR OU WWW.COMPRASNET.GOV.BR

Observação: HORARIO DE LICITACAO É O HORARIO DE BRASÍLIA/DF

Responsável pelo certame: ELCIO DA MOTA PINTO

Local de Abertura: WWW.COMPRASNET.GOV.BR

Data da Abertura: 18/02/2010

Hora da Abertura: 10:00

Orçamento:

Programa de Trabalho	Natureza da Despesa	Fonte do Recurso	Origem do Recurso
10302118526100000	339030	0103000000	Estadual
10302118926180000	339030	0132000000	Federal

Ordenador: ANA PAULA DOS SANTOS MAGALHÃES

HOSPITAL OPHIR LOYOLA

DISPENSA DE LICITAÇÃO
NÚMERO DE PUBLICAÇÃO: 67429
DISPENSA: 1/2010

Data: 03/02/2010

Valor: 14.339,00

Objeto: Aquisição de material para hemodinâmica. Empresa Bioflex no valor total de R\$-10.535,00;01 unid. stent auto expansível 14x60mm;0,035;80 cm comp.marcas distais radiopacas de tantaló/ Empresa Biosáude no valor R\$- 3.804,00;01 unid. cateter balão 12 x 40 mm;0,035";80 cm comprimento;01 unid. Introdutor 9F;01 unid.Fio-guia amplatzt super stiff 0,035";260 cm de comprimento.

Fundamento Legal: Inciso IV do Art.24 da Lei 8.666/93.

Orçamento:

Programa de Trabalho	Natureza da Despesa	Fonte do Recurso	Origem do Recurso
10302118926200000	339030	0269000000	Estadual

Contratado(s):

Nome: BIOSAÚDE PRODUTOS HOSPITALARES LTDA-ME

Endereço: Tv Quatorze de Março, Bairro: Umarizal, 700

CEP. 66050-430 - Belém/PA

Telefone: 9132411150 Nome: BIOFLEX COMÉRCIO DE MATERIAIS

HOSPITALARES LTDA

Endereço: Av dos Holandeses, Bairro: Calhau, 5403

CEP. 65071-380 - São Luís/MA

Telefone: 9132492554

Ordenador: Dr.Paulo Cardoso Soares

DISPENSA DE LICITAÇÃO
NÚMERO DE PUBLICAÇÃO: 67443
DISPENSA: 2/2010

Data: 03/02/2010

Valor: 9.289,00

Objeto: Aquisição de material para hemodinâmica-Empresa Bioflex valor total de R\$-5.130,00; 01 unid.cateter de drenagem 10F 27 cm NEPHRO-CATH(NCL2-1035HB);01 unid. cateter drenagem BILIAR CHOLE-CATH 10F/40 cm(CCL2-1050HB); Empresa Biosáude valor total de R\$-4.159,00;01 unid. Punção biliar posi-stick introducer(PS2-35);01 unid.Amplatzt super stiff 0,035"/ 260/ ponta semi-curva.

Fundamento Legal: Inciso IV, Art.24, da Lei 8.666/93

Orçamento:

Programa de Trabalho	Natureza da Despesa	Fonte do Recurso	Origem do Recurso
10302118926200000	339030	0269000000	Estadual

Contratado(s):

Nome: BIOFLEX COMÉRCIO DE MATERIAIS HOSPITALARES

LTDA

Endereço: Av dos Holandeses, Bairro: Calhau, 5403

CEP. 65071-380 - São Luís/MA

Telefone: 9132492554 Nome: BIOSAÚDE PRODUTOS

HOSPITALARES LTDA-ME

Endereço: Tv Quatorze de Março, Bairro: Umarizal, 700

CEP. 66050-430 - Belém/PA

Telefone: 9132411150

Ordenador: Dr.Paulo Cardoso Soares

FUNDAÇÃO SANTA CASA DE MISERICÓRDIA DO PARÁ

TERMO ADITIVO A CONTRATO
NÚMERO DE PUBLICAÇÃO: 67038
ERRATA DA PUBLICAÇÃO: 66833
TERMO ADITIVO: 1

Data de Assinatura: 25/01/2010
Vigência: 25/01/2010 a 06/10/2010
Justificativa: Reestruturação societária do Grupo Agfa a nível mundial, transferindo seu segmento de negócios de HealthCare para outra empresa do mesmo grupo econômico, Agfa HealthCare Brasil Importação e Serviços LTDA - Agfa HE; CNPJ: 09.032.626/0002-35
Contrato: 35/2009
Contratado: Agfa HealthCare Brasil Importação e Serviços LTDA - Agfa HE
Endereço: R Alexandre Dumas, Bairro: Chácara Santo Antônio (Zona Sul), 1711
CEP. 04717-004 - São Paulo/SP
Complemento: 3º andar, conj. 301, Ed. Birman 12
Telefone: 1151886428
Ordenador: Maurício Cezar Soares Bezerra

SUPRIMENTO DE FUNDO
NÚMERO DE PUBLICAÇÃO: 67041
PORTARIA: 38/2010

Prazo para Aplicação (em dias): 45
Prazo para Prestação de Contas (em dias): 15
Servidor: DULCILENE DA SILVA MACEDO
Cargo: ASSISTENTE ADMINISTRATIVO
Matrícula Funcional: 571928371
Recurso(s):
Programa de Trabalho Fonte do Recurso Natureza da Despesa Valor
10122012545760000 0269000000 339030 2.000,00
10122012545760000 0269000000 339039 250,00
Ordenador: Maurício Cezar Soares Bezerra

LICENÇA PREMIO
NÚMERO DE PUBLICAÇÃO: 67114
PORTARIA N° 039/2010/GAP/GP

O PRESIDENTE DA FUNDAÇÃO SANTA CASA DE MISERICÓRDIA DO PARÁ, no uso de suas atribuições legais, **RESOLVE:**

CONCEDER, de acordo com o Art.º 98 da Lei 5.810/94, ao (a) servidor (a) VILMA FRANCISCA HUTIM GODIM DE SOUZA, Médica, matrícula nº.585890/4, lotado (a) na Gerência de Neonatologia, **30 (Trinta) dias** de Licença Prêmio, para serem usufruídos no período de **01.02.2010 à 02.03.2010**, referente ao triênio 01.01.2006 à 31.12.2008.
Dê-se ciência, publique-se e cumpra-se.
Belém-PA, 14 de Janeiro de 2010.

MAURÍCIO CEZAR SOARES BEZERRA
Presidente da FSCMPA

TERMO ADITIVO A CONTRATO
NÚMERO DE PUBLICAÇÃO: 67108
TERMO ADITIVO: 1

Data de Assinatura: 28/12/2009
Valor: 7.222,36
Vigência: 02/01/2010 a 02/04/2010
Justificativa: Prorrogação de prazo de vigência (art. 57, Lei n.º 8666/93) e acréscimo de quantidade (art. 65, I, 'b' da Lei n.º 8666/93)
Contrato: 3/2009
Orçamento:
Programa de Trabalho Natureza da Despesa Fonte do Recurso Origem do Recurso
10122012545760000 339030 0269000000 Estadual
Contratado: Sacolão Bom Preço LTDA
Endereço: Cristóvão Colombo, Bairro: Cruzeiro (Icoaraci), 00
CEP. 66810-000 - Belém/PA
Complemento: s/nº, mercado central, box 19
Telefone: 9132588646
Ordenador: Maurício Cezar Soares Bezerra

SUPRIMENTO DE FUNDO
NÚMERO DE PUBLICAÇÃO: 67199
PORTARIA: 32/2010

Prazo para Aplicação (em dias): 45
Prazo para Prestação de Contas (em dias): 15
Servidor: Luiza Maria dos Santos
Cargo: Assistente de Administração
Matrícula Funcional: 5175224014
Recurso(s):
Programa de Trabalho Fonte do Recurso Natureza da Despesa Valor
10122012545760000 0269000000 339030 700,00
10122012545760000 0269000000 339036 300,00
Ordenador: Maurício Cezar Soares Bezerra

CENTRO DE HEMOTERAPIA E HEMATOLOGIA DO PARÁ

AVISO DE LICITAÇÃO
NÚMERO DE PUBLICAÇÃO: 67185
MODALIDADE: PREGÃO ELETRÔNICO
NÚMERO: 3/2010

Objeto: CONTRATAÇÃO DE FORNECIMENTO DE NITROGÊNIO LÍQUIDO, COM CESSÃO EM COMODATO DE TANQUE EXTERNO PARA ARMAZENAMENTO, CONFORME TERMO DE REFERÊNCIA.

Entrega do Edital: www.comprasnet.gov.br na UASG: 925452 e www.compraspara.pa.gov.br
Observação: HORA DA ABERTURA: 10:00 (Horário de Brasília)
Responsável pelo certame: Antônia Dias
Local de Abertura: www.comprasnet.gov.br
Data da Abertura: 19/02/2010
Hora da Abertura: 10:00

Orçamento:
Programa de Trabalho Natureza da Despesa Fonte do Recurso Origem do Recurso
10302118826230000 339030 0269000000 Estadual

Ordenador: Maria de Fátima Pombo Montoril

CONTRATO DE SAÚDE
NÚMERO DE PUBLICAÇÃO: 67035
EXTRATO DE CONTRATO
Nº CONTRATO: 06/2010.

MODALIDADE DE LICITAÇÃO: Dispensa de licitação.
PARTES: Fundação Centro de Hemoterapia e Hematologia do Pará - HEMOPA e HAPVIDA - Assistência Médica Ltda.
OBJETO: Fornecimento de hemocomponentes/ou hemoderivados aos associados da HAPVIDA - Assistência Médica Ltda.
VIGÊNCIA: 02/02/2010 a 02/02/2015.

VALOR: Sem valor estimado.
DOTAÇÃO ORÇAMENTÁRIA: Sem dotação orçamentária estimada.
FONTE DE RECURSO: Sem fonte de recurso estimada.
FORO: Belém/PA
DATA DA ASSINATURA: 02/02/2010.
ORDENADOR RESPONSÁVEL: Maria de Fátima Pombo Montoril
ENDEREÇO DO CONTRATADO E CEP: Tv. Padre Eutíquio nº 2109, CEP: 66.033-000. Batista Campos. Belém/PA.

HOSPITAL DE CLÍNICAS GASPAR VIANNA

PORTARIA E ERRATA DE PORTARIA
NÚMERO DE PUBLICAÇÃO: 67054
PORTARIA Nº 27, DE 26 DE JANEIRO DE 2010.

O Presidente da Fundação Pública Estadual Hospital de Clínicas Gaspar Vianna, usando das atribuições que lhe foram conferidas pelo Decreto Governamental de 19 de agosto de 2009, publicado no DOE nº 31.487 de 20.08.2009.

RESOLVE:
REVOGAR, a portaria de nº 202, de 03 de outubro de 2007, publicada no DOE nº 31.022 de 08.10.2007, que cedeu a servidora SIMONE DOS SANTOS ABRAÃO PAMPOLHA, ocupante do cargo de Psicólogo, para o Hospital Universitário João de Barros Barreto - HUJBB, com ônus para FPEHCGV, retroagindo seus efeitos a 04/08/2009.

ERRATA DE PORTARIA

Fica retificado na portaria nº 13, de 16/01/2010, o seguinte:
ONDE LÊ-SE:
V - FIXAR para conclusão dos trabalhos o prazo de 30 (trinta) dias, a contar da publicação da presente portaria.
LEIA-SE:
V - FIXAR para conclusão dos trabalhos o prazo de 30 (trinta) dias, a contar da data da presente portaria.
Obs: Retificado por ter saído com incorreção no DOE nº 31.592 de 25/01/2010.
DE-SE CIENCIA, REGISTRE-SE, PUBLIQUE-SE E CUMPRE-SE.
BENEDITO PAULO BEZERRA
Presidente / FPEHCGV

SECRETARIA DE ESTADO DE CULTURA

CONVÊNIO
NÚMERO DE PUBLICAÇÃO: 67205
CONVÊNIO: 4/2010

Objeto: O PRESENTE CONVÊNIO TEM POR OBJETO A MÚTUA COOPERAÇÃO ENTRE A SECRETARIA DE ESTADO DE CULTURA E O INSTITUTO DEUSDETH PANTOJA, OBJETIVANDO A REALIZAÇÃO DO PROJETO "APOIO AOS BLOCOS CARNAVALESCOS"

Valor Total: 15.000,00
Assinatura: 03/02/2010
Vigência: 03/02/2010 a 03/05/2010
Orçamento:
Programa de Trabalho Natureza da Despesa Fonte do Recurso Origem do Recurso
13392118125960000 335041 0101000000 Estadual
Partes:
Beneficiário ente Privado: INSTITUTO DEUSDETH PANTOJA
Endereço: R Lauro Sodré, 52
CEP. 68430000 - Igarapé-Miri/PA
Complemento: ROD. PA 151, KM 01
Concedente: SECRETARIA DE ESTADO DE CULTURA
Ordenador: Ana Paula Lima Gouvea Nogueira

FUNDAÇÃO CULTURAL DO PARÁ TANCREDO NEVES

APOSTILAMENTO
NÚMERO DE PUBLICAÇÃO: 67229
NÚMERO: 2

Assinatura: 04/01/2010
Valor: 10.221,72
Justificativa: Inclusão de dotação orçamentária para o ano de 2010, que ocorrerá no código: 400091.46202.13122012 545340000.0101000000.33903900.460202.0000004534C, 2010NE00050.
Contrato: 7/2006
Ordenador: Gerson Banhos Silva de Araújo

APOSTILAMENTO
NÚMERO DE PUBLICAÇÃO: 67245
NÚMERO: 2

Assinatura: 04/01/2010
Valor: 10.221,72
Justificativa: Inclusão de dotação orçamentária para o ano de 2010, que ocorrerá no código: 400091.46202.13122012 545340000.0101000000.33903900.460202.0000004534C, 2010NE00050.
Contrato: 7/2006
Ordenador: Gerson Banhos Silva de Araújo

APOSTILAMENTO
NÚMERO DE PUBLICAÇÃO: 67241
NÚMERO: 1

Assinatura: 04/01/2010
Valor: 1.170,00
Justificativa: Inclusão de dotação orçamentária para o ano de 2010, que ocorrerá no código: 400091.46202.13122012 545340000.0101000000.33903500.460202.0000004534C, 2010NE00053.
Contrato: 2/2009
Ordenador: Gerson Banhos Silva de Araújo

TERMO ADITIVO A CONTRATO
NÚMERO DE PUBLICAÇÃO: 67265
TERMO ADITIVO: 2

Data de Assinatura: 02/02/2010
Valor: 149.850,00
Vigência: 03/02/2010 a 03/02/2011
Justificativa: Prorrogação do Contrato originário em 12 (doze) meses.
Contrato: 31/2008
Orçamento:
Programa de Trabalho Natureza da Despesa Fonte do Recurso Origem do Recurso
13122012545340000 339039 0101000000 Estadual
Contratado: Computer Store Comercio e Serviços Tecnologicos Ltda
Endereço: Av Gentil Bittencourt, Bairro: Batista Campos, 554
CEP. 66035-340 - Belém/PA
Telefone: 9140084008
Ordenador: Gerson Banhos Silva de Araújo

FUNDAÇÃO CURRO VELHO

TERMO ADITIVO A CONVÊNIO
NÚMERO DE PUBLICAÇÃO: 67198
TERMO ADITIVO: 1

Data de Assinatura: 03/02/2010
Valor: 0,00
Vigência: 04/02/2010 a 03/05/2010
Justificativa: atraso nas atividades
Objeto: Prorrogação de prazo
Convenio: 12/2009
Partes:
Beneficiário ente Privado: Associação Beneficente Bom Pastor
Concedente: Fundação Curro Velho
Nome do Ordenador: Valmir Carlos Bispo Santos

SECRETARIA DE ESTADO DE EDUCAÇÃO

ADMISSÃO DE SERVIDOR
NÚMERO DE PUBLICAÇÃO: 67191

Órgão: SECRETARIA DE ESTADO DE EDUCAÇÃO
Modalidade de Admissão: Temporário
Ato: CONTRATO Nº. 199/2010
Data de Admissão: 26/01/2010
Nome do Servidor Cargo do Servidor Término Vínculo Observação
VALDENI DO SOCORRO PROFESSOR 24/07/2010 ESCOLA CRECHE O CANTO DO UIRAPURU/BELÉM
PALHETA MONTEIRO

Ordenador: MARIA DO SOCORRO DA COSTA COELHO

ADMISSÃO DE SERVIDOR
NÚMERO DE PUBLICAÇÃO: 67186

Órgão: SECRETARIA DE ESTADO DE EDUCAÇÃO
Modalidade de Admissão: Temporário

Ato: CONTRATO Nº. 198/2010
 Data de Admissão: 26/01/2010
 Nome do Servidor Cargo do Servidor Término Vínculo Observação
 SANDRA CATARINA PROFESSOR 24/07/2010 ESCOLA CRECHE O CANTO DO UIRAPURU/BELÉM
 BARROSO ROSARIO

Ordenador: MARIA DO SOCORRO DA COSTA COELHO

**ADMISSÃO DE SERVIDOR
 NÚMERO DE PUBLICAÇÃO: 67193**

Órgao: SECRETARIA DE ESTADO DE EDUCACAO
 Modalidade de Admissão: Temporário
 Ato: CONTRATO Nº. 200/2010
 Data de Admissão: 26/01/2010
 Nome do Servidor Cargo do Servidor Término Vínculo Observação
 VANESSA KELLY BRITO DA SILVA PROFESSOR 24/07/2010 ESCOLA CRECHE O CANTO DO UIRAPURU/BELÉM

Ordenador: MARIA DO SOCORRO DA COSTA COELHO

**ADMISSÃO DE SERVIDOR
 NÚMERO DE PUBLICAÇÃO: 67166**

Órgao: SECRETARIA DE ESTADO DE EDUCACAO
 Modalidade de Admissão: Temporário
 Ato: CONTRATO Nº. 193/2010
 Data de Admissão: 26/01/2010
 Nome do Servidor Cargo do Servidor Término Vínculo Observação
 JAQUELINE CRISTINA NUÑES DA LUZ PROFESSOR 24/07/2010 ESCOLA CRECHE O CANTO DO UIRAPURU/BELÉM

Ordenador: MARIA DO SOCORRO DA COSTA COELHO

**ADMISSÃO DE SERVIDOR
 NÚMERO DE PUBLICAÇÃO: 67173**

Órgao: SECRETARIA DE ESTADO DE EDUCACAO
 Modalidade de Admissão: Temporário
 Ato: CONTRATO Nº. 195/2010
 Data de Admissão: 26/01/2010
 Nome do Servidor Cargo do Servidor Término Vínculo Observação
 MARGARETH REGINA DUARTE PEREIRA PROFESSOR 24/07/2010 ESCOLA CRECHE O CANTO DO UIRAPURU/BELÉM

Ordenador: MARIA DO SOCORRO DA COSTA COELHO

**ADMISSÃO DE SERVIDOR
 NÚMERO DE PUBLICAÇÃO: 67171**

Órgao: SECRETARIA DE ESTADO DE EDUCACAO
 Modalidade de Admissão: Temporário
 Ato: CONTRATO Nº. 194/2010
 Data de Admissão: 26/01/2010
 Nome do Servidor Cargo do Servidor Término Vínculo Observação
 LILIA MACEDO PORTELA PROFESSOR 24/07/2010 ESCOLA CRECHE O CANTO DO UIRAPURU/BELÉM

Ordenador: MARIA DO SOCORRO DA COSTA COELHO

**ADMISSÃO DE SERVIDOR
 NÚMERO DE PUBLICAÇÃO: 67178**

Órgao: SECRETARIA DE ESTADO DE EDUCACAO
 Modalidade de Admissão: Temporário
 Ato: CONTRATO Nº. 176/2010
 Data de Admissão: 26/01/2010
 Nome do Servidor Cargo do Servidor Término Vínculo Observação
 THAYS MOTTA TEIXEIRA DA SILVA PROFESSOR/SOME 24/07/2010 MARABÁ

Ordenador: MARIA DO SOCORRO DA COSTA COELHO

**ADMISSÃO DE SERVIDOR
 NÚMERO DE PUBLICAÇÃO: 67179**

Órgao: SECRETARIA DE ESTADO DE EDUCACAO
 Modalidade de Admissão: Temporário
 Ato: CONTRATO Nº. 196/2010
 Data de Admissão: 26/01/2010
 Nome do Servidor Cargo do Servidor Término Vínculo Observação
 MARISA FABIANA ANDRADE DE CASTRO PROFESSOR 24/07/2010 ESCOLA CRECHE O CANTO DO UIRAPURU/BELÉM

Ordenador: MARIA DO SOCORRO DA COSTA COELHO

**TERMO ADITIVO A CONTRATO
 NÚMERO DE PUBLICAÇÃO: 67180
 ERRATA DA PUBLICAÇÃO: 67008
 TERMO ADITIVO: 14**

Data de Assinatura: 22/01/2010
 Vigência: 23/01/2010 a 23/03/2010
 Justificativa: prorrogação de vigência do contrato original.
 Contrato: 206/2007
 Contratado: Plano A Engenharia e Comércio Ltda
 Endereço: R Roberto Regateiro, Bairro: Mangueirão, 17
 CEP. 66640-405 - Belém/PA
 Telefone: 9132793753

Ordenador: Carlos Alberto da Silva Leão

**ADMISSÃO DE SERVIDOR
 NÚMERO DE PUBLICAÇÃO: 67184**

Órgao: SECRETARIA DE ESTADO DE EDUCACAO
 Modalidade de Admissão: Temporário
 Ato: CONTRATO Nº. 197/2010
 Data de Admissão: 26/01/2010
 Nome do Servidor Cargo do Servidor Término Vínculo Observação
 NOEMIA REGINA LIMA DA SILVA PROFESSOR 24/07/2010 ESCOLA CRECHE O CANTO DO UIRAPURU/BELÉM

Ordenador: MARIA DO SOCORRO DA COSTA COELHO

**ADMISSÃO DE SERVIDOR
 NÚMERO DE PUBLICAÇÃO: 67065**

Órgao: SECRETARIA DE ESTADO DE EDUCACAO
 Modalidade de Admissão: Temporário
 Ato: CONTRATO Nº. 177/2010
 Data de Admissão: 26/01/2010
 Nome do Servidor Cargo do Servidor Término Vínculo Observação
 ADALCIMAR SIZO MELO PROFESSOR 24/07/2010 CRECHE ESCOLA O CANTO DO UIRAPURU/BELÉM

Ordenador: MARIA DO SOCORRO DA COSTA COELHO

**ADMISSÃO DE SERVIDOR
 NÚMERO DE PUBLICAÇÃO: 67073**

Órgao: SECRETARIA DE ESTADO DE EDUCACAO
 Modalidade de Admissão: Temporário
 Ato: CONTRATO Nº. 158/2010
 Data de Admissão: 26/01/2010
 Nome do Servidor Cargo do Servidor
 Término Vínculo Observação
 CHARLENE DOS SANTOS OLIVEIRA PROFESSOR/SOME 24/07/2010 ANAJÁS
 Ordenador: MARIA DO SOCORRO DA COSTA COELHO

**ADMISSÃO DE SERVIDOR
 NÚMERO DE PUBLICAÇÃO: 67074**

Órgao: SECRETARIA DE ESTADO DE EDUCACAO
 Modalidade de Admissão: Temporário
 Ato: CONTRATO Nº. 179/2010
 Data de Admissão: 26/01/2010
 Nome do Servidor Cargo do Servidor
 Término Vínculo Observação
 ALTAIR DA COSTA DOS SANTOS PROFESSOR 24/07/2010 CRECHE ESCOLA O CANTO DO UIRAPURU/BELÉM
 Ordenador: MARIA DO SOCORRO DA COSTA COELHO

**ADMISSÃO DE SERVIDOR
 NÚMERO DE PUBLICAÇÃO: 67069**

Órgao: SECRETARIA DE ESTADO DE EDUCACAO
 Modalidade de Admissão: Temporário
 Ato: CONTRATO Nº. 157/2010
 Data de Admissão: 01/02/2010
 Nome do Servidor Cargo do Servidor
 Término Vínculo Observação
 CLAUBERSON OLEGARIO SOARES PROFESSOR 31/05/2010 E.E.RODRIGUES PINAGÉS/BELÉM
 Ordenador: MARIA DO SOCORRO DA COSTA COELHO

**ADMISSÃO DE SERVIDOR
 NÚMERO DE PUBLICAÇÃO: 67070**

Órgao: SECRETARIA DE ESTADO DE EDUCACAO
 Modalidade de Admissão: Temporário
 Ato: CONTRATO Nº. 178/2010
 Data de Admissão: 26/01/2010
 Nome do Servidor Cargo do Servidor
 Término Vínculo Observação
 ADRIANA SILVIA DO NASCIMENTO ANDRADE PROFESSOR 24/07/2010 CRECHE ESCOLA O CANTO DO UIRAPURU/BELÉM
 Ordenador: MARIA DO SOCORRO DA COSTA COELHO

**ADMISSÃO DE SERVIDOR
 NÚMERO DE PUBLICAÇÃO: 67085**

Órgao: SECRETARIA DE ESTADO DE EDUCACAO
 Modalidade de Admissão: Temporário
 Ato: CONTRATO Nº. 161/2010
 Data de Admissão: 26/01/2010
 Nome do Servidor Cargo do Servidor
 Término Vínculo Observação
 CARLOS ALBERTO SILVA TAVARES PROFESSOR/SOME 24/07/2010 CURRALINHO
 Ordenador: MARIA DO SOCORRO DA COSTA COELHO

**ADMISSÃO DE SERVIDOR
 NÚMERO DE PUBLICAÇÃO: 67082**

Órgao: SECRETARIA DE ESTADO DE EDUCACAO
 Modalidade de Admissão: Temporário
 Ato: CONTRATO Nº. 160/2010
 Data de Admissão: 26/01/2010
 Nome do Servidor Cargo do Servidor
 Término Vínculo Observação
 DAVISON ANTONIO FIGUEIREDO PINTO RIBEIRO PROFESSOR/SOME 24/07/2010 MELGAÇO
 Ordenador: MARIA DO SOCORRO DA COSTA COELHO

**ADMISSÃO DE SERVIDOR
 NÚMERO DE PUBLICAÇÃO: 67077**

Órgao: SECRETARIA DE ESTADO DE EDUCACAO
 Modalidade de Admissão: Temporário
 Ato: CONTRATO Nº. 159/2010
 Data de Admissão: 26/01/2010
 Nome do Servidor Cargo do Servidor
 Término Vínculo Observação
 MABRIZA VIEIRA FROTA LIMA PROFESSOR/SOME 24/07/2010 ANAJÁS
 Ordenador: MARIA DO SOCORRO DA COSTA COELHO

**ADMISSÃO DE SERVIDOR
 NÚMERO DE PUBLICAÇÃO: 67091**

Órgao: SECRETARIA DE ESTADO DE EDUCACAO
 Modalidade de Admissão: Temporário
 Ato: CONTRATO Nº. 180/2010
 Data de Admissão: 26/01/2010
 Nome do Servidor Cargo do Servidor
 Término Vínculo Observação
 AMAURICELIA LETICIA DA SILVA LIMA PALMA PROFESSOR 24/07/2010 CRECHE ESCOLA O CANTO DO UIRAPURU/BELÉM
 Ordenador: MARIA DO SOCORRO DA COSTA COELHO

**ADMISSÃO DE SERVIDOR
 NÚMERO DE PUBLICAÇÃO: 67092**

Órgao: SECRETARIA DE ESTADO DE EDUCACAO
 Modalidade de Admissão: Temporário
 Ato: CONTRATO Nº. 163/2010
 Data de Admissão: 26/01/2010
 Nome do Servidor Cargo do Servidor Término Vínculo Observação
 ALCY DE MEDEIROS ALVES JUNIOR PROFESSOR/SOME 24/07/2010 MARABÁ
 Ordenador: MARIA DO SOCORRO DA COSTA COELHO

**ADMISSÃO DE SERVIDOR
 NÚMERO DE PUBLICAÇÃO: 67088**

Órgao: SECRETARIA DE ESTADO DE EDUCACAO
 Modalidade de Admissão: Temporário
 Ato: CONTRATO Nº. 162/2010
 Data de Admissão: 26/01/2010
 Nome do Servidor Cargo do Servidor Término Vínculo Observação
 ADELAIDE SEVERINO DO NASCIMENTO PROFESSOR/SOME 24/07/2010 MARABÁ
 Ordenador: MARIA DO SOCORRO DA COSTA COELHO

**ADMISSÃO DE SERVIDOR
 NÚMERO DE PUBLICAÇÃO: 67109**

Órgao: SECRETARIA DE ESTADO DE EDUCACAO
 Modalidade de Admissão: Temporário
 Ato: CONTRATO Nº. 166/2010
 Data de Admissão: 26/01/2010
 Nome do Servidor Cargo do Servidor Término Vínculo Observação
 ANA PAULA SANTOS DOS SANTOS PROFESSOR/SOME 24/07/2010 MARABÁ
 Ordenador: MARIA DO SOCORRO DA COSTA COELHO

**ADMISSÃO DE SERVIDOR
 NÚMERO DE PUBLICAÇÃO: 67125**

Órgao: SECRETARIA DE ESTADO DE EDUCACAO
 Modalidade de Admissão: Temporário
 Ato: CONTRATO Nº. 186/2010
 Data de Admissão: 26/01/2010
 Nome do Servidor Cargo do Servidor Término Vínculo Observação
 ANTONIA DO LIVRAMENTO DE ARAUJO PROFESSOR 24/07/2010
 CRECHE ESCOLA O CANTO DO UIRAPURU/BELÉM
 Ordenador: MARIA DO SOCORRO DA COSTA COELHO

**ADMISSÃO DE SERVIDOR
 NÚMERO DE PUBLICAÇÃO: 67107**

Órgao: SECRETARIA DE ESTADO DE EDUCACAO
 Modalidade de Admissão: Temporário
 Ato: CONTRATO Nº. 183/2010
 Data de Admissão: 26/01/2010
 Nome do Servidor Cargo do Servidor Término Vínculo Observação
 ANNE ROSSY DE MELO PROFESSOR 24/07/2010
 CRECHE ESCOLA O CANTO DO UIRAPURU/BELÉM
 Ordenador: MARIA DO SOCORRO DA COSTA COELHO

**ADMISSÃO DE SERVIDOR
 NÚMERO DE PUBLICAÇÃO: 67128**

Órgao: SECRETARIA DE ESTADO DE EDUCACAO
 Modalidade de Admissão: Temporário
 Ato: CONTRATO Nº. 170/2010
 Data de Admissão: 26/01/2010
 Nome do Servidor Cargo do Servidor Término Vínculo Observação
 FLAVIO ALVES DOS REIS NETO PROFESSOR/SOME 24/07/2010
 MARABA
 Ordenador: MARIA DO SOCORRO DA COSTA COELHO

**ADMISSÃO DE SERVIDOR
 NÚMERO DE PUBLICAÇÃO: 67115**

Órgao: SECRETARIA DE ESTADO DE EDUCACAO
 Modalidade de Admissão: Temporário
 Ato: CONTRATO Nº. 168/2010
 Data de Admissão: 26/01/2010
 Nome do Servidor Cargo do Servidor Término Vínculo Observação
 CINTIA CRISTIANE GILDO RENDEIRO PROFESSOR/SOME 24/07/2010
 BOM JESUS DO TOCANTINS
 Ordenador: MARIA DO SOCORRO DA COSTA COELHO

**ADMISSÃO DE SERVIDOR
 NÚMERO DE PUBLICAÇÃO: 67116**

Órgao: SECRETARIA DE ESTADO DE EDUCACAO
 Modalidade de Admissão: Temporário
 Ato: CONTRATO Nº. 185/2010
 Data de Admissão: 26/01/2010
 Nome do Servidor Cargo do Servidor Término Vínculo Observação
 ANTONIA DE FATIMA DE ALMEIDA ALVES PROFESSOR 24/07/2010
 CRECHE ESCOLA O CANTO DO UIRAPURU/BELÉM
 Ordenador: MARIA DO SOCORRO DA COSTA COELHO

**ADMISSÃO DE SERVIDOR
 NÚMERO DE PUBLICAÇÃO: 67121**

Órgao: SECRETARIA DE ESTADO DE EDUCACAO
 Modalidade de Admissão: Temporário
 Ato: CONTRATO Nº. 169/2010
 Data de Admissão: 26/01/2010
 Nome do Servidor Cargo do Servidor Término Vínculo Observação
 EMILIA DOS SANTOS MIRANDA PROFESSOR/SOME 24/07/2010 MARABÁ
 Ordenador: MARIA DO SOCORRO DA COSTA COELHO

**ADMISSÃO DE SERVIDOR
 NÚMERO DE PUBLICAÇÃO: 67096**

Órgao: SECRETARIA DE ESTADO DE EDUCACAO
 Modalidade de Admissão: Temporário
 Ato: CONTRATO Nº. 181/2010
 Data de Admissão: 26/01/2010
 Nome do Servidor Cargo do Servidor Término Vínculo Observação
 ANA MARIA DO ESPIRITO SANTO DOS SANTOS PROFESSOR 24/07/2010
 CRECHE ESCOLA O CANTO DO UIRAPURU/BELÉM
 Ordenador: MARIA DO SOCORRO DA COSTA COELHO

**ADMISSÃO DE SERVIDOR
 NÚMERO DE PUBLICAÇÃO: 67111**

Órgao: SECRETARIA DE ESTADO DE EDUCACAO
 Modalidade de Admissão: Temporário
 Ato: CONTRATO Nº. 184/2010
 Data de Admissão: 26/01/2010
 Nome do Servidor Cargo do Servidor Término Vínculo Observação
 ANGELA MARIA FIGUEIREDO DA SILVA PROFESSOR 24/07/2010
 CRECHE ESCOLA O CANTO DO UIRAPURU/BELÉM
 Ordenador: MARIA DO SOCORRO DA COSTA COELHO

**ADMISSÃO DE SERVIDOR
 NÚMERO DE PUBLICAÇÃO: 67112**

Órgao: SECRETARIA DE ESTADO DE EDUCACAO
 Modalidade de Admissão: Temporário
 Ato: CONTRATO Nº. 167/2010
 Data de Admissão: 26/01/2010
 Nome do Servidor Cargo do Servidor Término Vínculo Observação
 ANA TEREZA DO ESPIRITO SANTO DOS SANTOS PROFESSOR/SOME 24/07/2010
 MARABA
 Ordenador: MARIA DO SOCORRO DA COSTA COELHO

**ADMISSÃO DE SERVIDOR
NÚMERO DE PUBLICAÇÃO: 67103**

Órgão: SECRETARIA DE ESTADO DE EDUCACAO
Modalidade de Admissão: Temporário
Ato: CONTRATO Nº. 182/2010
Data de Admissão: 26/01/2010

Nome do Servidor	Cargo do Servidor	Término
Vínculo Observação		
ANA MARIA TOMAZ CARDOSO	PROFESSOR	24/07/2010

CRECHE ESCOLA O CANTO DO UIRAPURU/BELÉM
Ordenador: MARIA DO SOCORRO DA COSTA COELHO

**ADMISSÃO DE SERVIDOR
NÚMERO DE PUBLICAÇÃO: 67104**

Órgão: SECRETARIA DE ESTADO DE EDUCACAO
Modalidade de Admissão: Temporário
Ato: CONTRATO Nº. 165/2010
Data de Admissão: 26/01/2010

Nome do Servidor	Cargo do Servidor	Término
Vínculo Observação		
ANA ALICE HOLANDA VILHENA	PROFESSOR/SOME	24/07/2010

PARAUPEBAS
Ordenador: MARIA DO SOCORRO DA COSTA COELHO

**ADMISSÃO DE SERVIDOR
NÚMERO DE PUBLICAÇÃO: 67099**

Órgão: SECRETARIA DE ESTADO DE EDUCACAO
Modalidade de Admissão: Temporário
Ato: CONTRATO Nº. 164/2010
Data de Admissão: 26/01/2010

Nome do Servidor	Cargo do Servidor	Término
Vínculo Observação		
ALESSANDRO TAVARES DE CAMPOS	PROFESSOR/SOME	24/07/2010

ELDORADO DOS CARAJAS
Ordenador: MARIA DO SOCORRO DA COSTA COELHO

**ADMISSÃO DE SERVIDOR
NÚMERO DE PUBLICAÇÃO: 67158**

Órgão: SECRETARIA DE ESTADO DE EDUCACAO
Modalidade de Admissão: Temporário
Ato: CONTRATO Nº. 192/2010
Data de Admissão: 26/01/2010

Nome do Servidor	Cargo do Servidor	Término
Vínculo Observação		
JACQUELINE SOARES RIBEIRO	PROFESSOR	24/07/2010

ESCOLA CRECHE O CANTO DO UIRAPURU/BELÉM
Ordenador: MARIA DO SOCORRO DA COSTA COELHO

**ADMISSÃO DE SERVIDOR
NÚMERO DE PUBLICAÇÃO: 67149**

Órgão: SECRETARIA DE ESTADO DE EDUCACAO
Modalidade de Admissão: Temporário
Ato: CONTRATO Nº. 190/2010
Data de Admissão: 26/01/2010

Nome do Servidor	Cargo do Servidor	Término
Vínculo Observação		
IRACINEIDE DA GAMA BENTES	PROFESSOR	24/07/2010

CRECHE ESCOLA O CANTO DO UIRAPURU/BELÉM
Ordenador: MARIA DO SOCORRO DA COSTA COELHO

**ADMISSÃO DE SERVIDOR
NÚMERO DE PUBLICAÇÃO: 67151**

Órgão: SECRETARIA DE ESTADO DE EDUCACAO
Modalidade de Admissão: Temporário
Ato: CONTRATO Nº. 175/2010
Data de Admissão: 26/01/2010

Nome do Servidor	Cargo do Servidor	Término	Vínculo	Observação
WILSON MOREIRA SILVA	PROFESSOR/SOME	24/07/2010		MARABA

Ordenador: MARIA DO SOCORRO DA COSTA COELHO

**ADMISSÃO DE SERVIDOR
NÚMERO DE PUBLICAÇÃO: 67153**

Órgão: SECRETARIA DE ESTADO DE EDUCACAO
Modalidade de Admissão: Temporário
Ato: CONTRATO Nº. 191/2010
Data de Admissão: 26/01/2010

Nome do Servidor	Cargo do Servidor	Término	Vínculo	Observação
IVANA LOBO FERREIRA	PROFESSOR	24/07/2010		ESCOLA CRECHE O CANTO DO UIRAPURU/BELÉM

Ordenador: MARIA DO SOCORRO DA COSTA COELHO

**ADMISSÃO DE SERVIDOR
NÚMERO DE PUBLICAÇÃO: 67146**

Órgão: SECRETARIA DE ESTADO DE EDUCACAO
Modalidade de Admissão: Temporário
Ato: CONTRATO Nº. 174/2010
Data de Admissão: 26/01/2010

Nome do Servidor	Cargo do Servidor	Término	Vínculo	Observação
JOSIANE DO SOCORRO	PROFESSOR/SOME	24/07/2010		PARAUPEBAS

MESCENA SANTOS
Ordenador: MARIA DO SOCORRO DA COSTA COELHO

**ADMISSÃO DE SERVIDOR
NÚMERO DE PUBLICAÇÃO: 67141**

Órgão: SECRETARIA DE ESTADO DE EDUCACAO
Modalidade de Admissão: Temporário
Ato: CONTRATO Nº. 189/2010
Data de Admissão: 26/01/2010

Nome do Servidor	Cargo do Servidor	Término	Vínculo	Observação
GLEICE SANTOS DOS SANTOS	PROFESSOR	24/07/2010		CRECHE ESCOLA O CANTO DO UIRAPURU/BELÉM

Ordenador: MARIA DO SOCORRO DA COSTA COELHO

**ADMISSÃO DE SERVIDOR
NÚMERO DE PUBLICAÇÃO: 67142**

Órgão: SECRETARIA DE ESTADO DE EDUCACAO
Modalidade de Admissão: Temporário
Ato: CONTRATO Nº. 173/2010
Data de Admissão: 26/01/2010

Nome do Servidor	Cargo do Servidor	Término	Vínculo	Observação
LVVIA NASCIMENTO DOS SANTOS	PROFESSOR/SOME	24/07/2010		CANAÃ DOS CARAJAS

Ordenador: MARIA DO SOCORRO DA COSTA COELHO

**ADMISSÃO DE SERVIDOR
NÚMERO DE PUBLICAÇÃO: 67131**

Órgão: SECRETARIA DE ESTADO DE EDUCACAO
Modalidade de Admissão: Temporário
Ato: CONTRATO Nº. 171/2010
Data de Admissão: 26/01/2010

Nome do Servidor	Cargo do Servidor	Término	Vínculo	Observação
JAQUELINE CORREIA BAIMA	PROFESSOR/SOME	24/07/2010		MARABA

Ordenador: MARIA DO SOCORRO DA COSTA COELHO

**ADMISSÃO DE SERVIDOR
NÚMERO DE PUBLICAÇÃO: 67132**

Órgão: SECRETARIA DE ESTADO DE EDUCACAO
Modalidade de Admissão: Temporário
Ato: CONTRATO Nº. 187/2010
Data de Admissão: 26/01/2010

Nome do Servidor	Cargo do Servidor	Término	Vínculo	Observação
CLAUDIA JERUSA DA CRUZ VASCONCELOS	PROFESSOR	24/07/2010		CRECHE ESCOLA O CANTO DO UIRAPURU/BELÉM

Ordenador: MARIA DO SOCORRO DA COSTA COELHO

**ADMISSÃO DE SERVIDOR
NÚMERO DE PUBLICAÇÃO: 67138**

Órgão: SECRETARIA DE ESTADO DE EDUCACAO
Modalidade de Admissão: Temporário
Ato: CONTRATO Nº. 188/2010
Data de Admissão: 26/01/2010

Nome do Servidor	Cargo do Servidor	Término	Vínculo	Observação
ELENITA DE MELO SOARES SILVA	PROFESSOR	24/07/2010		CRECHE ESCOLA O CANTO DO UIRAPURU/BELÉM

Ordenador: MARIA DO SOCORRO DA COSTA COELHO

**ADMISSÃO DE SERVIDOR
NÚMERO DE PUBLICAÇÃO: 67136**

Órgão: SECRETARIA DE ESTADO DE EDUCACAO
Modalidade de Admissão: Temporário
Ato: CONTRATO Nº. 172/2010
Data de Admissão: 26/01/2010

Nome do Servidor	Cargo do Servidor	Término	Vínculo	Observação
JOSINETO FEITOSA DE OLIVEIRA	PROFESSOR/SOME	24/07/2010		PARAUPEBAS

Ordenador: MARIA DO SOCORRO DA COSTA COELHO

**RESUMO DE PORTARIAS DIVERSAS-GRC
NÚMERO DE PUBLICAÇÃO: 67419**

DESIGNAR
PORTARIA Nº.: 843/10 DE 21/01/2010
Nome: ISA ANTONIA SARMENTO DA COSTA
Matrícula: 730475/1 Nível: GED-2 (Vice-Diretor)
Cargo/Lot.: Prof.AD-2/EEEF. Américo Souza de Oliveira/Icoaraci
Período: Por 02(Dois)anos, a contar da data de publicação desta portaria.

PORTARIA Nº.: 844/10 DE 21/01/2010
Nome: SUE ANN SILVA FERREIRA
Matrícula: 5619548/1 Nível: GED-2 (Vice-Diretor)
Cargo/Lot.: Prof.AD-1/EEEF. Américo Souza de Oliveira/Icoaraci
Período: Por 02(Dois)anos, a contar da data de publicação desta portaria.

PORTARIA Nº.: 838/10 DE 21/01/2010
Nome: ALEXANDRINA MARIETA SANTOS FRANCO
Matrícula: 730939/1 Nível: GED-3 (Diretor I)
Cargo/Lot.: Prof.Col/EEEF. Américo Souza de Oliveira/Icoaraci
Período: Por 02(Dois)anos, a contar da data de publicação desta portaria.

DISPENSA DE FUNÇÃO
PORTARIA Nº.: 833/10 DE 21/01/2010
Nome: ALEXANDRINA MARIETA SANTOS FRANCO
Matrícula: 730939/1 Tipo de Gratif.: GED-3 (Diretor I)
Cargo/Lot.: Prof.Col/EEEF. Américo Souza de Oliveira/Icoaraci
Período: a contar da data de publicação desta portaria.

PORTARIA Nº.: 834/10 DE 21/01/2010
Nome: ISA ANTONIA SARMENTO DA COSTA
Matrícula: 7300475/1 Tipo de Gratif.: GED-2 (Vice-Diretor)
Cargo/Lot.: Prof.AD-2/EEEF. Américo Souza de Oliveira/Icoaraci
Período: a contar da data de publicação desta portaria.

PORTARIA Nº.: 835/10 DE 21/01/2010
Nome: SUE ANN SILVA FERREIRA
Matrícula: 5619548/1 Tipo de Gratif.: GED-2 (Vice-Diretor)
Cargo/Lot.: Prof.AD-1/EEEF. Américo Souza de Oliveira/Icoaraci
Período: a contar da data de publicação desta portaria.

DIPENSAR
PORTARIA Nº.: 0497/10-CRH DE 28/01/2010
Nome: EMIKO TAKAHASHI
Lotação: EE Reunida de Itupiranga/Tomé Açu
Dispensar, a pedido do emprego de Professor Não Titulado Ref.I, a partir de 01/01/1970, para fins de regularização funcional.

LICENÇA CARGO ELETIVO
PORTARIA Nº.: 1071/10 DE 28/01/2010
Nome: LUCINO SARATIVA DE CAMPOS FILHO
Matrícula: 279820/1
Cargo/Lot.: Prof.AD-1/EE Antonio Gondim Lins/Ananindeua
Período: por (03) meses, a contar de 05/07/08, p/ fins de reg. funcional.

LICENÇA ASSISTENCIA
PORTARIA Nº.: 1151/10 DE 02/02/2010
Nome: ROSILEIA DE FATIMA PALHETA MATOS MARTINS
Matrícula: 5628300/3 Período: 08/09 a 07/10/09 e 08/10/09 a 07/11/09
Cargo/Lot.: Prof.AD-4/ERÇ Centro Educ e T Aparecida/Belém

APROVAÇÃO ESCALA DE FERIAS
PORTARIA Nº.: 1128/10 DE 01/02/2010
Nome: SILVIA DO SOCORRO FURTADO FREITAS
Matrícula: 6400752/1 Período: 01/03 a 30/03/10 Exercício: 2010
Unidade: Seção de Protocolo e Arquivo/Belém

PORTARIA Nº.: 1129/10 DE 01/02/2010
Nome: MARIA JOANA GAMA DA SILVA
Matrícula: 606120/1 Período: 01/03 a 30/03/10 Exercício: 2010
Unidade: Seção de Controle e Fiscalização/Belém

PORTARIA Nº.: 1130/10 DE 01/02/2010
Nome: CLAUDIA DE NAZARE FERNANDES LEITÃO
Matrícula: 3265390/4 Período: 15/01 a 28/02/10 Exercício: 2009
Unidade: Departamento de Administração de Pessoal/Belém

PORTARIA Nº.: 1115/10 DE 29/01/2010
Nome: MARIA JOSE DE BARRÓS CRAVO
Matrícula: 180181/1 Período: 01/02 a 02/03/10 Exercício: 2009
Unidade: Divisão de Pagamento/Belém

PORTARIA Nº.: 1116/10 DE 29/01/2010
Nome: ANA MARIA MESQUITA DE FRANÇA
Matrícula: 329550/1 Período: 01/03 a 30/03/10 Exercício: 2009
Unidade: Divisão de Pagamento/Belém

PORTARIA Nº.: 1117/10 DE 29/01/2010
Nome: RAIMUNDA CORDEIRO DOS SANTOS
Matrícula: 491772/1 Período: 01/02 a 02/03/10 Exercício: 2010
Unidade: Seção de Pagamento da Capital/Belém

PORTARIA Nº.: 1126/10 DE 01/02/2010
Nome: LAERCIO ALMEIDA DE LIMA
Matrícula: 753076/1 Período: 01/04 a 30/04/10 Exercício: 2009
Unidade: Divisão de Pagamento/Belém

PORTARIA Nº.: 1127/10 DE 01/02/2010
Nome: OTAVIO DE JESUS SANTOS
Matrícula: 57212469/1 Período: 01/04 a 30/04/10 Exercício: 2010
Unidade: Divisão de Pagamento/Belém

PORTARIA Nº.: 1131/10 DE 01/02/2010
Nome: MARIA MERY GOMES DOS REIS
Matrícula: 668656/1 Período: 01/04 a 30/04/10 Exercício: 2010
Unidade: Divisão de Pagamento/Belém

PORTARIA Nº.: 1089/10 DE 29/01/2010
Nome: DILMA DE ALBUQUERQUE PINHEIRO
Matrícula: 305758/1 Período: 17/02 a 18/03/10 Exercício: 2010
Unidade: Departamento Educacional de Atividades Físicas/Belém

PORTARIA Nº.: 1088/10 DE 29/01/2010
Nome: CARLOS GILBERTO VIEIRA DA SILVA JUNIOR
Matrícula: 57173543/2 Período: 12/02 a 13/03/10 Exercício: 2010
Unidade: Departamento Educacional de Atividades Físicas/Belém

PORTARIA Nº.: 1087/10 DE 29/01/2010
Nome: THIAGO CANTÃO PENA
Matrícula: 57212285/1 Período: 01/04 a 30/04/10 Exercício: 2010
Unidade: Diretoria de Ensino/Belém

PORTARIA Nº.: 1085/10 DE 29/01/2010
Nome: JOÃO CARLOS LIMA DE SOUZA
Matrícula: 57208700/1 Período: 10/02 a 26/03/10 Exercício: 2009
Unidade: Diretoria de Ensino/Belém

PORTARIA Nº.: 1086/10 DE 29/01/2010
Nome: RAIMUNDA PEREIRA DA COSTA
Matrícula: 185418/2 Período: 29/01 a 14/03/10 Exercício: 2010
Unidade: Conselho Estadual de Educação/Belém

PORTARIA Nº.: 1103/10 DE 29/01/2010
Nome: GLORIA MARIA FARIAS DA ROCHA
Matrícula: 492086/2 Período: 27/01 a 12/03/10 Exercício: 2008
Unidade: Divisão de Legislação e Enquadramento/Belém

PORTARIA Nº.: 1104/10 DE 29/01/2010
Nome: ESTER MACEDO LEAL
Matrícula: 604321/2 Período: 01/03 a 14/04/10 Exercício: 2009
Unidade: Divisão de Legislação e Enquadramento/Belém

PORTARIA Nº.: 1102/10 DE 29/01/2010
Nome: SILVIA PATRICIA FREITAS DA SILVA
Matrícula: 57174264/2 Período: 01/02 a 02/03/10 Exercício: 2010
Unidade: Assessoria de Planejamento/Belém

PORTARIA Nº.: 1108/10 DE 29/01/2010
Nome: ANDREA LIMA DE SOUZA GOZZI
Matrícula: 57208833/1 Período: 27/02 a 12/04/10 Exercício: 2009
Unidade: Diretoria de Ensino/Belém

PORTARIA Nº.: 1109/10 DE 29/01/2010
Nome: AUCELIA MARIA DA CUNHA OLIVEIRA
Matrícula: 454273/1 Período: 15/03 a 13/04/10 Exercício: 2010
Unidade: Divisão de Orçamento/Belém

PORTARIA Nº.: 1110/10 DE 29/01/2010
Nome: ALDENORA MARTINS DE LIMA
Matrícula: 55586512/2 Período: 04/03 a 17/04/10 Exercício: 2009
Unidade: Diretoria de Ensino/Belém

PORTARIA Nº.: 1112/10 DE 29/01/2010
Nome: MAURICIO BENTES DE OLIVEIRA
Matrícula: 57212546-1 Período: 15/03 à 13/04/10 Exercício: 2010
Unidade: Depto Execução de Orçamentária e Financeira/Belém

PORTARIA Nº.: 1113/10 DE 29/01/2010
Nome: MARIA HELENA DA SILVA MATOS
Matrícula: 184489-1 Período: 01/03 a 30/03/10 Exercício: 2010
Unidade: Depto Execução de Orçamentária e Financeira/Belém

PORTARIA Nº.: 1114/10 DE 29/01/2010
Nome: INES AMANCIO DA SILVA
Matrícula: 475157-1 Período: 01/07 à 14/08/10 Exercício: 2008
Unidade: ERC. Centro Int. de Educação Especial/Belém

PORTARIA Nº.: 1093/10 DE 29/01/2010
Nome: FERNANDA MONTEIRO LIMA
Matrícula: 57212627-1 Período: 01/03 à 30/03/10 Exercício: 2010
Unidade: Depto de Educação Especial/Belém

PORTARIA Nº.: 1092 /10 DE 29/01/2010
Nome: ANTONIO UBIRAJARA PAZ DA SILVA
Matrícula: 5779170-3 Período: 01/04 à 30/04/10 Exercício: 2010
Unidade: Depto de Educação Especial/Belém

PORTARIA Nº.: 1090/10 DE 29/01/2010
Nome: ANDREA DE SOUZA MAIA
Matrícula: 5086477-3 Período: 01/03 à 30/03/10 Exercício: 2010
Unidade: Depto de Educação Especial/Belém

PORTARIA Nº.: 1091/10 DE 29/01/2010
 Nome: ALINE MARA MONTEIRO DA SILVA
 Matrícula:57200766-2 Período:01/03 à 30/03/10 Exercício: 2010
 Unidade:Depto de Educação Especial/Belém

PORTARIA Nº.: 1096/10 DE 29/01/2010
 Nome: MARIA DE FATIMA FERNANDES FONSECA
 Matrícula:8093296/1 Período:01/04 à 30/04/10 Exercício: 2010
 Unidade:Depto de Educação Especial/Belém

PORTARIA Nº.: 1095/10 DE 29/01/2010
 Nome: GRACY KELLY DA SILVA TOBIAS
 Matrícula:57213344-1 Período:01/03 à 30/04/10 Exercício: 2010
 Unidade:Depto de Educação Especial/Belém

PORTARIA Nº.: 1094/10 DE 29/01/2010
 Nome: FLAVIA ANDRADE WANDERLEY
 Matrícula:57173972-2 Período:01/03 à 30/03/10 Exercício: 2010
 Unidade:Depto de Educação Especial/Belém

PORTARIA Nº.: 1101/10 DE 29/01/2010
 Nome: JERONCO DE JESUS PALHETA
 Matrícula:193445-1 Período:01/03 à 30/03/10 Exercício: 2010
 Unidade:Depto de Educação Especial/Belém

PORTARIA Nº.: 1100/10 DE 29/01/2010
 Nome: REGINA LUCIA RICARTE CABRAL
 Matrícula:5007275-1 Período:01/04 à 30/04/10 Exercício: 2010
 Unidade:Depto de Educação Especial/Belém

PORTARIA Nº.: 1099/10 DE 29/01/2010
 Nome: YLANA MOREIRA MONTEIRO
 Matrícula:54194693-2 Período:01/03 à 30/03/10 Exercício: 2010
 Unidade:Depto de Educação Especial/Belém

PORTARIA Nº.: 1098/10 DE 29/01/2010
 Nome: SELMA BEZERRA DO VALLE
 Matrícula:57212577-1 Período:01/04 à 30/04/10 Exercício: 2010
 Unidade:Depto de Educação Especial/Belém

PORTARIA Nº.: 1097/10 DE 29/01/2010
 Nome: JACQUELINE PAULA DE OLIVEIRA
 Matrícula:57214292/1 Período:01/04 à 30/04/10 Exercício: 2010
 Unidade:Depto de Educação Especial/Belém

PORTARIA Nº.: 1111 /10 DE 29/01/2010
 Nome: MARIA DE NAZARÉ FARIAS DUARTE
 Matrícula:753050/1 Período:01/02 à 02/03/10 Exercício: 2009
 Unidade: Div. de Informação e documentação/Belém

PORTARIA Nº.: 579/09 DE 26/11/2009
 Nome: ROBERTA NATALINA DA PAIXÃO
 Matrícula:57208167/1 Período:13/11 a 27/12/09 Exercício:2009
 Unidade: EE Lameira Bittencourt/Castanhal

PORTARIA Nº.: 619/09 DE 18/12/2009
 Nome: VIVIAN DE LIMA CABRAL
 Matrícula:57208418/1 Período:03/12 a 16/01/10 Exercício:2009
 Unidade: EE Maria Hyluisa P Ferreira/Curuça

PORTARIA Nº.: 576/09 DE 25/11/2009
 Nome: ALDIZIO BATISTA DE OLIVEIRA
 Matrícula:57203455/1 Período:03/09 a 17/10/09 Exercício:2009
 Unidade: EE João Botelho de Souza/Santa Maria do Pará

PORTARIA Nº.: 819/09 DE 15/12/2009
 Nome: ANDREA ARAUJO MARINHO
 Matrícula:57210083/1 Período:02/01 a 15/02/10 Exercício:2009
 Unidade: EE Pastor Ananis/Capanema

PORTARIA Nº.: 820/09 DE 15/12/2009
 Nome: JAMERSON LOPES VIEIRA
 Matrícula:57210080/1 Período:02/01 a 15/02/10 Exercício:2009
 Unidade: EE Pastor Ananis/Capanema

PORTARIA Nº.: 394/09 DE 09/12/2009
 Nome: MARCIA PATRICIA DOS SANTOS
 Matrícula:57210369/1 Período:02/01 a 15/02/10 Exercício:2009
 Unidade: EEEM Brasil Novo/Brasil Novo

PORTARIA Nº.: 391/09 DE 09/12/2009
 Nome: AUREA SOUSA DE MENEZES
 Matrícula:57208795/1 Período:02/01 a 15/02/10 Exercício:2009
 Unidade: EEEM. Brasil Novo/Brasil Novo

PORTARIA Nº.: 304/09 DE 22/12/2009
 Nome: SERGIO OLIMPIO GOMES SANTIAGO
 Matrícula:57203275/1 Período:16/11 a 30/12/09 Exercício:2009
 Unidade: EEEFM. Dr. Paula Pinheiro/Bragança

PORTARIA Nº.: 725/09 DE 04/12/2009
 Nome: MARIA TELMA SILVA REBELO
 Matrícula:5120624/1 Período:01/09 a 30/09/09 Exercício:2009
 Unidade: EE Onesima Pereira de Barros/Santarém

PORTARIA Nº.: 119/09 DE 28/12/2009
 Nome: ILDA ARAUJO DOS SANTOS
 Matrícula:667307/1 Período:01/03 a 30/03/10 Exercício:2009
 Unidade: EE Waldemar Lindermayr/Novo Progresso

PORTARIA Nº.: 117/09 DE 21/12/2009
 Nome: MARILUCE CIRINO DE SOUSA FREITAS
 Matrícula:57214198/1 Período:01/03 a 30/03/10 Exercício:2009
 Unidade: 12ª URE/Iaituba

PORTARIA Nº.: 860/09 DE 18/12/2009
 Nome: JOAO CARVALHO
 Matrícula:57209043/1 Período: 23/11 a 06/01/10 Exercício:2009
 Unidade: EE Dr. José Cursino de Azevedo/Marabá

PORTARIA Nº.: 868/09 DE 28/12/2009
 Nome: CLAUDIA SEBASTIANA DA CRUZ
 Matrícula:57215139/1 Período:01/07 a 30/07/10 Exercício:2010
 Unidade: 4ª URE/Marabá

PORTARIA Nº.: 867/09 DE 28/12/2009
 Nome: SUELLEM DE SOUSA SANTOS
 Matrícula:57211585/1 Período:01/03 a 30/03/10 Exercício:2010
 Unidade: 4ª URE/Marabá

PORTARIA Nº.: 617/09 DE 14/12/2009
 Nome: MIRIAM LIMA DO NASCIMENTO
 Matrícula:367443/3 Período:12/12 a 25/01/10 Exercício:2009
 Unidade: EE Pe. Salvador Tracciolli/Castanhal

PORTARIA Nº.: 301 /09 DE 21/12/2009
 Nome: ESTELIO DE JESUS DA SILVA LEITE
 Matrícula:57209572-1 Período:16/11 à 30/12/09 Exercício:2009
 Unidade:EEEFM. Rio Caeté/Bragança

PORTARIA Nº.: 302/09 DE 21/12/2009
 Nome: JOANE DE NAZARÉ QUADROS
 Matrícula: 57209440-1 Período:16/11 à 30/12/09 Exercício:2009
 Unidade:ERC. Santo Antonio/Bragança

PORTARIA Nº.: 303/09 DE 21/12/2009
 Nome: LEUZINETE DOS SANTOS COSTA
 Matrícula:57210124-1 Período: 16/11 à 30/12/09 Exercício:2009
 Unidade:ERC. Casa de Amizade/Bragança

PORTARIA Nº.: 254/09 DE 22/12/2009
 Nome: LUCIA DE FATIMA ASSIS DE BRITO
 Matrícula:6308520-2 Período:01/11 a 15/12/09 Exercício: 2009
 Unidade:EEEFM.Bolivar Bodallo/Bragança

PORTARIA Nº.: 249/09 DE 22/12/2009
 Nome: GILMARA BARBOSA DA SILVA
 Matrícula:5710119-1 Período: 01/12 à 14/01/10 Exercício:2009
 Unidade:EEEFM. Do Patalino/Bragança

PORTARIA Nº.; 299/09 DE 21/12/2009
 Nome: MARIA DE NAZARÉ FERREIRA DE SOUZA
 Matrícula:508322-010 Período:01/11 à 15/12/09 Exercício:2008
 Unidade:EMEF.Jandira Pinheiro/Tracuateua

PORTARIA Nº.: 296/09 DE 09/12/2009
 Nome: ELINETE DO SOCORRO SILVA SOUSA
 Matrícula:6317804-1 Período:01/12 à 30/12/09 Exercício: 2009
 Unidade:EEEFM.Pe Luiz Gonzaga/Bragança

PORTARIA Nº.: 298/09 DE 09/12/2009
 Nome: MANUEL PEREIRA DA COSTA
 Matrícula:506419-1 Período:01/12 à 30/12/09 Exercício: 2009
 Unidade:EMEF.Elias Feres Gorayeb/Tracuateua

PORTARIA Nº.; 300/09 DE 21/12/2009
 Nome: MARIA DE NAZARÉ FERREIRA DE SOUZA
 Matrícula:508322/010 Período:16/12 à 29/01/10 Exercício: 2009
 Unidade:EMEF.Jandira Pinheiro/Tracuateua

PORTARIA Nº.; 257/09 DE 22/12/2009
 Nome: SYANE DE NAZARÉ GARCIA DA COSTA
 Matrícula:5476330-1 Período: 01/12 à 30/12/09 Exercício:2009
 Unidade:ERC.João Paulo II/Bragança

PORTARIA Nº.: 832 /09 DE 18/12/2009
 Nome: MARCELO DA SILVA GOMES
 Matrícula:57214128-1 Período: 03/03 à 01/04/10 Exercício: 2009
 Unidade: 14ª URE/Capanema

PORTARIA Nº.: 831 /09 DE 18/12/2009
 Nome: IOLANDA DE LIMA GOMES
 Matrícula: 57213465-1 Período:01/03 à 30/03/10 Exercício: 2010
 Unidade:14ª URE/Capanema

PORTARIA Nº.: 823/09 DE 18/12/2009
 Nome: GIRLIANE BANDEIRA DE SOUSA
 Matrícula: 57213253-1 Período: 01/03 à 30/03/10 Exercício: 2010
 Unidade:14ª URE/Capanema

PORTARIA Nº.: 821/09 DE 18/12/2009
 Nome: ALESSANDRA DOS SANTOS SILVA
 Matrícula:57212350-1 Período:01/03 à 30/03/10 Exercício: 2010
 Unidade:14ª URE/Capanema

PORTARIA Nº.: 196/09 DE 08/12/2009
 Nome: MARIA AUGUSTA DOS SANTOS COSTA
 Matrícula:540820-1 Período:01/02 à 02/03/10 Exercício: 2008
 Unidade:EE. Magalhães Barata/Chaves

PORTARIA Nº.: 202/09 DE 22/12/2009
 Nome: ELSON DE MENEZES PEREIRA
 Matrícula:57209370-1 Período:03/05 à 16/06/10 Exercício: 2009
 Unidade: 13ª URE/Breves

PORTARIA Nº.: 203 /09 DE 22/12/2009
 Nome: DIONLENO GONÇALVES DEMES
 Matrícula:57209432-1 Período:01/03 à 14/04/10 Exercício: 2009
 Unidade: 13ª URE/Breves

PORTARIA Nº.: 204/09 DE 22/12/2009
 Nome: JOÃO MARCELINO PANTOJA RODRIGUES
 Matrícula: 541938932-2 Período: 01/03 à 14/04/10 Exercício: 2009
 Unidade: 13ª URE/Breves

PORTARIA Nº.: 205 /09 DE 22/12/2009
 Nome: EZEQUIAS MOREIRA DA SILVA
 Matrícula:5804574-3 Período:01/03 à 30/03/10 Exercício: 2009
 Unidade:EEEM. Julião Bertoldo de Castro/Bagre

PORTARIA Nº.: 580/09 DE 26/11/2009
 Nome: LUCIA DE FATIMA REIS MARTINS
 Matrícula:57208123-1 Período:14/11 à 28/12/09 Exercício: 2009
 Unidade:EE. Lameira Bittencourt/Castanhal

PORTARIA Nº.: 581/09 DE 26/11/2009
 Nome: MARA ANDREA DANTAS PINTO
 Matrícula:5717019-2 Período:14/11 à 28/12/09 Exercício: 2009
 Unidade:EE. Lameira Bittencourt/Castanhal

PORTARIA Nº.: 578 /09 DE 26/11/2009
 Nome: MARIA ONICE ESTEVES
 Matrícula:57208166/1 Período:13/11 à 27/12/09 Exercício: 2009
 Unidade:EE. Lameira Bittencourt/Castanhal

PORTARIA Nº.: 618/09 DE 18/12/2009
 Nome: IVANA LUCIA LIMA DE CAMPOS
 Matrícula:5309158/1 Período:15/11 à 29/12/09 Exercício: 2009
 Unidade:EE. Raimunda Sena da Silva/Curuça

TORNAR SEM EFEITO
PORTARIA Nº.: 500/10 DE 02/01/2010
 Nome: ROSILEIA DE FATIMA PALHETA MATOS MARTINS
 Matrícula: 5628300/2
 Cargo/Lot.Tec. em Educação/EE Prof. João Renato Franco/Belém
 Tornar sem efeito a PORTARIA Nº. 204/10 de 06/01/2010, que concedeu 61 dias de L/Assistência, nos períodos 08/09 a 07/10/09 – 08/10 a 07/11/09.

CONTRATO
NÚMERO DE PUBLICAÇÃO: 67415
ERRATA DA PUBLICAÇÃO Nº 4191
CONTRATO: 39/2009
 Objeto: A implementação do Programa de Bolsas para o Fortalecimento da Educação Pública e Inclusão Social FORTALECER.
 Valor Total: 2.500.000,00
 Data Assinatura: 01/06/2009
 Vigência: 01/06/2009 a 01/06/2010
DISPENSA: 29/2009

Orçamento:
 Programa de Trabalho Natureza da Despesa Fonte do Recurso Origem do Recurso
 12128120162120000 339039 0101000000 Estadual
 Contratado: Fundação de Amparo e Desenvolvimento da Pesquisa
 Endereço: R Augusto Corrêa, s/n
 CEP. 66075-110 - Belém/PA Telefone: 9132495116
 Ordenador: Iracy de Almeida Gallo

SECRETARIA DE ESTADO DE EDUCAÇÃO - CCC

TERMO ADITIVO A CONVÊNIO
NÚMERO DE PUBLICAÇÃO: 67133
 Termo Aditivo: 1
 Data de Assinatura: 29/01/2010
 Valor: 0,00
 Vigência: 01/02/2010 a 02/03/2010
 Justificativa: Prorrogação de vigência
 Objeto: Transporte Escolar
 Convenio: 565/2009
 Partes:
 Beneficiário ente Público: Município de Santa Luzia do Pará
 Concedente: Secretaria de Estado de Educação
 Nome do Ordenador: Carlos Alberto da Silva Leão

TERMO ADITIVO A CONVÊNIO
NÚMERO DE PUBLICAÇÃO: 67095
 Termo Aditivo: 1
 Data de Assinatura: 29/01/2010
 Valor: 0,00
 Vigência: 01/02/2010 a 02/03/2010
 Justificativa: Prorrogação de vigência
 Objeto: Transporte Escolar
 Convenio: 1042/2009
 Partes:
 Concedente: Secretaria de Estado de Educação
 Beneficiário ente Público: Município de Brasil Novo
 Nome do Ordenador: Carlos Alberto da Silva Leão

TERMO ADITIVO A CONVÊNIO
NÚMERO DE PUBLICAÇÃO: 67122
 Termo Aditivo: 1
 Data de Assinatura: 29/01/2010
 Valor: 0,00
 Vigência: 01/02/2010 a 02/03/2010
 Justificativa: Prorrogação de vigência
 Objeto: Transporte Escolar
 Convenio: 534/2009
 Partes:
 Concedente: Secretaria de Estado de Educação
 Beneficiário ente Público: Município de Capanema
 Nome do Ordenador: Carlos Alberto da Silva Leão

TERMO ADITIVO A CONVÊNIO
NÚMERO DE PUBLICAÇÃO: 67123
 Termo Aditivo: 1
 Data de Assinatura: 29/01/2010
 Valor: 0,00
 Vigência: 01/02/2010 a 02/03/2010
 Justificativa: Prorrogação de vigência
 Objeto: Transporte Escolar
 Convenio: 534/2009
 Partes:
 Concedente: Secretaria de Estado de Educação
 Beneficiário ente Público: Município de Capanema
 Nome do Ordenador: Carlos Alberto da Silva Leão

TERMO ADITIVO A CONVÊNIO
NÚMERO DE PUBLICAÇÃO: 67087
 Termo Aditivo: 1
 Data de Assinatura: 29/01/2010
 Valor: 0,00
 Vigência: 01/02/2010 a 02/03/2010
 Justificativa: Prorrogação de vigência
 Objeto: Transporte Escolar

Convenio: 671/2009

Partes:

Concedente: Secretaria de Estado de Educação

Beneficiário ente Público: Município de Bonito

Nome do Ordenador: Carlos Alberto da Silva Leão

TERMO ADITIVO A CONVÊNIO

NÚMERO DE PUBLICAÇÃO: 67183

Termo Aditivo: 1

Data de Assinatura: 29/01/2010

Valor: 0,00

Vigência: 29/01/2010 a 01/02/2010

Justificativa: Prorrogação de vigência

Objeto: Transporte Escolar

Convenio: 649/2009

Partes:

Concedente: Secretaria de Estado de Educação

Beneficiário ente Público: Município de Prainha

Nome do Ordenador: Carlos Alberto da Silva Leão

TERMO ADITIVO A CONVÊNIO

NÚMERO DE PUBLICAÇÃO: 67190

Termo Aditivo: 1

Data de Assinatura: 29/01/2010

Valor: 0,00

Vigência: 01/02/2010 a 02/03/2010

Justificativa: Prorrogação de vigência

Objeto: Transporte Escolar

Convenio: 725/2009

Partes:

Beneficiário ente Público: Município de São Francisco do Pará

Concedente: Secretaria de Estado de Educação

Nome do Ordenador: Carlos Alberto da Silva Leão

TERMO ADITIVO A CONVÊNIO

NÚMERO DE PUBLICAÇÃO: 67197

Termo Aditivo: 1

Data de Assinatura: 29/01/2010

Valor: 0,00

Vigência: 01/02/2010 a 02/03/2010

Justificativa: Prorrogação de vigência

Objeto: Transporte Escolar

Convenio: 669/2009

Partes:

Concedente: Secretaria de Estado de Educação

Beneficiário ente Público: Município de Senador José Porfírio

Nome do Ordenador: Carlos Alberto da Silva Leão

TERMO ADITIVO A CONVÊNIO

NÚMERO DE PUBLICAÇÃO: 67220

Termo Aditivo: 1

Data de Assinatura: 29/01/2010

Valor: 0,00

Vigência: 01/02/2010 a 02/03/2010

Justificativa: Prorrogação de vigência

Objeto: Transporte Escolar

Convenio: 994/2009

Partes:

Beneficiário ente Público: Município de Breves

Concedente: Secretaria de Estado de Educação

Nome do Ordenador: Carlos Alberto da Silva Leão

TERMO ADITIVO A CONVÊNIO

NÚMERO DE PUBLICAÇÃO: 67201

Termo Aditivo: 1

Data de Assinatura: 29/01/2010

Valor: 0,00

Vigência: 01/02/2010 a 02/03/2010

Justificativa: Prorrogação de vigência

Objeto: Transporte Escolar

Convenio: 674/2009

Partes:

Concedente: Secretaria de Estado de Educação

Beneficiário ente Público: Município de Tucumã

Nome do Ordenador: Carlos Alberto da Silva Leão

TERMO ADITIVO A CONVÊNIO

NÚMERO DE PUBLICAÇÃO: 67203

Termo Aditivo: 1

Data de Assinatura: 29/01/2010

Valor: 0,00

Vigência: 01/02/2010 a 02/03/2010

Justificativa: Prorrogação de vigência

Objeto: Transporte Escolar

Convenio: 658/2009

Partes:

Concedente: Secretaria de Estado de Educação

Beneficiário ente Público: Município de Tailândia

Nome do Ordenador: Carlos Alberto da Silva Leão

TERMO ADITIVO A CONVÊNIO

NÚMERO DE PUBLICAÇÃO: 67211

Termo Aditivo: 1

Data de Assinatura: 29/01/2010

Valor: 0,00

Vigência: 01/02/2010 a 02/03/2010

Justificativa: Prorrogação de vigência

Objeto: Transporte Escolar

Convenio: 722/2009

Partes:

Concedente: Secretaria de Estado de Educação

Beneficiário ente Público: Município de Mocajuba

Nome do Ordenador: Carlos Alberto da Silva Leão

TERMO ADITIVO A CONVÊNIO

NÚMERO DE PUBLICAÇÃO: 67243

Termo Aditivo: 1

Data de Assinatura: 29/01/2010

Valor: 0,00

Vigência: 01/02/2010 a 02/03/2010

Justificativa: Prorrogação de vigência

Objeto: Transporte Escolar

Convenio: 944/2009

Partes:

Beneficiário ente Público: Município de Óbidos

Concedente: Secretaria de Estado de Educação

Nome do Ordenador: Carlos Alberto da Silva Leão

TERMO ADITIVO A CONVÊNIO

NÚMERO DE PUBLICAÇÃO: 67253

Termo Aditivo: 1

Data de Assinatura: 29/01/2010

Valor: 0,00

Vigência: 01/02/2010 a 02/03/2010

Justificativa: Prorrogação de vigência

Objeto: Transporte Escolar de 2009.

Convenio: 568/2009

Partes:

Beneficiário ente Público: Município de Oriximiná

Concedente: Secretaria de Estado de Educação

Nome do Ordenador: Carlos Alberto da Silva Leão

SECRETARIA DE ESTADO DE EDUCAÇÃO - GABINETE SECRETÁRIO

PORTARIA

NÚMERO DE PUBLICAÇÃO: 67083

PORTARIA Nº 005/2010 – GS/SEDUC

DE 02 DE FEVEREIRO DE 2010

A SECRETÁRIA DE ESTADO DE EDUCAÇÃO, no uso das atribuições que lhe foram delegadas pelo Decreto Governamental, publicado no Diário Oficial do Estado nº 31498 de 04/09/2009;

CONSIDERANDO a Portaria nº 2.561/2009-CCG de 14/10/2009.

RESOLVE:

I-DESIGNAR, a contar de 05/09/2009, o servidor LICURGO PEIXOTO DE BRITO, Id. Funcional nº57221188/1, ocupante do cargo em comissão de Assessor Técnico Pedagógico II- código GEP-DAS-012-4, para responder pela Coordenação do Plano de Formação Docente do Estado do Pará, até ulterior deliberação.

II-Os efeitos desta Portaria retroagirão a contar de 05/09/2009

DÊ-SE CIÊNCIA, REGISTRE-SE, PUBLIQUE-SE E CUMPRE-SE.

GABINETE DA SECRETARIA DE ESTADO DE EDUCAÇÃO.

MARIA DO SOCORRO DA COSTA COELHO

Secretária de Estado de Educação

SECRETARIA DE ESTADO DE EDUCAÇÃO - SAGE

DIÁRIA

NÚMERO DE PUBLICAÇÃO: 67274

PORTARIA: 184/2010

Objetivo: Cobertura jornalística da visita da Escola Antonio lemos.

Fundamento Legal: Decreto nº. 734 de 07/04/1992 Gabinete da Governadora.

Origem: BELÉM/PA - BRASIL

Destino(s):

Santa Izabel do Pará/PA - Brasil<br

Servidor(es):

761079/RAIMUNDO JOSE COSTA PONTES (SERVENTE REF. I / ATIV APOIO OPERAC.) / 0.5 diárias (Completa) / de 28/01/2010 a 28/01/2010<br

Ordenador: Maria de Nazaré Cardoso Costa

DIÁRIA

NÚMERO DE PUBLICAÇÃO: 67279

PORTARIA: 185/2010

Objetivo: Cobertura fotográfica das visitas das Escolas de jurisdição da 4ª URE.

Fundamento Legal: Decreto nº. 734 de 07/04/1992 Gabinete da Governadora.

Origem: BELÉM/PA - BRASIL

Destino(s):

Marabá/PA - Brasil<br

Servidor(es):

761079/RAIMUNDO JOSE COSTA PONTES (SERVENTE REF. I / ATIV APOIO OPERAC) / 6.5 diárias (Completa) / de 02/02/2010 a 08/02/2010<br

Ordenador: Maria de Nazaré Cardoso Costa

DIÁRIA

NÚMERO DE PUBLICAÇÃO: 67285

PORTARIA: 193/2010

Objetivo: CERTIFICAÇÃO DOS ALFABETIZANDOS DO MOVA PARA ALFABETIZADO E FORMAÇÃO INICIAL E CONTINUADA DOS ALFABETIZADORES E COORDENADORES DO PROJETO MOVA PARA ALFABETIZADO.

Fundamento Legal: Decreto nº. 734 de 07/04/1992 Gabinete da Governadora.

Origem: BELÉM/PA - BRASIL

Destino(s):

Ourém./PA - Brasil<br

Servidor(es):

57212996/RAFAELA DA PAIXAO GURJAO (ASSIST. ADMINIST. / ATIV AUX INTERMED.) / 3.5 diárias (Completa) / de 08/02/2010 a 11/02/2010<br

Ordenador: Maria de Nazaré Cardoso Costa

DIÁRIA

NÚMERO DE PUBLICAÇÃO: 67291

PORTARIA: 190/2010

Objetivo: CERTIFICAÇÃO DOS ALFABETIZANDOS DO MOVA PARA ALFABETIZADO E FORMAÇÃO INICIAL E CONTINUADA DOS ALFABETIZADORES E COORDENADORES DO PROJETO MOVA PARA ALFABETIZADO.

Fundamento Legal: Decreto nº. 734 de 07/04/1992 Gabinete da Governadora.

Origem: BELÉM/PA - BRASIL

Destino(s):

Ourém/PA - Brasil<br

Servidor(es):

57213290/SILVINA BRITO LOPES (TECNICO EM GESTAO PUBLICA / ATIV NIVEL SUPERIOR) / 3.5 diárias (Completa) / de 08/02/2010 a 11/02/2010<br

Ordenador: Maria de Nazaré Cardoso Costa

DIÁRIA

NÚMERO DE PUBLICAÇÃO: 67296

PORTARIA: 189/2010

Objetivo: CERTIFICAÇÃO DOS ALFABETIZANDOS DO MOVA PARA ALFABETIZADO E FORMAÇÃO INICIAL E CONTINUADA DOS ALFABETIZADORES E COORDENADORES DO PROJETO MOVA PARA ALFABETIZADO.

Fundamento Legal: Decreto nº. 734 de 07/04/1992 Gabinete da Governadora.

Origem: BELÉM/PA - BRASIL

Destino(s):

Marabá/PA - Brasil<br

Servidor(es):

57188130/ANA PATRICIA LIMA COHEN (PROFESSOR NIVEL MEDIO / DOCENTE) / 0.5 diárias (Completa) / de 05/02/2010 a 05/02/2010<br

Ordenador: Maria de Nazaré Cardoso Costa

DIÁRIA

NÚMERO DE PUBLICAÇÃO: 67189

PORTARIA: 115/2010

Objetivo: Com a finalidade de transportar Técnicos a cidade de Abaetetuba .

Fundamento Legal: Port.014/08 - GS, de 18/03/2008.

Origem: BELÉM/PA - BRASIL

Destino(s):

ABAETETUBA/PA - Brasil<br

Servidor(es):

456535/Samuel Ferreira de Oliveira (Agente de Portaria) / 2.5 diárias (Completa) / de 26/01/2010 a 28/01/2010<br

Ordenador: Maria de Nazaré Cardoso Costa

Citação 042/2009

NÚMERO DE PUBLICAÇÃO: 67383

Citação 042/2009

A Secretaria de Estado de Educação por seu Coordenador de Recursos Financeiros abaixo assinado, com fulcro na Lei Federal nº 8.429, art. 10 e 12, inciso II de 02 de junho de 1992, cita por intermédio do presente edital, a senhora Lilan de Nazaré Guimarães Santis, servidora desta Secretaria, lotada na 4ª URE, para que no prazo de 05 (cinco) dias após o recebimento desta, apresente na Gerência de Prestação de Contas a comprovação da viagem, autorizada através da portaria nº 073/2006-SALE, publicada no Diário Oficial do Estado nº 30601 de 13/01/2006, com o objetivo de Participar do III Módulo do Curso de Atualização e Aperfeiçoamento para professores de Língua Espanhola da Rede Pública Estadual, no período de 23 a 27/01/2006.

DIÁRIA

NÚMERO DE PUBLICAÇÃO: 67387

PORTARIA: 183/2010

Objetivo: Levantamento de bens patrimoniais nas Escolas Estaduais

Fundamento Legal: Decreto nº. 734 de 07/04/1992 Gabinete da Governadora.

Origem: BELÉM/PA - BRASIL

Destino(s):

Tomé-Açu/PA - Brasil<br

Servidor(es):

771082/MARCOS HERNANE MUNHOZ COSTA (SERVENTE REF. I / ATIV APOIO OPERAC DESTINO/PERÍODO:) / 4.5 diárias (Completa) / de 08/02/2010 a 12/02/2010<br

Ordenador: Maria de Nazaré Cardoso Costa

Citação 044/2009

NÚMERO DE PUBLICAÇÃO: 67388

Citação 044/2009

A Secretaria de Estado de Educação por seu Coordenador de Recursos Financeiros abaixo assinado, com fulcro na Lei Federal nº 8.429, art. 10 e 12, inciso II de 02 de junho de 1992, cita por intermédio do presente edital, o senhor Jaime Soares Filho, servidor desta Secretaria, lotado na 18ª URE, para que no prazo de 05 (cinco) dias após o recebimento desta, apresente na Gerência de Prestação de Contas a comprovação da viagem, autorizada através da portaria nº 048/2006-SALE, publicada no Diário Oficial do Estado nº 30595 de 05/01/2006, com o objetivo de Participar da capacitação do Processo de Matrícula, no período de 16 a 20/01/2006.

DIÁRIA

NÚMERO DE PUBLICAÇÃO: 67393

PORTARIA: 187/2010

Objetivo: Realizar o cerimonial de inaugurações da Escolas.

Fundamento Legal: Decreto nº. 734 de 07/04/1992 Gabinete da Governadora.

Origem: BELÉM/PA - BRASIL

Destino(s):

Vigia/PA - Brasil<br

DIÁRIA
NÚMERO DE PUBLICAÇÃO: 67398
PORTARIA: 132/20010

Objetivo: CORRIGIR, ALTERAR E COMPLEMENTAR DADOS DA 2ª FASE DO SISTEMA EDUCACENSO ? SITUAÇÃO DO ALUNO (MOVIMENTO E RENDIMENTO) - 2009

Fundamento Legal: Port. 013/2008 de 18/03/2008

Origem: BELÉM/PA - BRASIL

Destino(s):

Sta. Izabel do Pará/PA - Brasil

Vigia/PA - Brasil<br

Servidor(es):

54194744/CINTIA LEILA BARBOSA DOS SANTOS COSTA (TECNICO EM GESTAO PUBLICA) / 5.5 diárias (Completa) / de 01/03/2010 a 06/03/2010

54194744/CINTIA LEILA BARBOSA DOS SANTOS COSTA (TECNICO EM GESTAO PUBLICA) / 5.5 diárias (Completa) / de 08/02/2010 a 13/02/2010<br

Ordenador: Carlos Alberto da Silva Leão

DIÁRIA
NÚMERO DE PUBLICAÇÃO: 67399
PORTARIA: 188/210

Objetivo: Mestre de cerimonial

Fundamento Legal: Decreto nº. 734 de 07/04/1992 Gabinete da Governadora,

Origem: BELÉM/PA - BRASIL

Destino(s):

Vigia/PA - Brasil<br

Servidor(es):

184284/WILSON JOSE GOMES DA COSTA (SECRETARIO / ASSESSORAMENTO) / 1.5 diárias (Completa) / de 04/02/2010 a 05/02/2010<br

Ordenador: Maria de Nazaré Cardoso Costa

DIÁRIA
NÚMERO DE PUBLICAÇÃO: 67324
PORTARIA: 191/2010

Objetivo: CERTIFICAÇÃO DOS ALFABETIZANDOS DO MOVA PARA ALFABETIZADO E FORMAÇÃO INICIAL E CONTINUADA DOS ALFABETIZADORES E COORDENADORES DO PROJETO MOVA PARA ALFABETIZADO.

Fundamento Legal: Decreto nº. 734 de 07/04/1992 Gabinete da Governadora,

Origem: BELÉM/PA - BRASIL

Destino(s):

Ourém/PA - Brasil<br

Servidor(es):

57219208/DILCILENE RODRIGUES ALVES (PROFESSOR NIVEL SUPERIOR LP / DOCENTE.) / 3.5 diárias (Completa) / de 08/02/2010 a 11/02/2010<br

Ordenador: Maria de Nazaré Cardoso Costa

DIÁRIA
NÚMERO DE PUBLICAÇÃO: 67318
PORTARIA: 192/2010

Objetivo: CERTIFICAÇÃO DOS ALFABETIZANDOS DO MOVA PARA ALFABETIZADO E FORMAÇÃO INICIAL E CONTINUADA DOS ALFABETIZADORES E COORDENADORES DO PROJETO MOVA PARA ALFABETIZADO.

Fundamento Legal: Decreto nº. 734 de 07/04/1992 Gabinete da Governadora,

Origem: BELÉM/PA - BRASIL

Destino(s):

Marabá e Jacundá/PA - Brasil<br

Servidor(es):

57212208/MURILO FERNANDES SALES (ASSIST. ADMINIST. / ATIV AUX INTERMED.) / 4.5 diárias (Completa) / de 05/02/2010 a 09/02/2010<br

Ordenador: Maria de Nazaré Cardoso Costa

DIÁRIA
NÚMERO DE PUBLICAÇÃO: 67343
PORTARIA: 127/010

Objetivo: corrigir, alterar e complementar dados da 2ª fase do sistema educacenso - situação do aluno (movimento e rendimento) - 2009

Fundamento Legal: Port. 13/08 de 18/03/08

Origem: BELÉM/PA - BRASIL

Destino(s):

Breves/PA - Brasil<br

Servidor(es):

304964/ANTONIO CESAR REBELO PONTES (PROFESSOR AD-4) / 5.5 diárias (Completa) / de 22/02/2010 a 27/02/2010<br

Ordenador: Carlos Alberto da Silva Leão

DIÁRIA
NÚMERO DE PUBLICAÇÃO: 67344
PORTARIA: 300.2036/009

Objetivo: Realizou a cobertura fotográfica de inaugurações e certificação dos alunos do projeto Aluno Repórter.

Fundamento Legal: Port.014/08 -GS, de 18/03/2008.

Origem: BELÉM/PA - BRASIL

Destino(s):

BRAGANÇA/PA - Brasil<br

Servidor(es):

761079/Raimundo José Costa Pontes (Agente Administrativo) / 2.5 diárias (Completa) / de 04/12/2009 a 06/12/2009<br

Ordenador: Maria de Nazaré Cardoso Costa

DIÁRIA
NÚMERO DE PUBLICAÇÃO: 67345
PORTARIA: 175/2010

Objetivo: Realizar levantamento de bens patrimoniais nas Escolas da Rede Estadual.

Fundamento Legal: Decreto nº. 734 de 07/04/1992 Gabinete da Governadora,

Origem: BELÉM/PA - BRASIL

Destino(s):

Bragança/PA - Brasil<br

Servidor(es):

57213231/RAIMUNDO COLARES COUTO (ASSIST. ADMINIST. / ATIV AUX INTERMED.) / 15.5 diárias (Completa) / de 08/02/2010 a 23/02/2010<br

Ordenador: Maria de Nazaré Cardoso Costa

DIÁRIA
NÚMERO DE PUBLICAÇÃO: 67330
PORTARIA: 126/010

Objetivo: corrigir, alterar e complementar dados da 2ª fase do sistema educacenso - situação do aluno (movimento e rendimento) - 2009

Fundamento Legal: Port. 013/08 de 18/03/2008

Origem: BELÉM/PA - BRASIL

Destino(s):

Altamira/PA - Brasil

Itaituba/PA - Brasil

Itaituba/PA - Brasil

Ruropolis/PA - Brasil<br

Servidor(es):

184055/SORAYA SOCORRO ALVES FIGUEIRO (TEC. DE PLANEJAMENTO) / 5.5 diárias (Completa) / de 08/02/2010 a 13/02/2010

184055/SORAYA SOCORRO ALVES FIGUEIRO (TEC. DE PLANEJAMENTO) / 4.0 diárias (Completa) / de 21/02/2010 a 25/02/2010

184055/SORAYA SOCORRO ALVES FIGUEIRO (TEC. DE PLANEJAMENTO) / 1.5 diárias (Completa) / de 26/02/2010 a 27/02/2010

184055/SORAYA SOCORRO ALVES FIGUEIRO (TEC. DE PLANEJAMENTO) / 5.5 diárias (Completa) / de 17/02/2010 a 21/02/2010<br

Ordenador: Carlos Alberto da Silva Leão

DIÁRIA
NÚMERO DE PUBLICAÇÃO: 67334
PORTARIA: 194/2010

Objetivo: CERTIFICAÇÃO DOS ALFABETIZANDOS DO MOVA PARA ALFABETIZADO E FORMAÇÃO INICIAL E CONTINUADA DOS ALFABETIZADORES E COORDENADORES DO PROJETO MOVA PARA ALFABETIZADO.

Fundamento Legal: Decreto nº. 734 de 07/04/1992 Gabinete da Governadora,

Origem: BELÉM/PA - BRASIL

Destino(s):

Ourém/PA - Brasil<br

Servidor(es):

57219387/LENA CLAUDIA CARVALHO DOS SANTOS (PROFESSOR NIVEL SUPERIOR LP / DOCENTE) / 3.5 diárias (Completa) / de 08/02/2010 a 11/02/2010<br

Ordenador: Maria de Nazaré Cardoso Costa

DIÁRIA
NÚMERO DE PUBLICAÇÃO: 67353
PORTARIA: 128/2010

Objetivo: corrigir, alterar e complementar dados da 2ª fase do sistema educacenso - situação do aluno (movimento e rendimento) - 2009

Fundamento Legal: Port. 013/08 de 18/03/08

Origem: BELÉM/PA - BRASIL

Destino(s):

Bragança/PA - Brasil

Igarapé açu/PA - Brasil

Maracanã/PA - Brasil<br

Servidor(es):

447870/MARIA ALVES DE SOUZA (ESCR. DATILOG. REF.III) / 5.5 diárias (Completa) / de 08/02/2010 a 13/02/2010

447870/MARIA ALVES DE SOUZA (ESCR. DATILOG. REF.III) / 5.5 diárias (Completa) / de 22/02/2010 a 27/02/2010<br

Ordenador: Carlos Alberto da Silva Leão

CITAÇÃO 034/2009
NÚMERO DE PUBLICAÇÃO: 67361
CITAÇÃO 034/2009

A Secretaria de Estado de Educação por seu Coordenador de Recursos Financeiros abaixo assinado, com fulcro na Lei Federal nº 8.429, art. 10 e 12, inciso II de 02 de junho de 1992, cita por intermédio do presente edital, o senhor Ednilson Jose Soares Leite, servidor desta Secretaria, lotado na E.E. Maria Alice, para que no prazo de 05 (cinco) dias após o recebimento desta, apresente na Gerência de Prestação de Contas a comprovação da viagem, autorizada através da portaria nº 981/2007-SAEN, publicada no Diário Oficial do Estado nº 30927 de 17/05/2007, com o objetivo de Participar da Capacitação do Curso dos Professores de Ensino Médio, para utilização do Laboratório Multidisciplinar, no período de 30/05 a 02/06/2007.

DIÁRIA
NÚMERO DE PUBLICAÇÃO: 67362
PORTARIA: 178/2010

Objetivo: Realizar entrega de material permanente nas Escolas da Rede Estadual.

Fundamento Legal: Decreto nº. 734 de 07/04/1992 Gabinete da Governadora,

Origem: BELÉM/PA - BRASIL

Destino(s):

Bragança/PA - Brasil<br

Servidor(es):

756881/JOAO AUGUSTO NUNES DA SILVA (SERVENTE REF. I / ATIV APOIO OPERAC.) / 5.5 diárias (Completa) / de 08/02/2010 a 13/02/2010<br

Ordenador: Maria de Nazaré Cardoso Costa

DIÁRIA
NÚMERO DE PUBLICAÇÃO: 67357
PORTARIA: 177/2010

Objetivo: Realizar entrega de material permanente nas Escolas Estaduais.

Fundamento Legal: Decreto nº. 734 de 07/04/1992 Gabinete da Governadora,

Origem: BELÉM/PA - BRASIL

Destino(s):

Bragança/PA - Brasil<br

Servidor(es):

771090/DAMIAO ALVES DE ARAUJO (SERVENTE REF. I / ATIV APOIO OPERAC.) / 5.5 diárias (Completa) / de 08/02/2010 a 13/02/2010<br

Ordenador: Maria de Nazaré Cardoso Costa

DIÁRIA
NÚMERO DE PUBLICAÇÃO: 67340
PORTARIA: 174/2010

Objetivo: Realizar levantamento de bens patrimoniais nas Escolas da Rede Estadual.

Fundamento Legal: Decreto nº. 734 de 07/04/1992 Gabinete da Governadora,

Origem: BELÉM/PA - BRASIL

Destino(s):

Bragança/PA - Brasil<br

Servidor(es):

57211192/CHRISTIAN DOUGLAS REIS OLIVEIRA (ASSIST. ADMINIST. / ATIV AUX INTERMED.) / 15.5 diárias (Completa) / de 08/02/2010 a 23/02/2010<br

Ordenador: Maria de Nazaré Cardoso Costa

DIÁRIA
NÚMERO DE PUBLICAÇÃO: 67348
ERRATA DA PUBLICAÇÃO Nº 54289
PORTARIA: 300.005/2010

Objetivo: A Serviço da ASPOL.

Fundamento Legal: Port.014/08-GS, de 18/03/2008.

Origem: BELÉM/PA - BRASIL

Destino(s):

Bragança/PA - Brasil<br

Servidor(es):

5120330/José Castro Mascarenhas (Motorista) / 2.5 diárias (Completa) / de 03/11/2009 a 05/11/2009<br

Ordenador: Maria de Nazaré Cardoso Costa

DIÁRIA
NÚMERO DE PUBLICAÇÃO: 67350
PORTARIA: 176/2010

Objetivo: Transportar servidores da GPAM ao Município de Bragança

Fundamento Legal: Decreto nº. 734 de 07/04/1992 Gabinete da Governadora,

Origem: BELÉM/PA - BRASIL

Destino(s):

Bragança/PA - Brasil<br

Servidor(es):

5120330/JOSE CASTRO MASCARENHAS (SERVENTE / ATIV APOIO OPERAC.) / 15.5 diárias (Completa) / de 08/02/2010 a 23/02/2010<br

Ordenador: Maria de Nazaré Cardoso Costa

DIÁRIA
NÚMERO DE PUBLICAÇÃO: 67372
PORTARIA: 130/010

Objetivo: corrigir, alterar e complementar dados da 2ª fase do sistema educacenso - situação do aluno (movimento e rendimento) - 2009

Fundamento Legal: Port. 013/08 de 18/03/2008

Origem: BELÉM/PA - BRASIL

Destino(s):

Abaetetuba/PA - Brasil

Acará/PA - Brasil<br

Servidor(es):

5402409/ANA CELIA DE LEO (DATILOGRAFO) / 5.5 diárias (Completa) / de 08/02/2010 a 13/02/2010

5402409/ANA CELIA DE LEO (DATILOGRAFO) / 5.5 diárias (Completa) / de 01/03/2010 a 06/03/2010<br

Ordenador: Carlos Alberto da Silva Leão

DIÁRIA
NÚMERO DE PUBLICAÇÃO: 67369
PORTARIA: 180/2010

Objetivo: Realizar entrega de material permanente nas Escolas da Rede Estadual.

Fundamento Legal: Decreto nº. 734 de 07/04/1992 Gabinete da Governadora,

Origem: BELÉM/PA - BRASIL

Destino(s):

Bragança/PA - Brasil<br

Servidor(es):

5073944/GILSON DA SILVA PINHEIRO (MOTORISTA / ATIV APOIO OPERAC.) / 5.5 diárias (Completa) / de 08/02/2010 a 13/02/2010<br

Ordenador: Maria de Nazaré Cardoso Costa

DIÁRIA
NÚMERO DE PUBLICAÇÃO: 67365
PORTARIA: 129/010

Objetivo: corrigir, alterar e complementar dados da 2ª fase do sistema educacenso - situação do aluno (movimento e rendimento) - 2009

Fundamento Legal: Port. 013/08 de 18/03/2008

Origem: BELÉM/PA - BRASIL

Destino(s):

Abaetetuba/PA - Brasil

Cametá/PA - Brasil

Igarapé Açu/PA - Brasil<br

Servidor(es):

5771412/GEANNE ALBUQUERQUE DOS SANTOS (PROFESSOR AD-4) / 5.5 diárias (Completa) / de 08/02/2010 a 13/02/2010

5771412/GEANNE ALBUQUERQUE DOS SANTOS (PROFESSOR AD-4) / 5.5 diárias (Completa) / de 22/02/2010 a 27/02/2010

5771412/GEANNE ALBUQUERQUE DOS SANTOS (PROFESSOR AD-4) / 5.5 diárias (Completa) / de 01/03/2010 a 06/03/2010<br

Ordenador: Carlos Alberto da Silva Leão

DIÁRIA
NÚMERO DE PUBLICAÇÃO: 67366
PORTARIA: 179/2010

Objetivo: Realizar entrega de material permanente nas Escolas da Rede Estadual.

Fundamento Legal: Decreto nº. 734 de 07/04/1992 Gabinete da Governadora,

Origem: BELÉM/PA - BRASIL

Destino(s): Bragança/PA - Brasil

 Servidor(es): 386073/RAIMUNDO CARLOS ALMEIDA DE OLIVEIRA (SERVENTE REF. I / ATIV APOIO OPERAC.) / 5.5 diárias (Completa) / de 08/02/2010 a 13/02/2010

 Ordenador: Maria de Nazaré Cardoso Costa

CITAÇÃO 041/2009
NÚMERO DE PUBLICAÇÃO: 67374
CITAÇÃO 041/2009

A Secretaria de Estado de Educação por seu Coordenador de Recursos Financeiros abaixo assinado, com fulcro na Lei Federal nº 8.429, art. 10 e 12, inciso II de 02 de junho de 1992, cita por intermédio do presente edital, o senhor Enildo Gomes Beckman, servidor desta Secretaria, lotada na E.E.Bertoldo Nunes, para que no prazo de 05 (cinco) dias após o recebimento desta, apresente na Gerência de Prestação de Contas a comprovação da viagem, autorizada através da portaria nº 599/2007-SAEN, publicada no Diário Oficial do Estado nº 30922 de 10/05/2007, com o objetivo de Participar do Curso de Capacitação do Laboratório Multidisciplinar, no período de 14 a 17/05/2007.

DIÁRIA
NÚMERO DE PUBLICAÇÃO: 67375
PORTARIA: 181/2010

Objetivo: Realizar entrega de material permanente nas Escolas da Rede Estadual.
 Fundamento Legal: Decreto nº. 734 de 07/04/1992 Gabinete da Governadora.
 Origem: BELÉM/PA - BRASIL
 Destino(s): Bragança/PA - Brasil

 Servidor(es): 445789/SEBASTIAO MARTINS PEREIRA (MOTORISTA / ATIV APOIO OPERAC.) / 5.5 diárias (Completa) / de 08/02/2010 a 13/02/2010

 Ordenador: Maria de Nazaré Cardoso Costa

DIÁRIA
NÚMERO DE PUBLICAÇÃO: 67379
PORTARIA: 131/2010

Objetivo: corrigir, alterar e complementar dados da 2ª fase do sistema educacenso - situação do aluno (movimento e rendimento) - 2009
 Fundamento Legal: POrt. 013/08 de 18/03/08
 Origem: BELEM/PA - BRASIL
 Destino(s): Breves/PA - Brasil
 Sta Izabel do Pará/PA - Brasil
 Vigia/PA - Brasil

 Servidor(es): 703540/ROSINEIDE FERREIRA LOPES (ASSIST. ADMINISTR.) / 5.5 diárias (Completa) / de 08/02/2010 a 13/02/2010
 703540/ROSINEIDE FERREIRA LOPES (ASSIST. ADMINISTR.) / 5.5 diárias (Completa) / de 01/03/2010 a 06/03/2010
 703540/ROSINEIDE FERREIRA LOPES (ASSIST. ADMINISTR.) / 5.5 diárias (Completa) / de 22/02/2010 a 27/02/2010

 Ordenador: Carlos Alberto da Silva Leão

DIÁRIA
NÚMERO DE PUBLICAÇÃO: 67380
PORTARIA: 182/2010

Objetivo: Realizar entrega de material permanente nas Escolas da Rede Estadual.
 Fundamento Legal: Decreto nº. 734 de 07/04/1992 Gabinete da Governadora.
 Origem: BELÉM/PA - BRASIL
 Destino(s): Bragança/PA - Brasil

 Servidor(es): 468207/MANOEL COTTA SOARES FILHO (AG. DE PORTARIA / ATIV APOIO OPERAC.) / 2.5 diárias (Completa) / de 18/02/2010 a 20/02/2010

 Ordenador: Maria de Nazaré Cardoso Costa

UNIVERSIDADE DO ESTADO DO PARÁ

DISPENSA DE LICITAÇÃO
NÚMERO DE PUBLICAÇÃO: 67367

Dispensa: 1/2010
 Data: 02/02/2010
 Valor: 558.081,36
 Objeto: Implantação de Programa de Doutorado Interinstitucional, por meio de realização de curso de Pós-Graduação – Doutorado em Educação Matemática.
 Fundamento Legal: Art. 24, inciso XIII, da Lei 8.666/93 e suas alterações posteriores e em consonância com o parecer jurídico anexado aos autos, exigência do art. 38, inciso VI, do mesmo diploma legal.
 Orçamento:

Programa de Trabalho	Natureza da Despesa	Fonte do Recurso	Origem do Recurso
12364125849940000	339039	0101000000	Estadual

 Contratado(s):
 Nome: FUND. SÃO PAULO, mantenedora da PONTIFÍCIA UNIV. CATÓLICA SP
 Endereço: R Monte Alegre, Bairro: Perdizes, 984
 CEP. 05014-001 - São Paulo/SP
 Telefone: 1131247201
 Ordenador: MARILIA BRASIL XAVIER

RATIFICAÇÃO DE DISPENSA DE LICITAÇÃO
NÚMERO DE PUBLICAÇÃO: 67370

Ato: 001/2010
 Numero da Dispensa: 1/2010
 Data: 02/02/2010
 Ordenador: MARILIA BRASIL XAVIER
SUPRIMENTO DE FUNDO
NÚMERO DE PUBLICAÇÃO: 67351
PORTARIA: 218/2010

Prazo para Aplicação (em dias): 30
 Prazo para Prestação de Contas (em dias): 15
 Servidor: MESSIAS FURTADO DA SILVA
 Cargo: Coordenador de Cerimonial e Evento
 Matrícula Funcional: 57197392
 Recurso(s):

Programa de Trabalho	Fonte do Recurso	Natureza da Despesa	Valor
12364125849950000	0101000000	339030	1,000.00
12364125849950000	0101000000	339036	1,000.00
12364125849950000	0101000000	339039	1,000.00

 Ordenador: MARILIA BRASIL XAVIER
 Termo de Vínculo de Servidor

NÚMERO DE PUBLICAÇÃO: 67200

Ato: Portaria nº 206/10
 Término Vínculo: 04/01/2010
 Tipo: Terminio de Vínculo de Servidor
 Motivo: Exoneração de Cargo em Comissão
 Orgão: UNIVERSIDADE DO ESTADO DO PARA
 Servidor(es):
 Comissionado / ANA LÚCIA NUNES GUTJAHIR (Chefe do Departamento de Ciências Naturais)

 Ordenador: MARILIA BRASIL XAVIER

ADMISSÃO DE SERVIDOR
NÚMERO DE PUBLICAÇÃO: 67187

Órgao: UNIVERSIDADE DO ESTADO DO PARA
 Modalidade de Admissão: Comissionado
 Ato: Portaria nº 203/10
 Data de Admissão: 04/01/2010

Nome do Servidor	Cargo do Servidor	Observação
DENISE LEAL EIRO DA SILVA	Chefe do Departamento de Psicologia	

 Ordenador: MARILIA BRASIL XAVIER

ADMISSÃO DE SERVIDOR
NÚMERO DE PUBLICAÇÃO: 67175

Órgao: UNIVERSIDADE DO ESTADO DO PARA
 Modalidade de Admissão: Comissionado
 Ato: Portaria nº 202/10
 Data de Admissão: 04/01/2010

Nome do Servidor	Cargo do Servidor	Observação
MARIA VITÓRIA SOUZA PARACAMPO	Chefe do Departamento de Filosofia e Ciências Sociais	

 Ordenador: MARILIA BRASIL XAVIER
 Admissão de Servidor

NÚMERO DE PUBLICAÇÃO: 67167

Órgao: UNIVERSIDADE DO ESTADO DO PARA
 Modalidade de Admissão: Comissionado
 Ato: Portaria nº 201/10
 Data de Admissão: 04/01/2010

Nome do Servidor	Cargo do Servidor	Observação
ANA LUCIA NUNES GUTJAHIR	Chefe do Departamento de Ciências Naturais	

 Ordenador: MARILIA BRASIL XAVIER

TERMINO DE VÍNCULO DE SERVIDOR
NÚMERO DE PUBLICAÇÃO: 67210

Ato: Portaria nº 205/10
 Término Vínculo: 04/01/2010
 Tipo: Terminio de Vínculo de Servidor
 Motivo: Exoneração de Cargo em Comissão
 Orgão: UNIVERSIDADE DO ESTADO DO PARA
 Servidor(es):
 Comissionado / MARIA MARISE DUARTE (Chefe do Departamento de Filosofia e Ciências Sociais)

 Ordenador: MARILIA BRASIL XAVIER

TERMINO DE VÍNCULO DE SERVIDOR
NÚMERO DE PUBLICAÇÃO: 67215

Ato: Portaria nº 204/10
 Término Vínculo: 04/01/2010
 Tipo: Terminio de Vínculo de Servidor
 Motivo: Exoneração de Cargo em Comissão
 Orgão: UNIVERSIDADE DO ESTADO DO PARA
 Servidor(es):
 Comissionado / FREDERICO DA SILVA BICALHO (: Coordenador de Curso de Graduação – Ciências Naturais)

 Ordenador: MARILIA BRASIL XAVIER

TERMINO DE VÍNCULO DE SERVIDOR
NÚMERO DE PUBLICAÇÃO: 67207

Ato: Portaria nº 207/10
 Término Vínculo: 04/01/2010
 Tipo: Terminio de Vínculo de Servidor
 Motivo: Exoneração de Cargo em Comissão
 Orgão: UNIVERSIDADE DO ESTADO DO PARA
 Servidor(es):
 Comissionado / DENISE LEAL EIRO DA SILVA (Chefe do Departamento de Psicologia)

 Ordenador: MARILIA BRASIL XAVIER

CESSAR PORTARIA
NÚMERO DE PUBLICAÇÃO: 67219
PORTARIA Nº 208/10, DE 01 DE FEVEREIRO DE 2010

CESSAR, a contar de 04.01.2010, a portaria nº 1448/06, de 05.07.2006, publicada no D.O.E nº 30.719 de 07.07.2006, que concedeu Licença para Pós-Graduação e Bolsa Estadual ao servidor JOSE DE RIBAMAR DE CASTRO CARVALHO, Id. Funcional nº 3085511-2, cargo de Professor Assistente II – 40H, lotado no Departamento de Ciências Naturais.
 MARILIA BRASIL XAVIER
 REITORA DA UNIVERSIDADE DO ESTADO DO PARÁ

DIÁRIA
NÚMERO DE PUBLICAÇÃO: 67224
PORTARIA: 184/10

Objetivo: realizar preparativos para Cerimônia de outorga de grau aos alunos do Curso de Matemática, no Campus de São Miguel do Guamá.

Fundamento Legal: art. 145, § 1º e art. nº 146 da Lei n.º 5.810, de 24.01.1994
 Origem: BELÉM/PA - BRASIL
 Destino(s): SÃO MIGUEL DO GUAMÁ/PA - Brasil

 Servidor(es): 555865452/ANA BEATRIZ PEDROSO BOTELHO DE FRANÇA (AGENTE ADMINISTRATIVO A) / 1.0 diárias (Completa) / de 06/02/2010 a 06/02/2010

 Ordenador: MARILIA BRASIL XAVIER

DIÁRIA
NÚMERO DE PUBLICAÇÃO: 67230
PORTARIA: 193/10

Objetivo: realizar preparativos para solenidade de outorga de grau aos alunos dos Cursos de Matemática e Letras, no Campus de Paragominas.
 Fundamento Legal: art. 145, § 1º e art. nº 146 da Lei n.º 5.810, de 24.01.1994
 Origem: BELÉM/PA - BRASIL
 Destino(s): PARAGOMINAS/PA - Brasil

 Servidor(es): 50410401/EDELMIRO CONCEIÇÃO SOARES (ASSISTENTE TÉCNICO B) / 1.5 diárias (Completa) / de 10/02/2010 a 11/02/2010

 Ordenador: MARILIA BRASIL XAVIER

DIÁRIA
NÚMERO DE PUBLICAÇÃO: 67295
PORTARIA: 199/2010

Objetivo: PARTICIPAR DA SEMANA DE INTEGRAÇÃO DOCENTE DO CURSO DE FISIOTERAPIA, NO CAMPUS DE SANTAREM.
 Fundamento Legal: Legal: art. 145, § 1º e art. nº 146 da Lei n.º 5.810, de 24.01.1994.
 Origem: BELÉM/PA - BRASIL
 Destino(s): SANTAREM/PA - Brasil

 Servidor(es): 572006281/MARIA DE FATIMA DE ALENCAR MACEDO (TECNICO A) / 5.5 diárias (Completa) / de 02/02/2010 a 07/02/2010

 Ordenador: MARILIA BRASIL XAVIER

DIÁRIA
NÚMERO DE PUBLICAÇÃO: 67292
PORTARIA: 198/2010

Objetivo: PARTICIPAR DA SEMANA DE INTEGRAÇÃO DOCENTE DO CURSO DE FISIOTERAPIA, NO CAMPUS DE SANTAREM.
 Fundamento Legal: Legal: art. 145, § 1º e art. nº 146 da Lei n.º 5.810, de 24.01.1994.
 Origem: BELEM/PA - BRASIL
 Destino(s): SANTAREM/PA - Brasil

 Servidor(es): 3759343/ANDREA DE CASSIA LIMA GUIMARAES (COORDENADOR DE CURSO DE GRADUAÇÃO - FISIOTERAPIA) / 5.5 diárias (Completa) / de 02/02/2010 a 07/02/2010

 Ordenador: MARILIA BRASIL XAVIER

DIÁRIA
NÚMERO DE PUBLICAÇÃO: 67288
PORTARIA: 197/2010

Objetivo: CONDUZIR DOCENTE DESTA IES, NO CAMPUS DE SAO MIGUEL DO GUAMA.
 Fundamento Legal: Legal: art. 145, § 1º e art. nº 146 da Lei n.º 5.810, de 24.01.1994.
 Origem: BELEM/PA - BRASIL
 Destino(s): SAO MIGUEL DO GUAMA/PA - Brasil

 Servidor(es): 572134201/VALBER SILVA CARNEIRO (MOTORISTA A) / 0.5 diárias (Completa) / de 11/01/2010 a 11/01/2010

 Ordenador: MARILIA BRASIL XAVIER

DIÁRIA
NÚMERO DE PUBLICAÇÃO: 67278
PORTARIA: 196/2010

Objetivo: REALIZAR PREPARATIVOS PARA SOLENIDADE DE OUTORGA DE GRAU AOS ALUNOS DO CURSO DE LETRAS, NO CAMPUS DE VIGIA DE NAZARE.
 Fundamento Legal: Legal: art. 145, § 1º e art. nº 146 da Lei n.º 5.810, de 24.01.1994.
 Origem: BELÉM/PA - BRASIL
 Destino(s): VIGIA DE NAZARE/PA - Brasil

 Servidor(es): 50410401/EDELMIRO CONCEIÇÃO SOARES (ASSISTENTE TÉCNICO B) / 1.5 diárias (Completa) / de 19/02/2010 a 20/02/2010

 Ordenador: MARILIA BRASIL XAVIER

DIÁRIA
NÚMERO DE PUBLICAÇÃO: 67269
PORTARIA: 195/2010

Objetivo: Realizar matrícula dos calouros do PRISE e PROSEL 2010, no Campus de Castanhal.
 Fundamento Legal: Legal: art. 145, § 1º e art. nº 146 da Lei n.º 5.810, de 24.01.1994.
 Origem: BELAM/PA - BRASIL
 Destino(s): Castanhal/PA - Brasil

 Servidor(es): 572052221/Mauro Xavier Tembra (Agente Administrativo A) / 4.5 diárias (Completa) / de 01/02/2010 a 05/02/2010

 Ordenador: MARILIA BRASIL XAVIER

ADMISSÃO DE SERVIDOR
NÚMERO DE PUBLICAÇÃO: 67161

Órgao: UNIVERSIDADE DO ESTADO DO PARA
 Modalidade de Admissão: Comissionado
 Ato: Portaria nº 200/10
 Data de Admissão: 04/01/2010

Nome do Servidor	Cargo do Servidor	Observação
JOSE DE RIBAMAR DE CASTRO CARVALHO	Coordenador de Curso de Graduação – Ciências Naturais	

 Ordenador: MARILIA BRASIL XAVIER

Executivo 3

QUINTA-FEIRA, 04 DE FEVEREIRO DE 2010

SECRETARIA DE ESTADO DE ASSISTÊNCIA E DESENVOLVIMENTO SOCIAL



PORTARIA DE CESSÃO NÚMERO DE PUBLICAÇÃO: 67436 PORTARIA Nº 38/10/GS-SEDES. BELÉM, 19 DE JANEIRO DE 2010.

ASECRETÁRIADEESTADODEASSISTÊNCIAEDESENVOLVIMENTO SOCIAL, no uso de suas atribuições legais e, Considerando Ofício nº 787/2010-GR/UEPA, de 22/12/09 e Processo nº 2010/382;

R E S O L V E:

CEDER o servidor CARLOS NAZARENO DA SILVA BARBOSA, matrícula nº 3224996/ 1, ocupante do cargo de Agente de Serviço Complementar, lotado na SEDES, para Universidade do Estado do Pará – UEPA, com ônus para órgão de origem, a contar de 01/02/2010.

REGISTRE-SE, PUBLIQUE-SE E CUMPRA-SE

SECRETÁRIA DE ESTADO DE ASSISTÊNCIA E DESENVOLVIMENTO SOCIAL, em 19 de janeiro de 2010.

EUTÁLIA BARBOSA RODRIGUES

Secretária de Estado de Assistência e Desenvolvimento Social

PORTARIA Nº 39/10/GS-SEDES. BELÉM, 19 DE JANEIRO DE 2010.

ASECRETÁRIADEESTADODEASSISTÊNCIAEDESENVOLVIMENTO SOCIAL, no uso de suas atribuições legais e, Considerando Ofício nº 787/2010-GR/UEPA, de 22/12/09 e Processo nº 2010/382;

R E S O L V E:

CEDER a servidora LIA DE ALMEIDA MELO, matrícula nº 3220265/ 1, ocupante do cargo de Monitor, lotado na SEDES, para Universidade do Estado do Pará – UEPA, com ônus para órgão de origem, a contar de 01/02/2010.

REGISTRE-SE, PUBLIQUE-SE E CUMPRA-SE

SECRETÁRIA DE ESTADO DE ASSISTÊNCIA E DESENVOLVIMENTO SOCIAL, em 19 de janeiro de 2010.

EUTÁLIA BARBOSA RODRIGUES

Secretária de Estado de Assistência e Desenvolvimento Social

HOMOLOGAÇÃO DE CERTAME LICITATÓRIO

NÚMERO DE PUBLICAÇÃO: 67272

HOMOLOGAÇÃO DE CERTAME LICITATÓRIO

ASECRETÁRIADEESTADODEASSISTÊNCIAEDESENVOLVIMENTO SOCIAL, no uso de suas atribuições legais:

Considerando os autos do Processo Administrativo nº 341964/2009, Pregão Eletrônico nº 023/2009, cujo objeto é a Aquisição de Equipamentos de Informática e Eletroeletrônicos para atender as necessidades dos Centro de Referência de Assistência Social –CRAS e Centro de Referência Especializada em Assistência Social – CREAS, vinculados a SEDES;

Considerando o despacho final do pregoeiro e da Equipe de Apoio e da manifestação do Núcleo Jurídico do Órgão, por meio do parecer jurídico nº 003/2010/NUJUR/SEDES, ambos favoráveis à homologação do certame;

RESOLVE: HOMOLOGAR o resultado final do certame que considerou vencedora a empresa R.M. Comércio de Informática e Serviços Ltda. EPP, conforme dispõe o art. 28, do Decreto Estadual nº 2.069/2006.

Belém (PA), 20 de janeiro de 2010

EUTÁLIA BARBOSA RODRIGUES

SECRETÁRIA DE ESTADO DE ASSISTÊNCIA E DESENVOLVIMENTO SOCIAL

FUNDAÇÃO DA CRIANÇA E DO ADOLESCENTE DO PARÁ

SUPRIMENTO DE FUNDO NÚMERO DE PUBLICAÇÃO: 67273 PORTARIA: 0073/2010

Prazo para Aplicação (em dias): 10

Prazo para Prestação de Contas (em dias): 5

Servidor: Ageu de Sousa Farias

Cargo: Monitor

Matrícula Funcional: 572162791

Recurso(s):

Programa de Trabalho	Fonte do Recurso	Natureza da Despesa	Valor
08243121747690000	0101000000	339033	50.00

Observação: Cobrir despesas c/ deslocamento, referente à viagem p/ Brasil Novo/PA, no período de 09 a 13/02/2010

Ordenador: Euníciana Peloso da Silva

DIÁRIA

NÚMERO DE PUBLICAÇÃO: 67256

PORTARIA: 0072/2010

Objetivo: Acompanhar adolescente custodiado no CESEBA p/ cumprir MSE de LA em Brasil Novo/PA

Fundamento Legal: Art. 145 da Lei 5.810/94

Origem: SANTARÉM/PA - BRASIL

Destino(s):

Brasil Novo/PA - Brasil<br

Servidor(es):

572162791/Ageu de Sousa Farias (Monitor) / 4.0 diárias (Completa) / de 09/02/2010 a 13/02/2010<br

Ordenador: Euníciana Peloso da Silva

DIÁRIA

NÚMERO DE PUBLICAÇÃO: 67430

ERRATA DA PUBLICAÇÃO Nº 66358

PORTARIA: 0062/2010

Objetivo: Localizar os familiares de adolescente custodiado no CATS p/ um melhor planejamento de atendimento

Fundamento Legal: Art. 145 da Lei 5.810/94

Origem: BELÉM/PA - BRASIL

Destino(s):

Melgaço/PA - Brasil<br

Servidor(es):

541955671/Alessandra das Graças Cardoso de Oliveira (Assistente Social) / 4.0 diárias (Completa) / de 08/02/2010 a 12/02/2010<br

Ordenador: Euníciana Peloso da Silva

CONTRATO

NÚMERO DE PUBLICAÇÃO: 67034

Errata da Publicação Nº 66581

Contrato: 30/2010

Objeto: AQUISIÇÃO DE MATERIAL DE INFORMÁTICA para atender as necessidades das Unidades Operacionais e Sede Administrativa da FUNCAP pelo período de 12 meses.

Valor Total: 136.500,00

Data Assinatura: 02/02/2010

Vigência: 02/02/2010 a 01/02/2011

Pregão Eletrônico: 2/2010

Orçamento:

Programa de Trabalho	Natureza da Despesa	Fonte do Recurso	Origem do Recurso
08243121747690000	339030	0101000000	Estadual
08243121747700000	339030	0101000000	Estadual
08243121747710000	339030	0101000000	Estadual
08122012545340000	339030	0101000000	Estadual

Contratado: PORT DISTRIBUIDORA DE INFORMÁTICA E PAPELARIA LTDA

Endereço: Q SAAN, 265

CEP. 70632-200 - Brasília/DFEmail: marcia.marques@portinfo.com.br

Telefone: 9121015000

Ordenador: Euníciana Peloso da Silva

SUPRIMENTO DE FUNDO

NÚMERO DE PUBLICAÇÃO: 67144

PORTARIA: 0071/2010

Prazo para Aplicação (em dias): 10

Prazo para Prestação de Contas (em dias): 5

Servidor: Raimundo Gonçalves Monteiro

Cargo: Administrador

Matrícula Funcional: 32230782

Recurso(s):

Programa de Trabalho	Fonte do Recurso	Natureza da Despesa	Valor
08243121747690000	0101000000	339039	94.50
08243121747690000	0101000000	339039	94.50

Observação: Cobrir despesas com a emissão de documento civil e militar p/ adolescentes custodiados no CIJAM

Ordenador: Euníciana Peloso da Silva

DIÁRIA

NÚMERO DE PUBLICAÇÃO: 67118

PORTARIA: 0070/2010

Objetivo: Acompanhar adolescente custodiado no CESEF p/ ser ouvido em Audiência

Fundamento Legal: Art. 145 da Lei 5.810/94

Origem: BELÉM/PA - BRASIL

Destino(s):

Abaetetuba/PA - Brasil<br

Servidor(es):

54811121/Juscélino Rodrigues Pereira (Monitor) / 0.5 diárias (Completa) / de 22/02/2010 a 22/02/2010

32026401/Lélia Pessoa de Oliveira (Assistente Social) / 0.5 diárias (Completa) / de 22/02/2010 a 22/02/2010<br

Ordenador: Euníciana Peloso da Silva

DIÁRIA

NÚMERO DE PUBLICAÇÃO: 67113

PORTARIA: 0069/2010

Objetivo: Acompanhar adolescente custodiado no CIAM SIDERAL p/ ser ouvido em Audiência

Fundamento Legal: Art. 145 da Lei 5.810/94

Origem: BELÉM/PA - BRASIL

Destino(s):

Bujarú/PA - Brasil<br

Servidor(es):

572227431/Elton Francisco Silva e Silva (Monitor) / 0.5 diárias (Completa) / de 02/02/2010 a 02/02/2010

555863301/Jadson Roberto Quemel (Assistente Social) / 0.5 diárias (Completa) / de 02/02/2010 a 02/02/2010<br

Ordenador: Euníciana Peloso da Silva

DIÁRIA

NÚMERO DE PUBLICAÇÃO: 67100

PORTARIA: 0068/2010

Objetivo: Acompanhar adolescente custodiado no CIAM SIDERAL p/ ser ouvido em Audiência

Fundamento Legal: Art. 145 da Lei 5.810/94

Origem: BELÉM/PA - BRASIL

Destino(s):

Capanema/PA - Brasil<br

Servidor(es):

571738101/Francisco Basílio dos Santos (Monitor) / 0.5 diárias (Completa) / de 28/01/2010 a 28/01/2010

572162831/Joana Suellen Monteiro Sarmiento (Pedagogo) / 0.5 diárias (Completa) / de 28/01/2010 a 28/01/2010<br

Ordenador: Euníciana Peloso da Silva

DIÁRIA

NÚMERO DE PUBLICAÇÃO: 67378

PORTARIA: 0074/2010

Objetivo: Conduzir servidores e adolescentes para programação de férias na cidade de Santa Izabel.

Fundamento Legal: Art. 145 da lei 5.810/94

Origem: BELÉM/PA - BRASIL

Destino(s):

Santa Izabel/PA - Brasil<br

Servidor(es):

31919151/CARLOS ALBERTO MENDES DA COSTA (MOTORISTA) / 0.5 diárias (Completa) / de 27/01/2010 a 27/01/2010<br

Ordenador: Euníciana Peloso da Silva

DIÁRIA

NÚMERO DE PUBLICAÇÃO: 67392

PORTARIA: 0075/2010

Objetivo: Realizar viagem a fim de conduzir adolescentes para audiência no fórum de Salinópolis.

Fundamento Legal: Art. 145 da lei 5810/94

Origem: BELÉM/PA - BRASIL

Destino(s):

Salinópolis/PA - Brasil<br

Servidor(es):

572137741/ELESSANDRE SANTANA HOMEM (MOTORISTA) / 0.5 diárias (Completa) / de 28/01/2010 a 28/01/2010<br

Ordenador: Euníciana Peloso da Silva

SECRETARIA DE ESTADO DE JUSTIÇA E DIREITOS HUMANOS



DIÁRIA

NÚMERO DE PUBLICAÇÃO: 67389

PORTARIA: 17

Objetivo: Realizar Reunião do Grupo de Trabalho para discutir a Minuta de Lei que cria o Fundo Estadual dos Direitos dos Povos Indígenas do Pará.

Fundamento Legal: LEI 5810/1994, CAPITULO VIII SEÇÃO V

Origem: BELÉM/PA - BRASIL
Destino(s):
SANTAREM /PA - Brasil

Servidor(es):
57219869/FABIO DE MELO FIGUEIRAS (SECRETÁRIO DE ESTADO DE JUSTIÇA E DIREITOS HUMANOS) / 2.5 diárias (Completa) / de 08/02/2010 a 10/02/2010

Ordenador: THALLES COSTA BELO

INSTITUTO DE METROLOGIA DO ESTADO DO PARÁ

PORTARIA Nº012, DE 03/02/2010. NÚMERO DE PUBLICAÇÃO: 67143

Dispõe sobre exoneração de servidor.
O DIRETOR-PRESIDENTE DO INSTITUTO DE METROLOGIA DO ESTADO DO PARÁ - IMEP, no uso de suas atribuições que lhe conferem as portarias de nº 042/043/044, de 29 de janeiro de 2007, da lavra do Senhor Presidente do INMETRO c/c Decreto da Governadora do Estado do Pará, de 16 de janeiro de 2007, resolve:
Art. 1º - Exonerar a pedido o servidor o Sr. EMILIO BERNARDO SALES RAMOS, matrícula 198, da Diretoria Administrativa e Financeira, cargo em comissão, código GEP-DAS 011.4, lotado neste Instituto.
Art. 2º - Esta Portaria entrará em vigor na data de sua assinatura, sem prejuízo de sua publicação.
Francisco Sávio Fernández Mileo
Diretor Presidente

PORTARIA Nº013, DE 03/02/2010. NÚMERO DE PUBLICAÇÃO: 67164

Dispõe sobre exoneração de servidor.
O DIRETOR-PRESIDENTE DO INSTITUTO DE METROLOGIA DO ESTADO DO PARÁ - IMEP, no uso de suas atribuições que lhe conferem as portarias de nº 042/043/044, de 29 de janeiro de 2007, da lavra do Senhor Presidente do INMETRO c/c Decreto da Governadora do Estado do Pará, de 16 de janeiro de 2007, resolve:
Art. 1º - Art. 1º - Nomear, o Sr. ANTONIO CARLOS PUGA REBELO JÚNIOR, para responder interinamente pela Diretoria Administrativa e Financeira, cargo em comissão de GEP-DAS-011.4, deste Instituto, até ulterior deliberação.
Art. 2º - Esta Portaria entrará em vigor na data de sua assinatura, sem prejuízo de sua publicação.
Francisco Sávio Fernández Mileo
Diretor Presidente

SECRETARIA DE ESTADO DE PROJETOS ESTRATÉGICOS

NÚCLEO DE GERENCIAMENTO DO PARÁ RURAL

DISPENSA DE LICITAÇÃO NÚMERO DE PUBLICAÇÃO: 67214

Dispensa: 11544/2010
Data: 03/02/2010
Valor: 362,00
Objeto: Manutenção com Recarga de 13 Extintores de Incêndios pertencentes ao NGPR
Fundamento Legal: Art. 24, II, da Lei 8.666/1993
Data de Ratificação: 03/02/2010
Orçamento:
Programa de Trabalho Natureza da Despesa Fonte do Recurso Origem do Recurso
04122123348680000 339039 0121000000 Estadual
Contratado(s):
Nome: Extinorte
Endereço: R Gen Gurjão, Bairro: Campina, 115
CEP. 66017-040 - Belém/PA
Telefone: 9132411624
Ordenador: IGOR MAURÍCIO FREITAS GALVÃO

SECRETARIA DE ESTADO DE PESCA E AQUICULTURA

DIÁRIA NÚMERO DE PUBLICAÇÃO: 67232 PORTARIA: 21

Objetivo: Acompanhar a assinatura de convênios e visitas de obras nos municípios de Santarém.
Fundamento Legal: Lei nº 5.810
Origem: BELÉM/PA - BRASIL
Destino(s):
Santarém/PA - Brasil

Servidor(es):
555882341/Constantino Pedro de Alcântara Neto (Secretário Adjunto) / 0.5 diárias (Completa) / de 04/02/2010 a 04/02/2010

Ordenador: ANTONIA DO SOCORRO PENA DA GAMA

TORNAR SEM EFEITO NÚMERO DE PUBLICAÇÃO: 67067

Tornar sem efeito, a Publicação nº 64755 do Aviso de Licitação, Publicado no Diário Oficial Nº. 31595 de 28/01/2010.
Jamile Lobato
Pregoeira/SEPAq

DIÁRIA NÚMERO DE PUBLICAÇÃO: 67386 PORTARIA: 22

Objetivo: Acompanhar o ministro da Pesca e Aquicultura que irá participar da aula inaugural "pescando letras" no município de Breves.
Fundamento Legal: Lei. nº 5.810/94
Origem: BELÉM/PA - BRASIL
Destino(s):
Breves/PA - Brasil

Servidor(es):
571765801/Antonia do Socorro Pena da Gama (Secretária de Estado) / 0.5 diárias (Completa) / de 05/02/2010 a 05/02/2010

Ordenador: CONSTANTINO PEDRO DE ALCÂNTARA NETO

EXTRATO DE CONTRATO NÚMERO DE PUBLICAÇÃO: 67328

Número/ Exercício: 009/2009
Valor Total: 39.450,00 (Trinta e Nove Mil e Quatrocentos e Cinquenta Reais)
Objeto: Aquisição de poitas fabricadas em concreto armado.
Data de Assinatura: 18/12/2009
Início de Vigência: 18/12/2009
Término de Vigência: 17/12/2010
Foro: Belém/PA
LICITAÇÃO
Número/ Exercício: 002/2009 Modalidade: Carta Convite
ORÇAMENTO:
CONCEDENTE (ELETRONORTE):
CONTA DO CENTRO FINANCEIRO: 200206.8333
CENTRO DE CUSTO: 2002
ITEM FINANCEIRO: 6161002170
CONVÊNIO:
Número/ Exercício: 001/2009 ELETRONORTE/SEPAq
CONTRATADO:
Personalidade Jurídica: Pessoa Jurídica
CNPJ: 05.198.578/0001-18
Razão Social: COMERCIAL E REPRESENTAÇÃO RODRIGUES. M. D. NORTE LTDA - EPP
CEP: 68.458-000
Logradouro: Rua Adones Moreira Pontes
Bairro: Beira Rio
Cidade: TUCURUÍ
UF: PA
Número: 43
ORDENADOR:
NOME: ANTONIA DO SOCORRO PENA DA GAMA

SECRETARIA DE ESTADO DE TRABALHO, EMPREGO E RENDA

PORTARIA DE SUBSTITUIÇÃO NÚMERO DE PUBLICAÇÃO: 67329

PORTARIA Nº 0047/10 – SETER, 28 DE JANEIRO DE 2010.
A SECRETÁRIA DE ESTADO DE TRABALHO, EMPREGO E RENDA, no uso de suas atribuições legais e, considerando o Mem. Nº 005/2010 – GAL / SETER.
RESOLVE: AUTORIZAR a servidora LUCIDEA BARBOSA

MARGALHO, matrícula nº 54188098/1, a responder pelo Cargo de Coordenador Regional do Trabalho, GEP-DAS-011.2, lotado na Gerência de Apoio Logístico / SETER, no impedimento da titular, servidora ROSANGELA MARIA DA COSTA SANTIAGO, no período de 01/02/2010 a 02/03/2010.

Dê-se ciência, registre-se, publique-se e cumpra-se.
Secretaria de Estado de Trabalho, Emprego e Renda, em 28 de janeiro de 2010.
IVANISE COELHO GASPARIM
Secretária de Estado da SETER

TRANSFERIR GOZO DE FÉRIAS NÚMERO DE PUBLICAÇÃO: 67352

PORTARIA Nº 0082/10 – SETER, 01 DE FEVEREIRO DE 2010.
A DIRETORA DE ADMINISTRAÇÃO E FINANÇAS DA SETER, no uso de suas atribuições legais e, considerando o Memorando nº 002/2010 – NUJUR/SETER.

RESOLVE: TRANSFERIR, por necessidade de serviço, o período de gozo de férias da servidora MICHELLY ALCANTARA DA SILVA DE MENDONÇA, Consultor Jurídico do Estado, matrícula nº 57176236/1, concedidas através da Portaria nº 0006/10 – SETER de 13/01/2010, publicada no D.O.E nº 31.585 do dia 14/01/2010, do período de 01/02/2010 a 02/03/2010 para o período de 18/11/2010 a 17/12/2010.

Registre-se, publique-se e cumpra-se.
Secretaria de Estado de Trabalho, Emprego e Renda, em 01 de fevereiro de 2010.

CATARINA MARIA IGNEZ REGINA TANCREDI
Diretora de Administração e Finanças da SETER

PORTARIAS DIVERSAS NÚMERO DE PUBLICAÇÃO: 67356 PRORROGAÇÃO DE LICENÇA SAÚDE

Portaria nº 083/10 – SETER, 01 de fevereiro de 2010.
Nome: Adriana Mendonça de Araújo Bellesi
Matrícula: 57176015/1
Cargo: Psicologo
Período: 17/01/2010 a 17/03/2010 (60 dias)
Laudo: 91764A/1
Lotação: DPE

LICENÇA SAÚDE

Portaria nº 086/10 – SETER, 01 de fevereiro de 2010.
Nome: Maria Sonia dos Santos Silva
Matrícula: 3196666/1
Cargo: Monitor
Período: 14/12/2009 a 11/02/2010 (60 dias)
Laudo: 91450A/1
Lotação: À Disposição das SEDES

MINISTÉRIO PÚBLICO DO ESTADO DO PARÁ

SUPRIMENTO DE FUNDO NÚMERO DE PUBLICAÇÃO: 67385 PORTARIA: 414/2010-PGJ

Prazo para Aplicação (em dias): 60
Prazo para Prestação de Contas (em dias): 10
Servidor: MAURO JOSÉ MENDES DE ALMEIDA
Cargo: PROMOTOR DE JUSTIÇA
Matrícula Funcional: 999152
Recurso(s):
Programa de Trabalho Fonte do Recurso Natureza da Despesa Valor
03092123745090000 0101000000 339030 600.00
03092123745090000 0101000000 339036 400.00
Ordenador: ANTONIO EDUARDO BARLETA DE ALMEIDA

SUPRIMENTO DE FUNDO NÚMERO DE PUBLICAÇÃO: 67390 PORTARIA: 415/2010-PGJ

Prazo para Aplicação (em dias): 60
Prazo para Prestação de Contas (em dias): 10
Servidor: EVA DE CASSIA GOMES DA SILVA
Cargo: AUXILIAR DE ADMINISTRAÇÃO
Matrícula Funcional: 9991243
Recurso(s):
Programa de Trabalho Fonte do Recurso Natureza da Despesa Valor
03092123745090000 0101000000 339030 200.00
03092123745090000 0101000000 339036 300.00
Ordenador: ANTONIO EDUARDO BARLETA DE ALMEIDA

SUPRIMENTO DE FUNDO NÚMERO DE PUBLICAÇÃO: 67400 PORTARIA: 417/2010-PGJ

Prazo para Aplicação (em dias): 60
Prazo para Prestação de Contas (em dias): 10

Servidor: ROBERTA MÁRCIA RIKER MADURO
Cargo: AUXILIAR DE ADMINISTRAÇÃO
Matrícula Funcional: 9991641
Recurso(s):

Programa de Trabalho	Fonte do Recurso	Natureza da Despesa	Valor
03092123745090000	0101000000	339030	400.00
03092123745090000	0101000000	339036	200.00
03092123745090000	0101000000	339039	400.00

Ordenador: ANTONIO EDUARDO BARLETA DE ALMEIDA

SUPRIMENTO DE FUNDO
NÚMERO DE PUBLICAÇÃO: 67406
PORTARIA: 416/2010-PGJ

Prazo para Aplicação (em dias): 60
Prazo para Prestação de Contas (em dias): 10
Servidor: MARIO BENEDITO NUNES FARIAS
Cargo: AUXILIAR DE ADMINISTRAÇÃO
Matrícula Funcional: 9991281
Recurso(s):

Programa de Trabalho	Fonte do Recurso	Natureza da Despesa	Valor
03092123745090000	0101000000	339030	400.00
03092123745090000	0101000000	339036	600.00

Ordenador: ANTONIO EDUARDO BARLETA DE ALMEIDA
PORTARIA DA PGJ

NÚMERO DE PUBLICAÇÃO: 67420
PORTARIA Nº 447/2010-MP/PGJ

O PROCURADOR-GERAL DE JUSTIÇA, usando de suas atribuições legais

CONSIDERANDO o disposto no art. 18, inciso IX, alínea "f", da Lei Complementar nº 057, de 6 de julho de 2006 (Lei Orgânica do Ministério Público do Estado do Pará),
CONSIDERANDO o teor do Ofício nº 016/10, protocolizado sob o nº 3229/2010,
RESOLVE:

DESIGNAR o Promotor de Justiça CELSIMAR CUSTÓDIO SILVA para, conjuntamente com a Promotora de Justiça DANIELA SOUZA FILHO MOURA, oficiar na sessão do Tribunal do Júri popular da comarca de Marabá, no dia 4/2/2010, no julgamento de Mário Domingos da Silva, pela prática de homicídio, Ação Penal nº 028.2009.2.000197-8, podendo adotar medidas pertinentes, inclusive interpor recursos.
PUBLIQUE-SE, REGISTRE-SE E CUMPRE-SE.
GABINETE DO PROCURADOR-GERAL DE JUSTIÇA, Belém 3 de fevereiro de 2010.

ANTONIO EDUARDO BARLETA DE ALMEIDA

Procurador-Geral de Justiça, em exercício

PORTARIA Nº I/2010-MP/PJ/DC/PP
NÚMERO DE PUBLICAÇÃO: 67312
PORTARIA Nº I/2010-MP/PJ/DC/PP

A 1ª PROMOTORA DE JUSTIÇA DE DIREITOS CONSTITUCIONAIS E DO PATRIMÔNIO PÚBLICO DA CAPITAL torna pública a instauração de INQUÉRITO CIVIL PÚBLICO, que se encontra à disposição na Rua Ângelo Custódio, nº 36, Anexo I, Cidade Velha, Belém/PA.

INQUÉRITO CIVIL PÚBLICO Nº 002/2010-MP/PJ/DC/PP

Investigado: Prefeitura Municipal de Belém – PMB

Interessado: Vereador Carlos Augusto Barbosa

Assunto: Encaminha o Requerimento nº 645/2009, de autoria do Exmo. Vereador Iran Moraes, tendo em vista a suposta paralisação nas obras de drenagem e pavimentação do Conjunto Residencial Império Amazônico, para adoção das providências cabíveis.

Belém/PA, 18 de janeiro de 2010.

MARIA DAS GRAÇAS CORREA CUNHA

1ª Promotora de Justiça de Direitos Constitucionais e do Patrimônio Público

PORTARIA Nº II/2010-MP/PJ/DC/PP
NÚMERO DE PUBLICAÇÃO: 67321
PORTARIA Nº II/2010-MP/PJ/DC/PP

A 1ª PROMOTORA DE JUSTIÇA DE DIREITOS CONSTITUCIONAIS E DO PATRIMÔNIO PÚBLICO DA CAPITAL torna pública a instauração de INQUÉRITO CIVIL PÚBLICO, que se encontra à disposição na Rua Ângelo Custódio, nº 36, Anexo I, Cidade Velha, Belém/PA.

PROCEDIMENTO ADMINISTRATIVO PREPARATÓRIO Nº 216/2009-MP/PJ/DC/PP

Investigado: IGEPREV

Interessado: 1ª PJ/DC/PP

Assunto: Apurar a tramitação dos atos administrativos para concessão de auxílio funeral pelo IGEPREV.

Belém/PA, 15 de janeiro de 2010.

MARIA DAS GRAÇAS CORREA CUNHA

1ª Promotora de Justiça de Direitos Constitucionais e do Patrimônio Público

EDITAL Nº 001/2010-MP/2ª PJATM
NÚMERO DE PUBLICAÇÃO: 67283
EDITAL Nº 001/2010-MP/2ª PJATM

O 2º PROMOTOR DE JUSTIÇA DA COMARCA DE ALTAMIRA torna pública a instauração de Inquérito Civil, que se encontra à disposição na Avenida Brigadeiro Eduardo Gomes, nº 1652, Bairro São Sebastião, Altamira/PA.

INQUÉRITO CIVIL Nº 001/2010-MP/2ª PJATM

Instaurante: MINISTÉRIO PÚBLICO ESTADUAL, no uso de suas atribuições legais, nos termos do art. 129, da CF/88, art. 26, da Lei nº 8625/93, art. 52, da Lei Complementar Estadual nº 57.

Investigado: Imobiliária Bacana e outros.

Objeto da Investigação: Apurar irregularidades nos loteamentos urbanos no Município de Altamira.

Altamira/PA, 18 de janeiro de 2010.

EMÉRIO MENDES COSTA

Promotor de Justiça

TERMO ADITIVO A CONTRATO
NÚMERO DE PUBLICAÇÃO: 67286

Termo Aditivo: 2

Data de Assinatura: 25/01/2010

Vigência: 01/02/2010 a 02/03/2010

Justificativa: Prorrogação do prazo de entrega e vigência.

Contrato: 95/2009

Contratado: GTR - GRÁFICA E EDITORA LTDA

Endereço: R Ferreira Pena, Bairro: Umarizal, 84

CEP. 66050-140 - Belém/PA

Telefone: 9132419774

Ordenador: GERALDO DE MENDONÇA ROCHA

RESUMO DE DECISÃO – PAP Nº 003/2009-MP/2ª PJSIP
NÚMERO DE PUBLICAÇÃO: 67293

PORTARIA Nº 011/2009-MP/2ª PJSIP

RESUMO DE DECISÃO – PAP Nº 003/2009-MP/2ª PJSIP

O 2º PROMOTOR DE JUSTIÇA DE SANTA IZABEL torna público o resumo de decisão de PROCEDIMENTO ADMINISTRATIVO PRELIMINAR, que se encontra à disposição na Rua Mestre Rocha, nº 1239, Bairro Centro, Santa Izabel do Pará/PA.

PROCEDIMENTO ADMINISTRATIVO PRELIMINAR Nº 003/2009-MP/2ª PJSIP

Requerente: MINISTÉRIO PÚBLICO ESTADUAL, no uso de suas atribuições constitucionais e infraconstitucionais, nos termos do art. 129, VI da CF/88, art. 26, I da Lei nº 8625/93, art. 54, da Lei Complementar Estadual nº 57/2006.

Reclamado: PALSMETAL – Indústria e Comércio LTDA.

ARQUIVADO COM AS SEGUINTE PROVIDÊNCIAS:

ARQUIVAMENTO do presente procedimento, em decorrência de ter sido assinado Termo de Compromisso de Ajustamento de Conduta, no qual foram fixados prazos diferenciados para as adequações da empresa reclamada às normas técnicas INMETRO.

Santa Izabel do Pará/PA, 25 de janeiro de 2010.

QUINTINO FARIAS DA COSTA JÚNIOR

2º Promotor de Justiça

MINISTÉRIO PÚBLICO
JUNTO AO TCM



AVISO DE LICITAÇÃO
NÚMERO DE PUBLICAÇÃO: 67441

Modalidade: Tomada de Preços

Número: 1/2010

Objeto: Contratação de empresa especializada para fornecimento de vale-alimentação (cartões)

Entrega do Edital: Ministério Público Junto ao TCM, Tv. Magno de Araújo 424, 2º andar, Telégrafo, Belém-Pa.

Observação: Edital Gratuito

Responsável pelo certame: Helena Maria Rocha Lobato

Local de Abertura: Sala de Licitação MPTCM

Data da Abertura: 22/02/2010

Hora da Abertura: 09:30

Orçamento:

Programa de Trabalho	Natureza da Despesa	Fonte do Recurso	Origem do Recurso
01331120160040000	339039	0101000000	Estadual

Ordenador: ELISABETH MASSOUD SALAME DA SILVA

ÓRGÃOS



CENTRO DE PERÍCIAS CIENTÍFICAS
RENATO CHAVES

REMOÇÃO
NÚMERO DE PUBLICAÇÃO: 67438

PORTARIA Nº 021/10-GAB-CPC“R.C.” DE 29/01/2010

O DIRETOR GERAL DO CENTRO DE PERÍCIAS CIENTÍFICAS “RENATO CHAVES”, usando das atribuições legais, CONSIDERANDO a Lei nº 5.810 de 24.01.94 e a Lei nº 6.282, de 19.01.2000. RESOLVE: REMOVER, a pedido, a servidora LUCICLÉA VILHENA FERREIRA, Auxiliar Operacional, matrícula nº 57208049/1, da Unidade Regional de Marabá para a Coordenação das Unidades Regionais – Belém, a contar de 21 de dezembro de 2010. Raimundo Humberto Sena de Oliveira-Diretor Geral.

PORTARIA Nº 022/10-GAB-CPC“R.C.” DE 29/01/2010

O DIRETOR GERAL DO CENTRO DE PERÍCIAS CIENTÍFICAS “RENATO CHAVES”, usando das atribuições legais, CONSIDERANDO a Lei nº 5.810 de 24.01.94 e a Lei nº 6.282, de 19.01.2000. RESOLVE: REMOVER, a pedido, a servidora TATIANE CARDOSO GONÇALVES DE FRANÇA, Assistente Administrativo, matrícula nº 57205944/1, da Unidade Regional de Marabá para a Coordenação das Unidades Regionais – Belém, a contar de 21 de dezembro de 2010. Raimundo Humberto Sena de Oliveira-Diretor Geral.

PORTARIA Nº 023/10-GAB-CPC“R.C.” DE 29/01/2010

O DIRETOR GERAL DO CENTRO DE PERÍCIAS CIENTÍFICAS “RENATO CHAVES”, usando das atribuições legais, CONSIDERANDO a Lei nº 5.810 de 24.01.94 e a Lei nº 6.282, de 19.01.2000. RESOLVE: REMOVER, a pedido, o servidor JOSÉ ROBERTO DE SOUZA CAXIAS, Assistente Administrativo, matrícula nº 57190856/1, da Unidade Regional de Castanhal para a Coordenação das Unidades Regionais – Belém, a contar de 21 de dezembro de 2010. Raimundo Humberto Sena de Oliveira-Diretor Geral.

COMISSÃO DE INVENTÁRIO
NÚMERO DE PUBLICAÇÃO: 67439

PORTARIA Nº 028/2010-GAB-CPC“R.C.” DE 02/02/2010

O DIRETOR GERAL DO CENTRO DE PERÍCIAS CIENTÍFICAS “RENATO CHAVES”, usando das atribuições legais, CONSIDERANDO, a Lei nº 5.810 de 24.01.94 e a Lei nº 6.823, de 30 de janeiro de 2006. RESOLVE: Prorrogar por necessidade de serviço até decisão em contrário o prazo de validade da comissão para elaboração de inventário dos bens móveis do Centro de Perícias Científicas “Renato Chaves”, a contar de 06/02/2010. Raimundo Humberto Sena de Oliveira-Diretor Geral.

CONTRATO
NÚMERO DE PUBLICAÇÃO: 67094

Contrato: 4/2009

Objeto: execução de serviço de coleta, transporte e incineração de lixo patológico, para atender as necessidades do Centro de Perícias Científicas Renato Chaves, tanto em sua Sede quanto nas Unidades Regionais de Castanhal, Marabá e Santarém.

Valor Total: 56.400,00

Data Assinatura: 14/02/2009

Vigência: 14/02/2009 a 14/02/2010

Dispensa: 2/2009

Orçamento:

Programa de Trabalho	Natureza da Despesa	Fonte do Recurso	Origem do Recurso
06181118426030000	339039	0101000000	Estadual
06181118446180000	339039	0101000000	Estadual

Contratado: CLEAN SERVICE SERVIÇOS GERAIS LTDA

Endereço: Av Dr Freitas, 969

CEP. 66087-810 - Belém/PA Telefone: 9130399900

Ordenador: Raimundo Humberto Sena de Oliveira

TERMO ADITIVO A CONTRATO
NÚMERO DE PUBLICAÇÃO: 67126

Termo Aditivo: 5

Data de Assinatura: 02/11/2009

Vigência: 02/11/2009 a 02/03/2010

Justificativa: Prorrogação do prazo de vigência do contrato administrativo, que teve por objeto a contratação de empresa para prestação de serviço de fornecimento refeições para atender as necessidades do CPC Renato Chaves

Contrato: 67/2007

Orçamento:

Programa de Trabalho	Natureza da Despesa	Fonte do Recurso	Origem do Recurso
06181118426030000	339039	0101000000	Estadual
06181118442150000	339039	0101000000	Estadual
06181118446180000	339039	0101000000	Estadual
06122012545350000	339039	0101000000	Estadual

Contratado: RSM PAREDES - RESTAURANTE VITORIA ROSE
Endereço: Rod Augusto Montenegro, Bairro: Mangueirão, S/N
CEP. 66640-000 - Belém/PA
Telefone: 9132293293

Ordenador: Raimundo Humberto Sena de Oliveira

LICENÇA CASAMENTO**NÚMERO DE PUBLICAÇÃO: 67299****PORTARIA Nº 027 DE 03/02/2010-DAF**

NOME: KARINA PINA POMPEU
CARGO: Aux.Téc.n.Per. MATRÍCULA: 57188530/3
PERÍODO: 29.01.2010 a 05.02.2010

LICENÇA PREMIO**NÚMERO DE PUBLICAÇÃO: 67303****PORTARIA Nº 015 DE 03/02/2010-DAF**

SERVIDOR: DINAIR MARÇAL AMERICO
CARGO: Médico Legista MATRÍCULA: 5231701/1
PERÍODO: 01.02.2010 a 02.03.2010
TRIÊNIO: 01.01.2005 a 01.01.2008

INSTITUTO DE ARTES DO PARÁ**RESUMO DE PORTARIA****NÚMERO DE PUBLICAÇÃO: 67106****PORTARIA Nº 004/2010-IAP, DE 28-01-2010**

I- CONSTITUIR Comissão de Avaliação que julgue os valores dos documentos de um órgão, composta pelo os servidores:

1- Um- Representante com conhecimento em Documentação, Elicelia Maria Calado Bastos, identificação funcional nº 715808/1, ocupante do cargo de Coordenadora de Documentação e Informação.

2- Dois- Representante da área Administrativa, Benedita da Silva Alves, identificação funcional nº 3158438/1, ocupante do cargo de Auxiliar Técnico C e Waleria do Socorro Pimentel Dias, identificação funcional nº 6120822/1, ocupante do cargo de Coordenadora de Apoio Operacional

3- Um- Representante da Assessoria Jurídica, Ana Cláudia Pinheiro Gonzaga, identificação funcional nº 715921/1, ocupante do cargo de Assessor Jurídico.

II- Esta Portaria entra em vigor na data de sua publicação

RESUMO DE PORTARIA**NÚMERO DE PUBLICAÇÃO: 67358****PORTARIA Nº 001/2010-IAP, DE 26/01/2010- DIÁRIA**

Diária: 7 (sete)
GLAUCIA SOARES

Cargo: Colaborador Eventual
Local: Fortaleza/Belém/Fortaleza

Período: no período de 26/01 a 01/02/10.

Objetivo: ministrar curso de Assistência de Direção e Continuada

em cinema.

PORTARIA Nº 005/2010-IAP, DE 28/01/2010 -**DESIGNAR**

Nome: ROSA MARIA BRITO LOPES

Id. funcional: 5094518/1

Cargo: Auxiliar de Serviços de Comunicação

Designar para responder pela Coordenação de Recursos Humanos

Durante férias do titular no período de 01/02 a 02/03/10.

SECRETARIA DE ESTADO DE PLANEJAMENTO, ORÇAMENTO E FINANÇAS**CONVÊNIO****NÚMERO DE PUBLICAÇÃO: 67427**

Convênio: 25/2010

Objeto: Pavimentação em Bloquet de Vias Urbanas.

Valor Total: 1.777.898,78

Assinatura: 03/02/2010

Vigência: 03/02/2010 a 31/12/2010

Orçamento:

Programa de Trabalho	Natureza da Despesa	Fonte do Recurso	Origem do Recurso
15121125948270000	444051	0113000000	Estadual

Partes:

Beneficiário ente Público: P. M. de Brasil Novo

Concedente: SEPOF

Ordenador: José Júlio Ferreira Lima

DIÁRIA**NÚMERO DE PUBLICAÇÃO: 67236****PORTARIA: 071/2010**

Objetivo: Participar de Reunião com representantes dos Movimentos Sociais com o objetivo de avaliar as Políticas Públicas que estão sendo implantadas e levantar críticas e sugestões para as ações do Governo Estadual

Fundamento Legal: Legal: ART. 145 DA L.E. Nº 5.810/1994

Origem: BELÉM/PA - BRASIL

Destino(s): Conceição do Araguaia/PA - Brasil

Redenção/PA - Brasil<br

Servidor(es):

571764981/Luiz Carlos Pies (Secretário Adjunto) / 3.5 diárias (Completa) / de 05/02/2010 a 08/02/2010<br

Ordenador: Margarida do Couto Dias

LICENÇA PRÊMIO**NÚMERO DE PUBLICAÇÃO: 67202****PORTARIA Nº 070, DE 03 DE FEVEREIRO DE 2010.**

A Diretora Administrativo-Financeira no uso de suas atribuições delegadas pela PORTARIA Nº 222, de 25 de fevereiro de 2008, considerando o processo nº. 2010/24044.

RESOLVE:

CONCEDER a servidora LÚCIA CRISTINA DE ANDRADE, matrícula nº. 5156637/1, ocupante do cargo Agente Administrativo, 30 (trinta) dias de Licença Prêmio, no período de 01.02.2010 a 02.03.2010, correspondente ao triênio 1999/2002.

Registre-se, publique-se e cumpra-se.

Secretaria de Estado de Planejamento, Orçamento e Finanças, 03 de fevereiro de 2010.

MARGARIDA DO COUTO DIAS

Diretora Administrativo-Financeira

LICENÇA PRÊMIO**NÚMERO DE PUBLICAÇÃO: 67194****PORTARIA Nº 064, DE 02 DE FEVEREIRO DE 2010.**

O Diretor Administrativo-Financeiro, em exercício, no uso de suas atribuições delegadas pela PORTARIA Nº 1072, de 16 de dezembro de 2009, considerando o requerimento da servidora.

RESOLVE:

CONCEDER a servidora NELMA LÚCIA CAMPOS DO NASCIMENTO, matrícula nº. 28819/1, ocupante do cargo Técnico C, 30 (trinta) dias de Licença Prêmio, referente ao triênio 1997/2000, no período de 18/02/2010 a 19/03/2010.

Registre-se, publique-se e cumpra-se.

Secretaria de Estado de Planejamento, Orçamento e Finanças, 02 de Fevereiro de 2010.

ANDRÉ RABELO QUEIROZ

Diretor Administrativo-Financeiro, em exercício

FÉRIAS**NÚMERO DE PUBLICAÇÃO: 67196****PORTARIA Nº 065, DE 02 DE FEVEREIRO DE 2010.**

O Diretor Administrativo-Financeiro, em exercício no uso de suas atribuições delegadas pela PORTARIA Nº 1072, de 16 de dezembro de 2009, considerando o disposto no art. 74 da Lei nº 5.810.

R E S O L V E:

CONCEDER 30 (trinta) dias de férias regulamentares a servidora ANA ROMANA PEREIRA SCERNI, matrícula nº57191720/1, ocupante do cargo de Assistente Administrativo, no período de 18/01 a 16/02/2010, referente ao exercício de 2009/2010.

Registre-se, publique-se e cumpra-se.

Secretaria de Estado de Planejamento, Orçamento e Finanças, 02 de fevereiro de 2010.

ANDRÉ RABELO QUEIROZ

Diretor Administrativo-Financeiro, em exercício

PORTARIA Nº 066, DE 02 DE FEVEREIRO DE 2010.

O Diretor Administrativo-Financeiro, em exercício no uso de suas atribuições delegadas pela PORTARIA Nº 1072, de 16 de dezembro de 2009, considerando o disposto no art. 74 da Lei nº 5.810.

R E S O L V E:

INTERROMPER a partir de 25/01/2010, por necessidade de serviço, o período de gozo de férias da servidora ANA ROMANA PEREIRA SCERNI, matrícula nº 57191720/1, ocupante do cargo de Assistente Administrativo, concedidas pela PORTARIA Nº 065/2010.

Registre-se, publique-se e cumpra-se.

Secretaria de Estado de Planejamento, Orçamento e Finanças, 02 de fevereiro de 2010.

ANDRÉ RABELO QUEIROZ

Diretor Administrativo-Financeiro, em exercício

SECRETARIA DE ESTADO DE OBRAS PÚBLICAS**TERMO ADITIVO A CONTRATO****NÚMERO DE PUBLICAÇÃO: 67237**

Errata da Publicação: 57855

Termo Aditivo: 6

Data de Assinatura: 29/12/2009

Vigência: 09/01/2010 a 08/07/2010

Justificativa: Prorrogação de prazo

Contrato: 33/2008

Orçamento:

Programa de Trabalho	Natureza da Despesa	Fonte do Recurso	Origem do Recurso
04122120215760000	449051	0101000000	Estadual

Contratado: Edeme Engenharia Ltda

Endereço: Av Pres Vargas, Bairro: Centro, 46

CEP. 68450-000 - Moju/PA

Complemento: Tv. Teófilo da Silva Santos, 46 -Altos

Telefone: 9132339142

Ordenador: KLEBER ROBERTO MATOS DA SILVA

CESSÃO / TRANSFERENCIA DE FERIAS / LICENÇA**PREMIO****NÚMERO DE PUBLICAÇÃO: 67261****PORTARIA Nº 18 DE 26 DE JANEIRO DE 2010**

O SECRETARIO DE ESTADO DE OBRAS PÚBLICAS, USANDO DE SUAS ATRIBUIÇÕES LEGAIS E, CONSIDERANDO PROCESSO Nº2010/22679 DE 26/01/2010,

RESOLVE:

DESIGNAR o servidor SALATIEL LUZ DE SALES, matrícula nº 5141737/1, ocupante do cargo de Agente de Portaria, lotado nesta Secretaria, para responder pelo expediente da Gerência de Planejamento e Controle de Obras - GPCO, GEP-DAS-0114, durante as férias do titular, ARMANDO OSÓRIO DE MENDONÇA, matrícula nº 5185980/4, no período de 01/02/2010 a 02/03/2010.

REGISTRE-SE, PUBLIQUE-SE E CUMPRE-SE.

KLEBER ROBERTO MATOS DA SILVA

Secretário de Estado de Obras Públicas, em exercício

PORTARIA Nº 023 DE 29 DE JANEIRO DE 2010

O SECRETÁRIO DE ESTADO DE OBRAS PÚBLICAS, USANDO DE SUAS ATRIBUIÇÕES LEGAIS E, CONSIDERANDO OS TERMOS DO PROCESSO Nº 228067 DE 17/06/2009;

RESOLVE:

CEDER para a Prefeitura Municipal de Belém, a servidora NILSILÉA RAIMUNDA HOLANDA LISBOA, matrícula nº 6130/1, ocupante do cargo de Auxiliar de Engenharia, com ônus para o órgão de origem, a contar de 01/02/2010.

REGISTRE-SE, PUBLIQUE-SE E CUMPRE-SE.

KLEBER ROBERTO MATOS DA SILVA

Secretário de Estado de Obras Públicas, em exercício

PORTARIA Nº 027 DE 02 DE FEVEREIRO DE 2010

A DIRETORA ADMINISTRATIVA, USANDO DAS ATRIBUIÇÕES QUE LHE FORAM DELEGADAS PELA PORTARIA Nº 06-SEOP DE 08/01/2008 E, CONSIDERANDO O MEMORANDO Nº 01/2010 - DE 05/01/2010,

RESOLVE:

TRANSFERIR, por necessidade de serviço, as férias regulamentares da servidora abaixo relacionada, concedidas através da PORTARIA Nº 312 de 23/12/2009, publicada no Diário Oficial do Estado nº 31.580 de 07/01/2010, até ulterior liberação.

NOME	CARGO	MATRÍCULA	EXERCÍCIO
RITA DE CASSIA BOZI	GERENTE GESP	8007241/3	2008/2009

REGISTRE-SE E CUMPRE-SE.

JEANNE DO SOCORRO VIDAL BICO

Diretora Administrativa

PORTARIA Nº 028 DE 02 DE FEVEREIRO DE 2010

A DIRETORA ADMINISTRATIVA, USANDO DAS ATRIBUIÇÕES QUE LHE FORAM DELEGADAS PELA PORTARIA Nº 06 -SEOP, DE 08/01/08 E, CONSIDERANDO O PROCESSO Nº 2010/22485-SEOP, DE 26/01/2010;

RESOLVE:

CONCEDER 60 (sessenta) dias de Licença Prêmio, de acordo com o Art. 98 da Lei nº 5.810 de 24.01.94, à servidora ALINNE NASSAR PALMEIRA OLIVEIRA, matrícula nº 54185723/2, ocupante do cargo de Técnico em Gestão de Obras Públicas (Arquiteto), lotada na Gerência de Estudos e Projetos desta Secretaria de Obras Públicas - SEOP, correspondente ao triênio de 04/01/2007 a 04/01/2010, no período de 01/02 a 01/04/2010.
REGISTRE-SE, PUBLIQUE-SE E CUMPRA-SE
JEANNE DO SOCORRO VIDAL BICO
Diretora Administrativa

**TERMO ADITIVO A CONTRATO
NÚMERO DE PUBLICAÇÃO: 67304**

Errata da Publicação: 57025

Termo Aditivo: 10

Data de Assinatura: 23/12/2009

Vigência: 22/01/2010 a 21/07/2010

Justificativa: Prorrogação de Prazo

Contrato: 44/2005

Orçamento:

Programa de Trabalho	Natureza da Despesa	Fonte do Recurso	Origem do Recurso
10301118613760000	449051	0103000000	Estadual

Contratado: B & M construtora Ltda

Endereço: R Sen Manoel Barata, Bairro: Reduto, 1495

CEP. 66053-320 - Belém/PA

Telefone: 9132120800

Ordenador: KLEBER ROBERTO MATOS DA SILVA

**TERMO ADITIVO A CONTRATO
NÚMERO DE PUBLICAÇÃO: 67305**

Errata da Publicação: 58039

Termo Aditivo: 3

Data de Assinatura: 30/12/2009

Vigência: 31/12/2009 a 29/06/2010

Justificativa: Prorrogação de prazo

Contrato: 77/2008

Orçamento:

Programa de Trabalho	Natureza da Despesa	Fonte do Recurso	Origem do Recurso
04122122516950000	449051	0101000000	Estadual

Contratado: OAE Construções Ltda

Endereço: R Berlim, Bairro: Guanabara, 1851

CEP. 67013-040 - Ananindeua/PA

Complemento: Km 03 - Rua Parabor - Sala 2

Telefone: 9191074688

Ordenador: KLEBER ROBERTO MATOS DA SILVA

**TERMO ADITIVO A CONTRATO
NÚMERO DE PUBLICAÇÃO: 67302**

Errata da Publicação: 59559

Termo Aditivo: 5

Data de Assinatura: 07/01/2010

Vigência: 12/01/2010 a 12/05/2010

Justificativa: Prorrogação de Prazo

Contrato: 64/2008

Orçamento:

Programa de Trabalho	Natureza da Despesa	Fonte do Recurso	Origem do Recurso
04122120215760000	449051	0101000000	Estadual

Contratado: BR Serviços e Construções Ltda

Endereço: Psg Alegre, Bairro: Cremação, 131

CEP. 66040-030 - Belém/PA

Telefone: 9196293045

Ordenador: KLEBER ROBERTO MATOS DA SILVA

**DIÁRIA
NÚMERO DE PUBLICAÇÃO: 67319
PORTARIA: 025/2010**

Objetivo: VISITA NA OBRA DE CENTRO TERAPEUTICO

AMIGONIANO EM BENEVIDES

Fundamento Legal: PROCESSO 2010/23606 DE 27/01/2010

Origem: BELEM/PA - BRASIL

Destino(s):

BENEVIDES/PA - Brasil<br

Servidor(es):

571762802/JAMMERSON PAULO DE CASTRO LEÃO (DIRETOR) /

1.5 diárias (Completa) / de 28/01/2010 a 28/01/2010

572020502/JONATAS SOARES PEREIRA (MOTORISTA) / 1.5

diárias (Completa) / de 28/01/2010 a 28/01/2010

60091/MARIO SALGADO FREIRE DA SILVA (ARQUITETO) / 1.5

diárias (Completa) / de 28/01/2010 a 28/01/2010<br

Ordenador: JEANNE DO SOCORRO VIDAL BICO

**DIÁRIA
NÚMERO DE PUBLICAÇÃO: 67333
PORTARIA: 024/2010**

Objetivo: REALIZAR VISITA IN LOCO PARA LEVANTAMENTO

TÉCNICO DE TERRENO E DO PRÉDIO SEDE DA GERENCIA DO

IBAMA EM MARABÁ

Fundamento Legal: PROCESSO 2009/299964 DE 13/08/2009

Origem: BELEM/PA - BRASIL

Destino(s):

MARABA/PA - Brasil<br

Servidor(es):

52686642/ANTONIA MARIA RIBEIRO ALMEIDA (ASSISTENTE DE

OBRAS PUBLICAS) / 4.0 diárias (Completa) / de 18/08/2009 a

22/08/2009

50072081/ZUILA MARIA DE PINHO TEIXEIRA (TECNICO C) / 4.0

diárias (Completa) / de 18/08/2009 a 22/08/2009<br

Ordenador: JEANNE DO SOCORRO VIDAL BICO

SECRETARIA DE TRANSPORTES

**PORTARIA DE DIARIAS
NÚMERO DE PUBLICAÇÃO: 67355
PORTARIA Nº. 04 DE 02/02/10**

Servidor: Carlos Antonio Duarte Rodrigues

CPF: 086.323.832-72

Nº. de Diárias: 9 e ½

Período: 20 a 29/01/10

Destino: Tailândia e Cameta

Objetivo: Fiscalização das obras da PA-483 e 481.

Servidor: Lucivaldo Barbosa da Silva

CPF: 123.481.552-49

Nº. de Diárias: 1 e ½

Período: 26 a 27/01/10

Destino: Cachoeira do Arari

Objetivo: Levantamento da Situação da PA-154.

Servidor: Pedro Paulo Duarte de Oliveira

CPF: 256.230.442-04

Nº. de Diárias: 3 e ½

Período: 27 a 30/01/10

Destino: Cachoeira do Arari

Objetivo: Audiência com Prefeito, vereadores e comunidades

para elaboração das demandas para o ano 2010

Servidor :Antonio Augusto Peixoto Ramos

CPF: 123.484.062-68

Nº. de Diárias: 2 e ½

Período: 26 a 28/01/10

Destino: Portel

Objetivo: Fiscalização dos serviços executados no município.

Servidor: Edmilson Cardoso Lopes

CPF: 425.672.972-00

Nº. de Diárias: 4 e ½

Período: 29 a 02/02/10

Destino: Paragominas

Objetivo: Fiscalização e orçamento de obras.

Servidor: César Sergio Nascimento da Silva

CPF: 038.689.232-68

Nº. de Diárias: ½

Período: 04/02/10

Destino: Salvaterra

Objetivo: Verificar as condições do Flutuante metálico no porto..

REGISTRE-SE, PUBLIQUE-SE E CUMPRA-SE

MOISÉS MOREIRA DOS SANTOS

Secretario Adjunto

**EXTRATO LICENÇA PRÊMIO
NÚMERO DE PUBLICAÇÃO: 67227**

PORT. nº 009/DAF de 03.02.10

Nome: RAIMUNDO ONOFRE DA COSTA SOUZA

Matricula: 3277950/1

Função: Auxiliar de Portaria

Lotação: DTT

Período: 01.02 a 02.03.10

Triênio: 17.06.94 a 16.06.97

REGISTRE-SE, PUBLIQUE-SE E CUMPRA-SE

SECRETARIA DE ESTADO DE TRANSPORTES

João Batista de Melo Bastos

Diretor Administrativo e Financeiro

**APOSTILAMENTO
NÚMERO DE PUBLICAÇÃO: 67075**

Número: 11

Assinatura: 21/12/2009

Valor: 200.000,00

Justificativa: MODIFICAÇÃO DA FONTE ORÇAMENTÁRIA

Contrato: 82/2008

Ordenador: Valdir Ganzer

**APOSTILAMENTO
NÚMERO DE PUBLICAÇÃO: 67072**

Número: 9

Assinatura: 23/12/2009

Valor: 101.602,76

Justificativa: Modificação da fonte orçamentária

Contrato: 131/2008

Ordenador: Valdir Ganzer

**TERMO ADITIVO A CONTRATO
NÚMERO DE PUBLICAÇÃO: 67055**

Termo Aditivo: 2

Data de Assinatura: 21/12/2009

Vigência: 28/12/2009 a 30/04/2010

Justificativa: Prorrogação de prazo, devido à necessidade de

readequação do cronograma de pesquisa.

Contrato: 108/2008

Orçamento:

Programa de Trabalho	Natureza da Despesa	Fonte do Recurso	Origem do Recurso
26782118214610000	339035	0101000000	Estadual

Contratado: Fundação Instituto de Pesquisas Econômicas - FIPE.

Endereço: Av Corifeu de A Marques, Bairro: Vila Lageado, 5677

CEP. 05339-005 - São Paulo/SP

Complemento: BAIRRO VILA SÃO FRANCISCO

Email: fipec@fipec.org.br

Telefone: 1137671700 Fax: 1137671770

Ordenador: Valdir Ganzer

TRIBUNAL DE CONTAS DO ESTADO DO PARÁ



**DISPENSA DE LICITAÇÃO
NÚMERO DE PUBLICAÇÃO: 67036**

Dispensa: 1/2010

Data: 03/02/2010

Valor: 180.000,00

Objeto: Contratação de plano de saúde coletivo para os

Conselheiros, Auditores e Servidores deste Tribunal de Contas

Fundamento Legal: Art. 24, IV, da Lei 8.666/93

Orçamento:

Programa de Trabalho	Natureza da Despesa	Fonte do Recurso	Origem do Recurso
01331120160030000	339039	0101000000	Estadual

Contratado(s):

Nome: Unimed Belém - Cooperação de Trabalho Médico

Endereço: Tv Curuzu, Bairro: Marco, 2212

CEP. 66093-540 - Belém/PA

Telefone: 9140095900

Ordenador: Maria de Lourdes Lima de Oliveira

**ADMISSÃO DE SERVIDOR
NÚMERO DE PUBLICAÇÃO: 67159**

Órgão: TRIBUNAL DE CONTAS DO ESTADO

Modalidade de Admissão: Comissionado

ATO: PORTARIA Nº 23.938

Data de Admissão: 31/01/2010

Nome do Servidor	Cargo do Servidor	Observação
Vanessa Souza Carneiro	Assessor de Conselheiro	

Ordenador: Maria de Lourdes Lima de Oliveira

TERMINO DE VÍNCULO DE SERVIDOR

NÚMERO DE PUBLICAÇÃO: 67150

ATO: PORTARIA Nº 23.937

Término Vínculo: 31/01/2010

Tipo: Término de Vínculo de Servidor

Motivo: A pedido.

Orgão: TRIBUNAL DE CONTAS DO ESTADO

Servidor(es):

Comissionado / Marco Aurélio dos Santos Cunha (Assessor de

Conselheiro)<br

Ordenador: Maria de Lourdes Lima de Oliveira

**DIÁRIA
NÚMERO DE PUBLICAÇÃO: 67195
PORTARIA: 23.911**

Objetivo: Para participar da Reunião do Grupo Técnico/Grupo

Temático do PROMOEX em Brasília-DF.

Fundamento Legal: Lei nº 5.810/94.

Origem: BELÉM/PA - BRASIL

Destino(s): Brasília/DF - Brasil<br

Servidor(es):

0100300/Elyeda de Fátima dos Santos Pessoa (Supervisora

do Serviço Médico Odontológico) / 3.5 diárias (Completa) / de

03/02/2010 a 05/02/2010<br

Ordenador: Maria de Lourdes Lima de Oliveira

**DIÁRIA
NÚMERO DE PUBLICAÇÃO: 67188
PORTARIA: 23.896**

Objetivo: Para se deslocar até a cidade de Palmas - TO, com

o objetivo de obter informações acerca do modelo do sistema

acadêmico utilizado pelo Instituto de Contas vinculado ao

Tribunal de Contas daquele Estado.

Fundamento Legal: Lei nº 5.810/94.

Origem: BELÉM/PA - BRASIL

Destino(s): Palmas/TO - Brasil<br

Servidor(es):

3213781/Mariúcia de Fátima Santos Dias de Lacerda (Analista

de Controle Externo) / 4.5 diárias (Completa) / de 17/01/2010

a 21/01/2010<br

Ordenador: Maria de Lourdes Lima de Oliveira

PORTARIAS DIVERSAS
NÚMERO DE PUBLICAÇÃO: 67174
PORTARIA Nº23.934 DE 01-02-2010.

Considerando a solicitação da interessada através de documento protocolado sob o nº2010/00403-7. Conceder à servidora Mônica Bernadete Sampaio Silva, Assessor Técnico de Controle Externo TCE-ATNS-601, matrícula nº0100101, 30 (trinta) dias de licença-prêmio, referente ao triênio de 01-04-1986/1989, nos termos do artigo 98 da Lei nº5.810/94, no período de 08-02 a 09-03-2010.

PORTARIA Nº23.935 DE 01-02-2010.

Considerando a solicitação do interessado através do requerimento nº2010/00299-3. Conceder ao servidor João Carlos Santana Marques, Agente Auxiliar de Serviços Administrativos TCE-AA-304 Classe B Nível 2, matrícula nº0179478, 30 (trinta) dias de licença-prêmio, referente ao triênio de 04-04-1997/2000; nos termos do artigo 98 da Lei nº5.810/94, no período de 02 a 31-03-2010.

PORTARIA Nº23.936 DE 01-02-2010.

Designar a servidora Iracema Torres Silva, Técnico Auxiliar de Controle Externo TCE-ATI-405 Classe C Nível 2, matrícula nº0100031, para exercer em substituição a função comissionada de Chefe da Seção de Controle de Pessoal, durante o impedimento do titular, no período de 29-01 a 12-02-2010.

TRIBUNAL DE JUSTIÇA DO ESTADO DO PARÁ

EXTRATO DE TERMO ADITIVO - PROAM
NÚMERO DE PUBLICAÇÃO: 67105

Extrato do 1º Termo Aditivo ao Contrato. Nº 025/2009/ TJ/PA. Partes: TJ/PA e Empresa PROAM Produtos e Serviços da Amazônia Ltda EPP //CNPJ nº 04.373.034/0001-82// Objeto: Fornecimento de refeições// Modalidade de Licitação: Pregão Presencial nº 010/TJPA/2009// Valor Original: R\$-282.960,00-global // Objeto e justificativa do aditivo: Acréscimo de quantitativo em 12% / Valor do Aditivo: R\$-33.955,20 / Dotação orçamentária: 02.061.1252.4936-339039//Fonte de Recursos 0118// Foro: Belém // Data da Assinatura: 02/02/2010 // Responsável pela assinatura: Francisco de Oliveira Campos Filho-Secretário de Administração// Ordenador Responsável: Sueli Lima Ramos Azevedo.

TRIBUNAL DE CONTAS DOS MUNICÍPIOS DO ESTADO DO PARÁ

ADMISSÃO DE SERVIDOR
NÚMERO DE PUBLICAÇÃO: 67277

Órgão: TRIBUNAL DE CONTAS DOS MUNICÍPIOS
Modalidade de Admissão: Comissionado
Ato: 0109/2010
Data de Admissão: 01/02/2010
Nome do Servidor Cargo do Servidor Observação
CLEYTON DUARTE PINHEIRO AUXILIAR ADMINISTRATIVO
Ordenador: Cons. ROSA DE FÁTIMA BARGE HAGE

TERMINO DE VÍNCULO DE SERVIDOR
NÚMERO DE PUBLICAÇÃO: 67262

Ato: 0104/2010
Término Vínculo: 01/02/2010
Tipo: Término de Vínculo de Servidor
Motivo: MUDANÇA DE CARGO
Orgão: TRIBUNAL DE CONTAS DOS MUNICÍPIOS
Servidor(es):
Comissionado / MARCIO LUIZ DA SILVA TAVERNARD (ASSISTENTE TECNICO II)

Ordenador: Cons. ROSA DE FÁTIMA BARGE HAGE
Admissão de Servidor

NÚMERO DE PUBLICAÇÃO: 67270

Órgão: TRIBUNAL DE CONTAS DOS MUNICÍPIOS
Modalidade de Admissão: Comissionado
Ato: 0107/2010
Data de Admissão: 01/02/2010
Nome do Servidor Cargo do Servidor Observação
GLAYDSON GEORGE MACHADO DE MIRANDA AUXILIAR ADMINISTRATIVO
Ordenador: Cons. ROSA DE FÁTIMA BARGE HAGE

ADMISSÃO DE SERVIDOR
NÚMERO DE PUBLICAÇÃO: 67268

Órgão: TRIBUNAL DE CONTAS DOS MUNICÍPIOS
Modalidade de Admissão: Comissionado
Ato: 0105/2010
Data de Admissão: 01/02/2007

Nome do Servidor Cargo do Servidor Observação
MARCIO LUIZ DA SILVA TAVERNARD ASSISTENTE TECNICO I CARGO NOVO.
Ordenador: Cons. ROSA DE FÁTIMA BARGE HAGE

DIÁRIA
NÚMERO DE PUBLICAÇÃO: 67347
PORTARIA: 0083/2010

Objetivo: Realizarem Visita Técnica ao Tribunal de Contas do Município de São Paulo/SP.
Fundamento Legal: ART. 65, INCISO IV DA LEI COMPLEMENTAR Nº 35/79, DE 14/03/79.
Origem: BELEM/PA - BRASIL
Destino(s):
SAO PAULO/PA - Brasil

Ordenador: Cons. ROSA DE FÁTIMA BARGE HAGE

ADMISSÃO DE SERVIDOR
NÚMERO DE PUBLICAÇÃO: 67336

Órgão: TRIBUNAL DE CONTAS DOS MUNICÍPIOS
Modalidade de Admissão: Comissionado
Ato: 0087/2010
Data de Admissão: 01/06/2001
Nome do Servidor Cargo do Servidor Observação
MARIA DAS GRACAS VENTURA MENDONCA ASSESSOR TECNICO
Ordenador: Cons. ROSA DE FÁTIMA BARGE HAGE

PAUTA DE JULGAMENTO
NÚMERO DE PUBLICAÇÃO: 67338
PAUTA DE JULGAMENTO

O Secretário Geral do Tribunal de Contas dos Municípios do Estado do Pará comunica ao interessado que o Egrégio Plenário desta Corte julgará, na sessão a ser realizada no dia 09 de fevereiro de 2010, às 9 horas, em sua sede, o seguinte processo:
01) Processo nº 310022001-00
Responsável: Benedito Sanches da Silva
Origem : Câmara Municipal de Gurupá
Assunto : Prestação de Contas de 2001
Relator : Conselheiro Alcides Alcantara
Secretaria Geral do Tribunal de Contas dos Municípios do Estado do Pará, em 03 de fevereiro de 2010.
a) Robson Figueiredo do Carmo
Secretário Geral

RESENHA DE PORTARIAS
NÚMERO DE PUBLICAÇÃO: 67411
TRIBUNAL DE CONTAS DOS MUNICÍPIOS DO ESTADO DO PARÁ.

PORTARIA Nº 0073/2010 – TCM, DE 21/01/2010

Nome: BETANIA P. BARAUNA
Assunto: Averbando o tempo de serviço Estadual prestado à Companhia Docas do Pará-CDP, no total de 09 (nove) anos, 06 (seis) meses e 22 (vinte e dois) dias, para todos os efeitos legais.

PORTARIA Nº 0075/2010 – TCM, DE 21/01/2010

Nome: EDINEIDE M. HONORATO
Assunto: Autorizando, a pedido, o afastamento da servidora, a partir de 07/01/10, nos termos do art. 112, § 4º, da Lei nº 5.810/94.

PORTARIA Nº 0080/2010 – TCM, DE 22/01/2010

Nome: ALCIMAR L. DA SILVA.
Assunto: Interromper Férias, concedidas pela PORTARIA Nº 1422/09, de 12/11/09; P.A 2008/2009.
Período: A partir de 07/01/10.

PORTARIA Nº 0081/2010 – TCM, DE 22/01/2010

Nome: HELOISA HELENA P. TOSTES
Assunto: Interromper Férias, concedidas pela PORTARIA Nº 1413/09, de 11/11/09; P.A 2008/2009.
Período: A partir de 19/01/10.

PORTARIA Nº 0084/2010 – TCM, DE 22/01/2010

Nome: UIARA JANA R. SACRAMENTO
Assunto: Responder pela Chefia de Gabinete deste Tribunal, face as férias da titular.
Período: A partir de 01/02/10.

PORTARIA Nº 0086/2010 – TCM, DE 22/01/2010

Nome: MARIA DAS GRAÇAS V. MENDONÇA
Assunto: Cessar os efeitos, a partir de 01/02/10, da PORTARIA Nº 0511/2003, de 30/05/03.

PORTARIA Nº 0092/2010 – TCM, DE 27/01/2010

Nome: Conselheira ROSA DE FATIMA B. HAGE
Assunto: Suspender o gozo das férias concedidas pela PORTARIA Nº 0053/2010, de 19/01/2010.
Período: A partir de 01/02/10.

PORTARIA Nº 0102/2010 – TCM, DE 27/01/2010

Nome: MARINETE G. DOS SANTOS
Assunto: Férias.
Período: 18/02 a 19/03/10; P.A 2008/2009.

PORTARIA Nº 0103/2010 – TCM, DE 28/01/2010

Nome: MARIO ROBERTO S. GOMES
Assunto: Férias.
Período: 22/02 a 23/03/10; P.A 2008/2009.

PORTARIA Nº 0106/2010 – TCM, DE 28/01/2010

Nome: HILDENIR HELKER DE A. FRANCO
Assunto: Férias.
Período: 11/02 a 12/03/10; P.A 2009/2010.

TRIBUNAL REGIONAL ELEITORAL

PORTARIA N.º 10.916/2010
NÚMERO DE PUBLICAÇÃO: 67081
PORTARIA Nº 10.916 SGP

O SECRETÁRIO DE GESTÃO DE PESSOAS DO TRIBUNAL REGIONAL ELEITORAL DO PARÁ, no uso das atribuições que lhe são conferidas pelo inciso V, do art. 3º, da PORTARIA Nº 10.432 SGP, e em vista da decisão exarada no Processo Administrativo nº 8283/2004, R E S O L V E:
Art. 1º ALTERAR o inciso I do art. 1º da PORTARIA Nº 6.057 SGP, de 03.08.2004, publicada no D.O.E. em 09.08.2004, para consignar o tempo total de 1.082 (um mil e oitenta e dois) dias de efetivo exercício, convertidos em 02 (dois) anos, 11 (onze) meses e 22 (vinte e dois) dias, referente ao período trabalhado de 01.03.1982 a 14.02.1985, conforme certidões emitidas pelo INSS e CIABA, mantendo-se a averbação para todos os efeitos legais ao servidor JORGE LUIZ FERREIRA VIANA, com base no art.100, da Lei nº 8.112/1990.
Art. 2º Esta portaria entra em vigor na data de sua publicação. Belém, 02 de fevereiro de 2010
JOSÉ DE RIBAMAR FRANÇA SILVA

PARTICULAR

PREFEITURA MUNICIPAL DE SANTA MARIA DAS BARREIRAS - PARÁ
NÚMERO DE PUBLICAÇÃO: 67428
AVISO DE LICITAÇÃO
PREGÃO PRESENCIAL Nº 03/2010

A Comissão Permanente de Licitação da Prefeitura Municipal de Santa Maria das Barreiras, avisa que fará licitação tipo pregão presencial, destinada a aquisição de veículo tipo pick-up, no dia 15 de fevereiro de 2.010, às 09h00min (nove horas), maiores informações na sede da Prefeitura Municipal, Av. Rui Barbosa nº 1, fone 094.3319.3110, 94.9152.0633.

Marcio Neiva
Presidente/CPL

PREFEITURA MUNICIPAL DE SANTA MARIA DAS BARREIRAS - PARÁ
PREGÃO PRESENCIAL Nº 04/2010

A Comissão Permanente de Licitação da Prefeitura Municipal de Santa Maria das Barreiras, avisa que fará licitação tipo pregão presencial, destinada a aquisição de serviço, transporte escolar, no dia 15 de fevereiro de 2.010, às 10h00min (dez horas), maiores informações na sede da Prefeitura Municipal, Av. Rui Barbosa nº 1, fone 094.3319.3110, 94.9152.0633.

Marcio Neiva
Presidente/CPL

PREFEITURA MUNICIPAL DE VITÓRIA DO XINGU
NÚMERO DE PUBLICAÇÃO: 67238

CNPJ: 34.887.935/0001-53, torna público que recebeu junto à SEMA/PA, L. P. nº 668/10 com val. até 07/01/11 e L. I. nº 955/10, com val. até 06/01/13 p/ Sistema de Abastecimento de Água Tratada..

PREFEITURA MUNICIPAL DE VITÓRIA DO XINGU
NÚMERO DE PUBLICAÇÃO: 67239

CNPJ: 34.887.935/0001-53, torna público que recebeu junto à SEMA/PA, Outorga nº 7/10 com validade até 25/01/12 p/ perfuração de dois poços tubulares e captação de água.

PREFEITURA MUNICIPAL DE BELÉM
NÚMERO DE PUBLICAÇÃO: 67281
GABINETE DO PREFEITO
COMISSÃO PERMANENTE DE LICITAÇÃO
RESULTADO DE LICITAÇÃO
CONCORRÊNCIA PÚBLICA Nº. 021/2009- CPL/PMB

A Prefeitura Municipal de Belém – PMB, por intermédio da Comissão Permanente de Licitação - CPL, torna público o resultado final da **CONCORRÊNCIA PÚBLICA Nº. 021/2009 – CPL/PMB/GAB.PREF**, cujo objeto é a Contratação de Empresa Especializada e Tecnicamente Capacitada em Serviços de Informática, para Aquisição com Transferência de Tecnologia, Implantação, Treinamento e Manutenção Mensal Corretiva e Implementação de Software E-Government, nos Módulos de Contabilidade Pública, Orçamento Público, Controle de Tesouraria, Compras e Controle do Processo Licitatório, Integração com Tribunal de Contas, Controle de Frotas e Protocolo, Controle de Patrimônio Público, Controle de Frotas e Manutenção de Veículos, Controle de Consumo de Combustível e Gestão de Saúde da Prefeitura Municipal de Belém, tendo como vencedora a empresa **LEXSON CONSULTORIA E INFORMÁTICA LTDA.**
- Valor - R\$ 5.017.600,00 (Cinco Milhões, Dezessete Mil e Seiscentos Reais)

Belém/PA, 4 de fevereiro de 2010.
Alan Dionísio Souza Leão de Sales
 Presidente da CPL - PMB

PREFEITURA MUNICIPAL DE BELÉM
NÚMERO DE PUBLICAÇÃO: 67140
GABINETE DO PREFEITO
COMISSÃO PERMANENTE DE LICITAÇÃO
AVISO DE LICITAÇÃO
PREGÃO PRESENCIAL PARA REGISTRO DE
PREÇOS Nº. 014/2009-CPL/PMB/IPAMB

A Prefeitura Municipal de Belém – PMB, por intermédio da Comissão Permanente de Licitação - CPL, torna público que fará realizar o certame licitatório, em referência, no dia 22/02/2010 às 9h – Tipo Menor Preço Global.

OBJETO: Aquisição de Microscópios – **IPAMB.**
LOCAL: Auditório da CPL, sito à Rua Gaspar Viana nº. 833, Reduto, Belém-PA.

O Edital poderá ser adquirido no protocolo da CPL, no endereço acima ou pelo site: <http://www.belem.pa.gov.br/licitacao>.

Belém/PA, 04 de fevereiro de 2010.
Alan Dionísio Souza Leão de Sales
 Pregoeiro da CPL - PMB

PREFEITURA MUNICIPAL DE BELÉM
NÚMERO DE PUBLICAÇÃO: 67294
GABINETE DO PREFEITO
COMISSÃO PERMANENTE DE LICITAÇÃO
AVISO DE LICITAÇÃO

CONCORRÊNCIA PÚBLICA Nº. 002/2010- PL/PMB/SEMEC
 A Prefeitura Municipal de Belém – PMB, por intermédio da Comissão Permanente de Licitação - CPL, torna público que fará realizar o certame licitatório, em referência, no dia 08/03/2010 às 9h – Tipo Menor Preço Global.

OBJETO: Contratação de Empresa Especializada para a Construção de Duas Unidades de Educação Infantil nos Distritos de Mosqueiro e Outeiro – **SEMEC.**

LOCAL: Auditório da CPL, sito à Rua Gaspar Viana nº. 833, Reduto, Belém-PA.

O Edital poderá ser adquirido no protocolo da CPL no endereço acima.

Belém/PA, 04 de fevereiro de 2010.
Alan Dionísio Souza Leão de Sales
 Presidente da CPL - PMB

PREFEITURA MUNICIPAL DE BELÉM
NÚMERO DE PUBLICAÇÃO: 67315
GABINETE DO PREFEITO
COMISSÃO PERMANENTE DE LICITAÇÃO
RESULTADO DA ANÁLISE DA HABILITAÇÃO
CONCORRÊNCIA PÚBLICA Nº 025/2009-CPL/PMB/SESAN

A Prefeitura Municipal de Belém – PMB, por intermédio da Comissão Permanente de Licitação - CPL, torna público o resultado da Análise da Habilitação referente a **Concorrência Pública nº 025/2009-CPL/PMB/SESAN**, cujo objeto versa sobre a Execução de Serviços de Tratamento e Manejo de Resíduos Sólidos do Aterro Sanitário do Aurá - - SESAN, que a empresa SBC Sistema Brasileiro de Construção Ltda., foi habilitada e a Empresa Construtora Marquise S.A., foi inabilitada por não atender aos Itens 9.6.2 e 14.2.4 alínea “h”. Fica aberto o Prazo Recursal, conforme previsto em Lei.

Belém/PA, 04 de fevereiro de 2010.
Alan Dionísio Souza Leão de Sales
 Presidente da CPL - PMB

PREFEITURA MUNICIPAL DE PARAGOMINAS
NÚMERO DE PUBLICAÇÃO: 67101
CONT.- 132/10 – Dispensa de Licitação – 004/10, PMP/ SERNORTE LIMPEZA URBANA LTDA-EPP.Obj: Cont. de uma emp. especializada em prestação de serv. para limpeza em Ruas, Logradouros públicos e manutenção de vias, no período de 22/01/10 a 22/02/10. Valor global: R\$ 37.535,31. Rec: Próprio. Pgm/Pa.

Ord. de Desp:
Adnan Demachki.

PREFEITURA MUNICIPAL DE MONTE ALEGRE (PA)
NÚMERO DE PUBLICAÇÃO: 67247

Informa resultado do **Pregão Presencial 003/2010**, firmas vencedoras: Casa Mohana Com. e Serviços Ltda, Monte Alegre Materiais de Construções Ltda e F.A. Comércio Ltda.

PREFEITURA MUNICIPAL DE MONTE ALEGRE (PA)
PREGÃO PRESENCIAL Nº 9/2009-051/2009
EXTRATO DE CONTRATO Nº 001/2010

OBJETO: Aquisição de um conjunto motor bomba submersa 40 HP p/substituição no Micro Sistema de Abastecimento de Água do Bairro de Terra Amarela. **VALOR:** R\$-19.500,00; **RECURSO:** PRÓPRIO. **DATA DA ASSINATURA:** 06.01.2010; **CONTRATANTE:** Município de Monte Alegre – CNPJ:04.838.496/0001-28; **CONTRATADO:** Marimar Tubos e Conexões Ltda, CNPJ nº 10.627.257/0001-21

PREFEITURA MUNICIPAL DE SALINÓPOLIS/PA
NÚMERO DE PUBLICAÇÃO: 67306
TRANSFERÊNCIA DA DATA DE ABERTURA
PREGÃO PRESENCIAL Nº 001/2010

A Prefeitura Municipal de Salinópolis/PA, nesta oportunidade representada pelo Pregoeiro designado através da Portaria Nº 011/2009, de 02.01.2009, vem, em razão de alteração substancial de alguns itens do edital, tornar público que será concedido NOVO PRAZO DE ABERTURA para o Pregão Presencial nº 001/2010, cujo objeto é a AQUISIÇÃO DE GÊNEROS ALIMENTÍCIOS DESTINADOS AO PROGRAMA DE ALIMENTAÇÃO ESCOLAR (MERENDA ESCOLAR). Considerando a oportunidade e conveniência da Administração Pública, o NOVO EDITAL será enviado aos licitantes que já haviam recebido o edital anterior. Os demais licitantes, poderão retirar o NOVO EDITAL, recolhendo o valor de R\$50,00, diretamente na Sala de Licitações, no Prédio Sede da Prefeitura.

A sessão licitatória que estava programada para ocorrer dia 05/02/2010, OCORRERÁ NO DIA 19/02/2010 (sexta-feira), ÀS 09:00 HORAS, no Auditório Orlando Nunes, no Prédio Sede da Prefeitura Municipal de Salinópolis.

Salinópolis (Pa), 03, de fevereiro de 2010.

Luiz A. Rodrigues Pereira
 Pregoeiro.

PREFEITURA MUNICIPAL DE CANAÃ DOS CARAJÁS
NÚMERO DE PUBLICAÇÃO: 67410

Extrato de Contrato. Objeto: Contrato de cessão definitiva, do MUNICÍPIO para a Caixa Econômica Federal de crédito de parte das receitas de compensação financeira, nos limites definidos no presente Contrato, incidente sobre a exploração de recursos minerais a que o MINICÍPIO faz jus, nas condições estabelecidas neste contrato, na Lei Municipal nº 220/2009, no tocante ao processo de dispensa de licitação publicado em 13/11/2009 no Diário Oficial do Estado nº.31544, adequando-se, assim, aos preceitos da Lei Federal 8.666, de 21 de junho de 1993, mediante ciência ao DNPM conforme termos constantes nas cláusulas e condições que os seguem. Data da assinatura: 23 de dezembro de 2009. Assinam: Anuar Alves da Silva. Prefeito Municipal, pela Prefeitura Municipal de Canaã dos Carajás e João Hugo Barral de Miranda pela Caixa Econômica Federal.

Anuar Alves
 Prefeito Municipal

EFEITURA MUNICIPAL DE PRIMAVERA
NÚMERO DE PUBLICAÇÃO: 67422
AVISOS DE LICITAÇÃO PREGÃO PRESENCIAL:
Nº. 001/2010

Objeto: Contratação Serviços de Transporte Escolar para a Rede Municipal de ensino de Primavera. Tipo: Menor Preço. Data: 22/02/2010. Hora: 08:00h (hora local).Endereço para Informações: Av.General Moura Carvalho, s/n, Centro, Primavera/PA. Fone: (91)9177 2507; mail: sharleyca@gmail.com. Hora de atendimento: 07:00h às 13:00

PREGÃO PRESENCIAL: Nº. 002/2010

Objeto: Aquisição de combustível para atender a Prefeitura Municipal de Primavera. Tipo: Menor Preço. Data:22/02/2010. Hora: 11:00h (hora local).Endereço para Informações: Av.General Moura Carvalho, s/n, Centro, Primavera/PA. Fone: (91)9177 2507; mail: sharleyca@gmail.com. Hora de atendimento: 07:00h às 13:00h.

Sharley Carvalho Afonso
 Pregoeiro.

PREFEITURA MUNICIPAL DE SÃO MIGUEL DO GUAMÁ
CONCURSO PÚBLICO Nº 001/2010
COMUNICADO

A Prefeitura Municipal de São Miguel do Guamá comunica aos candidatos inscritos no Concurso Público nº 001/2005 que a solicitação de isenção do pagamento da taxa de inscrição ao Concurso Público nº 001/2010, ora em execução, encerra no dia 08/02/2010. Os interessados devem apresentar seus requerimentos à Comissão do Concurso Público nº 001/2010, no prédio da Prefeitura, localizada à Praça Licurgo Peixoto, nº 130, Centro, cidade de São Miguel do Guamá.

Vildemar Rosa Fernandes
 Prefeito Municipal.

PREFEITURA MUNICIPAL DE LIMOIEIRO DO AJURU –PA
NÚMERO DE PUBLICAÇÃO: 67359
PREGÃO PRESENCIAL Nº 001/FMAS/2010

A CPL da Pref. Mun. de Limoeiro do Ajuru –Pa, torna público que realizará processo licitatório na modalidade **Pregão Presencial, processo sob o nº 001/FMAS/2010**, do tipo “MENOR PREÇO POR LOTE”, **objeto:** aquisição de material de consumo(gêneros alimentícios, materiais de expediente, limpeza e higienização). Abertura: dia 18/02/2010 às 08:00hs, para atender as necessidades do Fundo Municipal de Assistência Social, nas condições especificadas no edital, que se encontra a disposição dos interessados na sede da Prefeitura Municipal de Limoeiro do Ajuru, sito a Manoel João Gonçalves, S/Nº, bairro Matinha, no valor de R\$ 100,00.

Pregão Presencial Nº 001/FMS/2010. A CPL da Pref. Mun. de Limoeiro do Ajuru –Pa, torna público que realizará processo licitatório na modalidade Pregão Presencial, processo sob o nº 001/FMS/2010, do tipo “MENOR PREÇO POR LOTE”, **objeto:** aquisição de material de consumo(gêneros alimentícios, materiais de expediente, limpeza e higienização). Abertura: dia 18/02/2010 às 14:30hs, para atender as necessidades do Fundo Municipal de Saúde, nas condições especificadas no edital, que se encontra a disposição dos interessados na sede da Prefeitura Municipal de Limoeiro do Ajuru, sito a Manoel João Gonçalves, S/ Nº, bairro Matinha, no valor de R\$ 100,00.

PREFEITURA MUNICIPAL DE SÃO MIGUEL DO GUAMÁ
NÚMERO DE PUBLICAÇÃO: 67349
AVISO DE REPETIÇÃO LICITAÇÃO
PREGÃO PRESENCIAL Nº 001/2010-PMSMG

Torna público a quem interessar possa que repetirá o processo licitatório em destaque. Objeto: aquisição de gasolina comum e óleo diesel comum. Data abertura: 19/02/2010. Horário: 10h00min. Local da sessão: prédio da Prefeitura Municipal de São Miguel do Guamá, situado à Praça Licurgo Peixoto, nº 130, Centro, São Miguel do Guamá. Local para consulta e/ou aquisição do edital: no endereço acima.

Vildemar Rosa Fernandes
 Prefeito Municipal.

PREFEITURA MUNICIPAL DE SÃO MIGUEL DO GUAMÁ
EXTRATO DE TERMO ADITIVO
EDITAL CONCURSO PÚBLICO Nº 001/2010

Primeiro Termo Aditivo ao Edital do Concurso Público nº 001/2010. Objeto: Alterações introduzidas ao Edital do Concurso Público n. 001/2010, cujo objeto é a realização de concurso público para o provimento de vagas em cargos efetivos do Quadro de Pessoal da Prefeitura Municipal de São Miguel do Guamá. O teor completo deste Termo Aditivo está disponível no site da UEPA (www.uepa.br/concursosaomiguel/2010) e afixado no Quadro de Avisos da Prefeitura.

Vildemar Rosa Fernandes
 Prefeito Municipal.

PREFEITURA MUNICIPAL DE BREJO GRANDE DO ARAGUAIA
NÚMERO DE PUBLICAÇÃO: 67382
AVISO DE LICITAÇÃO

A Comissão de Licitação de Brejo Grande do Araguaia-Pa, torna público que fará realizar em 22/03/10 às 9:00 hs, licitação na Modalidade Concorrência nº 01/10, objetivando a execução de esgotamento sanitário no Município. Edital com maiores informações pode ser retirado junto a sobredita comissão, na Secretaria Municipal de Administração, situada na trav. Moacir Fernandes de Souza, S/N, no horário comercial.

Manoel Alves dos Santos
 Presidente da Comissão.

CHOPEK E CHOPEK LTDA-ME
NÚMERO DE PUBLICAÇÃO: 67254

CHOPEK E CHOPEK LTDA-ME, CNPJ N 07.371.201/0001-44 torna público o pedido de L.O Licença Operacional nº 4174/2009, validade até 27/12/2013, à Secretária de Meio Ambiente do Estado do Pará-SEMA, no prazo de 04 (quatro) anos, referente a Produção de Carvão Vegetal, em zona rural, localizado na Rod. Transamazônica km 260 vicinal São Luiz - Lote nº. 11- Gleba 74, distrito Arataú, no Município de Pacajá - Pa.

**PREFEITURA MUNICIPAL DE PLACAS
NÚMERO DE PUBLICAÇÃO: 67421**

Avisos de Licitação Pregão Presencial nº 9/2010-00013. Abertura: 17.02.2010, 09:00hs, no Prédio da PMP, Rua Olavo Bilac, s/n, Centro. **Objeto:** Contratação de empresa para fornecimento de Gêneros alimentícios, material de limpeza e utensílios destinados a manutenção da Prefeitura Municipal de Placas. Valor: R\$ 50,00. E-mail: placas.cpl@gmail.com. Fone: (093) 3552-1311.

Pregão Presencial nº 9/2010-00014. Abertura: 17.02.2010, 11:00hs, no Prédio da PMP, Rua Olavo Bilac, s/n, Centro. **Objeto:** Contratação de empresa para fornecimento de Gêneros alimentícios, material de limpeza e utensílios destinados a manutenção do Fundo Municipal de Educação. Valor: R\$ 50,00. E-mail: placas.cpl@gmail.com. Fone: (093) 3552-1311.

Pregão Presencial nº 9/2010-00015. Abertura: 17.02.2010, 14:00hs, no Prédio da PMP, Rua Olavo Bilac, s/n, Centro. **Objeto:** Contratação de empresa para fornecimento de Gêneros alimentícios, material de limpeza e utensílios destinados a manutenção do Fundo Municipal de Saúde. Valor: R\$ 50,00. E-mail: placas.cpl@gmail.com. Fone: (093) 3552-1311.

Pregão Presencial nº 9/2010-00016. Abertura: 17.02.2010, 16:00hs, no Prédio da PMP, Rua Olavo Bilac, s/n, Centro. **Objeto:** Contratação de empresa para fornecimento de Gêneros alimentícios, material de limpeza e utensílios destinados a manutenção do Fundo Municipal de Assistência Social. Valor: R\$ 50,00. E-mail: placas.cpl@gmail.com. Fone: (093) 3552-1311.

Pregão Presencial nº 9/2010-00017. Abertura: 18.02.2010, 09:00hs, no Prédio da PMP, Rua Olavo Bilac, s/n, Centro. **Objeto:** Contratação de empresa para fornecimento de Óleos Lubrificantes para manutenção da frota de veículos da Prefeitura Municipal de Placas. Valor: R\$ 50,00. E-mail: placas.cpl@gmail.com. Fone: (093) 3552-1311.

Pregão Presencial nº 9/2010-00018. Abertura: 18.02.2010, 11:00hs, no Prédio da PMP, Rua Olavo Bilac, s/n, Centro. **Objeto:** Contratação de empresa para aquisição de passagens de transporte rodoviário intermunicipal destinado ao FMS e FMAS. Valor: R\$ 50,00. E-mail: placas.cpl@gmail.com. Fone: (093) 3552-1311.

Pregão Presencial nº 9/2010-00019. Abertura: 18.02.2010, 14:30hs, no Prédio da PMP, Rua Olavo Bilac, s/n, Centro. **Objeto:** Contratação de empresa para fornecimento de passagens de transporte aéreo rodoviário Intermunicipal e Interestadual destinadas a PMP, FME, FMS e FMAS. Valor: R\$ 50,00. E-mail: placas.cpl@gmail.com. Fone: (093) 3552-1311.

Pregão Presencial nº 9/2010-00020. Abertura: 19.02.2010, 09:00hs, no Prédio da PMP, Rua Olavo Bilac, s/n, Centro. **Objeto:** Contratação de empresa para fornecimento de carga e botijas de gás liquefeito destinados a PMP, FME, FMS e FMAS. Valor: R\$ 50,00. E-mail: placas.cpl@gmail.com. Fone: (093) 3552-1311.

Pregão Presencial nº 9/2010-00021. Abertura: 19.02.2010, 14:00hs, no Prédio da PMP, Rua Olavo Bilac, s/n, Centro. **Objeto:** Contratação de empresa para fornecimento de Combustíveis e Óleos lubrificantes destinados a manutenção dos veículos da Câmara Municipal de Placas. Valor: R\$ 50,00. E-mail: placas.cpl@gmail.com. Fone: (093) 3552-1311.

Pregão Presencial nº 9/2010-00022. Abertura: 19.02.2010, 15:30hs, no Prédio da PMP, Rua Olavo Bilac, s/n, Centro. **Objeto:** Contratação de empresa para fornecimento de material didático destinados a manutenção do PETI. Valor: R\$ 50,00. E-mail: placas.cpl@gmail.com. Fone: (093) 3552-1311.

**UNITECA AGROFLORESTAL S/A
NÚMERO DE PUBLICAÇÃO: 67310**

UNITECA AGROFLORESTAL S/A, torna público que recebeu da SEMA a Licença de Atividade Rural nº 789/2009 com validade até 28/10/2013, para a atividade de Reflorestamento na Fazenda Santa Marta do Inajá em Santa Maria das Barreiras/Pa.

**TRANSPORTE & COMÉRCIO DE MADEIRAS
BONFIM LTDA.-EPP
NÚMERO DE PUBLICAÇÃO: 67266**

TRANSPORTE & COMÉRCIO DE MADEIRAS BONFIM LTDA.-EPP TORNA PÚBLICO QUE RECEBEU DA SEMA LO Nº4198/2009 VALIDA ATÉ 13/06/2013.

**UNIVERSAL TIMBER RESOURCES DO BRASIL LTDA
NÚMERO DE PUBLICAÇÃO: 67287**

Universal Timber Resources do Brasil Ltda Site Est. Outeiro-Q1, Setor A, Lote3, S/Nº, Belém-PA CNPJ10.199.645/0001-59, Torna Público que recebeu da SEMA L.O. Nº4220/2010 Val.23/08/2013 Ativ. Desd. De Mad. Em Tora e Benef. De mad. Serrada.

**FLORESTECA S/A
NÚMERO DE PUBLICAÇÃO: 67308**

FLORESTECA S/A, torna público que recebeu da SEMA a Licença de Atividade Rural nº 824/2009 com validade até 25/11/2013, para a atividade de Reflorestamento da Fazenda Pau D' arco em Redenção/Pa.

**POSTO BEIRA MAR LTDA
NÚMERO DE PUBLICAÇÃO: 67298**

POSTO BEIRA MAR LTDA requereu da SEMA licença de operação para o posto de revenda de combustíveis, localizado na Av. Gregório Sá, s/s, centro, Maracanã/Pa. Processo Nº 2.320/2010.

**SERVIÇO AUTÔNOMO DE ÁGUA E ESGOTO
DE CANAÃ DOS CARAJÁS - SAAE
NÚMERO DE PUBLICAÇÃO: 67373**

Contrato nº 002/2010-SAAE com a empresa L. P. Cardoso Comércio e Serviços - ME objetivando o Fornecimento de produtos químicos para tratamento de água. O valor global é de R\$ 319.688,00. Processo licitatório realizado na modalidade **Pregão Presencial n.º SAAE-9/2010-002**. Vigência 26/01/10 à 31/12/10.

Dermivaldo Pereira da Costa
Diretor

**SERVIÇO AUTÔNOMO DE ÁGUA E ESGOTO
DE CANAÃ DOS CARAJÁS - SAAE**

Contrato nº 003/2010-SAAE com a empresa Auto Posto Nelav Ltda-EPP objetivando o Fornecimento de combustíveis, filtros e lubrificantes para os veículos do SAAE. O valor global é de R\$ 279.800,00. Processo licitatório realizado na modalidade **Pregão Presencial n.º SAAE-9/2010-004**. Vigência 26/01/10 à 31/12/10.

Dermivaldo Pereira da Costa
Diretor

**SERVIÇO AUTÔNOMO DE ÁGUA E ESGOTO
DE CANAÃ DOS CARAJÁS - SAAE**

Contrato nº 004/2010-SAAE com a empresa Canaã Comércio de Moto Serras e Equipamentos Agrícolas Ltda-ME objetivando o Fornecimento de peças/serviços para reparo/manutenção de equipamentos da marca Stihl. O valor global é de R\$ 42.511,78. Processo licitatório realizado na modalidade **Inexigibilidade n.º SAAE-6/2010-005**. Vigência 26/01/10 à 31/12/10.

Dermivaldo Pereira da Costa
Diretor

**SERVIÇO AUTÔNOMO DE ÁGUA E ESGOTO
DE CANAÃ DOS CARAJÁS - SAAE**

Contrato nº 005/2010-SAAE com a empresa A. Mendes dos Reis objetivando o Locação de veículos para uso administrativo e operacional do SAAE. O valor global é de R\$ 236.400,00. Processo licitatório realizado na modalidade **Pregão Presencial n.º SAAE-9/2010-003**. Vigência 27/01/10 à 31/12/10.

Dermivaldo Pereira da Costa
Diretor

**A SERVIÇO AUTÔNOMO DE ÁGUA E ESGOTO
DE CANAÃ DOS CARAJÁS - SAAE**

torna público que realizará às 16hs e 30 min. do dia 19 de fevereiro de 2010, o recebimento de propostas e habilitação para o Pregão Presencial nº. SAAE-9/2010-013 do tipo "menor preço global", para contratação de pessoa jurídica para a locação de veículos de tipo caminhões tipo pipa e desobstrutor/hidrojateamento. Informações e aquisição de Edital, de Segunda a Sexta, no horário de funcionamento do órgão, na Rua Rua Carajás I, 278, Centro.

Canaã dos Carajás-Pa.
Eliezer Teixeira
Pregoeiro.

**STOQUE SOLUÇÕES TECNOLÓGICAS LTDA
NÚMERO DE PUBLICAÇÃO: 67177**

A empresa Stoque Soluções Tecnológicas Ltda., situada em Belém/PA, à Rua Avenida Almirante Wandenkolk nº 640, Altos, Bairro Nazaré, Inscrição Estadual nº 15.270.289-0 e CNPJ nº 05.388.674/0002-00, comunica o extravio de nota fiscal, modelo 1, de nº 153.

**LEINAD LTDA
NÚMERO DE PUBLICAÇÃO: 67231**

LEINAD LTDA, CNPJ: 10.226.864/0001-80, localizada em Ulianópolis-PA. Torna Público **LICENÇA DE OPERAÇÃO** da **SEMA** nº **4128/2009** ativ. Serraria válida até 28/12/2011.

**CONSELHO REGIONAL DE SERVIÇO SOCIAL
CRESS-PA 1ª RE****NÚMERO DE PUBLICAÇÃO: 67414
EDITAL Nº 002/2010****EDITAL DE CONVOCAÇÃO - RETIFICAÇÃO**

Presidente do Conselho Regional de Serviço Social, **CRESS-PA 1ª Região**, Rosiane Costa de Souza, no uso de suas atribuições legais, TORNA PÚBLICA a retificação do Edital 001/2010 de CONVOCAÇÃO de candidato(a) aprovado(a) e classificado(a) em primeiro lugar no Cargo de Agente Fiscal / Assistente Social - Belém-Pa de 07 de janeiro de 2010 - CRESS 1ª Região, conforme a seguir especificado:

Onde se lê:
CLEVEA NAZARÉ BARBOSA ALMEIDA
Leia-se:
MARY JANE BACURY DE LIMA.
PUBLIQUE-SE.
CUMPRE-SE.

Belém, Pa, 02 de fevereiro de 2010.
Rosiane Costa de Souza
Presidente CRESS-PA 1ª Região

**BIOSUL PARÁ NUTRIÇÃO LTDA
NÚMERO DE PUBLICAÇÃO: 67394**

A Biosul Pará Nutrição Ltda CNPJ nº 11.210.096/0001-39, torna público que requereu a SECTAM/SEMA, a LP, para atividade Agroindústria - Usina Flex de Produção de Biocombustível (Alcool e Biodiesel), localizada no município de Jacundá-Pa. Este empreendimento enquadra-se na resolução CONAMA nº 06/86, que dispõe sobre o Licenciamento Ambiental.

**ELZA B. RODRIGUES - ME
NÚMERO DE PUBLICAÇÃO: 67376**

Elza B. Rodrigues - ME, CNPJ 03.786.656/0002-50, Av. Boulevard Melo Palheta, s/n, Vigia/PA, torna público que requereu à SEMA - Sec. de Estado de Meio Ambiente Licença de Instalação e Operação para trapiche (Proc. 35.769/09).

Elza B. Rodrigues - ME, CNPJ 03.786.656/0002-50, Av. Boulevard Melo Palheta, s/n, Vigia/PA, torna público que requereu à SEMA - Sec. de Estado de Meio Ambiente Autorga de Uso de água subterrânea (Proc. 33.714/09).

**ALUBAR CABOS S/A
NÚMERO DE PUBLICAÇÃO: 67368**

ALUBAR CABOS S/A - CNPJ. 03.223.905/0001-19 NIRE 1530001767-0

EXTRATO DA ATA DA REUNIÃO DO CONSELHO DE ADMINISTRAÇÃO - AGE REALIZADA EM 19.05.2009 LOCAL: SEDE DA SOCIEDADE

HORA: 10:00 HORAS

OBJETIVO: ELEIÇÃO DA DIRETORIA E O QUE OCORRER.

PRESEÇA: TOTALIDADE DOS ACIONISTAS

DELIBERAÇÃO: FOI APROVADA A REELEIÇÃO DOS MEMBROS DA DIRETORIA. E APÓS NINGUÉM SE MANIFESTAR A REUNIÃO FOI ENCERRADA.

OTÁVIO JORGE CARVALHO RIBEIRO. SECRETÁRIO. ATA REGISTRADA NA JUCEPA SOB No 20000208384 EM 23.06.2009

**EMPRESA: ALUBAR CABOS S/A
ERRATA**

ATA DE ASSEMBLÉIA EXTRAORDINÁRIA EM 18 DE JUNHO DE 2009. PUBLICADA EM 23.04.2008, NO DIÁRIO OFICIAL DO ESTADO DO PARÁ, CADERNO EXECUTIVO 6 :ACRESCENTAR: REG. NA JUCEPA SOB O No. 2000020838 EM 23.06.2009.

**COMERCIAL ROMÉRIO MADEIRAS E MATERIAIS DE
CONSTRUÇÃO LTDA****NÚMERO DE PUBLICAÇÃO: 67058**

COMERCIAL ROMÉRIO MADEIRAS E MATERIAIS DE CONSTRUÇÃO LTDA. CNPJ nº. 63.884.647/0002-24, torna-se público q/requereu da SEMA a Renovação da LO nº. 1343/2008 através do prot. nº 2009/0000001421 de 22/01/2009 p/exercer a atividade de desdobro de mad. Em tora p/prod. de mad. serrada na OTR M/E do Rio Camarapi, s/nº. no Município de Portel/PA.

**EDITAL DE SUSPENSÃO**

O CONSELHO REGIONAL DE CONTABILIDADE DO ESTADO DO PARÁ, no uso de suas atribuições legais, faz saber que os contabilistas abaixo relacionados foram penalizados com SUSPENSÃO DO EXERCÍCIO PROFISSIONAL POR 90 (NOVENTA) DIAS, com base no artigo 30 do Decreto-Lei nº 9.295/46; impedidos, portanto, de exercer atividades contábeis:

Nome	REGISTRO PROC. DT.HOM.
Antonio Carlos M. Arruda	PA-03950/O 304/07 24/11/09
Cláudio Cesar Sabino Da Silva	PA-10517/O 475/07 24/11/09
Rosemíro Teixeira	PA-09507/O 358/07 25/11/09
Julio Chagas De Lima	PA-12506/O 395/07 26/11/09
Conceicao Fernandes Da Silva	PA-02763/O 416/07 26/11/09
Ivaldo Baia Rodrigues Da Silva	PA-09319/O 426/07 25/11/09
Suzyemary Couto De Souza	PA-10427/O 811/07 25/11/09
Fabio Andrey Santos Da Silva	PA-11997/O 818/07 25/11/09
Renel Batista Pereira	PA-13081/O 837/07 25/11/09
Odilardo Silva Filho	PA-08349/O 846/07 25/11/09
Moises Sebastiao Santos Rabelo	PA-07259/O 567/07 26/11/09
Patricia Do Socorro C. Casseb	PA-08099/O 608/07 26/11/09
Hildejane Moura Souza Beliche	PA-12809/O 658/07 26/11/09
Rogério Lobato Henschel	PA-12048/O 750/07 24/11/09
Ana Claudia Guimbal De Aquino	PA-10728/O 748/07 24/11/09
Miriam Amélia Araujo De Medeiros	PA-09937/O 737/07 24/11/09
Lucycleia Maria Oliveira Veras	PA-12234/O 699/07 24/11/09

Belém-PA, 04 de Fevereiro de 2010.

Contadora REGINA CÉLIA NASCIMENTO VILANOVA

Presidente