



# Diário Oficial

## Termo de cooperação técnica viabiliza emissão do cadastro ambiental rural

A Secretaria de Estado de Meio Ambiente (SEMA) e a Federação da Agricultura e Pecuária do Pará (FAEPA) assinam termo de cooperação técnica com o objetivo de implementar

ações voltadas à realização do Cadastro Ambiental Rural CAR/PA emitido pela SEMA, documento de natureza declaratória do proprietário do imóvel rural, com vistas à re-

gularização e ao ordenamento ambiental. O termo tem vigência de 05 anos, podendo ser prorrogado se as partes assim o desejarem, mediante termo aditivo. **(Cad. 2 - Pág. 6)**

### Processo eleitoral

Resolução 004/2010, expedida pelo Conselho Estadual de Assistência Social (CEAS), cria Comissão Organizadora do processo eleitoral do Conselho, composta de forma paritária pelas Organizações Governamentais: SEDES, SEDUC e FUNCAP e pelas Organizações não Governamentais: Associação dos Renais Crônicos e Transplantados do Pará (ARCT-PA), Instituto Francisco Perez e Instituto Pobres Servos da Divina Providência. **(Cad. 3 - Pág. 6)**

### Aprovação de estatuto

Ato 007/2010, editado pela Promotoria de Justiça de Fundações e Massas Falidas, aprova o Estatuto da Fundação Paraense de Comunicação (FUNPAR), e autoriza o senhor oficial do Cartório de Registro de Pessoas Jurídicas a quem for apresentado este Ato, a proceder a inscrição da Fundação. O Ato fixa o prazo de 60 dias para comprovação do registro da Fundação no Cartório. **(Cad. 3 - Pág. 11)**

## Instrução de processos

Instrução Normativa 01/2010, editada pelo Instituto de Gestão Previdenciária do Estado (IGEPREV), dispõe sobre os documentos obrigatórios para instruir processos de benefícios previdenciários do regime próprio de Previdência Social do Estado do Pará. **(Cad. 1 - Pág. 10)**

## Ensino Fundamental

Portaria 06/2010, emitida pela Secretaria Adjunta de Ensino (SAEN), autoriza a implantação do Ensino Fundamental na EEEFM Felisberto Jaguar Sussurana, localizada à Rua Silveiro Sirotheau, no município de Santarém. **(Cad. 3 - Pág. 4)**

## Arrecadação de terra

O Instituto de Terras do Pará (ITERPA), por intermédio da Portaria 0326/2010, arrecada, como terra devoluta, incorporando-a ao patrimônio fundiário do Estado do Pará, área com 7,9171 hectares, situada no município de Castanhal. **(Cad. 2 - Pág. 1)**

## Resultado de licitação

O Departamento de Trânsito do Estado (DETRAN) comunica aos participantes o resultado da licitação, na Modalidade Convide Nº 024/2009, cujo objeto é a prestação de serviços de engenharia para reforma da agência de Trânsito de Tucuruí. **(Cad. 2 - Pág. 9)**

## A História no Diário Oficial

MAGALHÃES BARATA (CXVII)

O governador Joaquim de Magalhães Barata sancionou a Lei nº. 1.491, de 19 de agosto de 1957, criando, no Quadro Unico do Funcionalismo Civil do Estado, cargos isolados de provimento efetivo, em comissão e de carreira.

Desta forma foram criados os seguintes cargos de provimento em comissão: 04 cargos de Administrador de Colônia, padrão U (Cr\$ 6.000,00), lotado no Departamento de Colonização da Secretaria de Estado de Produção; 02 cargos de Administrador, padrão U, lotados nas Granjas Modelo e Alberto Engelhard, da Secretaria de Estado de Produção; 01 Sub-Diretor, padrão P (Cr\$ 4.000,00), lotado no Colégio Estadual Paes de Carvalho; e 03 cargos de Comissário - padrão O (Cr\$ 3.800,00) sendo, 02 lotados na Inspeção da Polícia Marítima e Aérea e 01, na Delegacia Estadual de Trânsito.

A lei também criava os seguintes cargos de provimento efetivo: 01 Oficial - padrão I (Cr\$ 3.200,00) e 04 Datilógrafos - padrão G (Cr\$ 3.000,00), lotados na Secretaria de Estado de Governo.



*119 Anos*

IMPrensa OFICIAL  
DO ESTADO DO PARÁ

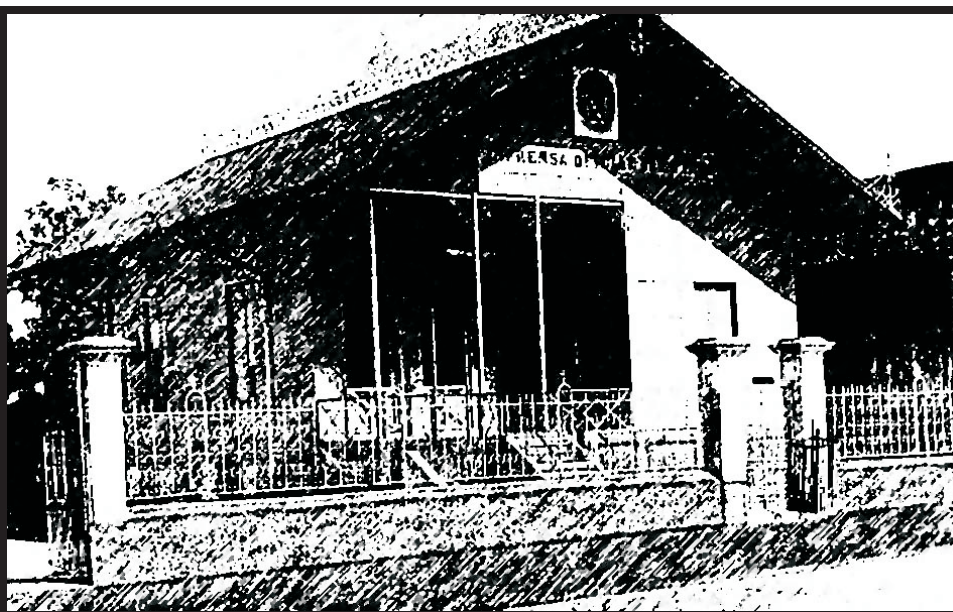

## *Informação que faz história*

### ASSINATURAS

(91) 4009-7818 / 4009-7810

**Semestral:** (capital).....R\$ 200,00

Outras cidades:.....R\$ 350,00

**Anual:**.....(capital).....R\$ 400,00

Outras cidades:.....R\$ 650,00

### PUBLICAÇÕES

(91) 4009-7819 / 4009-7810

**cm x coluna de 8cm:** .....R\$ 65,00

O padrão de publicação deve ser a fonte **VERDANA**, com tamanho do corpo 7.

### ORÇAMENTO GRÁFICO

(91) 4009-7817 / 4009-7810

### EXEMPLAR

**Avulso:**.....R\$ 2,00

**Atrasado:**.....R\$ 3,00

### OBSERVAÇÕES

As assinaturas do DIÁRIO OFICIAL, não dão direito ao recebimento de CADERNOS ESPECIAIS, elaborados exclusivamente para distribuição aos órgãos interessados.

#### RECLAMAÇÃO

Na capital, deverá ser feita 24 horas após a circulação do Diário, e 8 dias nos demais Municípios e outros Estados.

**SAC**

**4009-7818**

**4009-7810**

sac@ioepa.com.br

#### A HISTÓRIA NO DIÁRIO OFICIAL

por Ribamar Castro

Travessa do Chaco, 2271 • CEP: 66.093-410. Bairro do Marco  
(91) 4009-7800, FAX:(91) 4009-7802. Belém • Pará • Brasil



**ANA JÚLIA CAREPA**  
GOVERNADORA DO ESTADO

**ODAIR SANTOS CORRÊA**  
Vice-Governador do Estado

**DOMINGOS JUVENIL NUNES DE SOUZA**  
Presidente da Assembléia Legislativa do Estado

**RÔMULO JOSÉ FERREIRA NUNES**  
Presidente do Tribunal de Justiça do Estado

**GERALDO DE MENDONÇA ROCHA**  
Procurador Geral de Justiça



**DIRETORIA, ADMINISTRAÇÃO,  
REDAÇÃO E PARQUE GRÁFICO**

Trav. do Chaco, nº 2271 - Marco - CEP: 66.093-410  
Belém - Pará. PABX: 4009-7800 - FAX: 4009-7819

**JOSÉ FRANCISCO DE JESUS PANTOJA PEREIRA**  
Presidente

**LAURIVALDO DA CONCEIÇÃO DOS REIS**  
Diretor Administrativo e Financeiro

**JOÃO AUGUSTO RIOS BRITO**  
Diretor de Documentação e Tecnologia

**LUIZ CARLOS SILVA MARTINS**  
Diretor Industrial

**DO**  
*online*

[www.ioepa.com.br](http://www.ioepa.com.br)

NESTA EDIÇÃO | QUINTA-FEIRA, 18 DE FEVEREIRO DE 2010

## Executivo

<b>GABINETE DA GOVERNADORA</b> .....	CAD. 1 - PÁG. 5
CASA CIVIL DA GOVERNADORIA .....	CAD. 1 - PÁG. 6
CASA MILITAR DA GOVERNADORIA .....	CAD. 1 - PÁG. 8
AUDITORIA GERAL DO ESTADO.....	CAD. 1 - PÁG. 8
AÇÃO SOCIAL INTEGRADA DO PALÁCIO DO GOVERNO.....	CAD. 1 - PÁG. 9
DEFENSORIA PÚBLICA DO ESTADO .....	CAD. 1 - PÁG. 9
AGÊNCIA ESTADUAL DE REGULAÇÃO E CONTROLE DE SERVIÇOS PÚBLICOS.....	CAD. 1 - PÁG. 9

<b>SECRETARIA DE ESTADO DE ADMINISTRAÇÃO</b> ..	CAD. 1 - PÁG. 9
INSTITUTO DE ASSISTÊNCIA AOS SERVIDORES DO ESTADO .....	CAD. 1 - PÁG. 10
INSTITUTO DE GESTÃO PREVIDENCIÁRIA DO ESTADO DO PARÁ .....	CAD. 1 - PÁG. 10

<b>SECRETARIA DE ESTADO DE DESENVOLVIMENTO URBANO E REGIONAL</b> .....	CAD. 1 - PÁG. 12
--	------------------

<b>SECRETARIA DE ESTADO DE AGRICULTURA</b> .....	CAD. 2 - PÁG. 1
INSTITUTO DE TERRAS DO PARÁ .....	CAD. 2 - PÁG. 1
EMPRESA DE ASSISTÊNCIA TÉCNICA E EXTENSÃO RURAL DO ESTADO DO PARÁ .....	CAD. 2 - PÁG. 1
AGÊNCIA DE DEFESA AGROPECUÁRIA DO ESTADO DO PARÁ .....	CAD. 2 - PÁG. 2

<b>SECRETARIA DE ESTADO DE DESENVOLVIMENTO, CIÊNCIA E TECNOLOGIA</b> .....	CAD. 2 - PÁG. 4
FUNDAÇÃO DE AMPARO À PESQUISA DO ESTADO DO PARÁ .....	CAD. 2 - PÁG. 4

<b>SECRETARIA DE ESTADO DA FAZENDA</b> .....	CAD. 2 - PÁG. 4
BANCO DO ESTADO DO PARÁ .....	CAD. 2 - PÁG. 6

<b>SECRETARIA DE ESTADO DE MEIO AMBIENTE</b> .....	CAD. 2 - PÁG. 6
INSTITUTO DE DESENVOLVIMENTO FLORESTAL .....	CAD. 2 - PÁG. 7

<b>SECRETARIA DE ESTADO DE SEGURANÇA PÚBLICA</b> .....	CAD. 2 - PÁG. 7
POLÍCIA MILITAR .....	CAD. 2 - PÁG. 7
SUPERINTENDÊNCIA DO SISTEMA PENITENCIÁRIO DO ESTADO DO PARÁ.....	CAD. 2 - PÁG. 8
DEPARTAMENTO DE TRÂNSITO DO ESTADO DO PARÁ .....	CAD. 2 - PÁG. 9

<b>SECRETARIA DE ESTADO DE SAÚDE PÚBLICA</b> .....	CAD. 2 - PÁG. 10
HOSPITAL OPHIR LOYOLA.....	CAD. 2 - PÁG. 12
FUNDAÇÃO SANTA CASA DE MISERICÓRDIA DO PARÁ .....	CAD. 2 - PÁG. 13
CENTRO DE HEMOTERAPIA E HEMATOLOGIA DO PARÁ .....	CAD. 2 - PÁG. 13
HOSPITAL DE CLÍNICAS GASPAR VIANNA.....	CAD. 2 - PÁG. 13

<b>SECRETARIA DE ESTADO DE CULTURA</b> .....	CAD. 2 - PÁG. 14
FUNDAÇÃO CURRO VELHO .....	CAD. 2 - PÁG. 16

<b>SECRETARIA DE ESTADO DE EDUCAÇÃO</b> .....	CAD. 2 - PÁG. 16
UNIVERSIDADE DO ESTADO DO PARÁ.....	CAD. 3 - PÁG. 5

<b>SECRETARIA DE ESTADO DE ASSISTÊNCIA E DESENVOLVIMENTO SOCIAL</b> .....	CAD. 3 - PÁG. 6
FUNDAÇÃO DA CRIANÇA E DO ADOLESCENTE DO PARÁ.....	CAD. 3 - PÁG. 6

<b>SECRETARIA DE ESTADO DE JUSTIÇA E DIREITOS HUMANOS</b> .....	CAD. 3 - PÁG. 7
---	-----------------

<b>SECRETARIA DE ESTADO DE PROJETOS ESTRATÉGICOS</b> .....	CAD. 3 - PÁG. 7
NÚCLEO DE GERENCIAMENTO DO PARÁ RURAL.....	CAD. 3 - PÁG. 7

<b>SECRETARIA DE ESTADO DE PESCA E AQUICULTURA</b> .....	CAD. 3 - PÁG. 8
--	-----------------

<b>SECRETARIA DE ESTADO DE TRABALHO, EMPREGO E RENDA</b> .....	CAD. 3 - PÁG. 8
--	-----------------

<b>MINISTÉRIO PÚBLICO DO ESTADO DO PARÁ</b> .....	CAD. 3 - PÁG. 9
---	-----------------

<b>ÓRGÃOS</b>	
CENTRO DE PERÍCIAS CIENTÍFICAS RENATO CHAVES .....	CAD. 3 - PÁG. 11
ESCOLA DE GOVERNO DO ESTADO DO PARÁ .....	CAD. 3 - PÁG. 12
SECRETARIA DE ESTADO DE PLANEJAMENTO, ORÇAMENTO E FINANÇAS .....	CAD. 3 - PÁG. 12
SECRETARIA DE ESTADO DE OBRAS PÚBLICAS ...	CAD. 3 - PÁG. 12
SECRETARIA DE ESTADO DE TRANSPORTES .....	CAD. 3 - PÁG. 12

<b>TRIBUNAL DE CONTAS DO ESTADO DO PARÁ</b> ..	CAD. 3 - PÁG. 12
--	------------------

<b>TRIBUNAL DE JUSTIÇA DO ESTADO DO PARÁ</b> .	CAD. 3 - PÁG. 13
--	------------------

<b>TRIBUNAL DE CONTAS DOS MUNICÍPIOS DO ESTADO DO PARÁ</b> .....	CAD. 3 - PÁG. 13
--	------------------

<b>PARTICULARES</b> .....	CAD. 3 - PÁG. 13
---------------------------	------------------

# SECRETARIAS

## GABINETE DA GOVERNADORA

Governadora do Estado: Ana Júlia Carepa  
Tel.: (91) 3214-5668 / 5587 Fax: (91) 3248-0133

## VICE-GOVERNADORIA DO ESTADO

Vice-Governador: Odair Santos Correia  
Tel.: (91) 3201-3774 Fax: (91) 3201-3753

## CASA CIVIL DA GOVERNADORIA DO ESTADO

Chefe: Cláudio Alberto Castelo Branco Puty  
Tel.: (91) 3214- 5568 / 5570 / 5576 / 5572 Fax: (91) 3248-1575

## CASA MILITAR DA GOVERNADORIA DO ESTADO

Chefe: Coronel QOPM Raimundo de Oliveira Pantoja Júnior  
Tel.: (91) 3084-2450 / 2456 Fax: (91) 3084-2455

## CONSULTORIA GERAL DO ESTADO - CGE

Consultor: Carlos Botelho Da Costa  
Tel.: (91) 3248-0404 Fax: (91) 3248-3294

## DEFENSORIA PÚBLICA DO ESTADO

Defensor: Antônio Roberto Figueiredo Cardoso  
Tel.: (91) 3201-2712 / 2697 / 2713 Fax: (91) 3201-2690

## AUDITORIA GERAL DO ESTADO - AGE

Auditora: Tereza Regina de Jesus Cordovil  
Tel.: (91) 3201-3734 / 3653 Fax: (91) 3201-3748

## AÇÃO SOCIAL INTEGRADA DO PALÁCIO DO GOVERNO - ASIPAG

Presidente: Pio X Sampaio Leite  
Tel.: (91) 3344-4220 / 4222 Fax: (91) 3344-4221

## SECRETARIA DE ESTADO DE COMUNICAÇÃO - SECOM

Secretário: Paulo Roberto Ferreira  
Tel.: (91) 3202-0931 / 0901 Fax: (91) 3202-0903

## CERIMONIAL DA GOVERNADORIA DO ESTADO

Chefe: Márcia Gentil Nogueira de Freitas  
Tel.: (91) 3214-5565 Fax: (91) 3248-1539

## SECRETARIA DE ESTADO DE GOVERNO

Secretário: Edilson Rodrigues de Sousa  
Tel.: (91) 3201-3767/3777 Fax: (91) 3201-3655

## SECRETARIA DE ESTADO INTEGRAÇÃO REGIONAL - SEIR

Secretário: André Luis Assunção de Farias  
Tel.: (91) 3201-3763 / 3201-3610 Fax: (91) 3201-3664

## SECRETARIA DE ESTADO DE SEGURANÇA PÚBLICA - SEGUP

Secretário: Geraldo José de Araújo  
Tel.: (91) 3215-2200 / 3215-2255 Fax: (91) 3225-2644

## PROCURADORIA-GERAL DO ESTADO - PGE

Procurador Geral: Ibraim José Das Mercês Rocha  
Tel.: (91) 3225-0811 / 0777 Fax: (91) 3241-2828

## SECRETARIA DE ESTADO DE ADMINISTRAÇÃO - SEAD

Secretário: Wilson Modesto Figueiredo  
Tel.: (91) 3289- 6202 / 6224 Fax: (91) 3241-2971

## IMPRENSA OFICIAL DO ESTADO - IOEPA

Presidente: José Francisco de Jesus Pantoja Pereira  
Tel.: (91) 4009-7800 Fax: (91) 4009-7802

## FUNDAÇÃO PARAENSE DE RADIODIFUSÃO - FUNTELPA

Presidente: Regina Lúcia Alves de Lima  
Tel.: (91) 3228-0838 / 4005-7746 Fax: (91) 3226-6753

## SECRETARIA DE ESTADO DE JUSTIÇA E DIREITOS HUMANOS - SEJUDH

Secretário: Fábio de Melo Figueiras  
Tel.: (91) 4009-2722 / 2723 / 2744 / 2700 Fax: (91) 3225-1632 / 3242-9651

## SECRETARIA DE ESTADO DA FAZENDA - SEFA

Secretário: José Raimundo Barreto Trindade  
Tel.: (91) 3222-5720 / 3218-4200 / 4324 Fax: (91) 3223-0776

## BANCO DO ESTADO DO PARÁ - BANPARÁ

Presidente Interino: Affonso Rodrigues Vianna Neto  
Tel.: (91) 3210-3320 / 3209 Fax: (91) 3223-0823

## SECRETARIA DE ESTADO DE OBRAS PÚBLICAS - SEOP

Secretário: Francisco Das Chagas Silva Melo Filho  
Tel.: (91) 3183-0002 / 0003 Fax: (91) 3183-0002 / 0004

## SECRETARIA DE ESTADO DE SAÚDE PÚBLICA - SESPA

Secretária: Maria Sílvia Martins Comarú Leal  
Tel.: (91) 4006-4800 / 4804/ 4805 Fax: (91) 4006-4849

## SECRETARIA DE ESTADO DE EDUCAÇÃO - SEDUC

Secretária: Maria do Socorro da Costa Coelho  
Tel.: (91) 3211-5107 / 5160 / 5161 Fax: (91) 3211-5026

## UNIVERSIDADE DO ESTADO DO PARÁ - UEPA

Reitora: Marília Brasil Xavier  
Tel.: (91) 3244-5177 Fax: (91) 3244-5460

## SECRETARIA DE ESTADO DE PLANEJAMENTO, ORÇAMENTO E FINANÇAS - SEPOF

Secretário: José Júlio Ferreira Lima  
Tel.: (91) 3241-9291 / 3242-9900 / 3204-7417 Fax: (91) 3241-0709

## SECRETÁRIA DE ESTADO DE CULTURA - SECULT

Secretário: Edilson Moura Da Silva  
Tel.: (91) 4009-8736 / 8740 Fax: (91) 4009-8740

## SECRETARIA DE ESTADO DE DESENVOLVIMENTO, CIÊNCIA E TECNOLOGIA - SEDECT

Secretário: Maurílio de Abreu Monteiro  
Tel.: (91 4009-2510 / 4009-2512 Fax: (91) 3242-5969

## SECRETARIA DE ESTADO DE TRABALHO, EMPREGO E RENDA - SETER

Secretária: Ivanise Coelho Gasparim  
Tel.: (91) 3241-4168 / 3222-5986 Fax: (91) 3222-5986

## SECRETARIA DE ESTADO DE TRANSPORTES - SETRAN

Secretários: Valdir Ganzer  
Tel.: (91) 3218-78007846/7805 3243-3256 Fax: (91) 3231-5845

## SECRETARIA DE ESTADO DE MEIO AMBIENTE - SEMA

Secretário: Anibal Pessoa Picanço  
Tel.: (91) 3184-3330 / 3341 Geral: 3184-3300 Fax: (91) 3276-8564

## SECRETARIA DE ESTADO DE DESENVOLVIMENTO URBANO E REGIONAL - SEDURB

Secretária: Ana Suely Maia De Oliveira  
Tel.: (91) 3243-0406 / 0677/ 4466 Fax: (91) 3238-2828

## SECRETARIA DE ESTADO DE ESPORTE E LAZER - SEEL

Secretário: Jorge Luiz Guimarães Panzera  
Tel.: (91) 3201-2300 Fax: (91) 3201-2331

## SECRETARIA DE ESTADO DE ASSISTÊNCIA E DESENVOLVIMENTO SOCIAL

Secretária: Eutália Barbosa Rodrigues  
Tel.: Fax: (91) 3254-1373

## SECRETARIA DE ESTADO DE PROJETOS ESTRATÉGICOS

Secretário: Marclio de Abreu Monteiro  
Tel.: (91) 3201-3690 / 3684 / 3771 Fax: (91) 3201-3683

## SECRETARIA DE ESTADO DE PESCA E AQUICULTURA

Secretária: Antônia do Socorro Pena da Gama  
Tel.: (91) 4006-1286 Fax: (91) 4006-1262

## POLÍCIA CIVIL

Delegado Geral: Raimundo Benassuly Maués Júnior  
Tel.: (91) 4006-9045 Fax: (91) 3252-0050

## POLÍCIA MILITAR DO PARÁ - PM

Comandante Geral: Coronel QOPM Luiz Dário da Silva Teixeira  
Tel.: (91) 3277-5644 Fax: (91) 3277-5644

## CORPO DE BOMBEIROS MILITAR DO PARÁ - CBM

Comandante Geral: Coronel QOBM Paulo Gerson Novaes De Almeida  
Tel.: (91) 4006-8351/8352 Fax: (91) 4006-8353

## SUPERINTENDÊNCIA DO SISTEMA PENITENCIÁRIO DO ESTADO DO PARÁ - SUSIPE

Superintendente: Justiano Alves Júnior  
Tel.: (91) 3230-2214 / 3242-2539 Fax: (91) 3224-6726

## DEPARTAMENTO DE TRÂNSITO DO ESTADO DO PARÁ - DETRAN

Diretor Superintendente: Alberto Campos Ribeiro  
Tel.: (91) 3214-6364 / 6253 Fax: (91) 3214-6249 / 3084-6249

## INSTITUTO DE ASSISTÊNCIA À SAÚDE DOS SERVIDORES DO ESTADO DO PARÁ - IASEP

Presidente: Sandra Helena Moraes Leite  
Tel.: (91) 4006-7954 / 7965 / 7991 / 7994 Fax: (91) 4006-7962 / 7972

## LOTERIA DO ESTADO DO PARÁ - LOTERPA

Presidente: Márcio Alfredo Rodrigues de Oliveira  
Tel.: (91) 3242-3710 / 9027 Direto: 3242-9027 Fax: (91) 3242-9656

## JUNTA COMERCIAL DO ESTADO DO PARÁ - JUCEPA

Presidente: José Artur Guedes Tourinho  
Tel.: (91) 3217-5801 / 5802 / 5803 Fax: (91) 3217-5840

## SECRETARIA DE ESTADO DE AGRICULTURA - SAGRI

Secretário: Cássio Alves Pereira  
Tel.: (91) 3226-8904 / 1363 Fax: (91) 3226-7864 /3246-6168

## INSTITUTO DE TERRAS DO PARÁ - ITERPA

Presidente: José Heder Benatti  
Tel.: (91) 3181-6500 / 6501 Pabx: 3181-6500 Fax: (91) 3229-9488

## INSTITUTO DE METROLOGIA DO PARÁ - IMEP

Presidente: Francisco Sávio Fernandez Miléo  
Tel.: (91) 3246-2554 / 2404 / 1800 Fax: (91) 3266-1526

## AGÊNCIA DE REGULAÇÃO E CONTROLE DE SERVIÇOS PÚBLICOS - ARCON

Diretor Geral: Miguel Fortunato Gomes dos Santos Júnior  
Tel.: (91) 3213-3403 / 3241-1717 Fax: (91) 3213-3418

## CENTRO DE PERÍCIAS CIENTÍFICAS RENATO CHAVES - CPC

Diretor Geral: Raimundo Humberto Pena de Oliveira  
Tel.: (91) 4009-6012 Geral: 4009-6075 Fax: (91) 4009-6016

## INSTITUTO DE GESTÃO PREVIDENCIÁRIA DO ESTADO DO PARÁ - IGEPREV

Presidente: Walter Silveira Franco  
Tel.: (91) 3230-3521 Fax: (91) 3230-3521

## ESCOLA DE GOVERNO DO ESTADO DO PARÁ - EGPA

Diretor Geral: Divino dos Santos  
Tel.: (91) 3214-6802 Fax: (91) 3214-6802

## HOSPITAL “OFIR LOYOLA”

Diretor Geral: Paulo Cardoso Soares  
Tel.: (91) 3342-1100 / 3342-1305 Geral: 3289-1002 Fax: (91) 3289-1009

## CENTRO DE HEMOTERAPIA E HEMATOLOGIA - HEMOPA

Presidente: Maria de Fátima Pombo Montoril  
Tel.: (91) 3242-6905 / 9100 Fax: (91) 3242-6905

## FUNDAÇÃO SANTA CASA DE MISERICÓRDIA DO PARÁ

Presidente: Maurício Cezar Soares Bezerra  
Tel.: (91) 3241-5208 / 4009-2241 Fax: (91) 4009-2299

## FUNDAÇÃO HOSPITAL “GASPAR VIANNA”

Presidente: Benedito Paulo Bezerra  
Tel.: (91) 3276-5665 / 0601 Fax: (91) 3276-1150

## FUNDAÇÃO DA CRIANÇA E DO ADOLESCENTE DO PARÁ - FUNCAP

Presidente: Euníciana Peloso da Silva  
Tel.: (91) 3204-0201 Fax: (91) 3204-0204

## FUNDAÇÃO “CURRO VELHO”

Superintendente: Valmir Carlos Bispo Santos  
Tel.: (91) 3184-9100 Fax: (91) 3184-9109

## FUNDAÇÃO “CARLOS GOMES”

Superintendente: Daniel Freitas de Araújo  
Tel.: (91) 3201-9450 / 3242-7431 Fax: (91) 3201-9450

## INSTITUTO DE ARTES DO PARÁ - IAP

Presidente: Jaime De Oliveira Bibas  
Tel.: (91) 4006-2932 / 2923 / 2924 Fax: (91) 3225-2860

## INSTITUTO DE DESENVOLVIMENTO FLORESTAL DO ESTADO DO PARÁ-IDEFLOR

Diretor Geral: Jorge Alberto Gazel Yared  
Tel.: (91) 3184-3377 / 3362 Fax: (91) 3184-3377

## FUNDAÇÃO CULTURAL DO PARÁ “TANCREDO NEVES” - CENTUR

Presidente: Gerson Banhos Silva de Araújo  
Tel.: (91) 3202-4350 / 4333 Fax: (91) 3202-4351

## COORDENADORIA DE COOPERAÇÃO INTERNACIONAL PARA O DESENVOLVIMENTO SUSTENTÁVEL – CIDS

Secretária-Chefe: Maria de Nazaré Oliveira Imbiriba Mitschein  
Tel.: (91) 3201 – 3773/3201- 3682. Fax: (91) 3201-3624.

## COMPANHIA DE SANEAMENTO DO PARÁ - COSANPA

Presidente: Eduardo de Castro Ribeiro Júnior  
Tel.: (91) 3202-8400 / 8562 Fax: (91) 3226-2739

## COMPANHIA DE HABITAÇÃO DO ESTADO DO PARÁ - COHAB

Presidente: Geraldo Chicre Bitar Pinheiro  
Tel.: (91) 3214-8400/8500/8101/8502 3243-4575 Fax: (91) 3243-0555

## COMPANHIA PARAENSE DE TURISMO - PARATUR

Presidente: Ann Clélia de Barros Pontes  
Tel.: (91) 3223-2130 Fax: (91) 3223-6198

## CENTRAL DE ABASTECIMENTO DO PARÁ S/A - CEASA

Presidente: Marco Antônio Soares Raposo  
Tel.: (91) 3228-9191 / 9260 / 9157 Fax: (91) 3228-9191

## COMPANHIA DE PORTOS E HIDROVIAS DO ESTADO DO PARÁ - CPH

Presidente: Nilton Cesar Almeida Queiroz  
Tel.: (91) 3201-3609 Fax: (91) 3201-3715

## EMPRESA DE ASSISTÊNCIA TÉCNICA E EXTENSÃO RURAL DO ESTADO DO PARÁ - EMATER

Presidente: Williamson do Brasil de Sousa Lima  
Tel.: (91) 3256-1931 / 0150 Fax: (91) 3256-0015

## AGÊNCIA DE DEFESA AGROPECUÁRIA DO ESTADO DO PARÁ

Diretor Geral: Aliomar Arapiraca da Silva  
Tel.: (91) 3210-1104 / 1102 Fax: (91) 3210-1105

## EMPRESA DE PROCESSAMENTO DE DADOS DO ESTADO DO PARÁ - PRODEPA

Presidente: Carlos Renato Lisboa Frances  
Tel.: (91) 3344-5201 / 5208 / 5217 Fax: (91) 3344-5204

## MINISTÉRIO PÚBLICO

Procurador Geral: Geraldo De Mendonça Rocha  
Tel.: (91) 4006-3423 / 3411 / 4006-3416 Cerimonial Fax: (91) 3223-3585

## TRIBUNAL DE JUSTIÇA DO ESTADO - TJE

Presidente: Desembargador Rômulo José Ferreira Nunes  
Tel.: (91) 3205-3000 Fax: (91) 3205-3204

## TRIBUNAL REGIONAL ELEITORAL - TRE

Presidente: Desembargador João José da Silva Maroja  
Tel.: (91) 3241-2358 Fax: (91) 3223-2802

## TRIBUNAL DE CONTAS DO ESTADO - TCE

Presidente: Maria de Lourdes Lima de Oliveira  
Tel.: (91) 3210-0600 / 0602 Fax: (91) 3210-0618

## TRIBUNAL DE CONTAS DOS MUNICÍPIOS - TCM

Presidente: Rosa de Fátima Barge Hage  
Tel.: (91) 3244-4700 Fax: (91) 3244-5634



# Executivo 1

SEXTA-FEIRA, 19 DE FEVEREIRO DE 2010

## GABINETE DA GOVERNADORA



### DECRETO DE 18 DE FEVEREIRO DE 2010

A GOVERNADORA DO ESTADO DO PARÁ, usando das atribuições que lhe são conferidas pelo art. 135, inciso V, da Constituição do Estado, e

Considerando os fundamentos de direito contidos no Processo nº 2010/26425 - PGE/PA;

Considerando o parecer conclusivo da Comissão do Processo Administrativo Disciplinar nº 478/2008 (Portaria nº 495/2008 - GAB/PGE) de Fls. 336-341;

Considerando a decisão do Procurador-Geral do Estado de Fl. 343;

Considerando, ainda, os termos do Parecer nº 088/2010 da Consultoria-Geral do Estado,

**R E S O L V E:**

Art. 1º Demitir, na forma do art. 190, inciso III da Lei nº 5.810/1994-RJU, o servidor ANDRÉ LUIZ HENRIQUE TAVARES DE MELO RODRIGUES, aprovado no Concurso Público C-113 da Procuradoria-Geral do Estado do Pará; nomeado pelo Decreto de 5 de novembro de 2007 (D.O.E. nº 31.041, de 6 de novembro de 2007) e lotado na Procuradoria-Geral do Estado do Pará, no cargo de Auxiliar de Procuradoria.

Art. 2º Este Decreto entra em vigor na data de sua publicação. PALÁCIO DO GOVERNO, 18 de fevereiro de 2010.

### ANA JÚLIA DE VASCONCELOS CAREPA

Governadora do Estado

### DECRETO DE 18 DE FEVEREIRO DE 2010

A GOVERNADORA DO ESTADO DO PARÁ, usando das atribuições que lhe são conferidas pelo art.135, inciso III, da Constituição Estadual, e Considerando os termos do Ofício nº. 025, de 4 de fevereiro de 2010, do Ministério Público de Contas do Estado; Considerando o disposto no art. 7º da Lei Complementar nº. 9, de 27 de janeiro de 1992, Lei Orgânica do Ministério Público do Estado do Pará,

**RESOLVE:**  
Art. 1º Reconduzir MARIA HELENA BORGES LOUREIRO ao cargo de Procuradora-Geral de Contas do Estado do Pará, para o biênio compreendido entre 1º de março de 2010 e 29 de fevereiro de 2012.

Art. 2º Este Decreto entra em vigor na data de sua publicação. PALÁCIO DO GOVERNO, 18 DE FEVEREIRO DE 2010.

### ANA JÚLIA DE VASCONCELOS CAREPA

Governadora do Estado

### DECRETO

A GOVERNADORA DO ESTADO RESOLVE:  
nomear, de acordo com o art. 6º, inciso II, da Lei nº 5.810, de 24 de janeiro de 1994, ANA LUCIA DE LIMA SANTOS para exercer o cargo em comissão de Assessor Especial II, com lotação na Governadoria do Estado, a contar de 1º de fevereiro de 2010.

PALÁCIO DO GOVERNO, 18 DE FEVEREIRO DE 2010.

### ANA JÚLIA DE VASCONCELOS CAREPA

Governadora do Estado

### DECRETO

A GOVERNADORA DO ESTADO RESOLVE:  
nomear, de acordo com o art. 6º, inciso II, da Lei nº 5.810, de 24 de janeiro de 1994, MARIA AMUJACI MACHADO BRILHANTE para exercer o cargo em comissão de Assessor Especial II, com lotação na Governadoria do Estado, a contar de 1º de fevereiro de 2010.

PALÁCIO DO GOVERNO, 18 DE FEVEREIRO DE 2010.

### ANA JÚLIA DE VASCONCELOS CAREPA

Governadora do Estado

### DECRETO

A GOVERNADORA DO ESTADO RESOLVE:  
nomear, de acordo com o art. 6º, inciso II, da Lei nº 5.810, de 24 de janeiro de 1994, MARISA PINHEIRO MENDES para exercer o cargo em comissão de Assessor Especial II, com lotação na Governadoria do Estado, a contar de 12 de janeiro de 2010.

PALÁCIO DO GOVERNO, 18 DE FEVEREIRO DE 2010.

### ANA JÚLIA DE VASCONCELOS CAREPA

Governadora do Estado

### DECRETO

A GOVERNADORA DO ESTADO RESOLVE:  
nomear, de acordo com o art. 6º, inciso II, da Lei nº 5.810, de 24 de janeiro de 1994, FRANCISCO EDYR SOUSA DA SILVA para exercer o cargo em comissão de Assessor Especial II, com

lotação na Governadoria do Estado, a contar de 12 de janeiro de 2010.

PALÁCIO DO GOVERNO, 18 DE FEVEREIRO DE 2010.

### ANA JÚLIA DE VASCONCELOS CAREPA

Governadora do Estado

### DECRETO

A GOVERNADORA DO ESTADO RESOLVE:  
nomear, de acordo com o art. 6º, inciso II, da Lei nº 5.810, de 24 de janeiro de 1994, NELSON RAMOS BASTOS para exercer o cargo em comissão de Assessor Especial I, com lotação na Governadoria do Estado, a contar de 3 de fevereiro de 2010.

PALÁCIO DO GOVERNO, 18 DE FEVEREIRO DE 2010.

### ANA JÚLIA DE VASCONCELOS CAREPA

Governadora do Estado

### DECRETO

A GOVERNADORA DO ESTADO RESOLVE:  
exonerar, a pedido, de acordo com o art. 60, inciso II, da Lei nº 5.810, de 24 de janeiro de 1994, JOANA MARIA DOS SANTOS FERREIRA do cargo em comissão de Assessor Especial I, com lotação na Governadoria do Estado, a contar de 3 de fevereiro de 2010.

PALÁCIO DO GOVERNO, 18 DE FEVEREIRO DE 2010.

### ANA JÚLIA DE VASCONCELOS CAREPA

Governadora do Estado

### DECRETO

A GOVERNADORA DO ESTADO RESOLVE:  
exonerar, a pedido, de acordo com o art. 60, inciso II, da Lei nº 5.810, de 24 de janeiro de 1994, RAIMUNDO MONTEIRO DOS SANTOS do cargo em comissão de Assessor Especial I, com lotação na Governadoria do Estado, a contar de 10 de fevereiro de 2010.

PALÁCIO DO GOVERNO, 18 DE FEVEREIRO DE 2010.

### ANA JÚLIA DE VASCONCELOS CAREPA

Governadora do Estado

### DECRETO

A GOVERNADORA DO ESTADO RESOLVE:  
exonerar, a pedido, de acordo com o art. 60, inciso II, da Lei nº 5.810, de 24 de janeiro de 1994, MARIA APARECIDA SILVA MOREIRA para exercer o cargo em comissão de Assessor Especial I, com lotação na Governadoria do Estado, a contar de 10 de fevereiro de 2010.

PALÁCIO DO GOVERNO, 18 DE FEVEREIRO DE 2010.

### ANA JÚLIA DE VASCONCELOS CAREPA

Governadora do Estado

### DECRETO

A GOVERNADORA DO ESTADO RESOLVE:  
exonerar, de acordo com o art. 6º, inciso I, da Lei nº 5.810, de 24 de janeiro de 1994, JOSÉ WAGNER BARBOSA DE SOUZA do cargo em comissão de Assessor Especial I, com lotação na Governadoria do Estado, a contar de 1º de fevereiro de 2010.

PALÁCIO DO GOVERNO, 18 DE FEVEREIRO DE 2010.

### ANA JÚLIA DE VASCONCELOS CAREPA

Governadora do Estado

### DECRETO

A GOVERNADORA DO ESTADO RESOLVE:  
nomear, de acordo com o art. 6º, inciso II, da Lei nº 5.810, de 24 de janeiro de 1994, NIVALDO DA COSTA ALMEIDA para exercer o cargo em comissão de Assessor Especial I, com lotação na Governadoria do Estado, a contar de 1º de fevereiro de 2010.

PALÁCIO DO GOVERNO, 18 DE FEVEREIRO DE 2010.

### ANA JÚLIA DE VASCONCELOS CAREPA

Governadora do Estado

### DECRETO

A GOVERNADORA DO ESTADO RESOLVE:  
exonerar, de acordo com o art. 60, inciso I, da Lei nº 5.810, de 24 de janeiro de 1994, LUIZ GONZAGA GALVÃO DA ROCHA do cargo em comissão de Assessor Especial I, com lotação na Governadoria do Estado, a contar de 1º de fevereiro de 2010.

PALÁCIO DO GOVERNO, 18 DE FEVEREIRO DE 2010.

### ANA JÚLIA DE VASCONCELOS CAREPA

Governadora do Estado

### DECRETO

A GOVERNADORA DO ESTADO RESOLVE:  
nomear, de acordo com o art. 6º, inciso II, da Lei nº 5.810, de 24 de janeiro de 1994, VALDIR PALHETA RODRIGUES, para exercer o cargo em comissão de Assessor Especial I, com lotação na Governadoria do Estado, a contar de 1º de fevereiro de 2010.

PALÁCIO DO GOVERNO, 18 DE FEVEREIRO DE 2010.

### ANA JÚLIA DE VASCONCELOS CAREPA

Governadora do Estado

### DECRETO

A GOVERNADORA DO ESTADO RESOLVE:  
exonerar, a pedido, de acordo com o art. 60, inciso II, da Lei nº 5.810, de 24 de janeiro de 1994, ELMIR LEITE SAADY do cargo em comissão de Assessor Especial I, com lotação na Governadoria do Estado, a contar de 1º de fevereiro de 2010.

PALÁCIO DO GOVERNO, 18 DE FEVEREIRO DE 2010.

### ANA JÚLIA DE VASCONCELOS CAREPA

Governadora do Estado

### DECRETO

A GOVERNADORA DO ESTADO RESOLVE:  
nomear, de acordo com o art. 6º, inciso II, da Lei nº 5.810, de 24 de janeiro de 1994, DANIEL ANDRADE LIMA para exercer o cargo em comissão de Assessor Especial I, com lotação na Governadoria do Estado, a contar de 1º de fevereiro de 2010.

PALÁCIO DO GOVERNO, 18 DE FEVEREIRO DE 2010.

### ANA JÚLIA DE VASCONCELOS CAREPA

Governadora do Estado

### DECRETO

A GOVERNADORA DO ESTADO RESOLVE:  
exonerar, de acordo com o art. 60, inciso I, da Lei nº 5.810, de 24 de janeiro de 1994, CELSO IRAN PUGET BOTELHO do cargo em comissão de Assessor Especial II, com lotação na Governadoria do Estado.

PALÁCIO DO GOVERNO, 18 DE FEVEREIRO DE 2010.

### ANA JÚLIA DE VASCONCELOS CAREPA

Governadora do Estado

### DECRETO

A GOVERNADORA DO ESTADO RESOLVE:  
nomear, de acordo com o art. 6º, inciso II, da Lei nº 5.810, de 24 de janeiro de 1994, JEFFERSON FERREIRA DE FIGUEIREDO para exercer o cargo em comissão de Assessor Especial II, com lotação na Governadoria do Estado.

PALÁCIO DO GOVERNO, 18 DE FEVEREIRO DE 2010.

### ANA JÚLIA DE VASCONCELOS CAREPA

Governadora do Estado

### DECRETO

A GOVERNADORA DO ESTADO RESOLVE:  
nomear, de acordo com o art. 6º, inciso II, da Lei nº 5.810, de 24 de janeiro de 1994, LUCAS STEFFEN VELASCO para exercer o cargo em comissão de Assessor Especial I, com lotação na Governadoria do Estado, a contar de 1º de fevereiro de 2010.

PALÁCIO DO GOVERNO, 18 DE FEVEREIRO DE 2010.

### ANA JÚLIA DE VASCONCELOS CAREPA

Governadora do Estado

## CASA CIVIL DA GOVERNADORIA

**PORTARIA Nº 263/2010-CCG DE 18 DE FEVEREIRO DE 2010**  
O CHEFE DA CASA CIVIL DA GOVERNADORIA DO ESTADO, no uso das atribuições que lhe são conferidas pelo Decreto nº. 2.163, de 6 de abril de 2006, e

**CONSIDERANDO** os termos do Ofício nº. 4685/2010-GAB/SEMA,  
**R E S O L V E:**  
exonerar LUCAS STEFFEN VELASCO do cargo em comissão de Assessor, código GEP-DAS-012.3, com lotação na Secretaria de Estado de Meio Ambiente, a contar de 1º de fevereiro de 2010.

**REGISTRE-SE, PUBLIQUE-SE E CUMPRE-SE**  
CASA CIVIL DA GOVERNADORIA DO ESTADO, 18 DE FEVEREIRO DE 2010.

CLÁUDIO ALBERTO CASTELO BRANCO PUTY  
Chefe da Casa Civil da Governadoria do Estado

**PORTARIA Nº 264/2010-CCG DE 18 DE FEVEREIRO DE 2010**  
O CHEFE DA CASA CIVIL DA GOVERNADORIA DO ESTADO, no uso das atribuições que lhe são conferidas pelo Decreto nº. 2.163, de 6 de abril de 2006, e

**CONSIDERANDO** os termos do Ofício nº. 0276/2010-GABS/SESPA,  
**R E S O L V E:**

exonerar OSIRES PATRICK PARAENSE CORREA do cargo em comissão de Assessor, código GEP-DAS-012.3, com lotação na Secretaria de Estado de Saúde Pública, a contar de 18 de fevereiro de 2010.

**REGISTRE-SE, PUBLIQUE-SE E CUMPRE-SE**  
CASA CIVIL DA GOVERNADORIA DO ESTADO, 18 DE FEVEREIRO DE 2010.

CLÁUDIO ALBERTO CASTELO BRANCO PUTY  
Chefe da Casa Civil da Governadoria do Estado

**PORTARIA Nº 265/2010-CCG DE 18 DE FEVEREIRO DE 2010.**

O CHEFE DA CASA CIVIL DA GOVERNADORIA DO ESTADO, no uso das atribuições que lhe são conferidas pelo Decreto nº. 2.163, de 6 de abril de 2006, e CONSIDERANDO os termos do Ofício nº. 0277/2010-GABS/SESPA,

R E S O L V E:

exonerar DANIELLE SOARES CAVALCANTE do cargo em comissão de Secretário-Adjunto, com lotação na Secretaria de Estado de Saúde Pública.

REGISTRE-SE, PUBLIQUE-SE E CUMPRE-SE

CASA CIVIL DA GOVERNADORIA DO ESTADO, 18 DE FEVEREIRO DE 2010.

CLÁUDIO ALBERTO CASTELO BRANCO PUTY

Chefe da Casa Civil da Governadoria do Estado

**PORTARIA Nº 266/2010-CCG DE 18 DE FEVEREIRO DE 2010.**

O CHEFE DA CASA CIVIL DA GOVERNADORIA DO ESTADO, no uso das atribuições que lhe são conferidas pelo Decreto nº. 2.163, de 6 de abril de 2006, e CONSIDERANDO os termos do Ofício nº. 0277/2010-GABS/SESPA,

R E S O L V E:

exonerar FERNANDA ROSEANE DUARTE DOS SANTOS do cargo em comissão de Diretor Operacional, código GEP-DAS-011.5, com lotação na Secretaria de Estado de Saúde Pública.

REGISTRE-SE, PUBLIQUE-SE E CUMPRE-SE

CASA CIVIL DA GOVERNADORIA DO ESTADO, 18 DE FEVEREIRO DE 2010.

CLÁUDIO ALBERTO CASTELO BRANCO PUTY

Chefe da Casa Civil da Governadoria do Estado

**PORTARIA Nº 267/2010-CCG DE 18 DE FEVEREIRO DE 2010.**

O CHEFE DA CASA CIVIL DA GOVERNADORIA DO ESTADO, no uso das atribuições que lhe são conferidas pelo Decreto nº. 2.163, de 6 de abril de 2006, e CONSIDERANDO os termos do Ofício nº. 0277/2010-GABS/SESPA,

R E S O L V E:

nomear FERNANDA ROSEANE DUARTE DOS SANTOS para exercer o cargo em comissão de Secretário-Adjunto, com lotação na Secretaria de Estado de Saúde Pública.

REGISTRE-SE, PUBLIQUE-SE E CUMPRE-SE

CASA CIVIL DA GOVERNADORIA DO ESTADO, 18 DE FEVEREIRO DE 2010.

CLÁUDIO ALBERTO CASTELO BRANCO PUTY

Chefe da Casa Civil da Governadoria do Estado

**PORTARIA Nº 268/2010-CCG DE 18 DE FEVEREIRO DE 2010.**

O CHEFE DA CASA CIVIL DA GOVERNADORIA DO ESTADO, no uso das atribuições que lhe são conferidas pelo Decreto nº. 2.163, de 6 de abril de 2006, e CONSIDERANDO os termos do Ofício nº. 0278/2010-GABS/SESPA,

R E S O L V E:

exonerar ALLAN WYLG GUIOMARINO DE LUCENA do cargo em comissão de Chefe de Centro de Saúde, código GEP-DAS-011.2, com lotação na Secretaria de Estado de Saúde Pública.

REGISTRE-SE, PUBLIQUE-SE E CUMPRE-SE

CASA CIVIL DA GOVERNADORIA DO ESTADO, 18 DE FEVEREIRO DE 2010.

CLÁUDIO ALBERTO CASTELO BRANCO PUTY

Chefe da Casa Civil da Governadoria do Estado

**PORTARIA Nº 269/2010-CCG DE 18 DE FEVEREIRO DE 2010.**

O CHEFE DA CASA CIVIL DA GOVERNADORIA DO ESTADO, no uso das atribuições que lhe são conferidas pelo Decreto nº. 2.163, de 6 de abril de 2006, e CONSIDERANDO os termos do Ofício nº. 0278/2010-GABS/SESPA,

R E S O L V E:

nomear CRISTIANO CARVALHO MARTINS para exercer o cargo em comissão de Chefe de Centro de Saúde, código GEP-DAS-011.2, com lotação na Secretaria de Estado de Saúde Pública.

REGISTRE-SE, PUBLIQUE-SE E CUMPRE-SE

CASA CIVIL DA GOVERNADORIA DO ESTADO, 18 DE FEVEREIRO DE 2010.

CLÁUDIO ALBERTO CASTELO BRANCO PUTY

Chefe da Casa Civil da Governadoria do Estado

**RESUMO DA PORTARIA Nº 250/2010-SCCG, DE 10 DE FEVEREIRO DE 2010.**

Nome : **Francisco de Paula Palmeira da Silva Junior**  
Cargo : Assessor de Gabinete II  
Nº de Diárias : 1. ½ (uma e meia)  
Origem : Belém/PA  
Destino : Vigia e Cametá  
Objetivo : Para efetuar o transporte de Assessores aos

referidos municípios.

Período : 05 à 06/02/2010

MILTON DOS SANTOS REZENDE

Subchefe da Casa Civil da Governadoria do Estado

**RESUMO DA PORTARIA Nº 251/2010-SCCG, DE 10 DE FEVEREIRO DE 2010.**

Nome : **Jair Kzan da Silva**  
Cargo : Assessor de Gabinete II  
Nº de Diárias : ½ (meia)  
Origem : Belém/PA  
Destino : Castanhal  
Objetivo : Para efetuar o transporte de Assessores do Gabinete da Governadoria.  
Período : 28/01/2010

MILTON DOS SANTOS REZENDE

Subchefe da Casa Civil da Governadoria do Estado

**RESUMO DA PORTARIA Nº 252/2010-SCCG, DE 10 DE FEVEREIRO DE 2010.**

Nome : **Jânio Marçal Miglio Nascimento**  
Cargo : Assessor de Especial I  
Nº de Diárias : 1. ½ (uma e meia)  
Origem : Belém/PA  
Destino : Vigia e Cametá  
Objetivo : Para participar da precursão da ida do secretário da Casa Civil aos referidos municípios.  
Período : 05 à 06/02/2010

MILTON DOS SANTOS REZENDE

Subchefe da Casa Civil da Governadoria do Estado

**RESUMO DA PORTARIA Nº 253/2010-SCCG, DE 10 DE FEVEREIRO DE 2010.**

Nome : **Rosenildo de Matos dos Santos**  
Cargo : Assessor Especial da Governadoria  
Nº de Diárias : 1. ½ (uma e meia)  
Origem : Belém/PA  
Destino : Cametá  
Objetivo : Para desenvolver suas atividades de organizar e acompanhar a agenda da Governadora no município.  
Período : 05 à 06/02/2010

MILTON DOS SANTOS REZENDE

Subchefe da Casa Civil da Governadoria do Estado

**RESUMO DA PORTARIA Nº 254/2010-SCCG, DE 10 DE FEVEREIRO DE 2010.**

Nome : **Márcia Gentil Nogueira de Freitas**  
Cargo : Assessor Especial II  
Nº de Diárias : ½ (meia)  
Origem : Belém/PA  
Destino : Vigia  
Objetivo : Para desenvolver suas atividades de organizar e acompanhar a agenda da Governadora.  
Período : 05/02/2010

MILTON DOS SANTOS REZENDE

Subchefe da Casa Civil da Governadoria do Estado

**RESUMO DA PORTARIA Nº 255/2010-SCCG, DE 10 DE FEVEREIRO DE 2009.**

Nome : **Paulo Otávio Gomes de Lima**  
Cargo : Assessor de Gabinete II  
Nº de Diárias : ½ (meia)  
Origem : Belém/PA  
Destino : Vigia  
Objetivo : Para conduzir a Chefe do Cerimonial, que estará em agenda da Governadora.  
Período : 05/02/2010.

MILTON DOS SANTOS REZENDE

Subchefe da Casa Civil da Governadoria do Estado

**RESUMO DA PORTARIA Nº 256/2010-SCCG, DE 10 DE FEVEREIRO DE 2010.**

Nome : **Domingos Pereira da Silva**  
Cargo : Assessor de Gabinete II  
Nº de Diárias : 1. ½ (uma e meia)  
Origem : Belém/PA  
Destino : Vigia  
Objetivo : Para conduzir assessores que irão acompanhar as agendas da Governadora.  
Período : 04 à 05/02/2010.

MILTON DOS SANTOS REZENDE

Subchefe da Casa Civil da Governadoria do Estado

**RESUMO DA PORTARIA Nº 257/2010-SCCG, DE 10 DE FEVEREIRO DE 2010.**

Nome : **João Horácio Moraes David**  
Cargo : Assessor Especial I  
Nº de Diárias : 1. ½ (uma e meia)  
Origem : Belém/PA  
Destino : Vigia  
Objetivo : Para acompanhar a agenda da Governadora na visita e entrega de obras do Governo.  
Período : 04 à 05/02/2010.

MILTON DOS SANTOS REZENDE

Subchefe da Casa Civil da Governadoria do Estado

**RESUMO DA PORTARIA Nº 258/2010-SCCG, DE 10 DE FEVEREIRO DE 2010.**

Nome : **José Nazareno Carvalho Teixeira**  
Cargo : Sub Coordenador de Residência  
Nº de Diárias : 02 (duas)  
Origem : Belém/PA  
Destino : Vigia e Cametá  
Objetivo : Para conduzir o Chefe da Casa Civil, na realização de agenda da Governadora.  
Período : 05 à 07/01/2010.

MILTON DOS SANTOS REZENDE

Subchefe da Casa Civil da Governadoria do Estado

**RESUMO DA PORTARIA Nº 261/2010-SCCG, DE 12 DE FEVEREIRO DE 2010.**

Nome : **Marcus Christian Martins da Silva**  
Cargo : Assessor de Gabinete II  
Nº de Diárias : 1. ½ (uma e meia)  
Origem : Belém/PA  
Destino : Vigia  
Objetivo : Para conduzir equipe da logística, na realização da agenda da Governadora.  
Período : 04 à 05/02/2010

Nome : **José Martins Neto**

Cargo : Assessor de Gabinete II  
Nº de Diárias : 1. ½ (uma e meia)  
Origem : Belém/PA  
Destino : Vigia  
Objetivo : Para conduzir equipe da logística, na realização da agenda da Governadora.  
Período : 04 à 05/02/2010

Nome : **Marcos Sebastião Lima**

Cargo : Assessor de Gabinete II  
Nº de Diárias : 1. ½ (uma e meia)  
Origem : Belém/PA  
Destino : Vigia  
Objetivo : Para conduzir equipe da logística, na realização da agenda da Governadora.  
Período : 04 à 05/02/2010

Nome : **Edson Souza Muniz**

Cargo : Gerente de Núcleo  
Nº de Diárias : 1. ½ (uma e meia)  
Origem : Belém/PA  
Destino : Vigia  
Objetivo : Para conduzir equipe da logística, na realização da agenda da Governadora.  
Período : 04 à 05/02/2010

Nome : **Edson Souza Muniz**

Cargo : Gerente de Área  
Nº de Diárias : ½ (meia)  
Origem : Belém/PA  
Destino : Brasília  
Objetivo : Para acompanhar o Chefe da Casa Civil em Agenda Oficial, para tratar de assuntos de interesse do Governo do Estado.  
Período : 27/01/2010

MILTON DOS SANTOS REZENDE

Subchefe da Casa Civil da Governadoria do Estado

**RESUMO DA PORTARIA Nº 262/2010-SCCG, DE 12 DE FEVEREIRO DE 2010.**

Nome : **Rolando Noronha Baptista**  
Cargo : Gerente de Área  
Nº de Diárias : ½ (meia)  
Origem : Belém/PA  
Destino : Brasília  
Objetivo : Para acompanhar o Chefe da Casa Civil em Agenda Oficial, para tratar de assuntos de interesse do Governo do Estado.  
Período : 27/01/2010

MILTON DOS SANTOS REZENDE

Subchefe da Casa Civil da Governadoria do Estado

**RESUMO DA PORTARIA Nº 263/2010-SCCG, DE 12 DE FEVEREIRO DE 2010.**

Nome : **Samuel Assunção da Costa**  
Cargo : Assessor de Gabinete II  
Nº de Diárias : 4 ½ (quatro e meia)  
Origem : Belém/PA  
Destino : Cametá  
Objetivo : Para atender solicitação do Núcleo de relações com a Sociedade Civil e dá apoio ao referido núcleo na agenda da Governadora,  
Período : 03 à 07/02/2010

MILTON DOS SANTOS REZENDE

Subchefe da Casa Civil da Governadoria do Estado

**RESUMO DA PORTARIA Nº 264 /2010-SCCG, DE 12 DE FEVEREIRO DE 2010.**

Nome : **Maria Salete Gomes de Souza**  
Cargo : Assessor Especial II  
Nº de Diárias : 1. ½ (uma e meia)  
Origem : Belém/PA  
Destino : Vigia  
Objetivo : Para organização e mobilização da juventude para o Programa Projovem Urbano, a serviço do Governo do Estado.  
Período : 04 à 05/ 02 /2010

MILTON DOS SANTOS REZENDE

Subchefe da Casa Civil da Governadoria do Estado

**RESUMO DA PORTARIA Nº 265 /2010-SCCG, DE 12 DE FEVEREIRO DE 2010.**

Nome : **Harilson dos Anjos Miranda**  
Cargo : Assessor Especial I

Nº de Diárias : 4. ½ ( quatro e meia)  
 Origem : Belém/PA  
 Destino : Itaituba  
 Objetivo : Para coordenar o apoio logístico da agenda da Governadora, a serviço do Governo do Estado.  
 Período : 07 á 11/02/2010.  
 MILTON DOS SANTOS REZENDE

Subchefe da Casa Civil da Governadoria do Estado

**RESUMO DA PORTARIA Nº 266/2010-SCCG, DE 12 DE FEVEREIRO DE 2010.**

Nome : **Levi Jacques Machado de Menezes**  
 Cargo : Assessor Especial II  
 Nº de Diárias : 2. ½ ( duas e meia)  
 Origem : Belém/PA  
 Destino : Itaituba  
 Objetivo : Para acompanhar assinaturas de contratos do Programa Minha Casa, Minha Vida e efetuar cobertura jornalística, a serviço do Governo do Estado.

Período : 09 á 11/02/2010.

MILTON DOS SANTOS REZENDE

Subchefe da Casa Civil da Governadoria do Estado

**RESUMO DA PORTARIA Nº 267/2010-SCCG, DE 12 DE FEVEREIRO DE 2010.**

Nome : **Ivonete Pereira Mota**  
 Cargo : Assessor Especial II  
 Nº de Diárias : 1. ½ ( uma e meia)  
 Origem : Belém/PA  
 Destino : Brasília/DF  
 Objetivo : Para acompanhar agenda da Governadora e efetuar cobertura jornalística, a serviço do Governo do Estado.  
 Período : 08 á 09/02/2010.

MILTON DOS SANTOS REZENDE

Subchefe da Casa Civil da Governadoria do Estado

**RESUMO DA PORTARIA Nº 268 /2010-SCCG, DE 12 DE FEVEREIRO DE 2010.**

Nome : **Clovis Dameto**  
 Cargo : Comandante de aeronave  
 Nº de Diárias : ½ (meia)  
 Origem : Belém/PA  
 Destino : Itaituba  
 Objetivo : A serviço do Governo do Estado.  
 Período : 10/02/2010.

MILTON DOS SANTOS REZENDE

Subchefe da Casa Civil da Governadoria do Estado

**RESUMO DA PORTARIA Nº 269/2010-SCCG, DE 12 DE FEVEREIRO DE 2010.**

Nome : **João Augusto de Almeida**  
 Cargo : Assessor Especial  
 Nº de Diárias : 5 ½ (cinco e meia)  
 Origem : Belém/PA  
 Destino : Salinópolis  
 Objetivo : Para compor a equipe de segurança da Governadora, a serviço do Governo do Estado.  
 Período : 12 á 17/02/2010

MILTON DOS SANTOS REZENDE

Subchefe da Casa Civil da Governadoria do Estado

**RESUMO DA PORTARIA Nº 270/2010-SCCG, DE 18 DE FEVEREIRO DE 2010.**

Nome : **Mario Chaves da Trindade**  
 Cargo : Braçal  
 Nº de Diárias : ½ (meia)  
 Origem : Belém/PA  
 Destino : Vigia  
 Objetivo : Para conduzir os Assessores do Gabinete da Governadora, a serviço do Governo do Estado.  
 Período : 05/02/2010

MILTON DOS SANTOS REZENDE

Subchefe da Casa Civil da Governadoria do Estado

**RESUMO DA PORTARIA Nº 271/2010-SCCG, DE 18 DE FEVEREIRO DE 2010.**

Nome : **Renata Costa Biondi**  
 Cargo : Assessor Especial II  
 Nº de Diárias : 1.½ (uma e meia)  
 Origem : Belém/PA  
 Destino : Cametá  
 Objetivo : Para acompanhar a agenda da Excelentíssima senhora Governadora, efetuando cobertura jornalística, a serviço do Governo do Estado.  
 Período : 08 á 09/02/2010

MILTON DOS SANTOS REZENDE

Subchefe da Casa Civil da Governadoria do Estado

EXTRATO DO TERMO DISTRATO DE CONTRATO TEMPORÁRIO

PARTES : CASA CIVIL E RODRIGO ABRANTES SANTANA

MATRICULA : 57217284/1

CARGO : ASSISTENTE ADMINISTRATIVO

DATA DO DISTRATO : 09/02/2010

Belém-Pá, 18 de fevereiro de 2010.

**MILTON DOS SANTOS REZENDE**

Subchefe da Casa Civil da Governadoria

## CASA MILITAR DA GOVERNADORIA

**DIÁRIA  
 NÚMERO DE PUBLICAÇÃO: 71374  
 PORTARIA: 064**

Objetivo: Segurança Governamental  
 Fundamento Legal: Lei Nº 5.810 de 24 de janeiro de 1994  
 Origem: BELÉM/PA - BRASIL  
 Destino(s): Marabá/PA - Brasil<br  
 Servidor(es): 51260701/CLAUDIONOR MARIA LOBATO (CB PM) / 4.5 diárias (Completa) / de 15/02/2010 a 19/02/2010<br  
 Ordenador: RAIMUNDO DE OLIVEIRA PANTOJA JUNIOR

**DIÁRIA  
 NÚMERO DE PUBLICAÇÃO: 71402  
 PORTARIA: 060**

Objetivo: Segurança Governamental  
 Fundamento Legal: Lei Nº 5.810 de 24 de janeiro de 1994  
 Origem: BELÉM/PA - BRASIL  
 Destino(s): Marabá/PA - Brasil<br  
 Servidor(es): 50655342/AMARO DA SILVA DE ALMEIDA (CB PM) / 2.5 diárias (Completa) / de 17/02/2010 a 19/02/2010  
 50135321/LUIZ CARLOS TRINDADE DOS SANTOS (CB PM) / 2.5 diárias (Completa) / de 17/02/2010 a 19/02/2010  
 57554331/MARCELO MANGAS DA SILVA (CAP QOPM) / 2.5 diárias (Completa) / de 17/02/2010 a 19/02/2010  
 56262421/PAULO SÉRGIO COSTA DA SILVA (CB PM) / 2.5 diárias (Completa) / de 17/02/2010 a 19/02/2010  
 54204741/SÉRGIO RICARDO FIALHO ANDRADE (MAJ QOPM) / 2.5 diárias (Completa) / de 17/02/2010 a 19/02/2010<br  
 Ordenador: RAIMUNDO DE OLIVEIRA PANTOJA JUNIOR

**DIÁRIA  
 NÚMERO DE PUBLICAÇÃO: 71416  
 PORTARIA: 061**

Objetivo: Segurança Governamental  
 Fundamento Legal: Lei Nº 5.810 de 24 de janeiro de 1994  
 Origem: BELÉM/PA - BRASIL  
 Destino(s): Marabá/PA - Brasil<br  
 Servidor(es): 33935851/ANA CLÁUDIA AMATO BILÓIA BARROS (CAP QOPM) / 1.0 diárias (Alimentação) / de 18/02/2010 a 18/02/2010<br  
 Ordenador: RAIMUNDO DE OLIVEIRA PANTOJA JUNIOR

**DIÁRIA  
 NÚMERO DE PUBLICAÇÃO: 71439  
 PORTARIA: 062**

Objetivo: Segurança Governamental  
 Fundamento Legal: Lei Nº 5.810 de 24 de janeiro de 1994  
 Origem: BELÉM/PA - BRASIL  
 Destino(s): Brasília/PA - Brasil<br  
 Servidor(es): 58078241/ARTUR PEDRO DE OLIVEIRA FERNANDES (CAP QOPM) / 2.5 diárias (Completa) / de 18/02/2010 a 20/02/2010<br  
 Ordenador: RAIMUNDO DE OLIVEIRA PANTOJA JUNIOR

**DIÁRIA  
 NÚMERO DE PUBLICAÇÃO: 71455  
 PORTARIA: 063**

Objetivo: Segurança Governamental  
 Fundamento Legal: Lei Nº 5.810 de 24 de janeiro de 1994  
 Origem: BELÉM/PA - BRASIL  
 Destino(s): Brasília/DF - Brasil<br  
 Servidor(es): 51038512/JOELMA CRISTINA DE CASTRO XAVIER CAVALCANTE (1º TEN QOPM) / 2.0 diárias (Alimentação) / de 19/02/2010 a 20/02/2010<br  
 Ordenador: RAIMUNDO DE OLIVEIRA PANTOJA JUNIOR

## DEFENSORIA PÚBLICA DO ESTADO

**DIÁRIA  
 NÚMERO DE PUBLICAÇÃO: 71254  
 PORTARIA: 5115/10**

Objetivo: conduzir o Defensor Público Juraci de Souza Cordovil ao referido município  
 Fundamento Legal: Lei nº 5810/94 e o Decreto Estadual nº 734/92  
 Origem: ABAETETUBA/PA - BRASIL

Destino(s): moju/PA - Brasil<br  
 Servidor(es): 0/Edson Prazeres Rodrigues (motorista) / 1.5 diárias (Completa) / de 27/01/2010 a 28/01/2010<br  
 Ordenador: ANTONIO ROBERTO FIGUEIREDO CARDOSO

**DIÁRIA  
 NÚMERO DE PUBLICAÇÃO: 71260  
 PORTARIA: 5094/10**

Objetivo: desenvolver atividade jurídica do "Balcão de Direitos" no Mutirão de Cidadania  
 Fundamento Legal: Lei nº 5810/94 e o Decreto Estadual nº 734/92  
 Origem: BELÉM/PA - BRASIL  
 Destino(s): castanhal/PA - Brasil<br  
 Servidor(es): 3083900/Nazaré Gonçalves dos Santos (defensor público) / 0.5 diárias (Deslocamento) / de 28/01/2010 a 28/01/2010<br  
 Ordenador: ANTONIO ROBERTO FIGUEIREDO CARDOSO

**DIÁRIA  
 NÚMERO DE PUBLICAÇÃO: 71268  
 PORTARIA: 5095/10**

Objetivo: Dar apoio aos Defensores Públicos que irão desenvolver atividade jurídica no referido município.  
 Fundamento Legal: Lei nº 5810/94 e o Decreto Estadual nº 734/92  
 Origem: BELÉM/PA - BRASIL  
 Destino(s): castanhal/PA - Brasil<br  
 Servidor(es): 2009315/Ana Célia Modesto Lopes (auxiliar de administração) / 0.5 diárias (Deslocamento) / de 28/01/2010 a 28/01/2010  
 54181427/Bruno Bonasser de Sá (assistente de informática) / 0.5 diárias (Deslocamento) / de 28/01/2010 a 28/01/2010  
 57201667/Joel de Freitas Gomes (assistente administrativo) / 0.5 diárias (Deslocamento) / de 28/01/2010 a 28/01/2010  
 57211857/Wady Charone Neto (assistente administrativo) / 0.5 diárias (Deslocamento) / de 28/01/2010 a 28/01/2010<br  
 Ordenador: ANTONIO ROBERTO FIGUEIREDO CARDOSO

**DIÁRIA  
 NÚMERO DE PUBLICAÇÃO: 70950  
 PORTARIA: 5082/10**

Objetivo: Deslocar-se ao município de Belém/PA, no dia 24/01/10, para que possa juntamente com a equipe técnica viajar no dia 25/01/10 para o município de Redenção, a fim de desenvolver atividade do PEPDDH.  
 Fundamento Legal: Lei nº 5810/94 e o Decreto Estadual nº 734/92  
 Origem: CASTANHAL/PA - BRASIL  
 Destino(s): belém/PA - Brasil<br  
 Servidor(es): 54191416/Ana Clotilde Ferreira do Nascimento (psicólogo) / 1.0 diárias (Completa) / de 24/01/2010 a 25/01/2010<br  
 Ordenador: ANTONIO ROBERTO FIGUEIREDO CARDOSO

**DIÁRIA  
 NÚMERO DE PUBLICAÇÃO: 70955  
 PORTARIA: 5083/10**

Objetivo: Fazer monitoramento de proteção a defensor de direitos humanos  
 Fundamento Legal: Lei nº 5810/94 e o Decreto Estadual nº 734/92  
 Origem: BELÉM/PA - BRASIL  
 Destino(s): redenção/PA - Brasil<br  
 Servidor(es): 54191416/Ana Clotilde Ferreira do Nascimento (psicólogo) / 1.5 diárias (Completa) / de 25/01/2010 a 26/01/2010  
 0/Manuel Imbiriba Sarmiento (representante da FETAGRI) / 1.5 diárias (Completa) / de 25/01/2010 a 26/01/2010  
 3212416/Petronila Gomes Coutinho (assistente social) / 1.5 diárias (Completa) / de 25/01/2010 a 26/01/2010<br  
 Ordenador: ANTONIO ROBERTO FIGUEIREDO CARDOSO

**DIÁRIA  
 NÚMERO DE PUBLICAÇÃO: 70956  
 PORTARIA: 5084/10**

Objetivo: Deslocar-se ao município de Castanhal/PA, no dia 27/01/10, após retorno de viagem ao município de Redenção onde desenvolveu atividade em conjunto com a equipe técnica do PEPDDH  
 Fundamento Legal: Lei nº 5810/94 e o Decreto Estadual nº 734/92  
 Origem: BELÉM/PA - BRASIL  
 Destino(s): castanhal/PA - Brasil<br  
 Servidor(es): 54191416/Ana Clotilde Ferreira do Nascimento (psicólogo) / 1.0 diárias (Completa) / de 27/01/2010 a 27/01/2010<br  
 Ordenador: ANTONIO ROBERTO FIGUEIREDO CARDOSO

**DIÁRIA  
 NÚMERO DE PUBLICAÇÃO: 70977  
 PORTARIA: 5085/10**

Objetivo: realizar monitoramento de proteção a defensor de direitos humanos



Fundamento Legal: Lei nº 5810/94 e o Decreto Estadual nº 734/92

Origem: BELÉM/PA - BRASIL

Destino(s):

redenção/PA - Brasil<br

Servidor(es):

55588733/Márcio da Silva Cruz (defensor público) / 5.5 diárias (Completa) / de 23/01/2010 a 28/01/2010<br

Ordenador: ANTONIO ROBERTO FIGUEIREDO CARDOSO

**DIÁRIA**  
**NÚMERO DE PUBLICAÇÃO: 70982**  
**PORTARIA: 5086/10**

Objetivo: conduzir Defensor Público ao referido município

Fundamento Legal: Lei nº 5810/94 e o Decreto Estadual nº 734/92

Origem: BELÉM/PA - BRASIL

Destino(s):

redenção/PA - Brasil<br

Servidor(es):

57201686/Evandro Silva Matos (motorista) / 5.5 diárias (Completa) / de 23/01/2010 a 28/01/2010<br

Ordenador: ANTONIO ROBERTO FIGUEIREDO CARDOSO

**DIÁRIA**  
**NÚMERO DE PUBLICAÇÃO: 70985**  
**PORTARIA: 5034/10**

Objetivo: participar das reuniões e treinamentos realizados nesta Defensoria

Fundamento Legal: Lei nº 5810/94 e o Decreto Estadual nº 734/92

Origem: ANANINDEUA/PA - BRASIL

Destino(s):

belém/PA - Brasil<br

Servidor(es):

55588692/Edgar Moreira Alamar (defensor público) / 0.5 diárias (Deslocamento) / de 11/01/2010 a 11/01/2010

55588692/Edgar Moreira Alamar (defensor público) / 0.5 diárias (Deslocamento) / de 13/01/2010 a 13/01/2010

55588692/Edgar Moreira Alamar (defensor público) / 0.5 diárias (Deslocamento) / de 14/01/2010 a 14/01/2010

55588692/Edgar Moreira Alamar (defensor público) / 0.5 diárias (Deslocamento) / de 15/01/2010 a 15/01/2010<br

Ordenador: ANTONIO ROBERTO FIGUEIREDO CARDOSO

**DIÁRIA**  
**NÚMERO DE PUBLICAÇÃO: 70990**  
**PORTARIA: 5116/10**

Objetivo: conduzir o Defensor Público Edgar Moreira Alamar para participar de reuniões e treinamentos realizados nesta Defensoria

Fundamento Legal: Lei nº 5810/94 e Decreto Estadual nº 734/92

Origem: ANANINDEUAP/PA - BRASIL

Destino(s):

belém/PA - Brasil<br

Servidor(es):

3085538/Josan Reis Souza (motorista) / 0.5 diárias (Deslocamento) / de 11/01/2010 a 11/01/2010

3085538/Josan Reis Souza (motorista) / 0.5 diárias (Deslocamento) / de 13/01/2010 a 13/01/2010

3085538/Josan Reis Souza (motorista) / 0.5 diárias (Deslocamento) / de 14/01/2010 a 14/01/2010

3085538/Josan Reis Souza (motorista) / 0.5 diárias (Deslocamento) / de 15/01/2010 a 15/01/2010<br

Ordenador: ANTONIO ROBERTO FIGUEIREDO CARDOSO

**DIÁRIA**  
**NÚMERO DE PUBLICAÇÃO: 70991**  
**PORTARIA: 5088/10**

Objetivo: desenvolver atividade jurídica no referido município

Fundamento Legal: Lei nº 5810/94 e o Decreto Estadual nº 734/92

Origem: BELÉM/PA - BRASIL

Destino(s):

tucuruí/PA - Brasil<br

Servidor(es):

57190943/Larissa Machado Silva (defensor público) / 4.5 diárias (Completa) / de 01/02/2010 a 05/02/2010

57190943/Larissa Machado Silva (defensor público) / 4.5 diárias (Completa) / de 08/02/2010 a 12/02/2010<br

Ordenador: ANTONIO ROBERTO FIGUEIREDO CARDOSO

**DIÁRIA**  
**NÚMERO DE PUBLICAÇÃO: 70993**  
**PORTARIA: 5089/10**

Objetivo: de realizar itinerância no referido município

Fundamento Legal: Lei nº 5810/94 e o Decreto Estadual nº 734/92

Origem: TUCURUÍ/PA - BRASIL

Destino(s):

goianésia/PA - Brasil<br

Servidor(es):

57190943/Larissa Machado Silva (defensor público) / 4.5 diárias (Completa) / de 01/02/2010 a 05/02/2010

57190943/Larissa Machado Silva (defensor público) / 4.5 diárias (Completa) / de 08/02/2010 a 12/02/2010<br

Ordenador: ANTONIO ROBERTO FIGUEIREDO CARDOSO

**DIÁRIA**  
**NÚMERO DE PUBLICAÇÃO: 70996**  
**PORTARIA: 5090/10**

Objetivo: realizar defesa de acusado e participar de tribunal do júri

Fundamento Legal: Lei nº 5810/94 e o Decreto Estadual nº 734/92

Origem: BELÉM/PA - BRASIL

Destino(s):

conceição do araguaia/PA - Brasil<br

Servidor(es):

57191002/Arclébio Avelino da Silva (defensor público) / 3.5 diárias (Completa) / de 26/01/2010 a 29/01/2010<br

Ordenador: ANTONIO ROBERTO FIGUEIREDO CARDOSO

Fundamento Legal: Lei nº 5810/94 e o Decreto Estadual nº 734/92

Origem: VISEU/PA - BRASIL

Destino(s):

conceição do araguaia/PA - Brasil<br

Servidor(es):

57191002/Arclébio Avelino da Silva (defensor público) / 3.5 diárias (Completa) / de 26/01/2010 a 29/01/2010<br

Ordenador: ANTONIO ROBERTO FIGUEIREDO CARDOSO

**DIÁRIA**  
**NÚMERO DE PUBLICAÇÃO: 71001**  
**PORTARIA: 5091/10**

Objetivo: desenvolver atividade jurídica

Fundamento Legal: Lei nº 5810/94 e o Decreto Estadual nº 734/92

Origem: TOMÉ AÇU/PA - BRASIL

Destino(s):

tucuruí/PA - Brasil<br

Servidor(es):

57191049/Vanessa Santos Azevedo Araújo (defensor público) / 4.5 diárias (Completa) / de 22/02/2010 a 26/02/2010<br

Ordenador: ANTONIO ROBERTO FIGUEIREDO CARDOSO

**DIÁRIA**  
**NÚMERO DE PUBLICAÇÃO: 71006**  
**PORTARIA: 5092/10**

Objetivo: realizar itinerância no referido município

Fundamento Legal: Lei nº 5810/94 e o Decreto Estadual nº 734/92

Origem: RONDON DO PARÁ/PA - BRASIL

Destino(s):

dom eliseu/PA - Brasil<br

Servidor(es):

57190948/Marcos Antonio Correa Assad (defensor público) / 4.5 diárias (Completa) / de 25/01/2010 a 29/01/2010<br

Ordenador: ANTONIO ROBERTO FIGUEIREDO CARDOSO

**DIÁRIA**  
**NÚMERO DE PUBLICAÇÃO: 71013**  
**PORTARIA: 5093/10**

Objetivo: realizar itinerância

Fundamento Legal: Lei nº 5810/94 e o Decreto Estadual nº 734/92

Origem: BELÉM/PA - BRASIL

Destino(s):

benevides/PA - Brasil<br

Servidor(es):

57176553/Alex Mota Noronha (defensor público) / 0.5 diárias (Deslocamento) / de 25/01/2010 a 25/01/2010

57176553/Alex Mota Noronha (defensor público) / 0.5 diárias (Deslocamento) / de 26/01/2010 a 26/01/2010

57176553/Alex Mota Noronha (defensor público) / 0.5 diárias (Deslocamento) / de 27/01/2010 a 27/01/2010

57176553/Alex Mota Noronha (defensor público) / 0.5 diárias (Deslocamento) / de 28/01/2010 a 28/01/2010

57176553/Alex Mota Noronha (defensor público) / 0.5 diárias (Deslocamento) / de 29/01/2010 a 29/01/2010<br

Ordenador: ANTONIO ROBERTO FIGUEIREDO CARDOSO

**DIÁRIA**  
**NÚMERO DE PUBLICAÇÃO: 71019**  
**PORTARIA: 5096/10**

Objetivo: Realizar visita técnica nos dias 21 e 26 e dar apoio aos Defensores Públicos que irão desenvolver atividade jurídica no referido município.

Fundamento Legal: Lei nº 5810/94 e o Decreto Estadual nº 734/92

Origem: BELÉM/PA - BRASIL

Destino(s):

castanhal/PA - Brasil<br

Servidor(es):

57175642/Kelton Araújo da Silva (secretário de gabinete) / 0.5 diárias (Deslocamento) / de 21/01/2010 a 21/01/2010

57175642/Kelton Araújo da Silva (secretário de gabinete) / 0.5 diárias (Deslocamento) / de 26/01/2010 a 26/01/2010

57175642/Kelton Araújo da Silva (secretário de gabinete) / 0.5 diárias (Deslocamento) / de 28/01/2010 a 28/01/2010

54190627/Wellington Raimundo Tavares da Silva (motorista) / 0.5 diárias (Deslocamento) / de 21/01/2010 a 21/01/2010

54190627/Wellington Raimundo Tavares da Silva (motorista) / 0.5 diárias (Deslocamento) / de 26/01/2010 a 26/01/2010

54190627/Wellington Raimundo Tavares da Silva (motorista) / 0.5 diárias (Deslocamento) / de 28/01/2010 a 28/01/2010<br

Ordenador: ANTONIO ROBERTO FIGUEIREDO CARDOSO

**DIÁRIA**  
**NÚMERO DE PUBLICAÇÃO: 71032**  
**PORTARIA: 5099/10**

Objetivo: participar da solenidade de posse do presidente e conselheiros federais da Ordem dos Advogados do Brasil - OAB

Fundamento Legal: Lei nº 5810/94 e o Decreto Estadual nº 734/92

Origem: BELÉM/PA - BRASIL

Destino(s):

brasília/DF - Brasil<br

Servidor(es):

3084930/Marialva de Sena Santos (defensor público) / 2.5 diárias (Completa) / de 31/01/2010 a 02/02/2010<br

Ordenador: ANTONIO ROBERTO FIGUEIREDO CARDOSO

**DIÁRIA**  
**NÚMERO DE PUBLICAÇÃO: 71036**  
**PORTARIA: 5101/10**

Objetivo: atendimento jurídico e carcerário no Centro de Recuperação Feminino - CRF

Fundamento Legal: a Lei nº 5810/94 e o Decreto Estadual nº 734/92

Origem: ABAETETUBA/PA - BRASIL

Destino(s):

ananindeua/PA - Brasil<br

Servidor(es):

55589612/Luciana Santos Filizzola Bringel (defensor público) / 0.5 diárias (Deslocamento) / de 13/01/2010 a 13/01/2010

55589612/Luciana Santos Filizzola Bringel (defensor público) / 0.5 diárias (Deslocamento) / de 20/01/2010 a 20/01/2010

55589612/Luciana Santos Filizzola Bringel (defensor público) / 0.5 diárias (Deslocamento) / de 27/01/2010 a 27/01/2010<br

Ordenador: ANTONIO ROBERTO FIGUEIREDO CARDOSO

**DIÁRIA**  
**NÚMERO DE PUBLICAÇÃO: 71042**  
**PORTARIA: 5102/10**

Objetivo: fazer atendimento jurídico e carcerário no Centro de Recuperação de Americano - CRA I

Fundamento Legal: Lei nº 5810/94 e o Decreto Estadual nº 734/92

Origem: BELÉM/PA - BRASIL

Destino(s):

santa izabel do pará/PA - Brasil<br

Servidor(es):

55587528/Franciara Pereira Lemos (defensor público) / 0.5 diárias (Deslocamento) / de 19/01/2010 a 19/01/2010

55587528/Franciara Pereira Lemos (defensor público) / 0.5 diárias (Deslocamento) / de 20/01/2010 a 20/01/2010

55587528/Franciara Pereira Lemos (defensor público) / 0.5 diárias (Deslocamento) / de 21/01/2010 a 21/01/2010

55587528/Franciara Pereira Lemos (defensor público) / 0.5 diárias (Deslocamento) / de 26/01/2010 a 26/01/2010

55587528/Franciara Pereira Lemos (defensor público) / 0.5 diárias (Deslocamento) / de 29/01/2010 a 29/01/2010<br

Ordenador: ANTONIO ROBERTO FIGUEIREDO CARDOSO

**DIÁRIA**  
**NÚMERO DE PUBLICAÇÃO: 71048**  
**PORTARIA: 5103/10**

Objetivo: realizar atendimento jurídico itinerante no referido município

Fundamento Legal: Lei nº 5810/94 e o Decreto Estadual nº 734/92

Origem: MARABÁ/PA - BRASIL

Destino(s):

capitão poço/PA - Brasil<br

Servidor(es):

57191060/Geraldo Rolim Tavares Júnior (defensor público) / 2.5 diárias (Completa) / de 20/01/2010 a 22/01/2010<br

Ordenador: ANTONIO ROBERTO FIGUEIREDO CARDOSO

**DIÁRIA**  
**NÚMERO DE PUBLICAÇÃO: 71058**  
**PORTARIA: 5104/10**

Objetivo: desenvolver atividade jurídica no referido município

Fundamento Legal: Lei nº 5810/94 e o Decreto Estadual nº 734/92

Origem: IGARAPÉ AÇU/PA - BRASIL

Destino(s):

benevides/PA - Brasil<br

Servidor(es):

55589064/Daniel Sabbag (defensor público) / 0.5 diárias (Deslocamento) / de 01/02/2010 a 01/02/2010

55589064/Daniel Sabbag (defensor público) / 0.5 diárias (Deslocamento) / de 02/02/2010 a 02/02/2010

55589064/Daniel Sabbag (defensor público) / 0.5 diárias (Deslocamento) / de 03/02/2010 a 03/02/2010

55589064/Daniel Sabbag (defensor público) / 0.5 diárias (Deslocamento) / de 04/02/2010 a 04/02/2010

55589064/Daniel Sabbag (defensor público) / 0.5 diárias (Deslocamento) / de 05/02/2010 a 05/02/2010<br

Ordenador: ANTONIO ROBERTO FIGUEIREDO CARDOSO

**ERRATA:**  
**NÚMERO DE PUBLICAÇÃO: 71098**

Portaria nº 5321/08 de 03/12/08;

Onde se lê: triênio 1997/2000;

Leia-se: triênio 2000/2003.

OBS: Publicado no D.O.E nº 31.313 de 09/12/08

**SUPRIMENTO DE FUNDO**  
**NÚMERO DE PUBLICAÇÃO: 71154**  
**PORTARIA: 5108/10**

Prazo para Aplicação (em dias): 30

Prazo para Prestação de Contas (em dias): 15

Servidor: Arthur Correa Silva Neto

Cargo: defensor público

Matrícula Funcional: 55589073

Recurso(s):

Programa de Trabalho Fonte do Recurso Natureza da Despesa  
Valor  
03091127861220000 0101000000 339030 300.00  
03091127861220000 0101000000 339036 200.00  
Ordenador: ANTONIO ROBERTO FIGUEIREDO CARDOSO

**DIÁRIA**  
**NÚMERO DE PUBLICAÇÃO: 71157**  
**PORTARIA: 5109/10**

Objetivo: realizar atendimento jurídico no referido município  
Fundamento Legal: Lei nº 5810/94 e o Decreto Estadual nº 734/92  
Origem: ALTAMIRA/PA - BRASIL  
Destino(s):  
vitória do xingu/PA - Brasil<br  
Servidor(es):  
55589067/Fábio Rangel Pereira de Souza (defensor público) / 3.5 diárias (Completa) / de 01/02/2010 a 04/02/2010<br  
Ordenador: ANTONIO ROBERTO FIGUEIREDO CARDOSO

**DIÁRIA**  
**NÚMERO DE PUBLICAÇÃO: 71163**  
**PORTARIA: 5110/10**

Objetivo: auxiliar o Defensor Público Fábio Rangel Pereira de Souza no referido município  
Fundamento Legal: Lei nº 5810/94 e o Decreto Estadual nº 734/92  
Origem: ALTAMIRA/PA - BRASIL  
Destino(s):  
vitória do xingu/PA - Brasil<br  
Servidor(es):  
30655/Márcia Fábica de Souza Castro Alves (auxiliar técnico administrativo) / 3.5 diárias (Completa) / de 01/02/2010 a 04/02/2010<br  
Ordenador: ANTONIO ROBERTO FIGUEIREDO CARDOSO

**DIÁRIA**  
**NÚMERO DE PUBLICAÇÃO: 71167**  
**PORTARIA: 5111/10**

Objetivo: realizar reunião com a ALUNORTE e pescadores da Vila do Conde  
Fundamento Legal: Lei nº 5810/94 e o Decreto Estadual nº 734/92  
Origem: BELÉM/PA - BRASIL  
Destino(s):  
barcarena/PA - Brasil<br  
Servidor(es):  
55588733/Márcio da Silva Cruz (defensor público) / 0.5 diárias (Deslocamento) / de 05/02/2010 a 05/02/2010<br  
Ordenador: ANTONIO ROBERTO FIGUEIREDO CARDOSO

**DIÁRIA**  
**NÚMERO DE PUBLICAÇÃO: 71193**  
**PORTARIA: 5112/10**

Objetivo: conduzir Defensor Público Márcio da Silva Cruz ao referido município  
Fundamento Legal: Lei nº 5810/94 e o Decreto Estadual nº 734/92  
Origem: BELÉM/PA - BRASIL  
Destino(s):  
barcarena/PA - Brasil<br  
Servidor(es):  
57201686/Evandro Silva Matos (motorista) / 0.5 diárias (Deslocamento) / de 05/02/2010 a 05/02/2010<br  
Ordenador: ANTONIO ROBERTO FIGUEIREDO CARDOSO

**DIÁRIA**  
**NÚMERO DE PUBLICAÇÃO: 71234**  
**PORTARIA: 5113/10**

Objetivo: participar de reunião no Ministério Público Federal que tratará de assunto atinente a atuação da Defensoria na área da saúde em conjunto com MPF, MPE e DPU  
Fundamento Legal: Lei nº 5810/94 e o Decreto Estadual nº 734/92  
Origem: ABAETETUBA/PA - BRASIL  
Destino(s):  
belém/PA - Brasil<br  
Servidor(es):  
55589073/Arthur Corrêa Silva Neto (defensor público) / 1.5 diárias (Completa) / de 03/02/2010 a 04/02/2010<br  
Ordenador: ANTONIO ROBERTO FIGUEIREDO CARDOSO

**DIÁRIA**  
**NÚMERO DE PUBLICAÇÃO: 71239**  
**PORTARIA: 5114/10**

Objetivo: participar de audiências no referido município  
Fundamento Legal: Lei nº 5810/94 e o Decreto Estadual nº 734/92  
Origem: ABAETETUBA/PA - BRASIL  
Destino(s):  
moju/PA - Brasil<br  
Servidor(es):  
57190935/Juraci de Souza Cordovil (defensor público) / 1.5 diárias (Completa) / de 27/01/2010 a 28/01/2010<br  
Ordenador: ANTONIO ROBERTO FIGUEIREDO CARDOSO

## AGÊNCIA ESTADUAL DE REGULAÇÃO E CONTROLE DE SERVIÇOS PÚBLICOS

**DIÁRIA**  
**NÚMERO DE PUBLICAÇÃO: 71273**  
**PORTARIA: 039/2010**

Objetivo: Reunião com Diretoria e Treinamento sobre operacionalização do SGO/SMA - ANEEL.  
Fundamento Legal: Orientação Normativa nº 001/AGE de 11 de março de 2008  
Origem: BELÉM/PA - BRASIL  
Destino(s):  
Brasília/DF - Brasil<br  
Servidor(es):  
32553361/Américo Heriardo de Castro Ribeiro (Gerente/GTO) / 4.5 diárias (Completa) / de 21/02/2010 a 25/02/2010<br  
Ordenador: MIGUEL FORTUNATO GOMES DOS SANTOS JUNIOR

**DIÁRIA**  
**NÚMERO DE PUBLICAÇÃO: 71287**  
**PORTARIA: 040/2010**

Objetivo: Reunião com Diretoria e Treinamento sobre operacionalização SGO/SMA - ANEEL.  
Fundamento Legal: Orientação Normativa nº 001/AGE de 11 de março de 2008.  
Origem: BELÉM/PA - BRASIL  
Destino(s):  
Brasília/DF - Brasil<br  
Servidor(es):  
57173532/Moisés Ferreira Pinheiro (Auxiliar Operacional) / 4.5 diárias (Completa) / de 21/02/2010 a 25/02/2010<br  
Ordenador: MIGUEL FORTUNATO GOMES DOS SANTOS JUNIOR

**SUPRIMENTO DE FUNDO**  
**NÚMERO DE PUBLICAÇÃO: 71394**  
**PORTARIA: 050/2010**

Prazo para Aplicação (em dias): 30  
Prazo para Prestação de Contas (em dias): 15  
Servidor: Jean Carlos Silva Vasconcelos  
Cargo: Supervisor  
Matrícula Funcional: 57212636  
Recurso(s):  
Programa de Trabalho Fonte do Recurso Natureza da Despesa  
Valor  
26125118227300000 0261000000 339030 500.00  
26125118227300000 0261000000 339036 200.00  
26125118227300000 0261000000 339039 300.00  
Ordenador: MIGUEL FORTUNATO GOMES DOS SANTOS JUNIOR

**SUPRIMENTO DE FUNDO**  
**NÚMERO DE PUBLICAÇÃO: 71405**  
**PORTARIA: 051/2010**

Prazo para Aplicação (em dias): 15  
Prazo para Prestação de Contas (em dias): 15  
Servidor: Thiago Wulfert de Oliveira  
Cargo: Supervisor II  
Matrícula Funcional: 57193152  
Recurso(s):  
Programa de Trabalho Fonte do Recurso Natureza da Despesa  
Valor  
26125118227460000 0261000000 339030 300.00  
Ordenador: MIGUEL FORTUNATO GOMES DOS SANTOS JUNIOR

**DIÁRIA**  
**NÚMERO DE PUBLICAÇÃO: 71332**  
**PORTARIA: 042/2010**

Objetivo: Reunião de diretoria da ABAR.  
Fundamento Legal: Orientação Normativa nº 001/AGE de 11 de março de 2008.  
Origem: BELÉM/PA - BRASIL  
Destino(s):  
Brasília/DF - Brasil<br  
Servidor(es):  
5799465/Miguel Fortunato Gomes dos Santos Júnior (Diretor Geral) / 1.5 diárias (Completa) / de 03/02/2010 a 04/02/2010<br  
Ordenador: MIGUEL FORTUNATO GOMES DOS SANTOS JUNIOR

**DIÁRIA**  
**NÚMERO DE PUBLICAÇÃO: 71355**  
**PORTARIA: 043/2010**

Objetivo: Fiscalizar o serviço de transporte intermunicipal de passageiros.  
Fundamento Legal: Orientação Normativa nº 001/AGE de 11 de março de 2008.  
Origem: BELÉM/PA - BRASIL  
Destino(s):  
Bragança/PA - Brasil  
Capanema/PA - Brasil  
Mãe do Rio/PA - Brasil  
Ourém/PA - Brasil  
Santa Maria do Pará/PA - Brasil  
São Miguel do Guamá/PA - Brasil<br

Servidor(es):  
3272140/Arthur Rubens Rabelo Martins (Agente Fiscal/SETRAN) / 5.5 diárias (Completa) / de 12/02/2010 a 17/02/2010  
3272605/Daniel de Miranda Monteiro (Agente Fiscal/SETRAN) / 5.5 diárias (Completa) / de 12/02/2010 a 17/02/2010  
57195934/José Luiz da Silva Rangel (Supervisor II) / 5.5 diárias (Completa) / de 12/02/2010 a 17/02/2010  
57217163/Marcone Neves de Souza (Controlador Serv.Públicos) / 5.5 diárias (Completa) / de 12/02/2010 a 17/02/2010  
3272486/Miguel Machado Maceió (Agente Fiscal/SETRAN) / 5.5 diárias (Completa) / de 12/02/2010 a 17/02/2010<br  
Ordenador: MIGUEL FORTUNATO GOMES DOS SANTOS JUNIOR

**SUPRIMENTO DE FUNDO**  
**NÚMERO DE PUBLICAÇÃO: 71454**  
**PORTARIA: 054/2010**

Prazo para Aplicação (em dias): 15  
Prazo para Prestação de Contas (em dias): 15  
Servidor: Mireille Santos de Sousa  
Cargo: Gerente de Grupo Técnico  
Matrícula Funcional: 57219893  
Recurso(s):  
Programa de Trabalho Fonte do Recurso Natureza da Despesa  
Valor  
26125118227300000 0101000000 339030 600.00  
26125118227300000 0101000000 339033 250.00  
26125118227300000 0101000000 339036 200.00  
26125118227300000 0101000000 339039 300.00  
Ordenador: MIGUEL FORTUNATO GOMES DOS SANTOS JUNIOR

**SUPRIMENTO DE FUNDO**  
**NÚMERO DE PUBLICAÇÃO: 71473**  
**PORTARIA: 055/2010**

Prazo para Aplicação (em dias): 15  
Prazo para Prestação de Contas (em dias): 15  
Servidor: Gilberto Felipe Barbosa Júnior  
Cargo: Diretor Controle Financeiro Tarifário  
Matrícula Funcional: 2018063  
Recurso(s):  
Programa de Trabalho Fonte do Recurso Natureza da Despesa  
Valor  
26125118227460000 0101000000 339030 500.00  
26125118227460000 0101000000 339033 500.00  
Ordenador: MIGUEL FORTUNATO GOMES DOS SANTOS JUNIOR

**SUPRIMENTO DE FUNDO**  
**NÚMERO DE PUBLICAÇÃO: 71436**  
**PORTARIA: 053/2010**

Prazo para Aplicação (em dias): 15  
Prazo para Prestação de Contas (em dias): 15  
Servidor: Ana Valéria Ribeiro Borges  
Cargo: Gerente de Grupo Técnico  
Matrícula Funcional: 54187993  
Recurso(s):  
Programa de Trabalho Fonte do Recurso Natureza da Despesa  
Valor  
26125118227460000 0261000000 339030 900.00  
26125118227460000 0261000000 339033 250.00  
26125118227460000 0261000000 339036 200.00  
26125118227460000 0261000000 339039 500.00  
Ordenador: MIGUEL FORTUNATO GOMES DOS SANTOS JUNIOR

**SUPRIMENTO DE FUNDO**  
**NÚMERO DE PUBLICAÇÃO: 71419**  
**PORTARIA: 052/2010**

Prazo para Aplicação (em dias): 15  
Prazo para Prestação de Contas (em dias): 15  
Servidor: José do Socorro Moraes da Cruz  
Cargo: Supervisor II  
Matrícula Funcional: 5632633  
Recurso(s):  
Programa de Trabalho Fonte do Recurso Natureza da Despesa  
Valor  
26125118227460000 0261000000 339030 300.00  
Ordenador: MIGUEL FORTUNATO GOMES DOS SANTOS JUNIOR

## GABINETE DO VICE-GERENADOR



**DIÁRIA**  
**NÚMERO DE PUBLICAÇÃO: 71056**  
**PORTARIA: 018/2010**

Objetivo: A SERVIÇO DA VICE-GERENADORIA DO ESTADO  
Fundamento Legal: ART. 127 DA LEI 5810, DE 24 DE ZEMBRO DE 1994  
Origem: BELÉM/PA - BRASIL  
Destino(s):  
SEN. JOSÉ PORFÍRIO E SÃO FÉLIX DO XINGU/PA - Brasil  
XINGUARA, NOVO PROGRESSO, JACAREACANGA/PA - Brasil<br  
Servidor(es):  
54192719/ROBERTO BRITO VASCONCELOS (ASSESSOR) / 4.5 diárias (Completa) / de 24/01/2010 a 31/01/2010<br  
Ordenador: MAURÍCIO NAZARENO DE ARAÚJO COSTA

**SUPRIMENTO DE FUNDO  
NÚMERO DE PUBLICAÇÃO: 71071  
PORTARIA: 022/2010**

Prazo para Aplicação (em dias): 60  
Prazo para Prestação de Contas (em dias): 30  
Servidor: ROBERTO BRITO VASCONCELOS  
Cargo: ASSESSOR  
Matrícula Funcional: 54192719  
Recurso(s):  
Programa de Trabalho Fonte do Recurso Natureza da Despesa  
Valor  
04122120024170000 0101000000 339039 600.00  
04122120024170000 0101000000 339030 100.00  
Ordenador: MAURÍCIO NAZARENO DE ARAÚJO COSTA

**SECRETARIA DE ESTADO  
DE COMUNICAÇÃO****IMPrensa OFICIAL  
DO ESTADO****DIÁRIA  
NÚMERO DE PUBLICAÇÃO: 70979  
ERRATA DA PUBLICAÇÃO Nº 31606**

Portaria: 013/2010  
Objetivo: Visita técnica, visando acompanhar o avanço tecnológico no setor gráfico.  
Fundamento Legal: Lei nº 5.  
Origem: BELEM/PA - BRASIL  
Destino(s):  
SÃO PAULO/SP - Brasil<br  
Servidor(es):  
54004492/FLORISVALDO BENTES MARTINS FILHO (CHEFE DE GABINETE) / 2.5 diárias (Deslocamento) / de 22/02/2010 a 24/02/2010  
3928712/JOSE FRANCISCO DE JESUS PANTOJA PEREIRA (PRESIDENTE) / 2.5 diárias (Deslocamento) / de 22/02/2010 a 24/02/2010  
52151614/LAURIVALDO DA CONCEIÇÃO DOS REIS (DIRETOR ADMINISTRATIVO E FINANCEIRO) / 2.5 diárias (Deslocamento) / de 22/02/2010 a 24/02/2010<br  
Ordenador: JOSE FRANCISCO DE JESUS PANTOJA PEREIRA

**CONTRATO  
NÚMERO DE PUBLICAÇÃO: 70531  
CONTRATO: 1/2010**

Objeto: Serviços de consultoria técnica especializada.  
Valor Total: 79.000,00  
Data Assinatura: 12/02/2010  
Vigência: 12/02/2010 a 11/05/2010  
Convite: 1/2010  
Orçamento:  
Programa de Trabalho Natureza da Despesa Fonte do Recurso  
Origem do Recurso  
22122012545340000 339035 0261000000 Estadual  
Contratado: Miranda e Castro - Advogados Associados  
Endereço: Av Nazaré, 541  
CEP. 66035-170 - Belém/PA Telefone: 9132422533  
Ordenador: JOSE FRANCISCO DE JESUS PANTOJA PEREIRA

**FUNDAÇÃO PARAENSE DE  
RADIO-DIFUSÃO****TERMINO DE VÍNCULO DE SERVIDOR  
NÚMERO DE PUBLICAÇÃO: 70987**

Ato: 044/2010  
Término Vínculo: 01/03/2010  
Tipo: Término de Vínculo de Servidor  
Motivo: Término de Vínculo  
Orgão: FUNDACAO DE TELECOMUNICACOES DO PARA  
Servidor(es):  
Comissionado / Lilian Rose Villas Norat (Coordenadora de Núcleo)<br  
Ordenador: Regina Lúcia Alves de Lima

**DIÁRIA  
NÚMERO DE PUBLICAÇÃO: 71217  
PORTARIA: 055/2010**

Objetivo: Realização de manutenção na RTV da FUNTELPA  
Fundamento Legal: CI nº 059 de 08/02/2010 da Diretoria Técnica Operacional  
Origem: BELÉM/PA - BRASIL

Destino(s):  
Breves/PA - Brasil<br  
Servidor(es):  
31799741/João Batista Flexa de Melo (Tec.Est.Repet.Reetr.de TV) / 3.5 diárias (Completa) / de 09/02/2010 a 12/02/2010<br  
Ordenador: Regina Lúcia Alves de Lima

**DIÁRIA  
NÚMERO DE PUBLICAÇÃO: 71210  
PORTARIA: 054/2010**

Objetivo: Realização de manutenção na RTV da FUNTELPA  
Fundamento Legal: CI nº 046 de 03/02/2010 da Diretoria Técnica Operacional  
Origem: BELÉM/PA - BRASIL  
Destino(s):  
Ourem/PA - Brasil<br  
Servidor(es):  
555881121/Almir dos Santos Costa (Auxiliar de Serviços Operacionais) / 1.5 diárias (Completa) / de 04/02/2010 a 05/02/2010  
70028661/Celso Roberto Rosa dos Santos (Tec.Est.Repet.Reetr.TV) / 1.5 diárias (Completa) / de 04/02/2010 a 05/02/2010  
555856061/Luiz Augusto Moreira Monteiro (Assistente II) / 1.5 diárias (Completa) / de 04/02/2010 a 05/02/2010<br  
Ordenador: Regina Lúcia Alves de Lima

**DIÁRIA  
NÚMERO DE PUBLICAÇÃO: 71229  
PORTARIA: 057/2010**

Objetivo: transportar técnicos que irão realizar manutenção na RTV da FUNTELPA  
Fundamento Legal: CI nº 011 de 05/02/2010 da Coordenação de Logística/Transporte  
Origem: BELÉM/PA - BRASIL  
Destino(s):  
Acará/PA - Brasil<br  
Servidor(es):  
555881411/Elioenai Andrade da Luz (Motorista) / 1.5 diárias (Completa) / de 06/02/2010 a 06/02/2010<br  
Ordenador: Regina Lúcia Alves de Lima

**SUPRIMENTO DE FUNDO  
NÚMERO DE PUBLICAÇÃO: 71178  
PORTARIA: Nº 052/2010**

Prazo para Aplicação (em dias): 30  
Prazo para Prestação de Contas (em dias): 10  
Servidor: José Carlos Raiol Rodrigues  
Cargo: Repórter  
Matrícula Funcional: 31805061  
Recurso(s):  
Programa de Trabalho Fonte do Recurso Natureza da Despesa  
Valor  
24722119715490000 0101000000 339030 400.00  
Ordenador: Regina Lúcia Alves de Lima

**DIÁRIA  
NÚMERO DE PUBLICAÇÃO: 71190  
PORTARIA: 053/2010**

Objetivo: Transmissão de Jogo, Independente e Remo  
Fundamento Legal: CI nº 22 de 11/02/2010 da Coordenação de Transmissão  
Origem: BELÉM/PA - BRASIL  
Destino(s):  
Tucuruí/PA - Brasil<br  
Servidor(es):  
000000000000/Pedro Paulo Araujo Blanco (Colaborador) / 2.5 diárias (Completa) / de 12/02/2010 a 14/02/2010<br  
Ordenador: Regina Lúcia Alves de Lima

**DIÁRIA  
NÚMERO DE PUBLICAÇÃO: 71112  
PORTARIA: 051/2010**

Objetivo: Realização de Transmissão de Jogo Independente e Remo e serviço de transporte da equipe  
Fundamento Legal: CI nº 21 de 09/02/2010 da Coordenação de Transmissão  
Origem: BELÉM/PA - BRASIL  
Destino(s):  
Tucuruí/PA - Brasil<br  
Servidor(es):  
51685621/Alcides Moreira Barbosa (Motorista) / 2.5 diárias (Completa) / de 12/02/2010 a 14/02/2010  
572062203/Diogo Puget de Freitas (Assistente II) / 2.5 diárias (Completa) / de 12/02/2010 a 14/02/2010  
70029981/Francisco Rodrigues Gonçalves (Editor de Vídeo Tape) / 2.5 diárias (Completa) / de 12/02/2010 a 14/02/2010  
541973271/José Carlos Raiol Rodrigues (Repórter) / 2.5 diárias (Completa) / de 12/02/2010 a 14/02/2010  
541973271/Moises Miranda da Silva (Técnico em Manutenção de Televisão) / 2.5 diárias (Completa) / de 12/02/2010 a 14/02/2010<br  
Ordenador: Regina Lúcia Alves de Lima

**DIÁRIA  
NÚMERO DE PUBLICAÇÃO: 71409  
PORTARIA: 059/2010**

Objetivo: fazer manutenção na RTV da FUNTELPA  
Fundamento Legal: CI nº 071 de 11/02/2010 da Diretoria Técnica Operacional  
Origem: BELÉM/PA - BRASIL  
Destino(s):

Ourem/PA - Brasil<br  
Servidor(es):  
70028661/Celso Roberto Rosa dos Santos (Tec.Est.Repet.Reetr.TV) / 1.5 diárias (Completa) / de 12/02/2010 a 12/02/2010<br  
Ordenador: Regina Lúcia Alves de Lima

**SUPRIMENTO DE FUNDO  
NÚMERO DE PUBLICAÇÃO: 71432  
PORTARIA: 058/2010**

Prazo para Aplicação (em dias): 30  
Prazo para Prestação de Contas (em dias): 10  
Servidor: Moises Miranda da Silva  
Cargo: Tec.Est.Rept.Reetr.TV  
Matrícula Funcional: 541973271  
Recurso(s):  
Programa de Trabalho Fonte do Recurso Natureza da Despesa  
Valor  
24122012545340000 0261000000 339030 300.00  
Ordenador: Regina Lúcia Alves de Lima

**SUPRIMENTO DE FUNDO  
NÚMERO DE PUBLICAÇÃO: 71458  
PORTARIA: 060/2010**

Prazo para Aplicação (em dias): 60  
Prazo para Prestação de Contas (em dias): 10  
Servidor: Raimunda Alice Santos Wanderley  
Cargo: Assessor  
Matrícula Funcional: 5225825  
Recurso(s):  
Programa de Trabalho Fonte do Recurso Natureza da Despesa  
Valor  
24122012545340000 0261000000 339030 1,000.00  
Ordenador: Regina Lúcia Alves de Lima

**SECRETARIA DE ESTADO  
DE ADMINISTRAÇÃO****EDITAL N. 07/2010 SEAD/SEDES, DE 18 DE FEVEREIRO DE 2010.****NÚMERO DE PUBLICAÇÃO: 71333  
GOVERNO DO ESTADO DO PARÁ  
SECRETARIA DE ESTADO DE ADMINISTRAÇÃO - SEAD  
SECRETARIA DE ESTADO DE ASSISTÊNCIA E  
DESENVOLVIMENTO SOCIAL - SEDES  
EDITAL N. 07/2010 SEAD/SEDES,  
DE 18 DE FEVEREIRO DE 2010.**

**CONCURSO PÚBLICO C-150**  
A SECRETARIA DE ESTADO DE ADMINISTRAÇÃO - SEAD, tendo em vista a realização de Concurso Público para provimento de vagas em Cargos de Nível Superior, de Nível Médio e de Nível Fundamental da SECRETARIA DE ASSISTÊNCIA E DESENVOLVIMENTO SOCIAL- SEDES, mediante as condições estabelecidas no EDITAL N.º 01/2009—SEAD/SEDES, de 28 de setembro de 2009, **HOMOLOGA** e torna público o **RESULTADO FINAL DO CONCURSO**, conforme disposições contidas nos subitens 13.1 e 13.1.1 do mencionado Edital.

1. A relação dos candidatos aprovados aos cargos de **nível superior** seguirá na seguinte ordem: cargo/área/cidade, número de inscrição, classificação final, nome do candidato, nota POME, nota títulos e nota final.

**1.1 Técnico em Gestão Pública - Graduação em Administração Belém**

560089821; 1; ALUISIO FREIRE DE OLIVEIRA JUNIOR; 7,25; 0,75; 8/ 560007159;2;HUDERSON ALEXANDRE SOUZA DE MELO; 7; 1; 8/560035527; 3; RODRIGO BEZERRA RODRIGUES; 8; 0; 8/ 560020287; 4; JOSE ALEXANDRE NAKANO TAVARES VIANNA; 8; 0; 8/ 560027826; 5; RUTE HETE DE ALMEIDA SOUZA; 7,5; 0,25; 7,75/ 560006985; 6; EDSON PAIVA SOARES NETO; 7,5; 0,25; 7,75/ 560061684; 7; RODRIGO BRYTO SARGES; 7,75; 0; 7,75/ 560074140; 8; JOSE ROBERTO SACRAMENTO PANTOJA; 7,25; 0,25; 7,5/ 560033656; 9; NEYBISON ROSA DA SILVA; 7,5; 0; 7,5/ 560012578; 10; CAMILLE FERREIRA DA SILVA; 7,5; 0; 7,5/ 560062842; 11; ANA LIVIA MAIA DIAS; 7,25; 0; 7,25/ 560006519; 12; JOAO PAULO BORGES DE LOUREIRO; 7,25; 0; 7,25/ 560009100; 13; HELEN VANICE MATEUS OLIVEIRA; 6; 1; 7/ 560085737; 14; ANGELO RODRIGO MATOS DO MONTE; 7; 0; 7/ 560066341; 15; HUGO PENIN BASTOS; 6,25; 0,75; 7/ 560060513; 16; ROBERTA MORAES GOMES; 6,25; 0,5; 6,75/ 560082720; 17; TATIANE SOUSA SILVA; 6,75; 0; 6,75/ 560028881; 18; RAFAELA MATOS BATISTA; 6,75; 0; 6,75/ 560041233; 19; GABRIELA ROSA; 6,75; 0; 6,75/ 560006640; 20; BRUNA JACKELLYNE NUNES DA ROCHA; 6,75; 0; 6,75/ 560047509; 21; IVANIA LAMEIRA DA SILVA VIEIRA; 6,5; 0; 6,5/ 560054963; 22; MARIA DAS MERCES MOURA DOS SANTOS; 6,5; 0; 6,5/ 560080620; 23; MARCIO ALEXANDRE PINHEIRO DE NAZARE; 6; 0,5; 6,5/ 560051417; 24; MARCUS BARRETO REIS; 6,5; 0; 6,5/ 560006004; 25; ALEXANDRE PLATT COSTA; 6,25; 0,25; 6,5/ 560013248; 26; CYNTHIA MEKDEC DE SOUSA; 6,5; 0; 6,5/ 560011369; 27; NATALIA FERNANDA GOMES; 6,5; 0; 6,5/ 560062788; 28; ROSE ALMEIDA DANIN; 6; 0,5; 6,5/ 560004117; 29; ALICE FERNANDES DE FRANCA; 6; 0,5; 6,5/ 560084803; 30; VICTOR HUGO DA SILVA SANTOS;

6,5; 0; 6,5/ 560073461; 31; DENISE DO SOCORRO VIEIRA CAMPOS; 6,25; 0; 6,25/ 560015461; 32; JANIRA LADISLAU BATISTA; 6; 0,25; 6,25/ 560031270; 33; ANA KARINA DE OLIVEIRA TORRES; 6,25; 0; 6,25/ 560016891; 34; FLAVIA DA CUNHA LISBOA PALHETA; 6,25; 0; 6,25/ 560005377; 35; NERIA SILVA IBRAHIM SENA; 6,25; 0; 6,25/ 560086121; 36; INGRED DO SOCORRO DOS SANTOS SMITH NUNES; 6,25; 0; 6,25/ 560010362; 37; ANDREA STRYML VASCONCELOS; 6; 0,25; 6,25/ 560083254; 38; KELLEN SANCHES DE CASTRO; 6,25; 0; 6,25/ 560005245; 39; HUGO PENNA HACHEM; 6,25; 0; 6,25/ 560081235; 40; PAULO EMMANOEL ALVES MORAES; 6,25; 0; 6,25/ 560016069; 41; EDITE DIAS DOS SANTOS; 6; 0; 6/ 560063261; 42; MONICA COSTA BARATA; 6; 0; 6/ 560044313; 43; HELEN BATISTA E SILVA; 6; 0; 6/ 560005873; 44; LUANA DE PAULA GONCALVES LEITE; 6; 0; 6/ 560059744; 45; RONALDO DE SOUZA CORREA; 6; 0; 6/ 560099088; 46; RONAN LEITE MOURA; 6; 0; 6/ 560029217; 47; ROMILSON CORREA DA SILVA; 6; 0; 6/

### **1.2 Técnico em Gestão Pública - Graduação em Ciências Contábeis - Belém**

560039565; 1; LARISSA DE SOUZA CAMPOS; 7,25; 0,75; 8/ 560071744; 2; SILVIA GISELE NOGUEIRA DE MELO; 7; 1; 8/ 560044313; 3; EDSON JOSE FRANCO VERAS JUNIOR; 7,75; 0; 7,75/ 560041373; 4; CARMEM ESTELA LOURINHO LOPES; 6,5; 1; 7,5/ 560053916; 5; ALEXANDRE JOSE BARROSO SALDANHA; 7,5; 0; 7,5/ 560009054; 6; ELZA OLIVIA SOUZA DA SILVA; 6,5; 0,75; 7,25/ 60043945; 7; RAFAEL FERNANDES DE LIMA; 6,25; 0,75; 7/ 560006233; 8; GIANPAOLLO MARCELLO LEAO SANTOS; 6,25; 0; 6,25/ 560062214; 9; ALAN MARCELO PEREIRA RIBEIRO; 6,25; 0; 6,25/ 560098693; 10; CAROLINA PIMENTA DE MACEDO; 6,25; 0; 6,25/ 560037597; 11; ROBERTA PAES CARVALHO; 6,25; 0; 6,25/ 560073364; 12; FABIO CABRAL SILVA DE SOUSA; 6; 0; 6/ 560017545; 13; ROBERTO RODRIGUES CUNHA; 6; 0; 6/ 560056915; 14; JEFFERSON ANTHONY BARROS DE MELO SANTOS; 6; 0; 6/ 560018509; 15; ANTONIA CARLEANA SOARES MOURA; 6; 0; 6/ 560019971; 16; LUANA PINHEIRO E SOUZA; 6; 0; 6/

### **1.3 Técnico em Gestão Pública - Graduação em Ciências Econômicas - Belém**

560066007; 1; ANDRE RODRIGUES BELLO; 7,25; 1; 8,25/ 560055510; 2; NELIO ROBSON MAIA DO NASCIMENTO; 6; 0,25; 6,25/ 560075707; 3; EDER MACEDO DA COSTA; 6; 0; 6/

### **1.4 Técnico em Gestão Pública - Graduação em Ciências Sociais - Belém**

560085532; 1; JEAN GUILHERME GUIMARAES BITTENCOURT; 8; 0,25; 8,25/ 560012373; 2; MARCIO DENIS DA SILVA LIMA; 6,75; 0,75; 7,5/ 560081570; 3; RAMON CORREA DA COSTA; 6,75; 0,5; 7,25/ 560042337; 4; SYLVIA DE NAZARE FERREIRA CASTRO; 6,75; 0,5; 7,25/ 560069375; 5; RENATA CECILIA BARBOZA; 6,75; 0; 6,75/ 560036027; 6; ANDREICI MARCELA ARAUJO DE OLIVEIRA; 6,75; 0; 6,75/ 560078994; 7; ANTONIO FARIAS DA COSTA; 6,5; 0; 6,5/ 560064055; 8; ANTONIO CHARLES DA PAZ; 6,5; 0; 6,5/ 560090200; 9; IRACEMA SILVA COSTA; 6; 0,5; 6,5/ 560023650; 10; VALDEMAR AUGUSTO VASCONCELOS MERGULHAO; 6,5; 0; 6,5/ 560028350; 11; ROGERIO CORDEIRO SILVA JUNIOR; 6,5; 0; 6,5/ 560011377; 12; ALLAN RICHARD CARDOSO RODRIGUES; 6,25; 0; 6,25/ 560038143; 13; FELLIPY FERNANDO FERREIRA SOARES; 6,25; 0; 6,25/ 560023960; 14; PAULO ROBERTO DA SILVA; 6; 0; 6/ 560007221; 15; LOURDIENE KELLY LOPES MENEZES; 6; 0; 6/

### **1.5 Técnico em Gestão Pública - Graduação em Pedagogia - Belém**

5600056575; 1; MARIA CELESTE GOUVEA MALATO; 7,25; 0,5; 7,75/ 560054947; 2; RENATA DA SILVA ANDRADE; 7; 0,5; 7,5/ 560092393; 3; RAQUEL DE OLIVEIRA MEIRELES; 7,25; 0; 7,25/ 560060211; 4; PATRICIA ATAIDE DA COSTA; 6,25; 1; 7,25/ 560094361; 5; ANA CLAUDIA DA SILVA FERREIRA; 6,5; 0,75; 7,25/ 560049145; 6; CESAR WILLIAM MARTINS SOUZA; 6,25; 0,75; 7/ 560083688; 7; MICHELLE SIMONE SANTOS DA COSTA CARDOSO; 6,5; 0,5; 7/ 560012098; 8; IZABELLE AROUCHE SAMPAIO DOS SANTOS; 7; 0; 7/ 560027559; 9; VANESSA GALVAO DOS SANTOS; 6,5; 0,25; 6,75/ 560087284; 10; MARIA DE FATIMA DE OLIVEIRA; 6; 0,5; 6,5/ 560043287; 11; FERNANDA MARIA LIMA CORREIA; 6; 0,5; 6,5/ 560028342; 12; GLEICIANY RODRIGUES GOMES; 6,5; 0; 6,5/ 560092474; 13; FERNANDA DANIELLE PINHEIRO DOS REIS; 6,25; 0; 6,25/ 560087217; 14; MARIA LUCIRENE SOUSA CALLOU; 6,25; 0; 6,25/ 560053142; 15; THIAGO AUGUSTO DE OLIVEIRA DA CONCEICAO; 6,25; 0; 6,25/ 560026145; 16; ISABELLA CUNHA CORDOVIL; 6,25; 0; 6,25/ 560024045; 17; TERESINHA DE JESUS PEREIRA FAGUNDES; 6; 0; 6/ 560036647; 18; ALZIRA CARVALHO FURTADO; 6; 0; 6/ 560031440; 19; ISABEL CRISTINA SANTOS DE BRITO MATOS; 6; 0; 6/

### **1.6 Técnico em Gestão Pública - Graduação em Psicologia - Belém**

560042132; 1; ALDENISE DE SOUSA MAUES; 7,75; 0,75; 8,5/ 560083858; 2; GRACY KELLY DA SILVA TOBIAS; 7; 1,5; 8,5/ 560072147; 3; ALEX WAGNER LEAL MAGALHAES; 7; 1,25; 8,25/ 560044925; 4; KARINE PACHECO DE ARAGAO PONTE RIZZIOLLI; 7; 0,5; 7,5/ 560006632; 5; KEILA DO SOCORRO DA SILVA REBELLO; 6,5; 0,75; 7,25/ 560092717; 6; FABRICIA PACHECO MARQUES; 6,5; 0,75; 7,25/ 560043856; 7; JOAO JORGE NETO; 7; 0,25; 7,25/ 560099029; 8; ADRIANA DO SOCORRO BRITO DE CARVALHO MONTEIRO; 6,25; 0,75; 7/

560071531; 9; GLAUCY LUANA PINTO FREITAS; 6,25; 0,75; 7/ 560012748; 10; CARLOS FREDERICO CORREA RODRIGUES; 6,5; 0,5; 7/ 560067712; 11; KARIME SOUTO EL HUSNY; 7; 0; 7/ 560071248; 12; LUCIENE AFONSO FERREIRA; 6; 0,75; 6,75/ 560031025; 13; HELIO CONCEICAO DOS SANTOS TEIXEIRA; 6; 0,75; 6,75/ 560068158; 14; ALANNA LIMA MARINHO MELO; 6,75; 0; 6,75/ 560053401; 15; FELIPE SA DOLZANY; 6,75; 0; 6,75/ 560034458; 16; JEISIANE DOS SANTOS LIMA; 6,75; 0; 6,75/ 560081405; 17; REGIANE GOMES BARBOSA; 6,5; 0; 6,5/ 560052561; 18; REBECA SANTOS DE MELO; 6,5; 0; 6,5/ 560066368; 19; SILVANA DE SOUZA RIBEIRO; 6; 0,25; 6,25/

### **1.7 Técnico em Gestão Pública - Graduação em Serviço Social - Belém**

560090641; 1; ELIANE SOCORRO DIAS CARMO DE ANDRADE; 7,5; 1; 8,5/ 560037244; 2; WANIA CRISTINA DE AZEVEDO OLIVEIRA; 7,25; 1,25; 8,5/ 560044283; 3; EVANDRO LADISLAU DA SILVA; 7,25; 0,75; 8/ 560065043; 4; MARCIA CRISTINA MARTINS DOS SANTOS; 7,5; 0,5; 8/ 560054424; 5; LUCINEIDE DE NAZARE LIMA SANTOS; 6,5; 1,25; 7,75/ 560016468; 6; TATIANA DA SILVA MENDES; 6,5; 1,25; 7,75/ 560079648; 7; ANDREA DA SILVA GONCALVES; 7; 0,75; 7,75/ 560017073; 8; ADRIANA LOBATO MIRANDA; 7,25; 0,5; 7,75/ 560067585; 9; MERIZE DE JESUS DA SILVA AMERICO; 6,75; 0,75; 7,5/ 560050585; 10; LAURA ROSA ALMEIDA P FERREIRA; 7; 0,25; 7,25/ 560023723; 11; ELIANE DO SOCORRO BITTENCOURT AZANCOT; 6,5; 0,75; 7,25/ 560047223; 12; ROSANY DO SOCORRO JORGE BARATA; 6,5; 0,5; 7/ 560084080; 13; LAUANY DE NAZARE DA SILVA BRITO; 6,5; 0,5; 7,5/ 560087403; 14; ELYROSE DE ABREU CARDOSO; 6; 1; 7/ 560062826; 15; ELINE SUELY CARDOSO ASSUNCAO; 7; 0; 7/ 560073976; 16; CAMILA MELO SALES; 7; 0; 7/ 560088213; 17; IDALINA DE FIGUEIREDO PEREIRA; 6; 0,75; 6,75/ 560093969; 18; CLEVEA NAZARE BARBOSA ALMEIDA; 6,5; 0,25; 6,75/ 560086792; 19; TELMA BARBOZA DE SOUZA; 6,25; 0,5; 6,75/ 560081839; 20; PAULA DE JESUS MENDES MENEZES; 6,75; 0; 6,75/ 560069561; 21; LUISA HELENA FIALHO SILVA; 6; 0,5; 6,5/ 560075634; 22; IANE SEABRA LEDO; 6,5; 0; 6,5/ 560097603; 23; RAQUEL MONTEIRO DE MIRANDA; 6,5; 0; 6,5/ 560062770; 24; NAZARE SIMONE FERREIRA DOS REIS; 6,5; 0; 6,5/ 560067771; 25; REGINA LUCIA FEIO MACHADO; 6,25; 0; 6,25/ 560052383; 26; FERNANDA CONCEICAO DE QUEIROZ; 6,25; 0; 6,25/ 560066660; 27; PAULA MIRANDA SILVA; 6,25; 0; 6,25/ 560049315; 28; RENATA DO SOCORRO MARTINS DE MELO; 6,25; 0; 6,25/ 560041470; 29; EDITE DE NAZARE BARBOSA VILHENA; 6; 0; 6/ 560024193; 30; CRISTINA MARGARETH MACEDO CARVALHO DA PAZ; 6; 0; 6/ 560077670; 31; KARINA MARIANA FREITAS FAIAL; 6; 0; 6/ 560062397; 32; CIBELE VASCO SANTOS; 6; 0; 6/ 560017260; 33; ALIANE DA COSTA DIAS; 6; 0; 6/ 560043627; 34; JACKELINE BATISTA SOARES DA SILVA; 6; 0; 6/

### **1.8 Técnico em Gestão de Infra-estrutura - Graduação em Eng. Civil - Belém**

560071892; 1; MANOEL ALBERTO LEITAO DANTAS; 6; 0,25; 6,25/ 560075871; 2; GLENIO WALLACE MIRANDA DA PAIXAO; 6,25; 0; 6,25/

### **1.9 Técnico em Gestão de Assistência e Desenvolvimento Social - Graduação em Agronomia - Belém**

560009070; 1; RILDO PEREIRA DE MEDEIROS; 6; 0,25; 6,25/ 560031963; 2; ARIELTON DO NASCIMENTO CUNHA; 6,25; 0; 6,25/ 560071540; 3; ROBERTA CARDOSO DE OLIVEIRA; 6; 0; 6/

### **1.10 Técnico em Gestão de Assistência e Desenvolvimento Social - Graduação em Ciências Sociais - Belém**

560014791; 1; ROSEMARY CRISTINA FRANCA DE CARVALHO; 7,5; 1,25; 8,75/ 560070799; 2; SABRINA LEITE DE ALBUQUERQUE; 7,25; 0,5; 7,75/ 560044402; 3; ALYNE CRISTINA DE LIMA OLIVEIRA; 6; 0,5; 6,5/ 560092040; 4; ANA RITA LOPES DA SILVA; 6; 0; 6/ 560006365; 5; CLEISON MARTINS DOS SANTOS; 6; 0; 6/ 560064187; 6; ANDREIA DO SOCORRO SOUSA CRAVEIRO; 6; 0; 6/

### **1.11 Técnico em Gestão de Assistência e Desenvolvimento Social - Graduação em Engenharia de Alimentos - Belém**

560034938; 1; MIRIAN KELLY MIRANDA DAMIAO; 7,25; 0; 7,25/ 560062222; 2; THAIS DE PINHO AYALA; 6,5; 0; 6,5/ 560073380; 3; FRANCELY DE SOUZA; 6,25; 0; 6,25/

### **1.12 Técnico em Gestão de Assistência e Desenvolvimento Social - Graduação em Estatística - Belém**

560037090; 1; CHARLES EDUARDO DE ALBUQUERQUE VIEIRA; 7,25; 0; 7,25/

### **1.13 Técnico em Gestão de Assistência e Desenvolvimento Social - Graduação em Pedagogia - Belém**

560023731; 1; ANGELICA GEANNE DA GAMA TEIXEIRA; 7; 0,75; 7,75/ 560019440; 2; DANIELLY LAURENTINO DAMASIO; 7; 0,25; 7,25/ 560079800; 3; IZABELLE CARVALHO DE PAIVA; 6,75; 0,25; 7/ 560094280; 4; DAGMA RESQUE; 6,75; 0; 6,75/ 560058381; 5; BENEDITO PIMENTEL JUNIOR; 6; 0,75; 6,75/ 560097727; 6; MARCIA CRISTINA RIBEIRO DE ALMEIDA; 6,5; 0; 6,5/ 560083114; 7; FERNANDA ALVES SENA; 6,25; 0,25; 6,5/ 560061692; 8; THIAGO GOMES DA SILVA; 6; 0,25; 6,25/ 560088159; 9; ALESSANDRA CRISTINA RAMOS CARREIRA; 6; 0,25; 6,25/ 560029900; 10; KLAISSA VERONICA DOS SANTOS ANDERSON; 6,25; 0; 6,25/ 560018657; 11; SAMDRO EDUARDO BITTENCOURT DE OLIVEIRA; 6; 0; 6/ 560002815; 12; ANA CELIA SILVA DE SOUZA;

6; 0; 6/ 560028733; 13; LARISSA NASCIMENTO DA SILVA; 6; 0; 6/ 560099312; 14; ELKE DO SOCORRO MARTINS PESSOA; 6; 0; 6/ 560011504; 15; LAIZA FONSECA LACERDA; 6; 0; 6/ 560051123; 16; HELYANE GONCALVES CORREA; 6; 0; 6/

### **1.14 Técnico em Gestão de Assistência e Desenvolvimento Social - Graduação em Pedagogia - Santarém e/ou Altamira e/ou Itaituba**

560095007; 1; DJANDRIA CUNHA PLACHI; 6,25; 0; 6,25/ **1.15 Técnico em Gestão de Assistência e Desenvolvimento Social - Graduação em Pedagogia - Breves e/ou Soure** 560053614; 1; ADMIRALDO TOME GOMES PANTOJA; 6,25; 1,25; 7,5/ 560057407; 2; ELIZABETH CALDAS CASTRO; 6,25; 0,5; 6,75/ 560091583; 3; SUZIGLEICE COSTA GONCALVES; 6,25; 0; 6,25/ 560004427; 4; CARLOS ALBERTO DE LEMOS LOPES; 6; 0; 6/

### **1.16 Técnico em Gestão de Assistência e Desenvolvimento Social - Graduação em Pedagogia - Tailândia**

560012063; 1; MONICA AMELIA DE OLIVEIRA CARNEIRO; 6; 0; 6/

### **1.17 Técnico em Gestão de Assistência e Desenvolvimento Social - Graduação em Psicologia - Belém**

560093675; 1; SARAH DE CASSIA BARATA BARROS; 7,25; 1,25; 8,5/ 560036957; 2; ANA LUCIA CORREA DE SOUSA; 7; 1,25; 8,25/560059990; 3; ALINE MARA MONTEIRO DA SILVA; 8; 0,25; 8,25/ 560086091; 4; GABRIELA AUGUSTA SOUZA SEABRA; 7,5; 0,75; 8,25/ 560066023; 5; DANIELA AREDE COELHO; 7,25; 0,75; 8/ 560078943; 6; FELICIANA UEYAMA; 7; 0,75; 7,75/560068840; 7; DAYSE DE FATIMA DELGADO VOGADO; 7; 0,75; 7,75/ 560081987; 8; LILIAN DOS REIS SEABRA; 7,5; 0,25; 7,75/ 560081375; 9; KEDYMA LUCIA VIEIRA DE ANDRADE; 7,25; 0,25; 7,5/ 560035870; 10; MARCIA ROBERTA DE OLIVEIRA RODRIGUES; 6,75; 0,75; 7,5/ 560087659; 11; ANA MARIA MEIRELES COSTA; 7; 0,25; 7,25/ 560098979; 12; SELMA ALFAIA FONSECA; 6,25; 1; 7,25/ 560000260; 13; PAULA DANIELE BASTOS LINS; 6,25; 1; 7,25/ 560033940; 14; WANDA NAZARETH NOGUEIRA DE CARVALHO; 6,5; 0,75; 7,25/ 560057016; 15; DANIELLE CARVALHO RAMOS; 7,25; 0; 7,25/ 560055404; 16; AUDREY LUCIANA BRAGA MARANHÃO; 6,25; 0,75; 7/ 560051611; 17; KEILA CHAAR LIMA; 6,75; 0,25; 7/ 560069405; 18; PRISCILA ALBUQUERQUE MONTEIRO KHOURY; 6,75; 0; 6,75/ 560072260; 19; DANIELE VASCO SANTOS; 6,75; 0; 6,75/ 560097999; 20; ARINA MARQUES LEBREGO; 6; 0,75; 6,75/ 560032463; 21; FABIANE ARAUJO DE OLIVEIRA; 6,75; 0; 6,75/ 560008724; 22; LUIS ANTONIO CONCEICAO RIBEIRO; 6,5; 0; 6,5/ 560070136; 23; MARIA BETHANIA NASCIMENTO DE ALMEIDA; 6,5; 0; 6,5/ 560087942; 24; MARGARETHE DE FREITAS CORREA; 6,5; 0; 6,5/ 560099460; 25; INGRID ANDERS IMMER; 6,5; 0; 6,5/ 560091842; 26; KAMILLY SOUZA DO VALE; 6,5; 0; 6,5/ 560030711; 27; ROBERTA BENTES FLORES; 6,5; 0; 6,5/ 560073585; 28; AVA SERRUYA DE SOUZA; 6,25; 0,25; 6,5/ 560003315; 29; LIVIA CRISTINNE ARRELIAS COSTA; 6,25; 0; 6,25/ 560060998; 30; MIRIA ANDRADE DE ABREU; 6,25; 0; 6,25/ 560069294; 31; CAROLINA DE FATIMA FAMPA DE SOUZA; 6,25; 0; 6,25/ 560075383; 32; CAROLINA LIMA PAES; 6; 0,25; 6,25/ 560035438; 33; CARLA CRISTINA DE SOUZA ESTEVES; 6,25; 0; 6,25/ 560027508; 34; JULIANA BATA DO VALE; 6,25; 0; 6,25/ 560047436; 35; POLIANA GONCALVES FERREIRA; 6,25; 0; 6,25/ 560092806; 36; ROSICLEA DA SILVA CORECHA; 6; 0; 6/ 560027036; 37; CRISTIANE DO SOCORRO DA SILVA CORDEIRO; 6; 0; 6/ 560097751; 38; JULIA DE MOURA CARVALHO SANTOS; 6; 0; 6/ 560067976; 39; IGOR DE MESQUITA RANDEL; 6; 0; 6/ 560031009; 40; ALINE MARIA SILVA DE SOUZA; 6; 0; 6/ 560087039; 41; HEYDE SORAYA MENDES DE OLIVEIRA; 6; 0; 6/ 560080425; 42; RITA BATISTA MARQUES; 6; 0; 6/ 560096208; 43; RAQUEL DE SOUZA GOMES DA SILVA; 6; 0; 6/

### **1.18 Técnico em Gestão de Assistência e Desenvolvimento Social - Graduação em Psicologia - Santarém e/ou Altamira e/ou Itaituba**

560068174; 1; FRANCISCO SOLANO MAIA MOURA; 6; 0,75; 6,75/ 560016824; 2; ALINE DE OLIVEIRA PINTO; 6,5; 0,25; 6,75/ 560027320; 3; CARLA CRISTINA THOMAZ PEREIRA; 6,25; 0; 6,25/

### **1.19 Técnico em Gestão de Assistência e Desenvolvimento Social - Graduação em Psicologia - Breves e/ou Soure**

560085230; 1; ZOENIO ALVES DA SILVA; 6,75; 0,5; 7,25/ 560035632; 2; JEFFERSON DOS SANTOS MELO; 6,25; 0,25; 6,5/

### **1.20 Técnico em Gestão de Assistência e Desenvolvimento Social - Graduação em Psicologia - Tailândia**

560060963; 1; JOAO EMILIO RODRIGUES DA SILVA; 7; 0; 7/

### **1.21 Técnico em Gestão de Assistência e Desenvolvimento Social - Graduação em Serviço Social - Belém**

560009801; 1; IZABETH FERREIRA DINIZ; 8,75; 0,5; 9,25/ 560028792; 2; ADRIANE ANDRADE ZEFERINO DE CARVALHO; 8; 1,25; 9,25/ 560066708; 3; URSULA SULEIMA DE ANDRADE SILVA; 8; 0,75; 8,75/ 560066228; 4; MARIA DO SOCORRO CORREA PONTES; 7,25; 1,25; 8,5/ 560097450; 5; FRANCINEY PIMENTEL DOS ANJOS; 7,75; 0,75; 8,5/ 560066830; 6; ALAN JOSE SARAIVA DA SILVA; 8,25; 0,25; 8,5/ 560073097; 7; CECILIA MARIA DE MORAES LIMA; 7; 1,25; 8,25/ 560068085; 8; FRANCINETE PAULA OLIVEIRA AMARO; 7,25; 0,75; 8/ 560065914; 9; JOILEY NAZARE QUEIROZ DA SILVA; 7,25; 0,75; 8/ 560068670; 10; JOSILENE

MAUES CORREA LOBATO; 7; 1; 8/ 560032331; 11; MARIA APARECIDA BATISTA PIRES; 7,25; 0,5; 7,75/ 560063857; 12; SIMONE CRISTINA DA SILVA AGUIAR; 7,5; 0,25; 7,75/ 560096453; 13; SOLANGE MARQUES FERREIRA DOS SANTOS; 6,75; 1; 7,75/ 560033192; 14; ELIANE DE SOUZA NEVES; 7; 0,75; 7,75/ 560060220; 15; MARILIA PANTOJA NOVAES; 7,75; 0; 7,75/ 560038593; 16; NATALIA BEZERRA PRAZERES; 7,5; 0,25; 7,75/ 560068140; 17; MARIA DE FATIMA FERNANDES FONSECA; 6,75; 0,75; 7,5/ 560063067; 18; LIDIA MARIA REIS DE SOUSA; 7,25; 0,25; 7,5/ 560015712; 19; IVONE DO ROSARIO FERREIRA; 7; 0,5; 7,5/ 560069332; 20; VERA LUCIA SALGADO MONTEIRO; 7; 0,5; 7,5/ 560044321; 21; ERLÉN CRISTINA ALVES DA SILVA; 6,5; 1; 7,5/ 560057466; 22; CLENIR ARAUJO FERNANDES COSTA; 7,25; 0,25; 7,5/ 560071906; 23; LUCIANA MARIA CORREA MALCHER; 7; 0,5; 7,5/ 560017200; 24; NATALIA DE SOUSA RIBEIRO; 7,5; 0; 7,5/ 560069715; 25; MARIA ALCENIZIA PINHEIRO DOS SANTOS; 6,5; 0,75; 7,25/ 560087845; 26; NILZA MARIA FERREIRA BARATA; 6,75; 0,5; 7,25/ 560036736; 27; MARIA ANGELA DA SILVA BRITO; 6; 1,25; 7,25/ 560077700; 28; LEILA BELEM PINHEIRO; 6,75; 0,5; 7,25/ 560070896; 29; PATRICIA DE SALES BELO; 7,25; 0; 7,25/ 560049200; 30; ROSA MARIA GONCALVES BATISTA; 6; 1; 7/ 560083513; 31; MARIA DO SOCORRO DO NASCIMENTO MORAES; 6,25; 0,75; 7/ 560085931; 32; CLAUDIA REGINA DA COSTA SANTOS; 6,25; 0,75; 7/ 560060505; 33; LYZANDRA CHRISTIAN CASTELO BRANCO BARROS; 6,5; 0,5; 7/ 560072821; 34; ADRIANA SOUZA DE BARROS; 6,75; 0,25; 7/ 560048807; 35; LENE DE NAZARE FONSECA DE SOUSA; 7; 0; 7/ 560036132; 36; REJANE LIMA DA SILVA; 6,75; 0,25; 7/ 560062125; 37; ILKIMY APARECIDA PAIXAO ARANHA; 7; 0; 7/ 560051034; 38; THAYS LOELIA SANTOS LOPES; 7; 0; 7/ 560066112; 39; CECY MAURA SANTOS FERREIRA; 6,5; 0,25; 6,75/ 560040482; 40; MARIA DO SOCORRO VALENTE PEREIRA; 6,5; 0,25; 6,75/ 560086822; 41; LUIZA MARIA DOS SANTOS; 6,25; 0,5; 6,75/ 560036981; 42; ROSA CRISTINA BARROS RAMOS; 6,75; 0; 6,75/ 560047118; 43; JOSUE ARAUJO DE SOUSA; 6,25; 0,5; 6,75/ 560096666; 44; VINOLIA COSTA VIEIRA; 6,25; 0,5; 6,75/ 560086970; 45; PATRICIA GAIA MIRANDA; 6; 0,75; 6,75/ 560082460; 46; MARINICE PUREZA GOMES; 6,5; 0,25; 6,75/ 560093489; 47; ELISANGELA DO SOCORRO SANTOS DA COSTA; 6,75; 0; 6,75/ 560059655; 48; EDILCE NUNES CORREA; 6,75; 0; 6,75/ 560094302; 49; ERONILDES DE FATIMA PIRES COSTA; 6; 0,75; 6,75/ 560094523; 50; ELICINEZ RODRIGUES PRAZERES; 6,75; 0; 6,75/ 560084153; 51; FLAVIA CRISTINA LIMA MONTEIRO; 6,75; 0; 6,75/ 560074808; 52; QUEZIA CORDEIRO MESSIAS FONSECA; 6,5; 0,25; 6,75/ 560094582; 53; ELISANDRA DO CARMO DA SILVA; 6,75; 0; 6,75/ 560014325; 54; CRISTIANE DE SOUZA SANTOS; 6; 0,75; 6,75/ 560056397; 55; MARIA APARECIDA MENDES SENA; 6,75; 0; 6,75/ 560024410; 56; ADRIELY OLIVEIRA RIBEIRO DA SILVA; 6,75; 0; 6,75/ 560089562; 57; IRACEMA DOS SANTOS MUNIZ; 6,5; 0; 6,5/ 560067062; 58; JOSETTI MARIA RODRIGUES LOPES; 6; 0,5; 6,5/ 560094612; 59; MARIA DO SOCORRO SIQUEIRA DE SOUSA; 6,25; 0,25; 6,5/ 560036388; 60; CLAUDIA PORTELA DOS SANTOS; 6; 0,5; 6,5/ 560074581; 61; DANIELLE DE SOUZA RIBEIRO; 6,5; 0; 6,5/ 560005121; 62; SHIRLEY OLIVEIRA MATOS; 6,5; 0; 6,5/ 560069120; 63; ALINE OLIVEIRA AGUIAR; 6,5; 0; 6,5/ 560042876; 64; SIBELY DE OLIVEIRA PANTOJA; 6,5; 0; 6,5/ 560096682; 65; JOANA RITA ABREU DA SILVA; 6,25; 0; 6,25/ 560054904; 66; LUIS AUGUSTO DAMASCENO BRITO; 6,25; 0; 6,25/ 560090846; 67; MARCIA REGINA SARDINHA DE SOUSA; 6,25; 0; 6,25/ 560017405; 68; MARIA DE NAZARE DA COSTA SILVA; 6,25; 0; 6,25/ 560084528; 69; ROSTANY MIRANDA DOS SANTOS; 6,25; 0; 6,25/ 560094620; 70; JUCINEIA LIMA DE SOUSA; 6,25; 0; 6,25/ 560066880; 71; MARIA IZABEL CALANDRINI GONCALVES; 6,25; 0; 6,25/ 560015780; 72; GILDIVANA FERREIRA BARROS; 6; 0,25; 6,25/ 560093284; 73; SANDRA SHIRLEY VALENTE SANTANA; 6; 0; 6/ 560024100; 74; RAQUEL DA SILVA AMORIM; 6; 0; 6/ 560040695; 75; SUELY DO SOCORRO DA SILVA; 6; 0; 6/ 560096860; 76; EDNA MARCIA TEIXEIRA MONTEIRO; 6; 0; 6/ 560078170; 77; BRENO JOSE DA SILVA SOEIRO; 6; 0; 6/ 560069880; 78; ELBA ALICE SANTOS DE SOUZA; 6; 0; 6/ 560054980; 79; KEILA VIEIRA MONTEIRO; 6; 0; 6/ 560089783; 80; GISELLE DE CASSIA FIGUEIREDO DE SANTANA; 6; 0; 6/

**1.22 Técnico em Gestão de Assistência e Desenvolvimento Social - Graduação em Serviço Social - Santarém e/ou Altamira e/ou Itaituba**  
560052995; 1; ALBAIRA MARIA BRITO BANDEIRA; 6,5; 0; 6,5/

**1.23 Técnico em Gestão de Assistência e Desenvolvimento Social - Graduação em Serviço Social - Breves e/ou Soure**  
560073917; 1; ROSANGELA CRISTINA DO CARMO DA COSTA; 7,5; 0; 7,5/ 560068794; 2; PRISCILA GLEYCE NUNES NOBRE; 6,75; 0,5; 7,25/ 560043198; 3; ANTONIA MARIA MARTINS CARIPUNA; 6,5; 0; 6,5/

**1.24 Técnico em Gestão de Assistência e Desenvolvimento Social - Graduação em Serviço Social - Tailândia**  
560023928; 1; MIRIAM SALES BATISTA; 6,25; 1,25; 7,5/ 560086652; 2; TELMA DO SOCORRO RABELO RODRIGUES; 6,25; 0; 6,25/

**1.25 Enfermeiro - Belém**  
560083920; 1; LARISSA PACHECO DE MOURA KZAM; 6,5; 1,25; 7,75/ 560021674; 2; SANDRA MORAES MARTINS DOS SANTOS; 6,5; 1; 7,5/ 560018339; 3; JOSE MARIA DOS SANTOS

COELHO JUNIOR; 6,75; 0,75; 7,5/ 560023073; 4; SIMONE COSTA E COSTA; 7,25; 0; 7,25/ 560026226; 5; SHEILA DO SOCORRO DOS SANTOS MIRANDA; 6,5; 0,5; 7/ 560079150; 6; LUCIANNE DO SOCORRO NASCIMENTO DE ARAUJO; 7; 0; 7/ 560020465; 7; JANETE SILVA REZENDE DA SILVA; 7; 0; 7/ 560073747; 8; SYLVIA REGINA VASCONCELLOS DE AGUIAR; 6,75; 0; 6,75/ 560031815; 9; ADEANA RIBEIRO PINHEIRO; 6; 0,75; 6,75/ 560061528; 10; DANIEL DA SILVA FERREIRA; 6; 0,75; 6,75/ 560078609; 11; VANDA RODRIGUES DE OLIVEIRA; 6,75; 0; 6,75/ 560059736; 12; CAROLINA ROSARIO TEIXEIRA AMANCIO; 6; 0,5; 6,5/ 560021950; 13; IVANICE CARVALHO MACEDO GASPARGAR; 6; 0,5; 6,5/ 560023448; 14; SILVANA SILVA CHAVES; 6,5; 0; 6,5/ 560085079; 15; KAREN MC LOREN GIBSON CUNHA; 6; 0,5; 6,5/ 560097395; 16; CARLOS ANTONIO FARIAS SALES JUNIOR; 6,5; 0; 6,5/ 560003064; 17; LEONARDO JOSE PACHECO BRITO; 6,25; 0; 6,25/ 560026331; 18; NEIVA JOSE DA LUZ DIAS JUNIOR; 6,25; 0; 6,25/ 560043988; 19; KEURI ELEUTERIO RODRIGUES; 6; 0; 6/ 560019785; 20; MICHEL FRANK DA CUNHA HOLANDA; 6; 0; 6/ 560026005; 21; JOANA CLEIA TRINDADE FIDELINO; 6; 0; 6/ 560066945; 22; LUPY RACABIO CUNHA BACELAR; 6; 0; 6/

**1.26 Fisioterapeuta - Belém**  
560051522; 1; ANA PAULA MELO LOPES; 8; 0,75; 8,75/ 560009453; 2; CARLA MANUELA ALMEIDA DAS NEVES; 7,25; 1,25; 8,5/ 560022557; 3; ULISSES ALVES ROSA; 8; 0,5; 8,5/ 560088523; 4; ALINE DO SOCORRO DE SOUZA MENDES; 7,75; 0,5; 8,25/ 560050046; 5; MERIAM DE NAZARE MARQUES FERREIRA; 7,75; 0,5; 8,25/ 560072724; 6; RICARDO CEZAR TAKEMURA; 7; 1,25; 8,25/ 560055030; 7; DIOGO DE SA MARTIRES; 8,25; 0; 8,25/ 560039980; 8; GRACE DE MELO LOURENCO GONCALVES; 7,75; 0,5; 8,25/ 560069960; 9; NEILA CRISTINA FRAZAO SOUSA; 7; 1,25; 8,25/ 560054890; 10; RAISSA RAYNE ARAUJO PIMENTEL; 8,25; 0; 8,25/ 560031416; 11; RODOLFO GOMES DO NASCIMENTO; 7,5; 0,75; 8,25/ 560056338; 12; SHEILA RODRIGUES MARTINES; 7; 1; 8/ 560007809; 13; ELIANE HENRIQUES ROSAS; 7; 1; 8/ 560007639; 14; DEBORA GONCALVES DA SILVA; 6,75; 1,25; 8/ 560071426; 15; RAFAELA COMARU GOUVEIA; 7,25; 0,75; 8/ 560072988; 16; FERNANDO LUIZ VIANNA OLIVEIRA; 6,75; 1; 7,75/ 560038135; 17; IVIANNE GORETTE GUERREIRO PINHEIRO; 7; 0,75; 7,75/ 560073291; 18; JUSSARA ALBUQUERQUE COSTA; 7,5; 0,25; 7,75/ 560056087; 19; CAMILA PEDREIRA OLIVEIRA; 7,75; 0; 7,75/ 560030932; 20; AURENI CICERA DE ARAUJO; 6,5; 1; 7,5/ 560038283; 21; LUCIANO VILELA COSTA LEVY; 6,75; 0,75; 7,5/ 560089724; 22; DANIELLE CARVALHO AZEVEDO CAMPOS; 7; 0,5; 7,5/ 560025491; 23; ANNY MARTINS PINHO PALHA; 6,5; 1; 7,5/ 560040822; 24; TAYANA DE AZEVEDO PEDREIRA LIMA; 6,75; 0,75; 7,5/ 560046138; 25; MAYRA HERMINIA SIMOES HAMAD FARIAS; 7; 0,5; 7,5/ 560017278; 26; ELISANE SOUSA SINIMBU; 7,5; 0; 7,5/ 560007680; 27; SUZANA AKEMI HASHIMOTO; 7,5; 0; 7,5/ 560065930; 28; MICHELLE CASTRO DA SILVA; 7; 0,5; 7,5/ 560064292; 29; FERNANDA SOUZA DE BARROS; 6,75; 0,75; 7,5/ 560039816; 30; FABIO ROBERTO DIAS E DIAS; 7,5; 0; 7,5/ 560063180; 31; SILVANA OLIVEIRA PACHECO; 6,25; 1; 7,25/ 560008872; 32; ROZI ROCHA DE ALMEIDA; 7; 0,25; 7,25/ 560083246; 33; GLAUCO OLIVEIRA DE AGUIAR; 6,75; 0,5; 7,25/ 560041764; 34; SARAH ALICE MONTEIRO ROFFE DA SILVA; 7,25; 0; 7,25/ 560060440; 35; FERNANDA PATRICIA MAIA CARDOSO AMORA; 6,75; 0,5; 7,25/ 560094833; 36; LUCIANA MANESCHY DA CUNHA COIMBRA; 7,25; 0; 7,25/ 560072201; 37; JANIE MARIA ARAUJO GONCALVES ALMEIDA; 6,5; 0,5; 7/ 560069820; 38; FABIO PEREIRA BARREIROS; 6,5; 0,5; 7/ 560084455; 39; ROSEANE SEADE VIEIRA; 7; 0; 7/ 560067810; 40; REGINA GABRIELA CALDAS DE MORAES; 6,25; 0,75; 7/ 560061781; 41; CAROLINA ATHAYDE BRILHANTE; 6,25; 0,75; 7/ 560054769; 42; TARSILA FAGURY VIEIRA SECCO; 6; 1; 7/ 560053231; 43; CARLA SANTOS PORTUGAL; 6; 1; 7/ 560038062; 44; ATILA SANTOS HANEMANN; 7; 0; 7/ 560060289; 45; BRUNO LEONARDO SIMOES DA COSTA; 7; 0; 7/ 560020619; 46; LARISSA COSTA SANTOS; 6,5; 0,5; 7/ 560025866; 47; JORGE LUIS MONTEIRO SPINELLI; 6,25; 0,75; 7/ 560068689; 48; RENATA ARCOVERDE BARATA; 7; 0; 7/ 560039115; 49; MARILIA JANINE RODRIGUES TEIXEIRA; 7; 0; 7/ 560037546; 50; SOANNE CHYARA DA SILVA SOARES; 7; 0; 7/ 560080670; 51; BIANCA PINTO CUNHA; 7; 0; 7/ 560002661; 52; MARCOS ANTONIO PARREIRA LARA; 6,75; 0; 6,75/ 560088302; 53; RUTH ANE FURTADO DOS REIS; 6,25; 0,5; 6,75/ 560040148; 54; ELIENE MORAES CORDOVIL; 6,75; 0; 6,75/ 560076240; 55; EDUARDO SILVA BEZERRA; 6,25; 0,5; 6,75/ 560009992; 56; TIANA DIAS O DE ALMEIDA; 6,25; 0,5; 6,75/ 560079397; 57; IONARA AZEVEDO CAMPOS; 6; 0,5; 6,5/ 560085567; 58; ROBERTA BENTES DE MELO PAZ; 6,5; 0; 6,5/ 560064209; 59; MURIELLE NAZARETH LOBATO; 6,5; 0; 6,5/ 560030584; 60; PABLO WELL DO AMARAL REGO; 6,5; 0; 6,5/ 560036680; 61; CARIN WENDRA CARDOSO COSTA; 6,5; 0; 6,5/ 560036116; 62; CRISTIANE DEZINCOURT ALMEIDA; 6,25; 0; 6,25/ 560031998; 63; GERMANA DE ALENCAR FURTADO MENDONCA; 6,25; 0; 6,25/ 560096631; 64; ANDRE PESSOA BARROS; 6,25; 0; 6,25/ 560017154; 65; RANGEL PEREIRA BRASIL; 6,25; 0; 6,25/ 560019068; 66; ALINY MONTEIRO CORREA; 6,25; 0; 6,25/ 560069634; 67; KLEBSON DA SILVA ALMEIDA; 6,25; 0; 6,25/ 560093721; 68; JOSE RIBAMAR LEAL DIAS JUNIOR; 6,25; 0; 6,25/ 560016271; 69; NADIA BARRETO DOS SANTOS; 6,25; 0; 6,25/ 560049579;

70; BRUNO VINICIUS DOS SANTOS MATOS; 6,25; 0; 6,25/ 560060173; 71; ARIANA RAMOS DE SOUSA; 6,25; 0; 6,25/ 560073470; 72; CAMILLE DANIELLE SERRA CASTRO; 6,25; 0; 6,25/ 560064489; 73; ANELZA BIENE FARIAS DE SOUZA; 6,25; 0; 6,25/ 560008562; 74; JOAO VITOR DIAS PEREIRA; 6,25; 0; 6,25/ 560023421; 75; DIANY CONCEICAO ARAUJO PONTE SOUSA; 6,25; 0; 6,25/ 560090170; 76; ADRIANA FARIA CORREA FRANCISCO; 6; 0; 6/ 560050496; 77; RAINER SAVINO DE MENDONCA; 6; 0; 6/ 560082703; 78; HEVILA CRISTINA DE AGUIAR LIMA AMAZONAS; 6; 0; 6/ 560019270; 79; CAMILLA CRISTIANE AZEVEDO MARINHO; 6; 0; 6/ 560023375; 80; URSULA SOUSA FOLHA DO VALE; 6; 0; 6/ 560033591; 81; CECILIA DIMITRIEVNA DE ALBUQUERQUE WARIS; 6; 0; 6/ 560042477; 82; CAMILA MIRIAM SUEMI SATO BARROS; 6; 0; 6/

**1.27 Médico - Belém**  
560067925; 1; LEYDE MARIA FRAZAO SOUSA; 6,25; 0; 6,25/ 560093594; 2; KLEIMARA LOPES DIAS; 6,25; 0; 6,25/

**1.28 Nutricionista - Belém**  
560004850; 1; RUTH HELENA LOPES NUNES; 7,25; 0,5; 7,75/ 560016000; 2; TAYNAN DE MARIA LOBATO CARDIAS; 7; 0,5; 7,5/ 560057563; 3; LUANNA MARQUES FERNANDES DA SILVA; 7,5; 0; 7,5/ 560077050; 4; MARCELO CARDOSO DE PAIVA; 6,75; 0,25; 7/ 560048203; 5; JULIO ALVES PIRES FILHO; 6; 1; 7/ 560089600; 6; CINTIA SIMONE COSTA DIAS; 7; 0; 7/ 560038240; 7; MARIA JANETTE SATO; 6; 0,75; 6,75/ 560048297; 8; CRISTIANE GEMAQUE DE SOUSA E SILVA; 6; 0,75; 6,75/ 560073798; 9; ADEMAR NASCIMENTO DA CUNHA JUNIOR; 6; 0,75; 6,75/ 560002130; 10; DANIELLE DA COSTA LOBATO; 6; 0,75; 6,75/ 560040903; 11; SILVANA RODRIGUES GOUVEIA DO CARMO; 6,25; 0,5; 6,75/ 560029772; 12; IZABELLA SYANE OLIVEIRA PEREIRA; 6,5; 0,25; 6,75/ 560076592; 13; AUDUINA LEITAO VIANA; 6,25; 0,25; 6,5/ 560064110; 14; CLAUDIA CRUZ BARBOSA; 6,5; 0; 6,5/ 560079206; 15; MARIA DE NAZARE REIS SILVA; 6; 0; 6/ 560055340; 16; TAISSA CRISTINA DA SILVA MAFRA; 6; 0; 6/

**1.29 Terapeuta Ocupacional - Belém**  
560035624; 1; ANA CARLA DE SANT'ANNA MAGALHAES TRINDADE; 6,75; 1,25; 8/ 560051247; 2; SERGIO PINHEIRO SIMAO; 6,75; 1,25; 8/ 560013353; 3; KARINA SAUNDERS MONTENEGRO; 7,25; 0,75; 8/ 560017812; 4; LORENA CARDOSO DE SANT'ANNA; 7,75; 0,25; 8/ 560092695; 5; MARIA DE FATIMA DE CARVALHO GOES; 6,75; 1; 7,75/ 560071450; 6; ANNE ABREU DE LIMA; 7,75; 0; 7,75/ 560002319; 7; PATRICIA BRANDAO RIBEIRO; 7,5; 0,25; 7,75/ 560050720; 8; DANIELLE FERREIRA DE SOUZA; 6,75; 0,75; 7,5/ 560078072; 9; HERLIN PEREIRA GUIMARAES; 6,75; 0,75; 7,5/ 560051883; 10; ALBERTO YUICHI UWAMORI TAKAHASHI; 7,5; 0; 7,5/ 560005237; 11; VANESSA DO SOCORRO PANTOJA MENDES; 6,75; 0,75; 7,5/ 560037945; 12; SUELLEM CARLA NUNES NOBRE; 7,5; 0; 7,5/ 560043902; 13; LIGIA NEGRAO COSTA; 7,25; 0,25; 7,5/ 560012870; 14; ROBERTA DE OLIVEIRA CORREA; 6,75; 0,5; 7,25/ 560061293; 15; KHARINNI UCHOA PEREIRA; 6,5; 0,75; 7,25/ 560078129; 16; DANIELA DE JESUS PEREIRA SEGADILHA; 7,25; 0; 7,25/ 560073534; 17; VICTOR AUGUSTO CAVALEIRO CORREA; 6,5; 0,75; 7,25/ 560076460; 18; EDEN FERNANDO BATISTA FERREIRA; 6,5; 0,75; 7,25/ 560053959; 19; ANA CARLA LOBATO PARAENSE; 7; 0,25; 7,25/ 560040164; 20; MARAMA DE SOUZA BECHARA; 7,25; 0; 7,25/ 560096801; 21; NATHALIA ARAUJO DE OLIVEIRA; 7,25; 0; 7,25/ 560083831; 22; ROSELEIDE MACEDO RAMOS; 6; 1; 7/ 560003048; 23; DANIELLA FRANCO COUTINHO; 6,5; 0,5; 7/ 560053207; 24; EVANNY MARRON FARIA; 6,25; 0,75; 7/ 560038550; 25; NATHALIA SARMENTO VIEIRA; 6; 1; 7/ 560044429; 26; ESTEFANIA PEREIRA DA SILVA; 7; 0; 7/ 560016395; 27; MARESSA SOLYANNE PASSARELLI DE CARVALHO; 7; 0; 7/ 560048599; 28; RENATA RAIOL MAGALHAES; 6,75; 0,25; 7/ 560069790; 29; LAIANA SOEIRO FERREIRA; 6,75; 0,25; 7/ 560037848; 30; DEBORA RIBEIRO DA SILVA CAMPOS; 7; 0; 7/ 560066902; 31; CAMILA REBECA VIEIRA DE ALMEIDA; 7; 0; 7/ 560029977; 32; LENICY DE FATIMA PINA FERREIRA; 6; 0,75; 6,75/ 560047665; 33; ANA PAULA SILVA DOS SANTOS; 6,5; 0,25; 6,75/ 560018550; 34; SAMEA RAYOL ELOY; 6,75; 0; 6,75/ 560062699; 35; MARISA TRINDADE PEREIRA; 6,5; 0,25; 6,75/ 560032404; 36; MARIANE SARMENTO DA SILVA; 6,75; 0; 6,75/ 560050739; 37; ANDREA BENTES FLORES; 6,75; 0; 6,75/ 560084242; 38; LUISA SOUSA MONTEIRO; 6,75; 0; 6,75/ 560017884; 39; ALAN DOS SANTOS REIS; 6,5; 0; 6,5/ 560019025; 40; MILENE MITIKO SOUZA YAMAGUTI; 6,5; 0; 6,5/ 560088540; 41; ADRINE CARVALHO DOS SANTOS; 6,25; 0,25; 6,5/ 560087586; 42; IANA LIMA TEIXEIRA; 6,5; 0; 6,5/ 560021402; 43; SILVIA GOMES FERREIRA; 6; 0,25; 6,25/ 560027834; 44; ALINE DAMASCENO MONTEIRO; 6,25; 0; 6,25/ 560017570; 45; GABRIELA PEREIRA MELO; 6,25; 0; 6,25/ 560031238; 46; ANA PAULA OLIVEIRA DE LIMA; 6; 0; 6/ 560044330; 47; YARA JANAINA RIBEIRO MARTINS; 6; 0; 6/ 560020279; 48; REJANE NAZARE PIMENTEL DE SOUSA; 6; 0; 6/ 560010796; 49; RAQUEL MENDES DE SALES LIMA; 6; 0; 6/ 560090234; 50; LARISSA SOUZA E SILVA; 6; 0; 6/

**2.** A relação dos candidatos aprovados aos cargos de **nível médio e fundamental** seguirá na seguinte ordem: cargo/ área/cidade, número de inscrição, classificação final, nome do candidato e nota final.

# Executivo 2

SEXTA-FEIRA, 19 DE FEVEREIRO DE 2010

**SECRETARIA DE ESTADO  
DE ADMINISTRAÇÃO**



## 2.1 Nível Médio

### 2.1.1 Assistente Administrativo - Belém

560061447; 1; ALEX RUBENS DE QUEIROZ SILVA; 8,25/560076223; 2; LUCIANA MARIA DE SOUZA SANTOS; 8,25/ 560058284; 3; AMARILDO FERREIRA JUNIOR; 8,25/560056486; 4; CAMILA FERNANDES DE LIMA; 8/ 560041403; 5; LUIZ HENRIQUE SANTOS DA MOTA; 8/ 560084145; 6; GABRIELA DOS SANTOS REIS COSTA; 8/ 560088477; 7; CRISTHIANE LENE SANTOS DE LIMA; 7,75/ 560094965; 8; ERICK HENRIQUE DE CARVALHO; 7,75/ 560055838; 9; VITOR HUGO BARBOSA MONTEIRO; 7,75/ 560099355; 10; MARLUCIA NEVES RODRIGUES; 7,5/ 560042183; 11; LEONARDO BEZERRA BITTENCOURT; 7,5/ 560051409; 12; MADSON DIEGO ROCHA DA SILVA; 7,5/ 560053967; 13; KLEBER GLEISSON PEREIRA SANTOS; 7,25/ 560062877; 14; KEILA CRISTINA DA GRACA MARTINS; 7,25/ 560011105; 15; EDINELSON AVIZ ALVES; 7,25/ 560022000; 16; LITYANE ALINE RIBEIRO NUNES; 7,25/ 560086105; 17; LUCAS DIOGO RODRIGUES DA SILVA; 7,25/ 560015640; 18; HENRIQUE BASTOS MACHADO; 7,25/ 560016093; 19; CLAUDIA CANTO DE SOUZA LEO; 7,25/ 560027923; 20; RAFAFEL MONTEIRO DOS SANTOS; 7,25/ 560088515; 21; EDILVANE CARVALHO DA SILVA PINHEIRO; 7/ 560086431; 22; JOSEANNE SANTOS SOZINHO; 7/ 560046103; 23; LUCIANA AMORIM CUNHA; 7/ 560052332; 24; CAMILA DE CASSIA LEITAO NASCIMENTO; 7/ 560059248; 25; JOSE LUIZ FERREIRA DA CRUZ; 6,75/ 560078358; 26; JACKSON ELEUTERIO RODRIGUES; 6,75/ 560014546; 27; SANDRA NAZARE TRAVASSOS RODRIGUES; 6,75/ 560035420; 28; LUIZ FERNANDO GONCALVES DIAS; 6,75/ 560088256; 29; NAYKI ALEX GUEDES FEIO; 6,75/ 560033451; 30; MARIA ARMINDA DE CARVALHO MELLO REBOUCAS; 6,75/ 560087446; 31; JOELMA GOMES DUARTE; 6,75/ 560075677; 32; ELIZANGELA CORDEIRO DO NASCIMENTO; 6,75/ 560079486; 33; ANDREIA LYGIA LIMA DOS SANTOS BEZERRA; 6,75/ 560000405; 34; EDMO CARDOSO DE ABREU; 6,75/ 560013663; 35; MARIO SERGIO BENTES DOS SANTOS; 6,75/ 560056818; 36; GLAYDS BEATRIZ FERREIRA; 6,75/ 560025122; 37; REGINA DE NAZARE GUEDES RIBEIRO; 6,75/ 560032765; 38; ARLINDO DE JESUS SILVA COSTA; 6,75/ 560094680; 39; RICARDO AIRES DE MEDEIROS; 6,75/ 560084129; 40; CARLA SOLANGE GAMA DE JESUS; 6,75/ 560044658; 41; SUMARA DE AZEVEDO FERREIRA; 6,75/ 560037180; 42; ALEXANDRE AUGUSTO FERRAZ BEZERRA; 6,75/ 560043910; 43; ANDERSON PAIXAO MANGAS; 6,75/ 560019610; 44; EDUARDO CALDAS DE FREITAS; 6,75/ 560068328; 45; ARTUR FELIPE FERRAZ DE ANDRADE; 6,75/ 560033397; 46; FRANCISCA GORETT DO NASCIMENTO; 6,5/ 560079125; 47; MARIA MIRTES SILVA; 6,5/ 560087012; 48; NAZARE DE AQUINO BRAGA MENEZES; 6,5/ 560096607; 49; CINTIA DARLEN PINTO DE ARAUJO; 6,5/ 560049030; 50; PAULA DORIANI DOS SANTOS BORMANN; 6,5/ 560007353; 51; RENATA DE FATIMA MORAES BORGES; 6,5/ 560013167; 52; INGRID COSTA PIMENTEL; 6,5/ 560017898; 53; WENDEL BRANDAO DE AQUINO; 6,5/ 560085320; 54; FRANCISCO PAULO DA SILVA SANTOS; 6,5/ 560068530; 55; ADRIANA FABIOLA PEREIRA; 6,5/ 560080158; 56; ISABELA OLIVEIRA RODRIGUES; 6,5/ 560031572; 57; ANNE PATRICIA DE SOUZA SANTOS; 6,5/ 560043872; 58; VANESSA DOS REIS VIEIRA; 6,5/ 560030533; 59; ALBERT DE PAULA DA SILVA; 6,5/ 560011237; 60; LUCIANO NASCIMENTO PEREIRA; 6,5/ 560091591; 61; LEILA CRISTINA DE FREITAS GONCALVES; 6,5/ 560062966; 62; ANANDA RODRIGUES MORAES; 6,5/ 560056060; 63; FABIO YVES MELO BENICIO; 6,5/ 560091095; 64; ETELVINA CARDOSO DA SILVA; 6,25/ 560084846; 65; MAURO LIMA VALENTE RODRIGUES; 6,25/ 560085109; 66; JOSE RAIMUNDO DE OLIVEIRA RODRIGUES; 6,25/ 560039000; 67; KENDI CAMPOS SASAKI; 6,25/ 560058233; 68; MILENE SANTOS CARVALHO; 6,25/ 560004648; 69; ALEX FABIANO DA SILVA LEO; 6,25/ 560071221; 70; JOSE MIGUEL DA SILVA MIQUELI; 6,25/ 560004303; 71; JAMES PAULO DE OLIVEIRA PINHEIRO; 6,25/ 560089384; 72; VANESSA HELENA BOTELHO DE FREITAS; 6,25/ 560054629; 73; ANDREZA DA SILVA IMBIRIBA; 6,25/ 560047738; 74; DAMIANA VALENTE GUIMARAES GUTIERRES; 6,25/ 560067399; 75; KELLEN CRISTINA SILVEIRA DE ALBUQUERQUE; 6,25/ 560085710; 76; ROSIANE DA SILVA CHAGAS; 6,25/ 560091346; 77; ADEMILTON VAZ DE QUADROS; 6,25/ 560075286; 78; MICHEL COSTA CARDOSO; 6,25/ 560027885; 79; ATHOS MOTA DE CASTRO; 6,25/ 560017634; 80; LAYANE ARAGAO GUTERRES CARDOSO; 6,25/ 560019955; 81; LIVIA MARIA TRINDADE DA COSTA; 6,25/ 560060254; 82; ROSEANA CASTRO SOARES; 6/ 560078153; 83; ALZIRA FATIMA LIMA FURTADO; 6/ 560086016; 84; CARMEN LUCIA CARVALHO FARIAS; 6/ 560053983;

85; ANA DO PERPETUO SOCORRO RAMOS DE MORAIS; 6/ 560042868; 86; IVANETE MARIA CARDOSO CASTRO; 6/ 560017693; 87; KAROLLINA SANTANA PEREIRA; 6/ 560030231; 88; PRISCILA GABRIELA MENEZES SILVA; 6/ 560059299; 89; ANA ROSA POMPEU DE ARAUJO; 6/ 560057911; 90; JULIANA REGIS DIAS FERREIRA; 6/ 560067666; 91; ULISSES DA SILVA MAIA GONCALVES; 6/ 560038038; 92; ISABELLA RODRIGUES DO CARMO; 6/ 560034954; 93; GILCIANE SILVA VITERBINO; 6/ 560042507; 94; ANA CAROLINE DA CUNHA MELO; 6/

### 2.1.2 Assistente Administrativo - Santarém e/ou Altamira e/ou Itaituba

560054998; 1; LUCIANO VASCONCELOS MACIEL; 7,25/ 560006314; 2; JOELMA MELO PEREIRA; 6,5/ 560021747; 3; GLORIA PATRICIA LEO CRUZ; 6,25/ 560058845; 4; ODILENA CANCIO ALVES DOS SANTOS; 6/ 560021895; 5; TAINARA DE ANDRADE AZEVEDO; 6/

### 2.1.3 Assistente Administrativo - Breves e/ou Soure

560083076; 1; ADIEL FERNANDES DE LUNA; 7,25/ 560094744; 2; PAULO DA SILVA CORREA; 6/

### 2.1.4 Assistente Administrativo - Tailândia

560092164; 1; OSMAR SOARES MOURA JUNIOR; 7,5/

### 2.1.5 Assistente de Desenvolvimento Social - Belém

560046316; 1; ISABELA DE CASTRO BEGOT; 9/ 560005148; 1; ROSANA MONTEIRO DE SOUZA; 6,5/ 560039344; 2; FATIMA DO SOCORRO SILVA CORREA; 9/ 560076037; 3; CLAUDIO DE SOUZA VIEIRA; 8,25/ 560065116; 4; PATRICIA DA SILVA GUIMARAES; 8,25/ 560072406; 5; JOSE ANTONIO MANGONI; 8/ 560094124; 6; ENIO MOREIRA DO NASCIMENTO; 8/ 560070225; 7; ALESSANDRO COSTA BORGES; 8/ 560089171; 8; BENEDITA KELI CORREA DE SOUSA; 8/ 560058950; 9; MILENA RODRIGUES DA POCA; 8/ 560018380; 10; LUIZ MICHEL NUNES ARAUJO; 8/ 560030967; 11; FABRICIO DE SOUSA RODRIGUES; 8/ 560089090; 12; LUCIANA RAMOS DO ROSARIO; 8/ 560036558; 13; TATIANA SILVA DE CARVALHO; 8/ 560089163; 14; SUELLEN DO SOCORRO DE LIMA CRISTO; 8/ 560002181; 15; CAROLINA CABRAL MESSIAS CASTRO; 8/ 560043694; 16; VANESSA CARDOSO PRESTES; 8/ 560003374; 17; JEFFERSON WESLLEY OLIVEIRA DOS SANTOS; 8/ 560001320; 18; NEYLA DA COSTA OLIVEIRA; 8/ 560056923; 19; SAMARA GIMENES CARVALHO; 8/ 560067259; 20; GABRIELA RODRIGUES LOPES PEREIRA; 8/ 560051042; 21; FRANCINETE DO SOCORRO SOARES; 7,75/ 560067135; 22; SILVIA REGINA MANACAS CAMPOS; 7,75/ 560077033; 23; NATALIA AMANDA DE LEMOS PERERIA; 7,75/ 560063385; 24; SIMONE BARATA DE SOUZA; 7,75/ 560060068; 25; DANIEL JUCA PENALBER; 7,75/ 560050836; 26; SHIRLENE FERREIRA BORGES; 7,75/ 560015798; 27; RAFAEL HENRIQUE CARVALHO MERCIAS; 7,75/ 560017227; 28; ANANDA TIGHAR LIMA PIRES; 7,75/ 560056931; 29; ERICSON QUARESMA AIRES; 7,75/ 560016867; 30; JEFERSON LUIS LOPES FIGUEIREDO; 7,75/ 560094477; 31; DAMYLES NUNES FERREIRA; 7,75/ 560000596; 32; RUANNE MARY DE FREITAS OLIVEIRA; 7,75/ 560042965; 33; MARCIO BARROS SANTIAGO; 7,5/ 560067658; 34; CARLA PATRICIA LIMA DE LIMA; 7,5/ 560075405; 35; ANTONIO PIMENTEL GONCALVES; 7,5/ 560040598; 36; SANDRA MARIA GAMA CAVALCANTI; 7,5/ 560036078; 37; MICHELA CLAUDIANA RABELO LIMA; 7,5/ 560024398; 38; RACHEL H TAVARES DE MELO RODRIGUES; 7,5/ 560034849; 39; LUCIANO AUGUSTO BAIJA TEIXEIRA; 7,5/ 560086571; 40; ANDRESSA BORBA SANTOS; 7,5/ 560072597; 41; POLLYANNA DE LIMA MONTEIRO; 7,5/ 560035497; 42; JOCYLENE COSTA RODRIGUES; 7,5/ 560002149; 43; GEYSON DA SILVA LAGO; 7,5/ 560063555; 44; PAULO ANDRE ALONSO DE SOUZA; 7,5/ 560099282; 45; LUIS EDUARDO DA SILVA MONTEIRO; 7,5/ 560046553; 46; ANDREA MARIA PAES ALVES; 7,5/ 560099118; 47; PRISCILA IARA DA SILVA LOUZADA; 7,5/ 560093098; 48; ROBERTA BESSA FERREIRA; 7,5/ 560070446; 49; BIANCA NATANAELLE DE SOUZA PESSOA; 7,5/ 560077521; 50; DANIEL FERNANDO CARDOSO PAES; 7,5/ 560007205; 51; GISELLE DE SOUSA BARBOSA; 7,5/ 560043503; 52; NIELSEN REZENDE LOPES; 7,5/ 560034539; 53; OLIRIOMAR AUGUSTO PANTOJA MONTEIRO; 7,5/ 560028148; 54; DESIREE DOS SANTOS OLIVEIRA; 7,5/ 560052588; 55; ITALO JULIANO GARCIA VAZ; 7,5/ 560064985; 56; DALILA CRISTINA MENEZES BASTOS; 7,25/ 560038739; 57; JORGE ASSIS PRESENTINO SILVEIRA; 7,25/ 560013213; 58; SIDNEY WARLEY RAMOS DE ARAUJO; 7,25/ 560055315; 59; MARILYN PIEDADE MODESTO; 7,25/ 560097247; 60; KARINA CARVALHO CUNHA; 7,25/ 560094086; 61; THIAGO LEITE DE FRANCA; 7,25/ 560033885; 62; MARCELO VICTOR HUGO BRITO PINHEIRO; 7,25/ 560009402; 63; RANIERI MARINHO PAES; 7,25/ 560005059; 64; MAISESOUSA DO NASCIMENTO; 7,25/ 560091036; 65; NAYANE MEIRELES COSTA; 7,25/ 560061498; 66; THAYZA LISBOA CONCEICAO; 7,25/ 560069545; 67; ANTONIO JOSE BENTES DE SOUZA COSTA; 7/ 560096240; 68; MARIA PINHEIRO BARBOSA; 7/ 560098014; 69; ORIVALDO DE SOUSA SEIXAS; 7/ 560029330; 70; ALESSANDRO MELO BATISTA; 7/ 560045115; 71;

FABIO ANDRE DOS SANTOS RIBEIRO; 7/ 560028431; 72; ANA PAULA LOBATO SANTOS; 7/ 560074352; 73; IOLENE EVANGELISTA GOMES; 7/ 560011830; 74; RUTH BATISTA CORREA; 7/ 560056680; 75; EDILENE MORAES PORTACIO; 7/ 560072953; 76; ERICA BENEDITA VALENTE QUEIROZ; 7/ 560051506; 77; ALAN FIRNGRID PEREIRA DE SOUSA; 7/ 560049250; 78; ANA CAROLINA FERNANDES PENA; 7/ 560044704; 79; VANILDA TEIXEIRA DA COSTA; 7/ 560074786; 80; DUCIVAL DA SILVA BRITO; 7/ 560005318; 81; JACIMIRA ADRIANA ALVES MARQUES; 7/ 560086148; 82; ANDREIA DIAS GRIJO DE OLIVEIRA; 7/ 560093403; 83; ANDREA CRISTINA MORAIS LEITE; 7/ 560063350; 84; ZAIRA SIMONE BARROS ALMEIDA; 7/ 560078692; 85; KARINA MENDES ABITBOL; 7/ 560095988; 86; GLEICE MONTEIRO DA COSTA; 7/ 560032668; 87; SUELLEN SILVIA OLIVEIRA; 7/ 560001304; 88; BRUNA DANIELE MARTINS QUADROS; 7/ 560084790; 89; ARIANA BAIJA DE ARAUJO NASCIMENTO; 7/ 560097506; 90; ELIANE CRISTINA SOUZA DA COSTA; 7/ 560023880; 91; LIEGE CELICE DE SOUZA BATISTA; 7/ 560015488; 92; THAYANA MARIGLIANI BELTRAO; 7/ 560037406; 93; FABIO FERREIRA PACHECO FILHO; 7/ 560051786; 94; BRUNO GOUVEA DE QUEIROZ; 7/ 560032978; 95; BRUNA TAYANNE COSTA FARINHA; 7/ 560016050; 96; DEBORA CRISTINA DA SILVA FARIAS; 7/560012381; 97; RICKELLY TEOBALDO MARTINS; 7/ 560070535; 98; LUNILDE LOPES DE AZEVEDO; 6,75/ 560095740; 99; RITA HELENA DE SOUZA VIEIRA; 6,75/ 560073186; 100; SOLANGE ISACKSON DA SILVA CAMPOS; 6,75/ 560078021; 101; ARIELMA RIBEIRO BARROS; 6,75/ 560025262; 102; MICHELLE SOUSA DE OLIVEIRA; 6,75/ 560050224; 103; ODALEIA MARIA COSTA PEREIRA; 6,75/ 560085583; 104; SABRINA FREITAS PARENTE; 6,75/ 560081367; 105; LUCICLEIDE VIEIRA DE SOUSA; 6,75/ 560011946; 106; JOAO LOPES JUNIOR; 6,75/ 560056362; 107; ADRIANA DO NASCIMENTO PINHEIRO; 6,75/ 560024266; 108; LUDIELY PINTO EMMI; 6,75/ 560078897; 109; EMANUELLE RAQUEL RABELO DA SILVA; 6,75/ 560029276; 110; GEISE MARTINS DE SOUSA; 6,75/ 560019238; 111; ELIZAMA BRITO DE SOUZA; 6,75/ 560037813; 112; ELIAS VIANA FREITAS; 6,75/ 560097891; 113; FABIANE MIRANDA FERREIRA; 6,75/ 560098006; 114; HUGO SANTOS DA SILVA; 6,75/ 560092032; 115; CYNTHIA NATALY MALCHER BEZERRA; 6,75/ 560002890; 116; ARTHUR CORREA DE OLIVEIRA; 6,75/ 560052090; 117; GLAUMA DA COSTA RIBEIRO; 6,75/ 560054246; 118; ROBERTA IMBIRIBA DE OLIVEIRA; 6,75/ 560013841; 119; ANA LUCIA REIS DOS SANTOS; 6,5/ 560029314; 120; ALBERTO BARATA DA COSTA; 6,5/ 560026838; 121; SILVIA CRISTINA MONTEIRO DE SOUSA; 6,5/ 560091443; 122; MICHEL ALESSANDRO GONCALVES DE LIMA; 6,5/ 560018827; 123; IRANILTO DA SILVA PEREIRA; 6,5/ 560066155; 124; MARLUCIA VULCAO VELOSO; 6,5/ 560030355; 125; IGOR ROBERTO AMARAL DA COSTA; 6,5/ 560024894; 126; LORENA DE LOURDES COSTA VIANA; 6,5/ 560088558; 127; MIDIA DE JESUS VIEIRA SERRA; 6,5/ 560047975; 128; SILVIA CRISTIANE DA SILVA COSTA; 6,5/ 560055110; 129; ALDILENE ELIELZA PASTANA; 6,5/ 560074700; 130; DANIELLE ROBERTA DA SILVA PEREIRA DOMINGUES; 6,5/ 560073941; 131; SAMARA FARO PINTO; 6,5/ 560017375; 132; VITOR LUIZ CARDOSO; 6,5/ 560024134; 133; RAQUEL FREITAS ANDRADE; 6,5/ 560078501; 134; GLEYCIANE DA SILVA RODRIGUES; 6,5/ 560032595; 135; THABATA SANTOS DE FARIAS; 6,5/ 560010630; 136; WANDERSON LOBATO MACIEL; 6,5/ 560077017; 137; ELIONILCE CHAVES MAIA; 6,5/ 560033354; 138; JESSICA SOARES RIBEIRO; 6,5/ 560084030; 139; MANOEL ARMANDO DA SILVA NETO; 6,5/ 560043724; 140; EVELYN SILVA DA ROCHA; 6,5/ 560075413; 141; ELISANGELA VALDEZ VIEIRA; 6,25/ 560086539; 142; SAINTCLAIR LINDEBERG DE ALMEIDA; 6,25/ 560042027; 143; ROZANA DE NAZARE DAS NEVES NOGUEIRA TEIXEIRA; 6,25/ 560012071; 144; ELISABETH SILVA CONCEICAO; 6,25/ 560027770; 145; VALDIRENE CARDOSO DIAS; 6,25/ 560044437; 146; MARCIA MAITE OLIVEIRA DE BRITO; 6,25/ 560044542; 147; LUCIANO MARQUES DA SILVA; 6,25/ 560040725; 148; NATANAEL DE JESUS NUNES DO NASCIMENTO; 6,25/ 560069901; 149; DANIELE REGINA MARTINS DA SILVA; 6,25/560010761; 150; HELAINE ROSY DA COSTA SILVA; 6,25/ 560012640; 151; NILCE KELEN MARTINS CARNEIRO; 6,25/ 560093748; 152; JOSE LUIZ NUNES DA COSTA; 6,25/ 560024169; 153; PRISCILA NUNES DE OLIVEIRA; 6,25/ 560063580; 154; RICARDO AUGUSTO OLIVEIRA DA SILVA; 6,25/ 560071671; 155; ANDERSON RODRIGUES DA SILVA; 6,25/ 560056230; 156; LUIS FERNANDO DO NASCIMENTO ROCHA; 6,25/ 560072732; 157; FERNANDA CAROLINA FROTA DA SILVA; 6,25/ 560080344; 158; ELEN COSTA SANTOS; 6,25/ 560020546; 159; EDER SARDINHA ALVES; 6,25/ 560016719; 160; FLAVIA NUNES FREITAS; 6,25/ 560075774; 161; PEDRO HENRIQUE MENDONCA PINHEIRO; 6,25/ 560067968; 162; ANDRE DE OLIVEIRA FEITOSA; 6,25/ 560000189; 163; JAIRO PEREIRA LEITE; 6,25/ 560029985; 164; THAYSE POLIANA SOUZA

LISBOA; 6,25/ 560085966; 165; NATASHA KEROLEN LEITE DA SILVA; 6,25/ 560040091; 166; LEILIANE SANTOS CUNHA; 6,25/ 560082800; 167; ROSEANE SA DE SOUZA BRITO; 6,25/ 5600061048; 168; JOAO ISAIAS CARVALHO DOS SANTOS; 6/ 560042744; 169; CELIO DAS MERCES RODRIGUES BATISTA; 6/ 560011458; 170; LUZIA DE SOUZA RAIOL; 6/ 560092997; 171; KATIA MARIA ASSUNCAO DOS SANTOS; 6/ 560070101; 172; MARIA HELENA SOUZA DA SILVA; 6/ 560034946; 173; SANDRA SUELY ANGELIM DOS SANTOS; 6/ 560018355; 174; JAN CLAUDIO BALTAZAR MENDES; 6/ 560040431; 175; IVANILDO SEABRA LEDO; 6/ 560062885; 176; REGINALDO CESAR SANCHES DA SILVA; 6/ 560091435; 177; CATARINA LABORE COSTA CALDAS; 6/ 560005695; 178; GABRIELA LOBATO RODRIGUES DE CASTRO; 6/ 560050763; 179; GREYSE KELLY GOMES COELHO; 6/ 560056192; 180; SIMONE SILVA DA LUZ; 6/ 560005652; 181; LIDIA MARIA BARATA DA MOTA; 6/ 560094868; 182; MARIA APARECIDA BRITO DE SOUSA; 6/ 560076614; 183; MARCIO RICARDO COSTA DE SOUZA; 6/ 560044801; 184; TAINAH DA CRUZ SOUSA; 6/ 560066210; 185; KISSIA DAS GRACAS SOUZA PINHEIRO; 6/ 560056141; 186; HELIO MARINHO DE AZEVEDO NETO; 6/ 560077556; 187; CLAUDIA CALDO DIAS; 6/ 560009267; 188; TALITA PEREIRA OERAS; 6/ 560042787; 189; ANDREA DO SOCORRO BARBOSA CUNHA; 6/ 560082916; 190; ADNEY MAUES DE LUNA; 6/ 560017596; 191; HELTON JONES MONTEIRO DA ROCHA; 6/ 560040083; 192; VALERIA DE PAULA RIBEIRO FERREIRA; 6/ 560098936; 193; DAVID TAVARES MACEDO; 6/ 560035284; 194; JENIFFER CHRISTIANE COSTA MARTINS; 6/ 560002971; 195; LUCIELLEN LIMA JARDINA; 6/ 560051301; 196; ROSINELI PINHO TRINDADE; 6/ 560053525; 197; TAIANA DO AMARAL SANTOS; 6/ 560080468; 198; LARISSA KAROLINA AMORIM PINHEIRO; 6/ 560006853; 199; HELIAN LILIAN SOARES BARRETO; 6/ 560060610; 200; EZENILDA BENJO DE FREITAS; 6/ 560054378; 201; LARISSA PEREIRA DA SILVA; 6/ 560039450; 202; RAQUELINE SOARES CARVALHO; 6/ 560069502; 203; ELISA DA COSTA SOARES; 6/

### 2.1.6 Assistente de Desenvolvimento Social - Santarém e/ou Altamira e/ou Itaituba

560063326; 1; ELZANY MAFRA DE CASTRO; 7,5/ 560036477; 2; DILCILENE DOS REIS FLORENZANO; 7,25/ 560092636; 3; SAMIR ACIOLE LAUANDE; 6,25/ 560081812; 4; SHEILA MANOELLE DE SOUSA NETO; 6/

### 2.1.7 Assistente de Desenvolvimento Social - Tailândia

560072155; 1; NARCI CEI DE OLIVEIRA; 6/

### 2.1.8 Assistente de Informática - Belém

560062796; 1; BRENO CASTRO ALVES DE PAULA; 8,25/ 560025173; 2; ALEXANDRE PATELO DA SILVA; 8/ 560052154; 3; CIBELI SUSY MOREL ROCHA; 7,25/ 560051395; 4; AVELINO NASCIMENTO PENA; 7,25/ 560097700; 5; FABRCIO FAGNER COSTA MAIA; 7,25/ 560044291; 6; ADONIS SOARES LIMA; 7,25/ 560040911; 7; LEONARDO DELA FLORA CRUZ; 7,25/ 560058241; 8; PAULO NASCIMENTO BARROSO; 7/ 560090528; 9; LUCIANO FARIA CORREA; 7/ 560079010; 10; RICARDO NOVAIS ALVES; 7/ 560029551; 11; FABIO MARQUES BARATA; 7/ 560017588; 12; CLEBSON HOWDNEY DA LUZ CORDEIRO; 7/ 560081359; 13; MARCO AURELIO DA SILVA GOMES; 7/ 560088850; 14; NILO MIRANDA ABDON; 6,75/ 560053606; 15; ROSEVAL LOPES DE AZEVEDO JUNIOR; 6,5/ 560049889; 16; CARLOS ALBERTO DA SILVA MIRANDA JUNIOR; 6,5/ 560072074; 17; EDNEY DA SILVA CHAVES; 6,25/ 560057873; 18; ROSEMARY COUTINHO DA LUZ; 6,25/ 560006608; 19; MAURO IBERE COELHO BARATA; 6,25/ 560058098; 20; JOHN ANDERSON COELHO DOS SANTOS; 6,25/ 560080832; 21; MARCIO ALEXANDRE DA SILVA GOMES; 6,25/ 560047843; 22; WELLINGTON WILLIAMS FARIAS DO SANTOS; 6,25/ 560085060; 23; THIAGO GABRIEL VALENTE GAIA LIMA; 6,25/ 560085990; 24; MARIABEL ARAUJO CARNEIRO TEIXEIRA; 6/ 560018371; 25; JAIRO CRISTIAN SERRAO COSTA; 6/ 560001363; 26; CLEIDSON GONCALVES BARBOSA; 6/ 560048068; 27; FABRICIO SANTOS PINHEIRO; 6/ 560087543; 28; YGOR CUNHA TORRES DE OLIVEIRA; 6/

### 2.1.9 Técnico de Enfermagem - Belém

560039638; 1; JONAS SOUZA DOS SANTOS; 7,25/ 560085338; 2; REGINALDO ANDERSON MARTINS LEITE; 7/ 560027940; 3; MARIA AUGUSTA SOUZA FAYAL; 6,75/ 560070144; 4; IVETE ANDRADE CARVALHO; 6,75/ 560036370; 5; BENEDITO DE JESUS FERREIRA; 6,75/ 560019505; 6; SIDCLAY LUIZ DOS SANTOS FONSECA; 6,75/ 560044160; 7; JOSE FRANCISCO FERREIRA DA SILVA; 6,75/ 560022328; 8; ROSEANE BORGES DA SILVA; 6,75/ 560077874; 9; ELIEL PINTO MACHADO; 6,75/ 560061552; 10; DOUGLAS PEREIRA PINTO; 6,75/ 560046790; 11; LORELAY CRISTINE VIANA SODRE; 6,75/ 560069359; 12; JORGE LUIS RODRIGUES CARDOSO; 6,5/ 560014775; 13; TERESINHA DE JESUS RIBEIRO RODRIGUES; 6,5/ 560076169; 14; BRUNA LORENA DO ESPIRITO SANTO CUNHA; 6,5/ 560073437; 15; ELIZABETE REIS OLIVEIRA; 6,5/ 560048785; 16; MARIA TELMA COIMBRA DA SILVA; 6,5/ 560093560; 17; MERI ONICE MORAES DOS SANTOS; 6,5/ 560072562; 18; ELSA MARIA PANTOJA RODRIGUES; 6,5/ 560056320; 19; EDINEIA NASCIMENTO DE BRITO; 6,5/ 560089333; 20; FABRICIA CARVALHO PAMPLONA; 6,5/

560079001; 21; NADIA MARIA DE LIMA MACHADO; 6,5/ 560035276; 22; FRANCIELDA BORGES DE JESUS LIMA; 6,5/ 560091109; 23; MARCOS RODRIGUES MARTINS; 6,5/ 560018797; 24; MARIA DO ESPIRITO SANTO FERREIRA ROSA; 6,25/ 560045930; 25; JOSYELLEN CONCEICAO COSTA DE ANDRADE; 6,25/ 560069766; 26; ELIELZA LOBATO MAIA; 6,25/ 560083335; 27; MARIA DE NAZARE SILVA TORRES; 6,25/ 560031980; 28; KELREN CECILIA DOS SANTOS LIMA DA MOTA; 6,25/ 560020880; 29; KATIA REGINA DE OLIVEIRA GONCALVES; 6,25/ 560046804; 30; LUIZ CLAUDIO SOUZA DA SILVA; 6,25/ 560060360; 31; MARTA VERONICA BRANDAO DE LIMA; 6,25/ 560047649; 32; PLINIO ANDRE ANDRADE DA SILVA; 6,25/ 560001002; 33; RUTH CELIA RODRIGUES MOREIRA; 6,25/ 560082819; 34; NILSON MAIA CUNHA; 6,25/ 560069863; 35; MARIA LUIZA GONCALVES SILVA; 6,25/ 560001630; 36; ELIZANGELA FONSECA DA CONCEICAO; 6,25/ 560098057; 37; MICHELLE PEREIRA PINHEIRO; 6,25/ 560036302; 38; JOSIANE DE PAIVA SANTA ANNA BARBOSA; 6,25/ 560060580; 39; MARIA DO CARMO DE JESUS SANTOS; 6/ 560078889; 40; ANA CECILIA FERREIRA; 6/ 560034385; 41; TELMA FARIAS CALDAS; 6/560045590; 42; MARGARETH DO SOCORRO NUNES BRASIL; 6/ 560081480; 43; VANIA QUARESMA; 6/ 560052880; 44; DINEIA FERNANDES DE OLIVEIRA; 6/ 560047479; 45; MONICA DA SILVA CAGNI; 6/ 560052294; 46; SONIA DO SOCORRO DA SILVA CARDOSO; 6/ 560084021; 47; ELENILIA GONCALVES ALVES; 6/ 560069740; 48; EENILZA CARDOSO DOS SANTOS; 6/ 560012667; 49; GIZILDA DAS CHAGAS FIGUEIREDO; 6/ 560047819; 50; JOSE ELIAS MESCOUTO CUNHA; 6/ 560052030; 51; ALICEANES DO SOCORRO DE SOUSA CUSTODIO; 6/ 560003234; 52; GEZIANIA SILVA SOARES; 6/ 560066821; 53; BRUNA DO NASCIMENTO BARROSO; 6/ 560093624; 54; EULALIA GONCALVES COSTA; 6/

### 2.2. Nível Fundamental

#### 2.2.1 Motorista - Belém

560037880; 1; ALCIDEMAR DA SILVA TRINDADE; 8,75/ 560016905; 2; JAYLSON PEREIRA DIGER; 8,5/ 560093446; 3; DANIEL JONAS SA DA CUNHA; 8,5/ 560096402; 4; GILDO CARVALHO DOS SANTOS; 8,5/ 560079567; 5; WALDIR DUARTE NOGUEIRA; 8,25/ 560045344; 6; CLAUDEMIR SINVAL PADILHA TEIXEIRA; 8,25/ 560093420; 7; RONALD CLEY ROCHA NUNES; 8,25/ 560070470; 8; MARCIO GONCALVES LOPES; 8/ 560051778; 9; CARLOS ALBERTO ALMEIDA CONSOLACAO; 8/ 560005253; 10; PATRICIA DE LIMA FERREIRA; 8/ 560072686; 11; JAMMERSON FERREIRA LOPES; 8/ 560082444; 12; PABLO VIANEY ATAIDE SILVA; 8/ 560009240; 13; ANTONIO WAGNER OLIVEIRA DE OLIVEIRA; 8/ 560067100; 14; HELIO ANTONIO LIMA DOS SANTOS; 7,75/ 560056850; 15; ELESSANDRE SANTANA HOMEM; 7,75/ 560091753; 16; JAILSON OLIVEIRA PRIMO; 7,75/ 560008830; 17; MARCIO CESAR SILVA DE SOUZA; 7,5/ 560036620; 18; JULIO CEZAR DO SOCORRO ARAUJO DA SILVA; 7,5/ 560047177; 19; LUIZ OTAVIO RIBEIRO SOARES JUNIOR; 7,5/ 560076843; 20; RAFAEL DIAS PAIVA; 7,5/ 560090889; 21; RODRIGO CASSIANO MOURA; 7,5/ 560068867; 22; MELQUEZEDEQUE CORREA MONTEIRO; 7,5/560093160; 23; EDGAR FARIAS DA SILVA; 7,25/ 560097522; 24; CLAUDIO ROBERTO DE PAULA CASSIANO; 7,25/ 560044348; 25; ANTONIO DE MAGAGALHAES XIMENES; 7,25/ 560021623; 26; MAURO PANTOJA DE FIGUEIREDO; 7,25/ 560098278; 27; CANDIDO DAMASCENO CASTILHO; 7,25/ 560069898; 28; SIMONCIO SANTOS MENEZES; 7,25/ 560031769; 29; ANTONIO FRANISCO REGO BRAGA JUNIOR; 7,25/ 560077459; 30; RODRIGO ESTIWSON DINIZ LIMA; 7,25/ 560070306; 31; FRANCISCO DIEGO BARBOSA DA SILVA; 7,25/ 560089015; 32; TIAGO CARDOSO DA SILVA; 7,25/ 560082096; 33; CELSO LUIZ BARROSO; 7/ 560005326; 34; BENEDITO AFONSO ALVES COSTA; 7/ 560077548; 35; ROSIMAR DE SOUZA MARTINS; 7/ 560031599; 36; MARCO ANTONIO PEREIRA DA COSTA; 7/ 560072341; 37; CLAUDIR BENAYON DE NAZARE; 7/ 560072414; 38; CAETANO MENDES DA SILVA; 7/ 560090609; 39; ANDERSON BAHIA DA SILVA; 7/ 560074930; 40; MAURO FLORIANO DA COSTA GARCIA; 7/ 560093497; 41; CRISTIANO DE JESUS CORREA LEITE; 7/ 560037740; 42; KLEBSON ANTONIO FERRAO; 7/ 560096127; 43; ALEXANDRE DE SOUZA ANAISSE; 7/ 560072112; 44; SANDRO LUIZ DA SILVA; 7/ 560092776; 45; CLAUDIO JOSE DIAS DE LIMA; 7/ 560041438; 46; LUIZ CARLOS RIBEIRO ALBUQUERQUE; 6,75/ 560081790; 47; RAIMUNDO NONATO PEREIRA MONTEIRO; 6,75/ 560018991; 48; ADAILDO DA SILVA MOURA; 6,75/ 560012144; 49; REINALDO DE JESUS VIEIRA; 6,75/ 560079079; 50; JOAO MARCOS SOUSA DA SIVA JUNIOR; 6,75/ 560007728; 51; MELQUIZEDEQ BARBOSA CARLOS; 6,75/ 560024746; 52; WALBER LUIZ FERREIRA TRAVASSOS; 6,75/ 560038089; 53; CELSO DE ARAUJO SILVA; 6,75/ 560073690; 54; SEVERIANO CARLOS LOUZEIRO; 6,5/ 560005423; 55; LUIZ RAIMUNDO FERREIRA DA FONSECA; 6,5/ 560092792; 56; JOAO PEREIRA GEMAQUE FILHO; 6,5/ 560087152; 57; OLAVO JOSE ASSUNCAO MIRANDA; 6,5/ 560054491; 58; JOSE SERGIO PEREIRA CAMPOS; 6,5/ 560035896; 59; JANDRISSON JOSE LIMA DA SILVA; 6,5/ 560001444; 60; EDMAR CARNEIRO RIBEIRO; 6,5/ 560070616;

61; VAGNER PINHEIRO SILVA; 6,5/ 560022760; 62; EDMILSON JUAREZ DOS SANTOS BORGES; 6,25/ 560087799; 63; JOHN MAYCON NEGRAO DE OLIVEIRA; 6,25/ 560086733; 64; FRANCISCO CARLOS OLIVEIRA DE JESUS; 6,25/ 560050852; 65; PAULO ANDRADE PINHEIRO RODRIGUES; 6,25/ 560043708; 66; CLAUDIO LOPES PEREIRA; 6,25/ 560075030; 67; JOSE DAS CHAGAS ARAUJO; 6,25/ 560076100; 68; JORGE SILVA NASCIMENTO; 6,25/ 560025939; 69; CRISTIANO LEAO RUA; 6,25/ 560020015; 70; ANDREA RAMOS BARROS; 6,25/ 560052120; 71; IZAQUE BARRETO BITENCOURT FILHO; 6,25/ 560051689; 72; MARCIO JOSE MESCOUTO DA SILVA; 6,25/ 560057164; 73; EDNEY DA COSTA SARRAF; 6,25/ 560041292; 74; NELSON BASTOS DOS SANTOS; 6,25/ 560093047; 75; FRANCISCO DE ASSIS DE SOUZA ALENCAR; 6,25/ 560054912; 76; PAUL MCCARTNEY MANGABEIRA FRAZAO; 6,25/ 560032234; 77; DIEGO GABRIEL P GONZALEZ; 6,25/ 560057040; 78; ALESSANDRO DE SOUSA DIAS; 6,25/ 560057946; 79; RODRIGO DE SOUZA WANZELER; 6,25/ 560026412; 80; LUIZ ALBERTO E SILVA DE SOUZA; 6,25/ 560020031; 81; DIOGO CEZAR SANTO SILVA PIMENTEL; 6,25/ 560097875; 82; ROBERTO SANTOS DA SILVA JUNIOR; 6,25/ 560055684; 83; ELINALDO SILVA FERREIRA; 6/ 560070098; 84; LUIZ HERBERTO CORDEIRO DA MOTA; 6/ 560082266; 85; SANDRO MARCELO PAIVA OLIVEIRA; 6/ 560088493; 86; JERRY PEREIRA DA SILVA; 6/ 560063512; 87; ANTONIO CARLOS CALDAS REIS; 6/ 560043864; 88; CLAUDIO ARAGAO FERREIRA; 6/ 560028938; 89; MAYKE WILLIAM SANTOS GAMA; 6/ 560093063; 90; ANDRE DA PAIXAO RODRIGUES; 6/ 560072945; 91; WILLIAM REGINALDO RAMOS DA COSTA; 6/ 560047584; 92; ADRIANO QUARESMA SILVA; 6/

### WILSON MODESTO FIGUEIREDO

Secretário de Estado de Administração

Admissão de Servidor

Número de Publicação: 71191

Órgão: SECRETARIA DE ESTADO DE ADMINISTRACAO

Modalidade de Admissão: Temporário

Ato: PROCESSO Nº. 2009/361280

Data de Admissão: 10/02/2010

Nome do Servidor	Cargo do Servidor	Término Vínculo	Observação
JOSE SATIRO PEDROSA NOGUEIRA	ASSISTENTE ADMINISTRATIVO		

08/08/2010 CONTRATO Nº. 48/2010

Ordenador: WILSON MODESTO FIGUEIREDO

Admissão de Servidor

Número de Publicação: 71180

Órgão: SECRETARIA DE ESTADO DE ADMINISTRACAO

Modalidade de Admissão: Temporário

Ato: processo nº. 2010/845

Data de Admissão: 18/02/2010

Nome do Servidor	Cargo do Servidor	Término Vínculo	Observação
ANA LUCIA DA COSTA FARINHAS	TÉCNICO EM GESTÃO PÚBLICA	16/08/2010	

CONTRATO Nº. 50/2010

Ordenador: WILSON MODESTO FIGUEIREDO

Admissão de Servidor

Número de Publicação: 71185

Órgão: SECRETARIA DE ESTADO DE ADMINISTRACAO

Modalidade de Admissão: Temporário

Ato: PROCESSO Nº. 2009/361280

Data de Admissão: 18/02/2010

Nome do Servidor	Cargo do Servidor	Término Vínculo	Observação
HOMERO ERNESTO DE SOUZA CRUZ CERQUINHO JUNIOR	ASSISTENTE ADMINISTRATIVO		

16/08/2010 CONTRATO Nº. 49/2010

Ordenador: WILSON MODESTO FIGUEIREDO

## INSTITUTO DE GESTÃO PREVIDENCIÁRIA DO ESTADO DO PARÁ

### CONTRATO NÚMERO DE PUBLICAÇÃO: 70994 ERRATA DA PUBLICAÇÃO Nº 63031

Contrato: 1/2010

Objeto: Elaboração de Estudos Atuariais, com vista a reavaliação do Sistema Previdenciário do Estado do Pará.

Valor Total: 3.898,90

Data Assinatura: 08/01/2010

Vigência: 11/01/2010 a 09/02/2010

Pregão Eletrônico: 3/2009

Orçamento:

Programa de Trabalho	Natureza da Despesa	Fonte do Recurso	Origem do Recurso
09272120443300000	339035	0101000000	Estadual

Contratado: Exactus Consultoria Atuarial Ltda

Endereço: R Ibaragui Nissui, 115

CEP. 04116-200 - São Paulo/SPTelefone: 1150839734

Ordenador: Walter Silveira Franco

**SECRETARIA DE ESTADO DE  
DESENVOLVIMENTO URBANO E REGIONAL**

**NÚMERO DE PUBLICAÇÃO: 70989**
**ERRATA DA PORTARIA**
**PORTARIA Nº. 220/2010, DE 12 DE FEVEREIRO DE 2010,  
PUBLICADA NO D.O.E Nº. 31.582 DE 11/01/2010.**

 Onde se lê: PORTARIA Nº. 220/2010, DE FEVEREIRO DE 2010  
 Leia-se: PORTARIA Nº. 220/2010, DE 12 DE FEVEREIRO DE 2010

**NÚMERO DE PUBLICAÇÃO: 70975**
**ERRATA DA PORTARIA**
**PORTARIA Nº. 031/2010, DE 08 DE JANEIRO DE 2010,  
PUBLICADA NO D.O.E Nº. 31.582 DE 11/01/2010.**

 Onde se lê: período aquisitivo de 01.02.2008 a 31.01.2009  
 Leia-se: período aquisitivo de 08.11.2008 a 07.11.2009

**NÚMERO DE PUBLICAÇÃO: 70973**
**ERRATA DA PORTARIA**
**PORTARIA Nº. 227/2010, DE 12 DE FEVEREIRO DE 2010,  
PUBLICADA NO D.O.E Nº. 31.607 DE 18/02/2010.**

 Onde se lê: Portaria nº 227/2010  
 Leia-se: Portaria nº 227/2010

 Onde se lê: Portaria nº 031/2010, de 08.01.2010, publicada no  
 DOE 31.582 de 11.01.2010

 Leia-se: Portaria nº 1177/2009, de 19.10.2009, publicada no  
 DOE 31.528 de 20.10.2009

**DIÁRIA**
**NÚMERO DE PUBLICAÇÃO: 71081**
**PORTARIA: 225/2010**

 Objetivo: Conduzir o veículo para o técnico desta DIP João Luiz  
 Dias Albuquerque, que irá aos municípios de Igarapé Miri e  
 Barcarena realizar visita técnica nas áreas onde serão realizadas  
 as obras do SAA - PTP.

Fundamento Legal: Decreto 734/92

Origem: BELÉM /PA - BRASIL

Destino(s):

Igarapé Miri e Barcarena/PA - Brasil&lt;br

Servidor(es):

 57190739/Antônio Pereira da Costa (Motorista) / 0,5 diárias  
 (Completa) / de 19/02/2010 a 19/02/2010<br

Ordenador: ANA SUELY MAIA DE OLIVEIRA

**DIÁRIA**
**NÚMERO DE PUBLICAÇÃO: 71053**
**PORTARIA: 224/2010**

 Objetivo: Realizar visita na área onde será realizada a obra de  
 recuperação e ampliação do SAA, nos municípios de Igarapé  
 Miri (Vila Maiuatá) e Barcarena (Bairro da Pedreira) - PTP.

Fundamento Legal: Decreto 734/92

Origem: BELÉM /PA - BRASIL

Destino(s):

Igarapé Miri e Barcarena/PA - Brasil&lt;br

Servidor(es):

 57196791/João Luiz Dias Albuquerque (Téc. em Gestão de  
 Infra-Estrutura - Engenheiro Civil) / 0,5 diárias (Deslocamento)  
 / de 19/02/2010 a 19/02/2010<br

Ordenador: ANA SUELY MAIA DE OLIVEIRA

**TERMO ADITIVO A CONTRATO**
**NÚMERO DE PUBLICAÇÃO: 71225**

Termo Aditivo: 5

Data de Assinatura: 12/02/2010

Vigência: 15/02/2010 a 19/04/2010

 Justificativa: Prorrogação do prazo de vigência do Contrato  
 por 60 (sessenta) dias para a conclusão de uma unidade  
 habitacional.

Contrato: 43/2008

Orçamento:

Programa de Trabalho Natureza da Despesa Fonte do Recurso

Origem do Recurso

15451122515550000 449051 0131000000 Estadual

15451122515550000 449051 0129000000 Estadual

Contratado: ARTEPLAN PROJETOS E CONSTRUÇÕES LTDA

Endereço: R Antônio Barreto, Bairro: Umarizal, 674

CEP. 66055-050 - Belém/PA

Telefone: 9132416632

Ordenador: ANA SUELY MAIA DE OLIVEIRA

**PORTARIA Nº 245/2010**
**NÚMERO DE PUBLICAÇÃO: 71326**
**PORTARIA Nº. 245/2010, DE 18 DE FEVEREIRO DE 2010.**  
 A SECRETÁRIA DE ESTADO DE DESENVOLVIMENTO URBANO  
 E REGIONAL, NO USO DAS ATRIBUIÇÕES QUE LHE SÃO  
 CONFERIDAS POR LEI,

RESOLVE:

 REVOGAR, a Portaria de Designação de Fiscal do Contrato nº.  
 046/2009 da servidora CLÉLIA MARIA MELO E SILVA ANDRADE,  
 Arquiteta, CPF: 042.079.802-10, ocorrida através da Portaria  
 nº. 683/2009, de 01/07/2009, publicada no DOE nº. 31.452 de  
 02/07/2009.

Registre-se, Publique-se e Cumpra-se.

ANA SUELY MAIA DE OLIVEIRA

Secretária de Estado de Desenvolvimento Urbano e Regional.

**PORTARIA Nº 246/2010**
**NÚMERO DE PUBLICAÇÃO: 71344**
**PORTARIA Nº. 246/2010, DE 18 DE FEVEREIRO DE 2010.**

 A SECRETÁRIA DE ESTADO DE DESENVOLVIMENTO URBANO  
 E REGIONAL, NO USO DAS ATRIBUIÇÕES QUE LHE SÃO  
 CONFERIDAS POR LEI,

RESOLVE:

 REVOGAR, a Portaria de Designação de Fiscal do Contrato nº.  
 047/2009 da servidora CLÉLIA MARIA MELO E SILVA ANDRADE,  
 Arquiteta, CPF: 042.079.802-10, ocorrida através da Portaria  
 nº. 684/2009, de 01/07/2009, publicada no DOE nº. 31.452 de  
 02/07/2009.

Registre-se, Publique-se e Cumpra-se.

ANA SUELY MAIA DE OLIVEIRA

Secretária de Estado de Desenvolvimento Urbano e Regional.

**PORTARIA Nº 247/2010**
**NÚMERO DE PUBLICAÇÃO: 71347**
**PORTARIA Nº. 247/2010, DE 18 DE FEVEREIRO DE 2010.**

 A SECRETÁRIA DE ESTADO DE DESENVOLVIMENTO URBANO  
 E REGIONAL, NO USO DAS ATRIBUIÇÕES QUE LHE SÃO  
 CONFERIDAS POR LEI,

RESOLVE:

 REVOGAR, a Portaria de Designação de Fiscal do Contrato nº.  
 048/2009 da servidora CLÉLIA MARIA MELO E SILVA ANDRADE,  
 Arquiteta, CPF: 042.079.802-10, ocorrida através da Portaria  
 nº. 685/2009, de 01/07/2009, publicada no DOE nº. 31.452 de  
 02/07/2009.

Registre-se, Publique-se e Cumpra-se.

ANA SUELY MAIA DE OLIVEIRA

Secretária de Estado de Desenvolvimento Urbano e Regional.

**PORTARIA Nº. 228/2010**
**NÚMERO DE PUBLICAÇÃO: 71368**
**PORTARIA Nº. 228/2010, DE 18 DE FEVEREIRO DE 2010.**

 A SECRETÁRIA DE ESTADO DE DESENVOLVIMENTO URBANO  
 E REGIONAL, NO USO DE SUAS ATRIBUIÇÕES QUE LHE SÃO  
 CONFERIDAS POR LEI,

 Considerando a orientação do artigo 67, da Lei 8666/93;  
 Considerando a solicitação do memorando Nº. 141/2010,  
 datado de 12/02/2010 - DIP,

 Considerando a necessidade de se adotar critérios visando  
 realizar uma fiscalização mais efetiva no que se refere à  
 execução do contrato abaixo identificado, firmado pela  
 Secretária de Estado de Desenvolvimento Urbano e Regional;

RESOLVE:

 I - DESIGNAR o servidor, JOÃO LUIZ DIAS ALBUQUERQUE,  
 Gerente, Matrícula: 57196791/1, para fiscalizar o Contrato  
 de nº. 039/2009, celebrado entre esta Secretária de  
 Desenvolvimento e Urbano e Regional - SEDURB e a Empresa  
 SOCIBRA Ltda, para equipar a escola localizada no Município de  
 Belterra, no âmbito do Programa Para Urbe.

II - Esta portaria entra em vigor na data de sua publicação.

Dê-se Ciência, Registre-se, Publique-se e Cumpra-se.

ANA SUELY MAIA DE OLIVEIRA

Secretária de Estado de Desenvolvimento Urbano e Regional.

**PORTARIA Nº. 230/2010**
**NÚMERO DE PUBLICAÇÃO: 71378**
**PORTARIA Nº. 230/2009, DE 18 DE FEVEREIRO DE 2010.**

 A SECRETÁRIA DE ESTADO DE DESENVOLVIMENTO URBANO  
 E REGIONAL, NO USO DE SUAS ATRIBUIÇÕES QUE LHE SÃO  
 CONFERIDAS POR LEI,

 Considerando a orientação do artigo 67, da Lei 8666/93;  
 Considerando a solicitação do memorando Nº. 141/2010,  
 datado de 12/02/2010 - DIP,

 Considerando a necessidade de se adotar critérios visando  
 realizar uma fiscalização mais efetiva no que se refere à  
 execução do contrato abaixo identificado, firmado pela  
 Secretária de Estado de Desenvolvimento Urbano e Regional;

RESOLVE:

 I - DESIGNAR o servidor, JOÃO LUIZ DIAS ALBUQUERQUE,  
 Gerente, Matrícula: 57196791/1, para fiscalizar o Contrato  
 de nº. 041/2009, celebrado entre esta Secretária de  
 Desenvolvimento e Urbano e Regional - SEDURB e a Empresa  
 V V MOREIRA COMERCIAL ME LTDA, para equipar a escola do  
 Município de Belterra, no âmbito do Programa Para Urbe.

II - Esta portaria entra em vigor na data de sua publicação.

Dê-se Ciência, Registre-se, Publique-se e Cumpra-se.

ANA SUELY MAIA DE OLIVEIRA

Secretária de Estado de Desenvolvimento Urbano e Regional.

**PORTARIA Nº. 229/2010**
**NÚMERO DE PUBLICAÇÃO: 71373**
**PORTARIA Nº. 229/2010, DE 18 DE FEVEREIRO DE 2010.**

 A SECRETÁRIA DE ESTADO DE DESENVOLVIMENTO URBANO  
 E REGIONAL, NO USO DE SUAS ATRIBUIÇÕES QUE LHE SÃO  
 CONFERIDAS POR LEI,

 Considerando a orientação do artigo 67, da Lei 8666/93;  
 Considerando a solicitação do memorando Nº. 141/2010,  
 datado de 12/02/2010 - DIP,

 Considerando a necessidade de se adotar critérios visando  
 realizar uma fiscalização mais efetiva no que se refere à  
 execução do contrato abaixo identificado, firmado pela  
 Secretária de Estado de Desenvolvimento Urbano e Regional;

RESOLVE:

 I - DESIGNAR o servidor, JOÃO LUIZ DIAS ALBUQUERQUE,  
 Gerente, Matrícula: 57196791/1, para fiscalizar o Contrato  
 de nº. 040/2009, celebrado entre esta Secretária de  
 Desenvolvimento e Urbano e Regional - SEDURB e a Empresa  
 ALMEIDA E BRAZÃO LTDA, para equipar a escola localizada no  
 Município de Belterra, no âmbito do Programa Para Urbe.

Dê-se Ciência, Registre-se, Publique-se e Cumpra-se.

II - Esta portaria entra em vigor na data de sua publicação.

Dê-se Ciência, Registre-se, Publique-se e Cumpra-se.

ANA SUELY MAIA DE OLIVEIRA

Secretária de Estado de Desenvolvimento Urbano e Regional.

**DIÁRIA**
**NÚMERO DE PUBLICAÇÃO: 71286**
**PORTARIA: 249/2010**

 Objetivo: Realizar visita na área onde será realizada a obra de  
 recuperação e ampliação do SAA, nos municípios de Igarapé  
 Miri (Vila Maiuatá) e Barcarena (Bairro da Pedreira).

Fundamento Legal: Decreto 734/92

Origem: BELÉM /PA - BRASIL

Destino(s):

Barcarena e Igarapé-Miri/PA - Brasil&lt;br

Servidor(es):

 57190266/ELIZABETH BRITO DE ALMEIDA (Assessora  
 Especial I) / 0,5 diárias (Deslocamento) / de 19/02/2010 a  
 19/02/2010<br

Ordenador: ANA SUELY MAIA DE OLIVEIRA

**PORTARIA Nº 238/2010**
**NÚMERO DE PUBLICAÇÃO: 71309**
**PORTARIA Nº. 238/2010, DE 18 DE FEVEREIRO DE 2010.**

 A SECRETÁRIA DE ESTADO DE DESENVOLVIMENTO URBANO  
 E REGIONAL, NO USO DAS ATRIBUIÇÕES QUE LHE SÃO  
 CONFERIDAS POR LEI,

RESOLVE:

 REVOGAR, a Portaria de Designação de Fiscal do Contrato nº.  
 039/2009 da servidora CLÉLIA MARIA MELO E SILVA ANDRADE,  
 Arquiteta, CPF: 042.079.802-10, ocorrida através da Portaria  
 nº. 676/2009, de 01/07/2009, publicada no DOE nº. 31.452 de  
 02/07/2009.

Registre-se, Publique-se e Cumpra-se.

ANA SUELY MAIA DE OLIVEIRA

Secretária de Estado de Desenvolvimento Urbano e Regional.

**PORTARIA Nº 239/2010**
**NÚMERO DE PUBLICAÇÃO: 71310**
**PORTARIA Nº. 239/2010, DE 18 DE FEVEREIRO DE 2010.**

 A SECRETÁRIA DE ESTADO DE DESENVOLVIMENTO URBANO  
 E REGIONAL, NO USO DAS ATRIBUIÇÕES QUE LHE SÃO  
 CONFERIDAS POR LEI,

RESOLVE:

 REVOGAR, a Portaria de Designação de Fiscal do Contrato nº.  
 040/2009 da servidora CLÉLIA MARIA MELO E SILVA ANDRADE,  
 Arquiteta, CPF: 042.079.802-10, ocorrida através da Portaria  
 nº. 677/2009, de 01/07/2009, publicada no DOE nº. 31.452 de  
 02/07/2009.

Registre-se, Publique-se e Cumpra-se.

ANA SUELY MAIA DE OLIVEIRA

Secretária de Estado de Desenvolvimento Urbano e Regional.

**PORTARIA Nº 240/2010**
**NÚMERO DE PUBLICAÇÃO: 71313**
**PORTARIA Nº. 240/2010, DE 18 DE FEVEREIRO DE 2010.**

 A SECRETÁRIA DE ESTADO DE DESENVOLVIMENTO URBANO  
 E REGIONAL, NO USO DAS ATRIBUIÇÕES QUE LHE SÃO  
 CONFERIDAS POR LEI,

RESOLVE:

 REVOGAR, a Portaria de Designação de Fiscal do Contrato nº.  
 041/2009 da servidora CLÉLIA MARIA MELO E SILVA ANDRADE,  
 Arquiteta, CPF: 042.079.802-10, ocorrida através da Portaria  
 nº. 678/2009, de 01/07/2009, publicada no DOE nº. 31.452 de  
 02/07/2009.

Registre-se, Publique-se e Cumpra-se.

ANA SUELY MAIA DE OLIVEIRA

Secretária de Estado de Desenvolvimento Urbano e Regional.

**PORTARIA Nº 241/2010**
**NÚMERO DE PUBLICAÇÃO: 71314**
**PORTARIA Nº. 241/2010, DE 18 DE FEVEREIRO DE 2010.**

 A SECRETÁRIA DE ESTADO DE DESENVOLVIMENTO URBANO  
 E REGIONAL, NO USO DAS ATRIBUIÇÕES QUE LHE SÃO  
 CONFERIDAS POR LEI,

RESOLVE:

 REVOGAR, a Portaria de Designação de Fiscal do Contrato nº.  
 042/2009 da servidora CLÉLIA MARIA MELO E SILVA ANDRADE,  
 Arquiteta, CPF: 042.079.802-10, ocorrida através da Portaria  
 nº. 679/2009, de 01/07/2009, publicada no DOE nº. 31.452 de 02/07/2009.

Registre-se, Publique-se e Cumpra-se.

ANA SUELY MAIA DE OLIVEIRA

Secretária de Estado de Desenvolvimento Urbano e Regional.

**PORTARIA Nº 242/2010**
**NÚMERO DE PUBLICAÇÃO: 71316**
**PORTARIA Nº. 242/2010, DE 18 DE FEVEREIRO DE 2010.**

 A SECRETÁRIA DE ESTADO DE DESENVOLVIMENTO URBANO  
 E REGIONAL, NO USO DAS ATRIBUIÇÕES QUE LHE SÃO  
 CONFERIDAS POR LEI,

RESOLVE:

 REVOGAR, a Portaria de Designação de Fiscal do Contrato nº.  
 043/2009 da servidora CLÉLIA MARIA MELO E SILVA ANDRADE,  
 Arquiteta, CPF: 042.079.802-10, ocorrida através da Portaria  
 nº. 680/2009, de 01/07/2009, publicada no DOE nº. 31.452 de  
 02/07/2009.

Registre-se, Publique-se e Cumpra-se.

ANA SUELY MAIA DE OLIVEIRA

Secretária de Estado de Desenvolvimento Urbano e Regional.



**RATIFICAÇÃO DE DISPENSA DE LICITAÇÃO**  
**NÚMERO DE PUBLICAÇÃO: 71318**  
**ATO: RATIFICAÇÃO**  
**NUMERO DA DISPENSA: 1/2010**

Data: 01/02/2010

Ordenador: José de Andrade Raiol

**PORTARIA Nº 243/2010**

**NÚMERO DE PUBLICAÇÃO: 71321**

**PORTARIA Nº. 243/2010, DE 18 DE FEVEREIRO DE 2010.**  
 A SECRETÁRIA DE ESTADO DE DESENVOLVIMENTO URBANO E REGIONAL, NO USO DAS ATRIBUIÇÕES QUE LHE SÃO CONFERIDAS POR LEI,

RESOLVE:

REVOGAR, a Portaria de Designação de Fiscal do Contrato nº. 044/2009 da servidora CLÉLIA MARIA MELO E SILVA ANDRADE, Arquiteta, CPF: 042.079.802-10, ocorrida através da Portaria nº. 681/2009, de 01/07/2009, publicada no DOE nº. 31.452 de 02/07/2009.

Registre-se, Publique-se e Cumpra-se.

ANA SUELY MAIA DE OLIVEIRA

Secretária de Estado de Desenvolvimento Urbano e Regional.

**PORTARIA Nº 244/2010**

**NÚMERO DE PUBLICAÇÃO: 71322**

**PORTARIA Nº. 244/2010, DE 18 DE FEVEREIRO DE 2010.**  
 A SECRETÁRIA DE ESTADO DE DESENVOLVIMENTO URBANO E REGIONAL, NO USO DAS ATRIBUIÇÕES QUE LHE SÃO CONFERIDAS POR LEI,

RESOLVE:

REVOGAR, a Portaria de Designação de Fiscal do Contrato nº. 045/2009 da servidora CLÉLIA MARIA MELO E SILVA ANDRADE, Arquiteta, CPF: 042.079.802-10, ocorrida através da Portaria nº. 682/2009, de 01/07/2009, publicada no DOE nº. 31.452 de 02/07/2009.

Registre-se, Publique-se e Cumpra-se.

ANA SUELY MAIA DE OLIVEIRA

Secretária de Estado de Desenvolvimento Urbano e Regional.

**DIÁRIA**

**NÚMERO DE PUBLICAÇÃO: 71264**

**PORTARIA: 248/2010**

Objetivo: Conduzir o veículo para a equipe do PRILA, no âmbito do programa Pará-Urbe.

Fundamento Legal: Decreto 734/92

Origem: BELÉM /PA - BRASIL

Destino(s):

Acará/PA - Brasil<br

Servidor(es):

57188591/Eduardo José Andrade Moraes (Motorista) / 0,5

diárias (Deslocamento) / de 19/02/2010 a 19/02/2010

57188591/Eduardo José Andrade Moraes (Motorista) / 0,5

diárias (Deslocamento) / de 22/02/2010 a 22/02/2010

57188591/Eduardo José Andrade Moraes (Motorista) / 0,5

diárias (Deslocamento) / de 23/02/2010 a 23/02/2010

57188591/Eduardo José Andrade Moraes (Motorista) / 0,5

diárias (Deslocamento) / de 24/02/2010 a 24/02/2010

57188591/Eduardo José Andrade Moraes (Motorista) / 0,5

diárias (Deslocamento) / de 25/02/2010 a 25/02/2010

57188591/Eduardo José Andrade Moraes (Motorista) / 0,5

diárias (Deslocamento) / de 26/02/2010 a 26/02/2010<br

Ordenador: ANA SUELY MAIA DE OLIVEIRA

**PORTARIA Nº 234/2010**

**NÚMERO DE PUBLICAÇÃO: 71459**

**PORTARIA Nº. 234/2010, DE 18 DE FEVEREIRO DE 2010.**  
 A SECRETÁRIA DE ESTADO DE DESENVOLVIMENTO URBANO E REGIONAL, NO USO DE SUAS ATRIBUIÇÕES QUE LHE SÃO CONFERIDAS POR LEI,

Considerando a orientação do artigo 67, da Lei 8666/93;

Considerando a solicitação do memorando Nº. 141/2010,

datado de 12/02/2010 – DIP,

Considerando a necessidade de se adotar critérios visando realizar uma fiscalização mais efetiva no que se refere à execução do contrato abaixo identificado, firmado pela Secretaria de Estado de Desenvolvimento Urbano e Regional;

RESOLVE:

I - DESIGNAR o servidor, JOÃO LUIZ DIAS ALBUQUERQUE, Gerente, Matrícula: 57196791/1, para fiscalizar o Contrato de nº. 045/2009, celebrado entre esta Secretária de Desenvolvimento e Urbano e Regional – SEDURB e a Empresa OLIVEIRA E SILVA COMÉRCIO DE MÓVEIS LTDA. Para equipar a escola localizada no Município de Belterra, no âmbito do Programa Pará Urbe.

II – Esta portaria entra em vigor na data de sua publicação.

Dê-se Ciência, Registre-se, Publique-se e Cumpra-se.

ANA SUELY MAIA DE OLIVEIRA

Secretária de Estado de Desenvolvimento Urbano e Regional.

**PORTARIA Nº 233/2010**

**NÚMERO DE PUBLICAÇÃO: 71450**

**PORTARIA Nº. 233/2010, DE 18 DE FEVEREIRO DE 2010.**  
 A SECRETÁRIA DE ESTADO DE DESENVOLVIMENTO URBANO E REGIONAL, NO USO DE SUAS ATRIBUIÇÕES QUE LHE SÃO CONFERIDAS POR LEI,

Considerando a orientação do artigo 67, da Lei 8666/93;

Considerando a solicitação do memorando Nº. 141/2010,

datado de 12/02/2010 – DIP,

Considerando a necessidade de se adotar critérios visando realizar uma fiscalização mais efetiva no que se refere à execução do contrato abaixo identificado, firmado pela Secretaria de Estado de Desenvolvimento Urbano e Regional;

RESOLVE:

I - DESIGNAR o servidor, JOÃO LUIZ DIAS ALBUQUERQUE, Gerente, Matrícula: 57196791/1, para fiscalizar o Contrato de nº. 044/2009, celebrado entre esta Secretária de Desenvolvimento e Urbano e Regional – SEDURB e a Empresa MULTISOLUÇÕES-TECNOLOGIA DE INFORMÁTICA LTDA – ME. Para equipar a escola localizada no Município de Belterra, no âmbito do Programa Pará Urbe.

II – Esta portaria entra em vigor na data de sua publicação.

Dê-se Ciência, Registre-se, Publique-se e Cumpra-se.

ANA SUELY MAIA DE OLIVEIRA

Secretária de Estado de Desenvolvimento Urbano e Regional.

**PORTARIA Nº 237/2010**

**NÚMERO DE PUBLICAÇÃO: 71472**

**PORTARIA Nº. 237/2010, DE 18 DE FEVEREIRO DE 2010.**  
 A SECRETÁRIA DE ESTADO DE DESENVOLVIMENTO URBANO E REGIONAL, NO USO DE SUAS ATRIBUIÇÕES QUE LHE SÃO CONFERIDAS POR LEI,

Considerando a orientação do artigo 67, da Lei 8666/93;

Considerando a solicitação do memorando Nº. 141/2010,

datado de 12/02/2010 – DIP,

Considerando a necessidade de se adotar critérios visando realizar uma fiscalização mais efetiva no que se refere à execução do contrato abaixo identificado, firmado pela Secretaria de Estado de Desenvolvimento Urbano e Regional;

RESOLVE:

I - DESIGNAR o servidor, JOÃO LUIZ DIAS ALBUQUERQUE, Gerente, Matrícula: 57196791/1, para fiscalizar o Contrato de nº. 048/2009, celebrado entre esta Secretária de Desenvolvimento e Urbano e Regional – SEDURB e a Empresa VEGA MERCANTIL INDÚSTRIA, COMÉRCIO E IMPORTAÇÃO DE EQUIPAMENTOS. Para equipar a escola localizada no Município de Belterra, no âmbito do Programa Pará Urbe.

II – Esta portaria entra em vigor na data de sua publicação.

Dê-se Ciência, Registre-se, Publique-se e Cumpra-se.

ANA SUELY MAIA DE OLIVEIRA

Secretária de Estado de Desenvolvimento Urbano e Regional.

**PORTARIA Nº 235/2010**

**NÚMERO DE PUBLICAÇÃO: 71462**

**PORTARIA Nº. 235/2010, DE 18 DE FEVEREIRO DE 2010.**  
 A SECRETÁRIA DE ESTADO DE DESENVOLVIMENTO URBANO E REGIONAL, NO USO DE SUAS ATRIBUIÇÕES QUE LHE SÃO CONFERIDAS POR LEI,

Considerando a orientação do artigo 67, da Lei 8666/93;

Considerando a solicitação do memorando Nº. 141/2010,

datado de 12/02/2010 – DIP,

Considerando a necessidade de se adotar critérios visando realizar uma fiscalização mais efetiva no que se refere à execução do contrato abaixo identificado, firmado pela Secretaria de Estado de Desenvolvimento Urbano e Regional;

RESOLVE:

I - DESIGNAR o servidor, JOÃO LUIZ DIAS ALBUQUERQUE, Gerente, Matrícula: 57196791/1, para fiscalizar o Contrato de nº. 046/2009, celebrado entre esta Secretária de Desenvolvimento e Urbano e Regional – SEDURB e a Empresa COMERCIAL FREITAS DE UTILIDADES DOMÉSTICAS LTDA – ME. Para equipar a escola localizada no Município de Belterra, no âmbito do Programa Pará Urbe.

II – Esta portaria entra em vigor na data de sua publicação.

Dê-se Ciência, Registre-se, Publique-se e Cumpra-se.

ANA SUELY MAIA DE OLIVEIRA

Secretária de Estado de Desenvolvimento Urbano e Regional.

**PORTARIA Nº 236/2010**

**NÚMERO DE PUBLICAÇÃO: 71465**

**PORTARIA Nº. 236/2010, DE 18 DE FEVEREIRO DE 2010.**  
 A SECRETÁRIA DE ESTADO DE DESENVOLVIMENTO URBANO E REGIONAL, NO USO DE SUAS ATRIBUIÇÕES QUE LHE SÃO CONFERIDAS POR LEI,

Considerando a orientação do artigo 67, da Lei 8666/93;

Considerando a solicitação do memorando Nº. 141/2010,

datado de 12/02/2010 – DIP,

Considerando a necessidade de se adotar critérios visando realizar uma fiscalização mais efetiva no que se refere à execução do contrato abaixo identificado, firmado pela Secretaria de Estado de Desenvolvimento Urbano e Regional;

RESOLVE:

I - DESIGNAR o servidor, JOÃO LUIZ DIAS ALBUQUERQUE, Gerente, Matrícula: 57196791/1, para fiscalizar o Contrato de nº. 047/2009, celebrado entre esta Secretária de Desenvolvimento e Urbano e Regional – SEDURB e a Empresa CASA MARCELO DE FERRAGEM LTDA – EPP. Para equipar a escola localizada no Município de Belterra, no âmbito do Programa Pará Urbe.

II – Esta portaria entra em vigor na data de sua publicação.

Dê-se Ciência, Registre-se, Publique-se e Cumpra-se.

ANA SUELY MAIA DE OLIVEIRA

Secretária de Estado de Desenvolvimento Urbano e Regional.

**PORTARIA Nº 231/2010**

**NÚMERO DE PUBLICAÇÃO: 71429**

**PORTARIA Nº. 231/2010, DE 18 DE FEVEREIRO DE 2010.**  
 A SECRETÁRIA DE ESTADO DE DESENVOLVIMENTO URBANO E REGIONAL, NO USO DE SUAS ATRIBUIÇÕES QUE LHE SÃO CONFERIDAS POR LEI,

Considerando a orientação do artigo 67, da Lei 8666/93;

Considerando a solicitação do memorando Nº. 141/2010,

datado de 12/02/2010 – DIP,

Considerando a necessidade de se adotar critérios visando realizar uma fiscalização mais efetiva no que se refere à

execução do contrato abaixo identificado, firmado pela Secretaria de Estado de Desenvolvimento Urbano e Regional;

RESOLVE:

I - DESIGNAR o servidor, JOÃO LUIZ DIAS ALBUQUERQUE, Gerente, Matrícula: 57196791/1, para fiscalizar o Contrato de nº. 042/2009, celebrado entre esta Secretária de Desenvolvimento e Urbano e Regional – SEDURB e a Empresa NANOTECK COMÉRCIO DE ELETRODOMÉSTICO LTDA. Para equipar a escola localizada no Município de Belterra, no âmbito do Programa Pará Urbe.

II – Esta portaria entra em vigor na data de sua publicação.

Dê-se Ciência, Registre-se, Publique-se e Cumpra-se.

ANA SUELY MAIA DE OLIVEIRA

Secretária de Estado de Desenvolvimento Urbano e Regional.

**PORTARIA Nº 232/2010**

**NÚMERO DE PUBLICAÇÃO: 71431**

**PORTARIA Nº. 232/2010, DE 18 DE FEVEREIRO DE 2010.**  
 A SECRETÁRIA DE ESTADO DE DESENVOLVIMENTO URBANO E REGIONAL, NO USO DE SUAS ATRIBUIÇÕES QUE LHE SÃO CONFERIDAS POR LEI,

Considerando a orientação do artigo 67, da Lei 8666/93;

Considerando a solicitação do memorando Nº. 141/2010,

datado de 12/02/2010 – DIP,

Considerando a necessidade de se adotar critérios visando realizar uma fiscalização mais efetiva no que se refere à execução do contrato abaixo identificado, firmado pela Secretaria de Estado de Desenvolvimento Urbano e Regional;

RESOLVE:

I - DESIGNAR o servidor, JOÃO LUIZ DIAS ALBUQUERQUE, Gerente, Matrícula: 57196791/1, para fiscalizar o Contrato de nº. 043/2009, celebrado entre esta Secretária de Desenvolvimento e Urbano e Regional – SEDURB e a Empresa S&L COMÉRCIO E INDÚSTRIA DE PRODUTOS ELETRÔNICOS LTDA. Para equipar a escola localizada no Município de Belterra, no âmbito do Programa Pará Urbe.

II – Esta portaria entra em vigor na data de sua publicação.

Dê-se Ciência, Registre-se, Publique-se e Cumpra-se.

ANA SUELY MAIA DE OLIVEIRA

Secretária de Estado de Desenvolvimento Urbano e Regional.

## COMPANHIA DE SANEAMENTO DO PARÁ

**EXTRATO DO 1º TERMO ADITIVO AO CONTRATO Nº 170/08 - COSANPA**  
**NÚMERO DE PUBLICAÇÃO: 71385**  
**COMPANHIA DE SANEAMENTO DO PARÁ – COSANPA**  
**EXTRATO DE TERMO ADITIVO**

Nº DO CONTRATO ORIGINÁRIO: 170/08

Nº TERMO ADITIVO: 1º

PARTE CONTRATANTE: COMPANHIA DE SANEAMENTO DO PARÁ – COSANPA.

PARTE CONTRATADA: BERACA SABARÁ QUÍMICOS INGREDIENTES LTDA.

OBJETO: Prestação do Serviço de dosagem de 600 Toneladas/ Ano de pastilhas conjugadas de Ortopolifosfato e Dicloro através de equipamentos de dosagem em regime de comodato incluindo logística e distribuição, instalação/manutenção preventiva e corretiva dos equipamentos e o fornecimento do produto, destinado ao Processo de Desinfecção de Água e Estabilização de Íons Metálicos e Alcalinos Terrosos em Sistemas de Abastecimento de Água da COSANPA.

MODALIDADE DE LICITAÇÃO: Pregão Eletrônico Nº. 033/08

VIGÊNCIA DO CONTRATO: 12 (doze) meses a contar da Ordem de Serviço

VALOR DO CONTRATO: R\$ 6.762.000,00.

DOTAÇÃO ORÇAMENTÁRIA: Fonte 40, conta 4152341997210, sub-conta 40-321169.

JUSTIFICATIVA E OBJETO DO TERMO ADITIVO: Prorrogação do prazo contratual por mais 12 (doze) meses.

DATA DA ASSINATURA: 11.02.2010.

Ordenador da Despesa: Eduardo de Castro Ribeiro Júnior

Presidente

## COMPANHIA DE HABITAÇÃO DO ESTADO DO PARÁ

**ADMISSÃO DE SERVIDOR**

**NÚMERO DE PUBLICAÇÃO: 71443**

Órgao: COMPANHIA DE HABITACAO DO ESTADO DO PARA

Modalidade de Admissão: Concurso

Ato: Contrato

Data de Admissão: 10/02/2010

Data Concurso: 29/12/2005

Valido até: 05/05/2010

Nome do Servidor Cargo do Servidor

Observação ANDRÉA CUNHA LIMA DA COSTA

Advogada

Ordenador: Geraldo Chicre Bitar Pinheiro

# SECRETARIA DE ESTADO DE AGRICULTURA



## ADMISSÃO DE SERVIDOR NÚMERO DE PUBLICAÇÃO: 71445

Órgão: SECRETARIA DE ESTADO DE AGRICULTURA

Modalidade de Admissão: Temporário

Ato: CONTRATO

Data de Admissão: 02/02/2010

Nome do Servidor Cargo do Servidor Término Vínculo

Observação

EDNALDO PEREIRA DE CARVALHO ASSISTENTE ADMINISTRATIVO 02/08/2010

Ordenador: Cássio Alves Pereira

Admissão de Servidor

Número de Publicação: 71460

Órgão: SECRETARIA DE ESTADO DE AGRICULTURA

Modalidade de Admissão: Temporário

Ato: Contrato

Data de Admissão: 02/02/2010

Nome do Servidor Cargo do Servidor Término Vínculo Observação

GLENDIA CRUZ DE FREITAS TÉCNICA EM GESTÃO DE INFRA ESTRUTURA 02/08/2010

Ordenador: Cássio Alves Pereira

Admissão de Servidor

Número de Publicação: 71469

Órgão: SECRETARIA DE ESTADO DE AGRICULTURA

Modalidade de Admissão: Temporário

Ato: Contrato

Data de Admissão: 02/02/2010

Nome do Servidor Cargo do Servidor Término Vínculo Observação

KEYLA MARISIA VALE DOS SANTOS TÉCNICA EM GESTÃO PÚBLICA 02/08/2010

Ordenador: Cássio Alves Pereira

Admissão de Servidor

Número de Publicação: 71485

Órgão: SECRETARIA DE ESTADO DE AGRICULTURA

Modalidade de Admissão: Temporário

Ato: CONTRATO

Data de Admissão: 02/02/2010

Nome do Servidor Cargo do Servidor Término Vínculo Observação

MARCELO SANTOS LIMA M O T O R I S T A 02/08/2010

Ordenador: Cássio Alves Pereira

## PORTARIA NÚMERO DE PUBLICAÇÃO: 71369

### PORTARIA Nº 27 DE 12 DE FEVEREIRO DE 2010

A DIRETORA ADMINISTRATIVA E FINANCEIRA, no uso de suas atribuições que lhe são conferidas pela Portaria nº 055 - GS de 18 de maio de 2009

R E S O L V E:

Conceder férias regulamentares aos servidores da Secretaria de Estado de Agricultura, referente o mês de março/2010, conforme mapa abaixo:

### MAPA DE FÉRIAS REFERENTE AO MÊS DE MARÇO DE 2010

MATRÍCULA	NOME	PERÍODO AQUISITIVO	PERÍODO DE GOZO
57178235/1	ALCENIR DO NASCIMENTO MONTEIRO	08/01/09 A 07/01/10	01/03/10 A 30/03/10
5811716/1	ANDERSON BORGES SERRA	22/01/09 A 21/01/10	01/03/10 A 30/03/10
23230/1	ANTONIO JORGE QUINDERE FERREIRA	01/03/09 A 28/02/10	01/03/10 A 30/03/10
14508/1	CELSO BARRETO DUARTE	01/08/08 A 31/07/09	05/03/10 A 03/04/10
55587941/1	CLAUDIO TEIXEIRA DE OLIVEIRA	15/02/09 A 14/02/10	01/03/10 A 30/03/10
22837/1	CLENILTON DE LIMA BARROS	01/02/09 A 31/01/10	01/03/10 A 30/03/10
15750/1	DAVID DOS SANTOS	01/03/09 A 28/02/10	01/03/10 A 30/03/10
22691/1	DOMINGOS ROBERTO O. ANDRADE	01/02/09 A 31/01/10	01/03/10 A 30/03/10
17787/1	EZEQUIAS MONTEIRO DE SOUZA	01/09/08 A 31/08/09	01/03/10 A 30/03/10
19291/1	GORO NAGAISHI	15/01/08 A 14/01/09	01/03/10 A 30/03/10
10235/1	JAMILE FILOMENA SALOMÃO CARVALHO	01/02/09 A 31/01/10	01/03/10 A 30/03/10
22543/1	JOÃO CLOVIS PINHEIRO	02/01/09 A 01/01/10	01/03/10 A 30/03/10
16403/1	JOÃO LUCIANO DE SOUZA	15/02/09 A 14/02/10	01/03/10 A 30/03/10

15954/1	JOÃO PAULINO B. SOBRINHO	01/02/09 A 31/01/10	01/03/10 A 30/03/10
19674/1	JOAQUIM NUNES SILVA NETO	20/02/06 A 19/02/07	03/03/10 A 01/04/10
17566/1	MANOEL ANTONIO CONCEIÇÃO	01/02/09 A 31/01/10	01/03/10 A 30/03/10
20435/1	MARIA DE NAZARE P. DOS SANTOS	01/02/09 A 31/01/10	01/03/10 A 30/03/10
80845422/1	MARIA DO AMPARO CARDOSO	25/01/09 A 24/01/10	02/03/10 A 31/03/10
22900/1	MARIA LUCIA P.DA CRUZ	01/02/09 A 31/01/10	01/03/10 A 30/03/10
57213370/1	NARDYE DE SENA NERY	01/02/09 A 31/01/10	01/03/10 A 30/03/10
24520/1	NAZARE DE FATIMA M. QUEIROZ	15/06/08 A 14/06/09	01/03/10 A 30/03/10
11363/1	NILSON LAMEIRA DE SOUZA	01/03/09 A 28/02/10	01/03/10 A 30/03/10
23361/1	RAIMUNDO BATISTA C. MORAES	01/03/09 A 28/02/10	01/03/10 A 30/03/10
11932/1	RENATO MATIAS FELIPE	01/03/09 A 28/02/10	01/03/10 A 30/03/10

### MAPA DE FÉRIAS REFERENTE AO MÊS DE MARÇO DE 2010

MATRÍCULA	NOME	PERÍODO AQUISITIVO	PERÍODO DE GOZO
23310/1	ROSIVALDO VASCONCELOS DE SOUZA	01/03/09 A 28/02/10	01/03/10 A 30/03/10
12963/1	SANDRA MARIA M. ASSUNÇÃO	01/02/09 A 31/01/10	05/03/10 A 03/04/10
55589681/1	TATIANE PILONETO	01/02/09 A 31/01/10	01/03/10 A 30/03/10

REGISTRE-SE, PUBLIQUE-SE E CUMPRA-SE DIRETORIA ADMINISTRATIVA E FINANCEIRA, 12 de fevereiro de 2010

MARIA DO AMPARO GOMES CARDOSO  
Diretora Administrativa e Financeira, em exercício.

EXTRATO DE CESSÃO DE USO

Número de Publicação: 70974

EXTRATO DE CESSÃO DE USO

Nº da Cessão de Uso: 008/2010

Partes: Secretaria de Estado de Agricultura e a Prefeitura Municipal de Curuçá.

Objeto: 1 Motoniveladora, Modelo RG140.B, 6CIL., 140HP, Lamina 12x24x7/8, 2.200RPM, a diesel, ano de fabricação 2009, Marca New Holland, Chassi: N9F06286, motor: 36154834, Cor Amarela; Estado de Conservação: Nova; RP NR. 17719.

Vigência: 31/12/2015

Foro: Belém-Pará

Data da Assinatura: 18 de Fevereiro de 2010

Ordenador Responsável: Cássio Alves Pereira

Responsável P/Entidade: Fernando Alberto Cabral da Cruz.

### DIÁRIA NÚMERO DE PUBLICAÇÃO: 71014

Portaria: 050

Objetivo: MINISTRAR CURSO DE CAPACITAÇÃO DE CONSELHEIROS MUNICIPAIS

Fundamento Legal: ON NR 001/AGE DE 11/03/2008

Origem: BELÉM/PA - BRASIL

Destino(s): CURUÇÁ/PA - Brasil<br

Servidor(es):

23604/FRANCISCO JOSÉ REGO MAGALHÃES (TÉCNICO DA GAORG) / 1,5 diárias (Completa) / de 18/02/2010 a

19/02/2010<br

Ordenador: Cássio Alves Pereira

### DIÁRIA NÚMERO DE PUBLICAÇÃO: 71005

Portaria: 048

Objetivo: AVALIAR AÇÕES DESENVOLVIDAS E PARTICIPAR DO PLANEJAMENTO DA UAGRO/CAPITAÇÃO POÇO

Fundamento Legal: ON NR 001/AGE DE 11/03/2008

Origem: BELÉM/PA - BRASIL

Destino(s):

CAPITÃO POÇO/PA - Brasil<br

Servidor(es):

571762351/ALCENIR DO NASCIMENTO MONTEIRO (ASSESSOR)

/ 1,5 diárias (Completa) / de 23/02/2010 a 24/02/2010<br

Ordenador: claudinor pedro faleiro

### DIÁRIA NÚMERO DE PUBLICAÇÃO: 71011

Portaria: 049

Objetivo: AVALIAR AÇÕES DESENVOLVIDAS E PARTICIPAR DO PLANEJAMENTO DA UAGRO/CAPITAÇÃO POÇO

Fundamento Legal: ON NR 001/AGE DE 11/03/2008

Origem: BELÉM/PA - BRASIL

Destino(s):

CAPITÃO POÇO/PA - Brasil<br

Servidor(es):

808457351/MARCELO DA SILVA ALVES (GERENTE DA GAPROV)

/ 1,5 diárias (Completa) / de 23/02/2010 a 24/02/2010<br

Ordenador: claudinor pedro faleiro

## INSTITUTO DE TERRAS DO PARÁ

### PORTARIAS NÚMERO DE PUBLICAÇÃO: 71000 CONCESSÃO DE LICENÇA PRÊMIO PORTARIA Nº 325/2010 DE 11.02.2010

Servidor: CLÁUDIO ANDERSON DE SOUZA WASSALY

Matrícula: 57175313/1

Período: 04.01 a 04.03.2010

Período Aquisitivo: 27.09.2006 a 26.09.2009

Processo: 2009/461991, arquivado na Gerência de Gestão de Pessoal.

### PORTARIA Nº 328/2010 DE 12.02.2010

Servidora: ADRIANA MOREIRA BESSA SIZO

Matrícula: 80845530/1

Período: 08.02 a 09.03.2010

Período Aquisitivo: 06.02.2007 a 05.02.2010

Processo: 2010/34996, arquivado na Gerência de Gestão de Pessoal.

Registre-se, Publique-se e Cumpra-se  
Leila Márcia Elias-Diretora Administrativa e Financeira

### DIÁRIA NÚMERO DE PUBLICAÇÃO: 70965 PORTARIA: 327/2010

Objetivo: Tratar assuntos de interesse do Estado

Fundamento Legal: Artigo 145 da Lei nº 5.810, de 24/01/1994

Origem: BELÉM/PA - BRASIL

Destino(s):

Óbidos/PA - Brasil<br

Ordenador: LEILA MÁRCIA SOUSA DE LIMA ELIAS

### PORTARIA NÚMERO DE PUBLICAÇÃO: 71293 CONCESSÃO DE LICENÇA SAÚDE PORTARIA Nº 330/10 DE 18.02.2010

Servidor: ETEMILDO FIGUEIREDO CUNHA

Matrícula: 3168034/1

Período: 02.02 a 03.03.2010

Laudo Médico: 92908A/1 de 10.02.2010

Registre-se, Publique-se e Cumpra-se

Leila Márcia Elias-Diretora Administrativa e Financeira

## AGÊNCIA DE DEFESA AGROPECUÁRIA DO ESTADO DO PARÁ

### APOSTILAMENTO NÚMERO DE PUBLICAÇÃO: 71377 ERRATA DA PUBLICAÇÃO Nº 65102 NÚMERO: 3

Assinatura: 28/01/2010

Valor: 27.404,40

Justificativa: Alteração da dotação orçamentária no período de janeiro a março de 2010, de acordo com a Lei Federal 8.666/93.

Contrato: 24/2008

Ordenador: ALIOMAR ARAPIRACA DA SILVA

### TERMO ADITIVO A CONTRATO NÚMERO DE PUBLICAÇÃO: 71477 TERMO ADITIVO: 1

Data de Assinatura: 08/12/2009

Vigência: 11/12/2009 a 11/12/2010

Justificativa: Prorrogar a vigência por 12 meses, do contrato de locação de imóvel da Unidade Local de Sanidade Agropecuária - ULSA do município de Limoeiro do Ajuru-Pa.

Contrato: 755/2008

Contratado: ADEVAL SILVA BALIEIRO

Endereço: R Conceição, Bairro: Matinha, s/n

CEP. 68415-000 - Limoeiro do Ajuru/PA

Telefone: 9132101117 Fax: 9132101116

Ordenador: ALIOMAR ARAPIRACA DA SILVA

**NÚMERO DE PUBLICAÇÃO: 71422****ERRATA****PORTARIA Nº 288/2010****Onde se lê:** "Período: 08/02/2010 a 15/02/2010",  
**Leia-se:** "Período: 22/02/2010 a 01/03/2010".**DIÁRIA****NÚMERO DE PUBLICAÇÃO: 70951****PORTARIA: 383/2010**

Objetivo: REALIZAR VISTORIA TÉCNICA SOB O PONTO DE VISTA DA INSPEÇÃO INDUSTRIAL E SANITÁRIA DE PRODUTOS DE ORIGEM ANIMAL NA FÁBRICA DE LATICÍNIOS S.S. FIGUEIRA LTDA.

Fundamento Legal: LEI 5.810/94: ART. 145/149

Origem: BELÉM/PA - BRASIL

Destino(s):

BUJARU/PA - Brasil&lt;br

Servidor(es):

541875711/MARIA DO CARMO ANDION FARIAS (TDIA) / 0.5 diárias (Completa) / de 18/02/2010 a 18/02/2010&lt;br

Ordenador: ANDERSON PIMENTEL AMARAL

**DIÁRIA****NÚMERO DE PUBLICAÇÃO: 70952****PORTARIA: 384/2010**

Objetivo: CONDUZIR AS SERVIDORAS MARIA DO CARMO E LIZIANE PEREIRA QUE IRÃO REALIZAR VISTORIA TÉCNICA SOB O PONTO DE VISTA DA INSPEÇÃO INDUSTRIAL E SANITÁRIA DE PRODUTOS DE ORIGEM ANIMAL.

Fundamento Legal: LEI 5.810/94: ART. 145/149

Origem: BELÉM/PA - BRASIL

Destino(s):

BUJARU/PA - Brasil&lt;br

Servidor(es):

572231891/RODRIGO JOSÉ CARDOSO DO ESPÍRITO SANTO (MOTORISTA) / 0.5 diárias (Completa) / de 18/02/2010 a 18/02/2010&lt;br

Ordenador: ANDERSON PIMENTEL AMARAL

**DIÁRIA****NÚMERO DE PUBLICAÇÃO: 70959****PORTARIA: 385/2010**

Objetivo: CONDUZIR VEÍCULOS PERTENCENTES À GERENCIA DE CAPITÃO POÇO PARA REALIZAÇÃO DE MANUTENÇÃO PREVENTIVA, ENTREGA DE DOCUMENTOS, PRESTAÇÃO DE CONTAS DE GTA, RECEBIMENTO DE MATERIAIS NO ALMOXARIFADO E PARTICIPAR DE REUNIÃO COM O DIRETOR GERAL E OPERACIONAL DA ADEPARÁ.

Fundamento Legal: LEI 5.810/94: ART. 145/149

Origem: CAPITÃO POÇO/PA - BRASIL

Destino(s):

BELÉM/PA - Brasil&lt;br

Servidor(es):

541857321/GERSON CHAVES PENNER (TDIA) / 1.5 diárias (Completa) / de 18/02/2010 a 19/02/2010&lt;br

Ordenador: ANDERSON PIMENTEL AMARAL

**DIÁRIA****NÚMERO DE PUBLICAÇÃO: 70962****PORTARIA: 386/2010**

Objetivo: CONDUZIR VEÍCULOS PERTENCENTES À GERENCIA DE CAPITÃO POÇO PARA REALIZAÇÃO DE MANUTENÇÃO PREVENTIVA, ENTREGA DE DOCUMENTOS, PRESTAÇÃO DE CONTAS DE GTA, RECEBIMENTO DE MATERIAIS NO ALMOXARIFADO E PARTICIPAR DE REUNIÃO COM O DIRETOR GERAL E OPERACIONAL DA ADEPARÁ.

Fundamento Legal: LEI 5.810/94: ART. 145/149

Origem: CAPITÃO POÇO/PA - BRASIL

Destino(s):

BELÉM/PA - Brasil&lt;br

Servidor(es):

541975701/FRANCISCO SÍLVIO OLIVEIRA AGUIAR (ADA) / 1.5 diárias (Completa) / de 18/02/2010 a 19/02/2010&lt;br

Ordenador: ANDERSON PIMENTEL AMARAL

**SECRETARIA DE ESTADO DE ESPORTE E LAZER****DIÁRIA****NÚMERO DE PUBLICAÇÃO: 71440****PORTARIA: 021/2010**

Objetivo: participar de reunião de construção da conferência estadual de esporte e elaboração do plano estadual de políticas públicas de esporte e lazer.

Fundamento Legal: 5810/94

Origem: BELÉM/PA - BRASIL

Destino(s):

MARABÁ/PA - Brasil&lt;br

Servidor(es):

57190081/MAÍRA SILVA NOGUEIRA (GERENTE I) / 2.5 diárias (Completa) / de 20/02/2010 a 22/02/2010&lt;br

Ordenador: Jorge Luiz Guimarães Panzera

**DIÁRIA****NÚMERO DE PUBLICAÇÃO: 71467****PORTARIA: 023/2010**

Objetivo: REPRESENTAR A SEEL NA ABERTURA E ENCERRAMENTO DA SELETIVA NORTE NORDESTE DE SURF NA POROROCA 2010

Fundamento Legal: 5810/94

Origem: BELÉM/PA - BRASIL

Destino(s):

SALINÓPOLIS/PA - Brasil&lt;br

Servidor(es):

57189982/MICHEL SANTOS SODRE (GERENTE I) / 2.5 diárias (Completa) / de 05/02/2010 a 07/02/2010&lt;br

Ordenador: Jorge Luiz Guimarães Panzera

**DIÁRIA****NÚMERO DE PUBLICAÇÃO: 71457****PORTARIA: 022/2010**

Objetivo: CONDUZIR TÉCNICOS DA SEEL PARA A ABERTURA E ENCERRAMENTO DA SELETIVA NORTE NORDESTE DE SURF NA POROROCA 2010.

Fundamento Legal: 5810/94

Origem: BELÉM/PA - BRASIL

Destino(s):

SALINÓPOLIS/PA - Brasil&lt;br

Servidor(es):

5309212/EVANDRO DA LUZ RIBEIRO (MOTORISTA) / 2.5 diárias (Completa) / de 05/02/2010 a 07/02/2010&lt;br

Ordenador: Jorge Luiz Guimarães Panzera

**SECRETARIA DE ESTADO DE DESENVOLVIMENTO, CIÊNCIA E TECNOLOGIA****SUPRIMENTO DE FUNDO****NÚMERO DE PUBLICAÇÃO: 71274****PORTARIA: 082**

Prazo para Aplicação (em dias): 15

Prazo para Prestação de Contas (em dias): 10

Servidor: Denilson Benedito Gonçalves Pinheiro

Cargo: Técnico em Gestão de Desenv., Ciência, Tecnol. e Inovação

Matrícula Funcional: 57222720

Recurso(s):

Programa de Trabalho	Fonte do Recurso	Natureza da Despesa Valor
19126126161370000	0101000000	339033 60.00

Observação: A fim de atender as despesas com a fiscalização da execução do Contrato nº 025 aos Infocentros de Breves e Bagre.

Ordenador: JOÃO CRISÓSTOMO WEYL ALBUQUERQUE COSTA

**SUPRIMENTO DE FUNDO****NÚMERO DE PUBLICAÇÃO: 71267****PORTARIA: 079**

Prazo para Aplicação (em dias): 15

Prazo para Prestação de Contas (em dias): 10

Servidor: Denilson Benedito Gonçalves Pinheiro

Cargo: Técnico em Gestão de Desenv., Ciência, Tecnol. e Inovação

Matrícula Funcional: 57222720

Recurso(s):

Programa de Trabalho	Fonte do Recurso	Natureza da Despesa Valor
19126126161370000	0101000000	339033 60.00

Observação: A fim de atender às despesas com a fiscalização da execução do Contrato nº 025 ao Infocentro de Ponta de Pedras.

Ordenador: JOÃO CRISÓSTOMO WEYL ALBUQUERQUE COSTA

**DIÁRIA****NÚMERO DE PUBLICAÇÃO: 71074****PORTARIA: 068**

Objetivo: Para acompanhar técnico da SEDECT, a serviço do Programa NavegaPará.

Fundamento Legal: O.N. nº001 / AGE de 11.03.2008

Origem: BELÉM/PA - BRASIL

Destino(s):

SANTA MARIA DO PARÁ/PA - Brasil&lt;br

Servidor(es):

57203796/Marcos Henrique Crisóstomo Salgado (Motorista) / 0.5 diárias (Completa) / de 10/02/2010 a 10/02/2010&lt;br

Ordenador: JOÃO CRISÓSTOMO WEYL ALBUQUERQUE COSTA

**DIÁRIA****NÚMERO DE PUBLICAÇÃO: 71077****PORTARIA: 066**

Objetivo: Para realizar visitas aos locais de implantação de infocentros do Programa NAVEGAPARÁ.

Fundamento Legal: ON. Nº 001/AGE DE 11.03.2008

Origem: BELÉM/PA - BRASIL

Destino(s):

IGARAPÉ AÇU/PA - Brasil

MAGALHÃES BARATA/PA - Brasil

MARAÇANÁ/PA - Brasil

SALINÓPOLIS/PA - Brasil

SÃO JOÃO DE PIRABAS/PA - Brasil&lt;br

Servidor(es):

55587345/MARIA CRISTINA SANTANA LEÃO (COORDENADORA) / 3.5 diárias (Completa) / de 23/02/2010 a 26/02/2010&lt;br

Ordenador: JOÃO CRISÓSTOMO WEYL ALBUQUERQUE COSTA

**DIÁRIA****NÚMERO DE PUBLICAÇÃO: 71226****PORTARIA: 080**

Objetivo: Instalar um rádio cliente em um Infocentro do Programa NavegaPará

Fundamento Legal: O.N. nº 001/AGE de 11/03/2008

Origem: BELÉM/PA - BRASIL

Destino(s):

Itaituba/PA - Brasil&lt;br

Servidor(es):

57208465/Anderson de Souza Almeida (Téc. em Gestão de Desenv. Ciência Tecn. e Inovação) / 2.5 diárias (Completa) / de 08/02/2010 a 10/02/2010&lt;br

Ordenador: JOÃO CRISÓSTOMO WEYL ALBUQUERQUE COSTA

**DIÁRIA****NÚMERO DE PUBLICAÇÃO: 71248****PORTARIA: 083**

Objetivo: Para realizar visitas nas instalações dos Infocentros.

Fundamento Legal: O.N. nº001 - AGE de 11.03.2008

Origem: BELÉM/PA - BRASIL

Destino(s):

MARABÁ/PA - Brasil&lt;br

Servidor(es):

3181723/JOÃO CRISÓSTOMO WEYL ALBUQUERQUE COSTA (SECRETÁRIO ADJUNTO) / 1.5 diárias (Completa) / de 19/02/2010 a 20/02/2010&lt;br

Ordenador: Eduardo Alberto Bastos Andrade

**DIÁRIA****NÚMERO DE PUBLICAÇÃO: 71186****PORTARIA: 070**

Objetivo: Para realizar visitas aos locais de implantação de infocentros do Programa NAVEGAPARÁ.

Fundamento Legal: ON. Nº 001/AGE DE 11.03.2008

Origem: BELÉM/PA - BRASIL

Destino(s):

BENEVIDES/PA - Brasil

BUJARU/PA - Brasil

CASTANHAL/PA - Brasil

INHANGAPI/PA - Brasil

SANTA BÁRBARA/PA - Brasil

SANTA IZABEL/PA - Brasil&lt;br

Servidor(es):

57190525/FLAVIO RISUENHO LAUANDE (ASSESSOR) / 3.5 diárias (Completa) / de 09/03/2010 a 12/03/2010&lt;br

Ordenador: JOÃO CRISÓSTOMO WEYL ALBUQUERQUE COSTA

**DIÁRIA****NÚMERO DE PUBLICAÇÃO: 71195****PORTARIA: 067**

Objetivo: Para realizar visitas aos locais de implantação de infocentros do Programa NAVEGAPARÁ.

Fundamento Legal: ON. Nº 001/AGE DE 11.03.2008

Origem: BELÉM/PA - BRASIL

Destino(s):

CAPANEMA/PA - Brasil

NOVA TIMBOTEUA/PA - Brasil

PEIXE BOI/PA - Brasil

PRIMAVERA/PA - Brasil

QUATIPURU/PA - Brasil

SANTARÉM NOVO/PA - Brasil&lt;br

Servidor(es):

57208209/LYANNY COSTA ARAÚJO (Téc. em gestão de Desenv. Ciência, Tecnologia e Inovação) / 3.5 diárias (Completa) / de 23/02/2010 a 26/02/2010&lt;br

Ordenador: JOÃO CRISÓSTOMO WEYL ALBUQUERQUE COSTA

**DIÁRIA****NÚMERO DE PUBLICAÇÃO: 71209****PORTARIA: 078**

Objetivo: Para realizar visita técnica, visando fiscalizar a execução do contrato 025/2009.

Fundamento Legal: ON. Nº 001/AGE DE 11.03.2008

Origem: BELÉM/PA - BRASIL

Destino(s):

Bagre/PA - Brasil

Breves/PA - Brasil&lt;br

Servidor(es):

57222720/Denilson Benedito Gonçalves Pinheiro (Téc. em Gestão de Desenv. Ciência, Tecnologia e Inovação) / 3.5 diárias (Completa) / de 06/02/2010 a 09/02/2010&lt;br

Ordenador: JOÃO CRISÓSTOMO WEYL ALBUQUERQUE COSTA

**DIÁRIA****NÚMERO DE PUBLICAÇÃO: 71212****PORTARIA: 077**

Objetivo: Para visitar locais para instalações de Infocentros.

Fundamento Legal: O.N. nº001 AGE de 11.03.2008.

Origem: BELÉM/PA - BRASIL

Destino(s):

SANTO ANTONIO DO TAUÁ/PA - Brasil

SÃO CAETANO DE ODIVELAS/PA - Brasil

SÃO FRANCISCO DO PARÁ/PA - Brasil

VIGIA/PA - Brasil&lt;br

Servidor(es):

55588291/BRUNA AMARAL SOUZA (ASSESSORA) / 4.5 diárias (Completa) / de 02/03/2010 a 06/03/2010&lt;br

Ordenador: JOÃO CRISÓSTOMO WEYL ALBUQUERQUE COSTA

**DIÁRIA****NÚMERO DE PUBLICAÇÃO: 71173****PORTARIA: 071**

Objetivo: Para visitar locais para instalações de Infocentros.

Fundamento Legal: O.N. nº 001 AGE DE 11.03.2008.

Origem: BELÉM/PA - BRASIL

Destino(s):

BONITO/PA - Brasil

CAPITÃO POÇO/PA - Brasil

CURUÇÁ/PA - Brasil  
GARRAFAO DO NORTE/PA - Brasil  
IRITUIA/PA - Brasil  
MARAPANIM/PA - Brasil  
OURÉM/PA - Brasil  
SÃO DOMINGOS DO CAPIM/PA - Brasil  
SÃO JOÃO DA PONTA/PA - Brasil  
TERRA ALTA/PA - Brasil<br>Servidor(es):

5598672/SHEILA DE FÁTIMA DE CARVALHO VIEIRA (TÉCNICA EM GESTÃO DE DES. CIÊNCIA, TEC. E INOV.) / 11.5 diárias (Completa) / de 02/03/2010 a 13/03/2010<br>Ordenador: JOÃO CRISÓSTOMO WEYL ALBUQUERQUE COSTA

**DIÁRIA**  
**NÚMERO DE PUBLICAÇÃO: 71174**  
**PORTARIA: 069**

Objetivo: Realizar visita aos locais para instalação de Infocentros do Programa NavegaPará  
Fundamento Legal: O.N. nº 001/AGE de 11/03/2008  
Origem: BELÉM/PA - BRASIL

Destino(s):  
Igarapé-Miri/PA - Brasil  
Mojú/PA - Brasil<br>Servidor(es):

57190525/Flávio Risuenho Lauande (Assessor) / 2.5 diárias (Completa) / de 01/03/2010 a 03/03/2010<br>Ordenador: JOÃO CRISÓSTOMO WEYL ALBUQUERQUE COSTA

**DIÁRIA**  
**NÚMERO DE PUBLICAÇÃO: 71142**  
**PORTARIA: 072**

Objetivo: Visitar locais para instalação de Infocentros.  
Fundamento Legal: O.N. nº 001/AGE de 11/03/2008  
Origem: BELÉM/PA - BRASIL

Destino(s):  
Acará/PA - Brasil  
Concordia/PA - Brasil  
Paragominas/PA - Brasil  
Tomé-Açú/PA - Brasil<br>Servidor(es):

57191182/Raphael Gonçalves Furtado (Assessor) / 4.5 diárias (Completa) / de 02/03/2010 a 06/03/2010<br>Ordenador: JOÃO CRISÓSTOMO WEYL ALBUQUERQUE COSTA

## JUNTA COMERCIAL DO ESTADO DO PARÁ

**TERMO ADITIVO A CONTRATO**  
**NÚMERO DE PUBLICAÇÃO: 71194**

Termo Aditivo: 1

Data de Assinatura: 09/02/2010

Vigência: 09/02/2010 a 09/04/2010

Justificativa: Prorrogação de Vigência.

Contrato: 119/2009

Orçamento:

Programa de Trabalho Natureza da Despesa Fonte do Recurso Origem do Recurso  
23122012545340000 339039 0261000000 Estadual

Contratado: Norauto Rent a Car Ltda

Endereço: Av Gentil Bittencourt, Bairro: São Brás, 2086

CEP. 66063-018 - Belém/PA

Telefone: 9140054050

Ordenador: José Artur Guedes Tourinho

**PORTARIA Nº 037/10**  
**NÚMERO DE PUBLICAÇÃO: 71227**

Portaria nº 037/10 de 18-02-10. Artigo Primeiro: Declarar cancelado, como cancelado fica, de acordo com o art. 60, da lei nº 8.934/94, o registro com a consequente perda da proteção de seu nome empresarial das empresas que notificadas por edital, não atenderam a notificação e não apresentaram, dentro do prazo estabelecido, a "Comunicação de Funcionamento" prevista no artigo 4º da Instrução Normativa nº 72 de 28-12-98 de Departamento Nacional de Registro do Comércio ou não efetuaram o arquivamento de "Alteração Contratual".Artigo Segundo: Esta Portaria entrará em vigor a partir da data de sua publicação.MESSIAS FORTE FILHO-PRESIDENTE EM EXERCÍCIO.

## COMPANHIA PARAENSE DE TURISMO

**AVALIAÇÃO PLANO DE CARGOS, CARREIRAS E SALÁRIOS**  
**NÚMERO DE PUBLICAÇÃO: 71253**

Tornar público o resultado do reenquadramento de empregados após a aplicação dos critérios estabelecidos pelo Plano de Carreira, Cargos e Salários (PCCS) desta Companhia, como segue abaixo:

Nº	MATRICULA	NOME	Cargo	Cód. Cargo	Nível ant.	Nível atual
01	57176608/1	Anderson José da Costa Coelho	Assistente de Gestão em Turismo	3916	I	II
02	57175921/1	Antônio Thiago Figueira dos Santos	Assistente de Gestão em Turismo	3916	i	II
03	57176617/1	Cleber Augusto Trindade Castro	Assistente de Gestão em Turismo	3916	I	II
04	54196090/1	Diego Rui Barra e Silva	Téc. de Planejamento e Gestão em Turismo	4242	I	II
05	57174922/1	Odete Blandina da Silva Borcem	Assistente de Gestão em Turismo	3916	I	II
06	57175614/1	Israel Antônio Sequeira Pegado	Téc. de Planejamento e Gestão em Turismo	4242	I	II
07	57176031/1	Raul D Ávila Goulard	Téc. de Planejamento e Gestão em Turismo	4242	I	II
08	57176610/1	Edmê Cunha da Silva	Téc. de Planejamento e Gestão em Turismo	4242	I	II

Registre-se, publique-se e cumpra-se.

Belém-PA, 04 de fevereiro de 2010.

**CONCEIÇÃO SILVA DA SILVA**

Presidente interina

## COMPANHIA DE DESENVOLVIMENTO INDUSTRIAL DO PARÁ - CDI - PA

**FÉRIAS**  
**NÚMERO DE PUBLICAÇÃO: 71312**

**PORTARIA Nº 003/2010 - RH/DAF, 12 de fevereiro de 2010**

A Presidente da Companhia de Desenvolvimento Industrial do Pará - CDI/PA, no uso das atribuições legais que lhe confere o Estatuto.

**RESOLVE:**

**I - CONCEDER**, 30 (trinta) dias de férias regulamentares à servidora **Fernanda Marin Cordero**, Diretora Administrativo Financeira, matrícula nº 57190322/3, no período de 15/02/2010 a 16/03/2010, referente ao período aquisitivo de 2008/2009.

Registre-se, publique-se, dê-se ciência e cumpra-se.

Ana Marly Lameira da Silva

Presidente da CDI/PA

## FUNDAÇÃO DE AMPARO A PESQUISA DO ESTADO DO PARÁ

**EXTRATO DE TERMO ADITIVO AO TERMO DE OUTORGA 029/2008 - PROGRAMA DE INFRA-ESTRUTURA PARA JOVENS PESQUISADORES - PPP**  
**NÚMERO DE PUBLICAÇÃO: 71022**

**Nº. DO TERMO ADITIVO: 01**

**PARTES:** Fundação de Amparo à Pesquisa do Estado do Pará - FAPESPA, a Secretaria de Estado de Desenvolvimento, Ciência e Tecnologia - SEDECT, a Sra. Moirah Paula Machado de Menezes e Universidade Federal do Pará - UFPA.

**ORIGEM DO OBJETO DO INSTRUMENTO:** Apoiar financeiramente o projeto "Testando o Potencial Dendrocronológico de Espécies Arbóreas Amazônicas: Estudo de caso de Dois Ecossistemas Florestais - Terra Firme e Manguezal", aprovado pelo Programa de Infra-Estrutura para Jovens Pesquisadores - PPP.

**OBJETO DO ADITAMENTO:** O presente Termo Aditivo tem por objeto, determinar a prorrogação da vigência do Termo de Outorga Nº. 029/2008, até 20 de Agosto de 2011.

**DATA DE ASSINATURA:** 09 de fevereiro de 2010.

**VIGÊNCIA DO TERMO:** até 20 de agosto de 2011.

**ORDENADOR RESPONSÁVEL:** UBIRATAN HOLANDA BEZERRA  
**ADITIVOS ANTERIORES:** NÃO

## SECRETARIA DE ESTADO DA FAZENDA



**CONTRATO**  
**NÚMERO DE PUBLICAÇÃO: 71066**  
**CONTRATO: 7/2010**

Objeto: Prestação de serviços de manutenção preventiva e corretiva do elevador nº 33707-PA, localizado no prédio do Orgão Central da Secretaria de Estado da Fazenda-SEFA, Visconde de Souza Franco 110-Reduto.

Valor Total: 4.238,88

Data Assinatura: 08/02/2010

Vigência: 08/02/2010 a 07/02/2011

Inexigibilidade: 1/2010

Orçamento:

Programa de Trabalho Natureza da Despesa Fonte do Recurso Origem do Recurso  
04122012545340000 339039 0101000000 Estadual

Contratado: Elevadores Atlas Schindler s.a

Endereço: Tv S Pedro, 737

CEP. 66023-570 - Belém/PATelefone: 9132135104

Ordenador: Josué A. Azevedo Monteiro

**JULGADORIA DE 1ª INSTÂNCIA**

**NÚMERO DE PUBLICAÇÃO: 70972**

**EDITAL DE INTIMAÇÃO**

O Sr. José Fernando dos Santos Vasconcellos, Diretor da Julgadoria de 1ª Instância da SEFA, FAZ SABER ao autuado **MOBILE COMÉRCIO E SERVIÇOS LTDA.**, nº 15.163.128-0, que o Auto de Infração e Notificação Fiscal nº 012005510001602-2 foi julgado **PROCEDENTE** em 1ª instância, ficando ciente da decisão após 15 dias da data de publicação deste Edital, podendo pagar o Crédito Tributário correspondente com 20% de redução da multa, em até 30 dias, na hipótese de pagamento integral da importância exigida ou recorrer da decisão, em igual prazo, ao Tribunal Administrativo de Recursos Fazendários (TARF), findo o qual, sujeitar-se-á à cobrança executiva do débito, conforme estabelece a Lei Estadual nº 6.182/98.

Outrossim, em caso de interposição de recurso voluntário ao TARF, o mesmo deverá ser apresentado à Julgadoria, sito na Av. Gentil Bittencourt, nº 2566, 3º andar.

Belém (PA), 18 de fevereiro de 2010.

JOSÉ FERNANDO DOS SANTOS VASCONCELLOS

Diretor da Julgadoria de 1ª Instância

**EDITAL DE INTIMAÇÃO**

O Sr. José Fernando dos Santos Vasconcellos, Diretor da Julgadoria de 1ª Instância da Secretaria de Estado da Fazenda, FAZ SABER ao autuado **TROPIQUET COMÉRCIO E EXPORTAÇÃO LTDA.**, Inscrição Estadual nº 15.193.618-8, que os Autos de Infração e Notificação Fiscal nº 092006510000029-7, nº 092006510000572-8, nº 092006510000574-4 e nº 092006510000577-9 foram julgados **PROCEDENTES** em 1ª instância, ficando ciente das decisões após 15 (quinze) dias da data de publicação deste Edital, podendo pagar o Crédito Tributário correspondente com 20% de redução da multa, em até 30 (trinta) dias, na hipótese de pagamento integral da importância exigida ou recorrer da decisão, em igual prazo, ao Tribunal Administrativo de Recursos Fazendários (TARF), findo o qual, sujeitar-se-á à cobrança executiva do débito, conforme estabelece a Lei Estadual nº 6.182/98.

Outrossim, em caso de interposição de recurso voluntário ao TARF, o mesmo deverá ser apresentado à Julgadoria, sito na Av. Gentil Bittencourt, nº 2566, 3º andar.

Belém (PA), 18 de fevereiro de 2010.

JOSÉ FERNANDO DOS SANTOS VASCONCELLOS

Diretor da Julgadoria de 1ª Instância

**EDITAL DE INTIMAÇÃO**

O Sr. José Fernando dos Santos Vasconcellos, Diretor da Julgadoria de 1ª Instância da Secretaria de Estado da Fazenda, FAZ SABER ao autuado **TROPIQUET COMÉRCIO E EXPORTAÇÃO LTDA.**, Inscrição Estadual nº 15.193.618-8, que os Autos de Infração e Notificação Fiscal nº 092006510000015-7, nº 092006510000030-0, nº 092006510000567-1 e 092006510000568-0 foram julgados **PROCEDENTES** em 1ª instância, ficando ciente das decisões após 15 (quinze) dias da data de publicação deste Edital, podendo pagar o Crédito Tributário correspondente com 20% de redução da multa, em até 30 (trinta) dias, na hipótese de pagamento integral da importância exigida ou recorrer da decisão, em igual prazo, ao Tribunal Administrativo de Recursos Fazendários (TARF), findo o qual, sujeitar-se-á à cobrança executiva do débito, conforme estabelece a Lei Estadual nº 6.182/98.

Outrossim, em caso de interposição de recurso voluntário ao TARF, o mesmo deverá ser apresentado à Julgadoria, sito na Av. Gentil Bittencourt, nº 2566, 3º andar.

Belém (PA), 18 de fevereiro de 2010.

JOSÉ FERNANDO DOS SANTOS VASCONCELLOS

Diretor da Julgadoria de 1ª Instância

**EDITAL DE INTIMAÇÃO**

O Sr. José Fernando dos Santos Vasconcellos, Diretor da Julgadoria de 1ª Instância da SEFA, FAZ SABER ao autuado **IPIRANGA PRODUTOS DE PETRÓLEO S.A.**, nº 15.000.397-8,

que o Auto de Infração e Notificação Fiscal nº 372008510002374-8 foi julgado **PROCEDENTE** em 1ª instância, ficando ciente da decisão após 15 dias da data de publicação deste Edital, podendo pagar o Crédito Tributário correspondente com 20% de redução da multa, em até 30 dias, na hipótese de pagamento integral da importância exigida ou recorrer da decisão, em igual prazo, ao Tribunal Administrativo de Recursos Fazendários (TARF), findo o qual, sujeitar-se-á à cobrança executiva do débito, conforme estabelece a Lei Estadual nº 6.182/98.

Outrossim, em caso de interposição de recurso voluntário ao TARF, o mesmo deverá ser apresentado à Julgadoria, sito na Av. Gentil Bittencourt, nº 2566, 3º andar.

Belém (PA), 18 de fevereiro de 2010.  
**JOSÉ FERNANDO DOS SANTOS VASCONCELLOS**  
 Diretor da Julgadoria de 1ª Instância

#### EDITAL DE INTIMAÇÃO

O Sr. José Fernando dos Santos Vasconcellos, Diretor da Julgadoria de 1ª Instância da SEFA, FAZ SABER ao autuado **TROPIQUET COMÉRCIO E EXPORTAÇÃO LTDA.**, nº 15.193.618-8, que o Auto de Infração e Notificação Fiscal nº 092006510000020-3, foi julgado **IMPROCEDENTE** em 1ª instância, com recurso de ofício ao Tribunal Administrativo de Recursos Fazendários, na forma do Art. 30 da Lei 6.182/98.

Belém (PA), 18 de fevereiro de 2010.

**JOSÉ FERNANDO DOS SANTOS VASCONCELLOS**  
 Diretor da Julgadoria de 1ª Instância

#### EDITAL DE INTIMAÇÃO

O Sr. José Fernando dos Santos Vasconcellos, Diretor da Julgadoria de 1ª Instância da Secretaria de Estado da Fazenda, FAZ SABER ao sujeito passivo **BIANOR FERREIRA DA SILVA**, nº 15.139.421-0, que o Auto de Infração e Notificação Fiscal nº 025260 foi julgado **PARCIALMENTE PROCEDENTE** em 1ª instância, ficando ciente desta decisão após 15 (quinze) dias da data de publicação deste Edital, podendo pagar o Crédito Tributário remanescente com 20% de redução da multa, em até 30 (trinta) dias, na hipótese de pagamento integral da importância exigida, ou recorrer da decisão, em igual prazo, ao Tribunal Administrativo de Recursos Fazendários (TARF), findo o qual, sujeitar-se-á à cobrança executiva do débito, conforme estabelece a Lei Estadual nº 6.182/98.

Outrossim, em caso de interposição de recurso voluntário ao TARF, o mesmo deverá ser apresentado à Julgadoria, sito na Av. Gentil Bittencourt, nº 2566, 3º andar.

Belém (PA), 18 de fevereiro de 2010.  
**JOSÉ FERNANDO DOS SANTOS VASCONCELLOS**  
 Diretor da Julgadoria de 1ª Instância

#### PORTARIAS DO IPVA

##### NÚMERO DE PUBLICAÇÃO: 71241

Portaria n.º 044-CEEAT/IPVA/ITCD, de 18/02/2010 - Proc n.º 1920107300005413/SEFA/CEEAT IPVA-ITCD

Motivo: Conceder a isenção do IPVA ao veículo para o ano de 2010 Base Legal: art.3º inc. VIII da Lei 6.017/96, alterada pela Lei 6427/01

Interessado: Pedro Audi de Andrade

Marca Tipo Chassi  
 GM/CORSA SEDAN PREMIUM Pas/Automovel 9BGXM19P0AC203035

#### TERMO ADITIVO A CONTRATO

##### NÚMERO DE PUBLICAÇÃO: 71236

Termo Aditivo: 5

Data de Assinatura: 10/02/2010

Vigência: 26/02/2010 a 25/02/2011

Justificativa: Prorrogação da vigência contratual por um período de mais 12(doze) meses, iniciando-se em 26/02/2010 e terminando em 25/02/2011

Contrato: 13/2008

Orçamento:

Programa de Trabalho Natureza da Despesa Fonte do Recurso Origem do Recurso  
 04122012545340000 339039 0101000000 Estadual

Contratado: P F P MAGALHÃES-ME

Endereço: Tv Nina Ribeiro, Bairro: Canudos, 380

CEP. 66070-350 - Belém/PA

Telefone: 9132743684

Ordenador: Josué A.Azevedo Monteiro

#### EDITAL DE NOTIFICAÇÃO - CERAT BELÉM

##### NÚMERO DE PUBLICAÇÃO: 71172

A IIma. Sra. KÁTIA CRISTINA DA SILVA NEVES, Coordenadora Executiva Regional de Administração Tributária e Não Tributária de Belém, desta Secretaria de Estado da Fazenda, FAZ SABER que, pelo presente Edital, fica NOTIFICADA a empresa, abaixo relacionada, de que foi lavrado o Auto de Infração e Notificação Fiscal – AINF, conforme abaixo detalhado:

AINF	RAZÃO SOCIAL	INSC. EST.
012010510000034-7	UNIVERSAL INFORMÁTICA LTDA	15.204.837-5

O prazo para efetuar o recolhimento do crédito tributário ou apresentar impugnação é de 30 (trinta) dias, contados a partir do 15º dia da publicação desta Notificação, de acordo com o que estabelece a Lei n.º 6.182, de 30 de dezembro de 1998, alterada pela Lei nº 7.078, de 28 de dezembro de 2007, o que poderá ser feito diretamente junto a esta Coordenação, localizada na Av. Gentil Bittencourt nº 2566, entre Av. José Bonifácio e Trav. Castelo Branco - São Braz, findo o qual sujeitar-se-á à cobrança executiva do crédito tributário.

**KÁTIA CRISTINA DA SILVA NEVES**

Coordenadora Fazendária - Cerat Belém

#### TERMO ADITIVO A CONTRATO

##### NÚMERO DE PUBLICAÇÃO: 71208

Termo Aditivo: 2

Data de Assinatura: 28/01/2010

Vigência: 28/01/2010 a 27/02/2011

Justificativa: Prorrogação da vigência contratual por período de mais 12(doze) meses, iniciando-se em 28/01/10 e terminando em 27/02/2011.

Contrato: 2/2009

Orçamento:

Programa de Trabalho Natureza da Despesa Fonte do Recurso Origem do Recurso

04129119126470000 339035 0101000000 Estadual

Contratado: Assets Alicerce-Assessoria Emprasarial Ltda

Endereço: R Américo Luz, Bairro: Gutierrez, 521

CEP. 30441-094 - Belo Horizonte/MG

Telefone: 0000000000

Ordenador: Vando Vidal de Oliveira Rego

#### NOTIFICAÇÃO CEEAT/IPVA/ITCD

##### NÚMERO DE PUBLICAÇÃO: 71266

#### SECRETARIA DE ESTADO DA FAZENDA

##### EDITAL DE NOTIFICAÇÃO – CEEAT IPVA / ITCD

A Coordenadora da CEEAT IPVA / ITCD, no uso de suas atribuições, NOTIFICA aos titulares, sócios ou representantes legais da firma abaixo relacionada, nos termos dos artigos 11 e 14 da Lei Nº 6.182/98 e dos artigos 11 e 12 da Lei n.º 6.017/96, damos início à fiscalização do contribuinte abaixo identificado, o qual fica NOTIFICADO a apresentar os documentos a seguir relacionados, objeto da ação fiscal de rotina ou pontual nº 192009850000121-4, no prazo de 15 (quinze) dias, contados da data em que se considera notificado o contribuinte, na forma do art. 14, § 3º, III da Lei 6.182/98, alterada pela Lei 7.078, de 28 de dezembro de 2007.

Razão Social: SIQUEIRA LOPES SC LTDA

C.N.P.J: 05.009.284/0001-09

Auditor Fiscal solicitante: Shu Yung Fon

Documento solicitado:

D.A.E. do I.P.V.A. de 01/2009 do veículo de placa JUT-6961.

Outros documentos poderão ser solicitados no decorrer desta ação fiscal.

Período a ser fiscalizado: 01/2009 até 12/2009

Local p/ entrega da documentação: CEEAT IPVA / ITCD - Av. Gentil Bittencourt, 2566, 4º andar – São Brás - Telefones: (91) 3039-8557 e (91) 3039-8556.

DAYSE VIANA DE MURGUEITTO

Coordenadora Fazendária – CEEAT IPVA / ITCD

#### SUPRIMENTO DE FUNDO

##### NÚMERO DE PUBLICAÇÃO: 71410

##### PORTARIA: 0318/2010

Prazo para Aplicação (em dias): 28

Prazo para Prestação de Contas (em dias): 5

Servidor: ANA MÁRCIA MENDES BRAGA

Cargo: GERENTE FAZENDÁRIO

Matrícula Funcional: 0522588401

Recurso(s):

Programa de Trabalho Fonte do Recurso Natureza da Despesa Valor

04129119126470000 0144000000 339030 1,500.00

04129119126470000 0144000000 339039 700.00

Observação: CERAT- MARABÁ

Ordenador: Josué A.Azevedo Monteiro

## BANCO DO ESTADO DO PARÁ

#### RESCISÃO CONTRATUAL

##### NÚMERO DE PUBLICAÇÃO: 71452

##### Nº DO CONTRATO: 037/2004

PARTES: Banco do Estado do Pará S.A. e ADM – Consultoria e Informática LTDA.

DATA DA ASSINATURA: 01/02/2010

ORDENADOR RESPONSÁVEL: Affonso Rodrigues Vianna Neto

PREGÃO ELETRÔNICO Nº 009/2010

#### NÚMERO DE PUBLICAÇÃO: 71278

##### O BANPARÁ S/A COMUNICA QUE PROMOVEU A SEGUINTE CORREÇÃO NO EDITAL:

Onde se lê: início da Sessão Pública 26/02/2010, leia-se: início da Sessão Pública 01/03/2010.

E ficam mantidas as demais disposições do edital.

Vera Morgado

Pregoeira

#### CONCORRÊNCIA N.º 003/2009

##### NÚMERO DE PUBLICAÇÃO: 71126

O Banpará S/A, por meio da CPL, torna público o resultado da fase de PONTUAÇÃO TÉCNICA da licitação em epígrafe, conforme a seguir:

FONTON INFORMÁTICA: 100 pontos.

Desde já, fica marcada a data de 19/02/2010 às 10 horas, para prosseguimento das fases subseqüentes que ocorrerá na Sala de Licitações do Banpará.

A Comissão

#### CONCORRÊNCIA N.º 002/2009 – SPA - TIPO: TÉCNICA E

##### PREÇO

##### NÚMERO DE PUBLICAÇÃO: 71129

##### RESULTADO FINAL

O Banpará S/A, por meio da CPL, comunica aos interessados o RESULTADO FINAL da licitação em epígrafe, conforme abaixo:

1º COLOCADA: FOTON INFORMÁTICA - Valor global de R\$-2.814.219,52.

IF= 40,6 (pontuação máxima)

A Comissão

#### PREGÃO ELETRÔNICO Nº. 006/2010

##### NÚMERO DE PUBLICAÇÃO: 71057

O Banpará S/A, informa aos interessados o ADIAMENTO DA ABERTURA DA SESSÃO DA LICITAÇÃO em epígrafe, prevista para o dia 19/02/2010, cuja nova data será posteriormente divulgada.

Vera Morgado

Pregoeira

## LOTERIA DO ESTADO DO PARÁ

#### EXTRATO DE PORTARIA

##### NÚMERO DE PUBLICAÇÃO: 71110

##### PORTARIA Nº 004/2010 – GAB

##### BELÉM, 18 DE FEVEREIRO DE 2010.

O Diretor Presidente da LOTERIA DO ESTADO DO PARÁ, no uso de suas atribuições que lhe foram conferidas pela Lei nº 4.603/75,

RESOLVE:

1º TORNAR SEM EFEITO a Portaria nº 021/2009 de 21.07.2009, que designou a servidora EVELYN LYGIA NUNES OLIVEIRA GABY, Agente de Administração, matrícula funcional nº 57204852/1, publicada no DOE nº 31.466 de 22.07.2009.

2º DESIGNAR a servidora SANDRA SUELY LOUREIRO FERREIRA FIOCK DOS SANTOS, Técnico de Nível Superior, matrícula funcional nº 5258944/2, para exercer a função de Agente Público de Controle desta Autarquia, a contar de 18 de fevereiro 2010.

Dê-se ciência, registre-se e publique-se.

GABINETE DA PRESIDÊNCIA, EM 18 DE FEVEREIRO DE 2010.

MÁRCIO ALFREDO RODRIGUES DE OLIVEIRA

DIRETOR PRESIDENTE



#### PORTARIA Nº 0140/2010

##### NÚMERO DE PUBLICAÇÃO: 71117

##### PORTARIA Nº 0140/2010-GAB/SEMA DE 09 DE

##### FEVEREIRO DE 2010

ASSUNTO: EXCLUSÃO DE SERVIDORES EM PORTARIAS

O Secretário de Estado de Meio Ambiente, usando das atribuições legais que lhe são conferidas e de acordo com o Memorando nº 16100/DIFISC/2010;

R E S O L V E:

EXCLUIR os servidores abaixo relacionados, das Portarias nºs 1.289/2008-GAB/SEMA de 07/06/2008, publicada no D.O.E. nº 31.214 de 18/07/2008 e Portaria nº. 1.358/2009-GAB/SEMA de 07/07/2009, publicada no D.O.E. nº. 31.464 de 20/07/2009, que trata da atuação em atividade de fiscalização.

- ADNA SUANY CARDOSO DE OLIVEIRA – Matrícula nº. 57175418/1

- JÚLIO CÉSAR MEYER JÚNIOR – Matrícula nº. 57175460/1

- CARLOS VÍCTOR PEREIRA LEITÃO – Matrícula nº. 57174821/2

- MARIA DO CARMO DE OLIVEIRA BRÍGIDO – Matrícula nº. 57217437/1

- SARAH SASSIM DA SILVA – Matrícula nº. 57200327/1

DÊ-SE CIÊNCIA, REGISTRE-SE E CUMPRE-SE

Belém, 09 de fevereiro de 2010

ANÍBAL PESSOA PICANÇO

Secretário de Estado de Meio Ambiente - SEMA

DIÁRIA

##### NÚMERO DE PUBLICAÇÃO: 71207

Errata da Publicação Nº 61064

Portaria: 50/2010

Objetivo: (ALTERAÇÃO DE PERÍODO E COMPLEMENTAÇÃO DE DIÁRIAS) - REALIZAR VISTORIAS NA ÁREA E ENTORNO DA AÇOS LAMINADOS.

Fundamento Legal: ARTIGO 145 DA LEI N.º 5.810 E SEUS PARÁGRAFOS.

Origem: BELÉM/PA - BRASIL

Destino(s):

MARABÁ/PA - Brasil<br

Servidor(es):

555875371/CARLA TATIANI DO CARMO PEREIRA (GEOLOGO) /

5.5 diárias (Completa) / de 04/01/2010 a 09/01/2010

51418181/CASSILDA DO SOCORRO DIAS MORAES

(ENGENHEIRO QUIMICO) / 5.5 diárias (Completa) / de 04/01/2010 a 09/01/2010

571937481/JOSÉ LUCIANO SANTOS RODRIGUES (MOTORISTA) / 5.5 diárias (Completa) / de 04/01/2010 a 09/01/2010  
571752691/LINS SANDRO RESQUE DAMASCENO (ENGENHEIRO CIVIL) / 5.5 diárias (Completa) / de 04/01/2010 a 09/01/2010  
571752571/MARA LIBIA VIANA DE LIMA (ENGENHEIRO) / 5.5 diárias (Completa) / de 04/01/2010 a 09/01/2010

571753291/MARCIO NEWBER NUNES DE LIMA (ENGENHEIRO AMBIENTAL) / 5.5 diárias (Completa) / de 04/01/2010 a 09/01/2010

51095582/MARIO SÉRGIO DOS SANTOS NASCIMENTO (SOCIOLOGO) / 5.5 diárias (Completa) / de 04/01/2010 a 09/01/2010

571942361/MICHEL ROBSON DE SOUZA NAZARÉ (MOTORISTA) / 5.5 diárias (Completa) / de 04/01/2010 a 09/01/2010

571756851/WILTON MARCELLO SANTOS TEXEIRA (ENGENHEIRO) / 5.5 diárias (Completa) / de 04/01/2010 a 09/01/2010<br

Ordenador: JOSÉ CLAUDIO MOREIRA CUNHA

#### PORTARIA

#### NÚMERO DE PUBLICAÇÃO: 71192

#### PORTARIA Nº. 0173/2010-GAB/SEMA DE 18/02/2010

ASSUNTO: AUTORIZAR VIAGEM E CONCEDER DIÁRIAS

NOME E MATRÍCULA DOS SERVIDORES:

- SIMONE SANTOS LINHARES - 5569621/2

CARGO/FUNÇÃO: GERENTE

- FRANCISCA SOLANGE GOMES CHAVES LUZ - 5824591/2

CARGO/FUNÇÃO: BIÓLOGO

LOCAL: TUCURUI, NOVO REPARTIMENTO, ITUPIRANGA E BREU BRANCO/PA

PERÍODO: 22/02 A 27/02/2010.

QUANT. DE DIÁRIAS: 05 E ½ (CINCO E MEIA)

OBJETIVO: REALIZAR FISCALIZAÇÃO REFERENTE AO PERÍODO DE DEFESO DOS PEIXES, NO LAGO TUCURUI, EM CONJUNTO COM IBAMA E ELETRONORTE.

#### GRATIFICAÇÃO DE TEMPO INTEGRAL

#### NÚMERO DE PUBLICAÇÃO: 70968

#### PORTARIA Nº. 157/2010-GAB/SEMA DE 10 DE FEVEREIRO DE 2010

ASSUNTO: GRATIFICAÇÃO DE TEMPO INTEGRAL

O Diretor de Gestão Administrativa e Financeira, usando das atribuições que lhe são conferidas através da Portaria nº 1.105/2009-GAB/SEMA de 18.06.2009;

R E S O L V E:

Conceder Gratificação por Tempo Integral, no percentual de 70% (setenta por cento), aos servidores abaixo relacionados:

MATRICULA	NOME DO SERVIDOR	A CONTAR DE
5234042/2	LUIZ SÉRGIO DE OLIVEIRA MACHADO	04/01/2010

DE-SE CIÊNCIA, REGISTRE-SE E CUMPRÁ-SE.

Belém, 10 de Fevereiro de 2010

GETULIO BICUDO LEME

Secretário de Estado de Meio Ambiente

#### RESULTADO DE LICITAÇÃO

#### NÚMERO DE PUBLICAÇÃO: 70957

#### RESULTADO DE LICITAÇÃO

#### PREGÃO ELETRÔNICO Nº 70/2009

OBJETO: CONTRATAÇÃO DE EMPRESA ESPECIALIZADA NO FORNECIMENTO E INSTALAÇÃO DE SPLIT'S PARA O PARQUE ESTADUAL DE MONTE ALEGRE/PA

PROCESSO: 25677/2009

LOTE 1 - Cancelado na aceitação, face a desclassificação de todos os participantes.

AUTORIDADE HOMOLOGADORA: José Cláudio Moreira Cunha - Secretário Adjunto de Estado de Meio Ambiente.

DATA DA HOMOLOGAÇÃO: 10 de Fevereiro de 2010.

BELÉM, 18 DE FEVEREIRO DE 2010

MARCELO SANTOS CHAVES

PREGOEIRO OFICIAL - GELIC/SEMA

#### ALTERAÇÃO DE FÉRIAS

#### NÚMERO DE PUBLICAÇÃO: 70953

#### PORTARIA Nº. 156/2010-GAB/SEMA DE 10 DE FEVEREIRO DE 2010

ASSUNTO: ALTERAÇÃO DE FÉRIAS

O Diretor de Gestão Administrativa e Financeira, usando das atribuições legais que lhe foram delegadas e considerando o disposto no Art. 98 da Lei nº. 5.810 de 24 de janeiro de 1994 e conforme documento 35258/2009,

R E S O L V E:

Alterar o período da Licença Prêmio da servidora REGINA AMADOR DE MORAIS, matrícula 5092639/1, ocupante do cargo de Desenhista, que seria de 04/01 a 04/03/2010 para 01/03 a 29/04/2010, lançada na PORTARIA Nº. 3.499/2009-GAB/SEMA de 03/12/2009, publicado no DOE nº. 31.562 de 10/12/2009.

DÊ-SE CIÊNCIA, REGISTRE-SE E CUMPRÁ-SE.

Belém, 10 de Fevereiro de 2010

GETULIO BICUDO LEME

Diretor de Gestão Administrativa e Financeira

#### LICENÇA PREMIO

#### NÚMERO DE PUBLICAÇÃO: 70984

#### PORTARIA Nº. 130/2010-GAB/SEMA DE 04 DE FEVEREIRO DE 2010

O Diretor de Gestão Administrativa e Financeira, usando das atribuições legais que lhe foram delegadas e considerando o disposto no Art. 98 da Lei nº. 5.810 de 24 de janeiro de 1994 e conforme documento 1706/2010,

R E S O L V E:  
Conceder à Servidora SANDRA MARIA DE FIGUEIREDO AQUINO, matrícula nº. 15458/1, ocupante do cargo de Engenheiro Agrônomo, lotada na Gerência de Fiscalização de Atividades Poluidoras e Degradadoras, 60 (Sessenta) dias de Licença Prêmio, correspondente ao triênio de 01/06/2005 a 31/05/2008.

Autorizar que a Servidora goze 30 (trinta) dias de Licença Prêmio, no período de 22/02/2010 a 23/03/2010.

REGISTRE-SE, PUBLIQUE-SE E CUMPRÁ-SE.

Belém, 04 de Fevereiro de 2010

GETULIO BICUDO LEME

Diretor de Gestão Administrativa e Financeira

#### LICENÇA PREMIO

#### NÚMERO DE PUBLICAÇÃO: 70992

#### PORTARIA Nº. 166/2010-GAB/SEMA DE 12 DE FEVEREIRO DE 2010

ASSUNTO: LICENÇA PRÊMIO

O Diretor de Gestão Administrativa e Financeira, usando das atribuições legais que lhe foram delegadas e considerando o disposto no Art. 98 da Lei nº. 5.810 de 24 de janeiro de 1994 e conforme documento 1706/2010,

R E S O L V E:

Conceder à Servidora JOSEANE ALMEIDA LIMA, matrícula nº. 57175299/1, ocupante do cargo de Engenheiro Agrônomo, lotada na Gerência de Fiscalização de Atividades Poluidoras e Degradadoras, 30 (Sessenta) dias de Licença Prêmio, correspondente ao triênio de 16/10/2006 a 15/10/2009, no período de 15/03/2010 a 13/04/2010

REGISTRE-SE, PUBLIQUE-SE E CUMPRÁ-SE.

Belém, 12 de Fevereiro de 2010

GETULIO BICUDO LEME

Diretor de Gestão Administrativa e Financeira

#### DIÁRIA

#### NÚMERO DE PUBLICAÇÃO: 71265

Errata da Publicação Nº 69363

Portaria: 0146/2010

Objetivo: CUMPRIR CRONOGRAMA REFERENTE AO CONTRATO Nº 093/SEMA QUE TRATA DA IMPLANTAÇÃO DO INSTRUMENTO DE OUTORGA DE DIREITO DE USO DE RECURSOS HÍDRICOS.

Fundamento Legal: ARTIGO 145 DA LEI Nº 5.810 E SEUS PARÁGRAFOS.

Origem: BELÉM/PA - BRASIL

Destino(s): SALVADOR/BH - Brasil<br

Servidor(es): 0000000/FERNANDO FERNANDES DA SILVA (COLABORADOR EVENTUAL) / 4.5 diárias (Completa) / de 07/02/2010 a 11/02/2010<br

Ordenador: JOSÉ CLAUDIO MOREIRA CUNHA

#### DIÁRIA

#### NÚMERO DE PUBLICAÇÃO: 71302

Portaria: 0172/2010

Objetivo: REALIZAR VISTORIA TÉCNICA EM EMPREENDIMENTO.

Fundamento Legal: ARTIGO 145 DA LEI Nº 5.810 E SEUS PARÁGRAFOS

Origem: BELÉM/PA - BRASIL

Destino(s): PARAGOMINAS/PA - Brasil<br

Servidor(es): 00135521/CELSON ANTONIO FADEL MARTINS (ENGENHEIRO FLORESTAL) / 2.5 diárias (Completa) / de 06/01/2010 a 08/01/2010<br

Ordenador: JOSÉ CLAUDIO MOREIRA CUNHA

#### DIÁRIA

#### NÚMERO DE PUBLICAÇÃO: 71290

Portaria: 0163/2010

Objetivo: PARTICIPAR DE REUNIÃO NA FUNDAÇÃO DA CASA DA CULTURA DE MARABÁ/PA

Fundamento Legal: ARTIGO 145 DA LEI Nº 5.810 E SEUS PARÁGRAFOS.

Origem: SÃO GERALDO DO ARAGUAIA/PA - BRASIL

Destino(s): MARABÁ/PA - Brasil<br

Servidor(es): 571929702/JOSÉ COELHO SPANNER (SECRETÁRIO DE DIRETORIA) / 0.5 diárias (Completa) / de 01/02/2010 a 01/02/2010<br

Ordenador: JOSÉ CLAUDIO MOREIRA CUNHA

Tornar sem efeito Dispensa de Licitação

#### NÚMERO DE PUBLICAÇÃO: 71343

DATA DE PUBLICAÇÃO: DOE Nº 31607 de 18/02/2010

Nº DA DISPENSA: 03/2010

PARTES: Secretaria de Estado de Meio Ambiente e a empresa Sol Informática LTDA

ORDENADOR RESPONSÁVEL: José Cláudio Moreira Cunha, Ordenador de Despesa

AUTORIDADE RATIFICADORA: Aníbal Pessoa Picanço, Secretário de Estado de Meio Ambiente

#### DIÁRIA

#### NÚMERO DE PUBLICAÇÃO: 71362

Portaria: 0176/2010

Objetivo: PARTICIPAR DE AUDIÊNCIA PÚBLICA

Fundamento Legal: ARTIGO 145 DA LEI Nº 5.810 E SEUS PARÁGRAFOS

Origem: BELÉM/PA - BRASIL

Destino(s): BARCARENA/PA - Brasil<br

Servidor(es): 80939971/ANA LIGIA PASSINHO DOS SANTOS (SOCIOLOGO) / 1.5 diárias (Completa) / de 18/02/2010 a 19/02/2010

555875371/CARLA TATIANI DO CARMO PEREIRA (GEÓLOGO) / 1.5 diárias (Completa) / de 18/02/2010 a 19/02/2010

00822441/FRANCISCA LUCIA PORPINO TELLES (ENGENHEIRO/DIRETOR) / 1.5 diárias (Completa) / de 18/02/2010 a 19/02/2010

541862522/FRANCISCO LUCIO BARBOSA QUARESMA (BIÓLOGO) / 1.5 diárias (Completa) / de 18/02/2010 a 19/02/2010

0000000/LUCIANA SANTOS DE ALMEIDA (COLABORADOR EVENTUAL) / 1.5 diárias (Completa) / de 18/02/2010 a 19/02/2010

572146911/MAGDALIA TAVARES BARATA (ENGENHEIRO CIVIL) / 1.5 diárias (Completa) / de 18/02/2010 a 19/02/2010

571756871/PATRICIA DA CONCEIÇÃO CABRAL (ENGENHEIRO) / 1.5 diárias (Completa) / de 18/02/2010 a 19/02/2010<br

Ordenador: JOSÉ CLAUDIO MOREIRA CUNHA

#### DISPENSA DE LICITAÇÃO

#### NÚMERO DE PUBLICAÇÃO: 71456

Dispensa: 3/2010

Data: 18/02/2010

Valor: 5.725,00

Objeto: Aquisição de 01 (um) Software Windows 2008 Serve-P72-04219 e 4 (quatro) Windows Serve Cal-R 18-02729

Fundamento Legal: Art. 24, inciso IV, da Lei nº 8.666, de 21 junho de 1993, com suas posteriores modificações

Data de Ratificação: 18/02/1993

Orçamento:

Programa de Trabalho Natureza da Despesa Fonte do Recurso Origem do Recurso

18542124749110000 339039 0316002207 Estadual

Contratado(s):

Nome: Sol Informática LTDA

Endereço: Av Vsc de Souza Franco, Bairro: Reduto, 1122

CEP. 66053-000 - Belém/PA

Email: vendas@solinformatica.com.br

Telefone: 9140064500

Ordenador: JOSÉ CLAUDIO MOREIRA CUNHA

#### PORTARIA Nº 0180/2010-AUTORIZAÇÃO PARA VIAJAR

#### NÚMERO DE PUBLICAÇÃO: 71441

#### PORTARIA Nº 0180/2010-GAB/SEMA DE 18/02/2010

ASSUNTO: AUTORIZAÇÃO PARA VIAJAR

NOME E MATRÍCULA DO SERVIDOR:

- HAYMAN APOLO GOMES DE SOUZA - 5267560/1

CARGO/FUNÇÃO: DIRETOR

LOCAL: PRAÍNSHA/PA

PERÍODO: 09 A 10/01/2010

OBJETIVO: PARTICIPAR DE REUNIÃO ENTRE IBAMA, SEMA, CASA CIVIL, INSTITUTO CHICO MENDES E COMUNIDADE, SOBRE O CONFLITO EXISTENTE ENTRE A EMPRESA JAURU E A COMUNIDADE.

## INSTITUTO DE DESENVOLVIMENTO FLORESTAL

#### DIÁRIA

#### NÚMERO DE PUBLICAÇÃO: 71086

Portaria: 042-18/02/10

Objetivo: O servidor realizará no município de Monte Dourado as Consultas Públicas com a finalidade de apresentar o Plano Anual de Outorga Florestal - PAOF 2010, e mobilizará entidades para ações de Gestão Florestal na Flota Paru.

Fundamento Legal: no art.145 da Lei nº5.810/94. Na reunião realizada em dezembro no município de Monte Dourado, foi encaminhada pela plenária presente que seria feita uma nova Consulta Pública por nao ter alcançado quorum na reunião de dezembro de 2009. Além disso, é necessário articular as entidades locais para as oficinas de Gestão Florestal que ocorrerá em março de 2010, no município de Almerim.

Origem: BELÉM/PA - BRASIL

Destino(s):

Monte Dourado/PA - Brasil<br

Servidor(es): 572157701/JOANISIO CARDOSO MESQUITA (Técnico em Gestão Ambiental - Ciências Sociais ) / 3.5 diárias (Completa) / de 25/02/2010 a 28/02/2010<br

Ordenador: JORGE ALBERTO GAZEL YARED

#### DIÁRIA

#### NÚMERO DE PUBLICAÇÃO: 71104

Portaria: 043-18/02/10

Objetivo: A servidora realizará nos municípios de Santarém, Juruti e Aveiro reunião de socialização das atividades do

IDEFLOR e mobilizará entidades para Audiências Públicas do pré-edital de Concessão Florestal.  
Fundamento Legal: no art.145 da Lei nº5.810/94. Socialização das atividades de Manejo comunitário e extrativismo do IDEFOR nos municípios de Santarém, Juruti e Aveiro e mobilização para agendamento das audiências Públicas do pré-edital de Concessão Florestal.  
Origem: BELÉM/PA - BRASIL  
Destino(s):  
Aveiro/PA - Brasil  
Juruti/PA - Brasil  
Santarém/PA - Brasil<br  
Servidor(es):  
57215213/Lilian de Fátima Neves Luz (Téc. em Gestão Florestal - Engenharia Florestal) / 5.5 diárias (Completa) / de 23/02/2010 a 28/02/2010<br  
Ordenador: JORGE ALBERTO GAZEL YARED

**SUPRIMENTO DE FUNDO  
NÚMERO DE PUBLICAÇÃO: 71107**

Portaria: 043-18/02/10  
Prazo para Aplicação (em dias): 60  
Prazo para Prestação de Contas (em dias): 15  
Servidor: Lilian de Fátima Neves Luz  
Cargo: TÉCNICO EM GESTÃO FLORESTAL - ENGENHEIRO FLORESTAL  
Matrícula Funcional: 57215213  
Recurso(s):  
Programa de Trabalho Fonte do Recurso Natureza da Despesa Valor  
18541122647960000 0261000000 339030 500.00  
Ordenador: JORGE ALBERTO GAZEL YARED

**SUPRIMENTO DE FUNDO  
NÚMERO DE PUBLICAÇÃO: 71109**

Portaria: 045-18/02/10  
Prazo para Aplicação (em dias): 60  
Prazo para Prestação de Contas (em dias): 15  
Servidor: Carlos Augusto Pantoja Ramos  
Cargo: Diretor de Gestão de Florestas Públicas  
Matrícula Funcional: 57211334  
Recurso(s):  
Programa de Trabalho Fonte do Recurso Natureza da Despesa Valor  
18541122647960000 0261000000 339030 2,000.00  
Ordenador: JORGE ALBERTO GAZEL YARED

**EXTRATO DE TERMO ADITIVO DE CONTRATO DE TRANSIÇÃO  
NÚMERO DE PUBLICAÇÃO: 71159**

Primeiro termo aditivo ao contrato de Transição nº. 013/2010  
Partes: IDEFLOR  
Global Indústria Comércio e Navegação Ltda.  
Objeto: Prorrogar por vinte dias o prazo previsto na cláusula segunda, subcláusula terceira do contrato original, mantendo-se as demais condições contratadas.  
Vigência: de 08 de janeiro de 2010 até 07 de janeiro de 2012.  
Valor: R\$ 1.534.595,27 (um milhão quinhentos e trinta e quatro mil quinhentos e noventa e cinco reais e vinte e sete centavos)  
Foro: Comarca de Belém - PA.  
Assinatura: 08 de fevereiro de 2010.  
Ordenador responsável: Jorge Alberto Gazel Yared.

**SECRETARIA DE ESTADO DE  
SEGURANÇA PÚBLICA**



**PORTARIA DE RETIFICAÇÃO DE PERÍODO DE FÉRIAS  
NÚMERO DE PUBLICAÇÃO: 71141  
PORTARIA Nº 027/2010-DG/SEGUP DE 11 DE  
FEVEREIRO DE 2010**

O Diretor Geral da Secretaria de Estado de Segurança Pública, no uso de suas atribuições legais, e...;  
CONSIDERANDO o Mem. nº 010/2010-CRF de 05.02.2010.  
CONSIDERANDO ainda a PORTARIA Nº 758/2009-DG de 12.11.2009 que concedeu 30 (trinta) dias de férias regulamentares a servidora MAYSA NAZARÉ FERREIRA DA SILVA, referente ao exercício 2008/2009 a serem gozadas no período de 01 a 30.12.2009.  
RESOLVE: Retificar o período de férias da servidora MAYSA NAZARÉ FERREIRA DA SILVA, Agente Administrativo, MF nº 771503/1 para 08.03 a 06.04.2010.  
Registre-se, Publique-se e Cumpra-se.  
JOSÉ FERREIRA SALES  
Diretor Geral/SEGUP

**PORTARIA DE CONCESSÃO DE FÉRIAS  
NÚMERO DE PUBLICAÇÃO: 71131  
PORTARIA Nº 026/2010-DG/SEGUP  
DE 10 DE FEVEREIRO DE 2010**

O Diretor Geral da Secretaria de Estado de Segurança Pública, no uso de suas atribuições legais, e...;  
CONSIDERANDO o Mem. nº 004/2010-CPL/CAF de 04.02.2010.  
RESOLVE: Conceder 30 (trinta) dias de férias regulamentares ao servidor ALDENOR COELHO DA SILVA, Escriturário, MF nº 3279979/1 referente ao exercício 2008/2009, a serem gozadas no período de 15.02 a 16.03.2010.  
Registre-se, Publique-se e Cumpra-se.  
JOSÉ FERREIRA SALES  
Diretor Geral/SEGUP

**CONTRATO  
NÚMERO DE PUBLICAÇÃO: 71009**

Contrato: 2/2010  
Objeto: Prestação de serviços de manutenção preventiva e corretiva das centrais telefônicas BXS-20E e do sistema de atendimento ao público (SIAP), instalados no CIOP.  
Valor Total: 331.969,68  
Data Assinatura: 10/02/2010  
Vigência: 10/02/2010 a 09/02/2011  
Inexigibilidade: 1/2010  
Orçamento:  
Programa de Trabalho Natureza da Despesa Fonte do Recurso Origem do Recurso  
06181118425890000 339039 0101000000 Estadual  
Contratado: DÍGITRO TECNOLOGIA LTDA  
Endereço: R Prfa Sofia Q de Souza, 167  
CEP. 88085-040 - Florianópolis/SCEmail: geraldofaraco@digitro.com.br  
Telefone: 4832817000 Fax: 4832817299  
Ordenador: JOSÉ FERREIRA SALES

**RESOLUÇÃO Nº 144/2010-CONSEP  
NÚMERO DE PUBLICAÇÃO: 71263**

O Conselho Estadual de Segurança Pública - CONSEP, no uso de suas atribuições legais que lhe confere o Art. 4º da lei nº 5.944/96, alterada por leis posteriores, c/c os Art. 2º, 8º inciso VII e 17, incisos I, II, III, IV, X e XX do Regimento Interno, homologado pelos Decretos nº 1.555/96 e nº 0294/03, respectivamente, e  
CONSIDERANDO os termos do ofício s/nº de 28 de janeiro de 2010, assinado por representantes de entidades da sociedade civil, solicitando a apresentação e discussão no Plenário do CONSEP, da situação da Ouvidoria do Sistema de Segurança Pública - SSP, decorrente de reunião envolvendo organizações sociais e membros do Governo do Estado;  
CONSIDERANDO o texto da "Carta em Defesa da Ouvidoria do Sistema de Segurança Pública - SSP/PA", demonstrando a importância desta Instituição para sociedade civil, o gradual processo de seu desparelhamento, as ações que impedem do cumprimento de suas responsabilidades, além da tentativa do esvaziamento desse órgão;  
CONSIDERANDO finalmente, o requerimento dos representantes da s organizações da sociedade civil, peticionando o atendimento das reivindicações constantes da "Carta em Defesa da Ouvidoria do SSP/PA", e a decisão unânime dos Conselheiros presentes na 206ª Reunião Ordinária deste Colegiado, realizada em 10 de fevereiro de 2010;

RESOLVE:  
Art. 1º - Instituir a Comissão Especial que encarregar-se-á de analisar e discutir as questões que integram a "Carta em Defesa da Ouvidoria do Sistema de Segurança Pública" (anexa) com atribuições de dialogar e buscar alternativas, junto aos órgãos de segurança pública, Secretaria de Estado de Governo e até, se necessário, na Governadoria do Estado do Pará.  
Art. 2º - A Comissão Especial é constituída dos membros do CONSEP - Deputado Carlos Alberto Barros Bordalo (ALEPA), Sra. Eliana Fonseca Pereira (SPDDH), Dra. Ana Celina Bentes Hamoy (CEDECA), Dra. Zélia Amador de Deus (CEDENPA) e Dr. Gledson A. do Nascimento Diniz (OAB/PA), que, sob a coordenação do (a) Conselheiro (a) escolhido pelos seus pares, deverá no prazo de trinta (30) dias, apresentar Relatório Conclusivo e parecer, para discussão e julgamento do Plenário do Colegiado.  
Art. 3º - Esta Resolução entra em vigor na data de sua publicação, revogando-se as disposições em contrário.  
Gabinete do Presidente do CONSEP, em 11 de fevereiro de 2010.  
GERALDO ARAÚJO  
Presidente do CONSEP

**POLÍCIA CIVIL**

**PORTARIA Nº089/10 -GAB/CORREGEPOL DE 29/1/2010  
NÚMERO DE PUBLICAÇÃO: 71359**

CONSIDERANDO: o teor do Of. Nº 055/10/OUV/SSP/PA, que encaminha declarações de DIEGO DANTAS MARTINS, onde relata que juntamente com seu colega RUBENS, foi agredido fisicamente por policiais militares no interior da Depol de Ponta de Pedras, na presença do servidor ISMAEL AUGUSTO MOIA RIBEIRO, que nada fez para impedir, fato ocorrido em 09/01/10;  
CONSIDERANDO:que denúncias dessa natureza devem ser apuradas, visando o completo esclarecimento dos fatos comunicados.  
RESOLVE: Determinar a instauração de Apuração Administrativa Interna, sob a presidência do(a) Delegado(a) abaixo, para que no prazo de 30 (trinta) dias proceda a apuração.  
DPC - ROSALINA DO SOCORRO DOS SANTOS A. RODRIGUES - Lotação - Corregedoria  
À Divisão de Disciplina e à Diretoria de Administração, para as providências de alçada.  
REGISTRE-SE, PUBLIQUE-SE E CUMpra-SE  
ELIZETE BRAGA SANTOS  
Corregedora Geral da Polícia Civil

**PORTARIA Nº090/10 -GAB/CORREGEPOL DE 29/1/2010  
NÚMERO DE PUBLICAÇÃO: 71360**

CONSIDERANDO: a necessidade de apurar as circunstâncias da fuga do preso de Justiça MÁRCIO MAURÍCIO NASCIMENTO DA PIEDADE, que se encontrava algemado no auditório da DRCO, aguardando transferência, fato ocorrido em 21/01/10;  
CONSIDERANDO:que denúncias dessa natureza devem ser apuradas, visando o completo esclarecimento dos fatos comunicados.  
RESOLVE: Determinar a instauração de Apuração Administrativa Interna, sob a presidência do(a) Delegado(a) abaixo, para que no prazo de 30 (trinta) dias proceda a apuração.  
DPC - LENA VANIA DE MATOS CAVALCANTE PONCADILHA - Lotação - Corregedoria  
À Divisão de Disciplina e à Diretoria de Administração, para as providências de alçada.  
REGISTRE-SE, PUBLIQUE-SE E CUMpra-SE  
ELIZETE BRAGA SANTOS  
Corregedora Geral da Polícia Civil

**PORTARIA Nº088/10 -GAB/CORREGEPOL DE 29/1/2010  
NÚMERO DE PUBLICAÇÃO: 71356**

CONSIDERANDO: a necessidade de apurar as circunstâncias da morte de MARCELO RODRIGUES SANTIAGO, em confronto com policiais civis, conforme matéria publicada no jornal "O LIBERAL", datado de 21/10/10, encaminhado através do Ofício nº 0063/10/OUV/SSP/PA;  
CONSIDERANDO:que denúncias dessa natureza devem ser apuradas, visando o completo esclarecimento dos fatos comunicados.  
RESOLVE: Determinar a instauração de Apuração Administrativa Interna, sob a presidência do(a) Delegado(a) abaixo, para que no prazo de 30 (trinta) dias proceda a apuração.  
DPC - TANIA MARA DE MIRANDA ARAUJO - Lotação - Corregedoria (Div.de Disciplina)  
À Divisão de Disciplina e à Diretoria de Administração, para as providências de alçada.  
REGISTRE-SE, PUBLIQUE-SE E CUMpra-SE  
ELIZETE BRAGA SANTOS  
Corregedora Geral da Polícia Civil

**PORTARIA Nº087/10 -GAB/CORREGEPOL DE 29/1/2010  
NÚMERO DE PUBLICAÇÃO: 71353**

CONSIDERANDO: a necessidade de apurar responsabilidades, face TD de GILVAN RENATO COSTA NOGUEIRA, onde relata que o servidor ADEMIR MONTEIRO CARDOSO e outro conhecido por ENGO, lhe ameaçaram de morte, fato ocorrido em janeiro de 2010;  
CONSIDERANDO:que denúncias dessa natureza devem ser apuradas, visando o completo esclarecimento dos fatos comunicados.

RESOLVE: Determinar a instauração de Apuração Administrativa Interna, sob a presidência do(a) Delegado(a) abaixo, para que no prazo de 30 (trinta) dias proceda a apuração.  
DPC - MARCIA DO SOCORRO MONTEIRO CORREA DE OLIVEIRA - Lotação -  
À Divisão de Disciplina e à Diretoria de Administração, para as providências de alçada.  
REGISTRE-SE, PUBLIQUE-SE E CUMpra-SE  
ELIZETE BRAGA SANTOS  
Corregedora Geral da Polícia Civil

**PORTARIA Nº095/10 -GAB/CORREGEPOL DE 4/2/2010  
NÚMERO DE PUBLICAÇÃO: 71384**

CONSIDERANDO: a necessidade de apurar as circunstâncias do resgate de 02 (dois) presos: LEOMAR PEREIRA GONÇALVES e CARLOS HELENO FLORÊNCIO DA SILVA, ocorrida em 24/01/10, na DP de São Geraldo do Araguaia, ocasião em que encontravam-se no plantão os servidores: EPC JOSÉ GARCIA DOS SANTOS SILVA e o IPC RAIMUNDO NONATO MELO DOS SANTOS e um vigilante servidor municipal, fato que gerou o IPL nº 165/2010.000009-0, conforme Of. Nº 0010/2010/DMSG; CONSIDERANDO:que denúncias dessa natureza devem ser apuradas, visando o completo esclarecimento dos fatos comunicados.

RESOLVE: Determinar a instauração de Apuração Administrativa Interna, sob a presidência do(a) Delegado(a) abaixo, para que no prazo de 30 (trinta) dias proceda a apuração.  
DPC - SILVIA MARA FERREIRA TAVARES - Lotação - Marabá (Corregedoria)  
À Divisão de Disciplina e à Diretoria de Administração, para as providências de alçada.  
REGISTRE-SE, PUBLIQUE-SE E CUMpra-SE  
ELIZABETE SANTA ROSA FARIAS DOS SANTOS  
Corregedora Geral da Polícia Civil

**PORTARIA Nº093/10 -GAB/CORREGEPOL DE 3/2/2010  
NÚMERO DE PUBLICAÇÃO: 71376**

CONSIDERANDO: o teor do Of. Nº 1253/2009/OUV/SSP/PA, que encaminha matéria jornalística publicada em "O Liberal" de 30/11/09, onde consta que o nacional: LAURO BERTOLDO JÚNIOR, teria sido apresentado ao DPC JOAZIL MACHADO SERRÃO DE CASTRO, na DP de Ulianópolis no dia 26/11/09, apresentando lesões, cuja autoria seria dos policiais militares, que o apresentaram à autoridade policial, que por sua vez não teria adotado providências contra os agressores, além de mante-lo detido ilegalmente;  
CONSIDERANDO:que denúncias dessa natureza devem ser apuradas, visando o completo esclarecimento dos fatos comunicados.  
RESOLVE: Determinar a instauração de Apuração Administrativa Interna, sob a presidência do(a) Delegado(a) abaixo, para que no prazo de 30 (trinta) dias proceda a apuração.

DPC - BENEDITO MAGNO COELHO COSTA - Lotação - Paragominas (13ª Sec.Urb.)

À Divisão de Disciplina e à Diretoria de Administração, para as providências de alçada.

REGISTRE-SE, PUBLIQUE-SE E CUMPRA-SE  
ELIZABETE SANTA ROSA FARIAS DOS SANTOS  
Corregedora Geral da Polícia Civil

**PORTARIA Nº094/10 -GAB/CORREGEPOL DE 4/2/2010  
NÚMERO DE PUBLICAÇÃO: 71379**

CONSIDERANDO: a necessidade de apurar a conduta do DPC FABIO VELOSO DE CASTRO, à época em Ourém, que teria algemado o detento autuado no flagrante nº 190/2009.000111-6, à motocicletas apreendidas no interior da DP, face a carceragem encontrar-se interdita, conforme Ofs. nº 402 e 403/09/DPCO e 005/2010/MP/PJO, anexos;

CONSIDERANDO:que denúncias dessa natureza devem ser apuradas, visando o completo esclarecimento dos fatos comunicados.

RESOLVE: Determinar a instauração de Apuração Administrativa Interna, sob a presidência do(a) Delegado(a) abaixo, para que no prazo de 30 (trinta) dias proceda a apuração.

DPC - MÁRCIO AUGUSTO TORK DA SILVA - Lotação - Capanema (Corregedoria)

À Divisão de Disciplina e à Diretoria de Administração, para as providências de alçada.

REGISTRE-SE, PUBLIQUE-SE E CUMPRA-SE  
ELIZABETE SANTA ROSA FARIAS DOS SANTOS  
Corregedora Geral da Polícia Civil

**PORTARIA Nº091/10 -GAB/CORREGEPOL DE 3/2/2010  
NÚMERO DE PUBLICAÇÃO: 71365**

CONSIDERANDO: a necessidade de apurar a conduta do DPC ADAMOR TENÓRIO PEREIRA JÚNIOR, face a não devolução dos autos do IPL nº 240/2007.000102-1 (Processo 2007.2.0453345), conforme Of. nº 1681/2009-2ª VTJ, ainda o teor do Of. nº 459/09/MP-1PJDH, que encaminha TD da Sra. LISSANDRA ROVANI LUJAN, onde consta que aquela autoridade policial, teria instaurado o IPL nº 228/2007.000294-2, no dia 31/10/07, cujo procedimento não teria dado entrada na Justiça até novembro/2009, conforme anexos;

CONSIDERANDO:que denúncias dessa natureza devem ser apuradas, visando o completo esclarecimento dos fatos comunicados.

RESOLVE: Determinar a instauração de Apuração Administrativa Interna, sob a presidência do(a) Delegado(a) abaixo, para que no prazo de 30 (trinta) dias proceda a apuração.

DPC - MÁRCIA DO SOCORRO MONTEIRO CORREA DE OLIVEIRA - Lotação -

À Divisão de Disciplina e à Diretoria de Administração, para as providências de alçada.

REGISTRE-SE, PUBLIQUE-SE E CUMPRA-SE  
ELIZABETE SANTA ROSA FARIAS DOS SANTOS  
Corregedora Geral da Polícia Civil

**PORTARIA Nº092/10 -GAB/CORREGEPOL DE 3/2/2010  
NÚMERO DE PUBLICAÇÃO: 71371**

CONSIDERANDO: o teor do TD de AURIANE DO SOCORRO DE SOUSA ALCÂNTARA, onde alega que seu marido MARCELO CLAYTON BATISTA DA SILVA, teria sofrido agressão física no dia 26/01/10, cuja autoria atribui a policiais civis da DRCO;

CONSIDERANDO:que denúncias dessa natureza devem ser apuradas, visando o completo esclarecimento dos fatos comunicados.

RESOLVE: Determinar a instauração de Apuração Administrativa Interna, sob a presidência do(a) Delegado(a) abaixo, para que no prazo de 30 (trinta) dias proceda a apuração.

DPC - TANIA MARA DE MIRANDA ARAUJO - Lotação - Corregedoria (Div.de Disciplina)

À Divisão de Disciplina e à Diretoria de Administração, para as providências de alçada.

REGISTRE-SE, PUBLIQUE-SE E CUMPRA-SE  
ELIZABETE SANTA ROSA FARIAS DOS SANTOS  
Corregedora Geral da Polícia Civil

**PORTARIA Nº096/10 -GAB/CORREGEPOL DE 4/2/2010  
NÚMERO DE PUBLICAÇÃO: 71387**

CONSIDERANDO: a necessidade de apurar o baleamento dos nacionais: ORLANDO RAMOS PEREIRA NETO e PAULO HENRIQUE BARROS CARDOSO, após tentarem assaltar o policial civil HAMILTON SANTOS SALDANHA, fato que gerou o Flag. nº 255/2009.001060-0, ocasião em que ficou constatado que ORLANDO, na verdade se chama: ALEXANDRE LEONEL DA SILVA PEREIRA, fato ocorrido em 19/12/09; conforme anexos;

CONSIDERANDO:que denúncias dessa natureza devem ser apuradas, visando o completo esclarecimento dos fatos comunicados.

RESOLVE: Determinar a instauração de Apuração Administrativa Interna, sob a presidência do(a) Delegado(a) abaixo, para que no prazo de 30 (trinta) dias proceda a apuração.

DPC - LENA VANIA DE MATOS CAVALCANTE PONCADILHA - Lotação - Corregedoria

À Divisão de Disciplina e à Diretoria de Administração, para as providências de alçada.

REGISTRE-SE, PUBLIQUE-SE E CUMPRA-SE  
ELIZABETE SANTA ROSA FARIAS DOS SANTOS  
Corregedora Geral da Polícia Civil

**PORTARIA Nº097/10 -GAB/CORREGEPOL DE 4/2/2010  
NÚMERO DE PUBLICAÇÃO: 71389**

CONSIDERANDO: o teor do BOP nº 00028/2010.000123-9, onde consta que a arma tipo Pistola, marca Taurus, modelo PT

24/7, série nº SZA 84033, PAT. nº 18421, cautelada ao servidor HERON DAVID GUERRA SOARES, foi furtada do interior de seu apartamento, fato ocorrido em 05/01/10; conforme anexos;

CONSIDERANDO:que denúncias dessa natureza devem ser apuradas, visando o completo esclarecimento dos fatos comunicados.

RESOLVE: Determinar a instauração de Apuração Administrativa Interna, sob a presidência do(a) Delegado(a) abaixo, para que no prazo de 30 (trinta) dias proceda a apuração.

DPC - LENA VANIA DE MATOS CAVALCANTE PONCADILHA - Lotação - Corregedoria

À Divisão de Disciplina e à Diretoria de Administração, para as providências de alçada.

REGISTRE-SE, PUBLIQUE-SE E CUMPRA-SE  
ELIZABETE SANTA ROSA FARIAS DOS SANTOS  
Corregedora Geral da Polícia Civil

**PORTARIA Nº099/10 -GAB/CORREGEPOL DE 4/2/2010  
NÚMERO DE PUBLICAÇÃO: 71395**

CONSIDERANDO: a necessidade de apurar as circunstâncias do baleamento do preso FERNANDO DOS SANTOS MONTEIRO, ocorrida em 23/12/09, no interior do cárcere da DP Gurupá, conforme teor do BOP nº 00147/2009.000428-0; ainda a fuga daquele detento, por ocasião de sua transferência para Belém, onde receberia atendimento médico, conforme teor do Of. nº 31/2010/SUDEPOL e anexos;

CONSIDERANDO:que denúncias dessa natureza devem ser apuradas, visando o completo esclarecimento dos fatos comunicados.

RESOLVE: Determinar a instauração de Apuração Administrativa Interna, sob a presidência do(a) Delegado(a) abaixo, para que no prazo de 30 (trinta) dias proceda a apuração.

DPC - ROSALINA DO SOCORRO DOS SANTOS A. RODRIGUES - Lotação - Corregedoria

À Divisão de Disciplina e à Diretoria de Administração, para as providências de alçada.

REGISTRE-SE, PUBLIQUE-SE E CUMPRA-SE  
ELIZABETE SANTA ROSA FARIAS DOS SANTOS  
Corregedora Geral da Polícia Civil

**PORTARIA Nº098/10 -GAB/CORREGEPOL DE 4/2/2010  
NÚMERO DE PUBLICAÇÃO: 71392**

CONSIDERANDO: o teor do Of. Nº 0341/10/DPM, que encaminha e-mail, onde consta que a DPC MARIA VIRGÍNIA GRIMWOOD, vem faltando aos plantões dos finais de semana (30/01/10), somado ao fato de que a mesma retirou do Cartório da Sec. Comércio sua frequência do mês de novembro/09, onde estavam consignadas faltas naquele período, impedindo que o documentos fosse encaminhado ao DRH;

CONSIDERANDO:que denúncias dessa natureza devem ser apuradas, visando o completo esclarecimento dos fatos comunicados.

RESOLVE: Determinar a instauração de Apuração Administrativa Interna, sob a presidência do(a) Delegado(a) abaixo, para que no prazo de 30 (trinta) dias proceda a apuração.

DPC - MÁRCIA DO SOCORRO MONTEIRO CORREA DE OLIVEIRA - Lotação -

À Divisão de Disciplina e à Diretoria de Administração, para as providências de alçada.

REGISTRE-SE, PUBLIQUE-SE E CUMPRA-SE  
ELIZABETE SANTA ROSA FARIAS DOS SANTOS  
Corregedora Geral da Polícia Civil

**PORTARIA Nº0103/10 -GAB/CORREGEPOL DE 9/2/2010  
NÚMERO DE PUBLICAÇÃO: 71406**

CONSIDERANDO: a necessidade de apurar a possível omissão da autoridade policial, quanto a não instauração de procedimento penal referente ao BOP nº 018/2004.000015-8-DVC-PSM-UMARIZAL, distribuído à DP de Santo Antônio do Tauá, figurando como vítima: RAIMUNDO NONATO SOUZA; conforme Of. nº 003/2010/DC/CGPC e Of. nº 0275/09/GS/SEAD;

CONSIDERANDO:que denúncias dessa natureza devem ser apuradas, visando o completo esclarecimento dos fatos comunicados.

RESOLVE: Determinar a instauração de Apuração Administrativa Interna, sob a presidência do(a) Delegado(a) abaixo, para que no prazo de 30 (trinta) dias proceda a apuração.

DPC - MARCUS VENICIUS S.S.NASCIMENTO - Lotação - Castanhal (Corregedoria)

À Divisão de Disciplina e à Diretoria de Administração, para as providências de alçada.

REGISTRE-SE, PUBLIQUE-SE E CUMPRA-SE  
ELIZABETE SANTA ROSA FARIAS DOS SANTOS  
Corregedora Geral da Polícia Civil

**PORTARIA Nº0100/10 -GAB/CORREGEPOL DE 4/2/2010  
NÚMERO DE PUBLICAÇÃO: 71398**

CONSIDERANDO: o teor do TD de ROBERTO SILVA DOS SANTOS, que acusa o DPC WILSON RONALDO MONTEIRO, de ter deixado de adotar providências quanto à apresentação dos autores do roubo em que fora vítima seu filho ANTÔNIO RONAIBY DA SILVA SANTOS; além de ter destrutado, ofendido com palavras de baixo-calão e ameaçado lavar procedimento de desacato contra o denunciante, pelo fato do mesmo ter questionado a não adoção de providências por parte daquela autoridade; fato ocorrido em 30/01/10;

CONSIDERANDO:que denúncias dessa natureza devem ser apuradas, visando o completo esclarecimento dos fatos comunicados.

RESOLVE: Determinar a instauração de Apuração Administrativa Interna, sob a presidência do(a) Delegado(a) abaixo, para que no prazo de 30 (trinta) dias proceda a apuração.

DPC - TANIA MARA DE MIRANDA ARAUJO - Lotação - Corregedoria (Div.de Disciplina)

À Divisão de Disciplina e à Diretoria de Administração, para as providências de alçada.

REGISTRE-SE, PUBLIQUE-SE E CUMPRA-SE  
ELIZABETE SANTA ROSA FARIAS DOS SANTOS  
Corregedora Geral da Polícia Civil

**PORTARIA Nº0101/10 -GAB/CORREGEPOL DE 4/2/2010  
NÚMERO DE PUBLICAÇÃO: 71401**

CONSIDERANDO: o teor do TD de MILTON PEREIRA DOS SANTOS, onde consta que no dia 28/01/10, foi detido sob acusação de participação em crime de furto e agredido fisicamente para que confessasse o delito, pelos policiais reconhecidos como sendo: DPC CELSO IRAN CORDOVIL VIANA, EPC JORGE BARROS DOS SANTOS, MPC BENEDITO AQUINO DA SILVA, IPC ALUÍZIO POMBO CORRÊA e outro não identificado, sendo liberado após assinar alguns papéis;

CONSIDERANDO:que denúncias dessa natureza devem ser apuradas, visando o completo esclarecimento dos fatos comunicados.

RESOLVE: Determinar a instauração de Apuração Administrativa Interna, sob a presidência do(a) Delegado(a) abaixo, para que no prazo de 30 (trinta) dias proceda a apuração.

DPC - TANIA MARA DE MIRANDA ARAUJO - Lotação - Corregedoria (Div.de Disciplina)

À Divisão de Disciplina e à Diretoria de Administração, para as providências de alçada.

REGISTRE-SE, PUBLIQUE-SE E CUMPRA-SE  
ELIZABETE SANTA ROSA FARIAS DOS SANTOS  
Corregedora Geral da Polícia Civil

**PORTARIA Nº0108/10 -GAB/CORREGEPOL DE 9/2/2010  
NÚMERO DE PUBLICAÇÃO: 71424**

CONSIDERANDO: a necessidade de apurar a conduta do EPC OSVALDO PASSOS DE AZEVEDO, acusado de ter apreendido indevidamente o veículo FIAT/SIENA de placas JVO 0748-Rio Maria/Pa., cujo veículo estaria sendo utilizado para uso pessoal daquele servidor, fato que gerou a instauração do IPL nº 2010.000014-0; conforme Of. nº 150/09/MP/PJON e TD de JOSÉ NEUDO ARAUJO SOUZA e demais anexos;

CONSIDERANDO:que denúncias dessa natureza devem ser apuradas, visando o completo esclarecimento dos fatos comunicados.

RESOLVE: Determinar a instauração de Apuração Administrativa Interna, sob a presidência do(a) Delegado(a) abaixo, para que no prazo de 30 (trinta) dias proceda a apuração.

DPC - LENA VANIA DE MATOS CAVALCANTE PONCADILHA - Lotação - Corregedoria

À Divisão de Disciplina e à Diretoria de Administração, para as providências de alçada.

REGISTRE-SE, PUBLIQUE-SE E CUMPRA-SE  
ELIZABETE SANTA ROSA FARIAS DOS SANTOS  
Corregedora Geral da Polícia Civil

**PORTARIA Nº0109/10 -GAB/CORREGEPOL DE 9/2/2010  
NÚMERO DE PUBLICAÇÃO: 71426**

CONSIDERANDO: o teor do Of. Nº 570/09/SEC/CorGeral, que encaminha parte nº 813/2009 de 07/09/09, onde consta que o Sr. JAIR MARQUES DA SILVA, foi vítima de ameaça com arma de fogo, cuja autoria é atribuída ao policial civil "MAURO MAGALHÃES", lotado em Bragança, que teria sido apresentado ao DPC WILSON, na Seccional Mosqueiro, que por sua vez orientou a vítima a recorrer à Corregedoria, alegando não fazer ocorrência contra policial; conforme anexos;

CONSIDERANDO:que denúncias dessa natureza devem ser apuradas, visando o completo esclarecimento dos fatos comunicados.

RESOLVE: Determinar a instauração de Apuração Administrativa Interna, sob a presidência do(a) Delegado(a) abaixo, para que no prazo de 30 (trinta) dias proceda a apuração.

DPC - VALDEREZ MARIA SOUZA DA SILVA - Lotação - Corregedoria (Div.de Disciplina)

À Divisão de Disciplina e à Diretoria de Administração, para as providências de alçada.

REGISTRE-SE, PUBLIQUE-SE E CUMPRA-SE  
ELIZABETE SANTA ROSA FARIAS DOS SANTOS  
Corregedora Geral da Polícia Civil

**PORTARIA Nº0104/10 -GAB/CORREGEPOL DE 9/2/2010  
NÚMERO DE PUBLICAÇÃO: 71412**

CONSIDERANDO: a necessidade de apurar as circunstâncias das fugas de presos ocorridas na DP Gurupá, nos dias 26 e 27/01/10, conforme teor do Of. Nº 036/2010/SRI e anexos;

CONSIDERANDO:que denúncias dessa natureza devem ser apuradas, visando o completo esclarecimento dos fatos comunicados.

RESOLVE: Determinar a instauração de Apuração Administrativa Interna, sob a presidência do(a) Delegado(a) abaixo, para que no prazo de 30 (trinta) dias proceda a apuração.

DPC - ROSALINA DO SOCORRO DOS SANTOS A. RODRIGUES - Lotação - Corregedoria

À Divisão de Disciplina e à Diretoria de Administração, para as providências de alçada.

REGISTRE-SE, PUBLIQUE-SE E CUMPRA-SE  
ELIZABETE SANTA ROSA FARIAS DOS SANTOS  
Corregedora Geral da Polícia Civil



**PORTARIA Nº0105/10 -GAB/CORREGEPOL DE 9/2/2010  
NÚMERO DE PUBLICAÇÃO: 71413**

CONSIDERANDO: a necessidade de apurar as circunstâncias da fuga de 17 (dezesete) presos da carceragem da Seccional Guamã, fato ocorrido na madrugada do dia 04/02/10, conforme Of. nº. 0407/10DPM e anexos;  
CONSIDERANDO:que denúncias dessa natureza devem ser apuradas, visando o completo esclarecimento dos fatos comunicados.

RESOLVE: Determinar a instauração de Apuração Administrativa Interna, sob a presidência do(a) Delegado(a) abaixo, para que no prazo de 30 (trinta) dias proceda a apuração.  
DPC - TANIA MARA DE MIRANDA ARAUJO - Lotação - Corregedoria (Div.de Disciplina)  
À Divisão de Disciplina e à Diretoria de Administração, para as providências de alçada.  
REGISTRE-SE, PUBLIQUE-SE E CUMPRE-SE  
ELIZABETE SANTA ROSA FARIAS DOS SANTOS  
Corregedora Geral da Polícia Civil

**PORTARIA Nº0102/10 -GAB/CORREGEPOL DE 4/2/2010  
NÚMERO DE PUBLICAÇÃO: 71404**

CONSIDERANDO: a necessidade de apurar as circunstâncias da fuga do preso JOÃO GONÇALVES FILHO, no dia 31/01/10, da Seccional Cremação, conforme Of. nº 345/10/DPM e Memº nº 009/SUCRE, anexos;  
CONSIDERANDO:que denúncias dessa natureza devem ser apuradas, visando o completo esclarecimento dos fatos comunicados.

RESOLVE: Determinar a instauração de Apuração Administrativa Interna, sob a presidência do(a) Delegado(a) abaixo, para que no prazo de 30 (trinta) dias proceda a apuração.  
DPC - TANIA MARA DE MIRANDA ARAUJO - Lotação - Corregedoria (Div.de Disciplina)  
À Divisão de Disciplina e à Diretoria de Administração, para as providências de alçada.  
REGISTRE-SE, PUBLIQUE-SE E CUMPRE-SE  
ELIZABETE SANTA ROSA FARIAS DOS SANTOS  
Corregedora Geral da Polícia Civil

**PORTARIA Nº0107/10 -GAB/CORREGEPOL DE 9/2/2010  
NÚMERO DE PUBLICAÇÃO: 71421**

CONSIDERANDO: a necessidade de apurar a conduta do servidor: PAULO AFONSO DA SILVA PANTOJA VITOR, que figura como autor no IPL nº 00231/2009.000242-4, fato ocorrido em 12/07/09, conforme anexos;  
CONSIDERANDO:que denúncias dessa natureza devem ser apuradas, visando o completo esclarecimento dos fatos comunicados.

RESOLVE: Determinar a instauração de Apuração Administrativa Interna, sob a presidência do(a) Delegado(a) abaixo, para que no prazo de 30 (trinta) dias proceda a apuração.  
DPC - VALDEREZ MARIA SOUZA DA SILVA - Lotação - Corregedoria (Div.de Disciplina)  
À Divisão de Disciplina e à Diretoria de Administração, para as providências de alçada.  
REGISTRE-SE, PUBLIQUE-SE E CUMPRE-SE  
ELIZABETE SANTA ROSA FARIAS DOS SANTOS  
Corregedora Geral da Polícia Civil

**PORTARIA Nº0106/10 -GAB/CORREGEPOL DE 9/2/2010  
NÚMERO DE PUBLICAÇÃO: 71417**

CONSIDERANDO: o teor do Of. nº 012/2010/GAB/JUIZ/SFX, que encaminha TD de VIVALDO DA CONCEIÇÃO SANTANA QUARESMA, onde alega que o autor do acidente (EDSON DAS NEVES BATISTA), que vitimou sua companheira: MARIA DE LOURDES DOS REIS LIMA, apresentado na DP de São Felix do Xingú no dia 07/09/09, em situação de flagrante, teria sido liberado; sendo a ocorrência realizada dias após; somado ao fato do laudo da vítima constar data anterior ao acidente (05/09/09); conforme anexos;  
CONSIDERANDO:que denúncias dessa natureza devem ser apuradas, visando o completo esclarecimento dos fatos comunicados.

RESOLVE: Determinar a instauração de Apuração Administrativa Interna, sob a presidência do(a) Delegado(a) abaixo, para que no prazo de 30 (trinta) dias proceda a apuração.  
DPC - VALDEREZ MARIA SOUZA DA SILVA - Lotação - Corregedoria (Div.de Disciplina)  
À Divisão de Disciplina e à Diretoria de Administração, para as providências de alçada.  
REGISTRE-SE, PUBLIQUE-SE E CUMPRE-SE  
ELIZABETE SANTA ROSA FARIAS DOS SANTOS  
Corregedora Geral da Polícia Civil

**POLÍCIA MILITAR****EXTINÇÃO DE CONTRATO  
NÚMERO PUBLICAÇÃO: 71181**

Forma da Extinção: Rescisão  
Contrato: 8/2009  
Data de Extinção: 01/02/2010  
Justificativa: Decorrente deo Credenciamento nº 001/2008-FUNSAU, tendo como fundamento legal o "caput" do

Art. 25 da Lei nº 8.666/93, e suas alterações posteriores.  
Contratado: Camila Fernanda Antunes Castanho Cavaleiro de Macedo  
Bairro: Jurunas, Endereço: R dos Mundurucus, 958  
CEP. 66025-660 - Belém/PA  
Complemento: Serzedelo Corrêa  
Celular: 9188236300  
Ordenador: RUTH LEA COSTA GUIMARAES

**SUPERINTENDÊNCIA DO SISTEMA  
PENITENCIÁRIO DO ESTADO DO PARÁ****RESUMO DE PORTARIAS  
NÚMERO DE PUBLICAÇÃO: 71115  
DESIGNAÇÃO****PORTARIA Nº 166/2010-GAB.SUSIPE, DE 10/02/2010**

O COORDENADOR GERAL PENITENCIÁRIO, no uso de suas atribuições legais que lhe foram conferidas pela Portaria de nº 264/2009-GAB.SUSIPE.

Resolve DESIGNAR a servidora SHIRLEY RACENGL SANTOS DE FREITAS, Gerente, Matrícula Funcional nº 8002703, para responder interinamente como Gerente da Divisão de Tecnologia da Informação durante o período de férias do titular.

**PORTARIA Nº 160/2010-GAB.SUSIPE, DE 10/02/2010**

O COORDENADOR GERAL PENITENCIÁRIO, no uso de suas atribuições legais que lhe foram conferidas pela Portaria de nº 264/2009-GAB.SUSIPE.

Resolve DESIGNAR o servidor ANTONIO DA CUNHA TEIXEIRA, Vice-Diretor, Matrícula Funcional nº 5859824, para responder interinamente como Diretor do C.R. Bragança durante o período de férias do titular em exercício.

**PORTARIA Nº 161/2010-GAB.SUSIPE, DE 10/02/2010**

O COORDENADOR GERAL PENITENCIÁRIO, no uso de suas atribuições legais que lhe foram conferidas pela Portaria de nº 264/2009-GAB.SUSIPE.

Resolve DESIGNAR o servidor ELTON LUIZ DOS SANTOS SILVA, Ag.Prisional, Matrícula Funcional nº 54182146, para responder interinamente como Vice-Diretor do C.R. Bragança por motivo do titular estar respondendo pela direção.

**PORTARIA Nº 025/2010-GAB.SUSIPE, DE 14/01/2010**

O COORDENADOR GERAL PENITENCIÁRIO, no uso de suas atribuições legais que lhe foram conferidas pela Portaria de nº 264/2009-GAB.SUSIPE.

Resolve DESIGNAR o servido JOSE LUIZ CARDOSO FRANCO, Vice-Diretor, Matrícula Funcional nº 57202984, para responder pela Direção da Central de Triagem da Cidade Nova durante o período de férias do titular.

**TERMO ADITIVO A CONVÊNIO  
NÚMERO DE PUBLICAÇÃO: 71125**

Termo Aditivo: 1  
Data de Assinatura: 03/02/2010  
Valor: 50.400,00  
Vigência: 03/02/2010 a 02/02/2011  
Justificativa: Fornecimento de alimentação aos presos recolhidos na Delegacia de Polícia do Município de Garrafão do Norte/PA.  
Objeto: Constitui objeto do presente Termo Aditivo a prorrogação do prazo de vigência por mais 12 (doze) meses, a contar da data da assinatura do presente Termo Aditivo.  
Convenio: 10/2009  
Orçamento:  
Programa de Trabalho Natureza da Despesa Fonte do Recurso Origem do Recurso  
03421121347520000 334039 0101000000 Estadual

Partes:  
Concedente: SUPERINTENDENCIA DO SISTEMA PENITENCIARIO DO PARA  
Beneficiário ente Público: PREFEITURA MUNICIPAL DE GARRAFÃO DO NORTE  
Nome do Ordenador: JUSTINIANO ALVES JUNIOR  
**TERMINO DE VÍNCULO DE SERVIDOR  
NÚMERO DE PUBLICAÇÃO: 71084**

Ato: Termo de Distrato  
Término Vínculo: 01/01/2010  
Tipo: Termino de Vínculo de Servidor  
Motivo: Distrato Unilateral  
Orgão: SUPERINT DO SIST PENITENCIARIO DO EST DO PARA  
Servidor(es):  
Temporário / Thiago Augusto Sousa Beserra (Ag.Prisional)  
Temporário / Thiago Augusto Sousa Bezerra (Agente Prisional)<br  
Ordenador: JUSTINIANO ALVES JUNIOR

**ADMISSÃO DE SERVIDOR  
NÚMERO DE PUBLICAÇÃO: 71072**

Órgao: SUPERINT DO SIST PENITENCIARIO DO EST DO PARA  
Modalidade de Admissão: Temporário  
Ato: Portaria n.169/10-Gab.SUSIPE  
Data de Admissão: 01/02/2010  
Admitidos:  
Nome do Servidor Cargo do Servidor Término Vínculo Observação  
Emanuel Maravilha Santins Ag.Prisional 01/08/2010  
Maria Margarida da Silva Barbedo Couto Silva Ag.Prisional 01/08/2010

Melques Resplandes de Araujo Ag.Prisional 01/08/2010  
Osvaldo Martins Sena Ag.Prisional 01/08/2010  
Patrícia do Socorro Campos Martins Ag.Prisional 01/08/2010  
Pedro Alves de Melo Junior Ag.Prisional 01/08/2010

**Ordenador: JUSTINIANO ALVES JUNIOR  
TERMINO DE VÍNCULO DE SERVIDOR  
NÚMERO DE PUBLICAÇÃO: 71040**

Ato: Termo de Distrato  
Término Vínculo: 04/02/2010  
Tipo: Termino de Vínculo de Servidor  
Motivo: Distrato a pedido  
Orgão: SUPERINT DO SIST PENITENCIARIO DO EST DO PARA  
Servidor(es):  
Temporário / Juscelino Kubitschek Campos de Souza (Agente Prisional)<br  
Ordenador: JUSTINIANO ALVES JUNIOR

**TERMINO DE VÍNCULO DE SERVIDOR  
NÚMERO DE PUBLICAÇÃO: 71047**

Ato: Termo de Distrato  
Término Vínculo: 01/02/2010  
Tipo: Termino de Vínculo de Servidor  
Motivo: Distrato Unilateral  
Orgão: SUPERINT DO SIST PENITENCIARIO DO EST DO PARA  
Servidor(es):  
Temporário / Otoniel Sousa Conceição (Agente Prisional)<br  
Ordenador: JUSTINIANO ALVES JUNIOR

**DIÁRIA  
NÚMERO DE PUBLICAÇÃO: 71414**

Portaria: 147/2010  
Objetivo: escoltar preso de justiça a fim de participar de audiência na Comarca de Mãe do Rio/PA  
Fundamento Legal: Art. 145, da Lei nº 5.810, de 24/01/1994  
Origem: AMERICANO/PA - BRASIL  
Destino(s):  
MÃE DO RIO/PA - Brasil<br  
Servidor(es):  
5859700/ERNESTO DANTAS JUNIOR (MOTORISTA) / 0.5 diárias (Completa) / de 26/01/2010 a 26/01/2010  
57192425/JOSÉ EXPEDITO DIAS CUNHA (AGENTE PRISIONAL) / 0.5 diárias (Completa) / de 26/01/2010 a 26/01/2010<br  
Ordenador: JOSE GUILHERME MARQUES TAVARES

**DIÁRIA  
NÚMERO DE PUBLICAÇÃO: 71425**

Portaria: 148/2010  
Objetivo: escoltar interno a fim de participar de audiência na Comarca de Igarapé-Miri/PA  
Fundamento Legal: Art. 145, da Lei nº 5.810, de 24/01/1994  
Origem: BELÉM/PA - BRASIL  
Destino(s):  
IGARAPÉ-MIRI/PA - Brasil<br  
Servidor(es):  
5050510/JOAQUIM DE CARVALHO ANTUNES (MOTORISTA) / 0.5 diárias (Completa) / de 26/01/2010 a 26/01/2010<br  
Ordenador: JOSÉ GUILHERME MARQUES TAVARES

**DIÁRIA  
NÚMERO DE PUBLICAÇÃO: 71435**

Portaria: 149/2010  
Objetivo: escoltar presos de justiça a fim de participarem de audiência na Comarca de Uruará/PA  
Fundamento Legal: Art. 145, da Lei nº 5.810, de 24/01/1994  
Origem: ALTAMIRA/PA - BRASIL  
Destino(s):  
URUARÁ/PA - Brasil<br  
Servidor(es):  
5825407/LINDINALDO MELO BANDEIRA (AGENTE PRISIONAL) / 3.0 diárias (Completa) / de 20/01/2010 a 23/01/2010  
54182143/MARCELO TEIXEIRA DIAS (AGENTE PRISIONAL) / 3.0 diárias (Completa) / de 20/01/2010 a 23/01/2010  
54191027/SEVERINO PEREIRA DA SILVA (MOTORISTA) / 3.0 diárias (Completa) / de 20/01/2010 a 23/01/2010<br  
Ordenador: JOSE GUILHERME MARQUES TAVARES

**DIÁRIA  
NÚMERO DE PUBLICAÇÃO: 71446**

Portaria: 150/2010  
Objetivo: escoltar internos a fim de participarem de audiência na Comarca de Viseu/PA  
Fundamento Legal: Art. 145, da Lei nº 5.810, de 24/01/1994  
Origem: BRAGANÇA/PA - BRASIL  
Destino(s):  
VISEU/PA - Brasil<br  
Servidor(es):  
57217069/ANTONIO CARLOS RIBEIRO (AGENTE PRISIONAL) / 0.5 diárias (Completa) / de 21/01/2010 a 21/01/2010  
54183011/FRANCISCO CARLOS G. DA COSTA (AGENTE PRISIONAL) / 0.5 diárias (Completa) / de 21/01/2010 a 21/01/2010  
54180748/LUCIANO DA COSTA LIMA (AGENTE PRISIONAL) / 0.5 diárias (Completa) / de 21/01/2010 a 21/01/2010<br  
Ordenador: JOSÉ GUILHERME MARQUES TAVARES

**DIÁRIA  
NÚMERO DE PUBLICAÇÃO: 71463**

Portaria: 151/2010  
Objetivo: escoltar interno a fim de ser submetido à consulta médica de urgência na Comarca de Belém/PA  
Fundamento Legal: Art. 145, da Lei nº 5.810, de 24/01/1994  
Origem: MOCAJUBA/PA - BRASIL

Destino(s):  
BELÉM/PA - Brasil<br  
Servidor(es):  
5850576/ANDERSON CORRÊA VIEIRA (MOTORISTA) / 0.5 diárias (Completa) / de 11/01/2010 a 11/01/2010  
54196806/MARIA DO CARMO PEREIRA GOUVEIA (TÉC. EM ENFERMAGEM) / 0.5 diárias (Completa) / de 11/01/2010 a 11/01/2010  
54181750/PAULO JORGE MARTINS COSTA (AGENTE PRISIONAL) / 0.5 diárias (Completa) / de 11/01/2010 a 11/01/2010<br  
Ordenador: JOSE GUILHERME MARQUES TAVARES

**DIÁRIA**  
**NÚMERO DE PUBLICAÇÃO: 71482**

Portaria: 153/2010  
Objetivo: dar apoio ao Núcleo de Administração Penitenciária, no Município de Paragominas/PA  
Fundamento Legal: Art. 145, da Lei nº 5.810, de 24/01/1994  
Origem: BELÉM/PA - BRASIL  
Destino(s):  
PARAGOMINAS/PA - Brasil<br  
Servidor(es):  
57192939/PEDRO JOSÉ SILVA DA SILVA (MOTORISTA) / 1.0 diárias (Completa) / de 11/01/2010 a 11/01/2010<br  
Ordenador: JOSE GUILHERME MARQUES TAVARES

**DIÁRIA**  
**NÚMERO DE PUBLICAÇÃO: 71476**

Portaria: 152/2010  
Objetivo: escoltar internos a fim de participarem de audiência na Comarca de Concórdia do Pará/PA  
Fundamento Legal: Art. 145, da Lei nº 5.810, de 24/01/1994  
Origem: AMERICANO/PA - BRASIL  
Destino(s):  
CONCÓRDIA DO PARÁ/PA - Brasil<br  
Servidor(es):  
57220934/ANDRÉ DUARTE DA SILVA (AGENTE PRISIONAL) / 0.5 diárias (Completa) / de 14/01/2010 a 14/01/2010  
54181391/EDILBERTO DA SILVA GOMES (AGENTE PRISIONAL) / 0.5 diárias (Completa) / de 14/01/2010 a 14/01/2010  
54196403/WILKER GONÇALVES DE SOUZA (MOTORISTA) / 0.5 diárias (Completa) / de 14/01/2010 a 14/01/2010<br  
Ordenador: JOSE GUILHERME MARQUES TAVARES

**DIÁRIA**  
**NÚMERO DE PUBLICAÇÃO: 71489**

Portaria: 154/2010  
Objetivo: dar apoio à direção, após rebelião no CRASHM, em Santarém/PA  
Fundamento Legal: Art. 145, da Lei nº 5.810, de 24/01/1994  
Origem: BELÉM/PA - BRASIL  
Destino(s):  
SANTARÉM/PA - Brasil<br  
Servidor(es):  
5281040/ANDRÉ GUSTAVO FIGUEIREDO GONÇALVES (DIRETOR) / 1.0 diárias (Completa) / de 18/01/2010 a 19/01/2010<br  
Ordenador: JOSE GUILHERME MARQUES TAVARES

**DIÁRIA**  
**NÚMERO DE PUBLICAÇÃO: 71391**

Portaria: 145/2010  
Objetivo: rebocar viatura Peugeot Boxer que encontra-se quebrada no CRM  
Fundamento Legal: Art. 145, da Lei nº 5.810, de 24/01/1994  
Origem: BELÉM/PA - BRASIL  
Destino(s):  
MARABÁ/PA - Brasil<br  
Servidor(es):  
57193103/AMARO VIEIRA SOARES JUNIOR (MOTORISTA) / 2.0 diárias (Completa) / de 04/02/2010 a 06/02/2010<br  
Ordenador: JOSE GUILHERME MARQUES TAVARES

**DIÁRIA**  
**NÚMERO DE PUBLICAÇÃO: 71399**

Portaria: 146/2010  
Objetivo: consertar viaturas Ducato e Peugeot Boxer que estavam paradas no CR de Marabá  
Fundamento Legal: Art. 145, da Lei nº 5.810, de 24/01/1994  
Origem: BELÉM/PA - BRASIL  
Destino(s):  
MARABÁ/PA - Brasil<br  
Servidor(es):  
57193103/AMARO VIEIRA SOARES JUNIOR (MOTORISTA) / 2.0 diárias (Completa) / de 29/01/2010 a 31/01/2010<br  
Ordenador: JOSE GUILHERME MARQUES TAVARES

**DIÁRIA**  
**NÚMERO DE PUBLICAÇÃO: 71380**

Portaria: 144/2010  
Objetivo: escoltar presos de justiça a fim de participarem de audiência na Comarca de Breu Branco/PA  
Fundamento Legal: Art. 145, da Lei nº 5.810, de 24/01/1994  
Origem: TUCURUI/PA - BRASIL  
Destino(s):  
BREU BRANCO/PA - Brasil<br  
Servidor(es):  
5868793/BENEDITO COTA DA COSTA (AGENTE PRISIONAL) / 0.5 diárias (Completa) / de 19/01/2010 a 19/01/2010  
5868777/DANIEL PEREIRA BARBOSA (MOTORISTA) / 0.5 diárias (Completa) / de 19/01/2010 a 19/01/2010  
5868980/JOSÉ MARTINS SANTOS ARAÚJO (AGENTE PRISIONAL) / 0.5 diárias (Completa) / de 19/01/2010 a 19/01/2010<br  
Ordenador: JOSE GUILHERME MARQUES TAVARES

**DIÁRIA**  
**NÚMERO DE PUBLICAÇÃO: 71361**

Portaria: 143  
Objetivo: participar de reunião com o Juiz de Direito da Comarca de Abaetetuba/PA  
Fundamento Legal: Art. 145, da Lei nº 5.810, de 24/01/1994  
Origem: BELÉM/PA - BRASIL  
Destino(s):  
ABAETETUBA/PA - Brasil<br  
Servidor(es):  
54181528/CLEBER ALVES DE SOUZA (MOTORISTA) / 0.5 diárias (Completa) / de 08/02/2010 a 08/02/2010  
5280176/JOSÉ GUILHERME MARQUES TAVARES (COORDENADOR GERAL) / 0.5 diárias (Completa) / de 08/02/2010 a 08/02/2010<br  
Ordenador: JUSTINIANO ALVES JUNIOR

**DIÁRIA**  
**NÚMERO DE PUBLICAÇÃO: 71352**

Portaria: 142/2010  
Objetivo: realizar inspeção no Centro de Recuperação de Paragominas  
Fundamento Legal: Art. 145, da Lei nº 5.810, de 24/01/1994  
Origem: BELÉM/PA - BRASIL  
Destino(s):  
PARAGOMINAS/PA - Brasil<br  
Servidor(es):  
5281040/ANDRÉ GUSTAVO FIGUEIREDO GONÇALVES (DIRETOR) / 0.5 diárias (Completa) / de 27/01/2010 a 27/01/2010  
54193736/EDINELSON NAZARENO RAIOL CORDOVID (MOTORISTA) / 0.5 diárias (Completa) / de 27/01/2010 a 27/01/2010<br  
Ordenador: JOSE GUILHERME MARQUES TAVARES

**DIÁRIA**  
**NÚMERO DE PUBLICAÇÃO: 71345**

Portaria: 141/2010  
Objetivo: fazer levantamento para verificação de situações de segurança na Unidade Penal de Salinópolis  
Fundamento Legal: Art. 145, da Lei nº 5.810, de 24/01/1994  
Origem: BELÉM/PA - BRASIL  
Destino(s):  
SALINÓPOLIS/PA - Brasil<br  
Servidor(es):  
57191221/OSMARINO LOUREIRO DE SOUSA (VICE-DIRETOR) / 1.0 diárias (Completa) / de 28/01/2010 a 29/01/2010  
57174337/PAULO NASCIMENTO NETO (ASSISTENTE ADMINISTRATIVO) / 1.0 diárias (Completa) / de 28/01/2010 a 29/01/2010  
57174581/SERGIO ROBERTO EVANGELISTA SILVA (MOTORISTA) / 1.0 diárias (Completa) / de 28/01/2010 a 29/01/2010<br  
Ordenador: JOSE GUILHERME MARQUES TAVARES

**ERRATA**  
**NÚMERO DE PUBLICAÇÃO: 71331**

**PORTARIA Nº 125/2010-NAR/NGP.SUSIPE, DE 11 DE FEVEREIRO DE 2010, PUBLICADA NO DOE Nº 31607, DE 18/02/2010.**

Onde se lê: 01 e 1/2 diária(s), no(s) dia(s) 07 a 08/01/2010. Leia-se: 02 e 1/2 diária(s), no(s) dia(s) 07 a 09/01/2010.

**TERMO DE CESSAO DE USO DE BEM IMÓVEL**  
**NÚMERO DE PUBLICAÇÃO: 71256**

TERMO DE CESSÃO DE USO DE BEM IMÓVEL Nº: 001/2010/SUSIPE-PA  
PARTES: SUPERINTENDÊNCIA DO SISTEMA PENITENCIÁRIO DO ESTADO DO PARÁ – SUSIPE/PA (CNPJ/MF nº 05.929.042/0001-25), - CEDENTE e a ASSOCIAÇÃO PÓLO PRODUTIVO PARÁ (CNPJ/MF sob o nº 075.533.026/0001-06), CESSIONÁRIA.  
OBJETO: O presente termo tem por objeto formalizar a posse direta à CESSIONÁRIA de uma sala parte integrante do imóvel localizado a Rua 28 de Setembro, nº 320, Centro, Belém/PA, pavimento térreo, medindo 3 m<sup>2</sup> de frente por 7,20 m<sup>2</sup> de comprimento, permanecendo o domínio e a posse indireta do bem com a CEDENTE.  
VALOR: -  
VIGÊNCIA: 10/02/2010 a 31/12/2010  
DATA DE ASSINATURA: 10/02/2010  
DOTAÇÃO ORÇAMENTÁRIA: -  
FONTE DO RECURSO: -  
RESPONSÁVEL PELA ENTIDADE CEDENTE: Justiniano Alves Junior – Superintendente  
RESPONSÁVEL PELA ENTIDADE CESSIONÁRIA: Simone Barata da Silva  
ADITIVOS ANTERIORES: -  
ENDEREÇO COMPLETO DAS PARTES: SUSIPE/PA - Rua 28 de Setembro, nº 339 – Centro, CEP 66.010-100 – Belém e Associação Pólo Produtivo Pará – Trav. Benjamin Constant, nº 313/361-Belém/PA.  
ERRATA

**NÚMERO DE PUBLICAÇÃO: 71315**

**PORTARIA Nº 119/2010-NAR/NGP.SUSIPE, DE 11 DE FEVEREIRO DE 2010, PUBLICADA NO DOE Nº 31607, DE 18/02/2010.**

Onde se lê: Ordenador José Guilherme Marques Tavares, Coordenador Geral Penitenciário. Leia-se: Ordenador Justiniano Alves Júnior, Superintendente do Sistema Penitenciário do Pará.

## DEPARTAMENTO DE TRÂNSITO DO ESTADO DO PARÁ

**EXTRATOS DE PORTARIAS**  
**NÚMERO DE PUBLICAÇÃO: 71320**  
**PORTARIA 167/2010-DG/CDRH, DE 11.02.2010**

A Diretora Geral, em exercício, do Departamento de Trânsito do Estado do Pará – DETRAN/PA, usando de suas atribuições que lhe são conferidas por lei,

R E S O L V E:  
Art. 1º - EXCLUIR a Gratificação por Regime Especial de Trabalho de Tempo Integral, concedida através da Portaria 983/2009-DG/CDRH, ao servidor SAMUEL ALMEIDA DA LUZ, Motorista, matrícula 57195479/1, lotado na Gerência de Transportes.

Art. 2º - CONCEDER ao servidor ARLINDO FERREIRA CORDOVID FILHO, Auxiliar de Operações e Segurança, matrícula 3255409/1, lotado na Gerência de Transportes, a Gratificação por Regime Especial de Trabalho de Tempo Integral, em substituição ao servidor referido no artigo anterior, devendo cumprir o expediente diário de 08:00 às 17:00 h, enquanto perdurar a necessidade de serviço.  
Os efeitos desta Portaria retroagirão a 01.02.2010.

MARIA DENISE DA SILVEIRA  
Diretora Geral, em exercício.

**PORTARIA Nº 124/2010-DG/CDRH, DE 04.02.2010**

O Diretor Geral do Departamento de Trânsito do Estado do Pará – DETRAN/PA, usando das atribuições que lhe são conferidas por lei, e;

CONSIDERANDO o disposto no art. 81, da Lei 5.810/94, de 24.01.1994, e ainda a apresentação do Laudo Médico nº. 92580A/1, de 03.02.2010,

R E S O L V E:  
CONCEDER ao servidor ELVIS FARHAT, Auxiliar de Serviços Operacionais, matrícula 57195634/1, lotado na Diretoria de Unidades Regionalizadas, oito (08) dias, de Licença para Tratamento de Saúde, no período de 17.01 a 24.01.2010.

ALBERTO CAMPOS RIBEIRO  
Diretor Geral

**PORTARIA Nº 120/2010-DG/CDRH, DE 03.02.2010**

O Diretor Geral do Departamento de Trânsito do Estado do Pará – DETRAN/PA, usando das atribuições que lhe são conferidas por lei, e;

CONSIDERANDO o disposto no art. 81, da Lei 5.810/94, de 24.01.1994, e ainda a apresentação do Laudo Médico nº 92399A/1, de 01.02.2010,

R E S O L V E:  
CONCEDER à servidora MARIA CELESTE BEZERRA PRAXEDES, Auxiliar Técnico/06, matrícula 3261530, lotada na Regional de Trânsito de Belém, sessenta (60) dias, de Licença para Tratamento de Saúde, no período de 19.01 a 19.03.2010.

ALBERTO CAMPOS RIBEIRO  
Diretor Geral

**PORTARIA Nº 118/2010-DG/CDRH, DE 03.02.2010**

O Diretor Geral do Departamento de Trânsito do Estado do Pará – DETRAN/PA, usando das atribuições que lhe são conferidas por lei, e;

CONSIDERANDO o disposto no art. 91, da Lei 5.810/94, de 24.01.1994, e ainda a apresentação da Certidão de Nascimento, datada de 02.02.2010,

R E S O L V E:  
CONCEDER ao servidor JOCENILSON DA SILVA GONÇALVES, Motorista, matrícula 57196022, lotado na Gerência de Transportes, dez (10) dias, de Licença Paternidade, no período de 28.01 a 06.02.2010.

ALBERTO CAMPOS RIBEIRO  
Diretor Geral

**PORTARIA Nº 127/2010-DG/CDRH, DE 04.02.2010**

O Diretor Geral do Departamento de Trânsito do Estado do Pará – DETRAN/PA, usando das atribuições que lhe são conferidas por lei,

R E S O L V E:  
REMOVER a servidora GLAUCIE IVELIZE CARVALHO SILVA, Assistente Administrativo, matrícula 57176478/1, da Diretoria Administrativo e Financeira para a Diretoria Técnico Operacional deste Departamento.  
Os efeitos desta Portaria retroagirão a 01.02.2010.

ALBERTO CAMPOS RIBEIRO  
Diretor Geral.

**DIÁRIA**  
**NÚMERO DE PUBLICAÇÃO: 71418**

Portaria: 212/2010  
Objetivo: A fim de atender solicitação do Ministério Público e realizar ações de fiscalização periódicas programadas pela DTO.  
Fundamento Legal: Lai 5810/94  
Origem: BELÉM/PA - BRASIL  
Destino(s):  
Altamira/PA - Brasil

Uruará/PA - Brasil<br

Servidor(es):  
572022231/Antonio Carlos da Cunha Figueiredo (Agente de Trânsito) / 19.5 diárias (Completa) / de 07/01/2010 a 26/01/2010

572002341/Ednelson Amaral Serrão (Agente de trânsito) / 19.5 diárias (Completa) / de 07/01/2010 a 26/01/2010  
571932742/Nei Eduardo Trindade do Rosário (Agente de Trânsito) / 19.5 diárias (Completa) / de 07/01/2010 a 26/01/2010<br

Ordenador: MARIA DENISE DA SILVEIRA

**SUPRIMENTO DE FUNDO**

**NÚMERO DE PUBLICAÇÃO: 71046**

Portaria: 181/2010

Prazo para Aplicação (em dias): 30

Prazo para Prestação de Contas (em dias): 5

Servidor: Jorge Henrique Santos Lima

Cargo: TEC/05

Matrícula Funcional: 32617431

Recurso(s):

Programa de Trabalho	Fonte do Recurso	Natureza da Despesa	Valor
06181118425900000	0261000000	339030	500.00
06181118425900000	0261000000	339033	1,500.00

Ordenador: MARIA DENISE DA SILVEIRA

**DIÁRIA**

**NÚMERO DE PUBLICAÇÃO: 71054**

Portaria: 182/2010

Objetivo: Realizar fiscalização do contrato nº 017/2009-DETRAN/PA, referente a obra do posto de pesagem.

Fundamento Legal: Lei 5810/94

Origem: BELÉM/PA - BRASIL

Destino(s):

Conceição do Araguaia/PA - Brasil<br

Servidor(es):

571964382/Irandir de Castro Diniz (Engenheiro Civil) / 6.5 diárias (Completa) / de 13/01/2010 a 19/01/2010<br

Ordenador: MARIA DENISE DA SILVEIRA

**SUPRIMENTO DE FUNDO**

**NÚMERO DE PUBLICAÇÃO: 71059**

Portaria: 175/2010

Prazo para Aplicação (em dias): 30

Prazo para Prestação de Contas (em dias): 5

Servidor: Darlan Pereira da Silva

Cargo: Agente de Trânsito

Matrícula Funcional: 572016731

Recurso(s):

Programa de Trabalho	Fonte do Recurso	Natureza da Despesa	Valor
06181118425900000	0261000000	339030	400.00
06181118425900000	0261000000	339036	400.00

Ordenador: MARIA DENISE DA SILVEIRA

**DIÁRIA**

**NÚMERO DE PUBLICAÇÃO: 71060**

Portaria: 186/2010

Objetivo: A fim transportar material da Regional para Belém.

Fundamento Legal: Lei 5810/94

Origem: BELÉM/PA - BRASIL

Destino(s):

Capanema/PA - Brasil<br

Servidor(es):

571956651/Raimundo Ferreira Valentim Neto (Motorista) / 1.5 diárias (Completa) / de 09/01/2010 a 09/01/2010<br

Ordenador: MARIA DENISE DA SILVEIRA

**DIÁRIA**

**NÚMERO DE PUBLICAÇÃO: 71037**

Portaria: 200/2010

Objetivo: Lei 5810/94

Fundamento Legal: Lei 5810/94

Origem: BELÉM/PA - BRASIL

Destino(s):

Cametá/PA - Brasil<br

Servidor(es):

50090301/João Cordeiro de Castro (Motorista) / 2.5 diárias (Completa) / de 05/02/2010 a 07/02/2010

50090301/João Cordeiro de Castro (Motorista) / 7.5 diárias (Completa) / de 11/02/2010 a 18/02/2010<br

Ordenador: MARIA DENISE DA SILVEIRA

**DIÁRIA**

**NÚMERO DE PUBLICAÇÃO: 71024**

Portaria: 207/2010

Objetivo: Conduzir equipe para a Operação de Fiscalização.

Fundamento Legal: Lei 5810/94

Origem: BELÉM/PA - BRASIL

Destino(s):

Soure/PA - Brasil<br

Servidor(es):

32626691/José Humberto Nunes (ASA/04) / 9.5 diárias (Completa) / de 02/01/2010 a 11/01/2010<br

Ordenador: MARIA DENISE DA SILVEIRA

**DIÁRIA**

**NÚMERO DE PUBLICAÇÃO: 71027**

Portaria: 185/2010

Objetivo: a fim de conduzir servidores da Gerência de Serviços de Engenharia e Manutenção

Fundamento Legal: Lei 5810/94

Origem: BELÉM/PA - BRASIL

Destino(s):

Belém/PA - Brasil<br

Servidor(es):

571757861/Paulo Roberto Costa da Paixão (MOTORISTA) / 5.5 diárias (Completa) / de 22/02/2010 a 27/02/2010<br

Ordenador: MARIA DENISE DA SILVEIRA

**DIÁRIA**

**NÚMERO DE PUBLICAÇÃO: 71075**

Portaria: 183/2010

Objetivo: Realizar fiscalização nas obras de sinalização viária.

Fundamento Legal: Lei 5810/94

Origem: BELÉM/PA - BRASIL

Destino(s):

Alenquer/PA - Brasil

Aveiro/PA - Brasil

Itaituba/PA - Brasil

Novo Progresso/PA - Brasil

Trairão/PA - Brasil<br

Servidor(es):

571907481/Eduardo Rabelo Freire (Assist. Adm.) / 22.5 diárias (Completa) / de 23/02/2010 a 17/03/2010

32617431/Jorge Henrique Santos Lima (TEC/05) / 22.5 diárias (Completa) / de 23/02/2010 a 17/03/2010<br

Ordenador: MARIA DENISE DA SILVEIRA

**DIÁRIA**

**NÚMERO DE PUBLICAÇÃO: 71079**

Portaria: 194/2010

Objetivo: A fim de realizar atividades de atendimento na Regional.

Fundamento Legal: Lei 5810/94

Origem: BELÉM/PA - BRASIL

Destino(s):

Salinópolis/PA - Brasil<br

Servidor(es):

0808455441/Ana Paula Farias Brown (Assist. Adm.) / 14.5 diárias (Completa) / de 17/02/2010 a 03/03/2010<br

Ordenador: MARIA DENISE DA SILVEIRA

**SUPRIMENTO DE FUNDO**

**NÚMERO DE PUBLICAÇÃO: 71063**

Portaria: 174/2010

Prazo para Aplicação (em dias): 30

Prazo para Prestação de Contas (em dias): 5

Servidor: Vander Jocelir Ferreira dos Santos

Cargo: Engenheiro Civil

Matrícula Funcional: 571764182

Recurso(s):

Programa de Trabalho	Fonte do Recurso	Natureza da Despesa	Valor
06181118425900000	0261000000	339030	800.00
06181118425900000	0261000000	339036	1,200.00

Ordenador: MARIA DENISE DA SILVEIRA

**DIÁRIA**

**NÚMERO DE PUBLICAÇÃO: 71069**

Portaria: 189/2010

Objetivo: A fim de conduzir a equipe para a Operação de Fiscalização/Carnaval.

Fundamento Legal: Lei 5810/94

Origem: BELÉM/PA - BRASIL

Destino(s):

Vigia/PA - Brasil<br

Servidor(es):

541835752/Vander Prado Machado (Motorista) / 7.5 diárias (Completa) / de 11/02/2010 a 18/02/2010<br

Ordenador: MARIA DENISE DA SILVEIRA

**DIÁRIA**

**NÚMERO DE PUBLICAÇÃO: 71082**

Portaria: 196/2010

Objetivo: Conduzir equipe de sindicância.

Fundamento Legal: Lei 5810/94

Origem: BELÉM/PA - BRASIL

Destino(s):

São Miguel/PA - Brasil<br

Servidor(es):

571759091/Jaimison Moreira da Silva (Motorista) / 4.5 diárias (Completa) / de 25/01/2010 a 29/01/2010<br

Ordenador: MARIA DENISE DA SILVEIRA

**DIÁRIA**

**NÚMERO DE PUBLICAÇÃO: 71087**

Portaria: 195/2010

Objetivo: A fim de realizar atividades de atendimento na Regional daquele município.

Fundamento Legal: Lei 5810/94

Origem: BELÉM/PA - BRASIL

Destino(s):

Paragominas/PA - Brasil<br

Servidor(es):

541844052/Edileusa Maria de Castro Leão (Aux. Adm.) / 14.5 diárias (Completa) / de 01/03/2010 a 15/03/2010<br

Ordenador: MARIA DENISE DA SILVEIRA

**DIÁRIA**

**NÚMERO DE PUBLICAÇÃO: 71089**

Portaria: 193/2010

Objetivo: Conduzir equipe para Operação de Fiscalização.

Fundamento Legal: Lei 5810/94

Origem: BELÉM/PA - BRASIL

Destino(s):

Cametá/PA - Brasil<br

Servidor(es):

571956651/Raimundo Ferreira Valentim Neto (Motorista) / 7.5 diárias (Completa) / de 11/02/2010 a 18/02/2010<br

Ordenador: MARIA DENISE DA SILVEIRA

**SUPRIMENTO DE FUNDO**

**NÚMERO DE PUBLICAÇÃO: 71091**

Portaria: 192/2010

Prazo para Aplicação (em dias): 30

Prazo para Prestação de Contas (em dias): 5

Servidor: Antonio Santos

Cargo: Militar

Matrícula Funcional: 50376892

Recurso(s):

Programa de Trabalho	Fonte do Recurso	Natureza da Despesa	Valor
06181118425900000	0261000000	339033	500.00
06181118425900000	0261000000	339036	500.00

Ordenador: MARIA DENISE DA SILVEIRA

**DIÁRIA**

**NÚMERO DE PUBLICAÇÃO: 71092**

Portaria: 198/2010

Objetivo: A fim de realizar atividades de atendimento na Agência daquele município.

Fundamento Legal: Lei 5810/94

Origem: BELÉM/PA - BRASIL

Destino(s):

Salinópolis/PA - Brasil<br

Servidor(es):

32635921/Olga Santos Tôres de Assis (ASA) / 14.5 diárias (Completa) / de 15/02/2010 a 01/03/2010<br

Ordenador: MARIA DENISE DA SILVEIRA

**DIÁRIA**

**NÚMERO DE PUBLICAÇÃO: 71065**

Portaria: 188/2010

Objetivo: A fim de conduzir a equipe da Gerência de Fiscalização.

Fundamento Legal: Lei 5810/94

Origem: BELÉM/PA - BRASIL

Destino(s):

Santa Maria do Pará/PA - Brasil

São Miguel do Guamá/PA - Brasil

Tomé-Açu/PA - Brasil<br

Servidor(es):

571954801/Marcelo Monteiro de Castilho (Motorista) / 6.5 diárias (Completa) / de 25/01/2010 a 31/01/2010<br

Ordenador: MARIA DENISE DA SILVEIRA

**DIÁRIA**

**NÚMERO DE PUBLICAÇÃO: 71096**

Portaria: 206/2010

Objetivo: Conduzir equipe para a Operação de Fiscalização.

Fundamento Legal: Lei 5810/94

Origem: BELÉM/PA - BRASIL

Destino(s):

Salinópolis/PA - Brasil<br

Servidor(es):

50090301/João Cordeiro de Castro (Motorista) / 8.5 diárias (Completa) / de 02/01/2010 a 10/01/2010<br

Ordenador: MARIA DENISE DA SILVEIRA

**DIÁRIA**

**NÚMERO DE PUBLICAÇÃO: 71018**

Portaria: 150/2010

Objetivo: Participar do 27º CIOSP (Congresso Internacional de Odontologia).

Fundamento Legal: Lei 5810/94

Origem: BELÉM/PA - BRASIL

Destino(s):

São Paulo/PA - Brasil<br

Servidor(es):

31550211/Arly Paixão Cruz Nunes de Moraes (TEC/C) / 5.5 diárias (Completa) / de 30/01/2010 a 04/02/2010<br

Ordenador: MARIA DENISE DA SILVEIRA

**SUPRIMENTO DE FUNDO**

e "Cláusula Nona - Dos recursos financeiros", do contrato originário.

Contrato: 3/2009

Orçamento:

Programa de Trabalho	Natureza da Despesa	Fonte do Recurso	Origem do Recurso
06181118425890000	339036	0261000000	Estadual

06181118425900000	339036	0261000000	Estadual
06122012545340000	339036	0261000000	Estadual

Contratado: João Eurico Aquino da Silva  
Endereço: R Marcos R de Souza, Bairro: Centro, 315  
CEP. 68250-000 - Obidos/PA

Telefone: 9335472580

Ordenador: MARIA DENISE DA SILVEIRA

**DIÁRIA**

**NÚMERO DE PUBLICAÇÃO: 71140**

Portaria: 201/2010

Objetivo: Conduzir equipe para Operação de Fiscalização/ Carnaval 2010.

Fundamento Legal: Lei 5810/94

Origem: BELÉM/PA - BRASIL

Destino(s):

Salinópolis/PA - Brasil<br

Servidor(es):

32626691/José Humberto Nunes (ASA/04) / 7.5 diárias (Completa) / de 11/02/2010 a 18/02/2010<br

Ordenador: MARIA DENISE DA SILVEIRA

**SUPRIMENTO DE FUNDO**

**NÚMERO DE PUBLICAÇÃO: 71100**

Portaria: 210/2010

Prazo para Aplicação (em dias): 30

Prazo para Prestação de Contas (em dias): 5

Servidor: João Guilherme Cardias Pinheiro

Cargo: Auxiliar Operacional

Matrícula Funcional: 571966871

Recurso(s):

Programa de Trabalho	Fonte do Recurso	Natureza da Despesa	Valor
06181118425900000	0261000000	339036	2,000.00

Ordenador: MARIA DENISE DA SILVEIRA

**SUPRIMENTO DE FUNDO**

**NÚMERO DE PUBLICAÇÃO: 71102**

Portaria: 209/2010

Prazo para Aplicação (em dias): 30

Prazo para Prestação de Contas (em dias): 5

Servidor: Josué Coentro Costa

Cargo: Auxiliar Operacional

Matrícula Funcional: 808454901

Recurso(s):

Programa de Trabalho	Fonte do Recurso	Natureza da Despesa	Valor
06181118425900000	0261000000	339036	2,000.00

Ordenador: MARIA DENISE DA SILVEIRA

**DIÁRIA**

**NÚMERO DE PUBLICAÇÃO: 71120**

Portaria: 208/2010

Objetivo: Realizar atividades de atendimento.

Fundamento Legal: Lei 5810/94

Origem: MÃE DO RIO/PA - BRASIL

Destino(s):

São Miguel do Guamá/PA - Brasil<br

Servidor(es):

571949231/Hilma de Araújo Amorim (Aux. Adm.) / 14.5 diárias (Completa) / de 03/02/2010 a 17/02/2010<br

Ordenador: MARIA DENISE DA SILVEIRA

**SUPRIMENTO DE FUNDO**

**NÚMERO DE PUBLICAÇÃO: 71128**

Portaria: 187/2010

Prazo para Aplicação (em dias): 30

Prazo para Prestação de Contas (em dias): 5

Servidor: Afonso Palma da Paixão e Silva

Cargo: Chefe de Núcleo

Matrícula Funcional: 56310331

Recurso(s):

Programa de Trabalho	Fonte do Recurso	Natureza da Despesa	Valor
06181118425900000	0261000000	339036	2,000.00

Ordenador: MARIA DENISE DA SILVEIRA

**DIÁRIA**

**NÚMERO DE PUBLICAÇÃO: 71148**

Portaria: 202/2010

Objetivo: Conduzir equipe para Operação de Fiscalização/ Carnaval-2010.

Fundamento Legal: Lei 5810/94

Origem: BELÉM/PA - BRASIL

Destino(s):

Salinópolis/PA - Brasil<br

Servidor(es):

32626501/Geraldo Sérgio de Assis (ADM/04) / 7.5 diárias (Completa) / de 11/02/2010 a 18/02/2010<br

Ordenador: MARIA DENISE DA SILVEIRA

**DIÁRIA**

**NÚMERO DE PUBLICAÇÃO: 71153**

Portaria: 203/2010

Objetivo: Conduzir a equipe da Polícia Rodoviária Estadual.

Fundamento Legal: Lei 5810/94

Origem: BELÉM/PA - BRASIL

Destino(s):

Salinópolis/PA - Brasil<br

Servidor(es):

32626501/Geraldo Sérgio de Assis (ADM/04) / 8.5 diárias (Completa) / de 02/01/2010 a 10/01/2010<br

Ordenador: MARIA DENISE DA SILVEIRA

**DIÁRIA**

**NÚMERO DE PUBLICAÇÃO: 71156**

Portaria: 204/2010

Objetivo: Conduzir equipe para Operação de Fiscalização/ Carnaval-2010.

Fundamento Legal: Lei 5810/94

Origem: BELEM/PA - BRASIL

Destino(s):

Salinópolis/PA - Brasil<br

Servidor(es):

32615491/Milton Pereira da Silva Lima (ADM/06) / 7.5 diárias (Completa) / de 11/02/2010 a 18/02/2010<br

Ordenador: MARIA DENISE DA SILVEIRA

Termo Aditivo a Convênio

**NÚMERO DE PUBLICAÇÃO: 71160**

Termo Aditivo: 7

Data de Assinatura: 10/02/2010

Valor: 4.050.000,00

Vigência: 11/02/2010 a 10/06/2010

Justificativa: Alteração da Clausula Quarta- Da vigência.

Objeto: Repasse de recursos financeiros para execução de serviços de sinalização gráfica vertical, horizontal e semaforica e instalação de equipamentos de monitoramento eletrônico nas vias da cidade de Ananindeua/PA.

Convenio: 4/2007

Orçamento:

Programa de Trabalho	Natureza da Despesa	Fonte do Recurso	Origem do Recurso
06125118426020000	334041	0261000000	Estadual

Partes:

Concedente: Departamento de Transito do Estado do Pará  
Beneficiário ente Público: Prefeitura Municipal de Ananindeua  
Nome do Ordenador: ALBERTO CAMPOS RIBEIRO

**DIÁRIA**

**NÚMERO DE PUBLICAÇÃO: 71164**

Portaria: 205/2010

Objetivo: Conduzir a equipe da Gerência de Fiscalização.

Fundamento Legal: Lei 5810/94

Origem: BELÉM/PA - BRASIL

Destino(s):

Aurora do Pará/PA - Brasil

Ipixuna/PA - Brasil

Mãe do Rio/PA - Brasil

Paragominas/PA - Brasil<br

Servidor(es):

32662301/José Ribamar de Oliveira Macedo (ASG/04) / 14.5 diárias (Completa) / de 07/01/2010 a 21/01/2010<br

Ordenador: MARIA DENISE DA SILVEIRA

**CONTRATO**

**NÚMERO DE PUBLICAÇÃO: 71175**

Contrato: 5/2010

Objeto: Locação não residencial, referente ao imóvel urbano localizado à Rua K, S/N, Bloco 08, Quadra 120, Área Industrial, Monte Dourado, no Município de Almeirim/Pará, destinado ao funcionamento da Agência de Trânsito do referido Município.

Valor Total: 8.878,56

Data Assinatura: 09/02/2010

Vigência: 10/02/2010 a 09/02/2012

Dispensa: 4/2010

Orçamento:

Programa de Trabalho	Natureza da Despesa	Fonte do Recurso	Origem do Recurso
06181118425890000	339039	0261000000	Estadual
06181118425900000	339039	0261000000	Estadual
06122012545340000	339039	0261000000	Estadual

Contratado: Jari Celulose, Papel e Embalagens S.A

Endereço: R Cem, s/n

CEP. 68240-000 - Monte Dourado/PA Telefone: 9337366743

Ordenador: ALBERTO CAMPOS RIBEIRO



**FÉRIAS - 1º CRS**  
**NÚMERO DE PUBLICAÇÃO: 71111**

1º CRS				
MATRICULA	NOME	PERÍODO AQUISITIVO	INICIO DAS FERIAS	FINAL DAS FÉRIAS
54182345-2	ALAN BARROSO ARAUJO	2008/2009	01/03/2010	30/03/2010
54190037-1	ALCIR TEIXEIRA DE OLIVEIRA	2009/2010	01/03/2010	30/03/2010
54195857-2	ALDO CESAR DE SOUZA PINTO	2009/2010	01/03/2010	30/03/2010
54195164-2	ALEXANDRA DE JESUS POMPEU COSTA	2009/2010	01/03/2010	30/03/2010
54190031-1	ALEXANDRE DE SOUZA ALVES	2009/2010	01/03/2010	30/03/2010
57194952-1	ALIANE SUELY DE SOUZA MENDES	2009/2010	01/03/2010	30/03/2010

119369-1	ALMIRA DO PERPETUO SOCORRO DE ALBUQUERQUE C	2009/2010	01/03/2010	30/03/2010
3155854-1	ALVARO AUGUSTO JORGE E SILVA	2008/2009	01/03/2010	30/03/2010
3155854-2	ALVARO AUGUSTO JORGE E SILVA	2008/2009	01/03/2010	30/03/2010
106895-1	ALZIRA DE ATAIDE SOUZA	2009/2010	01/03/2010	30/03/2010
54191519-2	ALZIRA MURTA GAMA	2009/2010	01/03/2010	30/03/2010
54188121-2	AMANDA MARIA DE LIMA SIMOES	2009/2010	01/03/2010	30/03/2010
82988-1	AMELIA FONSECA MASCARENHAS	2009/2010	01/03/2010	30/03/2010
729680-1	ANA IRENE ALVES DE OLIVEIRA	2007/2008	02/03/2010	31/03/2010
5446350-5	ANA SHEYLA FALCAO MODESTO	2009/2010	01/03/2010	30/03/2010
54189077-1	ANDRE DE OLIVEIRA MELO	2009/2010	01/03/2010	30/03/2010
5177383-4	ANDRE LUIZ CORREA DE SOUSA	2009/2010	01/03/2010	30/03/2010
55587687-1	ANDREA MARIA DOS SANTOS SAMPAIO	2009/2010	01/03/2010	30/03/2010
5650038-2	ANDREA RABELO DA COSTA	13/06/2009 a 12/12/2009	01/03/2010	20/03/2010
57193959-1	ANDREA RIBEIRO PEREIRA	2009/2010	03/03/2010	01/04/2010
57197912-2	ANDREIA CARLOS DA SILVA	2008/2009	01/03/2010	30/03/2010
57194748-1	ANDREIA DA SILVA TAVARES GAMA	2009/2010	01/03/2010	30/03/2010
5148081-1	ANTONIA ROSILDA COSTA DA SILVEIRA	2008/2009	01/03/2010	30/03/2010
104094-1	ARMENIO CARDOSO DA COSTA	2009/2010	01/03/2010	30/03/2010
3260062-2	AUGUSTO CEZAR ROCHA MORAES	2009/2010	01/03/2010	30/03/2010
57194058-1	AUXILIADORA DO SOCORRO DOS SANTOS LIMA	2009/2010	01/03/2010	30/03/2010
5122279-1	BENEDITA DAS GRACAS GOMES ASSAYAG	2009/2010	03/03/2010	01/04/2010
5141540-1	BENILDA CLAUDIA CORREA	2008/2009	01/03/2010	30/03/2010
54189327-1	CAMILA GOMES CARNEIRO	2009/2010	01/03/2010	30/03/2010
54193885-1	CARLOS ALBERTO FERREIRA DOS SANTOS	2009/2010	01/03/2010	30/03/2010
114472-1	CARLOS FREDERICO PESSOA DA MOTTA	2009/2010	01/03/2010	30/03/2010
5802229-3	CELINA TEIXEIRA LOUREIRO	2009/2010	01/03/2010	30/03/2010
5112656-1	CELIO LOPES DA SILVA	2009/2010	01/03/2010	30/03/2010
722898-1	CLAUDEMIR JOSE BORGES DA SILVA	2009/2010	01/03/2010	30/03/2010
5671728-2	CLAUDIA ANDREA CAPELA BISPO	2009/2010	01/03/2010	30/03/2010
57194677-1	CLEIDE RAIOL VALE	2009/2010	01/03/2010	30/03/2010
57190889-1	CONCEICAO MARIA MAIA DE OLIVEIRA	2009/2010	01/03/2010	30/03/2010
55585700-1	CRISTIANE DA SILVA ROSA	2009/2010	01/03/2010	30/03/2010
57206303-1	DANIELA DO SOCORRO FERREIRA CARDOSO	2009/2010	01/03/2010	30/03/2010
55587524-1	DANIELE CRISTINI PEREIRA FARIA	05/03/2009 a 04/09/2009	01/03/2010	20/03/2010
54194581-1	DANIELLE NOIA SILVA	2007/2008	01/03/2010	30/03/2010
54190035-1	DAYSE DANIELLE DE OLIVEIRA SILVA	2009/2010	01/03/2010	30/03/2010
3268373-2	DEBORA ESTEVES PRATA DA SILVA	2009/2010	01/03/2010	30/03/2010
721085-3	DEJANIRA FURTADO GOMES	2009/2010	01/03/2010	30/03/2010
5182654-1	DEUZARINA DE OLIVEIRA BEZERRA	2009/2010	01/03/2010	30/03/2010
2059070-2	EDILSON COSME DA SILVA	2009/2010	01/03/2010	30/03/2010
87866-1				

114944-1	ELZIMAR RODRIGUES DE LUCENA	2009/2010	01/03/2010	30/03/2010
2004143-3	EMILIA CAROLINA CARVALHO DE BARROS LIRA BRAMAT	2009/2010	01/03/2010	30/03/2010
57191107-1	ENIZIA RIBEIRO SOARES	2009/2010	01/03/2010	30/03/2010
5828929-2	ERACELE DO CARMO CONCEICAO	2009/2010	01/03/2010	30/03/2010
57202317-1	ERIKA BAPTISTA LUIZ BADARANE	2009/2010	01/03/2010	30/03/2010
57191146-1	ERIVELTO SANTOS MORAES	2009/2010	01/03/2010	30/03/2010
114960-1	FATIMA DE NAZARE DOS SANTOS FERREIRA	2009/2010	01/03/2010	30/03/2010
5155169-1	FATIMA DO SOCORRO CHAVES CAMPOS	2009/2010	01/03/2010	30/03/2010
108251-1	FERNANDO JOSE SOARES LEITE	2009/2010	01/03/2010	30/03/2010
55586597-1	FLAVIA DANIELLE AMARAL SILVA	2009/2010	15/03/2010	13/04/2010
5146925-1	GENY MAURICIO DE SOUZA	2009/2010	01/03/2010	30/03/2010
5785600-2	GEORGINA MONTEIRO FERNANDES DOS SANTOS	2009/2010	01/03/2010	30/03/2010
57197606-1	GERTRUDES VIOLANTE FEIO CUNHA	2009/2010	01/03/2010	30/03/2010
54191256-2	GILSON EVANGELISTA COSTA	2009/2010	01/03/2010	30/03/2010
3189295-2	GUTEMBERG ATAIDE SOBRINHO	2008/2009	01/03/2010	30/03/2010
97586-1	HELENA SAWADA TODA	2009/2010	03/03/2010	01/04/2010
86452-1	HELIO DA CRUZ	2009/2010	01/03/2010	30/03/2010
105490-1	HERALDINO FABIANO DO NASCIMENTO ARAUJO	2009/2010	01/03/2010	30/03/2010
726567-1	IOLANDA VILHENA GONCALVES	2008/2009	01/03/2010	30/03/2010
5140595-1	IONE DO CARMO SAMPAIO DO NASCIMENTO	2009/2010	01/03/2010	30/03/2010
5444250-2	IRACELINDA DO SOCORRO DOS SANTOS MOUTA	2008/2009	01/03/2010	30/03/2010
722529-1	IVONE MARIA DA SILVA	2009/2010	01/03/2010	30/03/2010
54189906-1	JANICE FABIANA MAIA DE SOUZA	2009/2010	01/03/2010	30/03/2010
5142032-1	JOANA SANTANA OLIVEIRA	2009/2010	01/03/2010	30/03/2010
5155096-1	JOAO CLOVIS GOMES DE MELO	2009/2010	01/03/2010	30/03/2010
5160642-1	JOAO DE DEUS AMARAL SOUZA	2009/2010	01/03/2010	30/03/2010
84794-1	JOAO GUALBERTO DOS SANTOS LEMOS	2009/2010	01/03/2010	30/03/2010
720429-1	JOFFRE BARATA MACIEL FERREIRA	2009/2010	01/03/2010	30/03/2010
54191741-1	JOISIANI FERREIRA SOUSA	2009/2010	01/03/2010	30/03/2010
98663-1	JOSE BARATINHA PINHEIRO	2009/2010	01/03/2010	30/03/2010
109584-1	JOSE DA SILVA FELIZARDO	2009/2010	01/03/2010	30/03/2010
5159768-1	JOSE DE RIBAMAR OLIVEIRA	2009/2010	01/03/2010	30/03/2010
5274990-2	JOSE GABRIEL DE SOUZA LIMA	2009/2010	01/03/2010	30/03/2010
97810-1	JOSE GERALDO SOARES LIMA	2009/2010	01/03/2010	30/03/2010
122823-1	JOSE MACIEL	2009/2010	01/03/2010	30/03/2010
98140-1	JOSE MARIA CARVALHO D OLIVEIRA	2009/2010	01/03/2010	30/03/2010
86703-1	JOSE RIBAMAR NEVES VIEIRA JUNIOR	2009/2010	01/03/2010	30/03/2010
5143497-1	JOSE ROBERTO RODRIGUES GONCALVES	2009/2010	01/03/2010	30/03/2010
57191095-1	JOSIANE MOREIRA DE BRITO	2009/2010	01/03/2010	30/03/2010
54190086-1	KARLA FLAVIANA CARNEIRO CASTELO BRANCO	2009/2010	01/03/2010	30/03/2010
722049-1	LEIDA MARIA CARDOSO PROGENIO	2009/2010	01/03/2010	30/03/2010
5305918-2	LEIDA SIMONE DE LIMA COELHO	2009/2010	01/03/2010	30/03/2010
57205205-1	LIANE COELHO GARCIA	2008/2009	01/03/2010	30/03/2010
57191169-1	LIDIANE ERIKA BORGES RODRIGUES	2009/2010	01/03/2010	30/03/2010
54191294-3	LILIA SAMPAIO LOBATO	01/09/2008 a 28/02/2009	01/03/2010	20/03/2010
54192825-1	LILIAN ADRIELY DURANS	2009/2010	01/03/2010	30/03/2010
120260-1	LUCIA MARIA BARROS SOUZA	2009/2010	01/03/2010	30/03/2010
83623-1	LUCIA MARIA FONSECA PINTO	2009/2010	01/03/2010	30/03/2010
57194233-1	LUCIANA PEREIRA FERREIRA	2009/2010	01/03/2010	30/03/2010
115835-1	LUCIDALVA FERREIRA GONCALVES	2009/2010	01/03/2010	30/03/2010
54190585-2	LUCIENE VIEIRA PEREIRA	2009/2010	01/03/2010	30/03/2010
5144655-1	LUCIRENE CUNHA BRITO	2009/2010	01/03/2010	30/03/2010
102571-1	LUIS MAIA DA SILVA	2009/2010	01/03/2010	30/03/2010
54189028-1	LUIZ ANTONIO MARQUES CABRAL	2009/2010	01/03/2010	30/03/2010
55589811-1	LUIZ CARLOS MARSOLA	2009/2010	01/03/2010	30/03/2010

305170-1	LUIZ CARLOS SILVA CLOS	2009/2010	01/03/2010	30/03/2010
102288-1	LUIZ OTAVIO DE SOUZA OLIVEIRA	2009/2010	01/03/2010	30/03/2010
54190173-3	MARCELLI DE CASSIA MONTEIRO SANTA BRIGIDA	2009/2010	01/03/2010	30/03/2010
57193991-1	MARCIA DE JESUS DOS SANTOS LOBATO	2009/2010	01/03/2010	30/03/2010
5176611-1	MARCIA MARIA MERGULHAO NEVES	2009/2010	01/03/2010	30/03/2010
54189838-1	MARCIO FILGUEIRA JARDIM	2009/2010	01/03/2010	30/03/2010
54191828-1	MARCIO GUILHERME NOGUEIRA PONCE DE LEAO	2009/2010	01/03/2010	30/03/2010
5082218-1	MARIA BENEDITA SERRAO LOPES	2009/2010	01/03/2010	30/03/2010
307734-2	MARIA DA CONCEICAO FERREIRA MOREIRA	2009/2010	01/03/2010	30/03/2010
88021-1	MARIA DA CONCEICAO MARINHO MONTEIRO	2009/2010	01/03/2010	30/03/2010
5153379-1	MARIA DAS GRACAS BENTES DA SILVA	2007/2008	01/03/2010	30/03/2010
105236-1	MARIA DAS GRACAS SILVA MARINHO	2009/2010	01/03/2010	30/03/2010
87289-1	MARIA DE FATIMA DE JESUS SANTANA	2009/2010	01/03/2010	30/03/2010
722510-1	MARIA DE JESUS ATAIDE OLIVEIRA	2009/2010	01/03/2010	30/03/2010
3275078-1	MARIA DE LOURDES ARAUJO DE OLIVEIRA	2009/2010	01/03/2010	30/03/2010
6080260-2	MARIA DO CARMO PALHETA GOMES	2009/2010	01/03/2010	30/03/2010
54189004-1	MARIA DO SOCORRO BARBOSA DE ALENCAR	2009/2010	01/03/2010	30/03/2010
57193733-1	MARIA DO SOCORRO BARBOSA RIBEIRO DA SILVA	2009/2010	01/03/2010	30/03/2010
3263797-1	MARIA DO SOCORRO CARDOSO	2009/2010	01/03/2010	30/03/2010
57188562-2	MARIA DO SOCORRO DA PAIXAO GOMES	2009/2010	01/03/2010	30/03/2010
95370-1	MARIA DO SOCORRO DO AMARAL TEIXEIRA	2009/2010	01/03/2010	30/03/2010
5084709-1	MARIA DO SOCORRO FORTE DE SOUZA PORFIRIO	2009/2010	01/03/2010	30/03/2010
5084709-2	MARIA DO SOCORRO FORTE DE SOUZA PORFIRIO	2008/2009	01/03/2010	30/03/2010
115584-1	MARIA DORALICE QUADROS MAFRA	2009/2010	01/03/2010	30/03/2010
5118360-2	MARIA ELDENOURA RODRIGUES LOPES	2009/2010	01/03/2010	30/03/2010
99341-1	MARIA ELISA DE JESUS DO Couto ABREU	2009/2010	01/03/2010	30/03/2010
87904-1	MARIA ELISA DOS REIS MORAES	2009/2010	01/03/2010	30/03/2010
54190160-1	MARIA EMILIA FREIRE GONCALVES	2009/2010	01/03/2010	30/03/2010
727539-1	MARIA FERNANDES SOUSA	2009/2010	01/03/2010	30/03/2010
5149304-1	MARIA FLORIPES FREITAS DE LIMA	2009/2010	01/03/2010	30/03/2010
110337-1	MARIA HELENA DA SILVA MANSUR	2009/2010	01/03/2010	30/03/2010
5118425-1	MARIA HELENA SALES	2009/2010	01/03/2010	30/03/2010
120839-1	MARIA ISMENIA SARMENTO FIGUEIREDO	2009/2010	01/03/2010	30/03/2010
76031-1	MARIA IZABEL DA SILVA OLIVEIRA	2009/2010	05/03/2010	04/04/2010
57189029-2	MARIA JANETE NAHUM GOMES	2009/2010	01/03/2010	30/03/2010
3259285-2	MARIA JOSE TAVARES DA SILVA	2009/2010	01/03/2010	30/03/2010
57173743-2	MARIA MARGARETE BEZERRA DA SILVA	2009/2010	01/03/2010	30/03/2010
57208004-1	MARIA MAXIMA CORREA DE SOUZA	2008/2009	01/03/2010	30/03/2010
75507-1	MARIA NELMA LOUREIRO DA SILVA	2009/2010	01/03/2010	30/03/2010
54190716-1	MARIA REGINA DE SOUZA	2009/2010	01/03/2010	30/03/2010
5155398-1	MARIA ROSA SOUZA DA SILVA	2009/2010	01/03/2010	30/03/2010
76864-1	MARIA RUTH TORRES DE LIMA	2009/2010	01/03/2010	30/03/2010
76040-1	MARIA TEREZA SANTOS DA SILVA	2009/2010	01/03/2010	30/03/2010
54191186-2	MARIA ZERINA GONCALVES SOUZA	03/09/2009 a 02/03/2	03/03/2010	22/03/2010
57194697-1	MARIEL GONCALVES DA SILVA	2009/2010	01/03/2010	30/03/2010
57205210-1	MARILETE CONCEICAO SAN MARTIN MILHOMEM	2009/2010	01/03/2010	30/03/2010
57194079-1	MARILIA PANTOJA NOVAES	2009/2010	01/03/2010	30/03/2010
5118409-1	MARILINA TORRES CAMPOS	2009/2010	01/03/2010	30/03/2010
5146771-1	MARINA RODRIGUES BATISTA	2009/2010	01/03/2010	30/03/2010
119407-1	MARLENE PANTOJA DA SILVA	2009/2010	01/03/2010	30/03/2010
5166462-1	MARLUCCI FRANCA MENDES	2009/2010	01/03/2010	30/03/2010

5325927-2	MAURO CICERO PINHEIRO	2009/2010	01/03/2010	30/03/2010
57208669-1	MICHELE ARAUJO CHAGAS	2008/2009	01/03/2010	30/03/2010
57190363-1	MILENE CORREA FERREIRA	2009/2010	01/03/2010	30/03/2010
54193806-1	MILTON DO NASCIMENTO GONCALVES	2009/2010	01/03/2010	30/03/2010
5095298-1	NAZARE DO SOCORRO SILVA PIRES	2009/2010	01/03/2010	30/03/2010
57197542-1	NELMA CECILIA FERREIRA CARDOSO MARQUES	2008/2009	01/03/2010	30/03/2010
54190153-1	NEUSANGELA DE CARVALHO ALVES	2009/2010	01/03/2010	30/03/2010
54191398-1	NILSON TAVARES NUNES	2009/2010	01/03/2010	30/03/2010
3267121-2	PATRICIA ROCHELE ROCHA VALENTE	2009/2010	01/03/2010	30/03/2010
57193718-1	PATRYCK PEREIRA BERTOLO	2009/2010	01/03/2010	30/03/2010
54188884-1	PAULO ANDRE SOARES DA SILVA	2009/2010	01/03/2010	30/03/2010
729205-1	PAULO NASCIMENTO VIANA	2009/2010	01/03/2010	30/03/2010
57191017-1	PAULO ROBERTO DOS SANTOS PANTOJA	2009/2010	01/03/2010	30/03/2010
121975-1	RAIMUNDA MORAES BARROS	2009/2010	01/03/2010	30/03/2010
5154537-1	RAIMUNDO NELIO DOS SANTOS	2009/2010	01/03/2010	30/03/2010
81760-1	RAIMUNDO NELIO FARIAS	2009/2010	01/03/2010	30/03/2010
105660-1	RAIMUNDO NONATO PINTO DE ARAUJO	2009/2010	01/03/2010	30/03/2010
57197791-1	RAQUEL MARIA SOUZA DE JESUS	2009/2010	01/03/2010	30/03/2010
3158217-1	RITA DE CASSIA DINIZ DA SILVA	2009/2010	01/03/2010	30/03/2010
54190746-1	ROBERTO FERDINANDO LEAO LIMA	2009/2010	01/03/2010	30/03/2010
54191591-1	ROBSON WAGNER MACHADO LOPES	2009/2010	01/03/2010	30/03/2010
54190748-1	RODRIGO DANIEL DA SILVA FEIO	2009/2010	01/03/2010	30/03/2010
123099-1	RONALDO DOMINGUES CANCELA	2009/2010	01/03/2010	30/03/2010
726826-1	RONALDO PINTO DE ARAUJO	2009/2010	01/03/2010	30/03/2010
5393736-1	ROSILENE DO SOCORRO NOGUEIRA DE SOUZA	2009/2010	01/03/2010	30/03/2010
120367-1	ROSILENE DOS SANTOS VIEIRA	2009/2010	01/03/2010	30/03/2010
54193786-1	RUTH HELENA MATOS DE SOUZA	2009/2010	01/03/2010	30/03/2010
57194165-1	SAMEA RAYOL ELOY	2009/2010	01/03/2010	30/03/2010
722413-1	SANDRA HELENA ELESSONDRES MATOS	2009/2010	01/03/2010	30/03/2010
722146-1	SANDRA MARIA PINHEIRO SANTOS	2009/2010	01/03/2010	30/03/2010
87653-1	SANDRA RAIOL DE OLIVEIRA	2009/2010	01/03/2010	30/03/2010
5148510-1	SANDRA REGINA DO NASCIMENTO PINHEIRO	2009/2010	01/03/2010	30/03/2010
57190713-1	SANDRA SUELY ANGELIM DOS SANTOS	2009/2010	01/03/2010	30/03/2010
57194387-1	SEBASTIAO MOREIRA MACHADO	2009/2010	01/03/2010	30/03/2010
54194496-1	SELMA CRISTINA CANIZO LOBATO	2009/2010	01/03/2010	30/03/2010
121592-1	SELMA DE ALMEIDA LOPES	2009/2010	01/03/2010	30/03/2010
5643546-1	SHEILA CRISTINA DE SOUZA CALIXTO	2009/2010	01/03/2010	30/03/2010
57191132-1	SILVIO MAURO SOBRINHO DE MESQUITA	2009/2010	01/03/2010	30/03/2010
54191366-1	SIMONE CRISTINA GAIA DE SANTANA	2009/2010	01/03/2010	30/03/2010
57191085-1	SIMONE NAZARE NUNES LOPES	2009/2010	01/03/2010	30/03/2010
726281-1	SONIA MARIA ALVES GAIA	2009/2010	01/03/2010	30/03/2010
87190-1	SONIA MARIA DA SILVA CARDOSO	2009/2010	01/03/2010	30/03/2010
75426-1	SONIA MARIA MIRANDA JAQUES	2009/2010	01/03/2010	30/03/2010
57210116-1	SULAMITA GONCALVES PEIXOTO	2008/2009	01/03/2010	30/03/2010
103861-1	SULAMITA LEAL GALVAO	2009/2010	03/03/2010	01/04/2010
105473-2	TELMA DE FATIMA CARVALHO DA SILVA	2008/2009	01/03/2010	30/03/2010
87637-1	TEREZA CARRERA LOBATO	2009/2010	01/03/2010	30/03/2010
55590003-1	THAINA GISELY AZEVEDO REIS	2009/2010	01/03/2010	30/03/2010
57191265-1	VALERIA DOS SANTOS DIAS	2009/2010	01/03/2010	30/03/2010
54180854-2	WALBER MANDU DE ABREU	2008/2009	01/03/2010	30/03/2010
7				

# Executivo 3

SEXTA-FEIRA, 19 DE FEVEREIRO DE 2010

**SECRETARIA DE ESTADO  
DE SAÚDE PÚBLICA**



**FÉRIAS - NÍVEL CENTRAL  
NÚMERO DE PUBLICAÇÃO: 71105  
GOVERNO DO ESTADO DO PARÁ  
SECRETARIA DE ESTADO DE SAÚDE PÚBLICA  
DIVISÃO DE DIREITOS E VANTAGENS  
PORTARIA N.º 078/18.02.2010**

**O(A) DIRETOR(A) DO DEPARTAMENTO DE RECURSOS  
HUMANOS, USANDO DE SUAS ATRIBUIÇÕES QUE LHE  
FORAM CONFERIDAS PELA PORTARIA N.º. 039/03.04.96,  
RESOLVE:**  
CONCEDER, Férias regulamentares aos servidores desta SESPA  
abaixo relacionados, referente ao mês de MARÇO/2010.

NÍVEL CENTRAL				
MATRÍCULA	NOME	PERÍODO AQUISITIVO	INÍCIO DAS FÉRIAS	FINAL DAS FÉRIAS
98914-1	ADEMAR DA SILVA GOMES	2008/2009	01/03/2010	30/03/2010
54191660-1	ADRIANA DA ROCHA GONCALVES	2009/2010	01/03/2010	30/03/2010
54193872-1	ADRYENNE NUNES PEREIRA	2009/2010	01/03/2010	30/03/2010
5415713-2	AIDE TELES DE CARVALHO	2009/2010	01/03/2010	30/03/2010
54193883-1	ALCENIRA MORAES DE OLIVEIRA	2009/2010	01/03/2010	30/03/2010
57195563-1	ALCIONE BATISTA DA SILVA	2009/2010	01/03/2010	30/03/2010
54194488-1	ALCIONE PENA FERREIRA	2009/2010	01/03/2010	30/03/2010
54189805-2	ALESSANDRA DIAS BORSERO	2009/2010	01/03/2010	30/03/2010
54189805-1	ALESSANDRA DIAS BORSERO	2009/2010	01/03/2010	30/03/2010
55586418-1	ALESSANDRO ABADESSA VIEGAS	2009/2010	01/03/2010	30/03/2010
8062323-1	ALFREDO JOSE MONTEIRO DE ALMEIDA	2008/2009	01/03/2010	30/03/2010
57193874-1	ALINE DA SILVA MARINHO	2009/2010	01/03/2010	30/03/2010
57190669-1	ALLAN WYLK GUIOMARINO DE LUCENA	2008/2009	01/03/2010	30/03/2010
54191740-1	ALVARO AUGUSTO MACIAS NETO	2009/2010	01/03/2010	30/03/2010
57206334-1	ALZENIRA DINIZ MONTEIRO FERREIRA	2009/2010	01/03/2010	30/03/2010
54187998-2	AMAURY BENTES CUNHA FREIRE	2009/2010	01/03/2010	30/03/2010
57190803-1	ANA CARINE ALBUQUERQUE DA SILVA	2009/2010	01/03/2010	30/03/2010
5744547-2	ANA LUCIA ROSA PEREIRA	2008/2009	01/03/2010	30/03/2010
723401-1	ANA MARIA TEIXEIRA RICO MACIEL	2009/2010	01/03/2010	30/03/2010
57195344-2	ANA ROSA PEIXOTO MENDONCA	2009/2010	01/03/2010	30/03/2010
57193700-1	ANDRE LUIZ CORDOVIL SERPA	2009/2010	01/03/2010	30/03/2010
54188886-1	ANDREA NUNES DA COSTA	2009/2010	01/03/2010	30/03/2010
5617413-1	ANDREANNYS MELISSA LOBATO MOURA	2009/2010	01/03/2010	30/03/2010
57194304-2	ANDREIA CONCEICAO ALVES DOS SANTOS	2009/2010	01/03/2010	30/03/2010
5595649-2	ANDREIA HELENA DIAS MAIA	2009/2010	01/03/2010	30/03/2010
5150647-1	ANGELA DOS SANTOS SOUZA	2009/2010	01/03/2010	30/03/2010
57190588-1	ANNA PAULA ALVES MONTEIRO	2008/2009	01/03/2010	30/03/2010
57194198-1	ANTONIA DO SOCORRO GOMES DE PAULA	2009/2010	01/03/2010	30/03/2010
82155-1	ANTONIO BARBOSA PINHEIRO	2009/2010	01/03/2010	30/03/2010
86061-1	ANTONIO ELIVALDO PEREIRA DE LIMA	2009/2010	01/03/2010	31/03/2010
2057778-2	ARNALDO DA SILVA FAYAL	2009/2010	01/03/2010	30/03/2010
55587736-1	BIANCA DELAMARE PASSINHO ALCANTARA	2009/2010	01/03/2010	30/03/2010
57195418-1	CANDIDA MARIA DOS SANTOS BORGES	2009/2010	01/03/2010	30/03/2010
94722-1	CARLOS ALBERTO TAVARES DOS SANTOS	2009/2010	01/03/2010	31/03/2010
57193743-1	CARLOS CESAR DA SILVA BARBOSA	2009/2010	01/03/2010	30/03/2010
55589545-3	CELINA CLAUDIA PROENÇA PENNA	2008/2009	01/03/2010	30/03/2010
5099366-2	CHARLES CEZAR TOCANTINS DE SOUZA	2009/2010	01/03/2010	30/03/2010
57174488-1	CHRIS SIMONE DOS SANTOS NEPOMUCENO	2009/2010	01/03/2010	30/03/2010

54182362-2	CHRISCIA FERNANDES DAMOUS	2009/2010	01/03/2010	30/03/2010
57192492-1	CINARA D AVILA DE NOVOA	2008/2009	01/03/2010	30/03/2010
5878594-2	CLAUDIA PIRES ROTHBART	2009/2010	01/03/2010	30/03/2010
5445329-1	CLAUDIO WILSON CORREA MENDES	2009/2010	01/03/2010	30/03/2010
57210089-1	CLEDJA NASCIMENTO SOARES	2008/2009	01/03/2010	30/03/2010
54194034-1	CLEIDE EDUARDA DA SILVA SILVA	2009/2010	01/03/2010	30/03/2010
57214094-1	CLEIDE TAVARES DA SILVA	2009/2010	01/03/2010	30/03/2010
57202845-1	CLEIDSON DE MACEDO PINHEIRO	2009/2010	01/03/2010	30/03/2010
5110564-1	CLEONICE FERREIRA MOTA	2009/2010	01/03/2010	30/03/2010
724157-1	CLEUZA EFIGENIA PEREIRA DA COSTA	2009/2010	01/03/2010	30/03/2010
57194093-1	CRISTIANY AMARAL BARBOSA	2009/2010	01/03/2010	30/03/2010
54190594-1	CRISTINA MARIA AREDA OSHAI	2009/2010	01/03/2010	30/03/2010
54190754-1	CRISTYANE MANO VIEIRA	2009/2010	01/03/2010	30/03/2010
54182981-2	DAISE CLENES DA SILVA FERNANDES	2009/2010	01/03/2010	30/03/2010
57210146-1	DANIEL MOURA PEREIRA	2008/2009	01/03/2010	30/03/2010
57191410-1	DANIELLE DE LIMA SARAIVA	2008/2009	01/03/2010	30/03/2010
54189426-3	DEBORA OLIVEIRA ONUMA	2008/2009	01/03/2010	30/03/2010
55589969-1	DEBORAH FARIAS DE SOUZA	2009/2010	01/03/2010	30/03/2010
57173752-2	DEBORAH KATHLEEN DE CARVALHO COSTA	2008/2009	01/03/2010	30/03/2010
54192777-1	DEYSE CRISTINE DOS SANTOS COSTA	2009/2010	01/03/2010	30/03/2010
96466-1	DILMA COSTA DE OLIVEIRA NEVES	2008/2009	01/03/2010	30/03/2010
76538-1	ELAYNE CAVALCANTE NONATO	2009/2010	01/03/2010	30/03/2010
57191217-1	ELICINEZ RODRIGUES PRAZERES	2008/2009	01/03/2010	30/03/2010
99660-1	ELIETE COSTA PINHEIRO	2009/2010	01/03/2010	30/03/2010
54193551-1	ELISLENE MONIKE LIMA DE OLIVEIRA	2009/2010	01/03/2010	30/03/2010
54195859-1	ELIZANA RAQUEL CHAVES DA SILVA	2009/2010	01/03/2010	30/03/2010
57195052-1	EMANUELLE DE SOUZA PAVAO	10/09/2009 a 09/03/2010	10/03/2010	29/03/2010
57213210-1	ERIC HOMERO ALBUQUERQUE PASCHOAL	2009/2010	15/03/2010	13/04/2010
57191253-1	ERIK DEUTSCHER MARTINS PINHO	2009/2010	01/03/2010	30/03/2010
57190715-1	FAGNER HENRIQUE MAIA FEITOSA	2009/2010	01/03/2010	30/03/2010
5768241-3	FERNANDO GOMES ESCUDEIRO	2009/2010	01/03/2010	30/03/2010
5342570-3	FERNANDO RONALDO FRANCA COSTA	2009/2010	01/03/2010	30/03/2010
57195058-1	FLAVIANA ISAIAS BARBOSA	2009/2010	01/03/2010	30/03/2010
100030-2	FLAVIO JOSE CEPEDA PAIVA	2009/2010	01/03/2010	30/03/2010
5134846-1	FLORIPES DAS GRACAS MELGAR HENRIQUES	2009/2010	01/03/2010	30/03/2010
5831490-1	FROYLAN DA SILVA FARO FILHO	2009/2010	01/03/2010	30/03/2010
57195532-1	GABRIELA RODRIGUES BARROS	2009/2010	01/03/2010	30/03/2010
54189921-1	GEORGE LEANDRO FERREIRA LIMA	2009/2010	01/03/2010	30/03/2010
57174948-2	GIZELE CARVALHO SOUSA LIMA	2008/2009	01/03/2010	30/03/2010
54181248-3	GLEISE CRISTINA FERREIRA DA SILVA	2009/2010	01/03/2010	30/03/2010
80845734-4	HAMILTON BAKER DE MELO	2008/2009	01/03/2010	30/03/2010
80071-1	HELIO DA GAMA CARDOSO	2009/2010	01/03/2010	30/03/2010
118745-1	HIROKO SATO KATO	2008/2009	01/03/2010	30/03/2010
723428-1	HUMBERTO DA SILVA LUCAS	2008/2009	01/03/2010	30/03/2010
54190735-2	IONE PANTOJA PIMENTEL	2008/2009	01/03/2010	30/03/2010
112453-1	IRISMAR DE ALMEIDA MACHADO	2009/2010	01/03/2010	30/03/2010
5425352-3	ISA CLAUDIA NASCIMENTO CRUZ	2009/2010	01/03/2010	30/03/2010
57194207-1	IVAN DOS SANTOS CORREA	2008/2009	01/03/2010	30/03/2010
57194364-1	IVANA SOARES DA SILVA	2009/2010	01/03/2010	30/03/2010
57193151-2	IVONETE ALMEIDA ALMADA	2008/2009	01/03/2010	30/03/2010
57194317-1	IVONILDO SEABRA LEDO	2009/2010	01/03/2010	30/03/2010
57194957-1	IZABEL CECILIA DE CASTRO TAVARES	2009/2010	01/03/2010	30/03/2010
54191390-1	IZABELLA SYANE OLIVEIRA PEREIRA	2009/2010	01/03/2010	30/03/2010

15016-1	JACINTO FERREIRA REIS	2009/2010	01/03/2010	30/03/2010
5559030-2	JEAN MIGUEL DOS SANTOS MOREIRA	2009/2010	01/03/2010	30/03/2010
55589993-1	JEFF SOUZA DOS SANTOS	2009/2010	01/03/2010	30/03/2010
119989-1	JOANA ALVES VELOSO	2009/2010	01/03/2010	30/03/2010
57191309-1	JOAO EMILIO DOS SANTOS FERREIRA	2009/2010	01/03/2010	30/03/2010
57211953-1	JONATAS MEDEIROS DE OLIVEIRA	2009/2010	01/03/2010	30/03/2010
57208617-1	JORDANA DE ALMEIDA DOS SANTOS	2008/2009	01/03/2010	30/03/2010
57194548-1	JORGE LUIS PEREIRA CARMO SEGUNDO	2009/2010	01/03/2010	30/03/2010
86460-1	JOSE ALDAIR DA SILVA PINHEIRO	2009/2010	01/03/2010	30/03/2010
5188075-1	JOSE DE RIBAMAR DOS SANTOS REIS	2009/2010	01/03/2010	30/03/2010
57189255-1	JOSE ELIAS DE ALMEIDA NETO	10/03/2009 a 09/09/2009	01/03/2010	20/03/2010
57195376-1	JOSE GUEDES DA COSTA JUNIOR	2009/2010	01/03/2010	31/03/2010
57207611-1	JOSE JULIO SANTOS PANTOJA	2009/2010	01/03/2010	30/03/2010
55587843-1	JOSE NAZARENO RUFINO DE MATTOS	2009/2010	01/03/2010	30/03/2010
6063098-5	JOSE RONALDO DE MENEZES GONCALVES	2009/2010	01/03/2010	30/03/2010
86495-1	JOSUE ALVES DE OLIVEIRA	2009/2010	01/03/2010	30/03/2010
3280560-1	JULIER TEIXEIRA LISBOA	2007/2008	01/03/2010	30/03/2010
55586198-1	JUSINETE SILVA RODRIGUES	2009/2010	01/03/2010	30/03/2010
5290473-2	KATIA CILENE DA SILVA	2009/2010	01/03/2010	30/03/2010
54191853-1	KELLY CRISTINE OLIVEIRA AMADOR	2009/2010	01/03/2010	30/03/2010
57210028-1	LEANDRO ROBERTO DOS SANTOS AMARAL	2008/2009	01/03/2010	30/03/2010
57205637-1	LEILA CRISTINA COSTA ALVES	2008/2009	01/03/2010	30/03/2010
57208639-1	LIDIANE COLARES MEDEIROS	2008/2009	01/03/2010	30/03/2010
54189931-1	LILIAN YAE KATO KIMURA	2008/2009	01/03/2010	30/03/2010
103292-1	LUCIA HELENA MOURA DE ARRUDA	2009/2010	05/03/2010	03/04/2010
57194991-1	LUCIANA BARROS LOPES	2009/2010	01/03/2010	30/03/2010
54190106-1	LUCIANA BEZERRA BARBOSA	2009/2010	01/03/2010	30/03/2010
55587838-1	LUCIANA RAMOS KRUGER	2009/2010	01/03/2010	30/03/2010
55586694-1	LUCILIO LOPES MOTA	2009/2010	01/03/2010	30/03/2010
5789796-3	LUZIA SARMENTO DE PAULA	2009/2010	01/03/2010	30/03/2010
54191343-1	MALU MELISSA MARQUES SOARES	2009/2010	01/03/2010	30/03/2010
5342317-2	MARA NATIVIDADE POMBO	2009/2010	01/03/2010	30/03/2010
5809010-2	MARCIA HELENA DE SA BITTENCOURT MOREIRA	2009/2010	01/03/2010	30/03/2010
5483298-2	MARCIO ALVES DOS SANTOS	2009/2010	01/03/2010	30/03/2010
55586284-1	MARCOS VINNICIUS CORDOVIL FELGUEIRAS	2007/2008	01/03/2010	30/03/2010
57212709-1	MARGARIDA MARIA DE ALMEIDA RODRIGUES	2009/2010	01/03/2010	30/03/2010
5099625-1	MARIA CRESCENCIA TRINDADE RIBEIRO	2009/2010	01/03/2010	30/03/2010
5095913-1	MARIA DE JESUS SOUSA FONSECA	2009/2010	01/03/2010	30/03/2010
57195803-1	MARIA DE LOURDES COSTA DA SILVA	2009/2010	01/03/2010	30/03/2010
54188486-2	MARIA DE NAZARE CARDOSO BATISTA	2009/2010	01/03/2010	30/03/2010
87149-1	MARIA DE NAZARE RIBEIRO DA SILVA	2009/2010	01/03/2010	30/03/2010
81140-1	MARIA DE NAZARE VALENTE	2009/2010	01/03/2010	30/03/2010
5110394-1	MARIA DO CARMO BATISTA	2009/2010	01/03/2010	30/03/2010
57206399-1	MARIA IVONE PANTOJA DANIEL	2008/2009	01/03/2010	30/03/2010
87785-1	MARIA IZA DOS REIS RIBEIRO APRIGIO	2008/2009	01/03/2010	30/03/2010
93440-1	MARIA JOSE COSTA DA SILVA	2009/2010	01/03/2010	30/03/2010
5147018-1	MARIA REGINA CARVALHO DO ESPIRITO SANTO	2009/2010	01/03/2010	30/03/2010
5147140-1	MARIA TEREZA PARENTE SILVA JUSTINO	2009/2010	01/03/2010	30/03/2010
57206498-1	MARILENE NASCIMENTO	2008/2009	01/03/2010	30/03/2010
8400617-1	MARIO SANTOS SOUZA	2008/2009	01/03/2010	30/03/2010
57197615-1	MARISA MAIA CERQUEIRA REIS DA ROCHA	2009/2010	01/03/2010	30/03/2010
54190764-1	MARY ALVES FERREIRA	2009/2010	03/03/2010	01/04/2010

104221-1	MESSIAS DA COSTA SAMPAIO	2009/2010	01/03/2010	30/03/2010
54189804-1	MICHEL SILVA BARROS	2009/2010	01/03/2010	30/03/2010
54194553-1	MILLER QUEIROZ SOUZA	2009/2010	01/03/2010	30/03/2010
54194790-1	MILTS ANDREA LOPES DO REMEDIO	2009/2010	01/03/2010	30/03/2010
54190636-1	MOISES EDUARDO BERINA	13/06/2009 a 12/12/2009	01/03/2010	20/03/2010
57194072-1	NADIA CRISTINA LIMA SILVA	2009/2010	01/03/2010	30/03/2010
54194096-1	NAJLA OTERO CARVALHO	2009/2010	01/03/2010	30/03/2010
55587317-2	NELCELI SILVA MELO	2009/2010	01/03/2010	30/03/2010
5596610-5	NELMA RODRIGUES DOS SANTOS	2009/2010	01/03/2010	30/03/2010
5606594-2	NILCE LEA FIGUEIREDO BANDEIRA	2009/2010	01/03/2010	30/03/2010
57206473-1	ODEMAR RAIMUNDO GONCALVES BAENA JUNIOR	2008/2009	01/03/2010	30/03/2010
86150-1	OSVALDO BORGES DE ALBUQUERQUE	2009/2010	01/03/2010	30/03/2010
57190478-1	OTAVIA DA CONCEICAO BRITO DA SILVA	2009/2010	01/03/2010	30/03/2010
54188000-2	PATRICIA MIRIAM SAYURI SATO BARROS DA COSTA	2009/2010	01/03/2010	30/03/2010
54190139-1	PATRICIA SIMONE HENRIQUE DE MENDONCA	2009/2010	01/03/2010	30/03/2010
57191084-1	PAULO DE TARSO ROCHA CABRAL	2008/2009	01/03/2010	30/03/2010
57197609-1	PAULO ROBERTO CARVALHO DE OLIVEIRA	2009/2010	01/03/2010	30/03/2010
54191572-1	PAULO ROBERTO JACQUES DE OLIVEIRA	2009/2010	01/03/2010	30/03/2010
5485606-2	PAULO SERGIO DA SILVA VILACA	2009/2010	01/03/2010	30/03/2010
57195838-1	PRISCILA DE AGUIAR VIEIRA	2009/2010	01/03/2010	30/03/2010
54189796-1	PRISCILLA DIAS COUTO SAMPAIO	2009/2010	01/03/2010	30/03/2010
57196916-1	RAFAELLA BONFIM BARROS	2009/2010	01/03/2010	30/03/2010
81833-1	RAIMUNDO ARAUJO BRITO	2008/2009	01/03/2010	30/03/2010
105988-1	RAQUEL CONCEICAO DOS ANJOS	2009/2010	01/03/2010	30/03/2010
79227-1	RAYMUNDO DOS SANTOS BARROS FILHO	2009/2010	01/03/2010	30/03/2010
5571901-1	REGINA HILDA FERREIRA BRITO	2009/2010	01/03/2010	30/03/2010
104507-1	REINALDO DA SILVA ALVES	2009/2010	01/03/2010	31/03/2010
54194042-1	RICARDO BARBOSA PASSOS	2008/2009	01/03/2010	30/03/2010
57195457-1	RINALDO BRITO FERREIRA	2009/2010	01/03/2010	30/03/2010
57191073-1	RITA DE CASSIA CARVALHO NUNES	2009/2010	01/03/2010	30/03/2010
54191597-1	ROSANGELA DE JESUS CARDOSO PIEDADE	2009/2010	01/03/2010	30/03/2010
57194288-1	ROSANGELA MARIA DA CUNHA CID	2009/2010	01/03/2010	30/03/2010
57190734-1	ROSEANE OLIVEIRA DA SILVA SILVA	2008/2009	01/03/2010	30/03/2010
723690-1	RUTH DE FATIMA MARQUES FERREIRA	2009/2010	01/03/2010	30/03/2010
54193554-1	SANDERSON RAYOL ELOY	2009/2010	01/03/2010	30/03/2010
54189036-1	SHIRLENE PAZ DE SOUZA CARDOSO	2009/2010	01/03/2010	30/03/2010
57194778-1	SHIRLEY CONCEICAO ANDRADE FROES	2009/2010	01/03/2010	30/03/2010
57190504-1	SHIRLEY MOREIRA DA SILVA	2009/2010	01/03/2010	30/03/2010
5559111-2	SIMONE DO SOCORRO DOS SANTOS DINIZ	2008/2009	01/03/2010	30/03/2010
57205095-1	SINDERLEI CARDOSO DA SERRA	2008/2009	01/03/2010	30/03/2010
5095867-1	SOCORRO DE MARIA RODRIGUES DE SOUZA	2009/2010	01/03/2010	30/03/2010
57197391-1	SOLANGE SILVA SOUZA	2008/2009	01/03/2010	30/03/2010
54193541-1	TON PITERSON DE JESUS VELOSO	2009/2010	01/03/2010	30/03/2010
97527-1	VALDEREZ PENA TORRES FORTUNATO	2009/2010	01/03/2010	30/03/2010
57190510-1	VANESSA CECIM CALDERARO DIEP HAGE	2008/2009	01/03/2010	30/03/2010
57190968-1	VANIA CAROLINA DE QUEIROZ LOPES	2008/2009	01/03/2010	30/03/2010
5083222-1	VANJA MARGARETH BAHIA VIEIRA	2009/2010	01/03/2010	30/03/2010
723274-3	VERA LUCIA FONSECA DE SOUZA	2009/2010	01/03/2010	30/03/2010
55585605-1	VICTOR VALERIO DE SOUZA WANDERLEY	2008/2009	01/03/2010	30/03/2010
54195853-1	WALDIR DA COSTA SIQUEIRA	2009/2010	01/03/2010	30/03/2010
5854881-3	WILKA DO SOCORRO DOS ANJOS FREITAS	2009/2010	01/03/2010	30/03/2010
57193880-1	WILKENS FERREIRA DOS SANTOS	2009/2010	01/03/2010	30/03/2010
84379-1	WILSON FRANCO DE MELO	2008/2009	01/03/2010	30/03/2010
54190147-1	YASMINI FUKUSIMA DE ALMEIDA	2009/2010	05/03/2010	03/04/2010

FERIAS - INTERIOR  
NÚMERO DE PUBLICAÇÃO: 71136

2º CRS				
MATRICULA	NOME	PERÍODO AQUISITIVO	INICIO DAS FERIAS	FINAL DAS FERIAS
97551-1	ANTONIO CARLOS CAIXETA	2009/2010	01/03/2010	30/03/2010
109282-1	JANDIRA DO SOCORRO FERREIRA DA COSTA	2009/2010	01/03/2010	30/03/2010
5150000-1	JOAO BATISTA DOS SANTOS CORREA	2009/2010	01/03/2010	30/03/2010
57206442-1	JORDANIO PERPETUO SOCORRO DE MATOS FELIZARD	2008/2009	01/03/2010	30/03/2010
57206410-1	JORGE HENRIQUE FERREIRA DE JESUS	2008/2009	01/03/2010	30/03/2010
6081126-2	JOSE MARIA CARDOSO COUTINHO	2009/2010	01/03/2010	30/03/2010
55586175-1	KAREM TICIANA SALGADO MARTINS	2009/2010	01/03/2010	30/03/2010
57206427-1	KELLE CRISTINA BORGES CORREA	2008/2009	01/03/2010	30/03/2010
57206420-1	LUIZA MARTA FERREIRA CAMPOS	2008/2009	01/03/2010	30/03/2010
57206589-1	MARIA ANTONIA RIBEIRO DA SILVA	2008/2009	01/03/2010	30/03/2010
109088-1	MARIA DE JESUS DE OLIVEIRA AMARAL	2008/2009	01/03/2010	30/03/2010
725030-1	MARIA NATALINA OLIVEIRA CARNEIRO	2009/2010	01/03/2010	30/03/2010
2060744-3	MARINEIA DA TRINDADE	2009/2010	01/03/2010	30/03/2010
5095166-1	RAIMUNDO CORDEIRO FEIO	2009/2010	01/03/2010	30/03/2010
5176433-1	RAIMUNDO ROSIVALDO DA CONCEICAO	2009/2010	01/03/2010	30/03/2010
5104955-1	RODOLFO SOARES DA FONSECA SIQUEIRA	2009/2010	01/03/2010	30/03/2010
57210063-1	TANIA MARIA OLIVEIRA DE MELO	2008/2009	01/03/2010	30/03/2010

3º CRS				
MATRICULA	NOME	PERÍODO AQUISITIVO	INICIO DAS FERIAS	FINAL DAS FERIAS
5094879-1	ALTINA SARAIVA DO NASCIMENTO	2009/2010	01/03/2010	30/03/2010
3243087-2	ANA REGINA UCHOA VIANA SILVA	2009/2010	01/03/2010	30/03/2010
3243087-3	ANA REGINA UCHOA VIANA SILVA	2009/2010	01/03/2010	30/03/2010
6091679-2	ANTONIO CARLOS DA SILVA	2009/2010	01/03/2010	30/03/2010
4001877-1	ANTONIO TELES DA SILVA	2009/2010	01/03/2010	30/03/2010
107670-1	COSME DAMIAO SOUSA SILVA	2009/2010	01/03/2010	30/03/2010
54182667-2	ELIANE ALVES DA SILVEIRA	2009/2010	01/03/2010	30/03/2010
57206404-1	ELSO GOMES DE MENEZES	2009/2010	01/03/2010	30/03/2010
104981-1	FELIX FRANCISCO BATISTA	2009/2010	01/03/2010	30/03/2010
110990-1	GRACIETE FERREIRA GUIMARAES	2009/2010	01/03/2010	30/03/2010
118397-2	IVO DAS NEVES SILVA	2009/2010	01/03/2010	30/03/2010
57205648-1	JOAO RICARDO DA ROCHA RODRIGUES	2009/2010	01/03/2010	30/03/2010
117463-1	JOSE SEBASTIAO OSORIO BORGES	2009/2010	01/03/2010	30/03/2010
5167337-1	LEONALDO DA SILVA BRITO	2009/2010	01/03/2010	30/03/2010
5094917-1	MANOEL DOS SANTOS ALMEIDA	2009/2010	01/03/2010	30/03/2010
6080456-2	MARIA CELESTE PINHEIRO RAIOL	2009/2010	01/03/2010	30/03/2010
5149983-1	MARIA DAS GRACAS GARCIA SOARES	2009/2010	01/03/2010	30/03/2010
5136830-1	MARIA GENIRA DA SILVA	2009/2010	01/03/2010	30/03/2010
117358-1	MARIA LAUDISSE MOURA SILVA	2009/2010	01/03/2010	30/03/2010
57216333-1	MARIO CONCEICAO NATIVIDADE DE MORAES	2009/2010	01/03/2010	30/03/2010
5166233-1	NOEMIA CHAVES FERREIRA DA SILVA	2009/2010	01/03/2010	30/03/2010
5145090-1	OSMARINA MENDES DE ALMEIDA	2009/2010	01/03/2010	30/03/2010
724572-1	OSVALDO HOLLES BEZERRA	2009/2010	01/03/2010	30/03/2010
721484-1	RAIMUNDO MONTEIRO DA SILVA	2009/2010	01/03/2010	30/03/2010
107514-1	RAIMUNDO NERIS DE OLIVEIRA	2009/2010	01/03/2010	30/03/2010
5160952-1	RAIMUNDO NONATO LIMA DA SILVA	2009/2010	01/03/2010	30/03/2010
5095174-1	RODOLFO PONTES DE MELO	2009/2010	01/03/2010	30/03/2010
57174819-1	SANDRO DA SILVA FIGUEIRA	2009/2010	01/03/2010	30/03/2010
5154588-1	VALDEMIR ALVES RODRIGUES	2009/2010	01/03/2010	30/03/2010
57190995-1	WALESKA GOMES DA SILVA	2009/2010	01/03/2010	30/03/2010

4º CRS				
MATRICULA	NOME	PERÍODO AQUISITIVO	INICIO DAS FERIAS	FINAL DAS FERIAS
5146437-1	AGLAIDES AMORIM DA COSTA	2009/2010	01/03/2010	30/03/2010
5059186-1	ALCILENE PAIVA DE OLIVEIRA	2008/2009	01/03/2010	30/03/2010
57206325-1	AMARILDO BULHOES DA SILVA	2008/2009	01/03/2010	30/03/2010
90336-1	ANTONIA MARIA REIS CUNHA	2009/2010	01/03/2010	30/03/2010
54191948-1	ANTONIO FABIANO BORGES NEVES	2009/2010	01/03/2010	30/03/2010
57206798-1	ANTONIO MARIA DA SILVA	2009/2010	01/03/2010	30/03/2010
5136733-1	BERNARDO BRITO AMORIM	2009/2010	01/03/2010	30/03/2010
5291062-1	CARLOS MARIANO MEDEIROS MONTEIRO	2009/2010	01/03/2010	30/03/2010
5230187-1	CELIA REGINA DE ARAUJO RAMOS	2009/2010	01/03/2010	30/03/2010
54180438-3	CLAUDIO OBADIA DE CARVALHO	2009/2010	01/03/2010	30/03/2010
57206347-1	FRANCISCA JAQUELINE MOURA DE OLIVEIRA	2009/2010	01/03/2010	30/03/2010
108600-1	FRANCISCA NELMA DA SILVA	2009/2010	01/03/2010	30/03/2010
108812-1	IRENE COSTA DOS SANTOS	2009/2010	01/03/2010	30/03/2010
5322383-4	JOAO PEDROSA GOMES	2007/2008	01/03/2010	30/03/2010
108650-1	JOSE MARIA NAZARENO PEREIRA FERREIRA	01/01/2009 a 30/06/2009	01/03/2010	20/03/2010
721727-1	JOSIMO FREDERICO BRITO COSTA	2009/2010	01/03/2010	30/03/2010
723177-1	LAURO ANTUNES MESCOUTO	2009/2010	01/03/2010	30/03/2010
2058677-3	LEDA MARIA OLIVEIRA DA SILVA	2009/2010	01/03/2010	30/03/2010
57206793-1	LUZINETE ALVES CIRIACO	2009/2010	01/03/2010	30/03/2010
57207641-1	MARIA DE NAZARE DE SOUSA MOURA	2008/2009	01/03/2010	30/03/2010
108030-1	MARIA JOSE CORREA RODRIGUES	2009/2010	01/03/2010	30/03/2010
57206701-1	MARIA RISALVA BORGES DO NASCIMENTO	2008/2009	01/03/2010	30/03/2010
54183541-2	MICHEL ANTONIO SALES DA SILVA	2008/2009	01/03/2010	30/03/2010
57206355-1	MIZINARA FIGUEIREDO	2009/2010	01/03/2010	30/03/2010
57195029-1	NEYLIANA COSTA DE SA	2009/2010	01/03/2010	30/03/2010
57190600-1	REDSON ROGERIO MOURA GONCALVES	2008/2009	01/03/2010	30/03/2010
2058723-2	RENY SOARES DA SILVA	2009/2010	01/03/2010	30/03/2010
54194162-1	ROSANA DE FATIMA SANTOS DA SILVA	2009/2010	01/03/2010	30/03/2010
57206719-1	SEBASTIAO CELIO PEREIRA DA SILVA	2008/2009	01/03/2010	30/03/2010
107930-1	ZILDENAR FARIAS FREIRE	2009/2010	01/03/2010	30/03/2010

5º CRS				
MATRICULA	NOME	PERÍODO AQUISITIVO	INICIO DAS FERIAS	FINAL DAS FERIAS
90662-1	ADEMILDE HENRIQUE COELHO	2009/2010	01/03/2010	30/03/2010
723851-1	DENISE AFONSA LIMA PEREIRA	2009/2010	01/03/2010	30/03/2010
78832-1	ELVIRA OLIVEIRA GOMES	2009/2010	01/03/2010	30/03/2010
57206613-1	JOSIEL CORDEIRO DE OLIVEIRA	2008/2009	01/03/2010	30/03/2010
5096154-1	MARIA DA CONCEICAO TEIXEIRA	2008/2009	01/03/2010	30/03/2010
724270-1	MARIA DAS GRACAS CONCEICAO	2008/2009	01/03/2010	30/03/2010
95311-1	MARIA ONEIDE DE OLIVEIRA	2009/2010	01/03/2010	30/03/2010
5266483-1	ROSANGELA GUARA FERREIRA	2009/2010	01/03/2010	30/03/2010
723967-1	VERA NAZARE PAES DA ROCHA	2009/2010	01/03/2010	30/03/2010

6º CRS				
MATRICULA	NOME	PERÍODO AQUISITIVO	INICIO DAS FERIAS	FINAL DAS FERIAS
57192572-1	ANA DO SOCORRO PONTES DOS SANTOS	2009/2010	01/03/2010	30/03/2010
724963-1	DEIJACIR FERREIRA DA SILVA	2009/2010	01/03/2010	30/03/2010
94790-1	DORALICE PERES MARTINS	2009/2010	01/03/2010	30/03/2010
57207629-1	EDILSON ALVES E SILVA	2009/2010	01/03/2010	30/03/2010
89869-1	GABRIEL AMARAL DOS REIS	2009/2010	01/03/2010	30/03/2010
57193095-2	GENILDA MACEDO MARTINS	2009/2010	01/03/2010	30/03/2010

57198108-1	GISELE LIMA MACEDO	2009/2010	01/03/2010	30/03/2010
5149908-1	IVO JOSE MACEDO MARTINS	2009/2010	01/03/2010	30/03/2010
5094178-1	MARIA APARECIDA DA SILVA	2009/2010	01/03/2010	30/03/2010
91863-1	MARIA MARTINHA COSTA FERREIRA	2009/2010	01/03/2010	30/03/2010
5230160-1	RAIMUNDA BENEDITA DE OLIVEIRA BARBOSA	2008/2009	01/03/2010	30/03/2010

7º CRS				
MATRICULA	NOME	PERÍODO AQUISITIVO	INICIO DAS FERIAS	FINAL DAS FERIAS
5180783-1	ALMEZINDA DE ASSUNCAO COELHO	2009/2010	01/03/2010	30/03/2010
57194213-1	AURO NASCIMENTO DIAS	2009/2010	01/03/2010	30/03/2010
57206326-1	BARBARA ARETHA DA SILVA CARNEIRO	2008/2009	01/03/2010	30/03/2010
80322-1	CARLOS ALBERTO PACHECO ALAMAR	2008/2009	01/03/2010	30/03/2010
729710-1	CARLOS GUILHERME MOTA VIEIRA	2009/2010	01/03/2010	30/03/2010
5182379-2	ELIENE DA SILVA TRINDADE	2009/2010	01/03/2010	30/03/2010
57197932-1	ELIZABETH MARA MODESTO DE ASSIS	2008/2009	01/03/2010	30/03/2010
77631-1	JOSE MARIA TITO DA SILVA	2009/2010	01/03/2010	30/03/2010

8º CRS				
MATRICULA	NOME	PERÍODO AQUISITIVO	INICIO DAS FERIAS	FINAL DAS FERIAS
57206218-1	FRANCYMARA MARQUES SACRAMENTA	2008/2009	01/03/2010	30/03/2010
57191272-1	LUCIETE PIMENTEL OLIVEIRA	2009/2010	01/03/2010	30/03/2010
57206156-1	LUIZ BARBOSA COELHO JUNIOR	2008/2009	01/03/2010	30/03/2010
123706-1	RAIMUNDO ADRIANO SANTOS DA SILVA	2009/2010	01/03/2010	30/03/2010
5166713-1	ROSINETE RODRIGUES GONCALVES	2008/2009	01/03/2010	30/03/2010

9º CRS				
MATRICULA	NOME	PERÍODO AQUISITIVO	INICIO DAS FERIAS	FINAL DAS FERIAS
78654-1	ALDENORA GOMES DE SOUSA GAMA	2009/2010	01/03/2010	30/03/2010
57194772-1	DENILSON GOMES DA SILVA	2009/2010	01/03/2010	30/03/2010
54190772-2	ELVIS GONCALVES VIEIRA	2009/2010	01/03/2010	30/03/2010
5855594-1	IVALDO DE JESUS MARTINS	2009/2010	01/03/2010	30/03/2010
57207548-1	GLEYDSON DE BARROS COELHO	2009/2010	01/03/2010	30/03/2010
57196786-1	LISETE MARINHO LOPES	2009/2010	01/03/2010	30/03/2010
3156893-1	MANOEL AUGUSTO COIMBRA BRASIL	2009/2010	01/03/2010	30/03/2010
5007429-1	MARIA DO SOCORRO FREITAS FELIX	2009/2010	01/03/2010	30/03/2010
111945-1	MARIA MIRCE SOUSA DA SILVA	2008/2009	01/03/2010	30/03/2010
57194461-1	RAILMA DA SILVA SOUZA	2009/2010	01/03/2010	30/03/2010
5166675-1	RITA COSTA PESSOA	2008/2009	01/03/2010	30/03/2010
55587905-1	ROSANGELA DE MIRANDA MONTEIRO	2009/2010	01/03/2010	30/03/2010
54194147-1	VILCILEIDE VIANA BRASIL	2009/2010	01/03/2010	30/03/2010
54189945-1	WALDACEI MATOS MARTINS	2008/2009	01/03/2010	30/03/2010
5161002-2	WANDERLUCIA GONCALVES BARROSO	2009/2010	01/03/2010	30/03/2010
5161002-1	WANDERLUCIA GONCALVES BARROSO	2009/2010	01/03/2010	30/03/2010

10º CRS				
MATRICULA	NOME	PERÍODO AQUISITIVO	INICIO DAS FERIAS	FINAL DAS FERIAS
57213373-1	BENEDITA DILCILENE GONCALVES PEREIRA	2009/2010	01/03/2010	30/03/2010
5148898-1	FRANCISCO FRANCO RODRIGUES FILHO	2009/2010	01/03/2010	30/03/2010
5053790-3	GERALDA RICARDO	2009/2010	01/03/2010	30/03/2010
5161037-1	ILZA MARIA DE JESUS SANTANA	2009/2010	01/03/2010	30/03/2010
57213380-1	JEANE BOMFEM SILVA	2009/2010	01/03/2010	30/03/2010
112054-1	JOAO DA SILVA TORRES	2009/2010	01/03/2010	30/03/2010
54194597-1	JOSE MOREIRA DE MENEZES	2009/2010	01/03/2010	30/03/2010
57213369-1	LILIAM CRISTINA SOARES MODESTO	2009/2010	01/03/2010	30/03/2010
57207079-1	MILEIDE MARTINS DE SOUZA	2009/2010	01/03/2010	30/03/2010

11º CRS				
MATRICULA	NOME	PERÍODO	INICIO DAS FERIAS	FINAL DAS FERIAS
57207068-1	ADRIANA FRANCES CAVALCANTE	2008/2009	01/03/2010	30/03/2010
57206955-1	ALANA MARTA ANDRADE DA COSTA	2008/2009	01/03/2010	30/03/2010
57208396-1	AMANDA SAMPAIO DE MATOS	2008/2009	01/03/2010	30/03/2010
5882249-2	ANTONIA MACIELVANE FREIRE	2008/2009	01/03/2010	30/03/2010
57207394-1	ANTONIA SOLANGE SANTOS DE AGUIAR	2008/2009	01/03/2010	30/03/2010
5722152-5	CARMEM LUCIA DE ARAUJO PAES	2009/2010	01/03/2010	30/03/2010
57192766-1	CLAUDIA SOUZA FERREIRA	2008/2009	01/03/2010	30/03/2010
57192766-2	CLAUDIA SOUZA FERREIRA	2008/2009	01/03/2010	30/03/2010
5105307-1	CLEIDES MARIA DAMASCENO ALVES	2009/2010	01/03/2010	30/03/2010
57197799-1	CREUZANI MARIA SOUZA COSTA	2009/2010	01/03/2010	30/03/2010
57206946-1	CRISTINA DA SILVA BESERRA	2008/2009	01/03/2010	30/03/2010
54191471-1	ELISA ANJOS DA SILVA	2009/2010	01/03/2010	30/03/2010
57207080-1	EUDELENE SILVA DE OLIVEIRA	2008/2009	01/03/2010	30/03/2010
57207387-1	FABIO LOPES DA ROCHA	2008/2009	01/03/2010	30/03/2010
57207997-1	FRANCIANE DE SOUZA SILVA GONCALVES	2009/2010	01/03/2010	30/03/2010
57207852-1	FRANCINALDO ALVES DINIZ	2008/2009	01/03/2010	30/03/2010
5877709-2	FRANCISCA SANTOS FERREIRA	2008/2009	01/03/2010	30/03/2010
57174471-1	FRANCISCO DE ASSIS NASCIMENTO GOMES	2009/2010	01/03/2010	30/03/2010
57208983-1	FRANCISCO MENDES FILHO	2008/2009	01/03/2010	30/03/2010
55585596-1	GLAUCIA SANTOS TRINDADE	2009/2010	01/03/2010	30/03/2010
54185078-2	HERMES SOUZA SILVA	13/12/2008 a 09/12/2009	01/03/2010	20/03/2010
54185101-1	IGOR MORAES DE ALMEIDA	2009/2010	01/03/2010	30/03/2010
104655-1	IRENILDE PERES DA SILVA	2009/2010	01/03/2010	30/03/2010
5108560-1	ISA DA SILVA BRAGA	2008/2009	01/03/2010	30/03/2010
57207251-1	ISABEL CRISTINA RODRIGUES BASILIO DA SILVA	2008/2009	01/03/2010	30/03/2010
5167019-1	JANDIRA BARATA GUIMARAES	2008/2009	01/03/2010	30/03/2010
727202-1	JOANETES PAULA DOS SANTOS	2009/2010	01/03/2010	30/03/2010
54191862-1	JOCEMAR PEREIRA DA SILVA	2009/2010	01/03/2010	30/03/2010
57206542-1	JOSE ANDRADE SAMPAIO JUNIOR	2008/2009	01/03/2010	30/03/2010
108731-1	LAURA JULIANA LIMA DOS SANTOS	2009/2010	01/03/2010	30/03/2010
57206854-1	LEONE NAZARENO FIRMIANO ARANHA	2008/2009	01/03/2010	30/03/2010
57206653-1	LUANA CLAUDIA MEIRELES MENDES	2008/2009	01/03/2010	30/03/2010
54184223-2	LUCIA GOMES PEREIRA	2008/2009	01/03/2010	30/03/2010
57207888-1	LUCIANA SANTOS VILELA	2008/2009	01/03/2010	30/03/2010
57206543-1	LUCIANO EMANUEL CARDOSO GOMES	2009/2010	01/03/2010	30/03/2010
57207328-1	LUIZ DE ARAUJO ALVES	2008/2009	01/03/2010	30/03/2010
57206931-1	MARIA APARECIDA ALVES DE SOUZA	2008/2009	01/03/2010	30/03/2010
5156297-1	MARIA DO CARMO PAULINO MACHADO	2009/2010	01/03/2010	30/03/2010
116378-1	MARIA DOS ANJOS ABREU DOS SANTOS	2008/2009	01/03/2010	30/03/2010
104663-1	MARIA DOS SANTOS LIMA	2009/2010	01/03/2010	30/03/2010
5523206-2	MARIA ELIANE VIANA PANTOJA	2008/2009	01/03/2010	30/03/2010
5108373-1	MARIA ROSA CORREA DIAS	2009/2010	01/03/2010	30/03/2010
57207827-1	MARLUCE DA SILVA DIAS	2008/2009	01/03/2010	30/03/2010
54184191-2	MERIANE DO SOCORRO TELES MOJA	2008/2009	01/03/2010	30/03/2010
54183448-2	NEIDE CRISTINA NASCIMENTO SANTOS	2009/2010	01/03/2010	30/03/2010
54185675-2	NILMA SELMA MOREIRA RAMOS	2008/2009	01/03/2010	30/03/2010
57205783-1	PATRICIA HENRIQUE PACHECO	2008/2009	01/03/2010	30/03/2010
57207222-1	PAULO ROBSON FERREIRA GONCALVES	2008/2009	01/03/2010	30/03/2010
54184287-2	PEDRO PAULO SOUZA DA SILVA	2009/2010	01/03/2010	30/03/2010
54184849-2	RAIMUNDA PEREIRA SILVA	2008/2009	01/03/2010	30/03/2010
5415985-1	RAIMUNDO NONATO FIGUEIRA CRUZ	2008/2009	01/03/2010	30/03/2010
55587367-1	RENATO ALVES DE ANDRADE	2009/2010	01/03/2010	30/03/2010
57206605-1	RIZENILDA COSTA DA SILVA	2008/2009	01/03/2010	30/03/2010
5095158-1	RUTH SOUZA CHAVES	2009/2010	01/03/2010	30/03/2010
5094828-1	SEBASTIAO CATARINO DA SILVA	2009/2010	01/03/2010	30/03/2010
57206963-1	WANDERLENE PEREIRA VILAR	2008/2009	01/03/2010	30/03/2010

12º CRS				
MATRICULA	NOME	PERÍODO AQUISITIVO	INICIO DAS FERIAS	FINAL DAS FERIAS
54193494-3	ANDERSON SALES DE BRITO	2008/2009	01/03/2010	30/03/2010
57189904-2	BIANCA PORTO DA SILVA VIDIGAL	2009/2010	01/03/2010	30/03/2010
57206705-1	DAYLANE CASTRO SANTOS	2008/2009	01/03/2010	30/03/2010
51855472-2	DEUSDEDIO CLARO DOS SANTOS	01/06/2009 a 30/11/2009	01/03/2010	20/03/2010
5130913-1	FELIPE DIAS DA SILVA	2009/2010	01/03/2010	30/03/2010
5425212-2	FERNANDO RODRIGUES FERREIRA	2009/2010	01/03/2010	30/03/2010
5179459-1	IRENE SOARES SALES	2009/2010	01/03/2010	30/03/2010
54185704-2	JANAILDES PEREIRA DE SOUSA	2008/2009	01/03/2010	30/03/2010
5793912-2	LENY BORGES GOMES	2008/2009	01/03/2010	30/03/2010
55587355-1	MARCELO DE CARVALHO VIDIGAL	2009/2010	01/03/2010	30/03/2010
5105382-1	MARIA APARECIDA BATISTA DO NASCIMENTO	2009/2010	05/03/2010	03/04/2010
104744-1	MARIA LEUDA LIMA MOURA	2009/2010	01/03/2010	30/03/2010
5160464-1	MARIA PUREZA DE SOUZA NASCIMENTO	2009/2010	01/03/2010	30/03/2010
57206630-1	MARIA ROSA DELCOLLE DE ALMEIDA SANTOS	2008/2009	01/03/2010	30/03/2010
54195817-1	MICHELE DE PINHO BARREIROS MELO	2009/2010	01/03/2010	30/03/2010
57196860-2	SALETIEL JERONIMO DA CRUZ	2008/2009	01/03/2010	30/03/2010

13º CRS				
MATRICULA	NOME	PERÍODO AQUISITIVO	INICIO DAS FERIAS	FINAL DAS FERIAS
5878705-1	ADIMILSON LISBOA DIAS	2009/2010	01/03/2010	30/03/2010
5552524-1	ALBERTO CUNHA SIQUEIRA	2009/2010	01/03/2010	30/03/2010
54193793-1	AMILCAR CASTRO DOS SANTOS	2009/2010	01/03/2010	30/03/2010
54193904-1	ANA RITA MOURA DE FARIAS	2009/2010	01/03/2010	30/03/2010
54181706-1	ARACELI MARIA FALCAO PEREIRA	2008/2009	01/03/2010	30/03/2010
5113067-1	BENEDITA NERY PEREIRA	2009/2010	01/03/2010	30/03/2010
57206121-1	CARLOS DA CRUZ RODRIGUES	2008/2009	01/03/2010	30/03/2010
5089204-1	COSME MACEDO PEREIRA	2009/2010	01/03/2010	30/03/2010
5158109-1	DINALVA MARIA DIAS DE FIGUEIREDO	2009/2010	01/03/2010	30/03/2010
5878675-1	DORALICE MARQUES DOS SANTOS	2009/2010	01/03/2010	30/03/2010
57205487-1	EDEVALDO FREITAS BAIA	2008/2009	01/03/2010	30/03/2010
57205465-1	EDULCIRA SOUZA GONCALVES	2008/2009	01/03/2010	30/03/2010
54193870-1	GEOVANA PORTILHO DA MATA CALANDRINY	2009/2010	01/03/2010	30/03/2010
92070-1	IVONETE TAVARES CAPELA	2007/2010	01/03/2010	30/03/2010
57205505-1	JOSE ALVES DE SOUZA	2009/2010	01/03/2010	30/03/2010
5105013-1	JOSE MARIA ALVES BARREIROS	2009/2010	01/03/2010	30/03/2010
5108411-2	JOSE MARIA PITEIRA CARVALHO	2009/2010	01/03/2010	30/03/2010
57205558-1	MANOEL RAIMUNDO LOBO POMPEU	2008/2009	01/03/2010	30/03/2010
5182506-1	MARC			



**AVISO DE LICITAÇÃO**  
**NÚMERO DE PUBLICAÇÃO: 71127**

Modalidade: Pregão Eletrônico  
Número: 13/2010  
Objeto: Aquisição de MATERIAL DE CONSUMO – TUBO PARA COLETA DE SANGUE À VÁCUO COM GEL E COM EDTA  
Entrega do Edital: www.comprasnet.gov.br  
Observação: 10:00 hs (Horario de Brasília)  
Responsável pelo certame: Marcio Zacarias Queiroz Freire  
Local de Abertura: www.comprasnet.gov.br  
Data da Abertura: 10/03/2010  
Hora da Abertura: 10:00  
Orçamento:  
Programa de Trabalho Natureza da Despesa Fonte do Recurso Origem do Recurso  
10302118526100000 339030 0149001878 Estadual  
Ordenador: KLEYFFSON ALVES DE MIRANDA

**APOSTILAMENTO**  
**NÚMERO DE PUBLICAÇÃO: 71203**

Número: 1  
Assinatura: 10/02/2010  
Valor: 146.389,00  
Justificativa: Adequar dotação orçamentária prevista na cláusula oitava do contrato ao exercício 2010, sendo: atividade: 901376; natureza de despesa: 449052 e fonte: 0133002346 e 0103002346.  
Contrato: 88/2009  
Ordenador: MARIA SÍLVIA MARTINS COMARÚ LEAL

**PORTARIA Nº 216 DE 18 DE FEVEREIRO DE 2010.**

**NÚMERO DE PUBLICAÇÃO: 71249**

A Secretária de Estado de Saúde Pública, no uso das suas atribuições que lhe são conferidas pelo art.138, parágrafo único, incisos I e II, da Constituição Estadual.

RESOLVE:  
DESIGNAR, o servidor LAURO JOSÉ NASCIMENTO SPINELLI, matrícula nº 55587676-2, para responder pela DIRETORIA ADMINISTRATIVA E FINANCEIRA, no período de 22 a 23/ 02/ 2010, sem ônus para a Administração.  
PUBLIQUE-SE, REGISTRE-SE E CUMPRA-SE.  
MARIA SILVIA MARTINS CUMARÚ LEAL  
Secretária de Estado de Saúde Pública

**DIÁRIA**  
**NÚMERO DE PUBLICAÇÃO: 71221**

Portaria: 04/2010- DAF  
Objetivo: Participar do Congresso Internacional de "Educación Superior la Universidad Pon un Mundo Mejor - X". A Conselheira enviou uma proposta de mesa com o Título: Juventude e Feminização da AIDS na Amazônia e foi aceita pela comissão organizadora para participar do evento.  
Fundamento Legal: Decreto nº 3.805 de 15 de dezembro de 1999.

Origem: BELÉM/PA - BRASIL  
Destino(s): HAVANA/CU - CUBA<br  
Servidor(es): 000000000000/MARIA EUNICE FIGUEIREDO GUEDES (CONSELHEIRA ) / 5.0 diárias (Completa) / de 08/02/2010 a 12/02/2010<br  
Ordenador: Cláudio do Nascimento Vale

**HOMOLOGAÇÃO DO PREGÃO ELETRÔNICO Nº 249/ SESP/2009**

**NÚMERO DE PUBLICAÇÃO: 70983**

OBJETO: AQUISIÇÃO DE MATERIAL DE CONSUMO (DESCARTÁVEL), QUE FORAM FRACASSADOS NO PREGÃO ELETRÔNICO Nº 111/2009, PARA ATENDER AS NECESSIDADES DO HOSPITAL REGIONAL ABELARDO SANTOS/SESPA.

FIRMA(S) VENCEDORA(S):  
1. EDILENA DOS S FERREIRA, foi a vencedora do Lote nº 02, pelo critério de menor preço por lote, num total de R\$-12.311,04;  
TOTAL DO PREGÃO ELETRÔNICO Nº 249/SESPA/2009: R\$-12.311,04 (DOZE MIL TREZENTOS E ONZE REAIS E QUATRO CENTAVOS).  
Belém (Pa), 20/01/2010.  
Maria Sílvia Martins Comarú Leal  
Secretária de Estado de Saúde Pública

**CONTRATO**

**NÚMERO DE PUBLICAÇÃO: 71025**

Contrato: 10/2010  
Objeto: Execução dos serviços de coleta, transporte, tratamento e incineração de lixo patológico para atender as necessidades dos Hospitais Regionais de Cametá, Conceição do Araguaia, Salinópolis, Abelardo Santos e de Tucuruí.  
Valor Total: 343.753,20  
Data Assinatura: 09/02/2010  
Vigência: 09/02/2010 a 09/05/2010  
Dispensa: 4/2010  
Orçamento:  
Programa de Trabalho Natureza da Despesa Fonte do Recurso Origem do Recurso  
10302118526100000 339039 0103000000 Estadual  
Contratado: CLEAN GESTÃO AMBIENTAL SERVIÇOS GERAIS LTDA  
Endereço: Est Santana do Aurá, C  
CEP. 66691-010 - Belém/PAComplemento: LOTE C  
Telefone: 9130399900  
Ordenador: MARIA SÍLVIA MARTINS COMARÚ LEAL

**APOSTILAMENTO**  
**NÚMERO DE PUBLICAÇÃO: 71031**

Número: 1  
Assinatura: 02/02/2010  
Valor: 10.800,00  
Justificativa: Adequar dotação orçamentária prevista na cláusula sexta do contrato ao exercício 2010, sendo: atividade: 902615; natureza de despesa: 339036 e fonte: 0149001435.  
Contrato: 18/2009  
Ordenador: MARIA SÍLVIA MARTINS COMARÚ LEAL

**APOSTILAMENTO**  
**NÚMERO DE PUBLICAÇÃO: 71035**

Número: 1  
Assinatura: 08/02/2010  
Valor: 1.290.000,00  
Justificativa: Adequar dotação orçamentária prevista na cláusula oitava do contrato ao exercício 2010, sendo: atividade: 902610; natureza de despesa: 449052 e fonte: 0133002281 e 0103002281 e 0103.  
Contrato: 85/2009  
Ordenador: MARIA SÍLVIA MARTINS COMARÚ LEAL

**APOSTILAMENTO A CONVÊNIO**  
**NÚMERO DE PUBLICAÇÃO: 71442**  
**ERRATA DA PUBLICAÇÃO: 68755**

Partes: SESP/PA e o Grupo Paravida  
Número: 1  
Assinatura: 08/02/2010  
Valor: 41.666,00 e 7.157,00  
Justificativa: Adequar Dotação Orçamentária prevista na Cláusula Quarta do Convênio nº 19/2009 ao exercício de 2010, sendo: Atividade: 902611; Natureza de Despesa: 335041/445052 e Fonte: 0149001654  
Convênio: 19/2009  
Ordenador: Maria Sílvia Martins Comarú Leal

**APOSTILAMENTO AO CONVÊNIO**  
**NÚMERO DE PUBLICAÇÃO: 71470**  
**ERRATA DA PUBLICAÇÃO: 66434**

Partes: SESP/PA e o Centro Artístico Cultural Belém Amazônia  
Número: 1  
Assinatura: 22/01/2010  
Valor: 104.000,00  
Justificativa: Adequar Dotação Orçamentária prevista na Cláusula Quarta do Convênio nº 22/2009 ao exercício de 2010, sendo: Atividade: 902615; Natureza de Despesa: 335041 e Fonte: 0349001811  
Convênio: 22/2009  
Ordenador: Maria Sílvia Martins Comarú Leal

**APOSTILAMENTO A CONVÊNIO**  
**NÚMERO DE PUBLICAÇÃO: 71311**

ERRATA DA PUBLICAÇÃO: 70888  
PARTES: Secretaria de Estado de Saúde Pública – SESP/PA e o Grupo de Mulheres Prostitutas do Pará - GEMPAC  
NÚMERO: 1  
ASSINATURA: 08/02/2010  
VALOR: 49.950,70  
JUSTIFICATIVA: Adequar dotação orçamentária prevista na Cláusula Quarta do Convênio ao exercício 2010, sendo: Atividade: 902611; Natureza de Despesa: 335041 e Fonte: 0149001654  
CONVÊNIO: 24/2009  
ORDENADOR: MARIA SÍLVIA MARTINS COMARÚ LEAL.

**APOSTILAMENTO A CONVÊNIO**  
**NÚMERO DE PUBLICAÇÃO: 71300**

**ERRATA DA PUBLICAÇÃO: 68731**

PARTES: Secretaria de Estado de Saúde Pública – SESP/PA e a Fundação de Amparo e Pesquisa- FAPESPA.  
NÚMERO: 1  
ASSINATURA: 08/02/2010  
VALOR: 1.258.345,00  
JUSTIFICATIVA: Adequar dotação orçamentária prevista na Cláusula Quarta do Convênio 14/09 ao exercício 2010, sendo: Atividade:902611; Natureza de Despesa: 339018/ 339014/ 339030/ 339033/ 339039/ 339036/ 339047 e Fonte: 0349002042.  
CONVÊNIO: 14/09  
ORDENADOR: MARIA SÍLVIA MARTINS COMARÚ LEAL.

HOMOLOGAÇÃO DO PREGÃO ELETRÔNICO Nº 004/SESPA/2010  
Número de Publicação: 71338  
OBJETO: CONTRATAÇÃO DE EMPRESA PARA DAR SUPORTE AO EVENTO DENOMINADO "OFICINAS PARA ORGANIZAÇÃO DA REDE ESTADUAL DE ATENÇÃO INTEGRAL À MULHERES, EM SITUAÇÃO DE VIOLÊNCIA NO ESTADO DO PARÁ DESTINADOS ATENDER A COORDENAÇÃO ESTADUAL SAÚDE DA MULHER.  
FIRMA(S) VENCEDORA(S):

1. JOAO BATISTA DUARTE DE SOUSA, foi a vencedora do certame, pelo critério de menor preço global, num total de R\$-40.900,00;  
TOTAL DO PREGÃO ELETRÔNICO Nº 004/SESPA/2010: R\$-40.900,00 (QUARENTA MIL E NOVECIENTOS REAIS).  
Belém (Pa), 11/02/2010.  
Maria Sílvia Martins Comarú Leal  
Secretária de Estado de Saúde Pública  
HOMOLOGAÇÃO DO PREGÃO ELETRÔNICO Nº 014/SESPA/2009  
Número de Publicação: 71372  
OBJETO: Aquisição de Prótese Transfemural Endoesquelética, para o paciente Renan Thiago Moraes dos Santos.  
FIRMA(S) VENCEDORA(S):

1. A. S . RIBEIRO INDÚSTRIA E COMÉRCIO ME, foi a vencedora do item de nº 01, pelo critério de menor preço por item, num total de R\$ 16.850,00;  
TOTAL DO PREGÃO ELETRÔNICO Nº 014/ SESP/2009: R\$-16.850,00 (DEZESSEIS MIL, OITOCENTOS E CINQUENTA REAIS).  
Belém (Pa), 11/02/2010.  
Maria Sílvia Martins Comarú Leal  
Secretária de Estado de Saúde Pública

**SECRETARIA DE ESTADO**  
**DE SAÚDE PÚBLICA - 7ª Regional**

**DIÁRIA**  
**NÚMERO DE PUBLICAÇÃO: 71342**  
**PORTARIA: 64**

Objetivo: MONITORAR AS ESF/SB (ESTRATÉGIAS SAÚDE DA FAMÍLIA/SAÚDE BUCAL) E FAZER A IMPLANTAÇÃO DA CADERNETA DE SAÚDE DA PESSOA IDOSA  
Fundamento Legal: DECRETO Nº 2819 DE 06 DE SETEMBRO DE 1994  
Origem: BELÉM/PA - BRASIL  
Destino(s): MUANÁ/PA - Brasil<br  
Servidor(es): 57193911/CLARISSA MENDES LOBATO OLIVEIRA (ODONTÓLOGA) / 5.2 diárias (Completa) / de 25/01/2010 a 30/01/2010<br  
Ordenador: Isabel Cristina Reis Sacramento

**DIÁRIA**  
**NÚMERO DE PUBLICAÇÃO: 71330**  
**PORTARIA: 63**

Objetivo: VERIFICAR IRREGULARIDADES NA ATENÇÃO BÁSICA/ESTRATÉGIAS SAÚDE DA FAMÍLIA E ACOMPANHAR A IMPLANTAÇÃO DA CADERNETA DE SAÚDE DA PESSOA IDOSA  
Fundamento Legal: DECRETO Nº 2819 DE 06 DE SETEMBRO DE 1994  
Origem: BELÉM/PA - BRASIL  
Destino(s): SÃO SEBASTIÃO DA BOA VISTA/PA - Brasil<br  
Servidor(es): 31550721/MARIA DO ROSÁRIO DE FÁTIMA TEIXEIRA DO AMARAL (ODONTÓLOGA) / 5.2 diárias (Completa) / de 18/01/2010 a 23/01/2010<br  
Ordenador: Isabel Cristina Reis Sacramento

**DIÁRIA**  
**NÚMERO DE PUBLICAÇÃO: 71295**  
**PORTARIA: 59**

Objetivo: PROCEDER AS ATIVIDADES EDUCATIVAS DE PROMOÇÃO À SAÚDE NA OPERAÇÃO CARNAVAL/10 (ORIENTAÇÃO ACERCA DE PREVENÇÃO DE DST/AIDS, HIPERTENSÃO ARTERIAL, CÂNCER DE PELE E ALERTAR SOBRE RISCOS DE USO DE DROGAS LÍCITAS E ILÍCITAS; DISTRIBUIÇÃO DE PRESERVATIVOS E FOLDERS EDUCATIVOS, ETC.)  
Fundamento Legal: DECRETO Nº 2819 DE 06 DE SETEMBRO DE 1994  
Origem: BELÉM/PA - BRASIL  
Destino(s): SOURE/PA - Brasil<br  
Servidor(es): 0502466/MARIO DA SILVA BARBOSA (GUARDA DE ENDEMIAS) / 4.2 diárias (Completa) / de 12/02/2010 a 16/02/2010<br  
Ordenador: Isabel Cristina Reis Sacramento

**DIÁRIA**  
**NÚMERO DE PUBLICAÇÃO: 71306**  
**PORTARIA: 61**

Objetivo: REALIZAR INVESTIGAÇÃO DE EVENTOS ADVERSOS PÓS-VACINAÇÃO  
Fundamento Legal: DECRETO Nº 2819 DE 06 DE SETEMBRO DE 1994  
Origem: BELÉM/PA - BRASIL  
Destino(s): SÃO SEBASTIÃO DA BOA VISTA/PA - Brasil<br  
Servidor(es): 572063161/NATÁLIA BUARQUE DO MONTE BRITO (AGENTE DE CONTROLE DE ENDEMIAS) / 5.2 diárias (Completa) / de 18/01/2010 a 23/01/2010<br  
Ordenador: Isabel Cristina Reis Sacramento

**DIÁRIA**  
**NÚMERO DE PUBLICAÇÃO: 71319**  
**PORTARIA: 62**

Objetivo: MONITORAR AS ESF/SB (ESTRATÉGIAS SAÚDE DA FAMÍLIA/SAÚDE BUCAL) E FAZER A IMPLANTAÇÃO DA CADERNETA DE SAÚDE DA PESSOA IDOSA  
Fundamento Legal: DECRETO Nº 2819 DE 06 DE SETEMBRO DE 1994  
Origem: BELÉM/PA - BRASIL  
Destino(s): MUANÁ/PA - Brasil<br  
Servidor(es): 31550721/MARIA DO ROSÁRIO DE FÁTIMA TEIXEIRA DO AMARAL (ODONTÓLOGA) / 5.2 diárias (Completa) / de 25/01/2010 a 30/01/2010<br  
Ordenador: Isabel Cristina Reis Sacramento

**DIÁRIA  
NÚMERO DE PUBLICAÇÃO: 71233  
PORTARIA: 58**

Objetivo: PROCEDER AS ATIVIDADES EDUCATIVAS DE PROMOÇÃO À SAÚDE NA OPERAÇÃO CARNAVAL/10 (ORIENTAÇÃO ACERCA DE PREVENÇÃO DE DST/AIDS, HIPERTENSÃO ARTERIAL, CÂNCER DE PELE E ALERTAR SOBRE RISCOS DE USO DE DROGAS LÍCITAS E ILÍCITAS; DISTRIBUIÇÃO DE PRESERVATIVOS E FOLDERS EDUCATIVOS, ETC.)

Fundamento Legal: DECRETO Nº 2819 DE 06 DE SETEMBRO DE 1994

Origem: BELÉM/PA - BRASIL

Destino(s):

SALVATERRA/PA - Brasil<br

Servidor(es):

502499/MIGUEL SANTOS LOBATO (GUARDA DE ENDEMIAS) /

4.2 diárias (Completa) / de 12/02/2010 a 16/02/2010<br

Ordenador: Isabel Cristina Reis Sacramento

**DIÁRIA  
NÚMERO DE PUBLICAÇÃO: 71216  
PORTARIA: 57**

Objetivo: PROCEDER AS ATIVIDADES EDUCATIVAS DE PROMOÇÃO À SAÚDE NA OPERAÇÃO CARNAVAL/10 (ORIENTAÇÃO ACERCA DE PREVENÇÃO DE DST/AIDS, HIPERTENSÃO ARTERIAL, CÂNCER DE PELE E ALERTAR SOBRE RISCOS DE USO DE DROGAS LÍCITAS E ILÍCITAS; DISTRIBUIÇÃO DE PRESERVATIVOS E FOLDERS EDUCATIVOS, ETC.)

Fundamento Legal: DECRETO Nº2819 DE 06 DE SETEMBRO DE 1994

Origem: BELÉM/PA - BRASIL

Destino(s):

Soare/PA - Brasil<br

Servidor(es):

541947401/DAISY REJANE AGUIAR DOS REIS (AGENTE ADMINISTRATIVO) /

4.2 diárias (Completa) / de 12/02/2010 a 16/02/2010<br

Ordenador: Isabel Cristina Reis Sacramento

**RESUMO DE PORTARIA DE LICENÇA PREMIO****NÚMERO DE PUBLICAÇÃO: 71199****7º REGIONAL DE PROTEÇÃO SOCIAL****C.G.C. 05.054.929-0001/17****RESUMO DE PORTARIA DE LICENÇA PRÊMIO****PORTARIA Nº 007 DE 18 DE FEVEREIRO DE 2010 –****CONCEDER**

NOME: DAISY REJANE AGUIAR DOS REIS

MATRÍCULA : 5180783

CARGO: Agente Administrativa

LOTAÇÃO: 7ºCRS

TRÍENIO: 12/12/2005 a 11/12/2008

PERÍODO: 01.03.2010 a 30.03.2010

ORDENADORA DE DESPESA: Isabel Cristina Reis Sacramento

**SECRETARIA DE ESTADO  
DE SAÚDE PÚBLICA - 8ª Regional****DIÁRIA  
NÚMERO DE PUBLICAÇÃO: 71305  
ERRATA DA PUBLICAÇÃO Nº 70074  
PORTARIA: 29**

Objetivo: REALIZAR AÇÕES ENTOMOLÓGICAS PARA O CONTROLE DE VETOR DA MALÁRIA EM PARCERIA COM A EQUIPE MUNICIPAL.

Fundamento Legal: LEI ESTADUAL 5.810/1994

Origem: BREVES/PA - BRASIL

Destino(s):

BAGRE/PA - BRASIL<br

Servidor(es):

0505693/ANTONIO WILTON RODRIGUES FERREIRA (AGENTE DE SAÚDE) /

9.5 diárias (Completa) / de 10/02/2010 a 19/02/2010

501016/ROSENILDO RIBEIRO BARBOSA (GUARDA DE ENDEMIAS) /

9.5 diárias (Completa) / de 10/02/2010 a 19/02/2010

0498546/VALDELOR ALHO LEÃO (AGENTE DE SAÚDE) /

9.5 diárias (Completa) / de 10/02/2010 a 19/02/2010<br

Ordenador: ABRAÃO CORREA PANTOJA

**DIÁRIA  
NÚMERO DE PUBLICAÇÃO: 71349  
PORTARIA: 30**

Objetivo: REALIZAR ACOMPANHAMENTO DE SUPERVISÃO NAS AÇÕES DE CONTROLE DA DENGUE DESENVOLVIDAS PELO MUNICÍPIO DE PORTEL.

Fundamento Legal: LEI ESTADUAL 5.810/1994

Origem: BREVES/PA - BRASIL

Destino(s):

PORTEL/PA - BRASIL<br

Servidor(es):

0500896/JESSÉ GUIMARÃES RAMOS (GUARDA DE ENDEMIAS) /

4.5 diárias (Completa) / de 01/03/2010 a 05/03/2010<br

Ordenador: ABRAÃO CORREA PANTOJA

**SECRETARIA DE ESTADO  
DE SAÚDE PÚBLICA - 9ª Regional****DIÁRIA  
NÚMERO DE PUBLICAÇÃO: 71183  
PORTARIA: 016**

Objetivo: CONDUZIR EQUIPE QUE IRÁ REALIZAR AÇÕES EMERGENCIAIS NO CONTROLOE DA MALARIA

Fundamento Legal: CONDUZIR EQUIPE QUE IRÁ REALIZAR AÇÕES EMERGENCIAIS NO CONTROLOE DA MALARIA

Origem: SANTAREM/PA - BRASIL

Destino(s):

JACAREACANGA/PA - Brasil<br

Servidor(es):

0505372/ANTONIO CLEOMAR CORREA COSTA (MOTORISTA) /

4.5 diárias (Completa) / de 01/03/2010 a 05/03/2010

0504888/VALDINEI GOMES LOPES (MOTORISTA) /

4.5 diárias (Completa) / de 01/03/2010 a 05/03/2010<br

Ordenador: EDSON DE ARAUJO ALVES FERREIRA

**DIÁRIA  
NÚMERO DE PUBLICAÇÃO: 71176  
PORTARIA: 017**

Objetivo: REALIZAR AÇÕES EMERGENCIAIS NO CONTROLE DA MALARIA

Fundamento Legal: REALIZAR AÇÕES EMERGENCIAIS NO CONTROLE DA MALARIA

Origem: SANTAREM/PA - BRASIL

Destino(s):

JACAREACANGA/PA - Brasil<br

Servidor(es):

0505560/DÉLMO JOSE BENTO DE QUEIROZ (TECNICO DE LABORATORIO) /

4.5 diárias (Completa) / de 01/03/2010 a 05/03/2010

0505522/EDMILSON GOMES DOS SANTOS (AGENTE DE SAUDE PUBLICA) /

4.5 diárias (Completa) / de 01/03/2010 a 05/03/2010

0504355/EVALDO BATISTA LEITE (GUARDA DE ENDEMIAS) /

4.5 diárias (Completa) / de 01/03/2010 a 05/03/2010

0505321/HERBERTO DE CARVALHO DANTAS FILHO (AGENTE DE SAUDE PUBLICA) /

4.5 diárias (Completa) / de 01/03/2010 a 05/03/2010

0505514/RAIMUNDO DA COSTA E SILVA JUNIOR (AGENTE DE ENDEMIAS) /

4.5 diárias (Completa) / de 01/03/2010 a 05/03/2010

0505553/RAIMUNDO ROBERTO PEREIRA DE SOUSA (AGENTE DE ENDEMIAS) /

4.5 diárias (Completa) / de 01/03/2010 a 05/03/2010<br

Ordenador: EDSON DE ARAUJO ALVES FERREIRA

**SECRETARIA DE ESTADO  
DE SAÚDE PÚBLICA - 10ª Regional****DIÁRIA  
NÚMERO DE PUBLICAÇÃO: 71078  
PORTARIA: 043/2010**

Objetivo: Portaria043/2010-10º RPS/SESPA- Conduzir viatura oficial com a equipe da Divisão de Organização Controle e Avaliação no município.

Fundamento Legal: Lei 5.810/94, Art.145

Origem: ALTAMIRA/PA - BRASIL

Destino(s):

Anapú/PA - Brasil<br

Servidor(es):

51557421/Janduy Simão (Motorista) /

4.5 diárias (Completa) / de 22/02/2010 a 26/02/2010<br

Ordenador: Waldecir Aranha Maia

**SECRETARIA DE ESTADO  
DE SAÚDE PÚBLICA - 12ª Regional****DIÁRIA  
NÚMERO DE PUBLICAÇÃO: 71095  
PORTARIA: 048/18.02.10**

Objetivo: participar junto com a Direção do 12º CRS da I Reunião para discussão da Implantação de Rede Interestadual de Atenção à Saúde da Macro Região do Araguaia-Tocantins

Fundamento Legal: Decreto nº 2819 de 06 de setembro de 1994, que disciplina a concessão de Diárias em missão oficial do estado e obtenção de capacitação profissional

Origem: CONCEIÇÃO DO ARAGUAIA/PA - BRASIL

Destino(s):

Palmas/TO - Brasil<br

Servidor(es):

5857228/Pedro Luiz Gomes (Chefe da Divisão de Endemias) /

1.5 diárias (Completa) / de 09/02/2010 a 10/02/2010<br

Ordenador: Cleia Maria de Oliveira da Silva

**DIÁRIA  
NÚMERO DE PUBLICAÇÃO: 71106  
PORTARIA: 050/18.02.10**

Objetivo: participar do Planejamento das Ações de Controle da Malária

Fundamento Legal: Decreto nº 2819 de 06 de setembro de 1994, que disciplina a concessão de Diárias em missão oficial do estado e obtenção de capacitação profissional

Origem: CONCEIÇÃO DO ARAGUAIA/PA - BRASIL

Destino(s):

São Felix do Xingu/PA - Brasil<br

Servidor(es):

5857228/Pedro Luiz Gomes (Chefe da Divisão de Endemias) /

4.5 diárias (Completa) / de 22/02/2010 a 26/02/2010<br

Ordenador: Cleia Maria de Oliveira da Silva

**DIÁRIA  
NÚMERO DE PUBLICAÇÃO: 71103  
PORTARIA: 049/18.02.10**

Objetivo: distribuir material de campanha do Carnaval de 2010

Fundamento Legal: Decreto nº 2819 de 06 de setembro de 1994, que disciplina a concessão de Diárias em missão oficial do estado e obtenção de capacitação profissional

Origem: CONCEIÇÃO DO ARAGUAIA/PA - BRASIL

Destino(s):

Santana do Araguaia/PA - Brasil<br

Servidor(es):

5857228/Pedro Luiz Gomes (Chefe da Divisão de Endemias) /

1.5 diárias (Completa) / de 11/02/2010 a 12/02/2010<br

Ordenador: Cleia Maria de Oliveira da Silva

**DIÁRIA  
NÚMERO DE PUBLICAÇÃO: 71113  
PORTARIA: 051/18.02.10**

Objetivo: distribuir material referente ao Carnaval de 2010

Fundamento Legal: Decreto nº 2819 de 06 de setembro de 1994, que disciplina a concessão de Diárias em missão oficial do estado e obtenção de capacitação profissional

Origem: CONCEIÇÃO DO ARAGUAIA/PA - BRASIL

Destino(s):

Água Azul do Norte/PA - Brasil

Ourilândia do Norte/PA - Brasil

Pau D'arco/PA - Brasil

Redenção/PA - Brasil

Rio Maria/PA - Brasil

São Felix do Xingu/PA - Brasil

Tucumã/PA - Brasil

Xinguara/PA - Brasil<br

Servidor(es):

504043/Edmar Pereira da Silva (Agente de Saúde Pública) /

1.5 diárias (Completa) / de 11/02/2010 a 12/02/2010<br

Ordenador: Cleia Maria de Oliveira da Silva

**DIÁRIA  
NÚMERO DE PUBLICAÇÃO: 71235  
PORTARIA: 056/18.02.10**

Objetivo: conduzir a Diretora do 12º CRS

Fundamento Legal: Decreto nº 2819 de 06 de setembro de 1994, que disciplina a concessão de Diárias em missão oficial do estado e obtenção de capacitação profissional

Origem: CONCEIÇÃO DO ARAGUAIA/PA - BRASIL

Destino(s):

Floresta do Araguaia/PA - Brasil<br

Servidor(es):

504386/Salvador Corrêa Bento (Microscopista) /

1.5 diárias (Completa) / de 12/02/2010 a 13/02/2010<br

Ordenador: Cleia Maria de Oliveira da Silva

**DIÁRIA  
NÚMERO DE PUBLICAÇÃO: 71242  
PORTARIA: 057/18.02.10**

Objetivo: participar da reunião com o COSEMS-TO da Implementação da Rede Interestadual de Atenção à Saúde Macro região do Araguaia-Tocantins

Fundamento Legal: Decreto nº 2819 de 06 de setembro de 1994, que disciplina a concessão de Diárias em missão oficial do estado e obtenção de capacitação profissional

Origem: CONCEIÇÃO DO ARAGUAIA/PA - BRASIL

Destino(s):

Palmas/TO - Brasil<br

Servidor(es):

57217575/Cleia Maria de Oliveira da Silva (Diretora do 12º CRS) /

1.5 diárias (Completa) / de 09/02/2010 a 10/02/2010<br

Ordenador: Cleia Maria de Oliveira da Silva

**DIÁRIA  
NÚMERO DE PUBLICAÇÃO: 71218  
PORTARIA: 052/18.02.10**

Objetivo: levar imunobiológicos e recolher caixas de isopores e gelox, nos referidos municípios

Fundamento Legal: Decreto nº 2819 de 06 de setembro de 1994, que disciplina a concessão de Diárias em missão oficial do estado e obtenção de capacitação profissional

Origem: CONCEIÇÃO DO ARAGUAIA/PA - BRASIL

Destino(s):

Água Azul do Norte/PA - Brasil

Ourilândia do Norte/PA - Brasil

Tucumã/PA - Brasil

Xinguara/PA - Brasil<br

Servidor(es):

498741/José Cirilo Alves Gama (Agente de Saúde Pública) /

2.5 diárias (Completa) / de 22/02/2010 a 24/02/2010<br

Ordenador: Cleia Maria de Oliveira da Silva

**DIÁRIA  
NÚMERO DE PUBLICAÇÃO: 71228  
PORTARIA: 053/18.02.10**

Objetivo: participar do Planejamento das Ações de Controle da Malária

Fundamento Legal: Decreto nº 2819 de 06 de setembro de 1994, que disciplina a concessão de Diárias em missão oficial do estado e obtenção de capacitação profissional

Origem: CONCEIÇÃO DO ARAGUAIA/PA - BRASIL

Destino(s):

São Felix do Xingu/PA - Brasil<br

Servidor(es):

500881/Maria do Socorro Pereira Nunes Costa (Agente de Saúde Pública) / 4.5 diárias (Completa) / de 22/02/2010 a 26/02/2010<br

Ordenador: Cleia Maria de Oliveira da Silva

**DIÁRIA  
NÚMERO DE PUBLICAÇÃO: 71230  
PORTARIA: 054/18.02.10**

Objetivo: resolver problemas administrativos junto a Secretaria Municipal de Saúde

Fundamento Legal: Decreto nº 2819 de 06 de setembro de 1994, que disciplina a concessão de Diárias em missão oficial do estado e obtenção de capacitação profissional

Origem: CONCEIÇÃO DO ARAGUAIA/PA - BRASIL

Destino(s):

Floresta do Araguaia/PA - Brasil<br

Servidor(es):

54191203/Terezinha Batista da Glória Araújo (Chefe da DOCA) / 1.5 diárias (Completa) / de 12/02/2010 a 13/02/2010<br

Ordenador: Cleia Maria de Oliveira da Silva

**DIÁRIA  
NÚMERO DE PUBLICAÇÃO: 71231  
PORTARIA: 055/18.02.10**

Objetivo: conduzir caminhonete do Nivel Central para 12º CRS

Fundamento Legal: Decreto nº 2819 de 06 de setembro de 1994, que disciplina a concessão de Diárias em missão oficial do estado e obtenção de capacitação profissional

Origem: CONCEIÇÃO DO ARAGUAIA/PA - BRASIL

Destino(s):

Belém/PA - Brasil<br

Servidor(es):

504828/Célio Santos Cruz (Agente de Saúde Pública) / 2.5 diárias (Completa) / de 10/02/2010 a 12/02/2010<br

Ordenador: Cleia Maria de Oliveira da Silva

**DIÁRIA  
NÚMERO DE PUBLICAÇÃO: 71252  
PORTARIA: 058/18.02.10**

Objetivo: participar da reunião com o Secretário Municipal de Saúde

Fundamento Legal: Decreto nº 2819 de 06 de setembro de 1994, que disciplina a concessão de Diárias em missão oficial do estado e obtenção de capacitação profissional

Origem: CONCEIÇÃO DO ARAGUAIA/PA - BRASIL

Destino(s):

Floresta do Araguaia/PA - Brasil<br

Servidor(es):

57217575/Cleia Maria de Oliveira da Silva (Diretora do 12º CRS) / 1.5 diárias (Completa) / de 12/02/2010 a 13/02/2010<br

Ordenador: Cleia Maria de Oliveira da Silva

## HOSPITAL REGIONAL DE CAMETÁ

**PORTARIAS DE LICENÇA PRÊMIO 12/13 E 14  
NÚMERO DE PUBLICAÇÃO: 71299  
PORTARIA Nº 12 DE 18 DE FEVEREIRO DE 2010  
LICENÇA PRÊMIO**

NOME: Marli Rodrigues Coelho  
CARGO/FUNÇÃO: Agente de Portaria  
MATRICULA: 5127777-1  
PERÍODO: 01/01/2010 À 01/03/2010  
LOTADO NESTE HOSPITAL REGIONAL.  
PUBLIQUE-SE, REGISTRE-SE E CUMPRE-SE.  
DIONEI CARDOSO PEREIRA  
C.P.F. 443.335.522-49  
DIRETOR/HRC

**PORTARIA Nº 13 DE 18 DE FEVEREIRO DE 2010  
LICENÇA PRÊMIO**

NOME: Maria José Reis de Lima  
CARGO/FUNÇÃO: Agente de Portaria  
MATRICULA: 5150671-1  
PERÍODO: 01/01/2010 À 01/03/2010  
LOTADO NESTE HOSPITAL REGIONAL.  
PUBLIQUE-SE, REGISTRE-SE E CUMPRE-SE.  
DIONEI CARDOSO PEREIRA  
C.P.F. 443.335.522-49  
DIRETOR/HRC

**PORTARIA Nº 14 DE 18 DE FEVEREIRO DE 2010  
LICENÇA PRÊMIO**

NOME: Benedita Nery Pereira  
CARGO/FUNÇÃO: Agente de Portaria  
MATRICULA: 5113067-1  
PERÍODO: 01/01/2010 À 01/03/2010  
LOTADO NESTE HOSPITAL REGIONAL.  
PUBLIQUE-SE, REGISTRE-SE E CUMPRE-SE.  
DIONEI CARDOSO PEREIRA  
C.P.F. 443.335.522-49  
DIRETOR/HRC

## HOSPITAL REGIONAL DE CONCEIÇÃO DO ARAGUAIA

**DIÁRIA  
NÚMERO DE PUBLICAÇÃO: 71448  
PORTARIA: 797**

Objetivo: Remover paciente do HR de Conceição do Araguaia ao HDT em Araguaína.

Fundamento Legal: Decreto Nº 2819 de 06 de setembro de 1994.

Origem: CONCEIÇÃO DO ARAGUAIA/PA - BRASIL

Destino(s):

Araguaína/TO - Brasil<br

Servidor(es):

571968882/Carlos de Souza Cruz (Agente de Artes Práticas) / 1.0 diárias (Completa) / de 10/08/2009 a 11/08/2009<br

Ordenador: Alexandre Nogueira Freitas

**DIÁRIA  
NÚMERO DE PUBLICAÇÃO: 71490  
PORTARIA: 799**

Objetivo: Acompanhar paciente do HR de Conceição do Araguaia ao Hospital Dom Orione em Araguaína.

Fundamento Legal: Decreto Nº 2819 de 06 de setembro de 1994.

Origem: CONCEIÇÃO DO ARAGUAIA/PA - BRASIL

Destino(s):

Araguaína/TO - Brasil<br

Servidor(es):

572180681/Maria Olinda Ferreira Morais (Técnico de Enfermagem) / 1.0 diárias (Completa) / de 30/11/2009 a 01/12/2009<br

Ordenador: Alexandre Nogueira Freitas

**DIÁRIA  
NÚMERO DE PUBLICAÇÃO: 71481  
PORTARIA: 798**

Objetivo: Acompanhar paciente do HR de Conceição do Araguaia ao HR Público do Araguaia de Redenção.

Fundamento Legal: Decreto Nº 2819 de 06 de setembro de 1994.

Origem: CONCEIÇÃO DO ARAGUAIA/PA - BRASIL

Destino(s):

Redenção /PA - Brasil<br

Servidor(es):

572180731/Raimunda Pontes Miranda Santos (Técnico de Enfermagem) / 0.5 diárias (Completa) / de 02/12/2009 a 02/12/2009<br

Ordenador: Alexandre Nogueira Freitas

## HOSPITAL OPHIR LOYOLA

**TERMINO DE VÍNCULO DE SERVIDOR  
NÚMERO DE PUBLICAÇÃO: 71444  
ATO: PORTARIA Nº 74/2010-GAB/DG/HOL**

Término Vínculo: 01/02/2010

Tipo: Término de Vínculo de Servidor

Motivo: A PEDIDO

Orgão: HOSPITAL OPHIR LOYOLA

Servidor(es):

Temporário / IRLANDO FERREIRA GOMES (TÉCNICO DE RADIOLOGIA)<br

Ordenador: Dr.Paulo Cardoso Soares

**2º PROCESSO SELETIVO À RESIDÊNCIA MÉDICA EM  
MASTOLOGIA - 2010  
NÚMERO DE PUBLICAÇÃO: 71428  
EDITAL**

O Hospital Ophir Loyola – HOL em parceria com a Universidade do Estado do Pará – UEPA, através da Diretoria de Ensino e Pesquisa, torna público que será realizado o Processo Seletivo para o preenchimento de vagas no 1º ano das Residências Médicas para o ano de 2010, na forma da lei nº 6.932 de 07/07/81 e demais normas estabelecidas pela Comissão Nacional de Residência Médica – CNRM e Comissão de Residência Médica do HOL.

1. Do programa, vaga e situação junto à CNRM. Processo Seletivo para o Programa de Residência Médica em Mastologia tendo em vacância 1 (uma) vaga não preenchida. No quadro a seguir está discriminada as exigências e características do referido programa.

Pré-requisito em Obstetria e Ginecologia ou Cirurgia Geral	VAGAS	DURAÇÃO	PARECER / CREDENCIAMENTO
Mastologia	1	2	MEC/CNRM N.º 83/05 (1)

1.2. Da opção

1.2.1. Uma vez escolhido o programa, o candidato deverá registrar na folha de inscrição o curso de sua preferência.

1.2.2. Esta opção será atendida, obedecendo-se rigorosamente ao número de vagas e a ordem de classificação.

2. Das Inscrições

2.1. As inscrições estarão abertas no período de 22/02 a 05/03/2010 nos dias úteis, das 9:00 às 12:00 e de 14:00 às 16:00 horas, nas instalações da Divisão de Ensino da Diretoria de Ensino e Pesquisa - HOL, Av. Magalhães Barata nº 952, São Brás, 66063-240 Belém-Pa, fone: (0xx-91) 3342 1320.

2.2. A taxa no valor de R\$ 150,00 (cento e cinquenta reais) deverá ser paga na tesouraria do HOL de Segunda à Sexta-feira no horário das 9hs às 12hs e 14hs às 16 horas por ocasião da inscrição. A efetivação da inscrição se dará somente após apresentação do comprovante de pagamento da mesma na Divisão de Ensino-DEP/ HOL

2.3. Como requisito para ingresso no programa de residência médica:

2.3.1. Atender ao pré-requisito exigido para o programa;

2.3.2. Nos casos de candidatos brasileiros graduados no exterior. Possuir diploma, revalidado em instituição pública, de acordo com a legislação vigente.

2.3.3. Ter situação regularizada junto ao Conselho Regional de Medicina do Estado do Pará – CRM PA.

2.3.4 Estar em dia com as obrigações eleitorais;

2.3.5 Estar em dia com as obrigações do serviço militar;

2.4. A inscrição e aprovação no processo seletivo não garantem a efetivação da matrícula do candidato no programa de Residência Médica pretendido. A matrícula só será efetivada mediante a apresentação de todos os documentos relacionados no item de matrícula.

2.5. Os documentos deverão estar em perfeitas condições de forma a permitirem, com clareza, a identificação do candidato.

2.6. Terá sua inscrição anulada, o candidato que não atender o aqui exigido.

2.7 Da inscrição do candidato:

2.7.1. A inscrição do candidato implicará o conhecimento e concordância expressa das normas e condições estabelecidas neste Edital, em relação às quais não poderá alegar desconhecimento, devendo certificar-se de que preenche todos os requisitos exigidos neste Edital para a participação no processo seletivo.

2.7.2. Apresentação de fotocópia da Carteira de Identidade (RG) expedida pela Secretaria de Segurança Pública (SSP) dos Estados ou DF e cartão de identificação do Contribuinte de Pessoa Física do Ministério da Fazenda (CPF).

2.7.3. Apresentação de fotocópia autenticada do diploma ou declaração de conclusão do curso e graduação até o início do Programa, emitida pela instituição de ensino, reconhecida e/ou autorizada pelo Ministério de Educação e Cultura (MEC) ou comprovante de Inscrição no Conselho Regional de Medicina.

2.7.4. Apresentação de fotocópia autenticada do histórico escolar da graduação até o 5º ano e declaração autenticada com os conceitos de estágios obrigatórios.

2.7.5. Apresentação de fotocópia de documento de situação militar.

2.7.6. As fotocópias das declarações e certificados deverão ser entregues, devidamente

autenticados na Divisão de Ensino/DEP.

2.7.8. No caso de inscrição por procuração, o procurador deverá ser legalmente constituído, e apresentar cópia de documento de identificação própria juntamente com as documentações em cópias autenticadas relacionados aos subitens 2.7.2 a 2.7.6

2.7.9. Os candidatos estrangeiros ou brasileiros que fizeram a graduação em medicina no exterior deverão apresentar diploma do curso, autenticado pelo consulado do país de origem e autorização do CRM com apresentação de diploma convalidado e comprovante de Inscrição no Conselho Regional de Medicina.

Quando estudante, o candidato estrangeiro deverá apresentar declaração da instituição de ensino, autenticada pelo consulado do país de origem, com declaração de conclusão do curso até o início do programa e autorização do Conselho Regional de Medicina do Estado do Pará.

2.7.10. Quando o Programa para o qual o candidato está se inscrevendo exigir pré-requisito, o candidato deverá apresentar certificado ou declaração de conclusão do Programa de Residência exigido, devidamente credenciado pela CNRM ou declaração que está cursando o pré-requisito com término previsto até o início do programa.

3. Da seleção

3.1. Primeira etapa

3.1.1. A prova escrita, terá caráter eliminatório e constará de um teste objetivo de múltipla escolha com 30 questões com peso 7 (corresponde a 70 %) da pontuação máxima. Será realizada no dia: 10/03/2010.

3.1.2. A prova escrita, será sobre conhecimento em Obstetria e Ginecologia (15 questões) e Cirurgia Geral (15 questões) para as áreas de atuação, para os candidatos ao programa de residência médica em Mastologia que tenham concluído ou a concluir o Programa de Residência em Ginecologia e Obstetria e Cirurgia geral até a data de 28/02/2010.

3.1.3. A prova será realizada, no HOL na sala de multiuso – I no horário de 8hs às 12 horas.

3.1.4. Recomendamos a chegada do candidato ao local de realização das provas com 1 (uma) hora de antecedência.

3.1.5. O candidato deverá apresentar-se ao fiscal de sala, no dia da prova de 1ª Etapa, com documento oficial de identidade com foto (obrigatório);

3.1.6. São considerados documentos oficiais de identidade: Carteiras expedidas pelos órgãos fiscalizadores do exercício profissional, passaporte, carteiras funcionais expedidas por órgãos públicos que valham por lei, como identidade; Carteira de Trabalho e Carteira Nacional de Habilitação, com foto. O

documento deve estar em boas condições, de forma a permitir, com clareza, a identificação do candidato

### 3.2. Segunda etapa:

3.2.1. Serão habilitados para a segunda etapa (análise de currículo, prova prático-oral e entrevista) os candidatos que obtiverem nota igual ou maior que 5 (corresponde 50%) na prova escrita. Os demais que não atingirem esta nota mínima estão automaticamente eliminados do concurso.

3.2.2 A prova prático-oral será realizada no Auditório Luís Geolaz, HOL nos dias 15 e 16/03/2010.

3.2.3. Na prova prático-oral, serão avaliados aspectos referentes à aquisição de habilidades necessárias ao desenvolvimento da atividade profissional específica de cada área, além de questões relevantes em relação à atitude do profissional frente às situações apresentadas. Tomando como base a entrevista do paciente ambulatorial, o desempenho dos candidatos será avaliado por: a) Escala de atitudes (relação médico-paciente, comportamento ético, responsabilidade social); b) Conhecimentos médicos subjacentes à investigação clínica diagnóstica; e c) habilidade na realização de anamnese, de manobras semióticas, de desenvolvimento do raciocínio e de registrar adequadamente os dados obtidos na grade de avaliação.

3.2.4. Todos os candidatos deverão comparecer ao local destinado à realização da prova prático-oral com antecedência de pelo menos 1 (uma) hora do horário fixado para o seu início, portando documento de identidade original com fotografia que permita a sua identificação.

3.2.5. O não comparecimento do candidato à prova, qualquer que seja o motivo, caracterizará desistência do candidato e resultará na sua eliminação do processo seletivo.

3.2.6. O desempate entre candidato com a mesma classificação final, obedecerá o critério de maior número de pontos sucessivamente, na prova escrita seguido de análise de currículo mais prova oral.

3.2.7. Persistindo o empate será utilizado o critério idade, tendo o candidato mais velho a preferência da vaga.

3.2.8. Da avaliação do Currículo constará:

1. Estágio voluntário com duração de 03 a 06 meses ou carga horária igual a 300 a 600h, no período de três a seis meses respectivamente.

2. Média de aprovação final no curso de graduação em medicina.

3. Cursos com carga horária igual ou superior a 30 horas.

4. Trabalhos publicados em periódicos da área de saúde.

5. Monitorias com duração de 03 meses, ou participação no colegiado do curso.

6. Apresentação de trabalhos em eventos científicos.

7. Participação em eventos científicos.

8. Participação em projetos de extensão ou pesquisa extracurricular.

9. Língua estrangeira, curso básico e curso completo.

3.3. Análise curricular:

3.4.1. O currículo será avaliado conforme planilha em anexo, de acordo com os itens acima relacionados.

3.4.2. A análise do currículo será realizada pela banca examinadora, no dia da prova prático-oral.

3.4.3. O candidato que não trouxer os documentos comprobatórios autenticados, no ato da prova prático-oral está eliminado do concurso, sem direito a recursos.

3.4.4. A nota da prova prático-oral, somada à entrevista e a análise curricular, terá peso 3, correspondendo a 30% da nota final.

3.4. Divulgação do resultado da prova

3.3.1. O gabarito será disponibilizado no dia da prova: 10/03/2010 Será afixado no quadro de aviso no hall de entrada do HOL, a partir das 16 horas.

3.3.2. A divulgação dos classificados para 2º etapa será no dia 12/03/2010, (sexta-feira) sendo afixado no quadro de avisos no hall de entrada do HOL, a partir das 15 horas.

3.3.3. O prazo para interposição de recursos será de 2 (dois) dias úteis prorrogáveis, a partir de publicação do edital do concurso; da divulgação do gabarito; da divulgação do resultado final.

3.5. Do resultado final

3.5.1. A divulgação do resultado final será dia 17/03/2010 a partir das 15 horas, será afixado no quadro de avisos do hall de entrada do HOL e no dia 22/10/2010 será publicado no D.O do Estado.

2.5.2. A nota final será a média ponderada da nota da prova escrita, com peso 07 (sete), e a nota da avaliação do Currículo, entrevista e nota da prova prático-oral, peso 03 (três).

4. Normas Gerais:

4.1. O candidato deverá comparecer ao local da prova 01 (uma) hora antes do horário estabelecido para o início da mesma, munido do cartão de identificação, de um documento oficial de identidade, contendo fotografia e assinatura e de caneta esferográfica de tinta preta ou azul.

4.2. Após a hora fixada para o início da prova, não será permitido o ingresso de qualquer candidato ao local de sua realização.

4.3. Não serão fornecidas declarações de aprovação na primeira etapa.

4.4. Não haverá revisão de provas.

4.5. Não será permitido o ingresso do candidato, no local da prova portando telefone celular ou qualquer meio de comunicação.

5. Matrícula:

5.1. Os candidatos classificados para os programas do H.O.L / UEPA, conforme limite de vagas, deverão efetuar matrícula na Divisão de Ensino do Hospital Ophir Loyola no horário de 08 às 12 horas e das 14h às 17 horas nos períodos abaixo estipulados: O candidato classificado deverá apresentar-se no período de 19 a 22/03/2010 para efetuar

sua matrícula. O não comparecimento do candidato, dentro do número de vagas oferecidas importará em desistência irretratável à vaga.

5.3. No caso de 5.2 os demais candidatos aprovados serão chamados obedecendo, rigorosamente a ordem de classificação para o preenchimento da vaga, no período de 23 a 24/03/2010.

5.4. Havendo vagas não preenchidas para a matrícula será feita

a chamada nominal dos candidatos pela ordem de classificação, para ocupar as vagas de desistências.

5.5. Os candidatos convocados devem apresentar-se até o dia 24/03/10. No caso do não comparecimento ou desistência haverá nova convocação nominalmente (obedecendo às mesmas normas anteriores), os candidatos imediatamente classificados na sequência aos convocados anteriormente.

5.6. Documentos necessários a matrícula (três cópias de cada):

1. Comprovante de inscrição no Conselho Regional de Medicina

2. 3 (três) fotografias 3x4 atuais.

3. PIS/PASEP

4. Extrato de conta corrente no BANPARÁ

5. CPF

6. RG

7. Título de Eleitor

8. Carteira de Trabalho(CTPS)

9. Diploma

10. Comprovante de Residência

11. Certidão de Nascimento ou casamento

12. Exame Médico.

13. Assinatura do contrato.

5.7. O médico aprovado em primeira chamada e matriculado no primeiro ano de Programa de Residência Médica, CNRM, poderá requerer o trancamento de matrícula em apenas um Programa de Residência Médica, por período de 1 (um) ano, para fins de prestação do Serviço Militar sem direito a renovação (Resolução CNRM nº 01/2005). Os candidatos convocados nas demais chamadas não terão este mesmo direito.

5.8. O requerimento de que trata o item 5.7 deverá ser formalizado até 30 (trinta) dias após o início da Residência Médica.

5.9. O reingresso do Médico Residente (Resolução CNRM nº 01/2005) se dará mediante requerimento à Comissão de Residência Médica - COREME/HOL no prazo de até 30 (trinta) dias antes do início do Programa. O não cumprimento deste parágrafo será interpretado como desistência da vaga reservada.

5.10. O Candidato convocado a ocupar a vaga de desistência, após o início do programa, terá prazo improrrogável de 02 dias úteis para efetuar sua matrícula pessoalmente, por procuração, ou através de representante legal pai e mãe com documento comprobatório original, sob pena de perdê-la, dando assim continuidade ao programa no dia seguinte à efetivação da matrícula. Sem o que poderá haver perda de vaga. A matrícula poderá ser feita pessoalmente, por procuração, ou através representante legal com documento comprobatório original.

5.11. Chamadas de candidatos por vagas de desistência só serão permitidas no prazo máximo de 60 (sessenta) dias após o início do Programa, conforme resolução da CNRM. Caso não haja preenchimento de vagas, até aos 60 (sessenta) dias, será realizado um novo concurso.

6. Início do Programa:

6.1. O programa de Residência Médica em Mastologia iniciará no dia 25/03/10.

6.2. Os Residentes fazem jus a bolsa mensal, estipulada pelo MEC.

7. Os casos omissos neste Edital, serão resolvidos pela Coordenação da Residência Médica e Diretoria de Ensino e Pesquisa do H.O.L. de acordo com regimento da COREME-HOL e CNRM-MEC.

**DIRETORIA DE ENSINO E PESQUISA**

**DIVISÃO DE ENSINO**

**INSTRUMENTO DE AVALIAÇÃO DO CURRÍCULO/**

**PROCESSO SELETIVO**

Nome: \_\_\_\_\_

Data: \_\_\_\_\_

Residência/Curso: \_\_\_\_\_ Avaliador: \_\_\_\_\_

Nota Prova: \_\_\_\_\_ Nota Currículo: \_\_\_\_\_

Nota: \_\_\_\_\_ Final: \_\_\_\_\_

Número Ordem	1. Atividades Exercidas	Número de Documento a Anexar	Pontuação por Documento	Pontuação Máxima	Pontuação Alcançada	Tipo de Documento a Apresentar
01	1. Estágio voluntário com duração de 03 a 06 meses ou carga horária mínima 300h-3M 600h-6M	1 (3M) 1 (6M)	0,6 1,2	1,2		Declaração/Certificado em papel timbrado da Instituição, assinatura reconhecida.
02	1. Média de aprovação final do curso de graduação em medicina	1	1 - 6 6 - 8 8 - 10	0,3 0,6 1,0		Histórico Escolar do Curso de graduação
03	1. Cursos com carga horária igual ou superior a 30hs	2	0,5	1,0		Certificado comprovando a carga horária e frequência, assinatura reconhecida.
04	1. Trabalhos publicados em revistas da área de saúde.	2	0,8	1,6		Xerox do artigo e referência da revista na qual foi publicado.
05	1. Monitorias com duração de 03 meses, ou participação no colegiado de curso	2	0,5	1,0		Declaração em papel timbrado do órgão
06	1. Apresentação de trabalhos em eventos científicos	2	0,6	1,2		Certificado de apresentação do trabalho no evento
07	1. Participação em eventos científicos	8	0,1	0,8		Certificado emitido pelo órgão promotor do evento
08	1. Participação em projetos de extensão, ou pesquisa extracurricular	2	0,6	1,2		Certificado / Declaração em papel timbrado da Instituição

	Língua					Certificado/Declaração com timbre da Instituição
09	• estrangeira: Curso básico Curso completo	2	0,4 0,6	1,0		
	• TOTAL			10,0		

OBS:

1 - O currículo terá valor máximo 10 pt.

2 - Não serão considerados para fins de pontuação:

Os documentos que não atenderem as normas acima;

Os documentos que mesmo atendendo as normas previstas, ultrapassem o limite para cada "Atividade Exercida"

Os documentos a serem apresentados deverão ser fornecidos em cópias, não sendo aceitos, em nenhuma hipótese, os documentos originais.

Assinatura do Avaliador

Assinatura do Supervisor

**AVISO DE LICITAÇÃO**  
**NÚMERO DE PUBLICAÇÃO: 70640**  
**MODALIDADE: PREGÃO ELETRÔNICO**  
**NÚMERO: 6/2010**

Objeto: Contratação de Empresa Especializada no Fornecimento de Medicamentos (Quimioterápico)

Entrega do Edital: www.compraspara.pa.gov.br / www.comprasnet.gov.br

Observação: Horário de Brasília.

## FUNDAÇÃO SANTA CASA DE MISERICÓRDIA DO PARÁ

**CONTRATO**  
**NÚMERO DE PUBLICAÇÃO: 71168**  
**CONTRATO: 56/2009**

Objeto: Contratação de empresa especializada para a execução de serviços de construção de abrigo para a plataforma vertical para a clínica médica e abrigo para os elevadores leitos da FSCMPA

Valor Total: 148.981,28

Data Assinatura: 07/12/2009

Vigência: 07/12/2009 a 06/04/2010

Convite: 19/2009

Orçamento:

Programa de Trabalho Natureza da Despesa Fonte do Recurso Origem do Recurso

10302118519620000 449039 4121002284 Estadual

Contratado: K L CONSTRUÇÕES E SERVIÇOS GERAIS LTDA

Endereço: Tv D Romualdo de Seixas, 629

CEP: 66050-110 - Belém/PAComplemento: SALA 03

Telefone: 9132233633

Ordenador: Maurício Cezar Soares Bezerra

## CENTRO DE HEMOTERAPIA E HEMATOLOGIA DO PARÁ

**PORTARIA DE SUBSTITUIÇÃO**  
**NÚMERO DE PUBLICAÇÃO: 71339**  
**P O R T A R I A N º 045/2010 - GAPE/HEMOPA, 12 DE FEVEREIRO DE 2010.**

A Presidente da Fundação Centro de Hemoterapia e Hematologia do Pará - HEMOPA, no uso de suas atribuições legais,

R E S O L V E:

I - DESIGNAR o(a) servidor(a) Gilmar Antonio Couto da Rocha, Diretor de Administração e Finanças, matrícula nº 55587641, para substituir

o(a) servidor(a) Maria de Fatima Pombo Montoril, Presidente, matrícula nº 2018969, tendo em vista a participação da mesma no II Curso de Especialização em Gestão de Hemocentros, nos dias 21 a 27 de fevereiro de 2010.

II - De-se Ciência, Registre-se, Publique-se e Cumpra-se, Gabinete da Presidência da Fundação Centro de Hemoterapia e Hematologia do Pará-HEMOPA, em 12 de fevereiro de 2010.

Dra. Maria de Fátima Pombo Montoril

Presidente da Fundação HEMOPA

**SECRETARIA DE ESTADO DE CULTURA**  
Pará GOVERNO DO ESTADO

**CONVÊNIO**  
**NÚMERO DE PUBLICAÇÃO: 71335**  
**CONVÊNIO: 91/2010**

Objeto: MÚTUA COOPERAÇÃO ENTRE A SECRETARIA DE ESTADO DE CULTURA E O MOVIMENTO DE MULHERES DO CAMPO E DA CIDADE IRMÃ DOROTY, OBJETIVANDO A REALIZAÇÃO DO PROJETO "II XINGUFOLIA".

Valor Total: 6.000,00

Assinatura: 12/02/2010

Vigência: 12/02/2010 a 12/05/2010

Orçamento:

Programa de Trabalho Natureza da Despesa Fonte do Recurso Origem do Recurso

13392118125960000 335041 0101000000 Estadual

Partes:

Beneficiário ente Privado: MOVIMENTO DE MULHERES DO CAMPO E DA CIDADE IRMÃ DOROTY

Endereço: Av Goiás, 320  
CEP. 68380000 - São Félix do Xingu/PA  
Complemento: AV. ANTONIO MARQUES RIBEIRO  
Concedente: SECRETARIA DE ESTADO DE CULTURA  
Ordenador: Ana Paula Lima Gouvea Nogueira

**CONVÊNIO  
NÚMERO DE PUBLICAÇÃO: 71328  
CONVÊNIO: 92/2010**

Objeto: MÚTUA COOPERAÇÃO ENTRE A SECRETARIA DE ESTADO DE CULTURA E A ASSOCIAÇÃO DOS EMPREENDEDORES DO TURISMO DE ALGODOAL, OBJETIVANDO A REALIZAÇÃO DO PROJETO "CARNAVAL DOS SONHOS".

Valor Total: 3.000,00  
Assinatura: 12/02/2010  
Vigência: 12/02/2010 a 12/05/2010

Orçamento:  
Programa de Trabalho Natureza da Despesa Fonte do Recurso Origem do Recurso  
13392118125960000 335041 0101000000 Estadual

Partes:  
Beneficiário ente Privado: ASSOCIAÇÃO DOS EMPREENDEDORES DO TURISMO DE ALGODOAL

Endereço: R Ernesto Gomes, S/N  
CEP. 68710000 - Maracanã/PA  
Complemento: RUA PRESIDENTE VARGAS

Concedente: SECRETARIA DE ESTADO DE CULTURA  
Ordenador: Ana Paula Lima Gouvea Nogueira

**CONVÊNIO  
NÚMERO DE PUBLICAÇÃO: 71324  
CONVÊNIO: 90/2010**

Objeto: O PRESENTE CONVÊNIO TEM POR OBJETO A MÚTUA COOPERAÇÃO ENTRE A SECRETARIA DE ESTADO DE CULTURA E A ASSOCIAÇÃO CRISTO REI, OBJETIVANDO A REALIZAÇÃO DO PROJETO "CRISTOVAL 2010".

Valor Total: 15.000,00  
Assinatura: 12/02/2010  
Vigência: 12/02/2010 a 12/05/2010

Orçamento:  
Programa de Trabalho Natureza da Despesa Fonte do Recurso Origem do Recurso  
13392118125960000 335041 0101000000 Estadual

Partes:  
Beneficiário ente Privado: ASSOCIAÇÃO CRISTO REI

Endereço: Av Borges Leal, 2561A  
CEP. 68040080 - Santarém/PA  
Concedente: SECRETARIA DE ESTADO DE CULTURA  
Ordenador: Ana Paula Lima Gouvea Nogueira

**DIÁRIA  
NÚMERO DE PUBLICAÇÃO: 71162  
PORTARIA: 046 DE 11.02**

Objetivo: A fim de fiscalizar o convênio celebrado para o carnaval 2010 entre esta SECULT e a associação, no referido município.

Fundamento Legal: Portaria 0419/GS de 11 de julho de 2007  
Origem: BELÉM/PA - BRASIL

Destino(s):  
Santa Izabel do Pará/PA - Brasil<br

Servidor(es):  
571914041/Eliete Santana Chaves (Assistente Administrativo) / 2.5 diárias (Completa) / de 13/02/2010 a 15/02/2010<br

Ordenador: Ana Paula Lima Gouvea Nogueira

**DIÁRIAS - COLABORADORES EVENTUAIS  
NÚMERO DE PUBLICAÇÃO: 71166  
DIÁRIAS**

**PORTARIA Nº 042 DE 10 DE FEVEREIRO DE 2010**

Nº de Diárias: 03 e ½ (três e meia)  
Colaborador Eventual: Iete Pena Azevedo Queiroz  
Local: Tucuruí/Breu Branco/PA  
Período: 13.02.2010 a 16.02.2010

Objetivo: A fim de acompanhar e fiscalizar os convênios celebrados entre a SECULT e as prefeituras e/ou associações, nos referidos municípios.

PORTARIA Nº 050 DE 11 DE FEVEREIRO DE 2010

Nº de Diárias: 03 e ½ (três e meia)  
Colaborador Eventual: Gleyce Campelo Moraes do Nascimento

Local: São Caetano de Odivelas/PA  
Período: 13.02.2010 a 16.02.2010

Objetivo: A fim de acompanhar e fiscalizar os convênios celebrados entre a SECULT e as prefeituras e/ou associações, nos referidos municípios.

**DIÁRIA  
NÚMERO DE PUBLICAÇÃO: 71158  
PORTARIA: 045 DE 11.02**

Objetivo: Conduzir os servidores desta SECULT, aos referidos municípios.

Fundamento Legal: Portaria 0419/GS de 11 de julho de 2007  
Origem: BELÉM/PA - BRASIL

Destino(s):  
Bonito/PA - Brasil  
Bragança/PA - Brasil  
Bujaru/PA - Brasil

Capanema/PA - Brasil  
São João de Pirabas/PA - Brasil<br

Servidor(es):  
285091/Sebastião da Silva Correa (Motorista) / 4,5 diárias (Completa) / de 13/02/2010 a 17/02/2010<br

Ordenador: Ana Paula Lima Gouvea Nogueira

**DIÁRIA  
NÚMERO DE PUBLICAÇÃO: 71150  
PORTARIA: 044 DE 11.02**

Objetivo: Transportar servidor desta Secretaria de Cultura, para o referido município.

Fundamento Legal: Portaria 0419/GS de 11 de julho de 2007  
Origem: BELÉM/PA - BRASIL

Destino(s):  
Mosqueiro/PA - Brasil<br

Servidor(es):  
541801422/Jenner Oliveira Ribeiro (Motorista) / 0,5 diárias (Completa) / de 10/02/2010 a 10/02/2010<br

Ordenador: Ana Paula Lima Gouvea Nogueira

**DIÁRIA  
NÚMERO DE PUBLICAÇÃO: 71144  
PORTARIA: 043 DE 11.02**

Objetivo: A fim de fiscalizar o programa CREDICASA, no referido município.

Fundamento Legal: Portaria 0419/GS de 11 de julho de 2007  
Origem: BELÉM/PA - BRASIL

Destino(s):  
Mosqueiro/PA - Brasil<br

Servidor(es):  
333081/Antônio Cláudio Coimbra Vallinoto Júnior (Arquiteto) / 0,5 diárias (Completa) / de 10/02/2010 a 10/02/2010<br

Ordenador: Ana Paula Lima Gouvea Nogueira

**DIÁRIA  
NÚMERO DE PUBLICAÇÃO: 71138  
PORTARIA: 041 DE 10.02**

Objetivo: A fim de acompanhar e fiscalizar os convênios celebrados entre a SECULT e as prefeituras e/ou associações, nos referidos municípios.

Fundamento Legal: Portaria 0419/GS de 11 de julho de 2007  
Origem: BELÉM/PA - BRASIL

Destino(s):  
Breu Branco/PA - Brasil  
Tucuruí/PA - Brasil<br

Servidor(es):  
555875351/Lucineide Azevedo Rodrigues (Supervisora Museológica) / 3,5 diárias (Completa) / de 13/02/2010 a 16/02/2010<br

Ordenador: Ana Paula Lima Gouvea Nogueira

**SUPRIMENTO DE FUNDO  
NÚMERO DE PUBLICAÇÃO: 71182  
PORTARIA: 048 DE 11.02**

Prazo para Aplicação (em dias): 30  
Prazo para Prestação de Contas (em dias): 15

Servidor: Lucicleide Lima Monteiro  
Cargo: Assistente Administrativo

Matrícula Funcional: 571904461

Recurso(s):  
Programa de Trabalho Natureza da Despesa Valor  
13392118125960000 0101000000 339030 600,00

Ordenador: Ana Paula Lima Gouvea Nogueira

**SUPRIMENTO DE FUNDO  
NÚMERO DE PUBLICAÇÃO: 71179  
PORTARIA: 047 DE 11.02**

Prazo para Aplicação (em dias): 30  
Prazo para Prestação de Contas (em dias): 15

Servidor: Sandra Cecília Lopes dos Santos  
Cargo: Secretário de Diretoria

Matrícula Funcional: 50939452

Recurso(s):  
Programa de Trabalho Natureza da Despesa Valor  
13392118125960000 0101000000 339033 300,00

Ordenador: Ana Paula Lima Gouvea Nogueira

**SUPRIMENTO DE FUNDO  
NÚMERO DE PUBLICAÇÃO: 71187  
PORTARIA: 049 DE 11.02**

Prazo para Aplicação (em dias): 30  
Prazo para Prestação de Contas (em dias): 15

Servidor: Ângela Regiane Maia Machado  
Cargo: Auxiliar Operacional

Matrícula Funcional: 571915331

Recurso(s):  
Programa de Trabalho Natureza da Despesa Valor  
13392118125960000 0101000000 339033 300,00

Ordenador: Ana Paula Lima Gouvea Nogueira

## FUNDAÇÃO CULTURAL DO PARÁ TANCREDO NEVES

**INEXIGIBILIDADE DE LICITAÇÃO  
NÚMERO DE PUBLICAÇÃO: 70949  
INEXIGIBILIDADE: 1/2010**

Data: 10/02/2010

Valor: 8.000,00

Objeto: Cachê Artístico para custeio da banda Adrenalina durante os dias 13 e 16/02/2009 no "CARNALTER 2010".

Fundamento Legal: art. 25, inciso III da Lei nº 8.666/93.

Orçamento:  
Programa de Trabalho Natureza da Despesa Fonte do Recurso Origem do Recurso  
13392118162000000 339039 0101000000 Estadual

Contratado(s):  
Nome: E. D. DA SILVA Produções e Eventos Musicais ME

Endereço: Tv Prf José Agostinho, Bairro: Prainha, 500  
CEP. 68010-230 - Santarém/PA

Telefone: 9335271285

Ordenador: Gerson Banhos Silva de Araújo

**LICENÇA PRÊMIO  
NÚMERO DE PUBLICAÇÃO: 71484  
PORTARIA Nº 030 DE 18 DE FEVEREIRO DE 2010.**

A DIRETORA ADMINISTRATIVA E FINANCEIRA DA FUNDAÇÃO CULTURAL DO PARÁ TANCREDO NEVES, no uso de suas atribuições legais e considerando disposto no Art. 98 da Lei nº 5810 de 24.01.94 e ainda os termos do Processo nº 6189/2009 de 29.12.2009,

R E S O L V E:

CONCEDER, 30 (trinta) dias de Licença Prêmio à servidora Patrícia de Fátima

dos Santos Ferreira, Matrícula nº 57203413/1, ocupante do cargo de Assistente Administrativo, no período de 18.02.2010 a 19.03.2010, referente ao triênio 11.10.1994 a 10.10.1997.

DÊ-SE CIÊNCIA, PUBLIQUE-SE E CUMPRASE.

Iara Jândara Soares de Araújo

Diretora Administrativa e Financeira – FCPTN

## FUNDAÇÃO CARLOS GOMES

**DIÁRIA  
NÚMERO DE PUBLICAÇÃO: 71325  
PORTARIA: 012/2010**

Objetivo: Visita Técnica e Fiscalização

Fundamento Legal: Art 127, inciso II e Art. 145 e SS da Lei 5810/94-RJU  
Origem: BELÉM/PA - BRASIL

Destino(s):  
Abaetetuba/PA - Brasil  
Barcarena/PA - Brasil<br

Servidor(es):  
55589428/Jorge Guilherme Costa Ramos (Coordenador Financeiro) / 1,0 diárias (Completa) / de 22/02/2010 a 22/02/2010<br

Ordenador: DANIEL FREITAS DE ARAUJO

**DIÁRIA  
NÚMERO DE PUBLICAÇÃO: 71334  
PORTARIA: 013/2010**

Objetivo: Fará o transporte da equipe da FCG

Fundamento Legal: Art. 127, inciso II e Art. 145 e ss da Lei 5810/94  
Origem: BELÉM/PA - BRASIL

Destino(s):  
Abaetetuba/PA - Brasil  
Barcarena/PA - Brasil<br

Servidor(es):  
5878047/Luiz Galdino dos Santos Sousa (Motorista) / 1,0 diárias (Completa) / de 22/02/2010 a 22/02/2010<br

Ordenador: DANIEL FREITAS DE ARAUJO

**DIÁRIA  
NÚMERO DE PUBLICAÇÃO: 71341  
PORTARIA: 014/2010**

Objetivo: Visita Técnica

Fundamento Legal: Art. 127, inciso II e Art. 145 e ss da Lei 5810/94  
Origem: BELÉM/PA - BRASIL

Destino(s):  
Abaetetuba/PA - Brasil  
Barcarena/PA - Brasil<br

Servidor(es):  
57192299/Iranilde Nunes da Silva (Coordenadora) / 1,0 diárias (Completa) / de 22/02/2010 a 22/02/2010<br



**RESUMO DE PORTARIAS DIVERSAS-GRC  
NÚMERO DE PUBLICAÇÃO: 71354  
CEDENCIA**

**PORTARIA N.º: 1204/10 DE 05/02/2010**

Nome: SIMEI SANTOS ANDRADE  
Matrícula: 3226336/2 Cargo/Lot.: Prof.AD-4/SEDUC  
Ceder a Universidade Federal do Pará, com ônus p/ o órgão de origem, a contar de 30/04/2009.

**PORTARIA N.º: 0849/10 DE 21/01/2010**

Nome: GILBERTO LUIZ DOS SANTOS  
Matrícula: 54194109/3 Cargo/Lot.: Prof.AD-4/SEDUC  
Ceder a Prefeitura Municipal de Novo Progresso, sem ônus p/ o órgão de origem, a contar de 12/01/2010.

**PORTARIA N.º: 0848/10 DE 21/01/2010**

Nome: GILBERTO LUIZ DOS SANTOS  
Matrícula: 54194109/2 Cargo/Lot.: Prof.AD-4/SEDUC  
Ceder a Prefeitura Municipal de Novo Progresso, sem ônus p/ o órgão de origem, a contar de 12/01/2010.

**PORTARIA N.º: 0780/10 DE 20/01/2010**

Nome: MARIA APARECIDA LUCIANO  
Matrícula: 6300006/2 Cargo/Lot.: Prof.AD-4/SEDUC  
Ceder a Prefeitura Municipal de Paragominas, sem ônus p/ o órgão de origem, a contar de 04/01/2010.

**EXCLUIR  
PORTARIA N.º: 1145/10 DE 01/02/2010**

Nome: AMELIA RAMIREZ OLIVEIRA  
Matrícula: 571962/1 Cargo/Lot.: Prof.AD-1/SEDUC  
Excluir da Portaria Coletiva nº. 15047/1999 de 30/12/1999, que cedeu para a Secretaria Municipal de Educação de Soure, sem ônus para o órgão de origem, a contar de 01/02/2010.

**PORTARIA N.º: 1144/10 DE 01/02/2010**

Nome: LAURA JESUS DOS PASSOS  
Matrícula: 518670/1 Cargo/Lot.: Prof.Assist/SEDUC  
Excluir da Portaria Coletiva nº. 23246/2000 de 28/12/2000, que cedeu para a Secretaria Municipal de Educação de Marabá, sem ônus para o órgão de origem, a contar de 01/06/2008.

**PORTARIA N.º: 1337/10 DE 10/02/2010**

Nome: JANDIRA BORGES DE ALMEIDA  
Matrícula: 282260-1 Cargo/Lot.: Prof. Assist./SEDUC  
Excluir da Portaria Col nº. 15047/99 de 30/12/99, que cedeu para a Secretaria Municipal de Educação de Itaituba, sem ônus para o órgão de origem, a contar de 01/03/10.

**PORTARIA N.º: 1357/10 DE 10/02/2010**

Nome: RAIMUNDA GOMES DO NASCIMENTO SILVA

Matrícula: 237434-1 Cargo/Lot.: Servente/SEDUC  
Excluir da Portaria Col nº. 23246/00 de 28/12/00, que cedeu para a Secretaria Municipal de Educação de Mãe do Rio, sem ônus para o órgão de origem, a contar de 01/03/10.

**PORTARIA N.º: 1360/10 DE 10/02/2010**

Nome: RAIMUNDA DE JESUS MARTINS PORTILHO  
Matrícula: 550906-1 Cargo/Lot.: Prof. AD-1/SEDUC  
Excluir da Portaria Col nº. 23246/00 de 28/12/2000, que cedeu para a Secretaria Municipal de Educação de Cametá, sem ônus para o órgão de origem, a contar de 01/03/10.

**PORTARIA N.º: 1346/10 DE 10/02/2010**

Nome: ELIZA PEREIRA DA SILVA  
Matrícula: 590398-1 Cargo/Lot.: Prof. AD-1/SEDUC  
Excluir da Portaria Col nº. 15047/99 de 30/12/99, que cedeu para a Secretaria Municipal de Educação de Xinguara, sem ônus para o órgão de origem, a contar de 01/03/10.

**PORTARIA N.º: 1332/10 DE 10/02/2010**

Nome: MARIA ANTUNES DE MELO  
Matrícula: 206920-1 Cargo/Lot.: Prof. Assist./SEDUC  
Excluir da Portaria Col nº. 22027/01 de 21/12/01, que cedeu para a Secretaria Municipal de Educação de Igarapé Miri, sem ônus para o órgão de origem, a contar de 01/03/10.

**PORTARIA N.º: 1362/10 DE 10/02/2010**

Nome: BENEDITA SARRAF DE ABREU  
Matrícula: 244570-1 Cargo/Lot.: Prof. Assist./SEDUC  
Excluir da Portaria Col nº. 15047/99 de 30/12/99, que cedeu para a Secretaria Municipal de Educação de Almerim, sem ônus para o órgão de origem, a contar de 01/03/10.

**AUTORIZAÇÃO PARA O SERVIDOR (CURSO)****PORTARIA N.º: 0442/10 DE 05/02/2010**

Nome: ALDEISE GOMES QUEIROZ  
Matrícula: 5441900/2 Período: 01/09/09 a 31/05/2010  
Cargo/Lot.: Tec.Educação/UT Yolanda Martins/Belém  
Motivo/Local: Para Participar do Curso de Mestrado em Gestão e Desenvolvimento Regional, na Universidade de TAUBATÉ/SP.

**APROVAÇÃO DE ESCALA DE FÉRIAS****PORTARIA N.º: 001/10 DE 04/01/10**

Nome: IVANILDE SOUSA DA SILVA  
Matrícula: 264121-1 Período: 01/03 à 30/03/10 Exercício: 2010  
Unidade: 5ª URE/Santarém

**PORTARIA N.º: 002/10 DE 04/01/10**

Nome: JOSE ELINALDO SILVA  
Matrícula: 57215042-1 Período: 01/03 à 30/03/10 Exercício: 2010  
Unidade: 5ª URE/Santarém

**PORTARIA N.º: 003/10 DE 04/01/10**

Nome: MARCOS DE SOUSA SANTOS  
Matrícula: 57215089-1 Período: 01/03 à 30/03/10 Exercício: 2010  
Unidade: 5ª URE/Santarém

**PORTARIA N.º: 004/10 DE 06/01/10**

Nome: DIORLANDO MEIRELES DOS SANTOS  
Matrícula: 57210943-1 Período: 01/03 à 30/03/10 Exercício: 2010  
Unidade: 5ª URE/Santarém

**PORTARIA N.º: 005/10 DE 04/01/10**

Nome: RAIMUNDA ROSENIRA PEREIRA DOS SANTOS  
Matrícula: 269034-1 Período: 01/03 à 30/03/10 Exercício: 2009  
Unidade: EE Almirante Soares Dutra/Santarém

**PORTARIA N.º: 007/10 DE 04/01/10**

Nome: ANTONIA OLIVEIRA DE SOUSA  
Matrícula: 271624-1 Período: 01/03 à 30/03/10 Exercício: 2010  
Unidade: EE Almirante Soares Dutra/Santarém

**PORTARIA N.º: 008/10 DE 04/01/10**

Nome: JOAO BATISTA TEIXEIRA CASTRO  
Matrícula: 57210965-1 Período: 01/03 à 30/03/10 Exercício: 2010  
Unidade: EE Aluízio Lopes Martins/Santarém

**PORTARIA N.º: 009/10 DE 04/01/10**

Nome: LILIANE FARIAS LIMA  
Matrícula: 57211072-1 Período: 01/03 à 30/03/10 Exercício: 2010  
Unidade: EE Aluízio Lopes Martins/Santarém

**PORTARIA N.º: 010/10 DE 04/01/10**

Nome: MARLENE DA SILVA E SILVA  
Matrícula: 57211124-1 Período: 01/03 à 30/03/10 Exercício: 2010  
Unidade: EE Aluízio Lopes Martins/Santarém

**PORTARIA N.º: 012/10 DE 04/01/10**

Nome: LUCIANO VASCONCELOS MACIEL  
Matrícula: 57215102-1 Período: 01/03 à 30/03/10 Exercício: 2010  
Unidade: EE Álvaro Adolfo da Silveira/Santarém

**PORTARIA N.º: 013/10 DE 04/01/10**

Nome: CINTIA KAREN MADURO COUTO  
Matrícula: 57216610-1 Período: 01/03 à 30/03/10 Exercício: 2010  
Unidade: EE Álvaro Adolfo da Silveira/Santarém

**PORTARIA N.º: 014/10 DE 04/01/10**

Nome: JOELMA NASCIMENTO DE SOUSA  
Matrícula: 57215162-1 Período: 01/03 à 30/03/10 Exercício: 2010  
Unidade: EE Álvaro Adolfo da Silveira/Santarém

**PORTARIA N.º: 015/10 DE 04/01/10**

Nome: MAURO LUIS PEREIRA DOS SANTOS  
Matrícula: 57215060-1 Período: 01/03 à 30/03/10 Exercício: 2010  
Unidade: EE Álvaro Adolfo da Silveira/Santarém

**PORTARIA N.º: 016/10 DE 04/01/10**

Nome: ELZIRA CUNHA DE SOUSA  
Matrícula: 270741-1 Período: 01/03 à 30/03/10 Exercício: 2010  
Unidade: EE Álvaro Adolfo da Silveira/Santarém

**PORTARIA N.º: 017/10 DE 04/01/10**

Nome: SOCORRO SENA OLIVEIRA  
Matrícula: 272086-1 Período: 01/03 à 30/03/10 Exercício: 2010  
Unidade: EE Álvaro Adolfo da Silveira/Santarém

**PORTARIA N.º: 018/10 DE 04/01/10**

Nome: ROSALINA MARIA DA SILVA JATI  
Matrícula: 270750-1 Período: 01/03 à 30/03/10 Exercício: 2010  
Unidade: EE Álvaro Adolfo da Silveira/Santarém

**PORTARIA N.º: 019/10 DE 04/01/10**

Nome: ALTEMAR JOSE MEDEIROS SAMPAIO  
Matrícula: 764787-1 Período: 01/03 à 30/03/10 Exercício: 2010  
Unidade: EE Álvaro Adolfo da Silveira/Santarém

**PORTARIA N.º: 020/10 DE 04/01/10**

Nome: CHISTIELLE REGINA RODRIGUES GOMES  
Matrícula: 57215164-1 Período: 01/03 à 30/03/10 Exercício: 2010  
Unidade: EE Álvaro Adolfo da Silveira/Santarém

**PORTARIA N.º: 021/10 DE 04/01/10**

Nome: EDSON DE SOUSA ALMEIDA  
Matrícula: 57213824-2 Período: 01/03 à 30/03/10 Exercício: 2010  
Unidade: EE Álvaro Adolfo da Silveira/Santarém

**PORTARIA N.º: 022/10 DE 04/01/10**

Nome: JOSIR DA SILVA  
Matrícula: 57214889-1 Período: 01/03 à 30/03/10 Exercício: 2010  
Unidade: EE Álvaro Adolfo da Silveira/Santarém

**PORTARIA N.º: 023/10 DE 04/01/10**

Nome: EDUARDO TELES DE OLIVEIRA  
Matrícula: 57215212-1 Período: 01/03 à 30/03/10 Exercício: 2010  
Unidade: EE Álvaro Adolfo da Silveira/Santarém

**PORTARIA N.º: 024/10 DE 04/01/10**

Nome: ANA CRISTINA DOS SANTOS PEREIRA  
Matrícula: 57211333-1 Período: 01/03 à 30/03/10 Exercício: 2010  
Unidade: EE Barão do Tapajós/Santarém

**PORTARIA N.º: 025/10 DE 04/01/10**

Nome: DEIZE SOUSA NOGUEIRA  
Matrícula: 57214925-1 Período: 01/03 à 30/03/10 Exercício: 2010  
Unidade: EE Barão do Tapajós/Santarém

**PORTARIA N.º: 026/10 DE 04/01/10**

Nome: OTÁVIO WONGHON SANTANA JUNIOR  
Matrícula: 57215065-1 Período: 01/03 à 30/03/10 Exercício: 2010  
Unidade: EE Barão do Tapajós/Santarém

**PORTARIA N.º: 031/10 DE 04/01/10**

Nome: DAMIÃO DA CUNHA SIQUEIRA  
Matrícula: 267325-1 Período: 01/03 à 30/03/10 Exercício: 2010  
Unidade: EE Frei Ambrosio/Santarém

**PORTARIA N.º: 032/10 DE 04/01/10**

Nome: EDIVANA DE ALBUQUERQUE CANTO  
Matrícula: 57210464-1 Período: 01/03 à 30/03/10 Exercício: 2010  
Unidade: EE Frei Ambrosio/Santarém

**PORTARIA N.º: 033/10 DE 04/01/10**

Nome: LIDIANE TELES ALVES  
Matrícula: 57211081-1 Período: 01/03 à 30/03/10 Exercício: 2010  
Unidade: EE Frei Ambrosio/Santarém

**PORTARIA N.º: 034/10 DE 04/01/10**

Nome: MARIA ROSIEDINA MOTA  
Matrícula: 57214615-1 Período: 01/03 à 30/03/10 Exercício: 2010  
Unidade: EE Frei Ambrosio/Santarém

**PORTARIA N.º: 035/10 DE 04/01/10**

Nome: MARLISON HENRIQUE PAIVA FREITAS  
Matrícula: 57215328-1 Período: 01/03 à 30/03/10 Exercício: 2010  
Unidade: EE Pedro Álvares Cabral/Santarém

**PORTARIA N.º: 036/10 DE 04/01/10**

Nome: ALDO DE ALMEIDA SIQUEIRA  
Matrícula: 57215054-1 Período: 01/03 à 30/03/10 Exercício: 2010  
Unidade: EE Frei Othmar/Santarém

**PORTARIA N.º: 037/10 DE 04/01/10**

Nome: DARLENE ANDRADE DE SOUSA  
Matrícula: 267732-1 Período: 01/03 à 30/03/10 Exercício: 2010  
Unidade: EE Frei Othmar/Santarém

**PORTARIA N.º: 038/10 DE 04/01/10**

Nome: JOANA DAS GRAÇAS SANTOS MARQUES  
Matrícula: 271497-1 Período: 01/03 à 30/03/10 Exercício: 2010  
Unidade: EE Frei Othmar/Santarém

**PORTARIA N.º: 039/10 DE 04/01/10**

Nome: JANE MARA LIMA RODRIGUES  
Matrícula: 57215012-1 Período: 01/03 à 30/03/10 Exercício: 2010  
Unidade: EE Frei Othmar/Santarém

**PORTARIA N.º: 040/10 DE 04/01/10**

Nome: VANUSA MARIA DE CARVALHO MILEO  
Matrícula: 57215536-1 Período: 01/03 à 30/03/10 Exercício: 2010  
Unidade: EE Frei Othmar/Santarém

**PORTARIA N.º: 041/10 DE 04/01/10**

Nome: MARIA ALICE DE SOUSA PEREIRA  
Matrícula: 265888-1 Período: 01/03 à 30/03/10 Exercício: 2010  
Unidade: EE Gonçalves Dias/Santarém

**PORTARIA N.º: 1601/10 DE 12/02/2010**

Nome: MARIA DO SOCORRO FERREIRA PINHEIRO  
Matrícula: 485659-1 Período: 01/07 a 14/08/09 Exercício: 2009  
Unidade: EE Raimundo A. da Costa Sede Vinc/Oeirás do Para

**PORTARIA N.º: 1551/10 DE 11/02/2010**

Nome: CARLA DE SOUZA LAVAREDA  
Matrícula: 57211260/1 Período: 15/06 a 29/07/10 Exercício: 2009  
Unidade: EE Prof. Luci Correa de Araújo/Ananindeua

**PORTARIA N.º: 1552/10 DE 11/02/2010**

Nome: ANA ELISA BARBOSA DE SOUZA  
Matrícula: 5569036/3 Período: 05/04 a 19/05/10 Exercício: 2009  
Unidade: EE Fernando Ferrari/Marituba

**PORTARIA N.º: 1550/10 DE 11/02/2010**

Nome: LEIDE SANTOS FERNANDES  
Matrícula: 57205681/1 Período: 01/05 a 30/05/10 Exercício: 2009  
Unidade: ERC Monsenhor Azevedo/Belém

**PORTARIA N.º: 1548/10 DE 11/02/2010**

Nome: MARIA CRISTINA AFONSO FERREIRA  
Matrícula: 57209046-1 Período: 01/02/10 à 17/03/10 Exercício: 2009  
Unidade: ERC Clube de Mães N S Aparec do P S Francisco/Ananindeua

**PORTARIA N.º: 1549/10 DE 11/02/2010**

Nome: MARIA DE FATIMA SOARES CAMPOS  
Matrícula: 5368588-1 Período: 15/06 à 29/07/10 Exercício: 2009  
Unidade: EE Mª. Antonieta Serra Freire/Icoaraci

**RETIFICAR****PORTARIA N.º: 0811/10 DE 20/01/2010**

Nome: EDINA DO SOCORRO GOMES RODRIGUES  
Matrícula: 5391237/2  
Cargo/Lot.Prof.AD-4/Div. de Legislação e Enquadramento/Belém  
Retificar na portaria 7985/09 de 04/08/2009, que autorizou a participar do Curso de Mestrado em Educação, na Universidade Federal do Pará, o período de 09/03/09 a 08/03/2011 para 03/08/09 a 02/08/2011.

**ERRATA DE REVOGAR****PORTARIA N.º: 506/10 DE 10/02/2010**

Nome: FRANCE MARY SILVA DOS ANJOS  
Onde se lê: Para Companhia de Habilitação do Estado do Pará  
Leia-se: Para Companhia de Habitação do Estado do Pará  
Publicada no Diário Oficial nº 31607 de 18/02/2010

**ADMISSÃO DE SERVIDOR****NÚMERO DE PUBLICAÇÃO: 71366**

Órgão: SECRETARIA DE ESTADO DE EDUCACAO

Modalidade de Admissão: Temporário  
Ato: CONTRATO Nº. 382/2010  
Data de Admissão: 10/02/2010  
Nome do Servidor Cargo do Servidor  
Término Vínculo Observação  
MARILIA VANESSA DA SILVA GONÇALVES PROFESSOR  
08/08/2010 E.E. ANEXO I ANTONIO M. JUNIOR/BELÉM  
Ordenador: MARIA DO SOCORRO DA COSTA COELHO

**ADMISSÃO DE SERVIDOR  
NÚMERO DE PUBLICAÇÃO: 71381**

Órgão: SECRETARIA DE ESTADO DE EDUCACAO  
Modalidade de Admissão: Temporário  
Ato: CONTRATO Nº. 383/2010  
Data de Admissão: 10/02/2010  
Nome do Servidor Cargo do Servidor  
Término Vínculo Observação  
ROSILVALDO DA SILVA JUNIOR VIGIA  
08/08/2010 E.E. DO OUTEIRO/ICOARACI  
Ordenador: MARIA DO SOCORRO DA COSTA COELHO

**ADMISSÃO DE SERVIDOR  
NÚMERO DE PUBLICAÇÃO: 71383**

Órgão: SECRETARIA DE ESTADO DE EDUCACAO  
Modalidade de Admissão: Temporário  
Ato: CONTRATO Nº. 376/2010  
Data de Admissão: 10/02/2010  
Nome do Servidor Cargo do Servidor  
Término Vínculo Observação  
CRISTIANE ATAIDE PEREIRA PROFESSOR  
09/06/2010 E.E.EURIDES BRITO/SALINÓPOLIS  
Ordenador: MARIA DO SOCORRO DA COSTA COELHO

**ADMISSÃO DE SERVIDOR  
NÚMERO DE PUBLICAÇÃO: 71400**

Órgão: SECRETARIA DE ESTADO DE EDUCACAO  
Modalidade de Admissão: Temporário  
Ato: CONTRATO Nº. 378/2010  
Data de Admissão: 10/02/2010  
Nome do Servidor Cargo do Servidor  
Término Vínculo Observação  
MARIA DO SOCORRO DE CASTRO CONTE PROFESSOR/SOME  
08/08/2010 MARABÁ  
Ordenador: MARIA DO SOCORRO DA COSTA COELHO

**ADMISSÃO DE SERVIDOR  
NÚMERO DE PUBLICAÇÃO: 71407**

Órgão: SECRETARIA DE ESTADO DE EDUCACAO  
Modalidade de Admissão: Temporário  
Ato: CONTRATO Nº. 379/2010  
Data de Admissão: 10/02/2010  
Nome do Servidor Cargo do Servidor  
Término Vínculo Observação  
VALDETE MARIA DAS CHAGAS FARIAS PROFESSOR/SOME  
08/08/2010 MARABÁ  
Ordenador: MARIA DO SOCORRO DA COSTA COELHO

**ADMISSÃO DE SERVIDOR  
NÚMERO DE PUBLICAÇÃO: 71393**

Órgão: SECRETARIA DE ESTADO DE EDUCACAO  
Modalidade de Admissão: Temporário  
Ato: CONTRATO Nº. 377/2010  
Data de Admissão: 10/02/2010  
Nome do Servidor Cargo do Servidor  
Término Vínculo Observação  
ALIM OLIVEIRA DE QUADROS PROFESSOR/SOME  
08/08/2010 TOMÉ-ACÚ  
Ordenador: MARIA DO SOCORRO DA COSTA COELHO

**ADMISSÃO DE SERVIDOR  
NÚMERO DE PUBLICAÇÃO: 71397**

Órgão: SECRETARIA DE ESTADO DE EDUCACAO  
Modalidade de Admissão: Temporário  
Ato: CONTRATO Nº. 385/2010  
Data de Admissão: 10/02/2010  
Nome do Servidor Cargo do Servidor  
Término Vínculo Observação  
CARLA CRISTINA DE SOUZA NAVARRO ASSIST. ADM.  
08/08/2010 E.E. CRUZEIRO DO SUL/ICOARACI  
Ordenador: MARIA DO SOCORRO DA COSTA COELHO

**ADMISSÃO DE SERVIDOR  
NÚMERO DE PUBLICAÇÃO: 71388**

Órgão: SECRETARIA DE ESTADO DE EDUCACAO  
Modalidade de Admissão: Temporário  
Ato: CONTRATO Nº. 384/2010  
Data de Admissão: 10/02/2010  
Nome do Servidor Cargo do Servidor  
Término Vínculo Observação  
JOBERT ROCHA REIS VIGIA  
08/08/2010 ERC N.S. DE FATIMA/ICOARACI  
Ordenador: MARIA DO SOCORRO DA COSTA COELHO

**APOSTILAMENTO  
NÚMERO DE PUBLICAÇÃO: 71245**

Número: 1  
Assinatura: 21/07/2006  
Valor: 0,00  
Justificativa: Alteração da dotação orçamentária da Empresa Service Itororó Ltda, sendo: Fonte: (0143) Prod. 2227.Ação: 77.267. Func. Programática: 16101.12.361.1255.4963.3190.34 e Ação: 77.268.Projeto Atividade: 4964  
Contrato: 211/2006  
Ordenador: Carlos Alberto da Silva Leão

**APOSTILAMENTO  
NÚMERO DE PUBLICAÇÃO: 71257**

Número: 1  
Assinatura: 12/02/2009  
Valor: 0,00  
Justificativa: alteração da dotação orçamentária do contrato de Locação do Colégio Independência Ltda, sendo: Fonte: 0104 Prod. 2227. Ação: 47.592. Func. Programática: 16101.12.361.1255.4963.3390.39  
Contrato: 9/2009  
Ordenador: Carlos Alberto da Silva Leão

**APOSTILAMENTO  
NÚMERO DE PUBLICAÇÃO: 71279**

Número: 1

Assinatura: 26/09/2005  
Valor: 0,00

Justificativa: alteração da dotação orçamentária do contrato de locação da Arquidiocese de Belém Paróquia de N.S. da Conceição Aparecida, sendo: Fonte: 0104. Func. Programática: 16101.12.361.1255.49633390.39  
Contrato: 8/2005  
Ordenador: Carlos Alberto da Silva Leão

**APOSTILAMENTO  
NÚMERO DE PUBLICAÇÃO: 71272**

Número: 1  
Assinatura: 02/02/2009  
Valor: 0,00

Justificativa: alteração da dotação orçamentária do contrato de Locação da Firma Jaci Melo, sendo: Fonte: 0104. Códigos: 16.101.12.361.1255.4963.3390.39  
Contrato: 5/2009  
Ordenador: Carlos Alberto da Silva Leão

**APOSTILAMENTO  
NÚMERO DE PUBLICAÇÃO: 71269**

Número: 1  
Assinatura: 21/07/2006  
Valor: 0,00

Justificativa: alteração da dotação orçamentária do Contrato com a Empresa A.Ferreira Filho-Prestação de Serviços Terceirizados, sendo: Fonte: (0143). Prod.2227.Ação: 77.267.Códigos: 161011236112554963319034 e Ação:77268Projeto/Atividade:4964.  
Contrato: 216/2006  
Ordenador: Carlos Alberto da Silva Leão

**ADMISSÃO DE SERVIDOR  
NÚMERO DE PUBLICAÇÃO: 71488**

Órgao: SECRETARIA DE ESTADO DE EDUCACAO

Modalidade de Admissão: Temporário

Ato: CONTRATO Nº. 399/2010

Data de Admissão: 10/02/2010

Nome do Servidor Cargo do Servidor

Término Vínculo Observação

ALESSANDRA AZEVEDO DOS SANTOS ASSIST. ADM.

08/08/2010 E.E. DO OUTEIRO/ICOARACI

Ordenador: MARIA DO SOCORRO DA COSTA COELHO

**ADMISSÃO DE SERVIDOR  
NÚMERO DE PUBLICAÇÃO: 71479**

Órgao: SECRETARIA DE ESTADO DE EDUCACAO

Modalidade de Admissão: Temporário

Ato: CONTRATO Nº 398/2010

Data de Admissão: 10/02/2010

Nome do Servidor Cargo do Servidor

Término Vínculo Observação

SUELY GARCIA DA SILVA ASSIST. ADM

08/08/2010 EE GENY GABRIEL/ICOARACI

Ordenador: MARIA DO SOCORRO DA COSTA COELHO

**ADMISSÃO DE SERVIDOR  
NÚMERO DE PUBLICAÇÃO: 71480**

Órgao: SECRETARIA DE ESTADO DE EDUCACAO

Modalidade de Admissão: Temporário

Ato: CONTRATO Nº. 397/2010

Data de Admissão: 10/02/2010

Nome do Servidor Cargo do Servidor

Término Vínculo Observação

SONIA HELENA BATISTA PANTOJA ASSIST. ADM.

08/08/2010 ERC. DR. DR. RODOLFO TOURINO/ICOARACI

Ordenador: MARIA DO SOCORRO DA COSTA COELHO

**ADMISSÃO DE SERVIDOR  
NÚMERO DE PUBLICAÇÃO: 71486**

Órgao: SECRETARIA DE ESTADO DE EDUCACAO

Modalidade de Admissão: Temporário

Ato: CONTRATO Nº 400/2010

Data de Admissão: 10/02/2010

Nome do Servidor Cargo do Servidor

Término Vínculo Observação

MARCELO SOUZA OLIVEIRA ASSIST. ADM.

08/08/2010 EE.OUTEIRO/ICOARACI

Ordenador: MARIA DO SOCORRO DA COSTA COELHO

**ADMISSÃO DE SERVIDOR  
NÚMERO DE PUBLICAÇÃO: 71433**

Órgao: SECRETARIA DE ESTADO DE EDUCACAO

Modalidade de Admissão: Temporário

Ato: CONTRATO Nº. 390/2010

Data de Admissão: 10/02/2010

Nome do Servidor Cargo do Servidor

Término Vínculo Observação

RAIMUNDO NONATO OLIVEIRA DE ALMEIDA ASSIST. ADM.

08/08/2010 E.E. PORANGA JUCÁ/ICOARACI

Ordenador: MARIA DO SOCORRO DA COSTA COELHO

**ADMISSÃO DE SERVIDOR  
NÚMERO DE PUBLICAÇÃO: 71427**

Órgao: SECRETARIA DE ESTADO DE EDUCACAO

Modalidade de Admissão: Temporário

Ato: CONTRATO Nº. 389/2010

Data de Admissão: 10/02/2010

Nome do Servidor Cargo do Servidor

Término Vínculo Observação

MARCIA TATIANE MONTEIRO SANTOS ASSIST. ADM.

08/08/2010 E.E. DO OUTEIRO/ICOARACI

Ordenador: MARIA DO SOCORRO DA COSTA COELHO

**ADMISSÃO DE SERVIDOR  
NÚMERO DE PUBLICAÇÃO: 71433**

Órgao: SECRETARIA DE ESTADO DE EDUCACAO

Modalidade de Admissão: Temporário

Ato: CONTRATO Nº. 403/2010

Data de Admissão: 10/02/2010

Nome do Servidor Cargo do Servidor

Término Vínculo Observação

BRENO SEBASTIÃO DE LIMA NASCIMENTO PROFESSOR

09/06/2010 SOURE

Ordenador: MARIA DO SOCORRO DA COSTA COELHO

**ADMISSÃO DE SERVIDOR  
NÚMERO DE PUBLICAÇÃO: 71434**

Órgao: SECRETARIA DE ESTADO DE EDUCACAO

Modalidade de Admissão: Temporário

Ato: CONTRATO Nº. 405/2010

Data de Admissão: 10/02/2010

Nome do Servidor Cargo do Servidor

Término Vínculo Observação

LUZIA FAVA ALMEIDA ASSIST. ADM.

08/08/2010 BELÉM

Ordenador: MARIA DO SOCORRO DA COSTA COELHO

**ADMISSÃO DE SERVIDOR  
NÚMERO DE PUBLICAÇÃO: 71461**

Órgao: SECRETARIA DE ESTADO DE EDUCACAO

Modalidade de Admissão: Temporário

Ato: CONTRATO Nº. 391/2010

Data de Admissão: 10/02/2010

Nome do Servidor Cargo do Servidor Observação

RAIMUNDO REGINALDO ALVES DE LIMA ASSIST. ADM.

08/08/2010 E.E. YOLANDA LEDUC PERALTA/ICOARACI

Ordenador: MARIA DO SOCORRO DA COSTA COELHO

**ADMISSÃO DE SERVIDOR  
NÚMERO DE PUBLICAÇÃO: 71437**

Órgao: SECRETARIA DE ESTADO DE EDUCACAO

Modalidade de Admissão: Temporário

Ato: CONTRATO Nº. 404/2010

Data de Admissão: 10/02/2010

Nome do Servidor Cargo do Servidor

Término Vínculo Observação

ELIZANGELA DE SOUZA ASSIST. ADM.

08/08/2010 E.E.GASPARINO BATISTA/SOURE

Ordenador: MARIA DO SOCORRO DA COSTA COELHO

**ADMISSÃO DE SERVIDOR  
NÚMERO DE PUBLICAÇÃO: 71438**

Órgao: SECRETARIA DE ESTADO DE EDUCACAO

Modalidade de Admissão: Temporário

Ato: CONTRATO Nº. 392/2010

Data de Admissão: 10/02/2010

Nome do Servidor Cargo do Servidor

Término Vínculo Observação

MARCIA CATARINA DE SOUZA SANTOS ASSIST. ADM.

08/08/2010 E.E. GENY GABRIEL/ICOARACI

Ordenador: MARIA DO SOCORRO DA COSTA COELHO

**ADMISSÃO DE SERVIDOR  
NÚMERO DE PUBLICAÇÃO: 71420**

Órgao: SECRETARIA DE ESTADO DE EDUCACAO

Modalidade de Admissão: Temporário

Ato: CONTRATO Nº. 388/2010

Data de Admissão: 10/02/2010

Nome do Servidor Cargo do Servidor

Término Vínculo Observação

MARIO RENAN CABRAL PRADO SA ASSIST. ADM.

08/08/2010 E.E. DR. RODOLFO TOURINO/ICOARACI

Ordenador: MARIA DO SOCORRO DA COSTA COELHO

**ADMISSÃO DE SERVIDOR  
NÚMERO DE PUBLICAÇÃO: 71423**

Órgao: SECRETARIA DE ESTADO DE EDUCACAO

Modalidade de Admissão: Temporário

Ato: CONTRATO Nº. 381/2010

Data de Admissão: 10/02/2010

Nome do Servidor Cargo do Servidor

Término Vínculo Observação

CILMAR EDER MATOS DA SILVA PROFESSOR/SOME

08/08/2010 TOMÉ-AÇU

Ordenador: MARIA DO SOCORRO DA COSTA COELHO

**ADMISSÃO DE SERVIDOR  
NÚMERO DE PUBLICAÇÃO: 71415**

Órgao: SECRETARIA DE ESTADO DE EDUCACAO

Modalidade de Admissão: Temporário

Ato: CONTRATO Nº. 380/2010

Data de Admissão: 10/02/2010

Nome do Servidor Cargo do Servidor

Término Vínculo Observação

ALEX FERNANDO DA SILVA SANTOS PROFESSOR/SOME

08/08/2010 MARABÁ

Ordenador: MARIA DO SOCORRO DA COSTA COELHO

**ADMISSÃO DE SERVIDOR  
NÚMERO DE PUBLICAÇÃO: 71411**

Órgao: SECRETARIA DE ESTADO DE EDUCACAO

Modalidade de Admissão: Temporário

Ato: CONTRATO Nº. 387/2010

Data de Admissão: 10/02/2010

Nome do Servidor Cargo do Servidor

Término Vínculo Observação

LUCIANA DE FATIMA DA SILVA MACEDO ASSIST. ADM.

08/08/2010 E.E. FRANKLIN DE MENEZES/ICOARACI

Ordenador: MARIA DO SOCORRO DA COSTA COELHO

**ADMISSÃO DE SERVIDOR  
NÚMERO DE PUBLICAÇÃO: 71403**

Órgao: SECRETARIA DE ESTADO DE EDUCACAO

Modalidade de Admissão: Temporário

Ato: CONTRATO Nº. 386/2010

Data de Admissão: 10/02/2010

Nome do Servidor Cargo do Servidor

Término Vínculo Observação

ALINE VIVIANE FAVACHO DE SOUZA ASSIST. ADM.

08/08/2010 E.E. 08 DE MAIO/ICOARACI

Ordenador: MARIA DO SOCORRO DA COSTA COELHO

**ADMISSÃO DE SERVIDOR  
NÚMERO DE PUBLICAÇÃO: 71449**

Órgao: SECRETARIA DE ESTADO DE EDUCACAO

Modalidade de Admissão: Temporário

Ato: CONTRATO Nº. 393/2010

Data de Admissão: 10/02/2010

Nome do Servidor Cargo do Servidor

Término Vínculo Observação

MIGUEL MARINHO REIS ASSIST. ADM.

08/08/2010 E.E. FRANKLIN DE MENEZES/ICOARACI

Ordenador: MARIA DO SOCORRO DA COSTA COELHO

**ADMISSÃO DE SERVIDOR  
NÚMERO DE PUBLICAÇÃO: 71451**

Órgao: SECRETARIA DE ESTADO DE EDUCACAO

Modalidade de Admissão: Temporário

Ato: CONTRATO Nº. 405/2010

Data de Admissão: 10/02/2010

Nome do Servidor Cargo do Servidor

Término Vínculo Observação

LUZIA FAVA ALMEIDA ASSIST. ADM.

08/08/2010 BELÉM

Ordenador: MARIA DO SOCORRO DA COSTA COELHO

**ADMISSÃO DE SERVIDOR  
NÚMERO DE PUBLICAÇÃO: 71461**

Órgao: SECRETARIA DE ESTADO DE EDUCACAO

Modalidade de Admissão: Temporário

Ato: CONTRATO Nº. 394/2010

Data de Admissão: 10/02/2010

Nome do Servidor Cargo do Servidor

Término Vínculo Observação

JOAO OLIVEIRA DA SILVA JUNIOR ASSIST. ADM.

08/08/2010 E.E. GENY GABRIEL/ICOARACI

Ordenador: MARIA DO SOCORRO DA COSTA COELHO

**ADMISSÃO DE SERVIDOR  
NÚMERO DE PUBLICAÇÃO: 71475**

Órgao: SECRETARIA DE ESTADO DE EDUCACAO

Modalidade de Admissão: Temporário

Ato: CONTRATO Nº. 396/2010

Data de Admissão: 10/02/2010

Nome do Servidor Cargo do Servidor

Término Vínculo Observação

SILVANA FRANCO DE MELO ASSIST. ADM.

08/08/2010 E.E. YOLANDA LEDUC PERALTA/ICOARACI

Ordenador: MARIA DO SOCORRO DA COSTA COELHO

**ADMISSÃO DE SERVIDOR  
NÚMERO DE PUBLICAÇÃO: 71468**

Órgao: SECRETARIA DE ESTADO DE EDUCACAO

Modalidade de Admissão: Temporário

Ato: CONTRATO Nº. 395/2010

Data de Admissão: 10/02/2010

Nome do Servidor Cargo do Servidor

Término Vínculo Observação

CELINA CRISTIANE RODRIGUES GARCIA ARAUJO ASSIST. ADM.

08/08/2010 ERC N.S. DE FATIMA II/ICOARACI

Ordenador: MARIA DO SOCORRO DA COSTA COELHO

**TERMO DE CESSÃO DE USO  
NÚMERO DE PUBLICAÇÃO: 71080**

**EXTRATO DE CONTRATO.**

**Nº DO TERMO DE CESSÃO DE USO: 001/2010.**

Partes: SEDUC/Empresa Processamento de Dados do Estado do Pará/ PRODEPA  
Objeto: Considerando o conteúdo do processo , a cedente, permite o uso de uma área do terreno da EE Lameira Bittencourt, situado na avenida Cônego Leitão, para instalação de uma torre do tipo autoportante, no município de Castanhal.

Vigência: 18.02.2010 até 17.02.2015

Foro: Belém/PA.

Data da Assinatura: 18.02.2010.

Ordenador responsável: Carlos Alberto da Silva Leão

Endereço do Contratado e CEP: Rodovia Augusto Montenegro, Km 10, s/n 68.820-000

**TERMO ADITIVO A CONTRATO  
NÚMERO DE PUBLICAÇÃO: 71184**

**TERMO ADITIVO: 1**

Data de Assinatura: 12/02/2010

Vigência: 13/02/2010 a 13/04/2010

Justificativa: visando prorrogar vigência do contrato original.

turnos encontram-se descritos no Anexo I.

#### DO PREENCHIMENTO DAS VAGAS

1.1.O processo para preenchimento das vagas será realizado em duas etapas: pré-matrícula e matrícula.

1.1.1. As vagas ofertadas serão para ingresso no 1º e 2º semestre de 2010 conforme demonstrativo de vagas no Anexo I. Somente os cursos da forma Subsequente e Especialização Técnica terão suas ofertas programadas tanto para o 1º quanto para o 2º semestre do ano letivo de 2010.

#### 2. DA PRÉ-MATRÍCULA

2.1. A pré-matrícula será realizada no site da SEDUC, [www.seduc.pa.gov.br](http://www.seduc.pa.gov.br) de acordo com as disposições de vagas no Anexo I deste edital.

2.1.1. O período de pré-matrícula será realizado de 22/02/2010 à 26/02/2010.

2.1.2. Quando não houver vagas para o curso e escola pretendido o aluno terá a opção de fazer parte do cadastro reserva.

2.1.3. Na pré-matrícula o aluno deverá preencher o formulário com todas as informações e documentos necessários, sendo obrigatório a certidão de nascimento para a forma de ensino Integrado e para as demais formas de ensino somente o CPF.

2.1.4. Para a forma de ensino PROEJA, será oferecido, na pré-matrícula, o dobro do número de vagas informado no anexo I.

2.1.5. Alunos da rede estadual de ensino deverão optar pelo ensino médio regular ou pela educação profissional técnica de nível médio.

#### 3. DAS VAGAS

3.1. Serão oferecidas um total de 6.137 vagas (seis mil cento e trinta e sete vagas) para os cursos de Educação Profissional Técnica de Nível Médio, constantes no Anexo I.

3.1.1. O número de vagas estão distribuídas no primeiro e segundo semestre respectivamente, 5.109 (cinco mil cento e nove vagas) e 1.028 (mil e vinte e oito vagas), conforme oferta no Anexo I.

3.1.2. Os candidatos das formas de ensino Integrado, Subsequente e Especialização técnica serão informados no momento da pré-matrícula sobre o preenchimento da vaga, e será gerado um termo de aceite para a posterior confirmação da matrícula 2010.

3.2. Os cursos técnicos de nível médio ofertados neste edital, têm as seguintes características, segundo a forma de oferta:

**a) CURSO TÉCNICO INTEGRADO AO ENSINO MÉDIO** - Exclusivamente para candidato que já concluiu o Ensino Fundamental. Nesta forma de oferta não serão disponibilizadas vagas para alunos que já tenham concluído o Ensino Médio.

01. Os Cursos Técnicos Integrados ao Ensino Médio terão duração de 4 (quatro) anos, segundo o projeto escolar e plano de curso de cada escola;

02. Os estudantes que desejarem participar de processo seletivo seriado (PRISE) para ingresso nos cursos superiores só poderão iniciá-lo após conclusão da 2ª Série do curso em que estiver matriculado;

03. A Escola de Educação Tecnológica do Pará não expedirá certificação intermediária para efeito de matrícula em curso superior. Somente será expedido Diploma de Técnico de Nível Médio Integrado ao Ensino Médio quando da conclusão de todos os componentes curriculares, inclusive o estágio curricular.

**b) CURSO TÉCNICO PROEJA** - Educação profissional técnica de nível médio na modalidade de Educação de Jovens e Adultos - para candidato que tenha idade mínima de 18 anos até a data da matrícula; tenham cursado apenas o ensino fundamental e sejam portadores de certificado de conclusão do mesmo.

**c) CURSO TÉCNICO SUBSEQUENTE** - Exclusivamente para candidato que já concluiu o Ensino Médio com apresentação do respectivo documento comprobatório no ato da matrícula.

**d) CURSO DE ESPECIALIZAÇÃO TÉCNICA** - Exclusivamente para candidato que já concluiu o curso técnico na área dos cursos ofertados, com apresentação do respectivo documento comprobatório.

3.2.1. As informações prestadas sobre a conclusão do ensino fundamental, ensino médio e especialização técnica são de exclusiva responsabilidade do candidato, e no caso da não comprovação dos critérios estabelecidos o mesmo não terá sua matrícula efetivada.

3.2.2. As vagas serão preenchidas pelo número disponível em cada escola, curso e turno, conforme o anexo I.

3.2.3. Constarão informações dos cursos ofertados (perfil do curso e possibilidades de atuação), no Anexo II deste edital.

#### 4. DA ENTREVISTA

4.1. A entrevista será conduzida por uma banca de até três (3) membros compostos de técnicos e professores das unidades escolares sob a coordenação da comissão de seleção de cada instituição, sendo atribuída a nota de 1 a 4 de acordo com os critérios estabelecidos no item 5.1 deste edital.

4.1.1. A lista de candidatos a serem entrevistados com o respectivo dia e horário da entrevista, será divulgada no dia 01 de março de 2010, no site [www.seduc.pa.gov.br](http://www.seduc.pa.gov.br) e na escola em que escolheu o curso.

4.1.32. A entrevista será realizada no período de 02 a 03 de março de 2010, de 8 às 12h de 14 às 18h.

4.1.3. Após as entrevistas, a equipe de professores e técnicos da Rede de Escolas de Educação Tecnológica selecionará os candidatos que comporão a lista de classificados para a primeira chamada e classificará os demais candidatos para compor a lista de reserva.

#### 5. DOS CRITÉRIOS PARA A ENTREVISTA:

5.1. Na entrevista serão considerados os seguintes critérios para a seleção dos candidatos:

1. Idade:

a) 18 - 25 anos - 0,5 (meio ponto)

b) acima de 25 anos - 1,0 (um ponto)

2. Experiência profissional na área do curso:

a) até 1 ano - 0,5 (meio ponto)

b) acima de 1 ano - 1,0 (um ponto)

3. Egressos da educação de jovens e adultos - 1,0 ponto

4. Tempo fora da escola:

a) 1 a 5 anos - 0,5 (meio ponto)

b) acima de 5 anos - 1,0 (um ponto)

#### 6. DO RESULTADO DA ENTREVISTA

6.1. A relação com o nome, curso, turno, escola, município será divulgado no site da SEDUC: [www.seduc.pa.gov.br](http://www.seduc.pa.gov.br) e na escola que o candidato prestou o exame, no dia 05/03/2010;

#### 7. DO RECURSO:

7.1. O candidato que desejar interpor recurso contra o resultado da entrevista, disporá de dois (02) dias para fazê-lo, a contar do dia subsequente ao da divulgação desse, no horário das 8 (oito) horas do primeiro dia às 14 (catorze) horas do último dia (horário oficial de Belém/PA), na escola em que concorreu a vaga, conforme datas e modelos determinados neste edital. (Anexo III)

7.2. O recurso deverá ser interposto e assinado pelo próprio candidato ou por seu procurador e protocolado na referida escola em que está concorrendo a vaga,

7.3. O candidato deverá ser claro, consistente e objetivo em seu pleito, o recurso inconsistente ou intempestivo será preliminarmente indeferido pela comissão analisadora.

7.4. Todos os recursos serão analisados e o resultado definitivo será divulgado no site da Secretaria de Estado de Educação - SEDUC. Não serão encaminhadas respostas individuais aos candidatos.

7.5. Não será aceito recurso via postal, via fax, via correio eletrônico ou, ainda, fora do prazo.

7.6. Em hipótese alguma serão aceitos pedidos de revisão de curso.

7.7. Recurso cujo teor despreze a banca será preliminarmente indeferido.

#### 8. DA MATRÍCULA

8.1. O candidato deverá comparecer à Escola em que escolheu o curso para efetivação da matrícula no período de 08/03/2010 à 12/03/2010 das 08h às 12h; 14h às 18h de segunda-feira a sexta-feira. Sendo até às 21h para as escolas que possuem curso no horário noturno.

8.1.2. No ato da matrícula, o candidato deverá comparecer à Escola munido de original e cópia dos seguintes documentos:

1. Requerimento de matrícula fornecido pela Escola;
2. Certidão de Nascimento ou Casamento
3. Carteira de Identidade ou similar e CPF;
4. Certificado ou declaração de Conclusão do Ensino Fundamental (para forma de ensino Integrado ao ensino médio e Proeja)
5. Certificado ou declaração de Conclusão do Ensino Médio (para forma subsequente);
6. Diploma de habilitação técnica (para alunos da Especialização Técnica)
6. Histórico Escolar ou Ressalva do Ensino Fundamental ou Ensino Médio
7. Comprovante de Residência;
8. Duas fotos 3x4 recentes;
9. 01 Pasta.

O candidato que não comparecer à matrícula no dia e horário determinado pelas Escolas será considerado desistente, sendo convocado o candidato seguinte da lista de cadastro de reserva.

#### 9. DISPOSIÇÕES FINAIS:

9.1. Os casos omissos neste edital serão resolvidos pela comissão organizadora.

Belém, de fevereiro de 2010

Maria do Socorro da Costa Coelho

Secretária de Estado de Educação

#### ANEXO I

#### DEMONSTRATIVO DE VAGAS - ESCOLAS TECNOLÓGICAS EETEPA - PROF ANÍSIO TEIXEIRA - 1º SEMESTRE

EIXO TECNOLÓGICO	SUBSEQUENTE	Turnos			Total
		Manhã	Tarde	Noite	
Gestão e negócios	Técnico em Secretariado	-	36	36	72
Gestão e negócios	Técnico em Comércio	-	36	36	72
Gestão e negócios	Técnico em Marketing	36	36	-	72
Prod. Cultural de Design	Técnico em Arte Dramática	-	-	36	36
<b>INTEGRADO</b>					
Gestão e negócios	Técnico em Secretariado	36	36	-	72
Gestão e negócios	Técnico em Comércio	36	36	-	72
Gestão e negócios	Técnico em Marketing	36	-	-	36
<b>PROEJA</b>					
Gestão e negócios	Técnico em Secretariado	-	-	72	72
<b>TOTAL</b>		<b>144</b>	<b>180</b>	<b>180</b>	<b>504</b>

#### EETEPA - PROF. ANÍSIO TEIXEIRA - 2º SEMESTRE

EIXO TECNOLÓGICO	SUBSEQUENTE	Turnos			Total
		Manhã	Tarde	Noite	
Gestão e negócios	Técnico em Secretariado	-	-	36	36
Gestão e negócios	Técnico em Comércio	-	-	36	36
Gestão e negócios	Técnico em Marketing	-	-	36	36
<b>Total</b>		<b>-</b>	<b>-</b>	<b>108</b>	<b>108</b>
<b>TOTAL GERAL</b>		<b>-</b>	<b>-</b>	<b>-</b>	<b>612</b>

#### EETEPA - FRANCISCO DE AZEVEDO (ICOARACI) - 1º SEMESTRE

EIXO TECNOLÓGICO	SUBSEQUENTE	Turnos			Total
		Manhã	Tarde	Noite	
Hospitalid. e Lazer	Técnico em Hospedagem	-	35	35	70
Informação e Comun	Técnico em Informática	35	-	35	70
Prod.cultural e design	Técnico em Design de Interiores	-	35	-	35
<b>INTEGRADO</b>					
Info. e Comunicação	Técnico em Informática	35	35	-	70
Hospitalidade e Laz.	Técnico em Hospedagem	35	35	-	70
Prod.cultural e design	Técnico em Design de interiores	35	35	-	70
<b>PROEJA</b>					
Informação e Comunicação	Técnico em Informática	-	-	60	60
<b>TOTAL GERAL</b>		<b>-</b>	<b>-</b>	<b>-</b>	<b>500</b>

#### FRANCISCO DA SILVA NUNES - BELÉM - 1º SEMESTRE

EIXO TECNOLÓGICO	SUBSEQUENTE	Turnos			Total
		Manhã	Tarde	Noite	
Ambiente, Saúde e Segurança	Técnico em Enfermagem	40	40	-	80
	Técnico em Nutrição e Dietética	40	40	-	80
	<b>INTEGRADO</b>				
	Técnico em Enfermagem	-	90	-	90
	Técnico em Nutrição e Dietética	-	80	-	80
	Técnico em Podologia	-	40	40	80
	Técnico em Meio Ambiente	-	90	-	90
	<b>PROEJA</b>				
	Técnico em Meio Ambiente	-	-	30	30
	Técnico em Podologia	-	-	60	60
<b>Total</b>		<b>-</b>	<b>-</b>	<b>-</b>	<b>590</b>

#### FRANCISCO DA SILVA NUNES - BELÉM - 2º SEMESTRE

EIXO TECNOLÓGICO	SUBSEQUENTE	Turnos			Total
		Manhã	Tarde	Noite	
Ambiente, Saúde e Segurança	Técnico em Podologia	40	-	-	40
	Técnico em Meio Ambiente	40	-	-	40
<b>Total</b>		<b>-</b>	<b>-</b>	<b>-</b>	<b>80</b>
<b>TOTAL GERAL</b>		<b>-</b>	<b>-</b>	<b>-</b>	<b>670</b>

#### IEP - BELÉM - 1º SEMESTRE

EIXO TECNOLÓGICO	PROEJA	Turnos			Total
		Manhã	Tarde	Noite	
Apoio Educacional	Técnico em Secretaria Escolar	-	30	30	60
	Técnico em Multimeios Didáticos	-	30	30	60
	Técnico em Alimentação Escolar	-	30	30	60
	Técnico em Biblioteconomia	-	30	30	60
<b>Total</b>		<b>-</b>	<b>120</b>	<b>120</b>	<b>240</b>

#### EEMPIAL - ALBERTINA LEITÃO - SANTA IZABEL - 1º SEMESTRE

EIXO TECNOLÓGICO	SUBSEQUENTE	Turnos			Total
		Manhã	Tarde	Noite	
Recursos Naturais	Técnico em Agropecuária	40	-	-	40
Info. e Comunicação	Técnico em Informática	-	30	30	60
Gestão e Negócios	Técnico em Marketing	-	40	40	80
<b>ESPECIALIZACAO TÉCNICA</b>					
Recursos Naturais	Especialização Técnica em Agronegócio	-	-	35	35
<b>INTEGRADO</b>					
Informação e Comunicação	Técnico em Manutenção e Suporte em Informática	40	40	-	80
Recursos Naturais	Técnico em Agropecuária	35	35	-	70
<b>PROEJA</b>					
Gestão e Negócios	Técnico em Secretariado	-	-	30	30
<b>TOTAL</b>		<b>115</b>	<b>145</b>	<b>135</b>	<b>395</b>



**EEMPIAL – ALBERTINA LEITÃO - SANTA IZABEL- 2º SEMESTRE**

EIXO TECNOLÓGICO	ESPECIALIZAÇÃO TÉCNICA	Turnos			Total
		Manhã	Tarde	Noite	
Recursos Naturais	Especialização Técnica em Agronegócio	-	35	35	70
Informação e Comunicação	Especialização em Redes de Computadores	-	40	40	80
<b>TOTAL</b>		-	<b>75</b>	<b>75</b>	<b>150</b>
<b>TOTAL GERAL</b>		-	-	-	<b>545</b>

**EAAFM Juscelino Kubstcheck (JK) MARITUBA – 1º SEMESTRE**

EIXO TECNOLÓGICO	SUBSEQUENTE	Turnos			Total
		Manhã	Tarde	Noite	
Recursos Naturais	Técnico em Florestas	40	40	-	80
Info. e Comunicação	Técnico em Informática	40	40	-	80
Produção Alimentícia	Técnico em Agroindústria	40	40	-	80
<b>INTEGRADO</b>					
Prod. Alimentícia	Técnico em Agroindústria	40	40	-	80
Recursos Naturais	Técnico em Florestas	40	40	-	80
Informação e Comunicação	Técnico em Informática	40	40	-	80
<b>PROEJA</b>					
Produção Alimentícia	Técnico em Agroindústria	30	30	-	60
Recursos Naturais	Técnico em Florestas	30	30	-	60
Informação e Comunicação	Técnico em Informática	30	30	-	60
<b>Total</b>		<b>330</b>	<b>330</b>	-	<b>660</b>
<b>TOTAL GERAL</b>		-	-	-	<b>660</b>

**EAAFM Juscelino Kubstcheck (JK) MARITUBA- 2º SEMESTRE**

EIXO TECNOLÓGICO	SUBSEQUENTE	Turnos			Total
		Manhã	Tarde	Noite	
Recursos Naturais	Técnico em Florestas	-	40	-	40
Info. e Comunicação	Técnico em Informática	40	-	-	40
Produção Alimentícia	Técnico em Agroindústria	40	-	-	40
<b>Total</b>		<b>80</b>	<b>40</b>	-	<b>120</b>
<b>TOTAL GERAL</b>		-	-	-	<b>120</b>

**CIEBT – CAMETÁ – 1º SEMESTRE**

EIXO TECNOLÓGICO	SUBSEQUENTE	Turnos			Total
		Manhã	Tarde	Noite	
Ambiente, Saúde e Segurança	Técnico em Meio Ambiente	-	40	-	40
Apoio educacional	Técnico em Secretaria Escolar	-	-	40	40
<b>INTEGRADO</b>					
Recursos Naturais	Técnico em Aquicultura	40	-	-	40
Informação e Comunicação	Técnico em Informática	-	40	-	40
Ambiente, Saúde e Segurança	Técnico em Meio Ambiente	40	-	-	40
Gestão e Negócios	Técnico em Administração	40	-	-	40
<b>PROEJA</b>					
Informação e Comunicação	Técnico em Informática	-	-	30	30
Apoio Educacional	Técnico em Alimentação escolar	-	-	30	30
<b>Total</b>		<b>80</b>	<b>120</b>	<b>100</b>	<b>300</b>

**CIEBT – CAMETÁ - 2º SEMESTRE**

EIXO TECNOLÓGICO	SUBSEQUENTE	Turnos			Total
		Manhã	Tarde	Noite	
Recursos Naturais	Técnico em Agropecuária	40	-	-	40
Informação e Comunicação	Técnico em Manutenção e Suporte em informática	-	40	-	40
Informação e Comunicação	Técnico em Informática	-	-	40	40
Gestão e Negócios	Técnico em Administração	-	-	40	40
<b>Total</b>		<b>40</b>	<b>40</b>	<b>80</b>	<b>160</b>
<b>TOTAL GERAL</b>		-	-	-	<b>460</b>

**EETEP – SALVATERRA – 1º SEMESTRE**

EIXO TECNOLÓGICO	SUBSEQUENTE	Turnos			Total
		Manhã	Tarde	Noite	
Produção Alimentícia	Técnico em Agroindústria	40	-	-	40
Hospitalidade e Lazer	Técnico em Guia de Turismo	40	-	-	40
Recursos Naturais	Técnico em Agricultura	40	-	-	40
Hospitalidade e Lazer	Técnico em Hospedagem	-	-	40	40
Informação e Comunicação	<b>INTEGRADO</b>				
Recursos Naturais	Técnico em Agropecuária	-	40	-	40
Informação e Comunicação	Técnico em Informática	-	40	-	40
Produção Alimentícia	Técnico em Agroindústria	-	40	-	40
<b>PROEJA</b>					
Informação e Comunicação	Técnico em Redes de Computadores	-	-	30	30
<b>Total</b>		<b>120</b>	<b>120</b>	<b>70</b>	<b>310</b>
<b>TOTAL GERAL</b>		-	-	-	<b>310</b>

**EETEP – PARAGOMINAS – 1º SEMESTRE**

EIXO TECNOLÓGICO	SUBSEQUENTE	Turnos			Total
		Manhã	Tarde	Noite	
Recursos Naturais	Técnico em Mineração	-	40	-	40
Ambiente Saúde e Segurança	Técnico em Segurança do Trabalho	-	40	-	40
Informação e Comunicação	Técnico em Informática	-	-	40	40
Prod. Alimentícia	Técnico em Alimentos	-	-	40	40
<b>INTEGRADO</b>					
Recursos Naturais	Técnico em Agropecuária	-	40	-	40
Prod. Alimentícia	Técnico em Agroindústria	40	-	-	40
Informação e Comunicação	Técnico em Manutenção e suporte em Informática	-	40	-	40
Ambiente, Saúde e Segurança	Técnico em Meio Ambiente	40	-	-	40
Recursos Naturais	Técnico em Geologia	40	-	-	40
<b>PROEJA</b>					
Informação e Comunicação	Técnico em Manutenção e Suporte em Informática	-	-	30	30
Produção Industrial	Técnico em Móveis	-	-	30	30
Recursos naturais	Técnico em Agronegócio	-	-	30	30
<b>Total</b>		<b>200</b>	<b>160</b>	<b>90</b>	<b>450</b>
<b>TOTAL GERAL</b>		-	-	-	<b>450</b>

**EETEP – TAILÂNDIA- 1º SEMESTRE**

EIXO TECNOLÓGICO	SUBSEQUENTE	Turnos			Total
		Manhã	Tarde	Noite	
Recursos Naturais	Técnico em Agropecuária	-	40	-	40
Produção Alimentícia	Técnico em Agroindústria	-	40	-	40
Ambiente, Saúde e Segurança	Técnico em Enfermagem	-	-	40	40
<b>INTEGRADO</b>					
Informação e Comunicação	Técnico em Informática	40	-	-	40
Recursos Naturais	Técnico em Florestas	-	40	-	40
<b>PROEJA</b>					
Informação e Comunicação	Técnico em Informática	-	-	40	40
<b>TOTAL</b>					<b>240</b>

**EETEP – TAILÂNDIA - 2º SEMESTRE**

EIXO TECNOLÓGICO	SUBSEQUENTE	Turnos			Total
		Manhã	Tarde	Noite	
Apoio Educacional	Técnico em Secretaria Escolar	40	-	-	40
Informação e Comunicação	Técnico em Informática	-	-	40	40
<b>Total</b>		<b>40</b>	-	<b>40</b>	<b>80</b>
<b>TOTAL GERAL</b>		-	-	-	<b>320</b>

**EETEP – ITAITUBA – 1º SEMESTRE**

EIXO TECNOLÓGICO	SUBSEQUENTE	Turnos			Total
		Manhã	Tarde	Noite	
Hospitalidade e Lazer	Técnico em Agenciamento de Viagem	-	-	40	40
Informação e Comunicação	Técnico em Informática	-	-	40	40
<b>INTEGRADO</b>					
Recursos Naturais	Técnico em Florestas	40	-	-	40
Informação e Comunicação	Técnico em Informática	-	30	-	30
Recursos Naturais	Técnico em Agropecuária	40	-	-	40
Ambiente, Saúde e Segurança	Técnico em Meio Ambiente	40	-	-	40
<b>PROEJA</b>					
Informação e Comunicação	Técnico em Manutenção e Suporte em Informática	-	-	30	30
Apoio Educacional	Técnico em Alimentação Escolar	-	-	40	40
<b>Total</b>		<b>120</b>	<b>30</b>	<b>150</b>	<b>300</b>
<b>TOTAL GERAL</b>		-	-	-	<b>300</b>

**EETEP – ITAITUBA - 2º SEMESTRE**

EIXO TECNOLÓGICO	SUBSEQUENTE	Turnos			Total
		Manhã	Tarde	Noite	
Apoio Educacional	Técnico em Secretaria Escolar	-	-	40	40
Informação e Comunicação	Técnico em Informática	-	30	-	30
	Técnico em Manutenção e Suporte em Informática	-	-	30	30
Recursos Naturais	Técnico em Florestas	-	40	-	40
Recursos Naturais	Técnico em Agropecuária	-	40	-	40
Ambiente, Saúde e Segurança	Técnico em Meio Ambiente	-	-	80	80
Apoio Educacional	Técnico em Alimentação Escolar	-	40	-	40
<b>Total</b>		-	<b>150</b>	<b>150</b>	<b>300</b>
<b>TOTAL GERAL</b>		-	-	-	<b>600</b>

**ERC CRISTO TRABALHADOR – ABAETETUBA – 1º SEMESTRE**

EIXO TECNOLÓGICO	SUBSEQUENTE	Turnos			Total
		Manhã	Tarde	Noite	
Informação e Comunicação	Técnico em Manutenção e Suporte em Informática	-	-	40	40
Ambiente, Saúde e Segurança	Técnico em Meio Ambiente	-	-	40	40
<b>INTEGRADO</b>					
Informação e Comunicação	Técnico em Manutenção e suporte em informática	-	40	-	40
Ambiente, Saúde e Segurança	Técnico em Meio Ambiente	40	-	-	40
<b>PROEJA</b>					
Informação e Comunicação	Técnico em Manutenção e Suporte em informática	-	-	30	30
Ambiente, Saúde e Segurança	Técnico em Meio Ambiente	-	-	30	30
<b>Total</b>		<b>40</b>	<b>40</b>	<b>140</b>	<b>220</b>
<b>TOTAL GERAL</b>		-	-	-	<b>220</b>

**EETEP – MONTE ALEGRE – 1º SEMESTRE**

EIXO TECNOLÓGICO	SUBSEQUENTE	Turnos			Total
		Manhã	Tarde	Noite	
Recursos Naturais	Técnico em Agropecuária	-	40	-	40
Ambiente, Saúde e Segurança	Técnico em Meio Ambiente	-	-	40	40
Produção Alimentícia	Técnico em Alimentos	40	-	-	40
Informação e Comunicação	Técnico em Redes de Computadores	-	-	40	40
Hospitalidade e Lazer	Técnico em Hospedagem	-	40	-	40
<b>INTEGRADO</b>					
Ambiente, Saúde e Segurança	Técnico em Meio Ambiente	40	40	-	80
Informação e Comunicação	Técnico em Redes de Computadores	40	40	-	80

Hospitalidade e Lazer	Técnico em Hospedagem	40	-	-	40
	<b>PROEJA</b>				
Ambiente, Saúde e Segurança	Técnico em Meio Ambiente	-	-	30	30
	<b>Total</b>	<b>160</b>	<b>160</b>	<b>110</b>	<b>430</b>
	<b>TOTAL</b>				<b>430</b>

## ANEXO II INFORMAÇÕES SOBRE OS CURSOS TÉCNICOS DE ACORDO COM O CATÁLOGO NACIONAL DOS CURSOS TÉCNICOS TÉCNICO EM ADMINISTRAÇÃO

Executa as funções de apoio administrativo: protocolo e arquivo, confecção e expedição de documentos administrativos e controle de estoques. Opera sistemas de informações gerenciais de pessoal e material. Utiliza ferramentas da informática básica, como suporte às operações organizacionais.

Possibilidades de atuação: Instituições públicas, privadas e do terceiro setor.

### TÉCNICO EM AGENCIAMENTO DE VIAGEM

Desenvolve atividades de venda e serviço de pós-venda de produtos turísticos. Elabora roteiros de viagem, pacotes turísticos, emissão de bilhetes e orientação ao viajante. Realiza consultoria de viagens sobre roteiros e destinos, em conformidade com as demandas da atividade turística.

Possibilidades de atuação

Agências de viagem e operadoras. Transportadoras turísticas e organismos turísticos públicos ou privados.

### TÉCNICO EM ALIMENTOS

Atua no processamento e conservação de matérias-primas, produtos e subprodutos da indústria alimentícia e de bebidas, realizando análises físico-químicas, microbiológicas e sensoriais. Auxilia no planejamento, coordenação e controle de atividades do setor. Realiza a sanitização das indústrias alimentícias e de bebidas. Controla e corrige desvios nos processos manuais e automatizados. Acompanha a manutenção de equipamentos. Participa do desenvolvimento de novos produtos e processos.

Possibilidades de atuação

Indústrias de alimentos e bebidas; entrepostos de armazenamento e beneficiamento; laboratórios, institutos de pesquisa e consultoria, órgãos de fiscalização sanitária e proteção ao consumidor; Indústria de insumos para processos e produtos.

### TÉCNICO EM ALIMENTAÇÃO ESCOLAR

Prepara a alimentação dos estudantes, conforme o cardápio e orientações definidas por nutricionista. Organiza e executa os fluxos de aquisição e armazenamento de alimentos e insumos necessários ao preparo da alimentação escolar. Organiza e controla os ambientes de preparo e de fornecimento da alimentação aos estudantes. Organiza, controla e executa os processos de higienização dos alimentos, de preparo e do fornecimento das refeições. Atua como educador alimentar na escola, sob supervisão de nutricionista.

Possibilidades de atuação

Escolas públicas e privadas, centros de formação profissional, centros de capacitação de pessoal, órgãos de sistemas e redes de ensino.

### TÉCNICO EM AGROINDÚSTRIA

Operacionaliza o processamento de alimentos nas áreas de laticínios, carnes, beneficiamento de grãos, cereais, bebidas, frutas e hortaliças. Auxilia e atua na elaboração, aplicação e avaliação de programas preventivos, de higienização e sanitização da produção agroindustrial. Atua em sistemas para diminuição do impacto ambiental dos processos de produção agroindustrial. Acompanha o programa de manutenção de equipamentos na agroindústria. Implementa e gerencia sistemas de controle de qualidade. Identifica e aplica técnicas mercadológicas para distribuição e comercialização de produtos.

Possibilidades de atuação

Indústrias de alimentos. Agroindústria. Laboratórios de controle de qualidade. Instituições de pesquisa.

### TÉCNICO EM AGRICULTURA

Planeja, executa e monitora etapas da produção agrícola. Planeja e acompanha a colheita e a pós-colheita das principais culturas. Auxilia na implantação e gerenciamento de sistemas de controle de qualidade na produção agrícola. Identifica e aplica técnicas mercadológicas para distribuição e comercialização de produtos. Elabora laudos, perícias, pareceres, relatórios e projetos. Atua em atividades de extensão e associativismo.

Possibilidades de atuação: Empresas de produção e consultoria agrícola; Instituições de assistência técnica, extensão rural e pesquisa; Comércio de equipamentos e produtos agrícolas.

### TÉCNICO EM AGRONEGÓCIO

Aplica técnicas de gestão e de comercialização que visem o aumento da eficiência do mercado agrícola e agroindustrial. Identifica os segmentos das cadeias produtivas do setor agropecuário. Avalia custos de produção e aspectos econômicos para a comercialização de novos produtos e serviços. Idealiza ações de marketing aplicadas ao agronegócio. Auxilia a organização e execução de atividades de gestão do negócio rural.

Possibilidades de atuação

Propriedades rurais. Empresas comerciais. Estabelecimentos agroindustriais. Empresas de assistência técnica, extensão rural e pesquisa.

### TÉCNICO EM AGROPECUÁRIA

Planeja, executa, acompanha e fiscaliza todas as fases dos projetos agropecuários. Administra propriedades rurais. Elabora, aplica e monitora programas preventivos de sanitização na produção animal, vegetal e agroindustrial. Fiscaliza produtos de origem vegetal, animal e agroindustrial. Realiza medição, demarcação e levantamentos topográficos rurais. Atua em programas de assistência técnica, extensão rural e pesquisa.

Possibilidades de atuação

Propriedades rurais. Empresas comerciais. Estabelecimentos agroindustriais. Empresas de assistência técnica, extensão rural e pesquisa. Parques e reservas naturais.

### TÉCNICO EM AQUICULTURA

Atua no cultivo de peixes, camarões, ostras, mexilhões, rãs e algas. Colabora na execução e no manejo dos ambientes de cultivo, envolvendo aspectos relativos à reprodução, larvicultura e engorda de espécies aquáticas. Prepara tanques e viveiros para o cultivo, realizando o controle da qualidade de água e do solo. Realiza a preparação, oferta e ajuste da alimentação das espécies

cultivadas, acompanhando seu desenvolvimento e sanidade. Beneficia o pescado, desenvolvendo produtos e subprodutos.

Possibilidades de atuação

Instituições públicas e privadas do setor aquícola. Empresas de produção e beneficiamento de pescado. Laboratórios de reprodução, larvicultura e engorda ou de forma autônoma.

### TÉCNICO EM ARTE DRAMÁTICA

Realiza e apóia atividades ligadas à criação em teatro, cinema, áudio e vídeo, podendo atuar como ator, radioator, dublador, dublê, cenotécnico, bonequeiro, contrarregre, assistente de palco e de produção. Emprega métodos, técnicas e recursos de improvisação, atuação e normas de preparação corporal em espaços cênicos, como formas de expressão corporal e de imagens.

Possibilidades de atuação

Casas de espetáculo, teatros, espaços alternativos de interação social, lazer e cultura, festivais e mostras, sets de filmagens, estúdios de gravação de áudio e vídeo e eventos de naturezas diversas. Instituições públicas e privadas.

### TÉCNICO EM BIBLIOTECONOMIA

Atua no tratamento, recuperação e disseminação da informação em ambientes físicos ou virtuais. Executa atividades auxiliares especializadas e administrativas relacionadas à rotina de bibliotecas ou centros de documentação e informação, quer no atendimento ao usuário, quer na administração do acervo ou na manutenção de banco de dados. Colabora no controle e na conservação de documentos e equipamentos.

Possibilidades de atuação: Bibliotecas, centros de documentação, empresas administradoras de conteúdo para internet. Instituições públicas e privadas.

### TÉCNICO EM COMÉRCIO

Aplica métodos de comercialização de bens e serviços, visando à competitividade no mercado e atendendo às diretrizes organizacionais. Comunica previsões e demandas aos fornecedores. Efetua controle quantitativo e qualitativo de produtos e procede a sua armazenagem no estabelecimento comercial. Operacionaliza planos de marketing e comunicação, logística, recursos humanos e comercialização.

Possibilidades de atuação: Instituições públicas, privadas e do terceiro setor; Comércio.

### TÉCNICO EM DESIGN DE INTERIORES

Participa na elaboração e execução de projetos de interiores de espaços residenciais, comerciais, vitrines e exposições. Desenvolve esboços, perspectivas e desenhos de acordo com as normas técnicas. Planeja e organiza o espaço, identificando elementos básicos para a concepção do projeto. Apresenta os elementos de projeto no espaço bidimensional e tridimensional, aplicando os métodos de representação gráfica.

Possibilidades de atuação: Escritórios de design; empresas e escritórios de projetos de interiores; lojas de móveis e decoração; shoppings e outros estabelecimentos comerciais; construtoras e imobiliárias

### TÉCNICO EM ENFERMAGEM

Atua na promoção, prevenção, recuperação e reabilitação dos processos saúde-doença. Colabora com o atendimento das necessidades de saúde dos pacientes e comunidade, em todas as faixas etárias. Promove ações de orientação e preparo do paciente para exames. Realiza cuidados de enfermagem tais como: curativos, administração de medicamentos e vacinas, nebulizações, banho de leito, mensuração antropométrica e verificação de sinais vitais, dentre outros. Presta assistência de enfermagem a pacientes clínicos e cirúrgicos.

Possibilidades de atuação

Hospitais, clínicas e postos de saúde. Empresas e domicílios.

### TÉCNICO EM FLORESTAS

Atua na produção de mudas florestais, extração e no beneficiamento da madeira. Executa o processo de produção, manejo sustentável e industrialização dos recursos de origem florestal. Orienta a prática florestal de menor impacto ambiental. Inventaria florestas. Administra unidades de conservação e de produção florestal. Atua na preservação e conservação ambiental de projetos florestais. Fiscaliza e monitora fauna e flora silvestres.

Possibilidades de atuação

Instituições públicas, privadas e do terceiro setor. Indústrias de papel e celulose. Instituições de pesquisa, assistência técnica e extensão rural. Parques e reservas naturais e indústrias de silvicultura e exploração florestal.

### TÉCNICO EM GEOLOGIA

Executa mapeamento geológico e amostragem em superfície e subsolo. Auxilia na caracterização de minérios e nos projetos de identificação, qualificação e quantificação de ocorrências minerais. Atua em levantamentos topográficos nas atividades de pesquisa mineral. Opera equipamentos de sondagem, perfuração e pesquisa mineral. Aplica normas técnicas nas atividades específicas da área de mineração, inclusive no tocante a medidas de controle e proteção ambiental e à segurança do trabalho.

Possibilidades de atuação

Empresas de mineração e de petróleo; empresas de equipamentos de mineração e de consultoria; centros de pesquisa em mineração

### TÉCNICO EM GUIA DE TURISMO

Orienta, assiste e conduz pessoas ou grupos durante traslados, passeios, visitas, viagens, com ética profissional e respeito ao ambiente, a cultura e a legislação. Informa sobre aspectos socio culturais, históricos, ambientais, geográficos e outros e interesse do turista. Apresenta ao visitante opções de roteiros e itinerários turísticos disponíveis e quando for o caso os concebe considerando as expectativas e ou necessidades do visitante. Utiliza instrumentos de comunicação, localização, técnicas de condução, de interpretação ambiental e cultural.

Possibilidades de atuação

Agências de viagem e operadoras, organismos turísticos públicos ou privados e de forma autônoma.

### TÉCNICO EM HOSPEDAGEM

Atua na recepção e governança em meios de hospedagem. Executa atividades operacionais de recepção e atendimento a clientes, serviços de andares, comercialização e marketing de produtos turísticos, além da realização de reservas. Orientando suas ações pelos critérios de qualidade na prestação de serviços, presta suporte ao hóspede durante sua estada, valorizando as características culturais, históricas e ambientais do local de sua atuação.

Possibilidades de atuação

Meios de hospedagem: hotéis, pousadas, flats ou resorts, bem como embarcações e hospitais.

### TÉCNICO EM INFORMÁTICA

Desenvolve programas de computador, seguindo as especificações e paradigmas da lógica de programação e das linguagens de programação. Utiliza ambientes de desenvolvimentos de sistemas, sistemas operacionais e banco de dados. Realiza testes de software, mantendo registro que possibilitem análises e refinamento dos resultados. Executa manutenção de programas de computadores implantados.

Possibilidades de atuação

Instituições públicas, privadas e do terceiro setor que demandem sistemas computacionais, especialmente envolvendo programação de computadores.

### TÉCNICO EM MANUTENÇÃO E SUPORTE EM INFORMÁTICA

Realiza manutenção preventiva e corretiva de equipamentos de informática, identificando os principais componentes de um computador e suas funcionalidades. Identifica as arquiteturas de rede e analisa meios físicos, dispositivos e padrões de comunicação. Avalia a necessidade de substituição ou mesmo atualização tecnológica dos componentes de redes. Instala, configura e desinstala programas e softwares básicos, utilitários e aplicativos. Realiza procedimentos de backup e recuperação de dados.

Possibilidades de atuação

Instituições públicas, privadas e do terceiro setor que demandem suporte e manutenção de informática ou na prestação autônoma de serviços.

### TÉCNICO EM MARKETING

Colabora na elaboração do plano de marketing da empresa e no planejamento e implementação de ações de marketing pontuais. Executa tarefas de análise das vendas, preços e produtos. Operacionaliza as políticas de comunicação da empresa: fidelização de clientes, relação com fornecedores ou outras entidades. Executa o controle, estatísticas e operações de telemarketing. Operacionaliza políticas de apresentação dos produtos no ponto de venda. Participa na elaboração e realização de estudos de mercado.

Possibilidades de atuação: Instituições públicas, privadas e do terceiro setor; Comércio; Empresas de consultoria e de forma autônoma.

### TÉCNICO EM MEIO AMBIENTE

Coleta, armazena e interpreta informações, dados e documentações ambientais. Colabora na elaboração de laudos, relatórios e estudos ambientais. Auxilia na elaboração, acompanhamento e execução de sistemas de gestão ambiental. Atua na organização de programas de educação ambiental, de conservação e reservação de recursos naturais, de redução, reuso e reciclagem. Identifica as intervenções ambientais, analisa suas conseqüências e operacionaliza a execução ações para preservação, conservação, otimização, minimização e remediação dos seus efeitos.

Possibilidades de atuação

Instituições públicas e privadas, além do terceiro setor. Estações de tratamento de resíduos. Unidades de conservação ambiental.

### TÉCNICO EM MINERAÇÃO

Opera equipamentos de extração mineral, sondagem, perfuração, amostragem e transporte. Auxilia na caracterização de minérios sob os aspectos físico-químico, mineralógico e granulométrico. Executa projetos de desmonte, transporte e carregamento de minérios. Monitora a estabilidade de rochas em minas subterrânea e a céu aberto. Auxilia na elaboração de mapeamento geológico e amostragem em superfície e subsolo. Opera equipamentos de fragmentação, de separação mineral, separação sólido-líquido, hidrometalúrgicos e secagem.

Possibilidades de atuação

Empresas de mineração e de petróleo. Empresas de equipamentos de mineração e de consultoria. Centros de pesquisa em mineração.

### TÉCNICO EM MÓVEIS

Desenha e executa a fabricação de componentes de móveis e esquadrias a partir de projetos. Participa do planejamento e supervisão da produção moveleira. Projeta melhorias e coordena tecnicamente o processo de produção. Executa manutenção em produtos moveleiros.

Possibilidades de atuação

Empresas de fabricação e comercialização de móveis. Empresas de desenvolvimento de produtos moveleiros e esquadrias.

### TÉCNICO EM MULTIMEIOS DIDÁTICOS

Promove a mediação entre recursos tecnológicos e a prática educativa escolar. Orienta e apóia a comunidade escolar na utilização dos equipamentos tecnológicos disponíveis. Prepara apresentações e materiais didáticos produzidos pelos educadores. Difunde as práticas de utilização dos recursos tecnológicos (planejamento, organização, execução e controle de utilização dos equipamentos e programas). Indica novos recursos tecnológicos para a ampliação e atualização do acervo multimidiático. Zela pela manutenção, controle e armazenamento dos equipamentos tecnológicos e programas da unidade escolar.

Possibilidades de atuação

Escolas públicas e privadas, centros de formação profissional, centros de capacitação de pessoal, órgãos de sistemas e redes de ensino.

### TÉCNICO EM NUTRIÇÃO E DIETÉTICA

Acompanha e orienta as atividades de controle de qualidade – higiênico-sanitárias – em todo o processo de produção de refeições e alimentos. Acompanha e orienta os procedimentos culinários de preparo de refeições e alimentos. Coordena a execução das atividades de porcionamento, transporte e distribuição de refeições. Realiza a pesagem de pacientes e aplica outras técnicas de mensuração de dados corporais para subsidiar a avaliação nutricional. Avalia as dietas de rotina com a prescrição dietética indicada pelo nutricionista. Participa de programas de educação alimentar.

Possibilidades de atuação

Restaurantes, hotéis, creches, escolas e supermercados. Hospitais, clínicas, e asilos. Unidades básicas de saúde. Indústrias de alimentos.

### TÉCNICO EM PODOLOGIA

Realiza procedimentos podológicos, a partir de avaliação e exame físico dos pés, selecionando técnicas adequadas aos diferentes tipos de problemas de saúde que os afetam. Identifica lesões elementares externas dos pés, elaborando programa de atendimento com vistas à promoção e à recuperação das funções. Aplica técnicas adequadas de utilização e armazenamento de produtos e equipamentos utilizados em podologia e de descarte de fluidos e resíduos, para proteção das pessoas contra riscos biológicos e químicos. Utiliza técnicas de atendimento ao cliente, orientando-o sobre ações de proteção da saúde dos pés.

Possibilidades de atuação

Clínicas estéticas. Clínicas podológicas. Associações desportivas. Hospitais. Unidades básicas de saúde e domicílios.

**TÉCNICO EM REDES DE COMPUTADORES**

Instala e configura dispositivos de comunicação digital e softwares em equipamentos de rede. Executa diagnóstico e corrige falhas em redes de computadores. Prepara, instala e mantém cabearamentos de redes. Configura acessos de usuários em redes de computadores. Configura serviços de rede, tais como firewall, servidores web, correio eletrônico, servidores de notícias. Implementa recursos de segurança em redes de computadores.

Possibilidades de atuação

Instituições públicas, privadas e do terceiro setor que demandem redes de computadores ou na prestação autônoma de serviços.

**TÉCNICO EM SECRETARIA ESCOLAR**

Colabora com a gestão escolar, atuando na organização de registros escolares. Operacionaliza processos de matrícula e transferência de estudantes, de organização de turmas e de registros do histórico escolar dos estudantes. Controla organiza os arquivos com registros da vida acadêmica, processos de registro de conclusão de cursos e colação de grau. Registra em atas as sessões e atividades acadêmicas específicas.

Possibilidades de atuação

Escolas públicas e privadas, centros de formação profissional, centros de capacitação de pessoal, órgãos de sistemas e redes de ensino.

**TÉCNICO EM SECRETARIADO**

Organiza a rotina diária e mensal da chefia ou direção, para o cumprimento dos compromissos agendados. Estabelece os canais de comunicação da chefia ou direção com interlocutores, internos e externos, em língua nacional e estrangeira. Organiza tarefas relacionadas com o expediente geral do secretariado da chefia ou direção. Controla e arquiva documentos. Preenche e confere documentação de apoio à gestão organizacional. Utiliza aplicativos e a internet na elaboração, organização e pesquisa de informação.

Possibilidades de atuação: Instituições públicas, privadas e do terceiro setor ; Indústria e comércio.

**TÉCNICO EM SEGURANÇA DO TRABALHO**

Atua em ações preventivistas nos processos produtivos com auxílio de métodos e técnicas de identificação, avaliação e medidas de controle de riscos ambientais e acordo com normas regulamentadoras e princípios de higiene e saúde do trabalho. Desenvolve ações educativas na área de saúde e segurança do trabalho. Orienta o uso de EPI e EPC. Coleta e organiza informações de saúde e de segurança no trabalho. Executa o PPRA. Investiga, analisa acidentes e recomenda medidas de prevenção e controle.

Possibilidades de atuação

Instituições públicas e privadas, fabricantes e representantes de equipamentos de segurança.

**ANEXO III**

Aos senhores Membros da Banca de Seleção para preenchimento de vagas nas Escolas de Educação Tecnológica do Pará da Secretaria de Estado de Educação

Nome: \_\_\_\_\_

Endereço completo: \_\_\_\_\_

Embasamento: \_\_\_\_\_

Local: \_\_\_\_\_

Data: \_\_\_\_/\_\_\_\_/2010

Assinatura: \_\_\_\_\_

## SECRETARIA DE ESTADO DE EDUCAÇÃO - SAGE

### CITAÇÃO NÚMERO DE PUBLICAÇÃO: 71275

Tornar sem efeito a citação que foi publicada no Diário Oficial nº31377 de 13/03/2009, citação nº021/2009

## UNIVERSIDADE DO ESTADO DO PARÁ

### SUPRIMENTO DE FUNDO NÚMERO DE PUBLICAÇÃO: 71285

Errata de Suprimento de Fundos

#### PORTARIA: 1265/2009

Prazo para Aplicação (em dias): 30

Prazo para Prestação de Contas (em dias): 15

Servidor: MAURO HENRIQUE DA COSTA MENDES

Cargo: AUXILIAR TECNICO C

Matrícula Funcional: 20101941

Recurso(s):

Programa de Trabalho Fonte do Recurso Natureza da Despesa Valor

12364125849950000 0101000000 339036 2,420.00

Ordemador: MARILIA BRASIL XAVIER

### DIÁRIA NÚMERO DE PUBLICAÇÃO: 71134 PORTARIA: 295/10

Objetivo: Efetuar entrega de materiais desta IES, no Campus de Castanhal.

Fundamento Legal: art. 145, § 1º e art. nº 146 da Lei n.º 5.810, de 24.01.1994

Origem: BELÉM/PA - BRASIL

Destino(s): CASTANHAL/PA - Brasil<br

Servidor(es):

572100202/MARCIO JOSE BARROS DO NASCIMENTO (AGENTE ADMINISTRATIVO A) / 0.5 diárias (Completa) / de 01/02/2010 a 01/02/2010<br

Ordemador: MARILIA BRASIL XAVIER

### DIÁRIA NÚMERO DE PUBLICAÇÃO: 71121 PORTARIA: 294/10

Objetivo: Efetuar entrega de materiais desta IES, no Campus de Castanhal.

Fundamento Legal: art. 145, § 1º e art. nº 146 da Lei n.º 5.810, de 24.01.1994

Origem: BELÉM/PA - BRASIL

Destino(s):

CASTANHAL/PA - Brasil<br

Servidor(es):

572100202/MARCIO JOSE BARROS DO NASCIMENTO (AGENTE ADMINISTRATIVO A) / 0.5 diárias (Completa) / de 29/01/2010 a 29/01/2010<br

Ordemador: MARILIA BRASIL XAVIER

### DIÁRIA NÚMERO DE PUBLICAÇÃO: 71145 PORTARIA: 296/10

Objetivo: Efetuar entrega de materiais desta IES, no Campus de Paragominas.

Fundamento Legal: art. 145, § 1º e art. nº 146 da Lei n.º 5.810, de 24.01.1994

Origem: BELÉM/PA - BRASIL

Destino(s):

PARAGOMINAS/PA - Brasil<br

Servidor(es):

572100202/MARCIO JOSE BARROS DO NASCIMENTO (AGENTE ADMINISTRATIVO A) / 1.5 diárias (Completa) / de 04/02/2010 a 05/02/2010<br

Ordemador: MARILIA BRASIL XAVIER

### DIÁRIA NÚMERO DE PUBLICAÇÃO: 71152 PORTARIA: 297/10

Objetivo: Efetuar entrega de materiais desta IES, nos Campus de Marabá e Conceição do Araguaia.

Fundamento Legal: art. 145, § 1º e art. nº 146 da Lei n.º 5.810, de 24.01.1994

Origem: BELÉM/PA - BRASIL

Destino(s):

CONCEIÇÃO DO ARAGUAIA/PA - Brasil

MARABÁ /PA - Brasil<br

Servidor(es):

572100202/MARCIO JOSÉ BARROS DO NASCIMENTO (AGENTE ADMINISTRATIVO A) / 3.5 diárias (Completa) / de 22/02/2010 a 25/02/2010<br

Ordemador: MARILIA BRASIL XAVIER

### DIÁRIA NÚMERO DE PUBLICAÇÃO: 71161 PORTARIA: 298/10

Objetivo: Acompanhamento e vistoria técnica de obra, no Campus de Salvaterra.

Fundamento Legal: art. 145, § 1º e art. nº 146 da Lei n.º 5.810, de 24.01.1994

Origem: BELÉM/PA - BRASIL

Destino(s):

SALVATERRA/PA - Brasil<br

Servidor(es):

571962992/LUIZ EMERSON LIMA DA SILVA (TECNICO A) / 1.5 diárias (Completa) / de 25/02/2010 a 26/02/2010<br

Ordemador: MARILIA BRASIL XAVIER

### DIÁRIA NÚMERO DE PUBLICAÇÃO: 71169 PORTARIA: 299/10

Objetivo: Ministrando disciplina no município de Santa Bárbara.

Fundamento Legal: art. 145, § 1º e art. nº 146 da Lei n.º 5.810, de 24.01.1994

Origem: BELÉM/PA - BRASIL

Destino(s):

SANTA BÁRBARA/PA - Brasil<br

Servidor(es):

3488642/VENIZE NAZARÉ RAMOS RODRIGUES (PROFESSOR ASSISTENTE IV - 40H) / 1.5 diárias (Completa) / de 19/02/2010 a 20/02/2010<br

Ordemador: MARILIA BRASIL XAVIER

### DIÁRIA NÚMERO DE PUBLICAÇÃO: 71177 PORTARIA: 300/10

Objetivo: Conceder Outorga de Grau aos discentes dos Campus de Conceição do Araguaia e Redenção.

Fundamento Legal: art. 145, § 1º e art. nº 146 da Lei n.º 5.810, de 24.01.1994

Origem: BELÉM/PA - BRASIL

Destino(s):

CONCEIÇÃO DO ARAGUAIA /PA - Brasil

REDENÇÃO/PA - Brasil<br

Servidor(es):

571935451/DOUGLAS RODRIGUES DA CONCEIÇÃO (DIRETOR DE DESENVOLVIMENTO A POS-GRADUAÇÃO) / 2.5 diárias (Completa) / de 04/02/2010 a 06/02/2010<br

Ordemador: MARILIA BRASIL XAVIER

### DESIGNAÇÃO DE SERVIDOR NÚMERO DE PUBLICAÇÃO: 71219 PORTARIA Nº 328/10 DE 12 DE FEVEREIRO DE 2010

DESIGNAR a servidora MARIA DAS GRAÇAS DA SILVA, Id. Funcional nº 3194264-2, na função de Vice-Reitora, para responder pelo expediente da Reitoria, no dia 18.02.2010, em substituição a titular, Professora MARILIA BRASIL XAVIER, sem ônus para a Administração.

MARILIA BRASIL XAVIER

REITORA DA UNIVERSIDADE DO ESTADO DO PARÁ

### TORNAR SEM EFEITO NÚMERO DE PUBLICAÇÃO: 71222

PORTARIA Nº 327/2009, DE 18 DE FEVEREIRO DE 2010.

Número da Publicação: 22433

TORNAR SEM EFEITO A PORTARIA N.º 1907/2009, DE 21/08/2009.

PUBLICADA NO D.O.N.º 31.489 DE 24/08/2009

Ordemador Responsável

Marilia Brasil Xavier

Reitora da Universidade do Estado do Pará

### DIÁRIA NÚMERO DE PUBLICAÇÃO: 71211 PORTARIA: 318/10

Objetivo: Resolver assuntos administrativos, no Campus de Redenção.

Fundamento Legal: Art. 145, § 1º e art. nº 146, da Lei nº 5.810, de 24.01.1994.

Origem: BELÉM/PA - BRASIL

Destino(s):

REDENÇÃO/PA - Brasil<br

Servidor(es):

58076892/MANOEL MAXIMIANO JÚNIOR (PRÓ-REITOR DE GESTÃO E PLANEJAMENTO) / 2.5 diárias (Completa) / de 05/03/2010 a 07/03/2010<br

Ordemador: MARILIA BRASIL XAVIER

### DIÁRIA NÚMERO DE PUBLICAÇÃO: 71240 PORTARIA: 321/10

Objetivo: Ministrando disciplina no município de Jacundá.

Fundamento Legal: Art. 145, § 1º e art. nº 146, da Lei nº 5.810, de 24.01.1994.

Origem: BELÉM/PA - BRASIL

Destino(s):

JACUNDÁ/PA - Brasil<br

Ordemador: MARILIA BRASIL XAVIER

### DIÁRIA NÚMERO DE PUBLICAÇÃO: 71238 PORTARIA: 320/10

Objetivo: Ministrando disciplina no município de Bragança.

Fundamento Legal: Art. 145, § 1º e art. nº 146, da Lei nº 5.810, de 24.01.1994.

Origem: BELÉM/PA - BRASIL

Destino(s):

BRAGANÇA/PA - Brasil<br

Servidor(es):

555872321/MARIA DE NAZARÉ LUNA DE SOUZA (PROFESSOR SUBSTITUTO) / 2.5 diárias (Completa) / de 19/02/2010 a 21/02/2010<br

Ordemador: MARILIA BRASIL XAVIER

### DIÁRIA NÚMERO DE PUBLICAÇÃO: 71204 PORTARIA: 314/10

Objetivo: Ministrando disciplina no município de Cachoeira do Arari.

Fundamento Legal: art. 145, § 1º e art. nº 146 da Lei n.º 5.810, de 24.01.1994

Origem: BELÉM/PA - BRASIL

Destino(s):

CACHOEIRA DO ARARI/PA - Brasil<br

Servidor(es):

50414902/IONELI DA SILVA BESSA FERREIRA (PROFESSOR COLABORADOR) / 2.5 diárias (Completa) / de 26/02/2010 a 28/02/2010<br

Ordemador: MARILIA BRASIL XAVIER

### DIÁRIA NÚMERO DE PUBLICAÇÃO: 71200 PORTARIA: 316/10

Objetivo: Conceder outorga de grau aos discentes do Campus de Paragominas.

Fundamento Legal: Art. 145, § 1º e art. nº 146, da Lei nº 5.810, de 24.01.1994.

Origem: BELÉM/PA - BRASIL

Destino(s):

PARAGOMINAS/PA - Brasil<br

Servidor(es):

51770496/MARIANE CORDEIRO ALVES FRANCO (PRÓ-REITORA DE EXTENSÃO) / 1.5 diárias (Completa) / de 10/02/2010 a 11/02/2010<br

Ordemador: MARILIA BRASIL XAVIER

### DIÁRIA NÚMERO DE PUBLICAÇÃO: 71206 PORTARIA: 317/10

Objetivo: Efetuar entrega de materiais desta IES, no Campus de Castanhal.

Fundamento Legal: Art. 145, § 1º e art. nº 146, da Lei nº 5.810, de 24.01.1994.

Origem: BELÉM/PA - BRASIL

Destino(s):

CASTANHAL/PA - Brasil<br

Servidor(es):

54772712/ANTONIO CARLOS MELO DE OLIVEIRA (ARTÍFICE DE MANUTENÇÃO) / 0.5 diárias (Completa) / de 01/02/2010 a 01/02/2010<br

Ordemador: MARILIA BRASIL XAVIER

### DIÁRIA NÚMERO DE PUBLICAÇÃO: 71213 PORTARIA: 319/10

Objetivo: Efetuar entrega de materiais desta IES, no Campus de Castanhal.

Fundamento Legal: Art. 145, § 1º e art. nº 146, da Lei nº 5.810, de 24.01.1994.

Origem: BELÉM/PA - BRASIL

Destino(s):

CASTANHAL/PA - Brasil<br

Servidor(es):

572133951/JOÃO MOREIRA GONÇALVES NETO (AGENTE ADMINISTRATIVO A) / 0.5 diárias (Completa) / de 01/02/2010 a 01/02/2010<br

Ordemador: MARILIA BRASIL XAVIER

### DIÁRIA NÚMERO DE PUBLICAÇÃO: 71214 PORTARIA: 315/10

Objetivo: Ministrando disciplina no Campus de Altamira.

Fundamento Legal: art. 145, § 1º e art. nº 146 da Lei n.º 5.810, de 24.01.1994

Origem: BELÉM/PA - BRASIL

Destino(s):

ALTAMIRA/PA - Brasil<br

Servidor(es):

50414902/IONELI DA SILVA BESSA FERREIRA (PROFESSOR COLABORADOR) / 2.5 diárias (Completa) / de 19/02/2010 a 21/02/2010<br  
 Ordenador: MARILIA BRASIL XAVIER

**DIÁRIA**  
**NÚMERO DE PUBLICAÇÃO: 71196**  
**PORTARIA: 312/10**

Objetivo: Ministar disciplina no município de Novo Repartimento.  
 Fundamento Legal: art. 145, § 1º e art. nº 146 da Lei nº 5.810, de 24.01.1994  
 Origem: BELÉM/PA - BRASIL  
 Destino(s): NOVO REPARTIMENTO/PA - Brasil<br  
 Servidor(es): 58785601/KATIA BARBARA DA SILVA SANTOS (PROFESSOR SUBSTITUTO) / 3.5 diárias (Completa) / de 11/02/2010 a 14/02/2010<br  
 Ordenador: MARILIA BRASIL XAVIER

**DIÁRIA**  
**NÚMERO DE PUBLICAÇÃO: 71197**  
**PORTARIA: 313/10**

Objetivo: Ministar disciplina no município de Curuçá.  
 Fundamento Legal: art. 145, § 1º e art. nº 146 da Lei nº 5.810, de 24.01.1994  
 Origem: BELÉM/PA - BRASIL  
 Destino(s): CURUÇA/PA - Brasil<br  
 Servidor(es): 64004932/ANTONIO SERAFIM AZEREDO (PROFESSOR ASSISTENTE III - 40H) / 1.5 diárias (Completa) / de 12/02/2010 a 13/02/2010<br  
 Ordenador: MARILIA BRASIL XAVIER

**DIÁRIA**  
**NÚMERO DE PUBLICAÇÃO: 71188**  
**PORTARIA: 311/10**

Objetivo: ministar disciplina no município de Xinguara.  
 Fundamento Legal: art. 145, § 1º e art. nº 146 da Lei nº 5.810, de 24.01.1994  
 Origem: BELÉM/PA - BRASIL  
 Destino(s): XINGUARA/PA - Brasil<br  
 Servidor(es): 58608222/IRACILDO PEREIRA CASTRO (PROFESSOR ASSISTENTE I - 40H) / 3.5 diárias (Completa) / de 18/02/2010 a 21/02/2010<br  
 Ordenador: MARILIA BRASIL XAVIER

**SECRETARIA DE ESTADO DE ASSISTÊNCIA E DESENVOLVIMENTO SOCIAL**



**DIÁRIA**  
**NÚMERO DE PUBLICAÇÃO: 71292**  
**PORTARIA: 091/2010**

Objetivo: de acompanhar a Secretária EUTALIA BARBOSA RODRIGUES em agenda Governamental  
 Fundamento Legal: Lei nº 5810/94 e o Decreto Estadual nº 734/92  
 Origem: BELÉM/PA - BRASIL  
 Destino(s): cameté/PA - Brasil  
 cameté/PA - Brasil<br  
 Servidor(es): 572001851/DENIRA DA COSTA E SILVA (gerente) / 1.5 diárias (Completa) / de 05/02/2010 a 06/02/2010<br  
 Ordenador: LUIZ CARLOS FREITAS RODRIGUES

**DIÁRIA**  
**NÚMERO DE PUBLICAÇÃO: 71307**  
**PORTARIA: 080/2010**

Objetivo: Conduzir veículo com os técnicos da SEDES que irão participar do Mutirão da Cidadania  
 Fundamento Legal: Lei nº 5810/94 e o Decreto Estadual nº 734/92  
 Origem: BELÉM/PA - BRASIL  
 Destino(s): castanhal/PA - Brasil<br  
 Servidor(es): 541945441/VALTER EDUARDO KAZUYUKI MOTIZUKI (motorista) / 0.5 diárias (Deslocamento) / de 28/01/2010 a 28/01/2010<br  
 Ordenador: LUIZ CARLOS FREITAS RODRIGUES

**DIÁRIA**  
**NÚMERO DE PUBLICAÇÃO: 71329**  
**PORTARIA: 1582/2009**

Objetivo: Participar do I Encontro Estadual de CRAS E CRAS  
 Fundamento Legal: Lei nº 5810/94 e o Decreto Estadual nº 734/92  
 Origem: BREVES/PA - BRASIL  
 Destino(s): belém/PA - Brasil  
 belém/PA - Brasil<br  
 Servidor(es): 572118512/MONICA MUNICK DE MELO CORREA (gerente) / 2.5 diárias (Completa) / de 15/02/2010 a 17/12/2010<br  
 Ordenador: LUIZ CARLOS FREITAS RODRIGUES

**NÚMERO DE PUBLICAÇÃO: 71466**  
**PORTARIA Nº 100/2010-SEDES**  
**O DIRETOR DE ADMINISTRAÇÃO E FINANÇAS**, no uso das atribuições que lhe foram delegadas, Considerando o art.74,§ 2º da Lei nº 5.810 de 24/01/94 e considerando o Memº 0002/2010/GS-ASCON.  
**R E S O L V E:**  
 INTERROMPER o período de férias a partir de 11/02/2010 do servidor JORGE HERBERT DE SOUSA FERREIRA, matrícula nº 80845085/2, ocupante do cargo de ASSESSOR, lotado no Gabinete desta

Secretaria, concedidas através da PORTARIA Nº 40 de 20/01/2010. REGISTRE-SE, PUBLIQUE-SE E CUMPRE-SE.  
 Secretaria de Estado de Assistência e Desenvolvimento Social, em 10 de fevereiro de 2010.

**LUIZ CARLOS FREITAS RODRIGUES**  
 Diretor de Administração e Finanças  
**LICENÇA SAUDE**  
**NÚMERO DE PUBLICAÇÃO: 71471**

**PORTARIA N.º 093/2010 – SEDES, 10 DE FEVEREIRO DE 2010.**  
**Nome: BELQUES VASCONCELOS FERREIRA**  
**Matrícula: 54196885/2**  
**Cargo: ENFERMEIRA** **Lotação: UAPI Socorro Gabriel**  
**Período: 18/01/10 à 03/03/2010.**  
 (45 quarenta e cinco dias) LICENÇA SAÚDE  
**LUIZ CARLOS FREITAS RODRIGUES**  
 Diretor de Administração e Finanças  
**LICENÇA PRÊMIO**

**NÚMERO DE PUBLICAÇÃO: 71474**  
**PORTARIA N.º 90/2010 – SEDES, 09 DE FEVEREIRO DE 2010.**  
**Nome: MARIA HELENA VIANA CORREA COSTA**  
**Matrícula: 3195244/ 1**  
**Cargo: SERVENTE** **Lotação: LAR DA PROVIDENCIA**  
**Período: 01/03/2010 a 30/03/2010** **Triênio: 1987 a 1990**  
 (30 trinta dias) de LICENÇA PRÊMIO  
**PORTARIA N.º 104/2010 – SEDES, 11 DE FEVEREIRO DE 2010.**  
**Nome: Vilma Lucia Azevedo Pinto**  
**Matrícula: 54192694/ 1**  
**Cargo: ASSIST. SOCIAL** **Lotação: DAS/SEDES**  
**Período: 03/02/2010 a 04/03/2010** **Triênio: 2005 a 2008**  
 (30 trinta dias) de LICENÇA PRÊMIO

**PORTARIA N.º 107/2010 – SEDES, 11 DE FEVEREIRO DE 2010.**  
**Nome: Ana Maria Miranda Tavares**  
**Matrícula: 3200523/ 1**  
**Cargo: ASSIST. SOCIAL** **Lotação: CEB/SEDES**  
**Período: 01 a 30/03/2010** **Triênio: 1993 a 1996**  
 (30 trinta dias) de LICENÇA PRÊMIO  
**Luis Carlos Freitas Rodrigues.**  
**DIRETOR DE ADMINISTRAÇÃO E FINANÇAS**

**FUNDAÇÃO DA CRIANÇA E DO ADOLESCENTE DO PARÁ**

**AVISO DE LICITAÇÃO**  
**NÚMERO DE PUBLICAÇÃO: 71408**  
**MODALIDADE: PREGÃO ELETRÔNICO**  
**NÚMERO: 36450/2010**

Objeto: CONTRATAÇÃO DE EMPRESA ESPECIALIZADA EM SERVIÇOS DE LOCAÇÃO DE VEICULOS COM QUILOMETRAGEM LIVRE PELO PERÍODO DE 12 (DOZE) MESES  
 Entrega do Edital: 19/02/2010  
 Observação: Cópia do Edital e seus anexos serão fornecidos, gratuitamente, nos endereços eletrônicos: www.comprasnet.gov.br. e www.compraspara.pa.gov.br  
 Responsável pelo certame: ALBERTO BOULHOSA TAVARES  
 Local de Abertura: www.comprasnet.gov.br  
 Data da Abertura: 03/03/2010  
 Hora da Abertura: 09:00  
 Orçamento:

Programa de Trabalho	Natureza da Despesa	Fonte do Recurso	Origem do Recurso
08243121747690000	339030	0101000000	Estadual
08243121747700000	339030	0101000000	Estadual
08122012545340000	339030	0101000000	Estadual

Ordenador: Euníciana Peloso da Silva

**DIÁRIA**  
**NÚMERO DE PUBLICAÇÃO: 71291**  
**PORTARIA: 0114/2010**

Objetivo: acompanhar adolescente custodiado no CIAM / BELÉM p/ ser ouvido em audiência  
 Fundamento Legal: Art. 145 da Lei 5.810/94  
 Origem: BELÉM/PA - BRASIL  
 Destino(s): Vigia/PA - Brasil<br  
 Servidor(es): 541959961/Adriana Elisa de Alencar Macedo (Psicólogo) / 0.5 diárias (Completa) / de 09/02/2010 a 09/02/2010  
 572213181/Sebastião Progênio do Amaral (Monitor) / 0.5 diárias (Completa) / de 09/02/2010 a 09/02/2010<br  
 Ordenador: Euníciana Peloso da Silva

**DIÁRIA**  
**NÚMERO DE PUBLICAÇÃO: 71288**  
**PORTARIA: 0113/2010**

Objetivo: Acompanhar adolescente custodiado no CIAM / BELÉM p/ ser ouvido em Audiência  
 Fundamento Legal: Art. 145 da Lei 5.810/94  
 Origem: BELÉM/PA - BRASIL  
 Destino(s): Vigia/PA - Brasil<br  
 Servidor(es): 555863301/Jadson Roberto Quemel (Assistente Social) / 0.5 diárias (Completa) / de 23/02/2010 a 23/02/2010  
 50967663/Raimundo Pena Souza (Monitor) / 0.5 diárias (Completa) / de 23/02/2010 a 23/02/2010<br  
 Ordenador: Euníciana Peloso da Silva

**DIÁRIA**  
**NÚMERO DE PUBLICAÇÃO: 71301**  
**PORTARIA: 0116/2010**

Objetivo: Realizar fiscalização à obras referente ao programa Cheque Moradia Especial  
 Fundamento Legal: Art. 145 da Lei 5.810/94

Origem: BELÉM/PA - BRASIL  
 Destino(s): Abaetetuba/PA - Brasil<br  
 Servidor(es): 1961342/Lucia Santana Sena Costa (Assistente Social) / 0.5 diárias (Completa) / de 19/02/2010 a 19/02/2010<br  
 Ordenador: Euníciana Peloso da Silva

**DIÁRIA**  
**NÚMERO DE PUBLICAÇÃO: 71303**  
**PORTARIA: 0115/2010**

Objetivo: Realizar fiscalização referente à obra do Programa Cheque Moradia Especial  
 Fundamento Legal: Art. 145 da lei 5.810/94  
 Origem: BELÉM/PA - BRASIL  
 Destino(s): Abaetetuba/PA - Brasil<br  
 Servidor(es): 572238021/Raffaella Daibes Marques da Conceição (Técnico Social) / 0.5 diárias (Completa) / de 19/02/2010 a 19/02/2010<br  
 Ordenador: Euníciana Peloso da Silva

**PORTARIA DE SINDICÂNCIA**  
**NÚMERO DE PUBLICAÇÃO: 71271**  
**PORTARIA Nº. 200/2010-GP DE 18 DE FEVEREIRO DE 2010.**  
**A PRESIDENTE DA FUNDAÇÃO DA CRIANÇA E DO ADOLESCENTE DO PARÁ**, no uso das atribuições que lhe foram delegadas pelo Decreto s/n de 12 de agosto de 2008, publicado no DOE nº. 31232 de 13.08.2008 e, Considerando o disposto no **Artigo 199 da Lei 5.810, de 24 de Janeiro de 1994.**

Considerando Memº 050/2010-Unidade de Internação do Telegrafo datado de 08.02.2010;  
 Considerando Of. nº 046/2010-ADOL de 08.02.2010  
 Considerando Of. 036-MP-PJ. I.J-CIAA de 09.02.2010;  
 Considerando Parecer Jurídico nº 052/2010-ASJUR de 12.09.2010;

**R E S O L V E:**  
**Art. 1º DETERMINAR**, a instauração de **Sindicância Administrativa Processo nº 06/2010**, considerando Memº 050/2010-UTEL datado de 08.02.2010, considerando Of. nº 046/2010-ADOL de 08.02.2010, considerando Of. 036-MP-PJ.I.J.-CIAA de 09.02.2010 e Parecer Jurídico nº 052/2010-ASJUR de 12.02.2010, com vista à apuração de denúncia sobre a **morte do adolescente AMAURY MAIA DA FONSECA, ocorrida no dia 08.02.2010 dentro da Unidade de Internação do Telegrafo.**

**Art. 2º DESIGNAR**, com base no **Art. 205** da Lei 5.810/94-RJU, as servidoras **MARICELI ASSIS DO NASCIMENTO GOMES**, ocupante do cargo efetivo de **Nutricionista**, matrícula nº **3197182/1**, **MARIA ENEIDA BERINA**, ocupante do cargo efetivo de **Agente Administrativo**, matrícula nº **3194507/1** e **MARIA LÚCIA CASTRO DE SOUZA**, ocupante do cargo efetivo de **Agente Administrativo**, matrícula nº **3192210/1**, todas **lotadas neste órgão**, que sob a **Presidência** da primeira procederão às investigações;  
**Art. 3º DETERMINAR**, que esta Portaria seja autuada juntamente com o **Memº 050/2010-Unidade de Internação do Telegrafo datado de 08.02.2010, Of. nº 046/2010-ADOL de 08.02.2010, Of. 036-MP-PJ. I.J-CIAA de 09.02.2010 e Parecer Jurídico nº 052/2010-ASJUR de 12.02.2010**, de modo que constituam as peças iniciais do **Processo de Sindicância;**

**Art. 4º CONCEDER**, com base no **Art. 201 Parágrafo Único** da Lei 5.810/94-RJU, o prazo de **30 dias**, contados da data da publicação deste ato na forma da Lei, para que a Comissão ora designada conclua seus trabalhos e apresente relatório circunstanciado e conclusivo do que houver sido apurado;  
 Art.5º Esta Portaria entra em vigor na data de sua publicação no Diário Oficial do Estado.  
**REGISTRE-SE, DÊ SE CIÊNCIA PUBLIQUE-SE E CUMPRE-SE.**  
 EM: 18 de fevereiro de 2010.  
 EUNICIANA PELOSO DA SILVA  
 Presidente da FUNCAP

**APOSTILAMENTO**  
**NÚMERO DE PUBLICAÇÃO: 71277**  
**NÚMERO: 1**

Assinatura: 18/02/2010  
 Valor: 0,00  
 Justificativa: Alteração da Fonte 0260 para 0660 (superavit).  
 Contrato: 75/2009  
 Ordenador: Euníciana Peloso da Silva  
 Suprimento de Fundo

**NÚMERO DE PUBLICAÇÃO: 71282**  
**PORTARIA: 0112/2010**

Prazo para Aplicação (em dias): 5  
 Prazo para Prestação de Contas (em dias): 5  
 Servidor: Mônica Marques dos Santos Calandrine  
 Cargo: Assistente Social  
 Matrícula Funcional: 541973541  
 Recurso(s): Programa de Trabalho Fonte do Recurso Natureza da Despesa Valor  
 08243121747690000 0101000000 339033 50.00  
 Observação: Cobrir despesas c/ deslocamento, referente à viagem p/ Capanema/PA no dia 23/02/2010'  
 Ordenador: Euníciana Peloso da Silva

**AVISO DE LICITAÇÃO**  
**NÚMERO DE PUBLICAÇÃO: 70954**  
**MODALIDADE: PREGÃO ELETRÔNICO**  
**NÚMERO: 432007/2009**

Objeto: Aquisição de SANDÁLIAS DE BORRACHA, para o período de 12 meses, para atender as unidades operacionais da FUNCAP de Belém, Santarém e Marabá.

Entrega do Edital: 19/02/2010  
 Observação: Edital e seus anexos está disponível nos sítios  
 www.compraspara.pa.gov.br e www.comprasnet.gov.br  
 Responsável pelo certame: Auzimeire Gomes Caetano  
 Local de Abertura: www.comprasnet.gov.br  
 Data da Abertura: 03/03/2010  
 Hora da Abertura: 09:30  
 Orçamento:

Programa de Trabalho	Natureza da Despesa	Fonte do Recurso	Origem do Recurso
08243121747710000	339030	0101000000	Estadual
08243121747690000	339030	0101000000	Estadual
08243121747700000	339030	0101000000	Estadual

Ordenador: Euníciana Peloso da Silva

**DIÁRIA**  
**NÚMERO DE PUBLICAÇÃO: 71021**  
**ERRATA DA PUBLICAÇÃO Nº 70664**  
**PORTARIA: 0107/2010**

Objetivo: Acompanhar adolescente custodiado no CIAM  
 SIDERAL p/ ser ouvido em audiência  
 Fundamento Legal: Art. 145 da Lei 5.810/94  
 Origem: BELÉM/PA - BRASIL  
 Destino(s):  
 Igarapé Miri/PA - Brasil<br  
 Servidor(es):  
 541971301/Elen Cristina Alves Cardoso (Pedagogo) / 0.5 diárias  
 (Completa) / de 15/03/2010 a 15/03/2010  
 541820572/Klarc Pastana de Souza (Monitor) / 0.5 diárias  
 (Completa) / de 15/03/2010 a 15/03/2010<br  
 Ordenador: Euníciana Peloso da Silva

**TERMINO DE VÍNCULO DE SERVIDOR**  
**NÚMERO DE PUBLICAÇÃO: 71015**

Ato: DISTRATO DE CONTRATO  
 Término Vínculo: 01/02/2010  
 Tipo: Término de Vínculo de Servidor  
 Motivo: DISTRATO  
 Órgão: FUNDAÇÃO DA CRIANÇA E DO ADOLESCENTE DO PARA  
 Servidor(es):  
 Temporário / RUI COSTA PENA (Tecnico Comunicação  
 Social)<br  
 Ordenador: Euníciana Peloso da Silva

**ADMISSÃO DE SERVIDOR**  
**NÚMERO DE PUBLICAÇÃO: 71004**

Órgão: FUNDAÇÃO DA CRIANÇA E DO ADOLESCENTE DO PARA  
 Modalidade de Admissão: Temporário  
 Ato: EXTRATO DE CONTRATO  
 Data de Admissão: 18/02/2010  
 Admitidos:

Nome do Servidor	Cargo do Servidor	Término Vínculo	Observação
MARIA DO SOCORRO SILVA PEDROSO	Agente de Artes Práticas	17/08/2010	
MARIA ELZA CORREA DA SILVA	Agente de Artes Práticas	17/08/2010	

Ordenador: Euníciana Peloso da Silva

**SECRETARIA DE ESTADO DE JUSTIÇA E DIREITOS HUMANOS**

**DIÁRIA**  
**NÚMERO DE PUBLICAÇÃO: 70980**  
**PORTARIA: 48**

Objetivo: Acompanhar visita técnica.  
 Fundamento Legal: LEI 5810/1994, CAPITULO VIII, SEÇÃO V.  
 Origem: BELÉM/PA - BRASIL  
 Destino(s):  
 NOVA TIMBOTEUA/PA - Brasil<br  
 Servidor(es):  
 40924/MANOEL DE LIMA MOUTA (MOTORISTA) / 0.5 diárias  
 (Completa) / de 12/02/2010 a 12/02/2010<br  
 Ordenador: FABIO DE MELO FIGUEIRAS

**PORTARIA DE FERIAS MARCO**  
**NÚMERO DE PUBLICAÇÃO: 71308**  
**PORTARIA Nº 65/2010-DIGEP/SEJUDH**

**Belém (PA), 18 de fevereiro de 2010.**  
**O SECRETÁRIO DE ESTADO DE JUSTIÇA E DIREITOS HUMANOS**, no uso de suas atribuições legais e,  
**CONSIDERANDO** o disposto no art. 74 da lei Nº. 5.810 de 24 de janeiro de 1994,

**RESOLVE:**  
**CONCEDER** 30 (trinta) dias de férias regulamentares aos servidores deste Órgão, conforme escala abaixo:

Matrícula	Servidor	Exercício	Período de Gozo
5050600/4	Cleomar dos Reis Cruz	2009	01/03 a 30/03/2010
5050359/4	Roberto Carlos Vulcão Gama	2009	01/03 a 30/03/2010
2008556/5	Síglia de Fátima da Costa Pinon	2009	01/03 a 30/03/2010
700380/3	Silvana Maria Palheta Pires Coelho	2010	01/03 a 30/03/2010

**REGISTRE-SE, PUBLIQUE-SE E CUMPRE-SE.**  
**FÁBIO DE MELO FIGUEIRAS**

Secretário de Estado de Justiça e Direitos Humanos.

**CONTRATO**  
**NÚMERO DE PUBLICAÇÃO: 71336**  
**CONTRATO: 20/2009**

Objeto: Contratação de Serviço Móvel Pessoal - SMP, com tráfego de voz, mensagens de texto e tráfego de dados bidirecional, incluindo aparelhos em comodato, na forma de um

Plano Corporativo, e Serviço Telefônico Comutado - STFC, na modalidade Longa Distância Nacional (LDN), para chamadas originadas exclusivamente a partir do acesso do Plano  
 Valor Total: 46.800,00  
 Data Assinatura: 03/11/2009  
 Vigência: 07/11/2009 a 06/11/2010  
 Registro de Preços: 5/2009  
 Orçamento:

Programa de Trabalho	Natureza da Despesa	Fonte do Recurso	Origem do Recurso
18122012545340000	339039	0101000000	Estadual

Contratado: TIM CELULAR S/A  
 Endereço: Avenida Governador José Malcher 2927, 2803  
 CEP. 66090-903 - Belém/PA Telefone: 9132461637  
 Ordenador: FABIO DE MELO FIGUEIRAS

**SECRETARIA DE ESTADO DE PROJETOS ESTRATÉGICOS**

**NÚCLEO DE GERENCIAMENTO DO PARÁ RURAL**

**DIÁRIA**  
**NÚMERO DE PUBLICAÇÃO: 70971**  
**PORTARIA: 608/2009**

Objetivo: Dar continuidade ao processo de regularização fundiária.  
 Fundamento Legal: Dec. Est. 734/1992  
 Origem: BELÉM/PA - BRASIL  
 Destino(s):  
 Igarapé-Açú/PA - Brasil<br  
 Servidor(es):  
 541919503/Claber de Souza Oliveira (técnico) / 10.0 diárias  
 (Completa) / de 14/12/2009 a 18/12/2009  
 58001612/Kátia Maria CARVALHO DE ARAÚJO (TÉCNICO) / 10.0 diárias  
 (Completa) / de 14/12/2009 a 18/12/2009<br  
 Ordenador: IGOR MAURÍCIO FREITAS GALVÃO

**DIÁRIA**  
**NÚMERO DE PUBLICAÇÃO: 70963**  
**PORTARIA: 613/2009**

Objetivo: Participar de visita técnica projeto Orla.  
 Fundamento Legal: Dec. Est. 734/1992  
 Origem: BELÉM/PA - BRASIL  
 Destino(s):  
 Marapanim/PA - Brasil<br  
 Servidor(es):  
 57216681/Luís Eustórgio Pinheiro Borges (Assessor) / 2.5 diárias  
 (Completa) / de 14/12/2009 a 16/12/2009<br  
 Ordenador: IGOR MAURÍCIO FREITAS GALVÃO

**SECRETARIA DE ESTADO DE INTEGRAÇÃO REGIONAL**

**DIÁRIA**  
**NÚMERO DE PUBLICAÇÃO: 71284**  
**PORTARIA: 051/2010**

Objetivo: Participar de Inaugurações de Obras e Anúncios de investimentos para o município de Itaituba.  
 Fundamento Legal: Lei 5.810 de 24/01/1994  
 Origem: BELÉM/PA - BRASIL  
 Destino(s):  
 Itaituba/PA - Brasil<br  
 Servidor(es):  
 80845011/ANDRÉ LUÍS ASSUNÇÃO DE FARIAS (Secretario de Estado) / 0.5 diárias (Completa) / de 10/02/2010 a 10/02/2010<br  
 Ordenador: RAIMUNDA NONATA PONTES DE BARROS

**DIÁRIA**  
**NÚMERO DE PUBLICAÇÃO: 71280**  
**PORTARIA: 050/2010**

Objetivo: Participar de Audiência Pública no Departamento nacional de infra- estrutura de transportes - DNIT e Ministérios de Integração.  
 Fundamento Legal: Lei 5.810 de 24/01/1994  
 Origem: BELÉM/PA - BRASIL  
 Destino(s):  
 Brasília/DF - Brasil  
 Tucuruí/PA - Brasil<br  
 Servidor(es):  
 80845011/ANDRÉ LUÍS ASSUNÇÃO DE FARIAS (Secretario de Estado) / 0.5 diárias (Completa) / de 09/02/2010 a 09/02/2010<br  
 Ordenador: RAIMUNDA NONATA PONTES DE BARROS

**SECRETARIA DE ESTADO DE PESCA E AQUICULTURA**

**TERMO ADITIVO A CONTRATO**  
**NÚMERO DE PUBLICAÇÃO: 71076**  
**TERMO ADITIVO: 1**

Data de Assinatura: 11/02/2010  
 Valor: 1.800,00  
 Vigência: 11/02/2010 a 25/09/2010  
 Justificativa: Alteração da Dotação Orçamentária Própria para as despesas do exercício de 2010.  
 Contrato: 5/2009  
 Orçamento:

Programa de Trabalho	Natureza da Despesa	Fonte do Recurso	Origem do Recurso
20122012545340000	339039	0101000000	Estadual

Contratado: PROCESSAMENTO DE DADOS DO ESTADO DO PARA  
 Endereço: Rod Augusto Montenegro, Bairro: Tenoné, s/n  
 CEP. 66820-000 - Belém/PA  
 Complemento: Km 10  
 Telefone: 9132115226  
 Ordenador: ANTONIA DO SOCORRO PENA DA GAMA

**NÚMERO DE PUBLICAÇÃO: 71085**  
**SECRETARIA DE ESTADO DE PESCA E AQUICULTURA**  
**PREGÃO ELETRÔNICO Nº 002/2010**  
**PROCESSO Nº 2009/430117**  
**ADJUDICAÇÃO E HOMOLOGAÇÃO DE RESULTADO DE LICITAÇÃO**

Após constatados os atos procedimentais, o Secretário Adjunto de Estado de Pesca e Aquicultura - SEPAq, no uso de suas atribuições legais, ADJUDICA e HOMOLOGA o resultado do certame licitatório na modalidade **PREGÃO ELETRÔNICO Nº 002/2010-SEPAq**, do Tipo Menor Preço, que tem por objeto serviços de locação de veículos automotivos para a sede da Secretaria de Estado de Pesca e Aquicultura, , autorizando a celebração do contrato com a licitante vencedora, a empresa BRASIL RENT A CAR LTDA EPP - , CNPJ nº 03434532/0001-25, por ter apresentado proposta com o menor preço mencionado abaixo:

**Valor Global da Proposta: 34.379,96 (Trinta e Quatro, trezentos e setenta e nove reais e noventa e seis centavos).**  
 Belém, 18 de Fevereiro de 2010.

**CONSTANTINO PEDRO DE ALCANTARA NETO**  
 Secretário Adjunto de Estado de Pesca e Aquicultura - SEPAq

**RETIFICAÇÃO**

**NÚMERO DE PUBLICAÇÃO: 71250**  
**PORTARIA Nº 34 DE 18 DE FEVEREIRO 2010.**  
**O SECRETÁRIO ADJUNTO DE ESTADO DE PESCA E AQUICULTURA**, no uso de suas atribuições legais,  
**RESOLVE:**

RETIFICAR o gozo das férias da Servidora **Márcia de Sousa Hatherly**, matrícula n.º **57208414/1**, objeto da portaria N.º 10 de 06 de fevereiro de 2010, para o período de **18.02.2010 a 19.03.2010.**

**REGISTRE-SE, PUBLIQUE-SE E CUMPRE-SE**  
**CONSTANTINO PEDRO DE ALCANTARA NETO**  
 SECRETÁRIO ADJUNTO DE ESTADO DE PESCA E AQUICULTURA  
**HOMOLOGAÇÃO DE RESULTADO DE LICITAÇÃO**  
**NÚMERO DE PUBLICAÇÃO: 71118**  
**PREGÃO ELETRÔNICO Nº 005/2010**  
**PROCESSO Nº 2010/3260**

Após constatados os atos procedimentais, o Secretário Adjunto de Estado de Pesca e Aquicultura - SEPAq, no uso de suas atribuições legais, HOMOLOGA o resultado do certame licitatório na modalidade **PREGÃO ELETRÔNICO Nº 005/2010-SEPAq**, do Tipo Menor Preço, que tem por objeto aquisição de veículo, em atendimento ao projeto de produção sustentável de peixes em tanques-rede no parque Aquícola de Breu-Branco III, autorizando a celebração do contrato com a licitante vencedora, a empresa KAESA DISTRIBUIDORA LTDA ME - , CNPJ nº 86805256/0001-91, por ter apresentado proposta com o menor preço mencionado abaixo:

**Valor Global da Proposta: 85.330,00 (Oitenta e cinco mil trezentos e trinta reais).**  
 Belém, 18 de Fevereiro de 2010.

**CONSTANTINO PEDRO DE ALCANTARA NETO**  
 Secretário Adjunto de Estado de Pesca e Aquicultura - SEPAq

**INSTRUMENTO SUBSTITUTIVO DE CONTRATO**  
**Nº PUBLICAÇÃO : 71130**  
**NOTA DE EMPENHO DA DESPESA: 2010NE00024**

Valor: 253,00  
 Data: 12/02/2010  
 Vigência: 12/02/2010 a 01/03/2010  
 Objeto: Cadastramento de responsáveis técnicos desta Secretaria no CREA/PA, em virtude da execução de convênios firmados com o Governo Federal.  
 Compra Direta: 4/2010  
 Orçamento:

Programa de Trabalho	Natureza da Despesa	Fonte do Recurso	Origem do Recurso
20602122948170000	339047	0146000000	Estadual

Contratado: CONSELHO REGIONAL DE ENGENHARIA E ARQUITETURA DO PARÁ  
 Endereço: Tv Dr Moraes, Bairro: Nazaré, 194  
 CEP. 66035-080 - Belém/PA  
 Telefone: 9140065500  
 Ordenador: ANTONIA DO SOCORRO PENA DA GAMA

# Executivo 4

SEXTA-FEIRA, 19 DE FEVEREIRO DE 2010

## SECRETARIA DE ESTADO DE TRABALHO, EMPREGO E RENDA



### DIÁRIA NÚMERO DE PUBLICAÇÃO: 71038 PORTARIA: 151/10

Objetivo: Discutir a Política de Trabalho, Emprego e Renda  
Fundamento Legal: Lei 5.810, de 24/01/1994  
Origem: BELEM/PA - BRASIL  
Destino(s): São Domingos do Capim/PA - Brasil<br>Servidor(es):  
5157544/Célio Roberto Barros Bordalo (Dir. Progr. Emp.Est.PA) / 0.5 diárias (Completa) / de 10/02/2010 a 10/02/2010<br>Ordenador: Catarina Maria Ignez Regina Tancredi

### DIÁRIA NÚMERO DE PUBLICAÇÃO: 71026 PORTARIA: 148/10

Objetivo: Acompanhar a atuação das Comissões Municipais  
Fundamento Legal: Lei 5.810, de 24/01/1994  
Origem: BELEM/PA - BRASIL  
Destino(s): Soure e Salvaterra/PA - Brasil<br>Servidor(es):  
54195035/Ivone Soares Barbosa (Psicólogo) / 4.5 diárias (Completa) / de 22/02/2010 a 26/02/2010<br>Ordenador: Catarina Maria Ignez Regina Tancredi

### DIÁRIA NÚMERO DE PUBLICAÇÃO: 71049 PORTARIA: 152/10

Objetivo: Acompanhar e Fiscalizar ações do SINE  
Fundamento Legal: Lei 5.810, de 24/01/1994  
Origem: BELEM/PA - BRASIL  
Destino(s): Castanhal/PA - Brasil<br>Servidor(es):  
57189014/Maria das Mercedes Nascimento Farias (Coordenador) / 1.5 diárias (Completa) / de 11/02/2010 a 12/02/2010<br>Ordenador: Catarina Maria Ignez Regina Tancredi

### AVISO DE LICITAÇÃO NÚMERO DE PUBLICAÇÃO: 70966 ERRATA DA PUBLICAÇÃO Nº 70340 MODALIDADE: PREGÃO ELETRÔNICO NÚMERO: 3/2010

Objeto: aquisição de Veículos para o SINE/PA.  
Entrega do Edital: www.comprasnet.gov.br e www.compraspara.pa.gov.br.  
Responsável pelo certame: Wellington Edward Damasceno da Silva  
Local de Abertura: www.comprasnet.gov.br  
Data da Abertura: 03/03/2010  
Hora da Abertura: 09:00  
Orçamento:  
Programa de Trabalho Natureza da Despesa Fonte do Recurso Origem do Recurso  
11331123048320000 449052 0106000000 Federal  
Ordenador: Ivanise Coelho Gasparim

### DIÁRIA NÚMERO DE PUBLICAÇÃO: 70981 PORTARIA: 137/10

Objetivo: Fazer recepção do Seguro Pescador Artesanal  
Fundamento Legal: Lei 5.810, de 24/01/1994  
Origem: BELEM/PA - BRASIL  
Destino(s): Melgaço/PA - Brasil<br>Servidor(es):  
57176535/Bruno Rogério Laurido do Carmo (Secretário de Gabinete) / 10.5 diárias (Completa) / de 18/02/2010 a 28/02/2010<br>Ordenador: Ivanise Coelho Gasparim

### DIÁRIA NÚMERO DE PUBLICAÇÃO: 71010 PORTARIA: 149/10

Objetivo: Acompanhar a atuação das Comissões Municipais de Emprego  
Fundamento Legal: Lei 5.810, de 24/01/1994  
Origem: BELEM/PA - BRASIL  
Destino(s): Barcarena e Abaetetuba/PA - Brasil<br>Servidor(es):  
54195035/Ivone Soares Barbosa (Psicólogo) / 4.5 diárias (Completa) / de 01/02/2010 a 05/02/2010<br>Ordenador: Catarina Maria Ignez Regina Tancredi

### DIÁRIA NÚMERO DE PUBLICAÇÃO: 71020 PORTARIA: 150/10

Objetivo: Acompanhar a atuação das Comissões Municipais de Emprego  
Fundamento Legal: Lei 5.810, de 24/01/1994  
Origem: BELEM/PA - BRASIL  
Destino(s): Vigia e Santo Antonio do Tauá/PA - Brasil<br>Servidor(es):  
54195035/Ivone Soares Barbosa (Psicólogo) / 4.5 diárias (Completa) / de 08/02/2010 a 12/02/2010<br>Ordenador: Catarina Maria Ignez Regina Tancredi

### DIÁRIA NÚMERO DE PUBLICAÇÃO: 70986 PORTARIA: 147/10

Objetivo: Fazer recepção do Seguro Pescador Artesanal  
Fundamento Legal: Lei 5.810, de 24/01/1994  
Origem: BELEM/PA - BRASIL

Destino(s): Soure e Salvaterra/PA - Brasil<br>Servidor(es):  
3255689/Jorge Teles dos Santos (Assist Administrativo) / 9.5 diárias (Completa) / de 28/01/2010 a 06/02/2010<br>Ordenador: Ivanise Coelho Gasparim

### DIÁRIA NÚMERO DE PUBLICAÇÃO: 70997 PORTARIA: 123/10

Objetivo: Tratar junto ao MTE assuntos a assinatura do 9º Termo Aditivo ao convenio nº 050/2006/MTE/SPPE/CODEFAT em Brasília/DF  
Fundamento Legal: Lei 5.810, de 24/01/1994  
Origem: BELEM/PA - BRASIL  
Destino(s): Brasília/DF - Brasil<br>Servidor(es):  
57175972/Ivanise Coelho Gasparim (Assistente Executivo) / 4.5 diárias (Completa) / de 21/01/2010 a 25/01/2010<br>Ordenador: Catarina Maria Ignez Regina Tancredi

### HOMOLOGAÇÃO NÚMERO DE PUBLICAÇÃO: 71259 PORTARIA Nº 144/2010 - SETER, 11 DE FEVEREIRO DE 2010.

**A SECRETARIA DE ESTADO DE TRABALHO, EMPREGO E RENDA**, no uso de suas atribuições legais e, considerando o Decreto nº 1945 de 13 de dezembro de 2005, que dispõe sobre o cumprimento do Estágio Probatório de Servidor Público Civil. Considerando o Processo 243097/09 - SETER. Considerado(a) apto(a) para exercer o cargo ao qual prestou concurso.

**RESOLVE: HOMOLOGAR**, o resultado final da Avaliação de Desempenho do Estágio Probatório do(a) servidor(a) **ADRIANA MENDONÇA DE ARAÚJO BELLES**, matrícula nº 57176015/1, ocupante do cargo de **PSICÓLOGA**, considerado(a) apto(a) para exercer o cargo, com conceito de avaliação final **"EXCELENTE"**, conforme respectivo processo. Registre-se, Publique-se e Cumpra-se. Secretaria de Estado de Trabalho, Emprego e Renda, em 11 de fevereiro de 2010.

### ANA ELIZABETH BITTENCOURT DE ALMEIDA Secretária de Estado em exercício da SETER PORTARIA Nº 145/2010 - SETER, 11 DE FEVEREIRO DE 2010.

**A SECRETARIA DE ESTADO DE TRABALHO, EMPREGO E RENDA**, no uso de suas atribuições legais e, considerando o Decreto nº 1945 de 13 de dezembro de 2005, que dispõe sobre o cumprimento do Estágio Probatório de Servidor Público Civil. Considerando o Processo 297037/08 - SETER. Considerado(a) apto(a) para exercer o cargo ao qual prestou concurso.

**RESOLVE: HOMOLOGAR**, o resultado final da Avaliação de Desempenho do Estágio Probatório do(a) servidor(a) **MÁYRLA ANDRÁDE FERREIRA**, matrícula nº 57191741/1, ocupante do cargo de **AGENTE ADMINISTRATIVO**, considerado(a) apto(a) para exercer o cargo, com conceito de avaliação final **"EXCELENTE"**, conforme respectivo processo. Registre-se, Publique-se e Cumpra-se. Secretaria de Estado de Trabalho, Emprego e Renda, em 11 de fevereiro de 2010.

### ANA ELIZABETH BITTENCOURT DE ALMEIDA Secretária de Estado em exercício da SETER

## MINISTÉRIO PÚBLICO DO ESTADO DO PARÁ



### AVISO DE LICITAÇÃO - REABERTURA NÚMERO DE PUBLICAÇÃO: 71447 MODALIDADE: CONCORRÊNCIA NACIONAL NÚMERO: 1/2010

Objeto: Cessão onerosa de uso do espaço físico destinado a instalação e exploração de posto bancário no edifício sede do Ministério Público do Estado do Pará.  
Entrega do Edital: No site www.mp.pa.gov.br ou na Atividade de Licitações e Contratos do MPE, Rua Ângelo Custódio, nº. 210, Cidade Velha, Belém/PA.  
Observação: (Reabertura da Concorrência 001/2009-MP/PA). Responsável pelo certame: Claudomiro Lobato de Miranda  
Local de Abertura: Rua Ângelo Custódio, nº. 210, Cidade Velha, Belém/PA.  
Data da Abertura: 26/03/2010  
Hora da Abertura: 10:00  
Orçamento:  
Esfera Fiscal Código da Receita  
Fonte do Recurso  
199099000119  
Ordenador: Geraldo de Mendonça Rocha

### DIÁRIA NÚMERO DE PUBLICAÇÃO: 70995 PORTARIA: 558/2010-PGJ

Objetivo: PARTICIPAR DE REUNIÃO COM O EXMO. SR. PROCURADOR-GERAL DE JUSTIÇA.  
Fundamento Legal: ART. 117 DA L.C.E. Nº 057/2006.  
Origem: MARABÁ/PA - BRASIL  
Destino(s): BELEM/PA - Brasil<br>

Servidor(es):  
9991457/HYGÉIA VALENTE DE SOUZA MAGALHÃES (PROMOTORA DE JUSTIÇA) / 0.5 diárias (Deslocamento) / de 05/02/2010 a 05/02/2010<br>Ordenador: ANTONIO EDUARDO BARLETA DE ALMEIDA  
ACÓRDÃO Nº 001/2010 - COLÉGIO DE PROCURADORES DE JUSTIÇA

### NÚMERO DE PUBLICAÇÃO: 71002 MINISTÉRIO PÚBLICO DO ESTADO DO PARÁ

ACÓRDÃO Nº 001/2010 - COLÉGIO DE PROCURADORES DE JUSTIÇA  
ACÓRDÃO Nº 001/2010 - COLÉGIO DE PROCURADORES DE JUSTIÇA  
RECURSO ADMINISTRATIVO  
PROCESSO Nº 009/2009-CPJ (PROCOTOLO Nº 16814/2009)  
RECORRENTE: CRISTINA BASTOS ALVES LINS  
RECORRIDO: PROCURADOR GERAL DE JUSTIÇA  
RELATORA: Procuradora de Justiça MARIA DA GRAÇA AZEVEDO DA SILVA

**EMENTA:** RECURSO ADMINISTRATIVO. COMPENSAÇÃO DE HORAS TRABALHADAS E REEMBOLSO DO VALOR DESCONTADO NO SALÁRIO POR INEXECUÇÃO DA JORNADA DE TRABALHO ESTABELECIDO. AUSÊNCIA DE SOLICITAÇÃO PRÉVIA DE HORÁRIO ESPECIAL. DESCUMPRIMENTO DA COMPENSAÇÃO DE JORNADA DE TRABALHO ESTABELECIDO NO ART. 2º DA RESOLUÇÃO Nº 002/2009-CPJ, DE 19 DE FEVEREIRO DE 2009. RECURSO IMPROVIDO.

**DECISÃO:** ACORDAM OS MEMBROS DO EGRÉGIO COLÉGIO DE PROCURADORES DE JUSTIÇA DO MINISTERIO PUBLICO DO ESTADO DO PARÁ, A UNANIMIDADE, CONHECER DO RECURSO E, NO MÉRITO, NEGAR-LHE PROVIMENTO, NOS TERMOS DO VOTO DA RELATORA.

Belém (PA), 4 de fevereiro de 2010.  
ANTÔNIO EDUARDO BARLETA DE ALMEIDA  
Procurador de Justiça  
Presidente do Colégio de Procuradores de Justiça, por delegação

### DIÁRIA NÚMERO DE PUBLICAÇÃO: 71003 PORTARIA: 559/2010-PGJ

Objetivo: PARTICIPAR DE REUNIÃO COM O EXMO. SR. PROCURADOR-GERAL DE JUSTIÇA.  
Fundamento Legal: ART. 117 DA L.C.E. Nº 057/2006.  
Origem: MARABÁ/PA - BRASIL  
Destino(s): BELEM/PA - Brasil<br>Servidor(es):  
9991543/LUIZ GUSTAVO DA LUZ QUADROS (PROMOTOR DE JUSTIÇA) / 0.5 diárias (Deslocamento) / de 05/02/2010 a 05/02/2010<br>Ordenador: ANTONIO EDUARDO BARLETA DE ALMEIDA

### DIÁRIA NÚMERO DE PUBLICAÇÃO: 71016 PORTARIA: 440/2010

Objetivo: A FIM DE SUBSTITUIR O SERVIDOR FRANCISCO JAELDER DE LIMA.  
Fundamento Legal: ART. 145 DA LEI ESTADUAL Nº 5.810 DE 24/1/1994.

Origem: AURORA DO PARÁ/PA - BRASIL  
Destino(s): MÃE DO RIO/PA - Brasil<br>Servidor(es):  
9991397/HELOISA HELENA OLIVEIRA DA SILVA (AUXILIAR DE ADMINISTRAÇÃO) / 4.5 diárias (Completa) / de 08/02/2010 a 12/02/2010  
9991397/HELOISA HELENA OLIVEIRA DA SILVA (AUXILIAR DE ADMINISTRAÇÃO) / 4.5 diárias (Completa) / de 22/02/2010 a 26/02/2010<br>Ordenador: MARIA DA GRAÇA AZEVEDO DA SILVA

### DIÁRIA NÚMERO DE PUBLICAÇÃO: 71012 PORTARIA: 566/2010-PGJ

Objetivo: PARTICIPAR DE REUNIÃO PARA TRATAR DE ASSUNTO REFERENTE AO PLANO GERAL DE ATUAÇÃO (PGA).  
Fundamento Legal: ART. 117 DA L.C.E. Nº 057/2006.  
Origem: BELEM/PA - BRASIL  
Destino(s): MARABÁ/PA - Brasil<br>Servidor(es):  
9991335/MÁRCIO SILVA MAUÉS DE FARIA (PROMOTOR DE JUSTIÇA) / 0.5 diárias (Deslocamento) / de 08/02/2010 a 08/02/2010<br>Ordenador: ANTONIO EDUARDO BARLETA DE ALMEIDA

### DIÁRIA NÚMERO DE PUBLICAÇÃO: 71007 PORTARIA: 434/2010

Objetivo: A FIM DE SUBSTITUIR O SERVIDOR BRUNO FRANCISCO CARDOSO.  
Fundamento Legal: ART. 145 DA LEI ESTADUAL Nº 5.810, DE 24/1/1994.  
Origem: LIMOEIRO DO AJURU/PA - BRASIL  
Destino(s): BARCARENA/PA - Brasil<br>Servidor(es):  
9991243/EVA DE CASSIA GOMES DA SILVA (AUXILIAR DE ADMINISTRAÇÃO) / 4.5 diárias (Completa) / de 01/02/2010 a 05/02/2010<br>Ordenador: MARIA DA GRAÇA AZEVEDO DA SILVA

**DIÁRIA****NÚMERO DE PUBLICAÇÃO: 71008****PORTARIA: 560/2010-PGJ**

Objetivo: PARTICIPAR DE PROJETO-PILOTO DOS SISTEMA QUE IRÁ SUBSIDIAR OS PLANOS DE ATUAÇÃO DAS PROCURADORIAS E PROMOTORIAS DE JUSTIÇA.

Fundamento Legal: ART. 117 DA L.C.E. Nº 057/2006.

Origem: SANTARÉM/PA - BRASIL

Destino(s): BELÉM/PA - Brasil<br

Servidor(es):

999292/LULIAN REGINA FURTADO BRAGA (PROMOTORA DE JUSTIÇA) / 2.5 diárias (Completa) / de 27/01/2010 a 29/01/2010<br

Ordenador: ANTONIO EDUARDO BARLETA DE ALMEIDA

**DIÁRIA****NÚMERO DE PUBLICAÇÃO: 71043****PORTARIA: 460/2010**

Objetivo: A FIM DE DESEMPENHAR SUAS ATRIBUIÇÕES JUNTO ÀS PROMOTORAS DE JUSTIÇA FRANCISCA SUÊNIA FERNANDES DE SÁ E MAYANA SILVA DE SOUZA QUEIROZ.

Fundamento Legal: ART. 145 DA LEI ESTADUAL Nº 5.810 DE 24/1/1994.

Origem: SÃO JOÃO DO ARAGUAIA/PA - BRASIL

Destino(s): SÃO DOMINGOS DO ARAGUAIA/PA - Brasil<br

Servidor(es):

9991318/KELSON RIBEIRO FURTADO (AUXILIAR DE ADMINISTRAÇÃO) / 1.0 diárias (Completa) / de 26/01/2010 a 28/01/2010<br

Ordenador: MARIA DA GRAÇA AZEVEDO DA SILVA

**DIÁRIA****NÚMERO DE PUBLICAÇÃO: 71055****PORTARIA: 476/2010**

Objetivo: A FIM DE DESEMPENHAR SUAS ATRIBUIÇÕES JUNTO À PROMOTORA DE JUSTIÇA VYLLYA COSTA BARRA SERENI.

Fundamento Legal: ART. 145 DA LEI ESTADUAL Nº 5.810 DE 24/1/1994.

Origem: MOCAJUBA/PA - BRASIL

Destino(s): BARCARENA/PA - Brasil<br

Servidor(es):

999980/PAULO FERREIRA COSTA (AUXILIAR DE ADMINISTRAÇÃO) / 3.0 diárias (Completa) / de 09/02/2010 a 12/02/2010<br

Ordenador: MARIA DA GRAÇA AZEVEDO DA SILVA

**DIÁRIA****NÚMERO DE PUBLICAÇÃO: 71023****PORTARIA: 437/2010-SGJ**

Objetivo: REALIZAR MANUTENÇÃO NAS REFERIDAS PROMOTORIAS DE JUSTIÇA.

Fundamento Legal: ART. 145 DA L.E. Nº 5.810/1994.

Origem: CAPANEMA/PA - BRASIL

Destino(s): PEIXE-BOI/PA - Brasil

SALINÓPOLIS/PA - Brasil

SANTA MARIA DO PARÁ/PA - Brasil<br

Servidor(es):

9991231/FRANCISCO VIEIRA DE ARAÚJO (AUXILIAR DE SERVIÇOS DE MANUTENÇÃO) / 1.5 diárias (Completa) / de 29/01/2010 a 02/02/2010<br

Ordenador: MARIA DA GRAÇA AZEVEDO DA SILVA

**DIÁRIA****NÚMERO DE PUBLICAÇÃO: 71029****PORTARIA: 459/2010**

Objetivo: A FIM DE SUBSTITUIR O SERVIDOR ANDRE MATHEUS DE SOUZA MINTHO.

Fundamento Legal: ART. 145 DA LEI ESTADUAL Nº 5.810 DE 24/1/1994.

Origem: MARABÁ/PA - BRASIL

Destino(s): SÃO GERALDO DO ARAGUAIA/PA - Brasil<br

Servidor(es):

999895/ANTONIO DOS SANTOS MOTTA (AUXILIAR DE ADMINISTRAÇÃO) / 0.5 diárias (Deslocamento) / de 05/02/2010 a 05/02/2010

999895/ANTONIO DOS SANTOS MOTTA (AUXILIAR DE ADMINISTRAÇÃO) / 2.0 diárias (Deslocamento) / de 08/02/2010 a 09/02/2010<br

Ordenador: MARIA DA GRAÇA AZEVEDO DA SILVA

**PORTARIAS PGJ-SGJ****NÚMERO DE PUBLICAÇÃO: 71033****PORTARIA Nº 573/2010-MP/PGJ**

O PROCURADOR-GERAL DE JUSTIÇA, usando de suas atribuições legais e tendo em vista os termos do Ofício nº 050/2010-MP/Coord./Nord I, de 4 de fevereiro de 2010, protocolizado sob o nº 4081/2010,

R E S O L V E:

DESIGNAR as Promotoras de Justiça LIZETE DE LIMA NASCIMENTO e ALBELY MIRANDA LOBATO para, sem prejuízo de suas atribuições, até ulterior deliberação, exercerem, respectivamente, a função de Coordenador e Vice-Coordenador das Promotorias de Justiça de Castanhal, a contar de 4/2/2010. PUBLICUE-SE, REGISTRE-SE E CUMPRE-SE. GABINETE DO PROCURADOR-GERAL DE JUSTIÇA, Belém 9 de fevereiro de 2010.

ANTONIO EDUARDO BARLETA DE ALMEIDA

Procurador-Geral de Justiça, em exercício

**PORTARIA Nº 480/2010-MP/SGJ-TA**

A SUBPROCURADORA-GERAL DE JUSTIÇA, PARA A ÁREA TÉCNICO ADMINISTRATIVA, MARIA DA GRAÇA AZEVEDO DA SILVA, usando das atribuições que lhe foram delegadas pela PORTARIA Nº 528/10-MP/PGJ, de 5 de fevereiro de 2010,

R E S O L V E:

TORNAR SEM EFEITO a PORTARIA Nº 334/2010-MP/SGJ-TA, de 27/1/2010, publicada no D.O.E. de 2/2/2010, que concedeu 1/2 (meia) diária ao servidor ERICSON NASCIMENTO DA SILVA, Motorista, Matrícula 999.1131, em virtude de seu deslocamento

de Capanema ao município de Santa Luzia do Pará, no dia 28/1/2010, a fim de conduzir a Promotora de Justiça Adriana Passos Ferreira.

PUBLIQUE-SE, REGISTRE-SE E CUMPRE-SE.

GABINETE DA SUBPROCURADORA-GERAL DE JUSTIÇA PARA A ÁREA TÉCNICO-ADMINISTRATIVA, Belém, 9 de fevereiro de 2010.

MARIA DA GRAÇA AZEVEDO DA SILVA

Subprocuradora-Geral de Justiça

área técnico-administrativa, em exercício

**DIÁRIA****NÚMERO DE PUBLICAÇÃO: 71083****PORTARIA: 496/2010**

Objetivo: A FIM DE DESEMPENHAR SUAS ATIVIDADES JUNTO À PROMOTORA DE JUSTIÇA TATIANA FERREIRA GRANHEN.

Fundamento Legal: ART. 145 DA LEI ESTADUAL Nº 5.810 DE 24/1/1994.

Origem: IGARAPÉ AÇU/PA - BRASIL

Destino(s): MAGALHÃES BARATA/PA - Brasil<br

Servidor(es):

9991124/CLAYTON ALVES RIBEIRO (AUXILIAR DE ADMINISTRAÇÃO) / 1.5 diárias (Completa) / de 07/02/2010 a 08/02/2010

9991124/CLAYTON ALVES RIBEIRO (AUXILIAR DE ADMINISTRAÇÃO) / 1.5 diárias (Completa) / de 14/02/2010 a 15/02/2010

9991124/CLAYTON ALVES RIBEIRO (AUXILIAR DE ADMINISTRAÇÃO) / 1.5 diárias (Completa) / de 21/02/2010 a 22/02/2010<br

Ordenador: MARIA DA GRAÇA AZEVEDO DA SILVA

**PENSÃO****NÚMERO DE PUBLICAÇÃO: 71090**

Tipo da Pensão: Previdenciária

Ato: 10/2010

Data: 10/02/2010

Fundamento Legal: ART. 6º, I, C/C O ART. 25 DA L. C. E. Nº 39, DE 09/1/2002, INCISO II DO §7º DO ART. 40, DA CONSTITUIÇÃO FEDERAL, INCISO II, DO ART. 25-A, DA L. C. E. Nº 39, DE 09/1/2002 E NO INCISO II, DO ART. 2º, DA LEI FEDERAL Nº 10.887, DE 18/6/2004.

Óbito: 19/12/2009

Órgão: MINISTERIO PUBLICO

Ex-Segurado: JOSÉ VICENTE MIRANDA FILHO

Cargo: PROCURADOR DE JUSTIÇA

Valor: 17,907.30

Beneficiário(s):

CLELIA ALVES DE OLIVEIRA MIRANDA

Ordenador: ANTONIO EDUARDO BARLETA DE ALMEIDA

**DIÁRIA****NÚMERO DE PUBLICAÇÃO: 71097****PORTARIA: 497/2010**

Objetivo: A FIM DE CONDUZIR A PROMOTORA DE JUSTIÇA MARIELA GÖES CORREA.

Fundamento Legal: ART. 145 DA LEI ESTADUAL Nº 5.810 DE 24/1/1994.

Origem: CAPANEMA/PA - BRASIL

Destino(s): BONITO/PA - Brasil<br

Servidor(es):

9991131/ERICSON NASCIMENTO DA SILVA (MOTORISTA) / 1.0 diárias (Completa) / de 08/02/2010 a 10/02/2010<br

Ordenador: MARIA DA GRAÇA AZEVEDO DA SILVA

**DIÁRIA****NÚMERO DE PUBLICAÇÃO: 71064****PORTARIA: 479/2010**

Objetivo: A FIM DE DESEMPENHAR SUAS ATRIBUIÇÕES JUNTO À PROMOTORA DE JUSTIÇA TATIANA FERREIRA GRANHEN.

Fundamento Legal: ART. 145 DA LEI ESTADUAL Nº 5.810 DE 24/1/1994.

Origem: IGARAPÉ AÇU/PA - BRASIL

Destino(s): MAGALHÃES BARATA/PA - Brasil<br

Servidor(es):

9991124/CLAYTON ALVES RIBEIRO (AUXILIAR DE ADMINISTRAÇÃO) / 1.5 diárias (Completa) / de 04/02/2010 a 05/02/2010

9991124/CLAYTON ALVES RIBEIRO (AUXILIAR DE ADMINISTRAÇÃO) / 1.5 diárias (Completa) / de 11/02/2010 a 12/02/2010

9991124/CLAYTON ALVES RIBEIRO (AUXILIAR DE ADMINISTRAÇÃO) / 1.5 diárias (Completa) / de 18/02/2010 a 19/02/2010

9991124/CLAYTON ALVES RIBEIRO (AUXILIAR DE ADMINISTRAÇÃO) / 1.5 diárias (Completa) / de 25/02/2010 a 26/02/2010<br

Ordenador: MARIA DA GRAÇA AZEVEDO DA SILVA

**DIÁRIA****NÚMERO DE PUBLICAÇÃO: 71123****PORTARIA: 500/2010**

Objetivo: A FIM DE DESEMPENHAR SUAS ATRIBUIÇÕES JUNTO AO PROMOTOR DE JUSTIÇA MANOEL ADILTON PERES DE OLIVEIRA.

Fundamento Legal: ART. 145 DA LEI ESTADUAL Nº 5.810 DE 24/1/1994.

Origem: AFUÁ/PA - BRASIL

Destino(s): CHAVES/PA - Brasil<br

Servidor(es):

9991347/MANUEL DE JESUS VILARINHO MONTEIRO (AUXILIAR DE ADMINISTRAÇÃO) / 4.0 diárias (Completa) / de 08/02/2010 a 13/02/2010

9991347/MANUEL DE JESUS VILARINHO MONTEIRO (AUXILIAR DE ADMINISTRAÇÃO) / 4.0 diárias (Completa) / de 18/02/2010 a 20/02/2010<br

Ordenador: MARIA DA GRAÇA AZEVEDO DA SILVA

**DIÁRIA****NÚMERO DE PUBLICAÇÃO: 71135****PORTARIA: 533/2010-PGJ**

Prazo para Aplicação (em dias): 60

Prazo para Prestação de Contas (em dias): 10

Servidor: AMANDA LUCIANA SALES LOBATO

Cargo: PROMOTOR DE JUSTIÇA

Matrícula Funcional: 9991536

Recurso(s):

Programa de Trabalho	Fonte do Recurso	Natureza da Despesa	Valor
03092123745090000	0101000000	339030	350.00
03092123745090000	0101000000	339036	400.00
03092123745090000	0101000000	339039	50.00

Ordenador: ANTONIO EDUARDO BARLETA DE ALMEIDA

**DIÁRIA****NÚMERO DE PUBLICAÇÃO: 71114****PORTARIA: 499/2010**

Objetivo: A FIM DE DESEMPENHAR SUAS ATRIBUIÇÕES JUNTO À PROMOTORA DE JUSTIÇA ÉRIKA MENEZES DE OLIVEIRA.

Fundamento Legal: ART. 145 DA LEI ESTADUAL Nº 5.810 DE 24/1/1994.

Origem: SANTA LUZIA DO PARÁ/PA - BRASIL

Destino(s): NOVA TIMBOTEUA/PA - Brasil<br

Servidor(es):

9991498/COSME LOBATO CORDEIRO (AUXILIAR DE ADMINISTRAÇÃO) / 3.0 diárias (Completa) / de 01/02/2010 a 03/02/2010

9991498/COSME LOBATO CORDEIRO (AUXILIAR DE ADMINISTRAÇÃO) / 3.0 diárias (Completa) / de 08/02/2010 a 10/02/2010

9991498/COSME LOBATO CORDEIRO (AUXILIAR DE ADMINISTRAÇÃO) / 0.5 diárias (Deslocamento) / de 18/02/2010 a 18/02/2010

9991498/COSME LOBATO CORDEIRO (AUXILIAR DE ADMINISTRAÇÃO) / 2.5 diárias (Completa) / de 22/02/2010 a 24/02/2010<br

Ordenador: MARIA DA GRAÇA AZEVEDO DA SILVA

**TERMINO DE VÍNCULO DE SERVIDOR****NÚMERO DE PUBLICAÇÃO: 71165**

Ato: 09/2010

Término Vínculo: 08/02/2010

Tipo: Termino de Vínculo de Servidor

Motivo: EXONERAÇÃO A PEDIDO, DE ACORDO COM O ART.58, I, DA LEI ESTADUAL Nº 5.810 DE 24/1/1994

Orgão: MINISTERIO PUBLICO

Servidor(es):

Concurso / DAVID TERCEIRO NUNES PINHEIRO (AUXILIAR DE ADMINISTRAÇÃO)<br

Ordenador: ANTONIO EDUARDO BARLETA DE ALMEIDA

**SUPRIMENTO DE FUNDO****NÚMERO DE PUBLICAÇÃO: 71151****PORTARIA: 591/2010-PGJ**

Prazo para Aplicação (em dias): 60

Prazo para Prestação de Contas (em dias): 10

Servidor: CELSIMAR CUSTÓDIO SILVA

Cargo: PROMOTOR DE JUSTIÇA

Matrícula Funcional: 9991539

Recurso(s):

Programa de Trabalho	Fonte do Recurso	Natureza da Despesa	Valor
03092123745090000	0101000000	339030	600.00

Ordenador: ANTONIO EDUARDO BARLETA DE ALMEIDA

**SUPRIMENTO DE FUNDO****NÚMERO DE PUBLICAÇÃO: 71155****PORTARIA: 592/2010-PGJ**

Prazo para Aplicação (em dias): 60

Prazo para Prestação de Contas (em dias): 10

Servidor: LUCIANO OLIVEIRA MOURÃO

Cargo: AUXILIAR DE ADMINISTRAÇÃO

Matrícula Funcional: 9991180

Recurso(s):

Programa de Trabalho	Fonte do Recurso	Natureza da Despesa	Valor
03092123745090000	0101000000	339030	200.00
03092123745090000	0101000000	339036	500.00

Ordenador: ANTONIO EDUARDO BARLETA DE ALMEIDA

**SUPRIMENTO DE FUNDO****NÚMERO DE PUBLICAÇÃO: 71149****PORTARIA: 590/2010-PGJ**

Prazo para Aplicação (em dias): 60

Prazo para Prestação de Contas (em dias): 10

Servidor: ELITÂNIA COSTA GONÇALVES

Cargo: AUXILIAR DE ADMINISTRAÇÃO

Matrícula Funcional: 9991113

Recurso(s):

Programa de Trabalho	Fonte do Recurso	Natureza da Despesa	Valor
03092123745090000	0101000000	339030	300.00
03092123745090000	0101000000	339036	300.00

Ordenador: ANTONIO EDUARDO BARLETA DE ALMEIDA

**Assunto:** Apurar as condições de funcionamento do Centro de Recuperação de Mocajuba, sobretudo acerca de superlotação carcerária e falta de infra-estrutura para abrigar presos cumprindo pena no regime semi-aberto.

**CRISTINA MARIA DE QUEIROZ COLARES**  
**PROMOTORA DE JUSTIÇA**  
**PORTARIA Nº 004/2009-MP/PJMOC**  
**NÚMERO DE PUBLICAÇÃO: 71220**  
**PORTARIA Nº 004/2009-MP/PJMOC**

A PROMOTORIA DE JUSTIÇA DE MOCAJUBA torna pública a instauração de Procedimento Administrativo Preliminar, que se encontra à disposição na sede da Promotoria de Justiça, situada na Travessa 07 de setembro, s/nº, Centro, Mocajuba/PA.

**PROCEDIMENTO ADMINISTRATIVO PRELIMINAR Nº 004/2009-MP/PJMOC**

**Assunto:** Apurar as condições de funcionamento do Conselho Tutelar de Mocajuba, devido à falta de infra-estrutura, equipamentos e meio de transporte adequados.

**CRISTINA MARIA DE QUEIROZ COLARES**  
Promotora de Justiça  
**NÚMERO DE PUBLICAÇÃO: 71198**  
**EDITAL Nº 003/2010-MP/2ºPJ/ATM**

O 2ª PROMOTOR DE JUSTIÇA DA COMARCA DE ALTAMIRA, torna pública a instauração de Inquérito Civil, que se encontra à disposição na Avenida Brigadeiro Eduardo Gomes, Nº 1652, Bairro São Sebastião, em Altamira.

**INQUÉRITO CIVIL Nº 003/2010-MP/2ºPJ/ATM**

**Instaurante:** MINISTÉRIO PÚBLICO ESTADUAL, no uso de suas atribuições legais, nos termos do art. 129, da CF/88, art. 26, da Lei Nº 8625/93, art. 52, da Lei Complementar Estadual nº 57.

**Investigado:** Leonardo dos Anjos.

**Objeto de Investigação:** Apurar a responsabilidade civil no atendimento médico hospitalar à criança K. S. S. no Município de Altamira. Altamira/PA, 08 de fevereiro de 2010.

**Emério Mendes Costa**  
Promotor de Justiça

**PORTARIA Nº 003/2009-MP/PJMOC**  
**NÚMERO DE PUBLICAÇÃO: 71215**  
**PORTARIA Nº 003/2009-MP/PJMOC**

A PROMOTORIA DE JUSTIÇA DE MOCAJUBA torna pública a instauração de Procedimento Administrativo Preliminar, que se encontra à disposição na sede da Promotoria de Justiça, situada na Travessa 07 de setembro, s/nº, Centro, Mocajuba/PA.

**PROCEDIMENTO ADMINISTRATIVO PRELIMINAR Nº 003/2009-MP/PJMOC**

**Assunto:** Apurar as condições precárias de funcionamento da serraria do Sr. MARTINHO GOMES LOPES, localizada nos fundos de sua residência, em zona urbana, ocasionando poluição sonora e emissão de pó de madeira.

**CRISTINA MARIA DE QUEIROZ COLARES**  
Promotora de Justiça  
**PORTARIA Nº 001/2009-MP/PJMOC**  
**NÚMERO DE PUBLICAÇÃO: 71201**  
**PORTARIA Nº 001/2009-MP/PJMOC**

A PROMOTORIA DE JUSTIÇA DE MOCAJUBA torna pública a instauração de Procedimento Administrativo Preliminar, que se encontra à disposição na sede da Promotoria de Justiça, situada na Travessa 07 de setembro, s/nº, Centro, Mocajuba/PA.

**PROCEDIMENTO ADMINISTRATIVO PRELIMINAR Nº 001/2009-MP/PJMOC**

**Assunto:** Apurar o funcionamento de bares e estabelecimentos comerciais congêneres no município de Mocajuba que estão permitindo a permanência de crianças e adolescentes desacompanhados de seus pais, bem como vendendo bebida alcoólica aos referidos jovens.

**CRISTINA MARIA DE QUEIROZ COLARES**  
Promotora de Justiça  
**PORTARIA Nº 002/2009-MP/PJMOC**  
**NÚMERO DE PUBLICAÇÃO: 71205**  
**PORTARIA Nº 002/2009-MP/PJMOC**

A PROMOTORIA DE JUSTIÇA DE MOCAJUBA torna pública a instauração de Procedimento Administrativo Preliminar, que se encontra à disposição na sede da Promotoria de Justiça, situada na Travessa 07 de setembro, s/nº, Centro, Mocajuba/PA.

**PROCEDIMENTO ADMINISTRATIVO PRELIMINAR Nº 002/2009-MP/PJMOC**

**Assunto:** Apurar a falta de segurança pública dos moradores do município de Mocajuba e servidores do Centro de Recuperação Regional local, pela falta de efetivo policial militar para proporcionar a segurança externa da referida Casa Penal.

**CRISTINA MARIA DE QUEIROZ COLARES**  
Promotora de Justiça

## ÓRGÃOS



## CENTRO DE PERÍCIAS CIENTÍFICAS RENATO CHAVES

**DIÁRIA**  
**NÚMERO DE PUBLICAÇÃO: 71122**  
**PORTARIA: 1115/2009**

**Objetivo:** Realizar perícia

**Fundamento Legal:** Lei 5810/1994

**Origem:** SANTARÉM/PA - BRASIL

**Destino(s):**

Salvaterra/PA - Brasil<br

**Servidor(es):**

54188039/Elvis de Oliveira Leite (Perito Criminal) / 0,5 diárias

(Completa) / de 19/09/2009 a 19/09/2009

57195316/Joendel Neves (Motorista) / 0,5 diárias (Completa) / de 19/09/2009 a 19/09/2009

260827/Maria Nilda Cavalcante (Perito Criminal) / 0,5 diárias (Completa) / de 19/09/2009 a 19/09/2009<br

Ordenador: Raimundo Humberto Sena de Oliveira

**DIÁRIA**

**NÚMERO DE PUBLICAÇÃO: 71067**

**PORTARIA: 1009/2009**

**Objetivo:** Perícia ambiental

**Fundamento Legal:** Lei 5810/1994

**Origem:** BELÉM/PA - BRASIL

**Destino(s):** Portel/PA - Brasil<br

**Servidor(es):**

5233291/Benedito Leão Gonzaga (Perito Criminal) / 3,5 diárias (Completa) / de 20/08/2009 a 23/08/2009

54188037/Enaldo Luiz de Melo Ferreira (Perito Criminal) / 3,5 diárias (Completa) / de 20/08/2009 a 23/08/2009<br

Ordenador: Raimundo Humberto Sena de Oliveira

**LICENÇA SAUDE**

**NÚMERO DE PUBLICAÇÃO: 71068**

**PORTARIA N º 030 DE 11/02/2010-DAF**

LAUDO MÉDICO Nº 92887A/1

NOME: **MARIA BETANIA MORAES LISBOA**

CARGO: Perito Criminal MATRÍCULA: 5129605/1

PERÍODO: 31.01.2010 a 01.03.2010

**PORTARIA N º 031 DE 11/02/2010-DAF**

LAUDO MÉDICO Nº 92886A/1

NOME: **DENISE MARIA MORAES LISBOA**

CARGO: Perito Criminal MATRÍCULA: 5156831/1

PERÍODO: 01.02.2010 a 02.03.2010

**DIÁRIA**

**NÚMERO DE PUBLICAÇÃO: 71093**

**PORTARIA: 737/2009**

**Objetivo:** Perícia técnica

**Fundamento Legal:** Lei 5810/1994

**Origem:** BELÉM/PA - BRASIL

**Destino(s):** Benevides/PA - Brasil<br

**Servidor(es):**

57195136/Emmanuel Marcos dos Santos Carpina (Motorista) / 0,5 diárias (Completa) / de 05/03/2009 a 05/03/2009

5156777/Paulo Sérgio Ferreira Ozela (Perito Criminal) / 0,5 diárias (Completa) / de 05/03/2009 a 05/03/2009<br

Ordenador: Raimundo Humberto Sena de Oliveira

**DIÁRIA**

**NÚMERO DE PUBLICAÇÃO: 71061**

**PORTARIA: 1039/2009**

**Objetivo:** Realizar perícia

**Fundamento Legal:** Lei 5810/1994

**Origem:** MARABÁ/PA - BRASIL

**Destino(s):** Bom Jesus Tocantins/PA - Brasil<br

**Servidor(es):**

57190541/Gicélio Freitas Soares (Motorista) / 0,5 diárias (Completa) / de 09/09/2009 a 09/09/2009

54187970/Rosana Cristiane da Silva Monteiro (Perito Criminal) / 0,5 diárias (Completa) / de 09/09/2009 a 09/09/2009<br

Ordenador: Raimundo Humberto Sena de Oliveira

**DIÁRIA**

**NÚMERO DE PUBLICAÇÃO: 71017**

**PORTARIA: 656/2009**

**Objetivo:** Remoção cadavérica

**Fundamento Legal:** Lei 5810/1994

**Origem:** BELÉM/PA - BRASIL

**Destino(s):**

Abaetetuba/PA - Brasil<br

**Servidor(es):**

57190292/João Marcelo Cristiano Lima Oliveira (Motorista) / 0,5 diárias (Completa) / de 09/05/2009 a 09/05/2009<br

Ordenador: Raimundo Humberto Sena de Oliveira

**DIÁRIA**

**NÚMERO DE PUBLICAÇÃO: 70999**

**PORTARIA: 1016/2009**

**Objetivo:** Realizar perícia

**Fundamento Legal:** Lei 5810/1994

**Origem:** BELÉM/PA - BRASIL

**Destino(s):**

Acará/PA - Brasil<br

**Servidor(es):**

5157463/Cristina Neves Fonseca (Perito Criminal) / 0,5 diárias (Completa) / de 02/09/2009 a 02/09/2009

51217831/Gilvando Roberto Costa Lopes (Auxiliar Técnico de Perícias) / 0,5 diárias (Completa) / de 02/09/2009 a 02/09/2009

57200690/Jocy da Silva Gonçalves (Motorista) / 0,5 diárias (Completa) / de 02/09/2009 a 02/09/2009<br

Ordenador: Raimundo Humberto Sena de Oliveira

**DIÁRIA**

**NÚMERO DE PUBLICAÇÃO: 70978**

**PORTARIA: 11/2009**

**Objetivo:** Operação carnaval

**Fundamento Legal:** Lei 5810/1994

**Origem:** BELÉM/PA - BRASIL

**Destino(s):**

Salvaterra/PA - Brasil<br

**Servidor(es):**

5129990/Lilian Jane Argolo Paredes (Perito Criminal) / 5,0 diárias (Completa) / de 20/02/2009 a 25/02/2009

5309352/Luiz Nelson Pacheco Vidal (Perito Criminal) / 5,0 diárias (Completa) / de 20/02/2009 a 25/02/2009

55587866/Marlene Benício da Silva Rebouças (Auxiliar Técnico de Perícias) / 5,0 diárias (Completa) / de 20/02/2009 a 25/02/2009<br

Ordenador: Raimundo Humberto Sena de Oliveira

## INSTITUTO DE ARTES DO PARÁ

**RESUMO DE PORTARIA**  
**NÚMERO DE PUBLICAÇÃO: 71073**  
**PORTARIA Nº 013/2010-IAP, DE 10/02/2010-DESIGNAR**

**Nome:** FELIPE ALVES DOS SANTOS

**Cargo:** Agente de assuntos Culturais  
**Id. funcional:** 54182267/1

Designar para responder pela CAO-Coordenação de Apoio Operacional, no período de 22/02/10 a 23/03/10, durante ausência do titular.

Resumo de Portarias

**NÚMERO DE PUBLICAÇÃO: 71283**

**PORTARIA Nº 013/2010- IAP, 10/02/2010 – DESIGNAR**

**Nome:** FELIPE ALVES DOS SANTOS

**Matricula:** 54182267/1

**Cargo:** Agente de Assuntos Culturais

**Lotação:** Coordenação de Apoio Operacional

**Objetivo:** Designar para responder pela Coordenação de Apoio Operacional

**No período de 22/02/2010 a 23/03/2010, durante a ausência do titular.**

**PORTARIA Nº 012/2010-IAP, DE 09/02/2010 – DIÁRIAS**

Diária; 3.1/2

**Objetivo:** participar do pleito da Prefeitura Municipal de Pontas de Pedras, durante a programação do carnaval /2010.

**Período:** 13 a 16/02/2010

**Município:** Pontas de Pedras

Nome do Servidor	Id.Func,	Cargo	Lotação
Fernando Augusto Lima de Queiroz	5209170/4	Gerente de Grupo Técnico	GGACM

## SECRETARIA DE ESTADO DE PLANEJAMENTO, ORÇAMENTO E FINANÇAS

**PORTARIA Nº 012, DE 8 DE FEVEREIRO DE 2010 - DIPLAN**  
**NÚMERO DE PUBLICAÇÃO: 71094**

O SECRETÁRIO DE ESTADO DE PLANEJAMENTO, ORÇAMENTO E FINANÇAS, usando das atribuições legais que lhe confere o artigo 3º, do Decreto nº 2041, de 4 de janeiro de 2010, que aprova a Programação Orçamentária e o Cronograma Mensal de Desemboço dos Orçamentos Fiscal e da Seguridade Social, para o 1º quadrimestre do exercício de 2010.

**RESOLVE:**

I - Reduzir no montante de R\$ 12.196.578,00 (Doze Milhões, Cento e Noventa e Seis Mil, Quinhentos e Setenta e Oito Reais), a quota do primeiro quadrimestre, referente ao(s) grupo(s) de despesa(s) da(s) Unidade(s) Orçamentária(s), de acordo com o(s) anexo(s) constante(s) desta Portaria.

II – A presente Portaria entrará em vigor nesta data.

Registre-se, publique-se e cumpra-se,

LUIZ CARLOS PIES

Respondendo pela Secretaria de Estado de Planejamento, Orçamento e Finanças

**ANEXO A PORTARIA Nº 012, DE 8 DE FEVEREIRO DE 2010**

ÁREA/UNIDADE ORÇAMENTÁRIA/ GRUPO DE DESPESA/SUBGRUPO DE DESPESA	FUNTE	1º QUADRIMESTRE - 2010				
		JANEIRO	FEVEREIRO	MARÇO	ABRIL	TOTAL

POLÍTICA SOCIAL

SESPA

Outras Despesas Correntes 3.104.143,00 3.104.144,00 2.994.145,00 2.994.146,00 12.196.578,00

Despesas Ordinárias

D E S T A Q U E

RECEBIDO DO(A)

FES

0149 3.104.143,00 3.104.144,00 2.994.145,00 2.994.146,00 12.196.578,00

PROGRAMA/ÓRGÃO	FUNTE	1º QUADRIMESTRE - 2010				
		JANEIRO	FEVEREIRO	MARÇO	ABRIL	TOTAL

RESOLUTIVIDADE NA SAÚDE 3.104.143,00 3.104.144,00 2.994.145,00 2.994.146,00 12.196.578,00

SESPA

DESTAQUE RECEBIDO DO(A)

FES

0149 3.104.143,00 3.104.144,00 2.994.145,00 2.994.146,00 12.196.578,00

**DIÁRIA**

**NÚMERO DE PUBLICAÇÃO: 70964**

**PORTARIA: 102/2010**

**Objetivo:** Participar de reuniões de trabalho nos Ministérios do Desenvolvimento Agrário e de Planejamento para tratar do



Programa Território da Cidadania no Estado do Pará.  
Fundamento Legal: ART. 145 DA L.E. Nº 5.810/1994  
Origem: BELÉM/PA - BRASIL  
Destino(s): Brasília/DF - Brasil<br  
Servidor(es):  
4686572/Domingas de Paula Martins Caldas (Assessor) / 2.5 diárias (Completa) / de 19/02/2010 a 21/02/2010<br  
Ordenador: Margarida do Couto Dias

**DIÁRIA**  
**NÚMERO DE PUBLICAÇÃO: 70958**  
**PORTARIA: 101/2010**

Objetivo: Participar de Reuniões de Trabalho nos Ministérios de Desenvolvimento Agrário e de Planejamento para tratar do Programa Território da Cidadania no Estado do Pará.  
Fundamento Legal: ART. 145 DA L.E. Nº 5.810/1994  
Origem: BELÉM/PA - BRASIL  
Destino(s): Brasília/DF - Brasil<br  
Servidor(es):  
571745183/Milene Risuenho Lauande (Assessor) / 3.5 diárias (Completa) / de 18/02/2010 a 21/02/2010<br  
Ordenador: Margarida do Couto Dias

**PORTARIA Nº 013, DE 9 DE FEVEREIRO DE 2010 - DIPLAN**  
**NÚMERO DE PUBLICAÇÃO: 71223**

O SECRETÁRIO DE ESTADO DE PLANEJAMENTO, ORÇAMENTO E FINANÇAS, usando das atribuições que lhe confere o § 2º do art. 10 da lei nº 7.370, de 30 de dezembro de 2009 - Lei Orçamentária Anual - LOA 2010.

RESOLVE :

I - Redefinir como Contrapartida Estadual os recursos ordinários do Tesouro, no valor de R\$ 25.713,58 (Vinte e Cinco Mil, Setecentos e Treze Reais e Cinquenta e Oito Centavos), na(s) dotação(ões) do(s) elemento(s) de despesa(s) da(s) Unidade(s) Orçamentária(s), conforme inciso III do art. 10, da LOA 2010, da forma abaixo discriminada(s):

R\$

CÓDIGO	FONTE	NATUREZA DA DESPESA	VALOR
481011912612616137 - SEDECT	6121	339030	10.098,70
481011912612616137 - SEDECT	6121	339036	8.000,00
481011912612616137 - SEDECT	6121	339039	7.614,88
		TOTAL	25.713,58

II - Para seu atendimento reduzir em igual valor as Fontes de Recursos da(s) dotação(ões) do(s) elemento(s) de despesa(s) da(s) mesma(s) atividade(s) e projeto(s), da forma abaixo discriminada(s):

R\$

CÓDIGO	FONTE	NATUREZA DA DESPESA	VALOR
481011912612616137 - SEDECT	0101	339030	7.614,88
481011912612616137 - SEDECT	0101	339035	8.000,00
481011912612616137 - SEDECT	0101	339036	10.098,70
		TOTAL	25.713,58

Art. III - A presente Portaria entrará em vigor nesta data.  
Registre-se, publique-se e cumpra-se  
LUIZ CARLOS PIES  
Respondendo pela Secretaria de Estado de Planejamento, Orçamento e Finanças

## SECRETARIA DE ESTADO DE OBRAS PÚBLICAS

**3º TA - CONTRATO 129/08 - CV 96/08**  
**NÚMERO DE PUBLICAÇÃO: 71119**

**PARTES:**

Secretaria de Obras Públicas - 05.054.911/0001-15  
Design Engenharia e Comércio Ltda - 07.709.325/0001-97  
**OBJETO:** Construção de um micro sistema de abastecimento de água, no município de Nova Esperança do Piriá, neste Estado.  
**JUSTIFICATIVA:** Prorrogação de Prazo  
**VIGÊNCIA:** de 08/10/2009 a 06/04/2010  
**DATA DA ASSINATURA:** 07/10/2009  
**ORDENADOR RESPONSÁVEL:**  
Francisco das Chagas Silva Melo Filho  
**Aditivos Anteriores:**  
1º TA - 09/03/2009 (Prorrogação de prazo);  
2º TA - 01/06/2009 (Prorrogação de prazo).  
**Republicado por haver saído com incorreção no DOE nº 31521 de 08/10/2009.**

## SECRETARIA DE TRANSPORTES

**CANCELAMENTO DE SUPRIMENTO DE FUNDOS**  
**NÚMERO DE PUBLICAÇÃO: 71101**  
**PORTARIA Nº 020 DE 18.02.10**

Assunto: CANCELAR a PORTARIA Nº 73 de 10.07.09, publicada no Diário Oficial do Estado nº 31.459 de 13.07.09, que concedeu suprimento de fundo ao servidor JOSE PIMENTEL DA SILVA no valor de R\$-2.800,00.

**PORTARIA Nº 021 DE 18.02.10**

Assunto: CANCELAR a PORTARIA Nº 182 de 23.11.09, publicada no Diário Oficial do Estado nº 31.551 de 24.11.09, que concedeu suprimento de fundo ao servidor JOSE PIMENTEL DA SILVA no valor de R\$-3.000,00.

**PORTARIA Nº 022 DE 18.02.10**

Assunto: CANCELAR a PORTARIA Nº 184 de 24.11.09, publicada no Diário Oficial do Estado nº 31.552 de 25.11.09, que concedeu suprimento de fundo ao servidor VALTER RODRIGUES PEIXOTO no valor de R\$-4.000,00.

**PORTARIA Nº 023 DE 18.02.10**

Assunto: CANCELAR a PORTARIA Nº 98 de 26.08.09, publicada no Diário Oficial do Estado nº 31.492 de 27.08.09, que concedeu suprimento de fundo ao servidor JOÃO DAVID DE LIMA REIS no valor de R\$-4.000,00.

**PORTARIA Nº 024 DE 18.02.10**

Assunto: CANCELAR a PORTARIA Nº 75 de 15.07.09, publicada no Diário Oficial do Estado nº 31.462 de 16.07.09, que concedeu suprimento de fundo ao servidor JOÃO DAVID DE LIMA REIS no valor de R\$-2.800,00.

**PORTARIA Nº 025 DE 18.02.10**

Assunto: CANCELAR a PORTARIA Nº 47 de 13.05.09, publicada no Diário Oficial do Estado nº 31.418 de 14.05.09, que concedeu suprimento de fundo ao servidor PEDRO PAULO DUARTE DE OLIVEIRA no valor de R\$-4.000,00.

REGISTRE-SE, PUBLIQUE-SE E CUMPRE-SE  
SECRETARIA DE ESTADO DE TRANSPORTES

**Moisés Moreira dos Santos**  
Secretário Adjunto

**EXTRATO DE LICENÇA**  
**NÚMERO DE PUBLICAÇÃO: 71171**

Assunto: Prorrogação de Licença Saúde nº 001/10 - CREM/SEAD  
Nome: RAIMUNDO FERREIRA DA COSTA  
Matrícula: 2034999/1  
Função: Braçal  
Lotação: 2º NR  
Nº de dias: 123 (cento e vinte e três)  
Período de Afastamento: 30.12.09 a 01.05.10

**EXTRATO DE PORTARIA**

**NÚMERO DE PUBLICAÇÃO: 71270**  
**PORTARIA Nº 026 DE 18.02.10**

Assunto: **I - DESIGNAR** os servidores **MARILENE PINHEIRO DA COSTA, ALBA LUCIA FERREIRA DE OLIVEIRA, JAIME DOS SANTOS CARVALHO, CLAUDIO JOSÉ FREITAS ELERES, ANA LUCIA SILVA DE OLIVEIRA, ÂNGELA MARIA LAGOIA VALENTE e EDMUNDO GALIZA PRIMO**, para constituírem a **COMISSÃO ESPECIAL DE LICITAÇÃO - CEL** da Secretaria de Estado de Transportes - SETRAN, devendo a referida Comissão ater-se exclusivamente aos processos pertinentes a modalidade convite. **II - ESTABELECE** que a referida Comissão será presidida pela servidora **MARILENE PINHEIRO DA COSTA**, a qual, em seus impedimentos legais ou ausência, será substituída na Presidência, pela servidora **ÂNGELA MARIA LAGOIA VALENTE**. **III - O DISPOSTO** na presente Portaria retroage a data de 22 de janeiro de 2010.

REGISTRE-SE, PUBLIQUE-SE E CUMPRE-SE

SECRETARIA DE ESTADO DE TRANSPORTES

**Valdir Ganzer**

Secretário de Estado de Transportes

## INSTITUTO DE DESENVOLVIMENTO ECONÔMICO, SOCIAL E AMBIENTAL DO PARÁ

**PORTARIAS**

**NÚMERO DE PUBLICAÇÃO: 71261**

**PORTARIA Nº 021/2010 - IDESP DE 18 DE FEVEREIRO DE 2010**  
Nº DO PROCESSO: 2010/31309

OBJETO: Concessão de Bolsa de Pesquisa  
PARTES: Estevam Jorge Cavalcante Coqueiro - CPF: 259.616.242-34  
Instituto de Desenvolvimento Econômico, Social e Ambiental do Pará

VIGÊNCIA: De 18/02/2010 a 19/03/2010

VALOR DA BOLSA: 1.838,23 (Hum mil, oitocentos e trinta e oito reais e vinte e três centavos),

PLANO DE TRABALHO: Pesquisa em Formação de Preço de Madeiras Tropicais na Região do Mamuru Arapiuns,

**JOSÉ RAIMUNDO BARRETO TRINDADE**

**Presidente do IDESP**

**PORTARIA Nº 022/2010- IDESP DE 18 DE FEVEREIRO DE 2010**  
Nº DO PROCESSO: 2010/31310

OBJETO: Concessão de Bolsa de Pesquisa

PARTES: Eliane Constantinov Leal - CPF: 552.714.309-44  
Instituto de Desenvolvimento Econômico, Social e Ambiental do Pará

VIGÊNCIA: De 18/02/2010 a 19/03/2010  
VALOR DA BOLSA: 2.186,07 (Dois mil, cento e oitenta e seis reais e sete centavos).

PLANO DE TRABALHO: Pesquisa em Formação de Preço de Madeiras Tropicais na Região do Mamuru Arapiuns,  
**JOSÉ RAIMUNDO BARRETO TRINDADE**  
**Presidente do IDESP**



**PORTARIAS DIVERSAS**  
**NÚMERO DE PUBLICAÇÃO: 71244**  
**PORTARIA Nº 23.964 DE 11-02-2010**

Designar o servidor Marcelo Moreira Barbalho, Técnico Auxiliar de Controle Externo TCE-ATI-405 Classe B Nível 1, matrícula nº0100136, para exercer em substituição a função comissionada de Diretor da Divisão do Material e Patrimônio, durante o impedimento da titular, no período de 18-02 a 19-03-2010.

**PORTARIA Nº 23.965 DE 11-02-2010**

Designar o servidor João Batista Elleres Soares, Técnico em Processamento de Imagem TCE-ATI-403 Classe B Nível 2, matrícula nº0580015, para exercer em substituição a função de Chefe da Seção de Suprimentos, durante o impedimento do titular, no período de 18-02 a 19-03-2010.

**JULGAMENTO PARA O DIA 25.02.2010**

**NÚMERO DE PUBLICAÇÃO: 71464**

**NOTIFICAÇÃO DE JULGAMENTO Nº 088/2010**

De ordem da Presidente do Tribunal de Contas do Estado do Pará, Conselheira **MARIA DE LOURDES LIMA DE OLIVEIRA**, notifica o Sr. ANDRÉ AUGUSTO MODESTO DE VILHENA, Presidente, de que no dia 25.02.2010, às 08h30min, o Plenário deste Tribunal julgará o Processo nº 2009/51831-0, que trata da tomada de contas instaurada no IMPÉRIO DE SAMBA QUEM SÃO ELES, em face do Convênio FCPTN nº 032/2007.

Na oportunidade informo que, conforme disposição contida no Art. 243 do Regimento do TCE-PA, o (a) interessado (a) poderá produzir Sustentação Oral por ocasião do referido julgamento, caso entenda necessário.

Belém, 18 de fevereiro de 2010.

**JOSÉ TUFFI SALIM JUNIOR**

Secretário

**NOTIFICAÇÃO DE JULGAMENTO Nº 089/2010**

De ordem da Presidente do Tribunal de Contas do Estado do Pará, Conselheira **MARIA DE LOURDES LIMA DE OLIVEIRA**, notifica o Sr. MANOEL SOARES DA COSTA, Prefeito à época, de que no dia 25.02.2010, às 08h30min, o Plenário deste Tribunal julgará o Processo nº 2008/50940-5, que trata da tomada de contas instaurada na PREFEITURA MUNICIPAL DE SÃO GERALDO DO ARAGUAIA, em face do Convênio SEPOF nº 092/2003 e termos aditivos.

Na oportunidade informo que, conforme disposição contida no Art. 243 do Regimento do TCE-PA, o (a) interessado (a) poderá produzir Sustentação Oral por ocasião do referido julgamento, caso entenda necessário.

Belém, 18 de fevereiro de 2010.

**JOSÉ TUFFI SALIM JUNIOR**

Secretário

**NOTIFICAÇÃO DE JULGAMENTO Nº 090/2010**

De ordem da Presidente do Tribunal de Contas do Estado do Pará, Conselheira **MARIA DE LOURDES LIMA DE OLIVEIRA**, notifica a Sra. LUCIENE GERALDA REZENDE VERAS, Prefeita à época, de que no dia 25.02.2010, às 08h30min, o Plenário deste Tribunal julgará o Processo nº 2007/51898-7, que trata da tomada de contas instaurada na PREFEITURA MUNICIPAL DE BOM JESUS DO TOCANTINS, em face do Convênio SEPOF nº 039/2001 e termos aditivos.

Na oportunidade informo que, conforme disposição contida no Art. 243 do Regimento do TCE-PA, o (a) interessado (a) poderá produzir Sustentação Oral por ocasião do referido julgamento, caso entenda necessário.

Belém, 18 de fevereiro de 2010.

**JOSÉ TUFFI SALIM JUNIOR**

Secretário

**NOTIFICAÇÃO DE JULGAMENTO Nº 091/2010**

De ordem da Presidente do Tribunal de Contas do Estado do Pará, Conselheira **MARIA DE LOURDES LIMA DE OLIVEIRA**, notifica o Sr. NILSON JOSÉ DA SILVA CRUZ, Presidente, de que no dia 25.02.2010, às 08h30min, o Plenário deste Tribunal julgará o Processo nº 2007/51231-3, que trata da tomada de contas instaurada no SOCIAL DEMOCRACIA SINDICAL DO ESTADO DO PARÁ, em face do Convênio ASIPAG nº 081/2006.

Na oportunidade informo que, conforme disposição contida no Art. 243 do Regimento do TCE-PA, o (a) interessado (a) poderá produzir Sustentação Oral por ocasião do referido julgamento, caso entenda necessário.

Belém, 18 de fevereiro de 2010.

**JOSÉ TUFFI SALIM JUNIOR**

Secretário

**NOTIFICAÇÃO DE JULGAMENTO Nº 092/2010**

De ordem da Presidente do Tribunal de Contas do Estado do Pará, Conselheira **MARIA DE LOURDES LIMA DE OLIVEIRA**, notifica a Sra. ROSA MARIA RODRIGUES VIDAL, Coordenadora, de que no dia 25.02.2010, às 08h30min, o Plenário deste Tribunal julgará o Processo nº 2007/52285-0, que trata da tomada de contas instaurada no CONSELHO ESCOLAR DA

ESCOLA ESTADUAL "PRESIDENTE DUTRA", em face do Convênio SEDUC nº 027/2006.

Na oportunidade informo que, conforme disposição contida no Art. 243 do Regimento do TCE-PA, o (a) interessado (a) poderá produzir Sustentação Oral por ocasião do referido julgamento, caso entenda necessário.

Belém, 18 de fevereiro de 2010.

**JOSÉ TUFFI SALIM JUNIOR**

Secretário

#### NOTIFICAÇÃO DE JULGAMENTO Nº 093/2010

De ordem da Presidente do Tribunal de Contas do Estado do Pará, Conselheira **MARIA DE LOURDES LIMA DE OLIVEIRA**, notifica o Sr. JOSÉ ALEXANDRE BUCHACRA DE ARAÚJO, Prefeito à época, de que no dia 25.02.2010, às 08h30min, o Plenário deste Tribunal julgará o Processo nº 2009/51442-2, que trata da prestação de contas da PREFEITURA MUNICIPAL DE CAPANEMA, em face do Convênio SEPOF nº 115/2007.

Na oportunidade informo que, conforme disposição contida no Art. 243 do Regimento do TCE-PA, o (a) interessado (a) poderá produzir Sustentação Oral por ocasião do referido julgamento, caso entenda necessário.

Belém, 18 de fevereiro de 2010.

**JOSÉ TUFFI SALIM JUNIOR**

Secretário

#### NOTIFICAÇÃO DE JULGAMENTO Nº 094/2010

De ordem da Presidente do Tribunal de Contas do Estado do Pará, Conselheira **MARIA DE LOURDES LIMA DE OLIVEIRA**, notifica o Espólio do Sr. JACOB GUEDES VALENTIN, Prefeito à época, de que no dia 25.02.2010, às 08h30min, o Plenário deste Tribunal julgará o Processo nº 2007/51313-4, que trata da tomada de contas instaurada na PREFEITURA MUNICIPAL DE SÃO CAETANO DE ODIVELAS, em face do Convênio ALEPA nº 157/2005.

Na oportunidade informo que, conforme disposição contida no Art. 243 do Regimento do TCE-PA, o (a) interessado (a) poderá produzir Sustentação Oral por ocasião do referido julgamento, caso entenda necessário.

Belém, 18 de fevereiro de 2010.

**JOSÉ TUFFI SALIM JUNIOR**

Secretário

#### NOTIFICAÇÃO DE JULGAMENTO Nº 095/2010

De ordem da Presidente do Tribunal de Contas do Estado do Pará, Conselheira **MARIA DE LOURDES LIMA DE OLIVEIRA**, notifica o Sr. JOSÉ RAIMUNDO FARIAS DE MORAES, Presidente, de que no dia 25.02.2010, às 08h30min, o Plenário deste Tribunal julgará o Processo nº 2006/53300-1, que trata da tomada de contas instaurada na ASSOCIAÇÃO DOS FILHOS E AMIGOS DE PORTEL, em face do Convênio ASIPAG nº 190/2005.

Na oportunidade informo que, conforme disposição contida no Art. 243 do Regimento do TCE-PA, o (a) interessado (a) poderá produzir Sustentação Oral por ocasião do referido julgamento, caso entenda necessário.

Belém, 18 de fevereiro de 2010.

**JOSÉ TUFFI SALIM JUNIOR**

Secretário

#### NOTIFICAÇÃO DE JULGAMENTO Nº 096/2010

De ordem da Presidente do Tribunal de Contas do Estado do Pará, Conselheira **MARIA DE LOURDES LIMA DE OLIVEIRA**, notifica o Sr. ERALDO SORGE SEBASTIÃO PIMENTA, Prefeito, de que no dia 25.02.2010, às 08h30min, o Plenário deste Tribunal julgará o Processo nº 2007/51262-0, que trata da tomada de contas instaurada na PREFEITURA MUNICIPAL DE URUARA, em face do Convênio SEPOF nº 050/2007 e termos aditivos.

Na oportunidade informo que, conforme disposição contida no Art. 243 do Regimento do TCE-PA, o (a) interessado (a) poderá produzir Sustentação Oral por ocasião do referido julgamento, caso entenda necessário.

Belém, 18 de fevereiro de 2010.

**JOSÉ TUFFI SALIM JUNIOR**

Secretário

#### NOTIFICAÇÃO DE JULGAMENTO Nº 097/2010

De ordem da Presidente do Tribunal de Contas do Estado do Pará, Conselheira **MARIA DE LOURDES LIMA DE OLIVEIRA**, notifica o Sr. RENAN LOPES SOUTO, Prefeito, de que no dia 25.02.2010, às 08h30min, o Plenário deste Tribunal julgará o Processo nº 2007/52955-3, que trata da tomada de contas instaurada na PREFEITURA MUNICIPAL DE ÁGUA AZUL DO NORTE, em face do Convênio SEPOF nº 406/2006.

Na oportunidade informo que, conforme disposição contida no Art. 243 do Regimento do TCE-PA, o (a) interessado (a) poderá produzir Sustentação Oral por ocasião do referido julgamento, caso entenda necessário.

Belém, 18 de fevereiro de 2010.

**JOSÉ TUFFI SALIM JUNIOR**

Secretário

#### NOTIFICAÇÃO DE JULGAMENTO Nº 098/2010

De ordem da Presidente do Tribunal de Contas do Estado do Pará, Conselheira **MARIA DE LOURDES LIMA DE OLIVEIRA**, notifica o Sr. JAIME BARBOSA DA SILVA, Prefeito, de que no dia 25.02.2010, às 08h30min, o Plenário deste Tribunal julgará o Processo nº 2007/51263-0, que trata da tomada de contas instaurada na PREFEITURA MUNICIPAL DE ÓBIDOS, em face do Convênio SEPOF nº 070/2005 e termo aditivo.

Na oportunidade informo que, conforme disposição contida no Art. 243 do Regimento do TCE-PA, o (a) interessado (a) poderá produzir Sustentação Oral por ocasião do referido julgamento, caso entenda necessário.

Belém, 18 de fevereiro de 2010.

**JOSÉ TUFFI SALIM JUNIOR**

Secretário

#### NOTIFICAÇÃO DE JULGAMENTO Nº 099/2010

De ordem da Presidente do Tribunal de Contas do Estado do Pará, Conselheira **MARIA DE LOURDES LIMA DE OLIVEIRA**,

notifica a Senhora ROSE MARIE DE SOUSA GOMES, Presidente, de que no dia 25.02.2010, às 08h30min, o Plenário deste Tribunal julgará o Processo nº 2008/53242-9, que trata da tomada de contas instaurada na ASSOCIAÇÃO DOS GRUPOS DE FOLCLORE DE BELÉM, em face do Convênio ASIPAG nº 182/2007.

Na oportunidade informo que, conforme disposição contida no Art. 243 do Regimento do TCE-PA, o (a) interessado (a) poderá produzir Sustentação Oral por ocasião do referido julgamento, caso entenda necessário.

Belém, 18 de fevereiro de 2010.

**JOSÉ TUFFI SALIM JUNIOR**

Secretário

#### NOTIFICAÇÃO DE JULGAMENTO Nº 100/2010

De ordem da Presidente do Tribunal de Contas do Estado do Pará, Conselheira **MARIA DE LOURDES LIMA DE OLIVEIRA**, notifica o Sr. DÁRIO TRAGNI, Presidente, de que no dia 25.02.2010, às 08h30min, o Plenário deste Tribunal julgará o Processo nº 2007/53575-0, que trata da tomada de contas instaurada no CARAJÁS ESPORTE CLUBE, em face do Convênio ASIPAG nº 290/2006.

Na oportunidade informo que, conforme disposição contida no Art. 243 do Regimento do TCE-PA, o (a) interessado (a) poderá produzir Sustentação Oral por ocasião do referido julgamento, caso entenda necessário.

Belém, 18 de fevereiro de 2010.

**JOSÉ TUFFI SALIM JUNIOR**

Secretário

#### NOTIFICAÇÃO DE JULGAMENTO Nº 101/2010

De ordem da Presidente do Tribunal de Contas do Estado do Pará, Conselheira **MARIA DE LOURDES LIMA DE OLIVEIRA**, notifica o Sr. FERNANDO EDSON DOS SANTOS LOUREIRO, Prefeito à época, de que no dia 25.02.2010, às 08h30min, o Plenário deste Tribunal julgará o Processo nº 2007/53107-8, que trata da tomada de contas instaurada na PREFEITURA MUNICIPAL DE SANTAREM NOVO, em face do Convênio SEPOF nº 049/2006 e termo aditivo.

Na oportunidade informo que, conforme disposição contida no Art. 243 do Regimento do TCE-PA, o (a) interessado (a) poderá produzir Sustentação Oral por ocasião do referido julgamento, caso entenda necessário.

Belém, 18 de fevereiro de 2010.

**JOSÉ TUFFI SALIM JUNIOR**-Secretário

#### NOTIFICAÇÃO DE JULGAMENTO Nº 102/2010

De ordem da Presidente do Tribunal de Contas do Estado do Pará, Conselheira **MARIA DE LOURDES LIMA DE OLIVEIRA**, notifica o Sr. CELSO LUIZ BORGES DE SOUSA JUNIOR, Presidente, de que no dia 25.02.2010, às 08h30min, o Plenário deste Tribunal julgará o Processo nº 2007/53883-8, que trata da tomada de contas instaurada na ASSOCIAÇÃO CULTURAL E BENEFICENTE MODELO, em face do Convênio ASIPAG nº 350/2006.

Na oportunidade informo que, conforme disposição contida no Art. 243 do Regimento do TCE-PA, o (a) interessado (a) poderá produzir Sustentação Oral por ocasião do referido julgamento, caso entenda necessário.

Belém, 18 de fevereiro de 2010.

**JOSÉ TUFFI SALIM JUNIOR**

Secretário

#### NOTIFICAÇÃO DE JULGAMENTO Nº 103/2010

De ordem da Presidente do Tribunal de Contas do Estado do Pará, Conselheira **MARIA DE LOURDES LIMA DE OLIVEIRA**, notifica o Sr. RAIMUNDO MATOS DA SILVA, Prefeito à época, de que no dia 25.02.2010, às 08h30min, o Plenário deste Tribunal julgará o Processo nº 2007/53078-9, que trata da tomada de contas instaurada na PREFEITURA MUNICIPAL DE TERRA ALTA, em face do Convênio SEPOF nº 096/2006.

Na oportunidade informo que, conforme disposição contida no Art. 243 do Regimento do TCE-PA, o (a) interessado (a) poderá produzir Sustentação Oral por ocasião do referido julgamento, caso entenda necessário.

Belém, 18 de fevereiro de 2010.

**JOSÉ TUFFI SALIM JUNIOR**-Secretário



#### EXTRATO DE CONTRATO NÚMERO DE PUBLICAÇÃO: 71246

Extrato de Contrato de nº. 011/2010/TJ/PA//Partes: TJ/PA e a Empresa Regina C.N. Souza. //CNPJ: 02.055.122/0001-00// Objeto do Contrato: Serviços de confecção e fornecimento de chaves// Modalidade de Licitação: Pregão Eletrônico 004/TJ/PA/2010 //Valor do Contrato: R\$-20.680,49 (global) // Dotação Orçamentária: 02.122.0125.4654 - 339039 //Fonte de Recursos: 0118 // Vigência do Contrato: 18/02/2010 a 17/02/2011 // Data de assinatura: 12/02/2010 //Foro: Belém-PA// Responsável pela assinatura: Francisco de Oliveira Campos Filho - //Ordenador responsável: Sueli Lima Ramos Azevedo. / Endereço da Contratada: Tv. 1º de Março, 239 loja 06 - Bairro da Campina - CEP:66019-090

RESUMO DE DIÁRIAS DO DIA 09 DE FEVEREIRO DE 2010.

#### NÚMERO DE PUBLICAÇÃO: 71340

**PORTARIA Nº.131-GP, DE 09 FEVEREIRO 2010.**  
**Nome:** DEOMAR ALEXANDRE DE PINHO BARROSO / **Cargo:** JUIZ DE DIREITO / **Matrícula:** 37070 / **Nº. de Diárias:** 1.½ (uma e meia) / **Origem:** MOJU / **Destino:** ABAETETUBA/PA / **Período:** 09,22 e 25/02/10 / **Objetivo:** REALIZAR AUDIÊNCIAS.  
Suplimento de Fundos Extra - Período: 08 a 12 de fevereiro de 2010

#### NÚMERO DE PUBLICAÇÃO: 71363

PORT	PROCESSO (PROAD)	SUPRIDO	ELEMENTO DE DESPESA					TOTAL	PERÍODO DE APLICAÇÃO		PRAZO DA PRESTAÇÃO
			Com- bus-tivel	Consumo	Transp./ Locom.	Pess. Física	Pess. Jurí-dica		DATA INICIAL	DATA FINAL	
			339030	339030	339033	339036	339039				
0167	20100011003714 Ananindeua 6ª Vara	João Fernando Lobo Pinheiro Sessão de Juri	0,00	28,00	0,00	360,00	0,00	388,00	08/02/10	08/03/10	23/03/10
0171	20100011003713 Ananindeua 6ª Vara	João Fernando Lobo Pinheiro Sessão de Juri	0,00	27,00	0,00	390,00	0,00	417,00	08/02/10	08/03/10	23/03/10
0175	20100011005115 Santarém 10ª Vara	Sônia do Nascimento Rodrigues Sessão de Juri	0,00	0,00	0,00	0,00	885,00	885,00	08/02/10	08/03/10	23/03/10
0176	20100011004579 Moju	José Roberto Maia Gordo Sessão de Juri	0,00	46,00	0,00	340,00	20,00	406,00	09/02/10	09/03/10	24/03/10
0177	20100011004883 Departamento de Engenharia	Selma Lidia Azevedo Lobato Manutenção	0,00	0,00	140,00	0,00	0,00	140,00	11/02/10	11/03/10	26/03/10
0178	20100011005728 Departamento de Patrimônio	Waldineia Margarida Q. Navaro Manutenção	300,00	0,00	100,00	0,00	0,00	400,00	09/02/10	09/03/10	24/03/10
0179	20100011003711 Ananindeua 6ª Vara	João Fernando Lobo Pinheiro Sessão de Juri	0,00	27,00	0,00	405,00	0,00	432,00	12/02/10	12/03/10	27/03/10
0180	20100011003712 Ananindeua 6ª Vara	João Fernando Lobo Pinheiro Sessão de Juri	0,00	27,00	0,00	405,00	0,00	432,00	12/02/10	12/03/10	27/03/10
0181	20100011003966 Juruti	Gilvan Gomes dos Santos Sessão de Juri	60,00	1.225,00	0,00	0,00	0,00	1.285,00	12/02/10	12/03/10	27/03/10
0182	20100011006632 Tucuruí	Zenilda Pereira Leite Sessão de Juri	30,00	470,00	0,00	0,00	0,00	500,00	11/02/10	11/03/10	26/03/10
0184	20100011006604 Pacajá	Franciel da Conceição Ferreira Diligência	600,00	0,00	0,00	0,00	0,00	600,00	12/02/10	12/03/10	27/03/10
0187	20100011003710 Ananindeua 6ª Vara	João Fernando Lobo Pinheiro Sessão de Juri	0,00	27,00	0,00	360,00	0,00	387,00	12/02/10	12/03/10	27/03/10
<b>TOTAL</b>			<b>990,00</b>	<b>1.877,00</b>	<b>240,00</b>	<b>2.260,00</b>	<b>905,00</b>	<b>6.272,00</b>			

#### RESUMO DE DIÁRIAS DO DIA 11 DE FEVEREIRO DE 2010. NÚMERO DE PUBLICAÇÃO: 71364

**PORTARIA Nº.137-GP, DE 11 FEVEREIRO 2010.**  
**Nome:** SERGIO CARDOSO BASTOS / **Cargo:** JUIZ TITULAR DA COMARCA DE BONITO / **Matrícula:** 48658 / **Nº. de Diárias:** ½ (meia) / **Origem:** BONITO / **Destino:** NOVA TIMBOTEUA/PA / **Período:** 10/02/10 / **Objetivo:** REALIZAR AUDIÊNCIAS.

**PORTARIA Nº.138-GP, DE 11 FEVEREIRO 2010.**  
**Nome:** MARCIO GOES DO NASCIMENTO / **Cargo:** ANALISTA JUDICIÁRIO / **Matrícula:** 64017 / **Nº. de Diárias:** 1.½ (uma e meia) / **Origem:** BELÉM / **Destino:** BRASÍLIA/DF / **Período:** 11 e 12/02/10 / **Objetivo:** TRATAR ASSUNTOS TÉCNICOS REFERENTE A IMPLANTAÇÃO DO SOFTWARE.

**PORTARIA Nº.139-GP, DE 11 FEVEREIRO 2010.**  
**Nome:** LUIZ TRINDADE JÚNIOR / **Cargo:** JUIZ DE DIREITO DA COMARCA DE ALMEIRIM / **Matrícula:** 34533 / **Nº. de Diárias:** 4 (quatro) / **Origem:** ALMEIRIM / **Destino:** SÃO DOMINGOS DO CAPIM / **Período:** 01 a 05/02/10 / **Objetivo:** REALIZAR AUDIÊNCIAS.

**RESUMO DE DIÁRIAS DO DIA 10 DE FEVEREIRO DE 2010.  
NÚMERO DE PUBLICAÇÃO: 71350**  
**PORTARIA Nº.132-GP, DE 10 FEVEREIRO 2010.**  
**Nome:** TARCILA MARIA SOUZA DE CAMPOS / **Cargo:** JUIZA DE DIREITO DA COMARCA DE ÓBIDOS / **Matrícula:** 39290 / **Nº. de Diárias:** 4 (quatro) / **Origem:** ÓBIDOS / **Destino:** JURUTI/PA / **Período:** 11 a 12 e 18 a 23/02/10 / **Objetivo:** REALIZAR AUDIÊNCIAS.

**PORTARIA Nº.133-GP, DE 10 FEVEREIRO 2010.**  
**Nome:** RENATA GUERREIRO MILHOMEM DE SOUZA / **Cargo:** JUIZA DE DIREITO SUBSTITUTA / **Matrícula:** 70815 / **Nº. de Diárias:** 1 (uma) / **Origem:** SÃO DOMINGOS DO CAPIM / **Destino:** SANTA LUZIA DO PARÁ/PA / **Período:** 04 e 09/02/10 / **Objetivo:** REALIZAR AUDIÊNCIAS.

**PORTARIA Nº.136-GP, DE 10 FEVEREIRO 2010.**  
**Nome:** WAGNER FERREIRA DA SILVA / **Cargo:** OFICIAL DE JUSTIÇA / **Matrícula:** 40400 / **Nº. de Diárias:** ½ (meia) / **Origem:** ACARÁ / **Destino:** BELÉM/PA / **Período:** 10/02/10 / **Objetivo:** PARTICIPAR DE AUDIÊNCIA DE INSTRUÇÃO E JULGAMENTO.

**2NÚMERO DE PUBLICAÇÃO: 71390  
JULGAMENTO - TP Nº 001/TJPA/2010**  
OBJETO: CONCLUSÃO DOS SERVIÇOS DE REFORMA DO FÓRUM DA COMARCA DE PARAGOMINAS.

Empresa vencedora: IMPODAL COMERCIAL ENGENHARIA LTDA. Valor global adjudicado: R\$567.410,15 (quinhentos e sessenta e sete mil, quatrocentos e dez reais e quinze centavos). Belém, 18/02/2010. CPL do TJ/PA.

**EXTRATO DE CONVÊNIO  
NÚMERO DE PUBLICAÇÃO: 71147**

**Extrato do Convênio nº. 001/2010-TJ/PA**//Participes: Tribunal de Justiça do Estado do Pará e Banco Santander (Brasil) S/A //CNPJ nº. 90.400.888/0001-42//Objeto: estabelecer condições gerais e demais critérios a serem observados para concessão de empréstimo e financiamento, com pagamento mediante consignação em folha, aos beneficiários - magistrados e servidores (ativos e inativos) // Vigência: início 03/02/2010 e término em 03/02/2015//Valor: sem valor//Data da assinatura: 03/02/2010// Responsável pela assinatura: Desembargador Rômulo José Ferreira Nunes - Presidente do TJ/PA

**EXTRATO DE CONTRATO  
NÚMERO DE PUBLICAÇÃO: 71251**

**Extrato de Contrato de nº. 012/2010/TJ/PA**//Partes: TJ/PA e a Empresa Regina C.N. Souza. //CNPJ: 01.741.868/0001-05// Objeto do Contrato: Serviços de confecção e fornecimento de carimbos// Modalidade de Licitação: Pregão Eletrônico 004/TJ/PA/2010 //Valor do Contrato: R\$-19.161,50 (global) // Dotação Orçamentária: 02.122.0125.4654 - 339039 //Fonte de Recursos: 0118 // Vigência do Contrato: 18/02/2010 a 17/02/2011 // Data de assinatura: 12/02/2010 //Foro: Belém-PA// Responsável pela assinatura: Francisco de Oliveira Campos Filho- //Ordenador responsável: Sueli Lima Ramos Azevedo. / Endereço da Contratada: Rua Antônio Barreto nº 816, Bairro de Fátima CEP: 66.060-020

**ERRATA DE CONTRATOS  
NÚMERO DE PUBLICAÇÃO: 71243**

**Errata dos Contratos: nº. 005/2010/TJ/PA**//Partes: TJE/PA e a Empresa BIOCOD - Biotecnologia Ltda. / nº. 006/2010/TJ/PA//Partes: TJE/PA e a Fundação de Amparo e Desenvolvimento a Pesquisa - FADESP//nº 007/2010/TJ/PA//Partes: TJ/PA e a Empresa Biogenética - Centro de Genética e Análises Clínicas Ltda. Dotação Orçamentária: Onde se lê 02.161.1252.4936 leia-se 02.061.1252.4936.

**EXTRATO DO CONTRATO 010/2010  
NÚMERO DE PUBLICAÇÃO: 70948**

**Extrato de Contrato de nº. 010/2010/TJ/PA**//Partes: TJ/PA e a Empresa TB Figueiredo Nunes Engenharia Construção// CNPJ: 10.450.194/001-80//Objeto do Contrato: Prestação de serviços e atividades auxiliares (limpeza e conservação, com fornecimento de materiais e equipamentos, copeiragem, recepção, serviço de mensageiro, apoio de almoxarifado e movimentação de bens e apoio técnico operacional na área de serviços gerais)//Modalidade de Licitação: Pregão Eletrônico 065/TJ/PA/2009//Valor do Contrato: R\$-1.149.597,84(global)// Dotação Orçamentária: 02.122.0125.4654 - 339037 // Fonte de Recursos:001// Vigência do Contrato:18/02/2010 a 17/02/2011//Data de assinatura:12/02/2010 //Foro:Belém-PA// Responsável pela assinatura: Francisco de Oliveira Campos Filho//Ordenador responsável: Sueli Lima Ramos Azevedo/ Endereço da Contratada:Av. Senador Lemos 2053 sala 24 Telegrafo - CEP:66.113-000 (91)32447953

**TRIBUNAL DE CONTAS DOS MUNICÍPIOS  
DO ESTADO DO PARÁ**



**RESENHA DE PORTARIAS  
NÚMERO DE PUBLICAÇÃO: 70960**

**PORTARIA Nº 0154/2010-TCM DE 10/02/2010**  
NOME: Conselheira MARA LUCIA BARBALHO DA CRUZ  
ASSUNTO: FÉRIAS  
PERÍODO: 15/02 A 16/03/2010; P.A. 2008/2009- 2º período.  
**PORTARIA Nº 0156/2010-TCM, DE 10/02/2010**  
NOME: MARIA CRISTINA PINHEIRO RODRIGUES  
ASSUNTO: FÉRIAS  
PERÍODO: 01 A 30/03/2010, P.A. 2008/2009.  
**PORTARIA Nº 0157/2010- TCM DE 10/02/2010**  
NOME: Conselheira MARA LUCIA BARBALHO DA CRUZ  
ASSUNTO: FÉRIAS  
PERÍODO: 17/03 A 15/04/2010- P.A.2009/2010- 1º período

**NÚMERO DE PUBLICAÇÃO: 71375  
PAUTA DE JULGAMENTO**

O Secretário Geral do Tribunal de Contas dos Municípios do Estado do Pará comunica aos interessados que o Egrégio Plenário desta Corte julgará, na sessão a ser realizada no dia 23 de fevereiro de 2010, às 9 horas, em sua sede, os seguintes processos:

**01) Processo nº 0240012000-00**  
Responsável: Paulo Sérgio Rodrigues Titan  
Origem : Prefeitura Municipal de Castanhal  
Assunto : Prestação de Contas de 2000  
Relator : Conselheiro Alcides Alcântara  
**02) Processo nº 610012003-00**  
Responsável: Selso Luiz dos Santos Gomes  
Origem : Prefeitura Municipal de Primavera  
Assunto : Prestação de Contas de 2003  
Relator : Conselheiro Cezar Colares  
**03) Processo nº 750012002-00**  
Responsável: Francisco Feitosa Farias

Origem : Prefeitura Municipal de São Domingos do Capim  
Assunto : Prestação de Contas de 2002  
Relator : Conselheiro Cezar Colares  
**04) Processo nº 620022001-00**  
Responsável: Wellington Oliveira de Souza  
Origem : Câmara Municipal de Redenção do Pará  
Assunto : Prestação de Contas de 2001  
Relator : Conselheiro Cezar Colares  
**05) Processo nº 1173072003-00**  
Responsável: Antonio Ferreira Coelho  
Origem : Fundo Municipal de Educação de Nova Esperança do Piriá  
Assunto : Prestação de Contas de 2003  
Relator : Conselheiro Cezar Colares  
**06) Processos nºs 200812001-00 (200205594-00)**  
Responsável: Raimundo Cêrgio Pereira dos Santos  
Origem : Câmara Municipal de Bujaru  
Assunto : Recurso de Reconsideração interposto contra a decisão deste Tribunal, Acórdão nº 16.272, de 23.10.2007, exercício financeiro de 2002  
Relator : Conselheiro Cezar Colares  
**07) Processo nº 140171996-00**  
Responsável: Adelayde Júlia de Lima Soares  
Origem : Fundação Papa João XXIII  
Assunto : Recurso de Reconsideração interposto contra a decisão deste Tribunal, Acórdão nº 16.988, de 11.03.2008, exercício financeiro de 1996  
Relatora : Conselheira Mara Lúcia  
Secretaria Geral do Tribunal de Contas dos Municípios do Estado do Pará, em 18 de fevereiro de 2010.  
**a) Robson Figueiredo do Carmo**  
Secretário Geral

**PAUTA DE JULGAMENTO**

O Secretário Geral do Tribunal de Contas dos Municípios do Estado do Pará comunica ao interessado que o Egrégio Plenário desta Corte julgará, na sessão a ser realizada no dia 25 de fevereiro de 2010, às 9 horas, em sua sede, o seguinte processo:

**01) Processo nº 0550022003-00**  
Responsável: Hésio Moreira  
Origem : Câmara Municipal de Paragominas  
Assunto : Prestação de Contas de 2003  
Relatora : Conselheira Mara Lúcia  
Secretaria Geral do Tribunal de Contas dos Municípios do Estado do Pará, em 18 de fevereiro de 2010.  
**a) Robson Figueiredo do Carmo**  
Secretário Geral

**PARTICULAR**



**AUTO POSTO BELÉM LTDA  
NÚMERO DE PUBLICAÇÃO: 70998**

**A Empresa Auto Posto Belém Ltda**, com CNPJ nº 05.825.216/0001-00 e Inscrição Estadual nº 15.232.999-4, na Av. Pedro Álvares Cabral, s/n, Belém.Comunica o extravio do Lacre da ECF (Emissor de Cupom Fiscal) nº 133658 Impressora Bematch, MP-20 FI II versão 3.26. O funcionário não percebeu o desaparecimento no decorrer da noite.

**PREFEITURA MUNICIPAL DE NOVO PROGRESSO  
NÚMERO DE PUBLICAÇÃO: 71367**

**Aviso de Licitação Deserta.** A PMNP comunica que o **Pregão Presencial 013/2010**, realizado em 12/02/2010 às 08:00hs, foi considerado deserto pelo não comparecimento de licitantes  
**Aviso de Licitação Deserta.** A PMNP comunica que o **Pregão Presencial n.º 014/2010**, realizado em 12/02/2010 às 11:00hs, foi considerado deserto pelo não comparecimento de licitantes.

**Leandro Dallagnol**  
Pregoeiro.

**PREFEITURA MUNICIPAL DE GARRAÇÃO DO NORTE  
NÚMERO DE PUBLICAÇÃO: 71370**

**PREGÃO PRESENCIAL 002/2010 - OBJETO:** Aquisição de Gêneros Alimentícios para merenda escolar. Data da Abertura: 04/03/2010 às 8:00 horas. Edital e Informações, das 08:00 as 13:00 na sala da CPL sito à Rua Luiz Eduardo Magalhães, S/N - Garrafão do Norte, 10 de Janeiro de 2010. A Pregoeira.  
**PREGÃO PRESENCIAL 003/2010 - OBJETO:** Aquisição de Material Didático, Informática, Expediente, Limpeza e Consumo para suprir a Prefeitura Municipal de Garrafão do Norte. Data da Abertura: 04/03/2010 às 14:00 horas. Edital e Informações, das 08:00 as 13:00 na sala da CPL sito à Rua Luiz Eduardo Magalhães, S/N

Garrafão do Norte, 10 de Janeiro de 2010.  
**A Pregoeira.**

**PREFEITURA MUNICIPAL DE SALINÓPOLIS  
NÚMERO DE PUBLICAÇÃO: 71348  
RESPOSTA A IMPUGNAÇÃO DE EDITAL  
PREGÃO PRESENCIAL Nº 001/2010**

Ante o exposto, a Comissão não conhece a presente Impugnação ofertada pela empresa AIKY COMÉRCIO DISTRIBUIÇÃO E REPRESENTAÇÃO LTDA, posto que intempestiva, deixando de acolher suas razões, negando-lhe provimento, já que sem respaldo fático e/ou legal, mantendo todos os termos do edital licitatório impugnado, permanecendo inalterada a data de abertura do pregão para o dia 19/02/2010 às 09:00 h. Os autos do Processo Administrativo nº 001/2010 encontram-se à disposição dos interessados na sede da Prefeitura.

Salinópolis (Pa), 13 de fevereiro de 2010.  
**Luiz A. Rodrigues Pereira**  
Pregoeiro.

**PREFEITURA MUNICIPAL DE CAPITÃO POÇO  
NÚMERO DE PUBLICAÇÃO: 71358  
AVISO DE TESTE DE ACEITABILIDADE**

O município de Capitão Poço, através da Secretaria Municipal de Educação, torna público que fará realizar Teste de Aceitabilidade no dia 25/02/2010, 10:00 h, para elaboração do cardápio referente ao Programa de Alimentação Escolar deste município. Os interessados deverão dirigir-se na data supracitada à Secretaria Municipal de educação, sito à Rua Abdias Pereira, s/n - Tatajuba.

Capitão Poço - PA, 19/02/2010  
**SUZANA BORTOLI RODRIGUES**  
Presidente da CPL

**PREFEITURA MUNICIPAL DE SANTANA DO ARAGUAIA  
NÚMERO DE PUBLICAÇÃO: 71327  
AVISO DE LICITAÇÃO  
PREGÃO PRESENCIAL Nº 004/10**

A Prefeitura Municipal de Santana do Araguaia, Pará, com sede na Av. Núncio Malzone s/nº, quadra A, torna público que no dia 04/03/10, às 9:00 hs na sala de licitação desta Prefeitura, será realizado licitação na modalidade **PREGÃO PRESENCIAL**, tipo menor preço por Item, para locação de 03 (três) veículos tipo caminhão caçamba trucado, contratação de 01 (um) veículo tipo caminhão tanque, aquisição de 5.000 (cinco mil) horas de trator de esteira, conforme especificações contidas no objeto do edital. O Edital e maiores informações serão obtidas na Prefeitura, no endereço acima mencionado ou pelo fone/fax (94) 3431-1084, 3431-1666 e 3431-1906 no horário das 7:00 às 13:00 hs ou email da CPL [pmsalicao@bol.com.br](mailto:pmsalicao@bol.com.br)

Santana do Araguaia, 17 de fevereiro de 2010.  
**Antonia Cleide Rocha Gonçalves**  
Pregoeira.

**PREFEITURA MUNICIPAL DE SENADOR JOSÉ PORFÍRIO  
NÚMERO DE PUBLICAÇÃO: 71297  
AVISO DE LICITAÇÃO**

A Prefeitura Municipal de Senador José Porfírio, torna público, que se encontra a disposição dos interessados, no setor de Licitação, sede da Prefeitura - endereço: Rua Marechal Assunção, 116 - Centro, o Edital de Licitação, Modalidade: PREGÃO PRESENCIAL Nº 005/2010, Tipo: "Menor Preço Por Item". Objeto: O Registro de Preços de Materiais Hidráulicos e de Construção, visando aquisições futuras pelos órgãos participantes do referido certame, com abertura, dia 02/03/2010 às 9:00h, na Sala de Licitações. Informações no fone: (91) 3556-1369, ou na Prefeitura Municipal de Senador José Porfírio, no horário de 7:30h as 13:00h.

**RAIMUNDO EVAN. P. MENDES**  
Pregoeiro

**PREFEITURA MUNICIPAL DE OEIRAS DO PARÁ  
NÚMERO DE PUBLICAÇÃO: 71237**

**Prefeitura Municipal de Oeiras do Pará** - Sec. Ass. Social. Avisa abertura de Processo Seletivo Simplificado para monitor do PROJÓVEM. Recebimento curriculos até 26/02/2010, no CRAS. End: Rua Pref. Artemio Araújo s/nº - Marapira, maiores informações (91) 3661-1540. Edital no mural da Prefeitura.

**PREFEITURA MUNICIPAL DE MARABÁ  
NÚMERO DE PUBLICAÇÃO: 71317**

**Extrato de Contrato Adm. Pregão Eletrônico 040/2009**  
**Processo Licitatório nº 9.934/2009, Objeto:** aquisição de equipamentos de informática; Recursos: IGD - Índice de Gestão Descentralizada do Governo Federal; Dot. Orçament. 20.13.014.08.122.0009.2.067 - Manutenção da Gestão das Políticas Públicas na Área de Assistência Social; Contrato Adm nº. 251/2009-PMM, empresa Imagem Informática Ltda, Valor R\$ 6.249,97, assinatura 23/12/09. Vigência: contados de sua assinatura.

Marabá (PA), 18/02/10  
**Prefeito Municipal.**

**PREFEITURA MUNICIPAL DE PARAUAPEBAS**  
**NÚMERO DE PUBLICAÇÃO: 71351**  
**FUNDO MUNICIPAL DE SAÚDE**

ORIGEM.....: **PREGÃO Nº 9/2009 017SEMSA**  
 CONTRATANTE.....: FUNDO MUNICIPAL DE SAÚDE  
 CONTRATADA(O).....: R. MOTOS LTDA

**OBJETO.....**: Aquisição de motos para atender a demanda da vigilância em Saúde, no município de Parauapebas. VALOR TOTAL.....: R\$ 37.000,00 (trinta e sete mil reais) PROGRAMA DE TRABALHO.....: Exercício 2010 Atividade 1701.103050245.2.132 MANUTENCAO DO PROG.DE VIGIL. EPIDEMIOLOGICA TFVS, Classificação econômica 4.4.90.52.00 EQUIPAMENTOS E MATERIAL PERMANENTE, Subelemento 4.4.90.52.99, no valor de R\$ 37.000,00

VIGÊNCIA.....: 11 de Fevereiro de 2010 a 11 de Março de 2010

DATA DA ASSINATURA.....: 11 de Fevereiro de 2010

**PREFEITURA MUNICIPAL DE PARAUAPEBAS**  
**AVISO DE LICITAÇÃO**  
**PREGÃO Nº 9/2010 001SEMAD**

O Município de PARAUAPEBAS, através da(o) PREFEITURA MUNICIPAL DE PARAUAPEBAS por intermédio do(a) Pregoeiro(a), torna público que às 15:00 horas do dia 08 de Março de 2010, fará realizar licitação na modalidade PREGÃO, tipo menor preço, para Fornecimento de combustíveis (gasolina comum, diesel comum, álcool) e lubrificantes para atender veículos a serviço da Prefeitura Municipal de Parauapebas, Estado do Pará., de acordo com o que determina a legislação vigente, a realizar se na sala da Comissão de Licitação da PREFEITURA MUNICIPAL DE PARAUAPEBAS. O procedimento licitatório obedecerá ao disposto na Lei Federal nº 10.520/2002, Lei Federal nº 8.666 de 21 de junho de 1993, e suas alterações posteriores que lhe foram introduzidas. O Edital e seus anexos encontram-se à disposição dos interessados na sala da Comissão de Licitação, na RUA F, QUADRA 80, LOTE ESPECIAL -CIDADE NOVA, a partir da publicação deste Aviso, no horário de expediente.

PARAUAPEBAS - PA, 12 de Fevereiro de 2010

**ARGENOR SOUSA SILVA**  
 Pregoeiro(a)

**PREFEITURA MUNICIPAL DE PARAUAPEBAS**  
**CONCORRÊNCIA PÚBLICA Nº-3/2010-001SEMOP**

**A PREFEITURA MUNICIPAL DE PARAUAPEBAS – PODER EXECUTIVO**, comunica a todos os interessados que a data de realização da sessão pública para recebimento dos envelopes de documentação para habilitação de propostas comerciais referente ao processo licitatório, na modalidade de Concorrência Pública, de nº 3/2010 – 001SEMOP, objetivando a execução da obra de construção do campus da Universidade Federal Rural da Amazônia em Parauapebas, Estado do Pará, fica prorrogada para o dia 26/02/2010 às 09:00h na sala da CPL. Os interessados em obter o edital deverão se dirigir à Prefeitura Municipal/Secretaria Municipal de Fazenda, na Rua F, nº 244 - Quadra 80 – Lote Especial.

Parauapebas, 12 de fevereiro de 2.010.

**Lia da Costa Miranda**

Comissão Permanente de Licitação  
 Presidente

**PREFEITURA MUNICIPAL DE PARAUAPEBAS**  
**AVISO DE LICITAÇÃO**  
**PREGÃO Nº 9/2010 002SEMOP**

O Município de PARAUAPEBAS, através da(o) PREFEITURA MUNICIPAL DE PARAUAPEBAS por intermédio do(a) Pregoeiro(a), torna público que às 09:00 horas do dia 11 de Março de 2010, fará realizar licitação na modalidade PREGÃO, tipo menor preço, para Aquisição de materiais de construção para uso na manutenção e recuperação de próprio públicos e infra estrutura urbana, do Município de Parauapebas, no Estado do Pará., de acordo com o que determina a legislação vigente, a realizar se na sala da Comissão de Licitação da PREFEITURA MUNICIPAL DE PARAUAPEBAS. O procedimento licitatório obedecerá ao disposto na Lei Federal nº 10.520/2002, Lei Federal nº 8.666 de 21 de junho de 1993, e suas alterações posteriores que lhe foram introduzidas. O Edital e seus anexos encontram-se à disposição dos interessados na sala da Comissão de Licitação, na RUA F, QUADRA 80, LOTE ESPECIAL -CIDADE NOVA, a partir da publicação deste Aviso, no horário de expediente.

PARAUAPEBAS -PA, 12 de Fevereiro de 2010

**ARGENOR SOUSA SILVA**  
 Pregoeiro(a)

**PREFEITURA MUNICIPAL DE PARAUAPEBAS**  
**CREDENCIAMENTO 001/09 - SEMSA**  
**CLASSIFICAÇÃO**

A Presidente da Comissão Permanente de Licitação comunica a todos os interessados que relativo ao CREDENCIAMENTO nº 001/09- SEMSA, cujo objeto é a execução dos serviços especializados em neurologia para complementar atendimento da Secretaria Municipal de Saúde de Parauapebas, no Estado

do Pará, esta Comissão Permanente de Licitação CLASSIFICOU a proponente INSTITUTO DE NEUROLOGIA E NEUROCIRURGIA DO SUL E SULDESTE DO PARÁ LTDA, como vencedora do certame com valor de R\$ 360.000,00 (trezentos e sessenta mil reais). Conforme determina a Lei 8.666/93, art. 109, inciso I, letra b, todas as empresas têm o prazo de 5 (cinco) dias úteis, a partir do conhecimento desta decisão, para interpor recurso.

Parauapebas, 12 de Fevereiro de 2.010.

**Lia da Costa Miranda**

Comissão Permanente de Licitação  
 Presidente

**PREFEITURA MUNICIPAL DE JURUTI**  
**NÚMERO DE PUBLICAÇÃO: 71247**

**PREFEITURA MUNICIPAL DE JURUTI**, a Pregoeira oficial da prefeitura municipal de juruti no uso de suas atribuições, conforme portaria de nomeação nº 462/2009 de 21 de julho de 2009, resolve tornar sem efeito o resultado do processo licitatório na modalidade pregão presencial nº 20092209002 objetivando aquisição de motocicletas, sendo declarada vencedora a empresa monaco comercial de motocicletas Ltda, sob CNPJ: nº. 08.904.510/0001-03, com publicação na imprensa oficial do estado do Pará no dia 18/11/2009.

**SEGUNDO TERMO ADITIVO**

**Contratante: Município de Juruti.**

Contratada: CONSTRUTORA NORTE DO TAPAJÓS LTDA.

**Objeto:** Contratação de empresa especializada para recuperação de estradas vicinais afetadas por enchente do Município de Juruti, com fornecimento de mão – de – obra e material.

Fundamento: DISPENSA DE LICITAÇÃO nº. **20090810001.**

Prazo: 21/11/2009 a 21/12/2009 **PRORROGANDO – SE** a sua vigência até o dia 20/01/2010.

Ordenador de Despesas: **Manoel Henrique Gomes Costa**

**EXTRATO DE CONTRATO**

**Contratante: Município de Juruti.**

Licitante: CONSTRUTORA TAPARI LTDA.

**CNPJ: Nº 03.041.915/0001-33.**

**Objeto:** CONTRATAÇÃO DE EMPRESA ESPECIALIZADA PARA PRESTAÇÃO DE SERVIÇOS DE ENGENHARIA, COM FORNECIMENTO DE MATERIAIS E MÃO-DE-OBRA PARA REFORMA E AMPLIAÇÃO DO PRÉDIO SEDE DA SECRETARIA MUNICIPAL DE SAÚDE DE JURUTI.

Fundamento: **TOMADA DE PREÇOS Nº. 20091412001.**

**Valor Global: R\$ 378.361,09 (trezentos e setenta e oito mil trezentos e sessenta e um reais e nove centavos).**

Prazo: 26/01/2010 a 26/05/2010.

Ordenador de Despesas: ANA MARCIA SOUSA DA CUNHA OLIVEIRA.

**EXTRATO DE CONTRATO**

**Contratante: Município de Juruti.**

Licitante: TUPAIU CONSTRUÇÕES E SERVIÇOS LTDA.

**CNPJ: Nº 10.971.680/0001-44.**

**Objeto:** CONTRATAÇÃO DE EMPRESA ESPECIALIZADA PARA PRESTAÇÃO DE SERVIÇOS DE ENGENHARIA, COM FORNECIMENTO DE MATERIAIS E MÃO DE OBRA PARA CONSTRUÇÃO DE ESCOLAS NAS ZONAS URBANA E RURAL DO MUNICÍPIO DE JURUTI.

Fundamento: **CONCORRÊNCIA Nº. 20091711002.**

**Valor item 01: R\$ 132.098,70 (cento e trinta e dois mil e noventa e oito reais e setenta centavos).**

Prazo: 31/12/2009 a 31/03/2010.

**Valor item 02: R\$ 132.098,70 (cento e trinta e dois mil e noventa e oito reais e setenta centavos).**

Prazo: 31/12/2009 a 31/03/2010.

**Valor item 03: R\$ 132.098,70 (cento e trinta e dois mil e noventa e oito reais e setenta centavos).**

Prazo: 31/12/2009 a 31/03/2010.

**Valor item 04: R\$ 231.161,73 (duzentos e trinta e um mil cento e sessenta e um reais e setenta e três centavos).**

Prazo: 31/12/2009 a 30/04/2010.

**Valor item 05: R\$ 732.386,65 (setecentos e trinta e dois mil trezentos e oitenta e seis reais e sessenta e cinco centavos).**

Prazo: 31/12/2009 a 29/07/2010.

**Valor item 06: R\$ 651.568,84 (seiscentos e cinquenta e um mil quinhentos e sessenta e oito reais e oitenta e quatro centavos).**

Prazo: 31/12/2009 a 29/07/2010.

**Valor Global do Contrato: R\$ 2.011.413,32 (dois milhões onze mil e quatrocentos e treze reais e trinta e dois centavos).**

Ordenador de Despesas: HERIANA DOS SANTOS BARROSO.

**EXTRATO DE CONTRATO**

**Contratante: Município de Juruti.**

Licitante: CARVALHO J. COMERCIO DE MATERIAIS ELETRICOS E SERVIÇOS LTDA.

**CNPJ: Nº 05.629.302/0001-47.**

**Objeto:** CONTRATAÇÃO DE EMPRESA ESPECIALIZADA PARA PRESTAÇÃO DE SERVIÇOS DE ENGENHARIA, COM FORNECIMENTO DE MATERIAIS E MÃO DE OBRA PARA CONSTRUÇÃO DE ESCOLAS NAS ZONAS URBANA E RURAL DO MUNICÍPIO DE JURUTI.

Fundamento: **CONCORRÊNCIA Nº. 20091711002.**

**Valor Global item 07: R\$ 2.437.602,63 (dois milhões quatrocentos e trinta e sete mil seiscentos e dois reais e sessenta e três centavos).**

Prazo: 31/12/2009 a 28/08/2010.

Ordenador de Despesas: HERIANA DOS SANTOS BARROSO.

**EXTRATO DE CONTRATO**

**Contratante: Município de Juruti.**

Licitante: PRESIM PREMOLDADOS, SIMÕES ENGENHARIA E COMERCIO LTDA.

**CNPJ: Nº 02.639.925/0001-02.**

**Objeto:** CONTRATAÇÃO DE EMPRESA ESPECIALIZADA PARA PRESTAÇÃO DE SERVIÇOS DE ENGENHARIA, COM FORNECIMENTO DE MATERIAIS E MÃO DE OBRA PARA CONSTRUÇÃO DE ESCOLAS NAS ZONAS URBANA E RURAL DO MUNICÍPIO DE JURUTI.

Fundamento: **CONCORRÊNCIA Nº. 20091711002.**

**Valor Global item 08: R\$ 1.444.791,50 (um milhão quatrocentos e quarenta e quatro mil setecentos e noventa e um reais e cinquenta centavos).**

Prazo: 31/12/2009 a 28/08/2010.

Ordenador de Despesas: HERIANA DOS SANTOS BARROSO.

**EXTRATO DE CONTRATO**

**Contratante: Município de Juruti.**

Licitante: SINETEL ENGENHARIA E COMERCIO LTDA.

**CNPJ: Nº 04.883.542/0001-00.**

**Objeto:** CONTRATAÇÃO DE EMPRESA ESPECIALIZADA PARA EXECUÇÃO DE SERVIÇOS DE MONTAGEM E INSTALAÇÕES DE CABOS ÓPTICOS, COM FORNECIMENTO DE MATERIAIS E MÃO-DE-OBRA, PARA ATENDER AS NECESSIDADES DA PREFEITURA MUNICIPAL DE JURUTI E SUAS SECRETARIAS.

Fundamento: **Tomada de Preços Nº. 20090308001.**

**Valor Global: R\$ 190.023,80 (cento e noventa mil e vinte e três reais e oitenta centavos).**

Prazo: 26/01/2010 a 27/04/2010

Ordenador de Despesas:

**Manoel Henrique Gomes Costa.**

**PREFEITURA MUNICIPAL DE SANTARÉM**  
**NÚMERO DE PUBLICAÇÃO: 71258**

**SECRETARIA MUNICIPAL DE**  
**INFRA ESTRUTURA - SEMINF**  
**AVISO DE LICITAÇÃO**

**PREGÃO PRESENCIAL Nº 005/2010-SEMINF**

**Objeto:** Aquisição de Peças: 08 de março de 2010 às 15:00 hr. O Edital e informações poderão ser obtido na SEMPLAN, no horário de 08:00 às 13:00 hs, pelo site [www.santarem.pa.gov.br](http://www.santarem.pa.gov.br) , ou pelo telefone (093) 2101-5551

Santarém (PA), 19 de fevereiro de 2010.

**Pedro Gilson Valério de Oliveira**

Pregoeiro Oficial

**PREFEITURA MUNICIPAL DE SANTARÉM**  
**NÚMERO DE PUBLICAÇÃO: 71255**

**SECRETARIA MUNICIPAL DE**  
**INFRA ESTRUTURA - SEMINF**

**PREGÃO PRESENCIAL Nº 004/2010-SEMINF**

**Objeto:** Aquisição de Material Elétrico : 08 de março de 2010 às 9:00 hr. O Edital e informações poderão ser obtido na SEMPLAN, no horário de 08:00 às 13:00 hs, pelo site [www.santarem.pa.gov.br](http://www.santarem.pa.gov.br) , ou pelo telefone (093) 2101-5551

Santarém (PA), 19 de fevereiro de 2010

**Pedro Gilson Valério de Oliveira**

Pregoeiro Oficial

**PREFEITURA MUNICIPAL DE SANTARÉM**  
**NÚMERO DE PUBLICAÇÃO: 71262**

**SECRETARIA MUNICIPAL DE INFRA ESTRUTURA**  
**SEMINF**  
**AVISO DE LICITAÇÃO**

**CONCORRÊNCIA PÚBLICA Nº 002/2010-SEMINF**

**Objeto:** Construção do Centro Integrado de Pesca Artesanal - CIPAR: dia 25 de março de 2010 às 14:30 hs., O Edital e informações poderão ser obtido na SEMINF, no horário de 08:00 às 13:00 hs, informações ou pelo telefone (093) 2101-5550

Santarém, PA 19 de fevereiro 2010

**Pedro Gilson Valério de Oliveira**

Presidente da CPL

**PREFEITURA MUNICIPAL DE MONTE ALEGRE (PA)**  
**NÚMERO DE PUBLICAÇÃO: 71276**

**AVISO DE LICITAÇÃO**  
**PREGÃO PRESENCIAL Nº 010/2010.**

Aquisição de mobiliário, eletrodomésticos, materiais de limpeza e higienização e utensílios de cozinha para as Escolas Municipais das Zonas Urbana e Rural deste Município. Abertura dia 03.03.2010 às 09:00 horas. Contato (93)3533-1127 ou [licitacaomalegre@hotmail.com](mailto:licitacaomalegre@hotmail.com)

**PREFEITURA MUNICIPAL DE MONTE ALEGRE (PA)**  
**AVISO DE LICITAÇÃO**  
**PREGÃO PRESENCIAL Nº 011/2010.**

Aquisição de peças para motoniveladora 120 H Caterpillar. Abertura dia 03.03.2010 às 15:00 horas. Contato (93)3533-1127 ou [licitacaomalegre@hotmail.com](mailto:licitacaomalegre@hotmail.com)

**PREFEITURA MUNICIPAL DE MONTE ALEGRE (PA)**  
**PREGÃO PRESENCIAL Nº 9/2009-056/2009**  
**EXTRATO DE CONTRATO Nº 036/2010**

**OBJETO:** Contratação de empresa prestadora de serviços de fornecimento e reserva de bilhete de passagem fluvial nos trechos Monte Alegre/Belém e Belém Monte Alegre p/serem utilizadas pelas Secretarias desta Prefeitura. **VALOR:** R\$-20.100,00; **RECURSO:** PRÓPRIO. **DATA DA ASSINATURA:** 20.01.2010; **CONTRATANTE:** Município de Monte Alegre - CNPJ:04.838.496/0001-28; **CONTRATADO:** Gonçalves & Neves Ltda, CNPJ nº 04.387.753/0001-52.

**PREFEITURA MUNICIPAL DE MONTE ALEGRE (PA)**  
**PREGÃO PRESENCIAL Nº 9/2009-056/2009**  
**EXTRATO DE CONTRATO Nº 037/2010**

**OBJETO:** Contratação de empresa prestadora de serviços de fornecimento e reserva de bilhete de passagem fluvial nos trechos Monte Alegre/Belém e Belém Monte Alegre p/serem utilizadas por pacientes com tratamento fora do domicílio - TFD no exercício de 2010. **VALOR:** R\$-67.000,00; **RECURSO:** MAC/AIH. **DATA DA ASSINATURA:** 20.01.2010; **CONTRATANTE:** Município de Monte Alegre - CNPJ:04.838.496/0001-28; **CONTRATADO:** Gonçalves & Neves Ltda, CNPJ nº 04.387.753/0001-52.

**PREFEITURA MUNICIPAL DE XINGUARA - PA.**  
**NÚMERO DE PUBLICAÇÃO: 71281**

**RESUMO DE EDITAL**

**PREFEITURA MUNICIPAL DE XINGUARA - PA.**

**ÓRGÃO:** Secretaria Municipal de Administração

**PREGÃO PRESENCIAL nº 012/2010/PMX**

**OBJETO:** Contratação de empresa especializada para o **PREPARO E FORNECIMENTO DE REFEIÇÕES**, destinados à alimentação de presos da Delegacia de Polícia deste Município de Xinguara - Pará, durante o exercício de 2010.

**Data de Recebimento e Abertura dos Invólucros: FOI TRANSFERIDA PARA O DIA 26/02/2010.**

**HORA e LOCAL:** 09h00 (nove horas), na Sala de Licitações da Prefeitura Municipal de Xinguara, sito à Sede da Prefeitura Municipal de Xinguara, à Praça Vitória Régia, s/nº, Centro.

O Edital poderá ser obtido no horário das 08h00 às 14h00 horas, de segunda à sexta-feira, na Sala de Licitações da Prefeitura, situada no endereço acima.

Outras informações pelo telefone nº (0\*\*94) 3426-4384, ou na Sala de Licitações.

Xinguara - PA, 18 de fevereiro de 2010.

**JOÃO BATISTA PEREIRA DA SILVA**

Pregoeiro

**PREFEITURA MUNICIPAL DE XINGUARA - PA.**  
**RESUMO DE EDITAL**

**ÓRGÃO:** Secretaria Municipal de Administração

**PREGÃO PRESENCIAL nº 014/2010/PMX**

**OBJETO:** Contratação de empresa especializada para a **PRESTAÇÃO DE SERVIÇOS DE BORRACHARIA, E SERVIÇOS MECÂNICOS DE MANUTENÇÃO E REFORMA EM DIVERSOS VEÍCULOS E MÁQUINAS PESADAS**, integrantes da Frota Oficial da Administração Geral do Município de Xinguara/PA.

**Data de Recebimento e Abertura dos Invólucros: FOI TRANSFERIDA PARA O DIA 03/03/2010.**

**HORA e LOCAL:** 09h00 (nove horas), na Sala de Licitações da Prefeitura Municipal de Xinguara, sito à Sede da Prefeitura Municipal de Xinguara, à Praça Vitória Régia, s/nº, Centro.

O Edital poderá ser obtido no horário das 08h00 às 14h00 horas, de segunda à sexta-feira, na Sala de Licitações da Prefeitura, situada no endereço acima.

Outras informações pelo telefone nº (0\*\*94) 3426-4384, ou na Sala de Licitações.

Xinguara - PA, 18 de fevereiro de 2010.

**JOÃO BATISTA PEREIRA DA SILVA**

Pregoeiro

**PREFEITURA MUNICIPAL DE NOVO REPARTIMENTO**  
**NÚMERO DE PUBLICAÇÃO: 71298**

**PREFEITURA MUNICIPAL DE NOVO REPARTIMENTO** Aviso de Licitação Pregão Presencial nº PP - CPL 001/2010 A Comissão Permanente de Licitação da Prefeitura Municipal de Novo Repartimento torna público que fará realizar no dia 03/03/2010, às 10:00 horas, processo licitatório sob a modalidade Pregão Presencial, tipo menor preço unitário/mês, que tem como objeto a contratação de empresa especializada para prestar serviços de locação de veículos utilitários tipos passageiros, cargas e barcos para atender o transporte escolar e a Secretaria Municipal de

Educação do Município de Novo Repartimento, Estado do Pará. O inteiro teor do Edital poderá ser adquirido através do site: [www.cidadecompras.com.br](http://www.cidadecompras.com.br) e no seguinte endereço: Av. dos Girassóis, nº 15, Qd. 25 - bairro Morumbi, Novo Repartimento/PA. Outras informações através do fone/fax (094) 3785-1101 e e-mail: [licitacao@pmnr.com.br](mailto:licitacao@pmnr.com.br).

Novo Repartimento-Pa., 18 de fevereiro de 2010.

**SILAS DUTRA PEREIRA**

Pregoeiro

**PREFEITURA MUNICIPAL DE NOVO REPARTIMENTO**  
**AVISO DE LICITAÇÃO PREGÃO PRESENCIAL**  
**Nº PP - CPL 002/2010**

A Comissão Permanente de Licitação da Prefeitura Municipal de Novo Repartimento torna público que fará realizar no dia 04/03/2010, às 10:00 horas, processo licitatório sob a modalidade Pregão Presencial, tipo menor preço por item, que tem como objeto a contratação de empresa especializada para o fornecimento de materiais de limpeza, didáticos e esportivos para atender as escolas municipais de ensino fundamental da zona rural no Município de Novo Repartimento, Estado do Pará. O inteiro teor do Edital poderá ser adquirido através do site: [www.cidadecompras.com.br](http://www.cidadecompras.com.br) e no seguinte endereço: Av. dos Girassóis, nº 15, Qd. 25 - bairro Morumbi, Novo Repartimento/PA. Outras informações através do fone/fax (094) 3785-1101 e e-mail: [licitacao@pmnr.com.br](mailto:licitacao@pmnr.com.br).

Novo Repartimento-Pa., 18 de fevereiro de 2010.

**SILAS DUTRA PEREIRA**

Pregoeiro

**PREFEITURA MUNICIPAL DE MEDICILANDIA-PA/**  
**NÚMERO DE PUBLICAÇÃO: 71294**

**Aviso de pregão presencial - 002/2010.** A prefeitura Municipal de Medicilândia-Pa/Secretaria de Educação torna publico através do seu pregoeiro a contratação de Empresa e pessoa física para Aquisição de Gêneros Alimentícios destinados a merenda Escolar 1º Semestre para Rede Municipal de Ensino do Município de Medicilândia-Pa abertura no dia 04 de março de 2010.

**Gilberto Gonçalves carneiro**

Pregoeiro

**PREFEITURA MUNICIPAL DE NOVA IPIXUNA**  
**NÚMERO DE PUBLICAÇÃO: 71323**  
**AVISOS DE LICITAÇÃO**

A Prefeitura Municipal de Nova IPIXUNA, estará realizando os seguintes processos licitatórios: **Pregão Presencial nº. 006/2010** para Aquisição de Pneus, Câmaras e Rodas - **abertura:** 03 de março de 2010. **Horário:** 09:00horas-**Pregão Presencial nº. 007/2010** para Aquisição de Medicamentos, M. Odontológicos, Laboratório - **abertura:** 03 de março de 2010. **Horário:** 11:00 horas, **Pregão Presencial nº. 008/2010** serviços de Manutenção/Implantação de Sistema de Iluminação Pública e serviços de manutenção/Implantação da parte elétrica das Secretarias Municipais - **abertura:** 03 de março de 2010, **Horário:** 15:00horas, **Pregão Presencial nº. 009/2010** para Aquisição de Peças / Acessórios / elétrico p/ frota Prefeitura **abertura:** 03 de março de 2010. **Horário:** 16:00horas; **Pregão Presencial nº. 010/2010** para Aquisição de Material para Construção/ Elétrico/ Hidráulico/ EPI/ Ferramentas **abertura:** 04 de março de 2010. **Horário:** 09:00horas, **Pregão Presencial nº. 011/2010** para Aquisição de Material de Expediente/ Didático/ Consumo **abertura:** 04 de março de 2010. **Horário:** 13:00horas, **Pregão Presencial nº. 012/2010** para Aquisição de Gêneros Alimentícios/Material Consumo/Limpeza **abertura:** 04 de março de 2010. **Horário:** 16:00 horas, maiores informações pelo email [zilda-costa@hotmail.com](mailto:zilda-costa@hotmail.com) ou fone: (94)3344-3430, local para retirada do edital: Rua Cachoeira Capitariguara, 266-A, Centro, Nova IPIXUNA/PA, das 08:00 as 14:00 horas.

**PREFEITURA MUNICIPAL DE SANTAREM NOVO**  
**NÚMERO DE PUBLICAÇÃO: 71045**

**Avisos de Licitação Tomada de Preço: nº. 003/2010** Objeto: Aquisição de gêneros alimentícios, material de expediente e material de limpeza para o fornecimento 2010, Tipo: Menor Preço por lote. Valor do edital R\$ 200,00. Data: 08/03/2010. Hora: 14:00h (hora local).Endereço para Informações: Rua Frei Daniel de Samarate, n.º 128 - Centro (fala com Paulo Campos) ou pelo msn / E-mail - [licitacao.pmsn@gmail.com](mailto:licitacao.pmsn@gmail.com). Hora de atendimento: 09:00h às 13:00.

**PREFEITURA MUNICIPAL DE SANTAREM NOVO**  
**NÚMERO DE PUBLICAÇÃO: 71034**

**AVISOS DE CADASTRAMENTO E TESTE**  
**DE ACEITABILIDADE**

**Objeto:** Aquisição de Gêneros alimentícios para compor a Merenda Escolar 2010.

Data para Cadastro: 25 e 26 de fevereiro de 2010.

Local do cadastro na sala da Comissão de Licitação no Município de Peixe-Boi.

Hora: 09:00h as 13:30 h.

Data do teste de Aceitabilidade: 01 a 05 de março de 2010.

Edital do Teste valor R\$ 200,00.

Endereço para Informações: Rua Frei Daniel de Samarate, n.º 128 - Centro (fala com Paulo Campos) ou pelo msn / E-mail - [licitacao.pmsn@gmail.com](mailto:licitacao.pmsn@gmail.com). Hora de atendimento: 09:00h às 13:00.

**PREFEITURA MUNICIPAL DE SANTAREM NOVO**  
**NÚMERO DE PUBLICAÇÃO: 71030**

Comissão de Licitação do Municipal de Santarém Novo convoca os interessados aos fornecimentos de serviços e bens comuns, fazer o cadastro (CRC - Certidão de registro cadastral) Municipal. Contato: No Endereço Rua Frei Daniel de Samarate, n.º 128 - Centro (fala com Paulo Campos) ou pelo msn / E-mail - [licitacao.pmsn@gmail.com](mailto:licitacao.pmsn@gmail.com)

**PREFEITURA MUNICIPAL DE SANTAREM NOVO**  
**NÚMERO DE PUBLICAÇÃO: 71039**

**AVISOS DE LICITAÇÃO TOMADA DE PREÇO Nº. 001/2010** **Objeto:** Aquisição de combustível e derivados para o fornecimento do exercício 2010 Tipo: Menor Preço. Valor do edital R\$ 100,00. Data: 08/03/2010. Hora: 09:00h (hora local). Endereço para Informações: Rua Frei Daniel de Samarate, n.º 128 - Centro (fala com Paulo Campos) ou pelo msn / E-mail - [licitacao.pmsn@gmail.com](mailto:licitacao.pmsn@gmail.com). Hora de atendimento: 09:00h às 13:00.

**PREFEITURA MUNICIPAL DE SANTAREM NOVO**  
**NÚMERO DE PUBLICAÇÃO: 71041**

**AVISOS DE LICITAÇÃO TOMADA DE PREÇO Nº. 002/2010** **Objeto:** Contratação de Serviços de Transporte Escolar para a Rede Municipal de ensino de Santarém Novo. Tipo: Menor Preço. Valor do edital R\$ 200,00. Data: 08/03/2010. Hora: 11:00h (hora local).Endereço para Informações: Rua Frei Daniel de Samarate, n.º 128 - Centro (fala com Paulo Campos) ou pelo msn / E-mail - [licitacao.pmsn@gmail.com](mailto:licitacao.pmsn@gmail.com). Hora de atendimento: 09:00h às 13:00.

**PREFEITURA MUNICIPAL DE MOJU**  
**NÚMERO DE PUBLICAÇÃO: 71052**  
**RESULTADO DE LICITAÇÃO**

**MOJU/PA, 05 DE FEVEREIRO DE 2010.**

**Modalidade de Preços 004/2009-CPL/PMX/PA.** **Objeto:** contratação de serviços de obras de engenharia para construção do Terminal Rodo-Fluvial Municipal, localizado na Avenida Benjamin Constant, esquina da Avenida das Palmeiras, Bairro Centro, zona urbana do Município de Moju/PA; Vencedor: Barbosa e Marques Comércio de Material de Construção Ltda Cnpj nº. 08.743.207/0001-68; Valor contratado: R\$ 239.818,14 (duzentos e trinta e nove mil oitocentos e dezoito reais e quatorze centavos); Oséias de Moraes Gordo Presidente da CPL.

**PREFEITURA MUNICIPAL DE PARAGOMINAS**  
**NÚMERO DE PUBLICAÇÃO: 70988**

**Errata da Publicação do DOE nº. 31604 de 10/02/2010.** Ref. ao Processo Licitatório Tomada de Preços - 003/10. No Obj: onde se lê: **Técnicos**. Leia - se: **Básico**. Pgm.PA. **PREGÃO PRESENCIAL - 015/10 - Obj:** Aquis. de gêneros alimentícios perecíveis e não perecíveis, para atendimento dos Programas e Projetos/Serviço Federal, destin. às atividades, durante o exercício de 2010. **Data de abertura: 03/03/2010 às 14:30 hs.** A retirada do Edital deverá ser efetuada de 8 às 12h e das 14 às 18h na sede da PMP, sito na R. do Contorno, 1212-Centro, onde se realiz. o certame. Pgm.: 19/02/10.

**PREGÃO PRESENCIAL - 016/10 - Obj:** Aquis. de gêneros de alimentação perecíveis e não perecíveis e materiais de higiene e limpeza para atendimento do Projeto/Serviço/Municipal, para atender as atividades, durante o exercício de 2010. **Data de abertura: 04/03/2010 às 09:00 hs.** A retirada do Edital deverá ser efetuada de 8 às 12h e das 14 às 18h na sede da PMP, sito na R. do Contorno, 1212-Centro, onde se realiz. o certame. Pgm.: 19/02/10.

**1º TERMO ADITIVO - 074/10 - CONT. - 030/10-PREGÃO 075/09 - PMP/AMF COM. DE DERIVADOS DE PETRÓLEO LTDA.** **Obj:** Aquis. de combustível (gasolina comum e óleo diesel comum), destin. ao abastecimento das ambulâncias pertencentes a Sec. de Saúde, que irão atuar na cidade de Paragominas nos fins de semana e feriados, (abastec. na bomba/Paragominas). Ref. a reajuste de preço de aproxim. 1 % sobre o preço unitário-óleo diesel comum e 1,5 sobre o preço unitário-gasolina comum. Valor: R\$ 50.487,00. Rec.: FMS. Pgm/PA.

Ord. de Desp:

**Adnan Demachki.**

**PREFEITURA MUNICIPAL DE PACAJÁ**  
**NÚMERO DE PUBLICAÇÃO: 70970**  
**EXTRATOS DE CONTRATOS DO PREGÃO PRESENCIAL**  
**Nº. 001/2010**

**OBJETO:** Aquisição de combustíveis do tipo óleo diesel comum, gasolina comum e óleo lubrificante; **MODALIDADE DE LICITAÇÃO:** Pregão Presencial nº. 001/2010; **DOTAÇÃO ORÇAMENTÁRIA:** 04.122.0003.2.004 – Manutenção do Gabinete do Prefeito; 04.122.0004.2.007 – Manutenção da Secretaria Municipal de Administração; 04.121.0007.2.015 – Manutenção da Secretaria de Finanças; 20.605.0004.2.020 – Manutenção da Secretaria Municipal de Desenvolvimento Econômico; 12.122.0017.2.028 – Manutenção da Secretaria Municipal de Educação; 13.392.0004.2.039 – Manutenção da Secretaria Municipal de Cultura e Desporto e Lazer; 04.122.0004.2.044 – Manutenção da Secretaria Municipal de Obras, Viação, Urbanismo e Terras; 10.122.0039.2.051 – Manutenção da Secretaria Municipal de Saúde; 18.541.0040.2.053 – Manutenção da Secretaria Municipal de Meio Ambiente; 08.122.0043.2.056 – Manutenção da Secretaria Municipal de Assistência Social; 12.361.0019.2.077 – Manutenção do FUNDEB Administrativo Municipalizado 40%; 12.361.0019.2.36 – Manutenção do Salário Educação-QSE; 3.3.90.30.00 – Material de Consumo.

**Nº. DO CONTRATO: 036/2010; PARTES:** PMP - CNPJ: 22.981.427/0001-50 / POSTO PANORAMA LTDA.- CNPJ: 83.753.392/0001-97; **VIGÊNCIA:** 11 (onze) meses, a partir da data da assinatura; **VALOR: R\$ - 1.379.750,00** (Hum milhão e trezentos e setenta e nove mil e setecentos e cinquenta reais); **DATA DA ASSINATURA:** 05/02/2010; **ORDENADOR RESPONSÁVEL:** EDMIR JOSÉ DA SILVA – Prefeito Municipal de Pacajá; **ENDEREÇO DA CONTRATADA:** Avenida Transamazônica, s/n CEP: 68.485-000, Pacajá/Pa;

**Nº. DO CONTRATO: 037/2010; PARTES:** PMP - CNPJ: 22.981.427/0001-50 / V. FARIAS DE BRITO & CIA. LTDA. - CNPJ: 06.993.633/0001-24; **VIGÊNCIA:** 11 (onze) meses, a partir da data da assinatura; **VALOR: R\$ - 64.655,00** (Sessenta e quatro mil e seiscentos e cinquenta e cinco reais); **DATA DA ASSINATURA:** 05/02/2010; **ORDENADOR RESPONSÁVEL:** EDMIR JOSÉ DA SILVA – Prefeito Municipal de Pacajá; **ENDEREÇO DA CONTRATADA:** Rodovia Transamazônica, km 175 CEP: 68.485-000, Pacajá/Pa.

**EXTRATOS DE CONTRATOS DO**  
**PREGÃO PRESENCIAL Nº. 002/2010**

**OBJETO:** Aquisição de Gêneros Alimentícios para MERENDA ESCOLAR para atender as Escolas do Município de Pacajá/PA. **MODALIDADE DE LICITAÇÃO:** PREGÃO PRESENCIAL Nº. 002/2010

**DOTAÇÃO ORÇAMENTÁRIA:** 12 361 0020 2 031 - Manutenção da Alimentação Escolar – PNAE; - 3.3.90.30.00 – Material de Consumo.

**Nº. DO CONTRATO: 044/2010; PARTES:** PMP - CNPJ: 22.981.427/0001-50 / M.J.B. PIMENTEL, - CNPJ: 01.895.915/0001-75; **VIGÊNCIA:** 05 (cinco) meses, a partir da data da assinatura; **VALOR: R\$ 47.366,95** (Quarenta e sete mil e trezentos e sessenta e seis reais e cinquenta e cinco centavos); **DATA DA ASSINATURA:** 08/02/2010; **ORDENADOR RESPONSÁVEL:** EDMIR JOSÉ DA SILVA – Prefeito Municipal de Pacajá; **ENDEREÇO DO CONTRATADO E CEP:** Av. Belo Horizonte, s/n, Prefeitura, CEP:68485-000, Pacajá/PA.

**Nº. DO CONTRATO: 045/2010; PARTES:** PMP - CNPJ: 22.981.427/0001-50 / OMAR M. SUPERMERCADO LTDA. - CNPJ: 07.363.387/0001-90; **VIGÊNCIA:** 05 (cinco) meses, a partir da data da assinatura; **VALOR: R\$ 248.377,14** (Duzentos e quarenta e oito mil e trezentos e setenta e sete reais e quatorze centavos); **DATA DA ASSINATURA:** 08/02/2010; **ORDENADOR RESPONSÁVEL:** EDMIR JOSÉ DA SILVA – Prefeito Municipal de Pacajá; **ENDEREÇO DO CONTRATADO E CEP:** Av. Transamazônica, 870, Centro, CEP:68485-000, Pacajá/PA.

**Nº. DO CONTRATO: 046/2010; PARTES:** PMP - CNPJ: 22.981.427/0001-50 / P.C. DA SILVA SANTOS COMERCIO, - CNPJ: 10.780.490/0001-40; **VIGÊNCIA:** 05 (cinco) meses, a partir da data da assinatura; **VALOR: R\$ 67.287,50** (Sessenta e sete mil e duzentos e oitenta e sete reais e cinquenta centavos); **DATA DA ASSINATURA:** 08/02/2010; **ORDENADOR RESPONSÁVEL:** EDMIR JOSÉ DA SILVA – Prefeito Municipal de Pacajá; **ENDEREÇO DO CONTRATADO E CEP:** Av. Magalhães Barata, 38, Centro, CEP: 68485-000, Pacajá/PA.

**Nº. DO CONTRATO: 047/2010; PARTES:** PMP - CNPJ: 22.981.427/0001-50 / MAGE COMERCIO DE ALIMENTOS LTDA, - CNPJ: 05.997.092/0001-40; **VIGÊNCIA:** 05 (cinco) meses, a partir da data da assinatura; **VALOR: R\$ 117.373,75** (Cento e dezessete mil e trezentos e setenta e cinco centavos); **DATA DA ASSINATURA:** 08/02/2010; **ORDENADOR RESPONSÁVEL:** EDMIR JOSÉ DA SILVA – Prefeito Municipal de Pacajá; **ENDEREÇO DO CONTRATADO E CEP:** Av. Duque de Caxias, 636, Marco, CEP:66.093-400, Belém/PA.

**Nº. DO CONTRATO: 048/2010; PARTES:** PMP - CNPJ: 22.981.427/0001-50 / GOLDMED-COMÉRCIO ATACADISTA E REPRESENTAÇÕES LTDA., - CNPJ: 09.363.028/0001-68; **VIGÊNCIA:** 05 (cinco) meses, a partir da data da assinatura; **VALOR: R\$ 103.155,00** (Cento e três mil e cento e cinquenta

e cinco reais); **DATA DA ASSINATURA: 08/02/2010; ORDENADOR RESPONSÁVEL:** EDMIR JOSÉ DA SILVA – Prefeito Municipal de Pacajá; **ENDEREÇO DO CONTRATADO E CEP:** Ala 02 – Qd. 24, 251, Fundos - Cohab, CEP: 68.459-700-, Tucuruí/PA.

**EXTRATOS DE CONTRATOS DO PREGÃO PRESENCIAL Nº. 003/2010**

**OBJETO:** Aquisição de Material Didático, Expediente e Limpeza (PDDE), para atender as Escolas da Rede Pública do Município de Pacajá.

**MODALIDADE DE LICITAÇÃO:** PREGÃO PRESENCIAL Nº. 003/2010

**DOTAÇÃO ORÇAMENTÁRIA:** 12.361.0022.2.034 - Manutenção do Programa Dinheiro na Escola - PDDE; - 3.3.90.30.00 – Material de Consumo.

**Nº. DO CONTRATO: 055/2010; PARTES:** PMP - CNPJ: 22.981.427/0001-50 / ANTONIO N. DE OLIVEIRA - ME, - CNPJ: 04.066.351/0001-56; **VIGÊNCIA:** 02 (dois) meses, a partir da data da assinatura; **VALOR: R\$ 884,00** (Oitocentos e oitenta e quatro reais); **DATA DA ASSINATURA: 10/02/2010; ORDENADOR RESPONSÁVEL:** EDMIR JOSÉ DA SILVA – Prefeito Municipal de Pacajá; **ENDEREÇO DO CONTRATADO E CEP:** Av. Transamazônica, 869, Centro, CEP: 68485-000, Pacajá/PA.

**Nº. DO CONTRATO: 056/2010; PARTES:** PMP - CNPJ: 22.981.427/0001-50/M.J.B. PIMENTEL,- CNPJ:01.895.915/0001-75; **VIGÊNCIA:** 02 (dois) meses, a partir da data da assinatura; **VALOR: R\$ 3.749,00** (Três mil e setecentos e quarenta e nove reais); **DATA DA ASSINATURA: 10/02/2010; ORDENADOR RESPONSÁVEL:** EDMIR JOSÉ DA SILVA – Prefeito Municipal de Pacajá; **ENDEREÇO DO CONTRATADO E CEP:** Av. Belo Horizonte, s/n, Prefeitura, CEP:68485-000, Pacajá/PA.

**Nº. DO CONTRATO: 057/2010; PARTES:** PMP - CNPJ: 22.981.427/0001-50 / A.S. LOPES COMERCIO INDÚSTRIA GRÁFICA - ME, - CNPJ: 05.231.416/0001-34; **VIGÊNCIA:** 02 (dois) meses, a partir da data da assinatura; **VALOR: R\$ 4.764,50** (Quatro mil e setecentos e sessenta e quatro reais e cinquenta centavos); **DATA DA ASSINATURA: 10/02/2010; ORDENADOR RESPONSÁVEL:** EDMIR JOSÉ DA SILVA – Prefeito Municipal de Pacajá; **ENDEREÇO DO CONTRATADO E CEP:** Av. Marechal Castelo Branco, s/n, Centro, CEP: 68485-000, Pacajá/PA.

**Nº. DO CONTRATO: 058/2010; PARTES:** PMP - CNPJ: 22.981.427/0001-50 / OMAR M. SUPERMERCADO LTDA, - CNPJ: 07.363.387/0001-90; **VIGÊNCIA:** 02 (dois) meses, a partir da data da assinatura; **VALOR: R\$ 11.908,30** (Onze mil e novecentos e oito reais e trinta centavos); **DATA DA ASSINATURA: 10/02/2010; ORDENADOR RESPONSÁVEL:** EDMIR JOSÉ DA SILVA – Prefeito Municipal de Pacajá; **ENDEREÇO DO CONTRATADO E CEP:** Av. Transamazônica, 870, Centro, CEP:68485-000, Pacajá/PA.

**Nº. DO CONTRATO: 059/2010; PARTES:** PMP - CNPJ: 22.981.427/0001-50 / M.R.R. DE OLIVEIRA COMERCIO - ME, - CNPJ: 09.164.246/0001-73; **VIGÊNCIA:** 02 (dois) meses, a partir da data da assinatura; **VALOR: R\$ 13.175,70** (Treze mil e setenta e cinco reais e cinquenta centavos); **DATA DA ASSINATURA: 10/02/2010; ORDENADOR RESPONSÁVEL:** EDMIR JOSÉ DA SILVA – Prefeito Municipal de Pacajá; **ENDEREÇO DO CONTRATADO E CEP:** Av. Transamazônica, 855, Centro, CEP: 68485-000, Pacajá/PA.

**Nº. DO CONTRATO: 060/2010; PARTES:** PMP - CNPJ: 22.981.427/0001-50 / GOLDMED-COMÉRCIO ATACADISTA E REPRESENTAÇÕES LTDA., - CNPJ: 09.363.028/0001-68; **VIGÊNCIA:** 02 (dois) meses, a partir da data da assinatura; **VALOR: R\$ 1.196,00** (Hum mil e cento e noventa e seis reais); **DATA DA ASSINATURA: 10/02/2010; ORDENADOR RESPONSÁVEL:** EDMIR JOSÉ DA SILVA – Prefeito Municipal de Pacajá; **ENDEREÇO DO CONTRATADO E CEP:** Ala 02 – Qd. 24, 251, Fundos - Cohab, CEP: 68.459-700-, Tucuruí/PA.

**Nº. DO CONTRATO: 061/2010; PARTES:** PMP - CNPJ: 22.981.427/0001-50 / CARMOSINA P. DO NASCIMENTO - ME, - CNPJ: 04.841.955/0002-03; **VIGÊNCIA:** 02 (dois) meses, a partir da data da assinatura; **VALOR: R\$ 20.323,50** (Vinte mil e trezentos e vinte e três reais e cinquenta centavos); **DATA DA ASSINATURA: 10/02/2010; ORDENADOR RESPONSÁVEL:** EDMIR JOSÉ DA SILVA – Prefeito Municipal de Pacajá; **ENDEREÇO DO CONTRATADO E CEP:** Av. Juscelino Kubstchek, 10, Centro, CEP: 68485-000, Pacajá/PA.

**AVISOS DE HOMOLOGAÇÃO**  
**PREGÃO PRESENCIAL Nº. 001/2010**

**OBJETO:** Aquisição de combustíveis do tipo óleo diesel comum, gasolina comum e óleo lubrificante; **EMPRESAS VENCEDORAS:** POSTO PANORAMA LTDA.- CNPJ: 83.753.392/0001-97; V. FARIAS DE BRITO & CIA LTDA.- CNPJ: 06.993.633/0001-24; **VALOR: R\$ 1.444.405,00** (Hum milhão e quatrocentos e quarenta e quatro mil e quatrocentos e cinco reais); **ORDENADOR RESPONSÁVEL:** EDMIR JOSÉ DA SILVA – Prefeito Municipal de Pacajá; **DATA DA HOMOLOGAÇÃO: 04/02/2010.**

**PREGÃO PRESENCIAL Nº. 002/2010**

**OBJETO:** Aquisição de Gêneros Alimentícios para MERENDA ESCOLAR para atender as Escolas do Município de Pacajá/PA; **EMPRESAS VENCEDORAS:** M.J.B. PIMENTEL, - CNPJ:

01.895.915/0001-75; OMAR M. SUPERMERCADO LTDA, - CNPJ: 07.363.387/0001-90; P.C. DA SILVA SANTOS COMERCIO, - CNPJ: 10.780.490/0001-40; MAGE COMERCIO DE ALIMENTOS LTDA, - CNPJ: 05.997.092/0001-40; GOLDMED-COMÉRCIO ATACADISTA E REPRESENTAÇÕES LTDA., - CNPJ: 09.363.028/0001-68; **VALOR: R\$ 583.560,34** (Quinhentos e oitenta e três mil e quinhentos e sessenta reais e trinta e quatro centavos); **ORDENADOR RESPONSÁVEL:** EDMIR JOSÉ DA SILVA – Prefeito Municipal de Pacajá; **DATA DA HOMOLOGAÇÃO: 05/02/2010.**

**PREGÃO PRESENCIAL Nº. 003/2010**

**OBJETO:** Aquisição de Material Didático, Expediente e Limpeza (PDDE), para atender as Escolas da Rede Pública do Município de Pacajá; **EMPRESAS VENCEDORAS:** ANTONIO N. DE OLIVEIRA - ME, - CNPJ: 04.066.351/0001-56; M.J.B. PIMENTEL, - CNPJ: 01.895.915/0001-75; A.S. LOPES COMERCIO INDÚSTRIA GRÁFICA - ME, - CNPJ: 05.231.416/0001-34; OMAR M. SUPERMERCADO LTDA, - CNPJ: 07.363.387/0001-90; M.R.R. DE OLIVEIRA COMERCIO - ME, - CNPJ: 09.164.246/0001-73; GOLDMED-COMÉRCIO ATACADISTA E REPRESENTAÇÕES LTDA., - CNPJ: 09.363.028/0001-68; CARMOSINA P. DO NASCIMENTO - ME, - CNPJ: 04.841.955/0002-03; **VALOR: R\$ 56.001,00** (Cinquenta e seis mil e um real);

ORDENADOR RESPONSÁVEL:

**EDMIR JOSÉ DA SILVA**

Prefeito Municipal de Pacajá

DATA DA HOMOLOGAÇÃO: 09/02/2010.

**PREFEITURA MUNICIPAL DE PEIXE-BOI**  
**NÚMERO DE PUBLICAÇÃO: 71050**

**Avisos de Licitação Tomada de Preço: nº. 004/2010**

**Objeto:** Locação de veículos de porte pequeno e caminhões basculantes Tipo: Menor Preço por lote. Valor do edital R\$ 200,00 - Data: 08/03/2010. Hora: 16:00h (hora local).Endereço para Informações: Rua Frei Daniel de Samarate, n.º 128 – Centro (fala com Paulo Campos) ou pelo msn / E-mail – licitacao.pmsn@gmail.com. Hora de atendimento: 09:00h às 13:00.

**PREFEITURA MUNICIPAL DE ANANINDEUA.**  
**AVISO DE LICITAÇÃO CONCORRÊNCIA PUBLICA**  
**CP2010.001.PMA.SESAN**

**NÚMERO DE PUBLICAÇÃO: 71062**

**AVISO DE LICITAÇÃO**

**CONCORRÊNCIA PÚBLICA Nº CP.2010.001.PMA.SESAN**

**ÓRGÃO:** Secretaria Municipal de Saneamento e Infraestrutura/ Secretaria Municipal de Ananindeua-PMA.

**OBJETO:** EXECUÇÃO DAS OBRAS E SERVIÇOS DE CONSTRUÇÃO DA PRIMEIRA FASE DO ESTÁDIO MUNICIPAL DE ANANINDEUA, INCLUINDO URBANIZAÇÃO DA ÁREA.

Data da Abertura: 24/03/2010.

Hora da Abertura: 10h00mm (Hora Local)

**Local da Abertura:** Sala de reuniões da Assessoria de Licitação da Secretaria Municipal de Administração – SEMAD, sito à Rodovia BR-316, Km 08, Rua Júlia Cordeiro, nº 112, Centro, Ananindeua/PA.

**Edital e Informações:** das 08:00h às 14:00h, no escritório da Assessoria de Licitação/PMA, situada no mesmo endereço supracitado. Fone/fax: (91) 3073-2523. **O Edital poderá ser obtido mediante o pagamento de taxa no valor de R\$-300,00 (trezentos reais), acrescido da tarifa de expediente de R\$-4,09 (quatro reais e nove centavos).**

Ananindeua/PA, 19 de fevereiro de 2010.

**Izauro Célio Maia da Costa Neto**

**PREFEITURA MUNICIPAL DE ANANINDEUA.**  
**AVISO DE RESULTADO DA FASE HABILITATÓRIA**  
**NÚMERO DE PUBLICAÇÃO: 71070**

**CONCORRÊNCIA PUBLICA Nº CP.2009.001.PMA.GAB**

Órgão: Gabinete do Prefeito/Prefeitura Municipal de Ananindeua-PMA.

**Tipo: Técnica e Preço.**

Objeto: seleção das 04 (quatro) propostas para a contratação de 4 (quatro) EMPRESAS especializadas na prestação de serviços de publicidade para o município de Ananindeua. A CPL comunica aos interessados, na forma do art. 109, I, da Lei 8.666/93, o resultado da fase habilitatória da Concorrência Pública, em epígrafe, conforme a seguir: 1) FAX COMUNICAÇÃO LTDA, 2) VERVE COMUNICAÇÃO LTDA, 3) C.A. COMUNICAÇÃO E ASSESSORIA S/C LTDA, 4) MENDES COMUNICAÇÃO LTDA E 5) GRIFFO COMUNICAÇÃO E JORNALISMO LTDA: habilitadas. Em não havendo recurso, ficam desde já os interessados convocados para a abertura da proposta técnica que será realizada em sessão pública do dia 01/03/2010, às 10:00 horas. Inteiro teor da ata de julgamento da fase habilitatória encontra-se disponível no escritório da Assessoria de Licitação, junto a CPL.

Ananindeua/PA, 18 de fevereiro de 2010.

**Izauro Célio Maia da Costa Neto**

Presidente CPL/PMA

**NÚMERO DE PUBLICAÇÃO: 71487**  
**MINISTÉRIO DO MEIO AMBIENTE – M.M.A.**  
**COMPANHIA DE DESENVOLVIMENTO DE BARCARENA**  
**CODEBAR, "EM LIQUIDAÇÃO" – DECRETO**  
**Nº. 6.182/2007.**

**ATA DA ASSEMBLEIA GERAL ORDINÁRIA - AGO E ASSEMBLEIA GERAL EXTRAORDINÁRIA - AGE, REALIZADA AOS 17 (DEZESSETE) DIAS DO MÊS DE DEZEMBRO DE 2009 (DOIS MIL E NOVE).**

Aos 17 (dezesete) dias do mês de dezembro de 2009 (dois mil e nove), às 10 (Dez) horas, no Escritório da Companhia, na cidade de Belém, Estado do Pará, estabelecido no Edifício-Sede da Superintendência do Desenvolvimento da Amazônia – SUDAM, sito à Avenida Almirante Barroso, nº 426 – Bloco "A" – Térreo – Bairro do Marco – CEP: 66.093-020, reuniram-se, em Assembleia Geral Ordinária - AGO e Assembleia Geral Extraordinária - AGE, os acionistas da Companhia de Desenvolvimento de Barcarena – CODEBAR, "em liquidação", empresa pública, sob o controle acionário da União Federal, inscrita no CNPJ sob o nº 04.319.877/0001-09. Verificado pelo exame e leitura da "Lista de Presença" o comparecimento dos acionistas, União Federal, detentora de 671.704.245 (seiscentos e setenta e um milhões, setecentos e quatro mil e duzentos e quarenta e cinco) ações, o Estado do Pará, detentor de 941.799 (Novecentos e quarenta e um mil e setecentos e noventa e nove) ações, e o Município de Barcarena, detentor de 67.271 (sessenta e sete mil e duzentos e setenta e uma) ações, representando 100% (cem por cento) das ações que constituem o capital social com direito a voto, o Liquidante da Sociedade, Senhor Orlando Gonçalves Pamplano, militar da reserva, indicado pelo Ministro de Estado do Planejamento, Orçamento e Gestão, brasileiro, casado, residente e domiciliado à Rua dos Caripunas, nº 1360 Aptoº 902, Bairro Batista Campos, nesta cidade, portador da Carteira de Identidade nº 015.494.621-4-MD/EB, e do CPF nº 233.414.087-20, na condição de Presidente, deu início aos trabalhos, convidando para secretária-los a Assistente de Liquidação Cecília Brito Pinto. Constituída a mesa, que contou com a presença do representante da União Federal, Senhor Luiz Frederico de Bessa Fleury – Procurador da Fazenda Nacional, designado pelo Procurador-Geral da Fazenda Nacional, através da Portaria nº 603, de 11 de agosto de 2008, publicada no DOU de 13 de agosto de 2008, portador da Carteira de Identidade nº 833922 –SSP/GO, e do CPF nº 310.857.501-59; da representante do Estado do Pará, a Senhora Ana Marly Lameira Silva, Presidente da Companhia de Desenvolvimento Industrial do Pará, brasileira, divorciada, economista, portadora da Carteira de Identidade nº 2185-CORECON/PA, e do CPF nº 266.496.912-91; do representante da Prefeitura Municipal de Barcarena, o Senhor João Carlos dos Santos Dias, brasileiro, casado, empresário, portador da Carteira de Identidade nº 2635963 – SSP/PA, e do CPF nº 333.805.462-91; do Conselho Fiscal, os Senhores Euler de Paula Veloso, brasileiro, casado, administrador de empresas, portador da Carteira de Identidade nº 857619-SSP/DF, e do CPF nº 133.517.886-49, José Mariano da Silva Mello, brasileiro, casado, bacharel em ciências sociais, portador da Carteira de Identidade nº 5025483701-SSP/RS, e do CPF nº 323.010.810-87 e Cesário De Souza Gonzalez, brasileiro, casado, contador, portador da Carteira de Identidade nº 065052/O-3-CRC/RJ, e do CPF nº 819.272.077-20, para efeitos do parágrafo segundo do art. 134, da Lei nº 6.404, de 15.12.1976; e como convidado, o Senhor Tadeu Manuel Rodrigues de Araujo, brasileiro, casado, portador da Carteira de Identidade nº 2671/CRC, e do CPF nº 055.961.162-68, Auditor Externo, representante da Auditoria, Consultoria e Contabilidade – AUDICON, o Senhor Presidente declarou regularmente instaladas as Assembleias Gerais Ordinária e Extraordinária. Em seguida, pediu à secretária, Senhora Cecília Brito Pinto, que procedesse a leitura do edital de convocação das Assembleias Gerais Ordinária e Extraordinária, regularmente publicado, no decorrer do mês de dezembro do ano em curso, na Seção 3 do "Diário Oficial da União", no dia 09, página 140, no dia 10, página 173 e no dia 11, página 173; no Caderno 4 do "Diário Oficial do Estado do Pará", no dia 10, página 14, no dia 11, página 14 e no dia 14, página 06; e no jornal "Diário do Pará" nos dias 09, 10 e 11, com o seguinte teor: "Companhia de Desenvolvimento de Barcarena – CODEBAR "em liquidação" – Assembleia Geral Ordinária – AGO / Assembleia Geral Extraordinária – AGE. Edital de Convocação. O Liquidante da Companhia de Desenvolvimento de Barcarena – CODEBAR "em liquidação", com fundamento no art. 210, inciso VI, e art. 213, da Lei nº 6.404, de 15 de dezembro de 1976, convoca os acionistas para se reunirem no dia 17 de dezembro de 2009, às 10 (dez) horas, no Escritório da Companhia na Cidade de Belém, Estado do Pará, estabelecido no Edifício-Sede da Superintendência de Desenvolvimento da Amazônia – SUDAM, sito à Avenida Almirante Barroso, nº 426 – Bloco "A" – Térreo – Bairro do Marco - CEP: 66.093-020, para tratar da seguinte Ordem do Dia: I - em Assembleia Geral Ordinária – AGO, nos termos do art. 132, inciso I, da Lei nº 6.404, de 15 de dezembro de 1976, tomar as contas do Liquidante, examinar, discutir e votar as demonstrações financeiras relativas ao exercício fiscal de 2008. II - em Assembleia Geral Extraordinária

– AGE, deliberar sobre autorização para o Liquidante celebrar contrato de concessão de uso de imóvel, a título gratuito, com a Universidade do Estado do Pará. Belém/PA, 27 de novembro de 2009. ORLANDO GONÇALVES PAMPLANO. Liquidante." Finda a leitura, o Senhor presidente da mesa submeteu à apreciação dos senhores acionistas as matérias constantes da Ordem do Dia, tendo o representante da União votado: referente ao item "I" pela aprovação das Demonstrações Contábeis e Financeiras do exercício fiscal de 2008, com as observações constantes do Parecer do STN nº 1075/STN/COREF/GEAFE, de 15 de dezembro de 2009, da Secretaria do Tesouro Nacional, e aprovadas pelo Parecer do Conselho Fiscal; e no que concerne ao item "II", pela autorização para que o liquidante proceda à concessão de uso, a título gratuito, de imóvel localizado na quadra 356, Vila dos Cabanos, Município de Barcarena/PA, à Universidade do Estado do Pará restando, assim, aprovadas as matérias constantes da ordem do dia. Colocada em discussão e votação, a proposta do Representante da União Federal foi aprovada por unanimidade dos acionistas presentes. A seguir o Senhor presidente da mesa franqueou a palavra a quem dela quisesse fazer uso. Como nada mais foi tratado, o Senhor presidente declarou suspenso os trabalhos pelo tempo necessário à lavratura da presente ata. Reaberta a sessão, a ata foi lida, achada conforme e aprovada, sendo assinada por esta Secretária, pelo representante da União, pelo representante do Estado do Pará, pelo representante do Município de Barcarena, pelo Liquidante e pelos membros do Conselho Fiscal. Belém(PA), 17/12/2009. **ORLANDO GONÇALVES PAMPLANO**, Liquidante; **LUIZ FREDERICO DE BESSA FLEURY**, representante da União; **ANA MARLY LAMEIRA SILVA**, representante do Estado do Pará; **JOÃO CARLOS DOS SANTOS DIAS**, representante do Município de Barcarena; **EULLER DE PAULA VELOSO, JOSÉ MARIANO DA SILVA MELLO, CESÁRIO DE SOUZA GONZALEZ**, membros do Conselho Fiscal, **TADEU MANOEL RODRIGUES DE ARAÚJO**, Auditor Externo e **CECÍLIA BRITO PINTO**, secretária.

**COMPANHIA DE DESENVOLVIMENTO DE BARCARENA**  
**CODEBAR**  
**NÚMERO DE PUBLICAÇÃO: 71483**  
**MINISTÉRIO DO MEIO AMBIENTE – M.M.A.**  
**COMPANHIA DE DESENVOLVIMENTO DE BARCARENA**  
**CODEBAR, "EM LIQUIDAÇÃO".**

**ATA DA ASSEMBLEIA GERAL EXTRAORDINÁRIA - AGE, REALIZADA AOS 03 (TRÊS) DIAS DO MÊS DE FEVEREIRO DE 2010 (DOIS MIL E DEZ).**

Aos 03 (três) dias do mês de fevereiro de 2010 (dois mil e dez), às 10 (dez) horas, no Escritório da Companhia, na cidade de Belém, Estado do Pará, estabelecido no Edifício-Sede da Superintendência do Desenvolvimento da Amazônia – SUDAM, sito à Avenida Almirante Barroso, nº 426 – Bloco "A" – Térreo – Bairro do Marco – CEP: 66.093-020, reuniram-se, em Assembleia Geral Extraordinária - AGE, os acionistas da Companhia de Desenvolvimento de Barcarena – CODEBAR, "em liquidação", empresa pública, sob o controle acionário da União Federal, inscrita no CNPJ sob o nº 04.319.877/0001-09. Verificado pelo exame e leitura da "Lista de Presença" o comparecimento dos acionistas, União Federal, detentora de 671.704.245 (seiscentos e setenta e um milhões, setecentos e quatro mil e duzentos e quarenta e cinco) ações e o Estado do Pará, detentor de 941.799 (Novecentos e quarenta e um mil e setecentos e noventa e nove) ações, representando 99% (noventa e nove por cento) das ações que constituem o capital social com direito a voto e, do Liquidante da Sociedade, Senhor Orlando Gonçalves Pamplano, militar da reserva, indicado pelo Ministro de Estado do Planejamento, Orçamento e Gestão, brasileiro, casado, residente e domiciliado à Rua dos Caripunas, nº 1360 Aptoº 902, Bairro Batista Campos, nesta cidade, portador da Carteira de Identidade nº 015.494.621-4-MD/EB, e do CPF nº 233.414.087-20, na condição de Presidente desta assembleia. Aberto os trabalhos, o presidente convidou para secretária-los a Assistente de Liquidação Luana de Castro Sauma Monte, assim como, constituiu a mesa da assembleia, que contou com a presença do representante da União Federal, Senhor Jorge Rodrigo Araújo Messias – Procurador da Fazenda Nacional, designado pelo Procurador-Geral da Fazenda Nacional, através da Portaria nº 603, de 11 de agosto de 2008, publicada no DOU de 13 de agosto de 2008, portador da Carteira de Identidade nº 21743 OAB/PE e do CPF nº 826.288.073-00; da representante do Estado do Pará, a Senhora Ana Marly Lameira Silva, Presidente da Companhia de Desenvolvimento Industrial do Pará, brasileira, divorciada, economista, portadora da Carteira de Identidade nº 2185-CORECON/PA, e do CPF nº 266.496.912-91; do Conselho Fiscal, integrado pelos Senhores Euler de Paula Veloso, brasileiro, casado, administrador de empresas, portador da Carteira de Identidade nº 857619-SSP/DF, e do CPF nº 133.517.886-49, José Mariano da Silva Mello, brasileiro, casado, bacharel em ciências sociais, portador da Carteira de Identidade nº 5025483701-SSP/RS, e do CPF nº 323.010.810-87 e pela Senhora Márcia Ribeiro de Abreu, brasileira, solteira, economista, portadora da Carteira de Identidade nº M-3 249671-SSP/MG, e do CPF nº 545.988.856-53. O Senhor Presidente declarou regularmente instalada a Assembleia Geral Extraordinária. Em

seguida, pediu à secretária, Senhora Luana de Castro Sauma Monte, que procedesse a leitura do edital de convocação da Assembleia Geral Extraordinária, regularmente publicado no decorrer do mês de janeiro do ano em curso, no "Diário Oficial da União", nos dias 26, 27 e 28; no "Diário Oficial do Estado do Pará", nos dias 26, 27 e 28; e no jornal "O Liberal" nos dias 26, 27 e 28, com o seguinte teor: "Companhia de Desenvolvimento de Barcarena – CODEBAR "em liquidação" – Assembleia Geral Extraordinária – AGE. Edital de Convocação. O Liquidante da Companhia de Desenvolvimento de Barcarena – CODEBAR "em liquidação", com fundamento no art. 210, inciso VI, e art. 213, da Lei nº 6.404, de 15 de dezembro de 1976, convoca os acionistas para se reunirem no dia 03 de fevereiro de 2010, às 10 (dez) horas, no Escritório da Companhia na Cidade de Belém, Estado do Pará, estabelecido no Edifício-Sede da Superintendência de Desenvolvimento da Amazônia – SUDAM, sito à Avenida Almirante Barroso, nº 426 – Bloco "A" – Térreo – Bairro do Marco - CEP: 66.093-020, para em Assembleia Geral Extraordinária tratar da seguinte Ordem do Dia: a) prorrogação do prazo de liquidação da Companhia; e b) fixação da remuneração do Liquidante. 12 de janeiro de 2010. ORLANDO GONÇALVES PAMPLANO. Liquidante." Finda a leitura, o Senhor presidente da mesa submeteu à apreciação dos senhores acionistas as matérias constantes da Ordem do Dia, tendo o representante da União votado: a) Pela prorrogação do prazo de liquidação por mais 120 (cento e vinte) dias, contados a partir do dia 06 de fevereiro de 2010; b) Pela fixação da remuneração global do Liquidante pelo período de 07 de fevereiro a 06 de junho de 2010, no montante de R\$ 82.785,20 (oitenta e dois mil setecentos e oitenta e cinco reais e vinte centavos), ai incluídos os honorários mensais equivalentes ao Cargo DAS 101.5 na Administração Pública Federal, estabelecido em R\$ 8.988,00 pela Lei nº 11.907/2009; o 13º salário proporcional a 6/12; a indenização de férias não gozadas equivalentes a 1 ano e 5 meses; o adicional de férias (1/3) correspondentes; o auxílio moradia no valor de R\$ 1.800,00 mensais, conforme disposto no Decreto nº 3.255/1999, o auxílio alimentação no valor mensal de R\$ 484,00; e a ajuda de custo por remoção correspondente a duas remunerações, com base nos Pareceres da Procuradoria Geral da Fazenda Nacional e do Departamento de Coordenação e Governança das Empresas Estatais. Colocada em discussão e votação, a proposta do Representante da União Federal foi aprovada por unanimidade dos acionistas presentes. A seguir o Senhor presidente da mesa franqueou a palavra a quem dela quisesse fazer uso. Como nada mais foi tratado, o Senhor presidente declarou suspensos os trabalhos pelo tempo necessário à lavratura da presente ata. Reaberta a sessão, a ata foi lida, achada conforme e aprovada, sendo assinada por esta Secretária, pelo representante da União, pela representante do Estado do Pará, pelo Liquidante e pelos membros do Conselho Fiscal. Belém(PA), 03/02/2010. **ORLANDO GONÇALVES PAMPLANO**, Liquidante; **JORGE RODRIGO ARAÚJO MESSIAS**, representante da União; **ANA MARLY LAMEIRA SILVA**, representante do Estado do Pará; **EULLER DE PAULA VELOSO, JOSÉ MARIANO DA SILVA MELLO, MARCIA RIBEIRO ABREU**, membros do Conselho Fiscal e **LUANA SAUMA MONTE**, secretária.

**FAZENDA TOCA DO BOI S/A**  
**NÚMERO DE PUBLICAÇÃO: 71051**  
**FAZENDA TOCA DO BOI S/A CNPJ Nº 14.078.067/0001-53 NIRE 15300014611.** Extrato das Atas das Assembleias Gerais Ordinária e Extraordinária realizadas cumulativamente dia 02 de dezembro de 2009. Local, Data e Hora: Sede Social da empresa na Fazenda Toca do Boi, sito à Rodovia PA 256, Km 92, Município de Tomé-Açu, Belém-Pa, dia 02/12/2009, às 08:00 horas. **Presença:** Acionistas que representavam o Capital Social, conforme assinaturas apostas no Livro de Presença de Acionistas nº 01. **Mesa:** Presidente – Sr. **José Ribamar Rodrigues Sizo** e Secretária **Anna Elizabeth Miranda Sizo**. **Assembleia Geral Ordinária:** 1) Por unanimidade foram aprovadas as contas dos administradores Demonstrações Financeiras e Parecer dos Auditores Independentes, relativas ao período 31/12/2002 a 31/12/2008. **Assembleia Geral Extraordinária:** Por unanimidade foi aprovado e deliberado os seguintes: 1) Eleição da nova Diretoria para o triênio dezembro de 2009 a novembro/2012, tendo sido reeleitos o seguinte; Sr. **José Ribamar Rodrigues Sizo**, para Diretor-Presidente e **Anna Elizabeth Miranda Sizo**, para Diretora Administrativa, ambos brasileiros, casados, residentes e domiciliados em Belém; 2) Atualização do Artigo 5º do Estatuto Social: Artº. 5º O Capital Social é de R\$ 1.150.400,00 foi aprovado por unanimidade pelos presentes, em razão desta mudança, foi aprovada a alteração e consolidação do Estatuto Social, o qual passa fazer parte integrante desta Assembleia; 3) Foi aprovado os novos pró-labores da Diretoria para os exercícios 2009 a 2010, foi fixado em 05 salários mínimos mensais para cada Diretor. Arquivamento JUCEPA sob o nº 20000228700 em 10/02/2010.

**Getúlio Villas Moreira**  
 Secretário Geral.  
 Presidente CPL/PMA

ELETRICIDADE PARAENSE S.A.				Dem. das Orig. e Aplic. de Rec. do Ex. Fdo. em 31/12/07 (R\$)																																																																																				
<p>Os abaixo-assinados, membros da Administração da <b>Eletricidade Paraense S.A.</b>, com sede na BR 163, s/nº, Km 875, PCH Três de Maio, Zona Rural, no município de Altamira-PA, no uso das atribuições legais e estatutárias, tendo examinado o Balanço Patrimonial, a demonstração das mutações do patrimônio líquido e a demonstração dos fluxos de caixa, referentes ao exercício findo em 31 de dezembro de 2008, e considerando o Parecer dos Auditores Independentes, aprovam os referidos documentos, autoriza a publicação das demonstrações contábeis na forma da Lei e propõem sua aprovação por parte dos Acionistas da Companhia. Ressalta-se, por oportuno, que a Companhia deixou de apresentar a demonstração do resultado do exercício em 31/12/2008, por encontrar-se em fase pré-operacional. Altamira-PA, 15 de junho de 2009. <b>Ana Paula Gil Dias</b> - Diretora Presidente; <b>Filadelfo dos Reis Dias</b> - Diretor.</p>				<p><b>Origens de Recursos</b></p> <p><b>De Quotistas e Terceiros</b></p> <p>Integralização de Capital 13 50.000,00</p> <p>Aumento do Exigível a L.P. 2-II-f e 6 27.834.800,12</p> <p><b>Aplicação de Recursos</b></p> <p>Aum. no Ativo Perm. 2-II-d,e,f e 7,8,9 10.560.006,95</p> <p>Aum. no Ativo Real. a L.P. 2-II-b e f e 3,5,6 6.275.000,00</p> <p><b>Aum./Red. do Cap. Circ. Líq.</b> 11.049.793,17</p> <p><b>Ativo Circulante:</b> No Fim do Exercício 11.029.483,21</p> <p>No Início do Exercício 6.826,68</p> <p>11.022.656,53</p> <p><b>Passivo Circulante:</b> No Fim do Exercício 1.008.712,58</p> <p>No Início do Exercício 50.000,00</p> <p>(958.712,58)</p> <p><b>Variação do Capital Circulante</b> 10.063.943,95</p>																																																																																				
<p><b>Balanços Patrimoniais em 31/12/08 e 07 (R\$)</b></p>				<p><b>Dem. de Flux. de Caixa do Ex. Fdo. em 31/12/08 (R\$)</b></p>																																																																																				
<p><b>Ativo</b></p> <p><b>Circulante</b></p> <p>Caixa e Bancos 2-II-b e 3 125.877,08</p> <p>Aplic. Financ. 2-II-b e 3 - 7.551.190,84</p> <p>Trib. a Recup. 2-II-f e 5 1.811.795,01</p> <p>Partes Relac. 2-II-f e 6 - 228.271,75</p> <p>Outros Créditos 2-II-f 686.169,68 968,47</p> <p><b>Não Circulante</b> 113.497.931,41 17.874.029,49</p> <p><b>Realiz. a L.P.</b> 32.173.939,98 6.275.000,00</p> <p>Aplic. Financ. 2-II-b e 3 25.000,00 25.000,00</p> <p>Tributos a Rec. 2-II-f e 5 5.158.269,66 -</p> <p>Partes Relac. 2-II-f e 6 26.990.670,32 6.250.000,00</p> <p><b>Permanente</b> 81.323.991,43 11.599.029,49</p> <p>Investimento 2-II-f e 7 50.000,00 50.000,00</p> <p>Imobilizado 2-II-d e 8 78.910.399,04 11.246.505,35</p> <p>Diferido 2-II-e e 9 2.363.592,39 302.524,14</p> <p><b>Total do Ativo</b> 116.121.773,18 28.903.512,70</p>				<p><b>Passivo</b></p> <p><b>Circulante</b></p> <p>Fornec. 2-II-f e g 11 17.496.512,49 982.661,41</p> <p>Emprést. e Financ. 2-II-f e g 10 4.176.585,19 -</p> <p>Obrig. Trib. 2-II-f e g 12 30.708,72 15.981,26</p> <p>Obrig. Trab. e Previd. 2-II-f e g 39.590,10 10.069,91</p> <p>Outras Obrig. 395.581,68 -</p> <p><b>Não Circulante</b> 73.922.795,00 27.834.800,12</p> <p><b>Exigível a L.P.</b> 73.922.795,00 27.834.800,12</p> <p>Partes Realiz. 2-II-f e 6 27.834.800,12</p> <p><b>Patr. Líq.</b> 20.060.000,00 60.000,00</p> <p>Capital Social 13 20.060.000,00 60.000,00</p> <p><b>Total do Passivo e Patr. Líq.</b> 116.121.773,18 28.903.512,70</p>																																																																																				
<p><b>Notas Explic. às Dem. Cont. em 31/12/08 e 07 (R\$)</b></p>				<p><b>1) Fluxos de Caixa Orig. de Ativ. Operac.</b> 31/12/2008</p> <p><b>Varições no Ativo Circulante</b></p> <p>Impostos a Recuperar (6.958.961,26)</p> <p>Outros Créditos (314.720,45)</p> <p><b>Varições no Passivo Circulante</b></p> <p>Contas a Pagar a Fornecedores 16.513.851,08</p> <p>Salários e Encargos Sociais 29.520,19</p> <p>Obrigações Tributárias 14.728,26</p> <p><b>Caixa Líquido Gerado pelas Ativ. Operac.</b> 9.284.418,02</p> <p><b>2) Fluxos de Caixa Orig. de Ativ. de Financ.</b></p> <p>Integralização de Capital 20.000.000,00</p> <p>Variação em Empréstimos 4.176.585,19</p> <p>Var. entre Partes Relac./Pró-Soluto c/Acionistas 25.600.696,31</p> <p><b>Caixa Líq. Gerado pelas Ativ. de Financ.</b> 49.777.281,50</p> <p><b>3) Fluxos de Caixa Orig. de Ativ. de Invest.</b></p> <p>Adições do Ativo Imobilizado (67.663.893,69)</p> <p>Variação do Diferido (2.061.068,33)</p> <p><b>Caixa Líq. Gerado pelas Ativ. de Invest.</b> (69.724.962,02)</p> <p><b>Var. Líq. no Caixa e Equiv. de Caixa</b> (10.663.262,50)</p> <p><b>4) Caixa Equivalentes de Caixa (Nota 3)</b> (10.663.262,50)</p> <p>No Início do Exercício 10.789.139,58</p> <p>No Fim do Exercício 125.877,08</p>																																																																																				
<p><b>1. Contexto Operacional:</b> A sociedade foi constituída em dezembro de 2004, localizada na cidade de Altamira-PA, na BR 163, s/nº, Km 875, PCH Três de Maio, zona rural, bem como a transmissão e a comercialização dessa energia, conforme outorga concedida pela ANEEL - Agência Nacional de Energia Elétrica pela Resolução nº 659 de 22 de agosto de 2006. A sociedade terá como objeto a implantação, exploração e venda de energia elétrica, com autorização (concessão) do órgão competente ANEEL (Agência Nacional de Energia Elétrica), no Estado do Pará, podendo para tanto: • Estudar, projetar, desenvolver, construir, explorar e manter sistemas de geração de energia elétrica, inclusive sistemas associados de transmissão, transformação e comercialização de energia elétrica, bem como prestar serviços técnicos relacionados, atividades estas concedidas, autorizadas, ou permitidas por qualquer título de direito; • Importar e exportar bens e serviços relacionados com suas atividades operacionais; • Comprar e vender energia elétrica; • Constituir subsidiárias, incorporar, participar em/ou representar outras sociedades, comerciais ou civis, nacionais ou estrangeiros, quaisquer que sejam seus objetos sociais; e • Praticar todos e quaisquer dos demais atos necessários para a mais fiel e cabal realização de seu objetivo social.</p> <p><b>2. Apresentação das Demonstrações Contábeis:</b> A autorização para a conclusão destas demonstrações contábeis ocorreu na reunião da diretoria em 30 de abril de 2009. As demonstrações contábeis da sociedade do exercício findo em 31 de dezembro de 2008 foram elaboradas de acordo com as práticas contábeis adotadas no Brasil, pronunciamentos técnicos do Comitê de Pronunciamentos Contábeis (CPC) e disposições contidas na Lei das Sociedades por Ações, alterada pela Lei nº 11.638/07, Medida Provisória nº 449/08 e normas específicas aplicáveis às concessionárias de energia elétrica, emanadas da Agência Nacional de Energia Elétrica - ANEEL. A Lei nº 11.638/07 e Medida Provisória nº 449/08 modificam a Lei nº 6.404/76 a aspectos relativos a elaboração e divulgação das demonstrações contábeis. Na elaboração das demonstrações contábeis de 2008, a sociedade adotou pela primeira vez as alterações na legislação societária introduzidas pela Lei nº 11.638/07, com as respectivas modificações introduzidas pela Medida Provisória nº 449/08. Os ajustes relativos a adoção inicial da Lei nº 11.638/07 e a Medida Provisória nº 449/08 estão detalhadas na nota explicativa nº 2-III. <b>I) Adoção Inicial da Lei nº 11.638/07 e Medida Provisória nº 449/08:</b> A administração da sociedade optou por elaborar suas demonstrações contábeis de transição em 1º de janeiro de 2008, que é o ponto de partida para o levantamento de demonstrações contábeis de acordo com as novas disposições trazidas pela Lei nº 11.638/07 e pela Medida Provisória nº 449/08. As modificações introduzidas pelos referidos normativos caracterizam-se como mudança de prática contábil; entretanto, conforme facultado pelo Pronunciamento Técnico CPC nº 13. Entretanto nenhum ajuste em resultados acumulados ou reclassificações nas contas de balanço foram efetuados nas demonstrações contábeis de 31 de dezembro de 2007 para refletir as modificações introduzidas na legislação societária pela Lei nº 11.638/07 e pela Medida Provisória nº 449/08. Desta forma, as demonstrações contábeis de 31 de dezembro de 2007 atendem satisfatoriamente aos quesitos da Lei nº 11.638/07 e da Medida Provisória nº 449/08. <b>3. Caixa e Equivalentes de Caixa:</b> Estão assim apresentados nas demonstrações contábeis:</p>				<p><b>Dem. das Mut. do Patr. Líquido em 31/12/08 e 07 (R\$)</b></p> <table border="1"> <thead> <tr> <th></th> <th>Capital Social</th> <th>Total</th> </tr> </thead> <tbody> <tr> <td><b>Saldo em 31/12/2006</b></td> <td>10.000,00</td> <td>10.000,00</td> </tr> <tr> <td>Integralização de Capital Social</td> <td>50.000,00</td> <td>50.000,00</td> </tr> <tr> <td><b>Saldo em 31/12/2007</b></td> <td>60.000,00</td> <td>60.000,00</td> </tr> <tr> <td>Integralização de Capital Social (nota explicativa 13)</td> <td>20.000.000,00</td> <td>20.000.000,00</td> </tr> <tr> <td><b>Saldo em 31/12/2008</b></td> <td>20.060.000,00</td> <td>20.060.000,00</td> </tr> </tbody> </table> <p>dos Fluxos de Caixa. <b>i) Imposto de renda e contribuição social:</b> Não há provisão contabilizada desses tributos em 2008 e 2007, pois não foram apuradas bases positivas. <b>III) Ajustes Relativos a Adoção Inicial da Lei nº 11.638/07 e Medida Provisória nº 449/08:</b> Nenhum impacto foi observado pela administração da sociedade com relação ao patrimônio líquido em 01 de dezembro de 2008, referentes às alterações introduzidas pela Lei nº 11.638/07 e pela Medida Provisória nº 449/08, portanto nenhum ajuste contábil foi efetuado nesta data. Desta forma, as demonstrações contábeis de 31 de dezembro de 2007 atendem satisfatoriamente aos quesitos da Lei nº 11.638/07 e da Medida Provisória nº 449/08. <b>3. Caixa e Equivalentes de Caixa:</b> Estão assim apresentados nas demonstrações contábeis:</p> <table border="1"> <thead> <tr> <th rowspan="2">Descrição</th> <th colspan="2">2008</th> <th colspan="2">2007</th> </tr> <tr> <th>Ativo Circulante</th> <th>Ativo Não Circulante</th> <th>Ativos</th> <th></th> </tr> </thead> <tbody> <tr> <td>Caixa e bancos</td> <td>125.877,08</td> <td>-</td> <td>3.237.948,74</td> <td></td> </tr> <tr> <td>Aplicações financ.</td> <td>-</td> <td>25.000,00</td> <td>7.551.190,84</td> <td></td> </tr> <tr> <td><b>Total</b></td> <td><b>125.877,08</b></td> <td><b>25.000,00</b></td> <td><b>10.789.139,58</b></td> <td></td> </tr> </tbody> </table> <p><b>4. Adiantamentos a Fornecedores de Bens e Serviços:</b> Conforme manual de contabilidade do serviço público de energia elétrica expedido pela ANEEL, os pagamentos efetuados em razão de cláusulas contratuais sobre desembolsos mesmo que antes do recebimento dos materiais ou serviços, foram classificados em sub-conta do imobilizado no ativo permanente em "imobilizado em curso" (nota explicativa nº 8), para melhor demonstrar os custos destinados a ordens de imobilização (ODI).</p> <p><b>5. Impostos a Recuperar:</b></p> <table border="1"> <thead> <tr> <th rowspan="2">Descrição</th> <th colspan="2">2008</th> <th colspan="2">2007</th> </tr> <tr> <th>Ativo Circulante</th> <th>Ativo Não Circulante</th> <th>Ativo Circulante</th> <th>Ativo Não Circ.</th> </tr> </thead> <tbody> <tr> <td>COFINS sob imob.</td> <td>1.389.284,68</td> <td>3.907.336,74</td> <td>-</td> <td>-</td> </tr> <tr> <td>PIS sob imob.</td> <td>301.621,01</td> <td>848.303,39</td> <td>-</td> <td>-</td> </tr> <tr> <td>IR retido na fonte</td> <td>53.327,54</td> <td>-</td> <td>11.103,41</td> <td>-</td> </tr> <tr> <td>INSS a comp.</td> <td>8.918,36</td> <td>-</td> <td>-</td> <td>-</td> </tr> <tr> <td>ICMS s/ imob.</td> <td>58.643,42</td> <td>402.629,53</td> <td>-</td> <td>-</td> </tr> <tr> <td><b>Total</b></td> <td><b>1.811.795,01</b></td> <td><b>5.158.269,66</b></td> <td><b>11.103,41</b></td> <td><b>-</b></td> </tr> </tbody> </table> <p>Os créditos de PIS/COFINS são condizentes com o art. 6º da Lei nº 11.488/2007, que trata dos impostos recuperáveis sobre edificações e, o art. 3º, parágrafo 14, da Lei nº 10.833/03, com redação dada pelo art. 21 da Lei nº 10.865/04 que trata dos</p>					Capital Social	Total	<b>Saldo em 31/12/2006</b>	10.000,00	10.000,00	Integralização de Capital Social	50.000,00	50.000,00	<b>Saldo em 31/12/2007</b>	60.000,00	60.000,00	Integralização de Capital Social (nota explicativa 13)	20.000.000,00	20.000.000,00	<b>Saldo em 31/12/2008</b>	20.060.000,00	20.060.000,00	Descrição	2008		2007		Ativo Circulante	Ativo Não Circulante	Ativos		Caixa e bancos	125.877,08	-	3.237.948,74		Aplicações financ.	-	25.000,00	7.551.190,84		<b>Total</b>	<b>125.877,08</b>	<b>25.000,00</b>	<b>10.789.139,58</b>		Descrição	2008		2007		Ativo Circulante	Ativo Não Circulante	Ativo Circulante	Ativo Não Circ.	COFINS sob imob.	1.389.284,68	3.907.336,74	-	-	PIS sob imob.	301.621,01	848.303,39	-	-	IR retido na fonte	53.327,54	-	11.103,41	-	INSS a comp.	8.918,36	-	-	-	ICMS s/ imob.	58.643,42	402.629,53	-	-	<b>Total</b>	<b>1.811.795,01</b>	<b>5.158.269,66</b>	<b>11.103,41</b>	<b>-</b>
	Capital Social	Total																																																																																						
<b>Saldo em 31/12/2006</b>	10.000,00	10.000,00																																																																																						
Integralização de Capital Social	50.000,00	50.000,00																																																																																						
<b>Saldo em 31/12/2007</b>	60.000,00	60.000,00																																																																																						
Integralização de Capital Social (nota explicativa 13)	20.000.000,00	20.000.000,00																																																																																						
<b>Saldo em 31/12/2008</b>	20.060.000,00	20.060.000,00																																																																																						
Descrição	2008		2007																																																																																					
	Ativo Circulante	Ativo Não Circulante	Ativos																																																																																					
Caixa e bancos	125.877,08	-	3.237.948,74																																																																																					
Aplicações financ.	-	25.000,00	7.551.190,84																																																																																					
<b>Total</b>	<b>125.877,08</b>	<b>25.000,00</b>	<b>10.789.139,58</b>																																																																																					
Descrição	2008		2007																																																																																					
	Ativo Circulante	Ativo Não Circulante	Ativo Circulante	Ativo Não Circ.																																																																																				
COFINS sob imob.	1.389.284,68	3.907.336,74	-	-																																																																																				
PIS sob imob.	301.621,01	848.303,39	-	-																																																																																				
IR retido na fonte	53.327,54	-	11.103,41	-																																																																																				
INSS a comp.	8.918,36	-	-	-																																																																																				
ICMS s/ imob.	58.643,42	402.629,53	-	-																																																																																				
<b>Total</b>	<b>1.811.795,01</b>	<b>5.158.269,66</b>	<b>11.103,41</b>	<b>-</b>																																																																																				
<p><b>II) Sumário das Práticas Contábeis Modificadas pela Adoção Inicial da Lei nº 11.638/07 e Medida Provisória nº 449/08: a) Diferimento das contas de resultado:</b> As contas de resultado dos exercícios findos em 31 de dezembro de 2008 e 2007 foram classificadas no ativo diferido, conforme descrito na nota explicativa nº 09. Como consequência não estão sendo apresentadas as correspondentes demonstrações do resultado. <b>b) Caixa e equivalentes de caixa:</b> Estão representadas por depósitos bancários e aplicações financeiras de curto prazo, avaliadas ao custo de aquisição acrescido dos rendimentos auferidos até a data de encerramento do balanço, apropriados pro rata dia, líquido dos impostos. <b>c) Estimativas contábeis:</b> A elaboração das demonstrações contábeis de acordo com as práticas contábeis adotadas no Brasil requer que a Administração utilize premissas e julgamentos na determinação do valor e registro de estimativas contábeis. Ativos e passivos significativos, que estejam sujeitos a essas estimativas, quando aplicáveis, incluem a definição de vida útil dos bens do ativo imobilizado, provisão para créditos de liquidação duvidosa, estoques, imposto de renda diferido ativo, provisão para contingências, valorização de instrumentos derivativos e passivos. A liquidação das transações envolvendo essas estimativas poderá resultar em valores diferentes daqueles registrados em razão da subjetividade inerente ao processo de sua determinação. <b>d) Imobilizado:</b> Avaliado pelo custo de aquisição, deduzido da depreciação calculada. A depreciação é calculada pelo método linear, tomando-se por base os saldos contábeis registrados nas respectivas Unidades de Cadastro - UC, conforme determina a Resolução ANEEL nº 015, de 24 de dezembro de 1997, e a Portaria DNAEE nº 815, de 30 de novembro de 1994. As taxas anuais estão determinadas na tabela anexa às Resoluções ANEEL nº 02, de 24 de dezembro de 1997, e nº 44, de 17 de março de 1999. Em função do disposto na instrução contábil nº 6.3.10 do manual de contabilidade do serviço público de energia elétrica, instituído pela resolução ANEEL nº 444, de 26 de outubro de 2001, os juros, variações monetárias e encargos financeiros, relativos aos financiamentos obtidos de terceiros, efetivamente aplicados no imobilizado em curso, estão registrados neste sub-grupo como custo. A recuperação do saldo contábil do imobilizado é testada anualmente, ou em decorrência de eventos ou circunstâncias que representem indicadores de perda de valor. <b>e) Diferido:</b> A sociedade está em fase pré-operacional e todos os gastos administrativos no andamento da construção da hidrelétrica, estão sendo lançados no ativo "diferido". O saldo do ativo diferido em 31 de dezembro de 2008 será mantido até a sua realização total por meio de amortização ou baixa contra resultado. A recuperação do saldo contábil do diferido também é testada anualmente, ou em decorrência de eventos ou circunstâncias que representem indicadores de perda de valor. A amortização desses ativos diferidos se dará com o início da geração de receitas da Pequena Central Hidrelétrica PCH Três de Maio, pelo prazo de 5 anos, previsto para ocorrer em 2009. <b>f) Outros ativos e passivos:</b> Os ativos e passivos são classificados como circulantes quando se estima que sua realização ou liquidação ocorrerá nos próximos 12 meses, caso contrário, são demonstrados como não circulantes. Um passivo é reconhecido no balanço quando a sociedade possui uma obrigação legal ou constituída como resultado de um evento passado, sendo provável que um recurso econômico seja requerido para saldar a obrigação. As provisões são registradas com base nas melhores estimativas dos riscos envolvidos. Um ativo é reconhecido no balanço quando é provável que seus benefícios econômicos futuros serão gerados em favor da sociedade e quando seu custo ou valor puder ser mensurado com segurança. <b>g) Ajustes a valor presente de ativos e passivos:</b> Os ativos e passivos monetários de longo prazo são ajustados pelo seu valor presente, e os de curto prazo, quando o efeito é considerado relevante em relação às demonstrações contábeis tomadas em conjunto. O ajuste a valor presente é calculado levando-se em consideração os fluxos de caixa contratuais e a taxa de juros explícita e, em certos casos, implícita nos respectivos ativos e passivos, e se relevante, esses juros são realocados nas linhas de despesas e receitas financeiras no resultado. <b>h) Demonstração dos fluxos de caixa:</b> As demonstrações dos fluxos de caixa foram preparadas e estão sendo apresentadas de acordo com o pronunciamento contábil CPC 03 - Demonstração</p>				<p>continua ➡</p>																																																																																				



→ continuação

## Notas Explic. às Dem. Cont. em 31/12/08 e 07 (R\$)

impostos recuperáveis na aquisição de máquinas e equipamentos integrantes do imobilizado. **6. Partes Relacionadas:** Os saldos dessas contas estão representados por valores a receber e/ou a pagar relativos a transações comerciais, bem como por financiamentos, sem previsão de remuneração e, com prazos de resgate variáveis.

Descrição	2008		2007	
	Ativos	Passivos	Ativos	Passivos
Heber Participações Ltda.	-	52.008.400,00 c	-	25.408.400,12
Curuá Energia S.A.	-	4.465.143,18 c	-	-
Bracol Holding Ltda.	-	4.000.000,00 c	-	-
Mafe Energia e Participações Ltda.	-	3.965.120,00 c	-	-
Mara Daisy Gil Dias	26.762.398,57 a	-	6.250.000,00	2.426.400,00
Filadelfo dos Reis Dias	228.271,75	-	-	-
Lerans Energia Ltda.	-	570.000,00 c	-	-
Gaia Energia e Participações S.A.	-	2.000.000,00 c	-	-
Brasil Central Engenharia Ltda.	-	6.914.131,82 b	-	-
Brasil Central Engenharia Ltda. (Registrado no Imobilizado)	8.395.634,28	-	-	-
<b>Total</b>	<b>35.386.304,60</b>	<b>73.922.795,00</b>	<b>6.250.000,00</b>	<b>27.834.800,12</b>

(a) Os mútuos firmados não preveem a cobrança de juros e está prevista a liquidação em até 24 meses. (b) Referem-se a vários contratos decorrentes da Brasil Central Engenharia Ltda. ter sido a empresa contratada para a conclusão do empreendimento. O saldo de R\$ 8.395.634,28, registrado em imobilizado em curso no grupo do imobilizado, conforme determinação da ANEEL, mencionada na nota explicativa nº 4. Portanto, o saldo total de transações da Brasil Central Engenharia Ltda., com a Eletricidade Paraense S.A. é de R\$ 15.309.766,10 (R\$ zero em 31/12/2007). (c) Os mútuos referem-se a adiantamentos que serão liquidados quando do recebimento de financiamento para conclusão do empreendimento, não estando sujeito a encargos. **7. Investimentos:** R\$ 50.000,00 (cinquenta mil reais) refere-se a aquisição do direito à exploração do potencial hidráulico denominado PCH Salto Três de Maio, com potência instalada de 15.000 KW, implantada no Rio Três de Maio, na bacia hidrográfica do Rio Amazonas, com coordenadas geográficas de 08° 44' 47" S e 55° 01' 57" W, divisa com o município de Novo Progresso-PA, cujo valor de transferência consta da segunda alteração contratual da sociedade. **8. Imobilizado:**

Descrição	Taxa de Depreciação	Custo	2008		2007	
			Depreciação Acumulada	Líquido	Depreciação Acumulada	Líquido
Edificações e benfeitorias (1)	4%	33.237.968,83	-	33.237.968,83	6.581.635,78	6.581.635,78
Reservatórios, barragens e adutoras (1)	2%	19.600,00	-	19.600,00	19.600,00	19.600,00
Subestação e linhas de transmissão (1)	2,5%	19.960.544,17	-	19.960.544,17	583.585,00	583.585,00
Máquinas e equipamentos	10%	9.619.207,31	8.567,35	9.610.639,96	533.371,65	533.371,65
Móveis e utensílios	10%	141.256,59	9.730,21	131.526,38	15.044,11	15.044,11
Equipamentos e processamentos eletrônicos	20%	23.899,43	4.229,31	19.670,12	10.819,27	10.819,27
Automotivos/embarcações/flutuantes	10%	20.000,00	5.583,33	14.416,67	20.000,00	20.000,00
Adiantamentos para obras	-	15.916.032,91	-	15.916.032,91	3.482.449,54	3.482.449,54
<b>Total</b>		<b>78.938.509,24</b>	<b>28.110,20</b>	<b>78.910.399,04</b>	<b>11.246.505,35</b>	<b>11.246.505,35</b>

(1) Imobilizado em curso.

O ativo imobilizado da sociedade está integralmente localizado no Brasil e é empregado exclusivamente nas operações relacionadas à geração e transmissão de energia. Conforme manual de contabilidade de serviço público de energia elétrica expedido pela ANEEL, os pagamentos efetuados em razão de cláusulas contratuais sobre desembolsos mesmo que antes do recebimento dos materiais ou serviços, foram reclassificados em sub-conta do imobilizado em curso (nota explicativa nº 08), quando destinados a ordem de imobilização. **9. Diferido:** Os saldos são representados por:

Descrição	Custo	2008		2007	
		Amort. Acum.	Líquido	Amort. Acum.	Líquido
Desp. de organiz. e adm.	1.813.821,70	-	1.813.821,70	175.029,29	175.029,29
Desp. financ. - líquidas	446.496,94	-	446.496,94	52.494,85	52.494,85
Projetos e avaliações	103.273,75	-	103.273,75	75.000,00	75.000,00
<b>Total</b>	<b>2.363.592,39</b>	<b>2.363.592,39</b>	<b>302.524,14</b>	<b>302.524,14</b>	<b>302.524,14</b>

A amortização dos ativos diferidos se dará pelo prazo de 5 anos, a partir do início da geração de receitas da Usina Hidrelétrica Três de Maio, previsto para ocorrer em 2009.

**10. Empréstimos e Financiamentos:**

Modalidade	Encargos Financeiros	
	2008	2007
Banco Bradesco - conta corrente	Juros 6,17% a.a	-
Banco Bradesco S.A. - Capital de giro (1)	acrescido da CDI	176.585,19
	Juros 19% a.a	-
<b>Total</b>		<b>4.176.585,19</b>

(1) Empréstimo junto ao Banco Bradesco S.A., liberado em ago/08 no valor de R\$ 6.000.000,00 (seis milhões de reais) a título de capital de giro, está garantido através de cessão fiduciária de aplicação financeira, sendo: CDB com vencimento em 1080 dias no valor de R\$ 3 milhões e aplicação financeira em fundos de investimento FIC RF crédito privado no valor de R\$ 3 milhões, com vencimento em 19/08/2009, ambas as aplicações com trava no prazo da operação. **11. Fornecedores:** A rubrica é composta por fornecedores vitais para operação da sociedade, como, fornecedores de petróleo, prestação de serviço de engenharia, empreiteiras de engenharia, fornecedores de materiais, máquinas e equipamentos elétricos.

Descrição	2008		2007	
	2008	2007	2007	2007
Fornecedores Nacionais	17.496.512,49	982.661,41	982.661,41	982.661,41
<b>Total</b>	<b>17.496.512,49</b>	<b>982.661,41</b>	<b>982.661,41</b>	<b>982.661,41</b>

**12. Obrigações Tributárias:** Os impostos e contribuições a recolher, inclusive aqueles decorrentes de retenções estão assim

compostos no passivo circulante:

Descrição	2008	2007
INSS retido a recolher	12.853,26	10.945,53
Retenções - Lei 10.833/03	5.027,12	3.051,75
ISS retido a recolher	8.234,98	-
IRRF a recolher	4.593,36	1.983,98
<b>Total</b>	<b>30.708,72</b>	<b>15.981,26</b>

**13. Patrimônio Líquido: a) Capital Social:** O capital social subscrito e integralizado da sociedade é de R\$ 20.060.000,00 (em 31 de dezembro de 2008) e, R\$ 60.000,00 (em 31 de dezembro de 2007), e está representado por 60.000 ações tipo A, ações ordinárias nominativas não prioritárias na distribuição de dividendos e, R\$ 20.000.000 ações tipo B, ações ordinárias nominativas que terão prioridade na distribuição de dividendos, ambas sem valor nominal. Em 21 de julho de 2008, foi aprovado através de Assembléia Geral os seguintes atos: **1.** Transformação do tipo jurídico da sociedade de responsabilidade limitada em sociedade anônima; **2.** Modificação da denominação das quotas sociais para quotas tipo A; **3.** Aumento de capital da sociedade, no importe de R\$ 20.000.000,00 (vinte milhões de reais) mediante a capitalização de créditos em conta corrente da sócia Mara Daisy Gil Dias, com emissão de 20.000.000 (vinte milhões) de quotas tipo B. O capital social é representado como segue:

Acionistas	%	Capital Social
Mara Daisy Gil Dias	99%	19.859.400,00
Ana Paula Gil Dias	1%	200.600,00
<b>Total</b>	<b>100%</b>	<b>20.060.000,00</b>

**b) Política de dividendos:** Observado o disposto no artigo 17, I, da Lei nº 6.404/76, aos acionistas é assegurado o direito de receber um dividendo anual obrigatório não inferior a 5% (cinco por cento) do lucro líquido do exercício, diminuído ou acrescido dos seguintes valores: **1.** a quota destinada à constituição de reserva legal; **2.** a importância destinada à formação de reservas para contingências e reversão das mesmas reservas formadas em exercícios anteriores; **3.** lucros a realizar transferidos para a respectiva reserva e lucros anteriormente registrados nessa reserva que tenham sido realizados no exercício. Observadas as disposições legais pertinentes, a sociedade poderá pagar a seus acionistas, por deliberação da Assembléia Geral, juros sobre o capital próprio, os quais poderão ser imputados ao dividendo mínimo obrigatório. **14. Imposto de Renda e Contribuição Social sobre o Lucro:** Não há provisão contabilizada desses tributos em 2008 e 2007, pois não foram apuradas bases positivas nesses exercícios. **15. Instrumentos Financeiros:** A sociedade não tem por política operar com derivativos. Durante o exercício de 2008, tendo em vista a momentânea insuficiência de crédito no mercado, efetuou operação com derivativos na modalidade de swap, com o objetivo de mitigar ou de eliminar riscos inerentes às suas operações. **16. Provisão para Contingência:** A sociedade não possui provisão para contingências cíveis, tributárias e trabalhistas e, no entendimento da administração e de seus assessores legais, acredita não existir contingências relacionadas com possíveis litígios, indenizações e outras, relacionadas ao curso normal das operações. **17. Remuneração dos Administradores:** Até 31 de dezembro de 2008 a sociedade não concedeu qualquer tipo de remuneração ou benefício aos seus administradores, e não existe até aquela data políticas previstas, nos seus estatutos, de benefícios pós-emprego ou remuneração baseada em ações.

**Antonio Pádua de Castro Alves**  
Contador CRC-MT 002012 - CPF 14143127172

**Filadelfo dos Reis Dias - Diretor**  
**Ana Paula Gil Dias - Administradora - CPF 82458146104**

**Parecer dos Auditores Independentes**

Ilmos. Srs. Acionistas e Diretores da **Eletricidade Paraense S.A.** **1.** Examinamos o balanço patrimonial da **Eletricidade Paraense S.A.** levantado em 31 de dezembro de 2008, e as respectivas demonstrações (vide nota explicativa nº 2-II-a) das mutações do patrimônio líquido e dos fluxos de caixa, correspondentes ao exercício findo naquela data, elaborados sob a responsabilidade de sua administração. Nossa responsabilidade é de expressar uma opinião sobre essas demonstrações contábeis. **2.** Nossos exames foram conduzidos de acordo com as normas de auditoria aplicáveis no Brasil e compreenderam: **a)** o planejamento dos trabalhos, considerando a relevância dos saldos, o volume das transações, os sistemas contábeis e de controles internos da companhia; **b)** a constatação, com base em testes, das evidências e dos registros que suportam os valores e informações contábeis divulgados; e **c)** a avaliação das práticas contábeis mais representativas adotadas pela administração da companhia, bem como da apresentação das demonstrações contábeis tomadas em conjunto. **3.** Em nossa opinião, as demonstrações contábeis referidas no parágrafo 1, representam adequadamente, em todos os aspectos relevantes, a posição patrimonial e financeira da **Eletricidade Paraense S.A.** em 31 de dezembro de 2008, as mutações de seu patrimônio líquido e os seus fluxos de caixa, correspondentes ao exercício findo naquela data, de acordo com as práticas contábeis adotadas no Brasil. **4.** Examinamos anteriormente as demonstrações contábeis da **Eletricidade Paraense S.A.**, relativas ao exercício findo em 31 de dezembro de 2007, compreendendo o balanço patrimonial, as demonstrações das mutações do patrimônio líquido e das origens e aplicações de recursos desse exercício, cujo parecer, datado de 16 de maio de 2008 continha parágrafo de ênfase quanto ao pressuposto da efetiva implantação e funcionamento do objeto social da companhia e não sendo efetuado nenhum ajuste nas demonstrações contábeis para refletir eventual insucesso dessas operações. Conforme mencionado na nota explicativa nº 2, as práticas contábeis adotadas no Brasil foram alteradas a partir de 1º de janeiro de 2008. As demonstrações contábeis referentes ao exercício findo em 31 de dezembro de 2007, apresentadas de forma conjunta com as demonstrações contábeis de 2008 foram elaboradas de acordo com as práticas contábeis adotadas no Brasil vigentes até 31 de dezembro de 2007 e não sofreram ajustes para a implementação das novas regras contábeis estabelecidas na Lei nº 11.638/07 e na Medida Provisória nº 449/08. São Paulo, 16 de maio de 2009.



CURUÁ ENERGIA S.A.																																																																			
CNPJ nº 05.215.888/0001-01																																																																			
Manifestação da Administração																																																																			
<p>Os abaixo-assinados, membros da Administração da <b>Curuá Energia S.A.</b>, com sede na BR 163 s/n, KM 877, Cachoeira da Serra, no município de Altamira-PA, no uso das atribuições legais e estatutárias, tendo examinado o Balanço Patrimonial, a Demonstração do resultado do exercício e a Demonstração das mutações do patrimônio líquido e a Demonstração dos fluxos de caixa, referentes ao exercício findo em 31 de dezembro de 2008, e considerando o Parecer dos Auditores Independentes, aprovam os referidos documentos, autoriza a publicação das demonstrações contábeis na forma da Lei e propõem sua aprovação por parte dos Acionistas da Companhia. Altamira-PA, 15 de Junho de 2009. <b>Natalino Bertin</b> - Presidente do Conselho de Administração. <b>Mara Daisy Gil Dias</b> - Conselheira; <b>Silmar Roberto Bertin</b> - Conselheiro; <b>Ana Paula Gil Dias</b> - Conselheira.</p>																																																																			
Balanços Patrimoniais em 31/12/08 e 07 (R\$)																																																																			
Ativo	2008	2007	Passivo																																																																
<b>Circulante</b>	<b>7.066.964</b>	<b>8.927.280</b>	<b>Circulante</b>																																																																
Disponibilidades	106.347	14.726	Empréstimos e financ. (nota 9)																																																																
Aplicações financeiras (nota 4)	15.567	8.819.482	Fornecedores (nota 10)																																																																
Clientes	2.480.321	-	Obrigações trabalhistas																																																																
Impostos a recuperar (nota 5)	3.774.348	91.612	Obrigações tributárias (nota 11)																																																																
Despesas antecipadas	644.019	-	<b>Não Circulante</b>																																																																
Outros	46.362	1.460	<b>Exigível a Longo Prazo</b>																																																																
<b>Não Circulante</b>	<b>233.939.903</b>	<b>180.055.223</b>	Empréstimos e financ. (nota 9)																																																																
<b>Realizável a Longo Prazo</b>	<b>38.039.363</b>	<b>10.007.800</b>	Partes relacionadas (nota 6)																																																																
Partes relacionadas (nota 6)	19.879.846	10.000.000	<b>Patrimônio Líquido</b>																																																																
Impostos a recuperar (nota 5)	13.492.490	-	Capital social ( nota 12a)																																																																
Outros	4.667.027	7.800	Prejuízo acumulado																																																																
<b>Permanente</b>	<b>195.900.540</b>	<b>170.047.423</b>	<b>Total do Passivo</b>																																																																
Imobilizado (nota 7)	169.808.592	110.023.771	<b>241.006.867</b>																																																																
Diferido (nota 8)	26.091.948	60.023.652	<b>188.982.503</b>																																																																
<b>Total do Ativo</b>	<b>241.006.867</b>	<b>188.982.503</b>																																																																	
Demonstração das Mutações do Patrimônio Líquido para os Exercícios Findos em 31/12/08 e 07 (R\$)																																																																			
Saldos em 01/01/07	Capital social	Prejuízos acumulados	Total																																																																
Saldos em 31/12/07	9.066.000	-	9.066.000																																																																
Prejuízo do exercício	-	(7.169.691)	(7.169.691)																																																																
<b>Saldos em 31/12/08</b>	<b>9.066.000</b>	<b>(7.169.691)</b>	<b>1.896.309</b>																																																																
Notas Explic. às Dem. Contábeis Referentes aos Exerc. Findos em 31/12/08 e 07 (R\$)																																																																			
<p><b>1. Contexto Operacional:</b> A Companhia foi constituída em julho de 2002, tendo como objeto social a exploração de concessão de serviços públicos e privados de transmissão relativos à linha de energia elétrica e instalação de PCH (Pequenas Centrais Hidrelétricas), à prestação de serviços públicos ou privados na área de energia elétrica e serviços acessórios ou correlatos, podendo administrar e/ou incorporar outros sistemas de energia, prestar serviços técnicos de sua especialidade e praticar os demais atos necessários a concessão de seu objetivo. Além disso, a Companhia tem como objeto social também a participação em outras sociedades, como sócia, quotista ou acionista, bem como a administração de bens próprios. A Pequena Central Hidrelétrica denominada PCH Salto do Curuá, localizada na cidade de Altamira-PA, Km 877 da BR 163, distrito de Cachoeira da Serra, s/nº, tem como atividades a transmissão e a comercialização de energia elétrica. A Companhia entrou em operação em setembro de 2008, com capacidade de 20,61% e produção de 30 MWh, sendo 04 Unidades Geradoras de 7,5 MWh cada. Suas atividades são regulamentadas e fiscalizadas pela Agência Nacional de Energia Elétrica - ANEEL órgão vinculado ao Ministério das Minas e Energia - MME. <b>2. Apresentação das Demonstrações Contábeis:</b> As demonstrações contábeis foram elaboradas e apresentadas de acordo com as práticas contábeis adotadas no Brasil, que abrangem a legislação societária brasileira, conjugada com a legislação específica emanada pela Agência Nacional de Energia Elétrica - ANEEL, divulgada por meio do Ofício Circular nº 2.396/2006 - SFF/ANEEL, de 28 de dezembro de 2006, além dos Pronunciamentos, as Orientações e as Interpretações emitidos pelo Comitê de Pronunciamentos Contábeis - CPC e homologados pela Comissão de Valores Mobiliários - CVM e pelo Conselho Federal de Contabilidade - CFC, bem como outros pronunciamentos emitidos por essa autarquia. Na elaboração das demonstrações contábeis de 2008, a Companhia adotou pela primeira vez as alterações na legislação societária introduzidas pela Lei nº 11.638 aprovada em 28 de dezembro de 2007, com as respectivas modificações introduzidas pela Medida Provisória nº 449 de 03 de dezembro de 2008. As alterações da legislação contábil proporcionadas pela Lei nº 11.638/07 não trouxeram efeitos relevantes para a Companhia e foram devidamente observadas na elaboração das demonstrações contábeis do exercício. Por estar em fase pré-operacional até agosto de 2008, não é apresentada a demonstração de resultado do exercício comparativa. <b>3. Sumário das Principais Práticas Contábeis:</b> As principais práticas contábeis adotadas para a elaboração dessas demonstrações contábeis são as seguintes: <b>• Adoção Inicial à Lei nº 11.638/07:</b> A Administração da Companhia optou por elaborar suas demonstrações contábeis de transição em 1º de janeiro de 2008, que é o ponto de partida para o levantamento de demonstrações contábeis de acordo com as novas disposições trazidas Lei nº 11.638/07 e pela Medida Provisória nº 449/08. As modificações introduzidas pelos referidos normativos caracterizam-se como mudança de prática contábil; entretanto, conforme facultado pelo Pronunciamento Técnico CPC nº 13 Adoção inicial da Lei nº 11.638/07 e Medida Provisória nº 449/08, todos os ajustes, quando aplicáveis, foram efetuados na data de transição contra a conta de lucros e prejuízos acumulados,</p>																																																																			
<p>no patrimônio líquido, nos termos do art. 186 da Lei nº 6.404/76, sem efeitos retrospectivos sobre as demonstrações contábeis. <b>• Resumo das Principais Práticas Contábeis:</b> <b>a. Estimativas contábeis:</b> A elaboração das demonstrações contábeis de acordo com as práticas contábeis adotadas no Brasil requer que a Administração utilize premissas e julgamentos na determinação do valor e registro de estimativas contábeis. Ativos e passivos significativos que estejam sujeitos a essas estimativas, quando aplicáveis, incluem a definição de vida útil dos bens do ativo imobilizado, provisão para créditos de liquidação duvidosa, estoques, imposto de renda diferido ativo, provisão para contingências, valorização de instrumentos derivativos e passivos. A liquidação das transações envolvendo essas estimativas poderá resultar em valores diferentes daqueles registrados em razão da subjetividade inerente ao processo de sua determinação. <b>b. Disponibilidades e aplicações financeiras:</b> Estão representadas por depósitos bancários e aplicações financeiras de curto prazo, avaliadas ao custo de aquisição acrescido dos rendimentos auferidos até a data de encerramento do balanço, apropriados pro rata dia, líquido dos impostos. <b>c. Clientes:</b> São registrados no balanço pelo valor nominal dos títulos representativos desses créditos e acrescidos dos encargos moratórios, quando contratados. <b>d. Demais ativos circulante e não circulante:</b> São demonstrados aos valores de custo ou realização, incluindo, quando aplicável, os rendimentos auferidos até a data de encerramento do balanço. <b>e. Imobilizado:</b> Avaliado pelo custo de aquisição, deduzido da depreciação calculada. A depreciação é calculada pelo método linear, tomando-se por base os saldos contábeis registrados nas respectivas Unidades de Cadastro - UC, conforme determina a Resolução ANEEL nº 015, de 24 de dezembro de 1997, e a Portaria DNAEE nº 815, de 30 de novembro de 1994. As taxas anuais estão determinadas na tabela anexa às Resoluções ANEEL nº 02, de 24 de dezembro de 1997, e nº 44, de 17 de março de 1999. Em função do disposto na Instrução Contábil nº 6.3.10 do Manual de Contabilidade do Serviço Público de Energia Elétrica, instituído pela Resolução ANEEL nº 444, de 26 de outubro de 2001, os juros, variações monetárias e encargos financeiros, relativos aos financiamentos obtidos de terceiros, efetivamente aplicados no imobilizado em curso, estão registrados neste subgrupo como custo. <b>f. Diferido:</b> Os custos e as despesas são reconhecidos pelo custo. As amortizações são computadas pelo método linear em até 5 anos, a partir do início das operações. A companhia, usando a faculdade dada pela MP 449/08, que alterou a Lei 11.638/07 e 6.404/76, manteve os saldos existentes na conta do Diferido até a sua completa amortização. <b>g. Empréstimos e financiamentos:</b> Atualizados com base nas variações monetárias, acrescidos dos respectivos encargos incorridos de acordo com os termos do contrato, até a data de encerramento do balanço. <b>h. Demais passivos circulantes e não circulantes:</b> Os demais passivos circulantes e não circulantes são demonstrados pelos valores conhecidos ou exigíveis, acrescidos, quando aplicáveis, dos respectivos encargos e variações monetárias pro rata dia até a data de encerramento do balanço. <b>i. Apuração do resultado:</b> O resultado é apurado pelo regime de competência de exercícios e considera: <b>• Os rendimentos, encargos e efeitos das variações monetárias,</b></p>																																																																			
<p>calculados a índices ou taxas oficiais, incidentes sobre os ativos e passivos da Companhia. <b>• Os efeitos dos ajustes dos ativos para o valor de mercado ou de realização, quando aplicável.</b></p>																																																																			
<p><b>4. Aplicações Financeiras:</b></p> <table border="1"> <thead> <tr> <th></th> <th>2008</th> <th>2007</th> </tr> </thead> <tbody> <tr> <td>Aplicação Financeira - CDB</td> <td>-</td> <td>26.305</td> </tr> <tr> <td>Bradesco S.A. - CCDI</td> <td>-</td> <td>274.248</td> </tr> <tr> <td>Banco Pine S.A.</td> <td>1.657</td> <td>146.816</td> </tr> <tr> <td>Bradesco Leasing S.A.</td> <td>12.930</td> <td>8.372.113</td> </tr> <tr> <td>Banco BBM S.A.</td> <td>980</td> <td>-</td> </tr> <tr> <td><b>Total</b></td> <td><b>15.567</b></td> <td><b>8.819.482</b></td> </tr> </tbody> </table> <p><b>5. Impostos a Recuperar:</b></p> <table border="1"> <thead> <tr> <th></th> <th>2008</th> <th>2007</th> </tr> <tr> <th></th> <th>Ativo circ.</th> <th>Ativo não circ.</th> <th>Ativo circ.</th> <th>Ativo não circ.</th> </tr> </thead> <tbody> <tr> <td>COFINS</td> <td>-</td> <td>-</td> <td>-</td> <td>-</td> </tr> <tr> <td>sob imobilizado</td> <td>2.789.722</td> <td>10.590.816</td> <td>-</td> <td>-</td> </tr> <tr> <td>PIS sob imobilizado</td> <td>605.663</td> <td>2.299.322</td> <td>-</td> <td>-</td> </tr> <tr> <td>IR retido na fonte</td> <td>194.750</td> <td>-</td> <td>91.612</td> <td>-</td> </tr> <tr> <td>INSS a compensar</td> <td>572</td> <td>-</td> <td>-</td> <td>-</td> </tr> <tr> <td>ICMS s/imobilizado</td> <td>183.641</td> <td>602.352</td> <td>-</td> <td>-</td> </tr> <tr> <td><b>Total</b></td> <td><b>3.774.348</b></td> <td><b>13.492.490</b></td> <td><b>91.612</b></td> <td><b>-</b></td> </tr> </tbody> </table> <p>Os créditos de PIS/COFINS são condizentes com o art. 6º da Lei nº 11.488/2007, que trata dos impostos recuperáveis sobre edificações e o art. 3º, parágrafo 14 da Lei nº 10.833/03, com redação dada pelo art. 21 da Lei nº 10.865/04 que trata dos impostos recuperáveis na aquisição de máquinas e equipamentos integrantes do imobilizado. <b>6. Partes Relacionadas:</b> Os saldos dessas contas estão representados por valores a receber e/ou a pagar relativos a transações comerciais, bem como por financiamentos, sem previsão de remuneração e com prazos variáveis de resgate.</p>					2008	2007	Aplicação Financeira - CDB	-	26.305	Bradesco S.A. - CCDI	-	274.248	Banco Pine S.A.	1.657	146.816	Bradesco Leasing S.A.	12.930	8.372.113	Banco BBM S.A.	980	-	<b>Total</b>	<b>15.567</b>	<b>8.819.482</b>		2008	2007		Ativo circ.	Ativo não circ.	Ativo circ.	Ativo não circ.	COFINS	-	-	-	-	sob imobilizado	2.789.722	10.590.816	-	-	PIS sob imobilizado	605.663	2.299.322	-	-	IR retido na fonte	194.750	-	91.612	-	INSS a compensar	572	-	-	-	ICMS s/imobilizado	183.641	602.352	-	-	<b>Total</b>	<b>3.774.348</b>	<b>13.492.490</b>	<b>91.612</b>	<b>-</b>
	2008	2007																																																																	
Aplicação Financeira - CDB	-	26.305																																																																	
Bradesco S.A. - CCDI	-	274.248																																																																	
Banco Pine S.A.	1.657	146.816																																																																	
Bradesco Leasing S.A.	12.930	8.372.113																																																																	
Banco BBM S.A.	980	-																																																																	
<b>Total</b>	<b>15.567</b>	<b>8.819.482</b>																																																																	
	2008	2007																																																																	
	Ativo circ.	Ativo não circ.	Ativo circ.	Ativo não circ.																																																															
COFINS	-	-	-	-																																																															
sob imobilizado	2.789.722	10.590.816	-	-																																																															
PIS sob imobilizado	605.663	2.299.322	-	-																																																															
IR retido na fonte	194.750	-	91.612	-																																																															
INSS a compensar	572	-	-	-																																																															
ICMS s/imobilizado	183.641	602.352	-	-																																																															
<b>Total</b>	<b>3.774.348</b>	<b>13.492.490</b>	<b>91.612</b>	<b>-</b>																																																															
<table border="1"> <thead> <tr> <th></th> <th>2008</th> <th>2007</th> </tr> <tr> <th></th> <th>Ativos</th> <th>Passivos</th> <th>Ativos</th> <th>Passivos</th> </tr> </thead> <tbody> <tr> <td>Heber Participações Ltda.</td> <td>-</td> <td>54.920.036</td> <td>-</td> <td>42.695.757</td> </tr> <tr> <td>Buriti Energia S.A.</td> <td>5.414.703</td> <td>-</td> <td>-</td> <td>-</td> </tr> <tr> <td>Bracol Holding Ltda.</td> <td>-</td> <td>10.903.416</td> <td>-</td> <td>-</td> </tr> <tr> <td>Mafe Energia e Participações Ltda.</td> <td>-</td> <td>1.542.263</td> <td>-</td> <td>-</td> </tr> <tr> <td>Mara Daisy Gil Dias</td> <td>10.000.000</td> <td>164.599</td> <td>10.000.000</td> <td>164.599</td> </tr> <tr> <td>Filadelfo dos Reis Dias</td> <td>-</td> <td>125.870</td> <td>-</td> <td>125.870</td> </tr> <tr> <td>Eletricidade Paraense Ltda.</td> <td>4.465.143</td> <td>-</td> <td>-</td> <td>-</td> </tr> <tr> <td>Gaia Energia e Participações S.A.</td> <td>-</td> <td>3.000.000</td> <td>-</td> <td>-</td> </tr> <tr> <td>Brasil Central Engenharia Ltda.</td> <td>-</td> <td>38.476</td> <td>-</td> <td>-</td> </tr> <tr> <td><b>Total</b></td> <td><b>19.879.846</b></td> <td><b>70.694.660</b></td> <td><b>10.000.000</b></td> <td><b>42.986.226</b></td> </tr> </tbody> </table> <p>Esses saldos com partes relacionadas estão incluídos na conta do ativo não circulante e passivo não circulante.</p>					2008	2007		Ativos	Passivos	Ativos	Passivos	Heber Participações Ltda.	-	54.920.036	-	42.695.757	Buriti Energia S.A.	5.414.703	-	-	-	Bracol Holding Ltda.	-	10.903.416	-	-	Mafe Energia e Participações Ltda.	-	1.542.263	-	-	Mara Daisy Gil Dias	10.000.000	164.599	10.000.000	164.599	Filadelfo dos Reis Dias	-	125.870	-	125.870	Eletricidade Paraense Ltda.	4.465.143	-	-	-	Gaia Energia e Participações S.A.	-	3.000.000	-	-	Brasil Central Engenharia Ltda.	-	38.476	-	-	<b>Total</b>	<b>19.879.846</b>	<b>70.694.660</b>	<b>10.000.000</b>	<b>42.986.226</b>						
	2008	2007																																																																	
	Ativos	Passivos	Ativos	Passivos																																																															
Heber Participações Ltda.	-	54.920.036	-	42.695.757																																																															
Buriti Energia S.A.	5.414.703	-	-	-																																																															
Bracol Holding Ltda.	-	10.903.416	-	-																																																															
Mafe Energia e Participações Ltda.	-	1.542.263	-	-																																																															
Mara Daisy Gil Dias	10.000.000	164.599	10.000.000	164.599																																																															
Filadelfo dos Reis Dias	-	125.870	-	125.870																																																															
Eletricidade Paraense Ltda.	4.465.143	-	-	-																																																															
Gaia Energia e Participações S.A.	-	3.000.000	-	-																																																															
Brasil Central Engenharia Ltda.	-	38.476	-	-																																																															
<b>Total</b>	<b>19.879.846</b>	<b>70.694.660</b>	<b>10.000.000</b>	<b>42.986.226</b>																																																															

→ continuação

## Notas Explic. às Dem. Contábeis Referentes aos Exerc. Findos em 31/12/08 e 07 (R\$)

## 7. Imobilizado:

	Taxa de depreciação	2008		2007	
		Custo	Depreciação acumulada	Líquido	Líquido
Terrenos		220.000	-	220.000	220.000
Edificações e benfeitorias	4%	114.286.344	(1.703.892)	112.582.452	-
Reservatórios, barragens e adutoras	2%	179.531	(1.197)	178.334	-
Subestação e linhas de transmissão	2,5%	30.588.880	(254.907)	30.333.973	-
Máquinas e equipamentos	10%	18.469.833	(698.531)	17.771.302	64.650
Móveis e utensílios	10%	120.209	(17.550)	102.659	377.096
Equipamentos e processamentos eletrônicos	20%	96.181	(29.216)	66.965	61.811
Equipamentos e processamentos hidráulicos	10%	2.136.741	(215.288)	1.921.453	-
Automotivos/embarcações/flutuantes	10%	473.123	(17.937)	455.186	-
Imobilizado em curso		6.053.178	-	6.053.178	109.300.214
Outros	10%	129.890	(6.800)	123.090	-
<b>Total</b>		<b>172.753.910</b>	<b>(2.945.318)</b>	<b>169.808.592</b>	<b>110.023.771</b>

O ativo imobilizado da Companhia está integralmente localizado no Brasil e é empregado exclusivamente nas operações relacionadas à geração e transmissão de energia. Conforme Manual de Contabilidade de Serviço Público de Energia Elétrica expedido pela ANEEL, os pagamentos efetuados em razão de cláusulas contratuais sobre desembolsos, mesmo que antes do recebimento dos materiais ou serviços, foram reclassificados em sub-conta do imobilizado em curso nota (explicativa nº 07), quando destinados a ordem de imobilização. **8. Diferido:** Os saldos são representados por:

	2008		2007	
	Custo	Deprec. acum.	Líquido	Líquido
Desp. de organiz.				
e administr.	14.836.059	(986.003)	13.850.056	11.743.363
Desp. financ. líq.	8.240.911	(547.678)	7.693.233	45.126.261
Projetos e aval.	4.843.396	(294.737)	4.548.659	3.154.027
<b>Total</b>	<b>27.920.366</b>	<b>(1.828.418)</b>	<b>26.091.948</b>	<b>60.023.651</b>

A amortização dos ativos diferidos se dará pelo prazo de 5 anos, com início no mês de outubro de 2008, quando começaram as atividades da Companhia. A Companhia, usando a faculdade dada pela MP 449/08, que alterou a 11.638/07 e 6.404/76, manteve os saldos existentes na conta do Diferido até a sua completa amortização.

## 9. Empréstimos e Financiamentos:

Modalidade	Encargos financeiros	2008		2007	
Abertura de crédito - BNDES	Juros 2,15% a.a. acima da TJLP	128.902.552	101.886.005		
Banco BBM - Capital de giro	Varição do CDI + taxa spread	-	31.094.377		
Banco ABC Brasil S.A. - Capital de giro	Juros 1,50% a.a.	-	2.501.350		
Banco Bradesco S.A. - Capital de giro	Varição de 125% do CDI	37.098.769	-		
		<b>166.001.321</b>	<b>135.481.732</b>		

Passivo circulante 49.527.791 35.293.827  
Passivo não circulante 116.473.530 100.187.905

Os empréstimos e financiamentos estão garantidos através de alienação fiduciária de máquinas e equipamentos, garantidos por ações de propriedade da empresa controladora Mafe Energia e Participações S.A. de emissão da Curuá Energia S.A. e, ainda, dos direitos creditórios de que é titular, proveniente: **(i)** Do contrato de compra e venda de energia elétrica - CCVE VPMI 082/2004, celebrado em 20

de dezembro de 2004 e subseqüentes aditivos; e **(ii)** De todos os valores a serem recebidos pela beneficiária, da Eletrobrás, a título de rateio da conta CCF - Consumo de Combustíveis Fósseis. O principal da dívida será pago em 120 (cento e vinte) prestações mensais e sucessivas vencendo-se a primeira prestação em 15/11/2008 e término em 15/10/2018, segregados no passivo circulante e não circulante. As parcelas de longo prazo subdividem-se, por ano de vencimento:

	2008		2007	
	Vencimentos		Vencimentos	
2008	-		37.555.536	
2009	-		10.880.688	
2010	12.941.503		10.880.688	
2011	12.941.503		10.880.688	
2012	12.941.503		10.880.688	
2013	12.941.503		10.880.688	
2014	12.941.503		10.880.688	
2015	12.941.503		10.880.688	
2016	12.941.503		10.880.688	
2017	12.941.503		10.880.692	
2018	12.941.506		-	
	<b>116.473.530</b>		<b>135.481.732</b>	

**10. Fornecedores:** A rubrica é composta por fornecedores vitais para operação da Companhia, como, fornecedores de petróleo, prestação de serviço de engenharia, empreiteiras de engenharia, fornecedores de materiais, máquinas e equipamentos elétricos.

**11. Obrigações Tributárias:** Os impostos e contribuições a recolher, inclusive aqueles decorrentes de retenções, estão assim compostos no passivo circulante:

	2008	2007
INSS retido à recolher	514.501	390.643
Retenções - Lei 10.833/03	159.686	64.725
ISS retido a recolher	273.030	227.030
IRRF a recolher	44.491	25.180
<b>Total</b>	<b>991.708</b>	<b>707.578</b>

**12. Patrimônio Líquido: a. Capital social:** O capital social subscrito e integralizado da companhia é de R\$ 9.066.000 (em 31 de dezembro de 2007, o mesmo valor), e está representado por 9.066.000 (em 31 de dezembro de 2007, a mesma quantidade) ações ordinárias, nominativas e sem valor nominal. A composição acionária está distribuída da seguinte forma:

Acionista	%	Ações
Mafe Energia e Participações S.A.	99%	8.975.340
Mara Daisy Gil Dias	1%	90.660
	<b>100%</b>	<b>9.066.000</b>

**b. Política de dividendos:** Observado o disposto no artigo 17, I, da Lei nº 6.404/76, aos acionistas é assegurado o direito de receber um dividendo anual obrigatório não inferior a 5% (cinco por cento) do lucro líquido apurado no exercício, diminuído ou acrescido dos seguintes valores: **1.** Quota destinada à constituição de reserva legal; **2.** Importância destinada à formação de reservas para contingências e reversão das mesmas reservas formadas em exercícios anteriores; **3.** Lucros a realizar transferidos para a respectiva reserva e lucros anteriormente registrados nessa reserva que tenham sido realizados no exercício. Observadas as disposições legais pertinentes, a Companhia poderá pagar a seus acionistas, por deliberação da assembléia geral, juros sobre o capital próprio, os quais poderão ser imputados ao dividendo mínimo obrigatório. **13. Recuperação de Despesas:** Refere-se ao ressarcimento dos custos de combustíveis na geração de energia, sendo reconhecido o valor de R\$ 4.974.410, líquido dos impostos. A Lei nº 5.899, de 05 de julho de 1973, inciso III, Art. 13, dispõe que os ônus e vantagens decorrentes do consumo dos combustíveis fósseis para atender às necessidades do sistema interligado ou por imposição do interesse nacional sejam rateados entre todas as empresas concessionárias, de acordo com critérios estabelecidos pelo Poder Executivo. O Decreto nº 73.102, de 07 de novembro de 1973, regulamentou o referido rateio. A Lei nº 8.631, de 04 de março de 1993, regulamentada pelo Decreto nº 774, de 18 de março de 1993, deu nova redação a alguns artigos do Decreto nº 73.102, com o rateio sendo estendido a todos os concessionários de energia elétrica do país, inclusive nos Sistemas Isolados. **14. Cobertura de Seguros (Não Auditado):** A administração da Companhia, através de orientação de consultores de seguros, contratou apólices no sentido de dar total cobertura aos ativos sujeitos a riscos, com definições de montantes julgados suficientes para cobrir eventuais sinistros, de acordo com a natureza das atividades. Os bens, interesses e responsabilidades estão assim segurados:

Descrição	Tipo de seguro	Limite de indenização em R\$	
		2008	2007
Bens/Interesses	Responsabilidade civil	5.853.600	5.853.600
Responsabilidades	Risco de engenharia	50.906.560	-
<b>Total</b>		<b>56.760.160</b>	<b>5.853.600</b>

**15. Imposto de Renda e Contribuição Social sobre o Lucro:**

Os cálculos do imposto de renda e da contribuição social, bem como suas respectivas declarações, quando exigidas, estão sujeitos à revisão por parte das autoridades fiscais em períodos e prazos variáveis em relação à respectiva data do pagamento ou entrega da declaração de rendimentos. **16. Instrumentos Financeiros:** A Companhia não tem por política operar com derivativos. Durante o exercício de 2008, tendo em vista a momentânea insuficiência de crédito no mercado, efetuou operação com derivativos na modalidade de swap, com o objetivo de mitigar ou de eliminar riscos inerentes às suas operações. **17. Provisão para Contingências:** A Companhia não possui provisão para contingências cíveis, tributárias e trabalhistas e, no entendimento da Administração e de seus assessores legais, acredita não existir contingências relacionadas com possíveis litígios, indenizações e outras, relacionadas ao curso normal das operações.

Filadelfo dos Reis Dias - Diretor Presidente  
RG 152.052 SSP-MT, CPF 047.942.901-44

Antonio Padua de Castro Alves - Contador: CRC MT 002012  
RG 072.433-5 SSP-MT, CPF 141.431.271-72

## Parecer dos Auditores Independentes

Aos Diretores e Acionistas da **Curuá Energia S.A.** - Altamira - PA - **1.** Examinamos os balanços patrimoniais da **Curuá Energia S.A.** ("Companhia"), levantados em 31 de dezembro de 2008, e as respectivas demonstrações dos resultados, das mutações do patrimônio líquido e dos fluxos de caixa correspondentes ao exercício findo naquela data, elaborados sob a responsabilidade de sua Administração. Nossa responsabilidade é a de expressar uma opinião sobre essas demonstrações contábeis. **2.** Nosso exame foi conduzido de acordo com as normas de auditoria aplicáveis no Brasil e compreendeu: **a)** o planejamento dos trabalhos, considerando a relevância dos saldos, o volume de transações e os sistemas contábil e de controles internos da Companhia; **b)** a constatação, com base em testes, das evidências e dos registros que suportam os valores e as informações contábeis divulgados; e **c)** a avaliação das práticas e das estimativas contábeis mais representativas adotadas pela Administração da Companhia, bem como da apresentação das demonstrações contábeis tomadas em conjunto. **3.** Em nossa opinião as demonstrações contábeis referidas no parágrafo 1 representam, adequadamente, em todos os aspectos relevantes, a posição patrimonial e financeira da Companhia em 31 de dezembro de 2008, o resultado de suas operações, as mutações de seu patrimônio líquido e seus fluxos de caixa correspondentes ao exercício findo naquela data, de acordo com as práticas contábeis adotadas no Brasil. **4.** Anteriormente as demonstrações contábeis referentes ao exercício findo em 31 de dezembro de 2007, compreendendo o balanço patrimonial, as demonstrações das mutações do patrimônio líquido e das origens e aplicações de recursos, foram examinadas por outros auditores independentes, que emitiram parecer datado de 16 de maio de 2008, enfatizando quanto ao fato de que as demonstrações contábeis da Companhia foram elaboradas no pressuposto da efetiva implantação e funcionamento do objeto social da Companhia e nenhum ajuste foi efetuado que refletisse eventual insucesso das operações. Conforme mencionado na nota explicativa nº 2, as práticas contábeis adotadas no Brasil foram alteradas a partir de 1º de janeiro de 2008. As demonstrações contábeis referentes ao exercício findo em 31 de dezembro de 2007, apresentadas de forma conjunta com as demonstrações contábeis de 2008, foram elaboradas de acordo com as práticas contábeis adotadas no Brasil vigentes até 31 de dezembro de 2007 e, como permitido pelo Pronunciamento Técnico CPC 13 - Adoção Inicial da Lei nº 11.638/07 e da Medida Provisória nº 449/08, não estão sendo reapresentadas com os ajustes para fins de comparação entre os exercícios. Campo Grande, 24 de abril de 2009. **José Luiz Sanches** - Sócio-contador - CRC 1SP124579/O-0 "S" PA.



BURITI ENERGIA S/A

**BURITI ENERGIA S.A.**

CNPJ nº 05.216.699/0001-45

**Manifestação da Administração**

Os abaixo-assinados, membros da Administração da **Buriti Energia S.A.**, com sede na BR 163 s/nº, KM 877,5 s/nº, Salto do Curuá, no município de Altamira-PA, no uso das atribuições legais e estatutárias, tendo examinado o Balanço Patrimonial, a Demonstração do resultado do exercício e a Demonstração das mutações do patrimônio líquido e a Demonstração dos fluxos de caixa, referentes ao exercício findo em 31 de dezembro de 2008, e considerando o Parecer dos Auditores Independentes, aprovamos os referidos documentos, autoriza a publicação das demonstrações contábeis na forma da Lei e propõem sua aprovação por parte dos Acionistas da Companhia. Altamira-PA, 15 de junho de 2009. **Natalino Bertin** - Presidente do Conselho de Administração, **Mara Daisy Gil Dias** - Conselheira, **Silmar Roberto Bertin** - Conselheiro, **Ana Paula Gil Dias** - Conselheira.

**Balanços Patrimoniais em 31/12/08 e 07 (R\$)**

Ativo	2008	2007	Passivo	2008	2007
<b>Circulante</b>	<b>2.476.980</b>	<b>86.382</b>	<b>Circulante</b>	<b>9.946.465</b>	<b>2.393.416</b>
Disponibilidades	46.737	37.552	Emprést. e financ. (nota 7)	7.307.373	339.443
Aplicações financeiras	-	1.575	Fornecedores (nota 8)	2.283.417	1.902.347
Clientes	206.317	-	Obrigações trabalhistas	21.411	3.827
Impostos a recuperar (nota 4)	1.901.182	47.255	Obrigações tributárias (nota 9)	334.264	147.799
Despesas antecipadas	320.003	-	<b>Não Circulante</b>	<b>84.743.019</b>	<b>56.953.788</b>
Outros	2.741	-	<b>Exig. a LP: Emprést. e fin. (nota 7)</b>	<b>34.008.807</b>	<b>20.027.154</b>
<b>Não Circulante</b>	<b>94.838.500</b>	<b>64.469.822</b>	Partes relacionadas (nota 10)	50.734.212	36.926.634
<b>Realizável a Longo Prazo</b>	<b>6.042.572</b>	-	<b>Patrimônio Líquido (Nota 11)</b>	<b>2.625.996</b>	<b>5.209.000</b>
Impostos a recuperar (nota 4)	6.021.286	-	Capital social	5.209.000	5.209.000
Outros	21.286	-	Prejuízo acumulado	(2.583.004)	-
<b>Permanente</b>	<b>88.795.928</b>	<b>64.469.822</b>	<b>Total do Passivo</b>	<b>97.315.480</b>	<b>64.556.204</b>
Imobilizado (nota 5)	81.049.975	52.060.883			
Diferido (nota 6)	7.745.953	12.408.939			
<b>Total do Ativo</b>	<b>97.315.480</b>	<b>64.556.204</b>			

**Notas Explic. às Dem. Cont. Ref. aos Exerc. Findos em 31/12/08 e de 07 (R\$)**

**1. Contexto Operacional:** A Companhia foi constituída em julho de 2002, tendo como objeto social a exploração de concessão de serviços públicos e privados de transmissão relativos à linha de energia elétrica e instalação de PCH (Pequenas Centrais Elétricas), à prestação de serviços públicos ou privados na área de energia elétrica e serviços acessórios ou correlatos, podendo administrar e/ou incorporar outros sistemas de energia, prestar serviços técnicos de sua especialidade e praticar os demais atos necessários para a consecução de seu objeto. Além disso, a Companhia tem como objeto a participação em outras sociedades, como sócia, quotista ou acionista, bem como a administração de bens próprios. A Pequena Central Hidrelétrica está localizada na cidade de Altamira-PA, no Km 877,5 da BR 163 em Salto do Curuá, e possui capacidade de produção de 10 MWh, sendo 02 unidades geradoras de 05 MWh cada. Suas atividades são regulamentadas e fiscalizadas pela Agência Nacional de Energia Elétrica - ANEEL, órgão vinculado ao Ministério das Minas e Energia - MME. **2. Apresentação das Demonstrações Contábeis:** As demonstrações contábeis foram elaboradas e apresentadas de acordo com as práticas contábeis adotadas no Brasil, que abrangem a legislação societária brasileira, conjugada com a legislação específica emanada pela Agência Nacional de Energia Elétrica - ANEEL, divulgada por meio do Ofício Circular nº 2.396/2006 - SFF/ANEEL, de 28 de dezembro de 2006. Além dos Pronunciamentos, as Orientações e as Interpretações emitidas pelo Comitê de Pronunciamentos Contábeis - CPC e homologados pela Comissão de Valores Mobiliários - CVM, e pelo Conselho Federal de Contabilidade - CFC, bem como outros pronunciamentos emitidos por essa autarquia. Na elaboração das demonstrações contábeis de 2008, a Companhia adotou pela primeira vez as alterações na legislação societária introduzidas pela Lei nº 11.638 aprovada em 28 de dezembro de 2007, com as respectivas modificações introduzidas pela Medida Provisória nº 449 de 03 de dezembro de 2008. As alterações da legislação contábil proporcionadas pela Lei nº 11.638/07 não trouxeram efeitos relevantes para a Companhia e foram devidamente observadas na elaboração das demonstrações contábeis do exercício. Por estar em fase pré-operacional até setembro de 2008, não é apresentada a demonstração de resultado do exercício comparativa. **3. Sumário das Principais Práticas Contábeis:** As principais práticas contábeis adotadas para a elaboração dessas demonstrações contábeis são as seguintes: **3.1. Adoção Inicial à Lei nº 11.638/07:** A Administração da Companhia optou por elaborar suas demonstrações contábeis de transição em 1º de janeiro de 2008, que é o ponto de partida para o levantamento de demonstrações contábeis de acordo com as novas disposições trazidas Lei nº 11.638/07 e pela Medida Provisória nº 449/08. As modificações introduzidas pelos referidos normativos caracterizam-se como mudança de prática contábil; entretanto, conforme facultado pelo Pronunciamento Técnico CPC 13 - Adoção inicial da Lei nº 11.638/07 e Medida Provisória nº 449/08, todos os ajustes, quando aplicáveis, foram efetuados na data de transição contra a conta de lucros e prejuízos acumulados, no patrimônio líquido, nos termos do art. 186 da Lei nº 6.404/76, sem efeitos retrospectivos sobre as demonstrações contábeis. **3.2. Resumo das Principais Práticas Contábeis:** **a. Estimativas contábeis:** A elaboração das demonstrações contábeis de acordo com as práticas contábeis adotadas no Brasil requer que a Administração utilize premissas e julgamentos na determinação do valor e registro de estimativas contábeis. Ativos e passivos significativos, que estejam sujeitos a essas estimativas, quando aplicáveis, incluem a definição de vida útil dos bens do ativo imobilizado, provisão para créditos de liquidação duvidosa, estoques, imposto de renda diferido ativo, provisão para contingências, valorização de instrumentos derivativos e passivos. A liquidação das transações envolvendo essas estimativas poderá

resultar em valores diferentes daqueles registrados em razão da subjetividade inerente ao processo de sua determinação.

**b. Disponibilidades e aplicações financeiras:** Estão representadas por depósitos bancários e aplicações financeiras de curto prazo, avaliadas ao custo de aquisição acrescido dos rendimentos auferidos até a data de encerramento do balanço, apropriados pró rata dia, líquidos dos impostos. **c. Clientes:** São registrados no balanço pelo valor nominal dos títulos representativos desses créditos e acrescidos dos encargos moratórios, quando contratados. **d. Demais ativos circulantes e não circulantes:** São demonstrados aos valores de custo ou realização, incluindo, quando aplicável, os rendimentos auferidos até a data de encerramento do balanço. **e. Imobilizado:** Avaliado pelo custo de aquisição, deduzido da depreciação calculada. A depreciação é calculada pelo método linear, tomando-se por base os saldos contábeis registrados nas respectivas Unidades de Cadastro - UC, conforme determina a Resolução ANEEL nº 15, de 24 de dezembro de 1997, e a Portaria DNAEE nº 815, de 30 de novembro de 1994. As taxas anuais estão determinadas na tabela anexa às Resoluções ANEEL nº 02, de 24 de dezembro de 1997, e nº 44, de 17 de março de 1999. Em função do disposto na Instrução Contábil nº 6.3.10 do Manual de Contabilidade do Serviço Público de Energia Elétrica, instituído pela Resolução ANEEL nº 444, de 26 de outubro de 2001, os juros, as variações monetárias e os encargos financeiros, relativos aos financiamentos obtidos de terceiros, efetivamente aplicados no imobilizado em curso, estão registrados neste subgrupo como custo. **f. Diferido:** Os custos e despesas são reconhecidos pelo custo. As amortizações são computadas pelo método linear em até 5 anos, a partir do início das operações. A Companhia, usando a faculdade dada pela MP 449/08, que alterou a 11.638/07 e 6.404/76, manteve os saldos existentes na conta do Diferido até a sua completa amortização. **g. Empréstimos e financiamentos:** Atualizados com base nas variações monetárias, acrescidos dos respectivos encargos incorridos de acordo com os termos do contrato, até a data de encerramento do balanço. **h. Demais passivos circulantes e não circulantes:** Os demais passivos circulantes e não circulantes são demonstrados pelos valores conhecidos ou exigíveis, acrescidos, quando aplicáveis, dos respectivos encargos e variações monetárias pro rata dia até a data de encerramento do balanço. **i. Apuração do resultado:** O resultado é apurado pelo regime de competência de exercícios e considera: • Os rendimentos, encargos e efeitos das variações monetárias, calculados a índices ou taxas oficiais, incidentes sobre os ativos e passivos da Companhia. • Os efeitos dos ajustes dos ativos para o valor de mercado ou de realização, quando aplicável.

**5. Imobilizado:**

	Taxa Anual
Terrenos	
Edificações e benfeitorias	4%
Reservatórios, barragens e adutoras	2%
Subestação e linhas de transmissão	2,50%
Máquinas e equipamentos	10%
Móveis e utensílios	10%
Equipamentos e processamentos eletrônicos	20%
Automotivos/embarcações/flutuantes	10%
Imobilizado em curso	
Outros	10%
<b>Total</b>	

O ativo imobilizado da Companhia está integralmente localizado no Brasil e é empregado exclusivamente nas operações relacionadas à geração e transmissão de energia. Conforme Manual de Contabilidade de Serviço Público de Energia Elétrica expedido pela ANEEL, os pagamentos efetuados em razão de cláusulas contratuais sobre desembolsos, mesmo que antes do recebimento dos materiais ou serviços, foram reclassificados em subconta do imobilizado em curso (nota explicativa nº 7), quando destinados à ordem de imobilização. **6. Diferido:** Os saldos são representados por:

**Dem. dos Res. p/o Exerc. Findo em 31/12/08**  
(R\$, exceto prejuízo por ações)

	2008
<b>Receita Operacional Bruta</b>	<b>206.317</b>
Venda de energia elétrica	206.317
Impostos sobre vendas e outras deduções	(19.084)
<b>Receita Operacional Líquida</b>	<b>187.233</b>
<b>Despesas Operacionais</b>	<b>(1.876.293)</b>
Gerais e administrativas	(619.922)
Depreciação e amortização	(1.279.098)
Recuperação de despesa, líquida	22.727
<b>Resultado Oper. antes dos Efeitos Financeiros</b>	<b>(1.689.060)</b>
Resultado financeiro líquido	(893.944)
	<b>(893.944)</b>
<b>Resultado Operacional</b>	<b>(2.583.004)</b>
<b>Prejuízo Líquido do Exercício</b>	<b>(2.583.004)</b>
Prejuízo líquido por ação	(0,50)

**Dem. das Mut. do Patr. Líq. p/os Ex. Fds. 31/12/08 e 07 (R\$)**

	Cap. Social	Prej. Acum.	Total
<b>Saldos em 01/01/07</b>	<b>5.209.000</b>	-	<b>5.209.000</b>
<b>Saldos em 31/12/07</b>	<b>5.209.000</b>	-	<b>5.209.000</b>
Prejuízo do exercício	-	(2.583.004)	(2.583.004)
<b>Saldos em 31/12/08</b>	<b>5.209.000</b>	<b>(2.583.004)</b>	<b>2.625.996</b>

**Dem. dos Flux. de Caixa p/o Exerc. Fdo. em 31/12/08 (R\$)**

<b>Fluxo de Caixa (Utilizado) Prov. das Operações</b>	2008
Prejuízo do exercício	(2.583.004)
Aj. p/rec. o res. do exerc. c/rec. prov. de ativ. operac.:	
Encargos financeiros	860.713
Depreciação e amortização	1.279.098
	<b>(443.193)</b>
<b>Variação nos Ativos:</b>	<b>171</b>
Contas a receber de clientes	(206.317)
Impostos a recuperar	(7.875.213)
Outros	(344.030)
<b>Variação nos Passivos:</b>	<b>585.119</b>
Fornecedores	381.070
Obrigações trabalhistas	17.584
Obrigações tributárias	186.465
<b>Recursos Líq. Utiliz. nas Ativ. Operacionais</b>	<b>(8.283.634)</b>
<b>Fluxo de Cx. Utiliz. nas Ativ. de Invest.</b>	
Adições ao ativo imobilizado	(30.268.190)
<b>Variação no Diferido:</b> Adição	<b>(2.815.449)</b>
Baixa por reclassificação	7.478.435
<b>Recursos Líq. Prov. das Ativ. de Inv.</b>	<b>(25.605.204)</b>
<b>Fluxo de Cx. Prov. das Ativ. de Financ.</b>	
Variação em empréstimos	20.088.870
Variação em partes relacionadas	13.807.578
<b>Recursos Líquidos Prov. das Ativ. de Financ.</b>	<b>33.896.448</b>
<b>Aumento de Dispon. e Aplic. Financeiras</b>	<b>7.610</b>
Disponibilidades no início do exercício	39.127
Disponibilidades no final do exercício	46.737
<b>Variação no Exercício</b>	<b>7.610</b>

<b>4. Impostos a Recuperar:</b>	2008	2007
COFINS s/ativo permanente	6.060.334	-
PIS s/ativo permanente	1.315.729	-
Imposto de renda retido na fonte	47.404	47.255
INSS a compensar	718	-
ICMS s/imobilizado	498.283	-
<b>Total</b>	<b>7.922.468</b>	<b>47.255</b>
Circulante	1.901.182	47.255
Não circulante	6.021.286	-

Os créditos de PIS/COFINS são condizentes com o art. 6º da Lei nº 11.488/2007, que trata dos impostos recuperáveis sobre edificações e o art. 3º, parágrafo 14 da Lei nº 10.833/03, com redação dada pelo art. 21 da Lei nº 10.865/04 que trata dos impostos recuperáveis na aquisição de máquinas e equipamentos integrantes do imobilizado.

		2008	2007
	<b>Custo</b>	<b>Líquido</b>	<b>Líquido</b>
	200.000	200.000	200.000
	65.324.110	(687.944)	64.636.166
	70.875	(354)	70.521
	144.517	(903)	143.614
	6.143.988	(180.307)	5.963.681
	7.888	(747)	7.141
	16.489	(4.403)	12.086
	12.868	(460)	12.408
	9.991.658	-	9.991.658
	14.154	(1.454)	12.700
<b>81.926.547</b>	<b>(876.572)</b>	<b>81.049.975</b>	<b>52.060.883</b>

		2008	2007
	<b>Amort. Acum.</b>	<b>Líquido</b>	<b>Líquido</b>
Desp. de org. e adm.	6.634.669	(331.547)	6.303.122
Desp. fin.-líq.	1.476.259	(74.000)	1.402.259
Projetos e avaliações	42.706	(2.135)	40.571
<b>Total</b>	<b>8.153.634</b>	<b>(407.682)</b>	<b>7.745.952</b>

A amortização dos ativos diferidos se dará pelo prazo de 5 anos, com início no mês de outubro de 2008, quando começaram as

continua

→ continuação

## Notas Explic. às Dem. Cont. Ref. aos Exerc. Fintos em 31/12/08 e de 07 (R\$)

atividades da Companhia. A Companhia, usando a faculdade dada pela MP 449/08, que alterou a 11.638/07 e 6.404/76, manteve os saldos existentes na conta do Diferido até a sua completa amortização. **7. Empréstimos e Financiamentos:**

Modalidade	Enc. Financ.	2008	2007
Abert. de créd. - BNDES	TJLP	41.316.179	20.366.597
Passivo circulante		7.307.373	339.443
Passivo não circulante		34.008.806	20.027.154

A operação é garantida através de alienação Fiduciária de máquinas e equipamentos, garantidas por ações de propriedade da empresa controladora Mafe Energia e Participações S.A. de emissão da Buriti Energia S.A. e, ainda, dos direitos creditórios de que é titular, proveniente: **(I)** Do contrato de compra e venda de energia elétrica - CCVE VPMI 082/2004, celebrado em 20 de dezembro de 2004 e subseqüentes aditivos; e **(II)** De todos os valores a serem recebidos pela beneficiária, da Eletrobras, a título de rateio da conta CCF - Consumo de Combustíveis Fósseis. O principal da dívida será pago em 120 (cento e vinte) prestações mensais e sucessivas vencendo a primeira em 15/11/2008 e a última em 15/10/2018, segregadas no passivo circulante e não circulante. As parcelas de longo prazo subdividem-se, por ano de vencimento.

Vencimentos	2008	2007
2008	-	1.253.154
2009	-	2.086.000
2010	3.778.756	2.086.000
2011	3.778.756	2.086.000
2012	3.778.756	2.086.000
2013	3.778.756	2.086.000
2014	3.778.756	2.086.000
2015	3.778.756	2.086.000
2016	3.778.756	2.086.000
2017	3.778.756	2.086.000
2018	3.778.756	-
	<b>34.008.806</b>	<b>20.027.154</b>

**8. Fornecedores Nacionais:** A rubrica é composta por fornecedores vitais para operação da Companhia, como fornecedores de petróleo, prestação de serviço de engenharia, empreiteiras de engenharia, fornecedores de materiais, máquinas e equipamentos elétricos. **9. Obrigações Tributárias:** Os impostos e contribuições

**Filadelfo dos Reis Dias** - Diretor Presidente, RG: 152.052 SSP-MT, CPF: 047.942.901-44

**Antonio Padua de Castro Alves** - Cont. CRC-MT 002012, RG: 072.433.5 - SSP-MT, CPF: 141.431.271-72

## Parecer dos Auditores Independentes

Aos Diretores e Acionistas da **Buriti Energia S.A.** - Altamira - PA. **1.** Examinamos o balanço patrimonial da **Buriti Energia S.A.** ("Companhia"), levantado em 31 de dezembro de 2008 e 2007, e as respectivas demonstrações dos resultados, das mutações do patrimônio líquido e dos fluxos de caixa correspondentes ao exercício findo naquela data, elaborados sob a responsabilidade de sua Administração. Nossa responsabilidade é a de expressar uma opinião sobre essas demonstrações contábeis. **2.** Nosso exame foi conduzido de acordo com as normas de auditoria aplicáveis no Brasil e compreendeu: **a)** o planejamento dos trabalhos, considerando a relevância dos saldos, o volume de transações e os sistemas contábil e de controles internos da Companhia; **b)** a constatação, com base em testes, das evidências e dos registros que suportam os valores e as informações contábeis divulgados; e **c)** a avaliação das práticas e das estimativas contábeis mais representativas adotadas pela Administração da Companhia, bem como da apresentação das demonstrações contábeis tomadas em conjunto. **3.** Em nossa opinião, as demonstrações contábeis referidas no parágrafo 1 representam, adequadamente, em todos os aspectos relevantes, a posição patrimonial e financeira da Companhia em 31 de dezembro de 2008, os resultados de suas operações, as mutações de seu patrimônio líquido e seus fluxos de caixa correspondentes ao exercício findo naquela data, de acordo com as práticas contábeis adotadas no Brasil. **4.** Anteriormente as demonstrações contábeis referentes ao exercício findo em 31 de dezembro de 2007, compreendendo o balanço patrimonial, as demonstrações das mutações do patrimônio líquido e das origens e aplicações de recursos, foram examinadas por outros auditores independentes, que emitiram parecer datado de 16 de maio de 2008, enfatizando quanto ao fato de que as demonstrações contábeis da Companhia foram elaboradas no pressuposto da efetiva implantação e funcionamento do objeto social da Companhia e nenhum ajuste foi efetuado que refletisse eventual insucesso das operações. Conforme mencionado na nota explicativa nº 2, as práticas contábeis adotadas no Brasil foram alteradas a partir de 1º de janeiro de 2008. As demonstrações contábeis referentes ao exercício findo em 31 de dezembro de 2007, apresentadas de forma conjunta com as demonstrações contábeis de 2008, foram elaboradas de acordo com as práticas contábeis adotadas no Brasil vigentes até 31 de dezembro de 2007 e, como permitido pelo Pronunciamento Técnico CPC 13 - Adoção Inicial da Lei nº 11.638/07 e da Medida Provisória nº 449/08, não estão sendo reapresentadas com os ajustes para fins de comparação entre os exercícios. Campo Grande, 24 de abril de 2009. **José Luiz Sanches** - Sócio-contador - CRC 1SP124579/O-0 "S" PA.

**IBDO Trevisan** BDO Trevisan Auditores Independentes - CRC 2SP 013439/O-5 "S" PA.



## RENOVAÇÃO DA LICENÇA DE OPERAÇÃO

A PETROBRAS DISTRIBUIDORA S.A. torna público que recebeu da Secretaria de Estado de Meio Ambiente - SEMA/PA a renovação da Licença de Operação nº 4202/2010 para a Base de Marabá, CNPJ nº 34.274.233/0324-89, localizada à Estrada de Ferro Carajás, km 738 - Município de Marabá/PA, com validade até 13/01/2014, para a atividade de armazenamento, comércio e distribuição de derivados de petróleo e álcool.

IBRASMA - IND. BRASIL DE MADEIRAS LTDA  
NÚMERO DE PUBLICAÇÃO: 71088

IBRASMA - IND. BRASIL DE MADEIRAS LTDA, Localizada na Cidade de Conceição do Araguaia-Pa, CNPJ: 34.625.350/0001-65, torna público que recebeu a sua chave do sistema CEP/PROF/SISFLORA junto a SEMA-PA.

GUAMÁ ENGENHARIA LTDA  
NÚMERO DE PUBLICAÇÃO: 70976

GUAMÁ ENGENHARIA LTDA, CNPJ nº 04.710.943/0001-69, vem a público informar que protocolou na SEMMA/PA o pedido de Licença PRÉVIA do Residencial Ilha Bela. Processo nº 149/10, de 05/02/2010.

CAMORRA CO MÉRCIO DE BEBIDAS E COMIDAS LTDA  
NÚMERO DE PUBLICAÇÃO: 70961

CAMORRA CO MÉRCIO DE BEBIDAS E COMIDAS LTDA CNPJ 14.080.527/0001-88 Comunica o extravio de Nota Fiscal n.4283, ocorrido no dia 22/03/2009, cujo o boletim de ocorrência nº.00277/2010016386-9 registrado em 08/02/10.

ASSOCIAÇÃO DOS MILITARES DO ESTADO DO PARÁ  
NÚMERO DE PUBLICAÇÃO: 70089  
ASMIL

Associação dos Militares do Estado do Pará, comunica a todos os seus associados que conforme deliberação feita em Assembleia Geral realizada em 05/11/2009, fica reajustado o valor da contribuição mensal para R\$ 29,00 (Vinte Nove Reais), a contar de Fevereiro de 2010.

**Neil Duarte de Souza**  
Presidente da ASMIL.

TRR TRANSPORTE E COMÉRCIO DE COMBUSTÍVEL  
DOM ELISEU LTDA  
NÚMERO DE PUBLICAÇÃO: 70969

TRR Transporte e Comércio de Combustível Dom Eliseu Ltda, CNPJ: 08.267.784/0001-20 Dom Eliseu-PA, torna público que recebeu da SEMA a LO nº 4039/2009 Porte A-III Tipologia 0306-3 Instalação de Sistema Retalhista Protocolo nº 2009/4980

os quais poderão ser imputados ao dividendo mínimo obrigatório.

**12. Recuperação de Despesas:** Refere-se ao ressarcimento dos custos de combustíveis na geração de energia, sendo reconhecido o valor de R\$22.726, líquido dos impostos. A Lei nº 5.899, de 05 de julho de 1973, inciso III, Art. 13, dispõe que os ônus e vantagens decorrentes do consumo dos combustíveis fósseis para atender às necessidades do sistema interligado ou por imposição do interesse nacional sejam rateados entre todas as empresas concessionárias, de acordo com critérios estabelecidos pelo Poder Executivo. O Decreto nº 73.102, de 07 de novembro de 1973, regulamentou o referido rateio. A Lei nº 8.631, de 04 de março de 1993, regulamentada pelo Decreto nº 774, de 18 de março de 1993, deu nova redação a alguns artigos do Decreto nº 73.102, com o rateio sendo estendido a todos os concessionários de energia elétrica do país, inclusive nos Sistemas Isolados. **13. Cobertura de Seguros (Não Auditado):** A administração da Companhia, através de orientação de consultores de seguros, contratou apólices no sentido de dar total cobertura aos ativos sujeitos a riscos, com definições de montantes julgados suficientes para cobrir eventuais sinistros, de acordo com a natureza das atividades. Os bens, interesses e responsabilidades estão assim segurados:

Descrição	Limite de Ind. em R\$	2008	2007
Responsabilidades	Responsab. civil	2.146.400	2.146.400
Bens/Interesses	Risco de engenharia	28.325.440	-
<b>Total</b>		<b>30.471.840</b>	<b>2.146.400</b>

**14. Imposto de Renda e Contribuição Social sobre o Lucro:** Os cálculos do imposto de renda e da contribuição social, bem como suas respectivas declarações, quando exigidas, estão sujeitos à revisão por parte das autoridades fiscais em períodos e prazos variáveis em relação à respectiva data do pagamento ou entrega da declaração de rendimentos. **15. Instrumentos Financeiros:** A Companhia não tem por política operar com derivativos. Durante o exercício de 2008, tendo em vista a momentânea insuficiência de crédito no mercado, efetuou operação com derivativos na modalidade de swap, com o objetivo de mitigar ou de eliminar riscos inerentes às suas operações. **16. Provisão para Contingências:** A Companhia não possui provisão para contingências cíveis, tributárias e trabalhistas e, no entendimento da Administração e de seus assessores legais, acredita não existir contingências relacionadas com possíveis litígios, indenizações e outras, relacionadas ao curso normal das operações.

COMPANHIA PARAENSE DE REFRIGERANTES - COMPAR  
NÚMERO DE PUBLICAÇÃO: 71146

A Companhia Paraense de Refrigerantes - COMPAR, torna público que solicitou em 08/02/2010 a Secretaria de Estado de Meio Ambiente do Pará - SEMA/PA, a Autorização de Uso de Recursos Hídricos, sob o protocolo nº 2805/2010, localizado na Rodovia Augusto Montenegro km 7, S/Nº, no Município de Belém/PA

CONSELHO REGIONAL DE PSICOLOGIA  
10ª REGIÃO PA/AP  
NÚMERO DE PUBLICAÇÃO: 71044

## PORTARIA Nº. 01/2010 - PRESIDÊNCIA CRP10

**A PRESIDENTE DO CONSELHO REGIONAL DE PSICOLOGIA DA 10ª REGIÃO**, no uso de suas atribuições legais, considerando que com o recesso do CRP10 não foi possível concluir os trabalhos do PAD 01/2009 em razão do recesso de fim de ano, RESOLVE: I - Prorrogar o por mais 45 (quarenta e cinco) dias, contados do dia 27.12.2009, o prazo para conclusão do Processo Administrativo Disciplinar nº. 001/2009. II - Prorrogar o por mais 45 (quarenta e cinco) dias, contados do dia 27.12.2009, o afastamento preventivo do servidor Alexandre da Silva, sem prejuízo de sua remuneração. DÊ-SE CIÊNCIA. PUBLIQUE-SE E CUMPRE-SE.

Belém, 04 de janeiro de 2010.  
**DOROTÉIA ALBUQUERQUE DE CRISTO**  
PRESIDENTE DO CONSELHO REGIONAL  
DE PSICOLOGIA DA 10ª REGIÃO.