



# Diário Oficial

## Junta de coordenação orçamentária do governo institui normas para convênios

Resolução 001/2010, editada pela Junta de Coordenação Orçamentária e Financeira de Governo, dispõe sobre convênios e mesa de negociação envolvendo os órgãos e entidades da Admi-

nistração Pública Direta e Indireta do Poder Executivo Estadual. A resolução, entre outros pontos, determina que as propostas de convênios a serem firmados por órgãos e entidades estaduais,

na condição de conveniente, que resulte do aporte de contrapartida financeira por parte do Estado, deverão ser submetidas previamente à Junta para análise e aprovação. **(Cad. 4 - Pág. 7)**

### Criação de escola estadual

A Secretaria Adjunta de Ensino (SAEN), por meio da Portaria 07/2010, cria a Escola Estadual de Ensino Médio Padre João Bonekamp, na Vila de Carapajó, município de Cametá, a partir do ano de 2010. A SAEN também autoriza, pela Portaria 08/2010, a implantação do Ensino Médio na modalidade de Educação Jovens e Adultos, a partir do ano letivo de 2010, na EEEM Dr. Justo Chermont, situado na Trav. da Vileta, município de Belém. **(Cad. 4 - Pág. 2)**

## HOL publica Regimento Interno da Comissão de Residência

O Hospital Ophir Loyola (HOL) publica o Regimento Interno da Comissão de Residência Médica 2010. De acordo com as disposições regimentais, a Residência em Medicina no referido Hospital constitui modalidade de ensino de pós-graduação destinada a médicos, sob a forma de curso de especialização, caracteriza-

da por treinamento em serviço, em regime de tempo integral e dedicação exclusiva, segundo as normas da Comissão Nacional de Residência Médica (CNRM). Os Programas de Residência Médica (PRM) funcionarão sob a orientação e supervisão de profissionais médicos e docentes de elevada qualificação ética e profissional. **(Cad. 3 - Pág. 4)**

## A História no Diário Oficial

MAGALHÃES BARATA (CXXIII)

O governador Joaquim de Magalhães Barata assinou a Portaria nº. 231, de 19 de agosto de 1957, por meio da qual determinava à Secretaria de Estado de Educação e Cultura que fizesse paralisar, dentro de 72 horas, todo e qualquer expediente que se relacionasse a transferências de professoras do interior do Estado, assim como não mais propusesse nomeações para essas funções. Essa determinação teria vigor até o início do ano letivo que se aproximava, excluídos os casos especiais a critério do Governo.

Em suas considerações justificando a medida o governador alegava a imperiosa necessidade de dar ao ensino primário o maior rendimento possível e para melhor aproveitamento das classes. E que, as remoções de professores em pleno período letivo traziam inconvenientes de fácil previsão, além dos de ordem administrativa.

O governador também argumentava que ao Estado competiria determinar medidas que melhor pudessem resguardar os altos interesses da instrução pública.

### Formação de condutores

Portaria 263/2010, emitida pela Diretoria das Unidades Regionalizadas do DETRAN, renova, por mais um ano, o registro do CFC Auto Escola Santana do Araguaia, para ministrar programas de formação e aperfeiçoamento teórico-técnico e/ou prática de direção veicular, na 10ª Região Administrativa de Trânsito, com atuação no município de Santana do Araguaia. **(Cad. 3 - Pág. 1)**

## Apresentação da DIEF

Instrução Normativa 004/2010, editada pela Secretaria da Fazenda altera dispositivos da I N 004/2004, que estabelece procedimentos para a apresentação da Declaração de Informações Econômico-Fiscais (DIEF) e homologa Manual de Preenchimento. **(Cad. 2 - Pág. 9)**

## Estágio probatório

A Fundação Pública Estadual Hospital de Clínicas Gaspar Viana, por meio da Portaria 54/2010, homologa o resultado do relatório da comissão de acompanhamento e avaliação de estágio probatório de servidores devidamente submetidos e aprovados com os respectivos conceitos. **(Cad. 3 - Pág. 13)**



*119 Anos*

IMPrensa OFICIAL  
DO ESTADO DO PARÁ

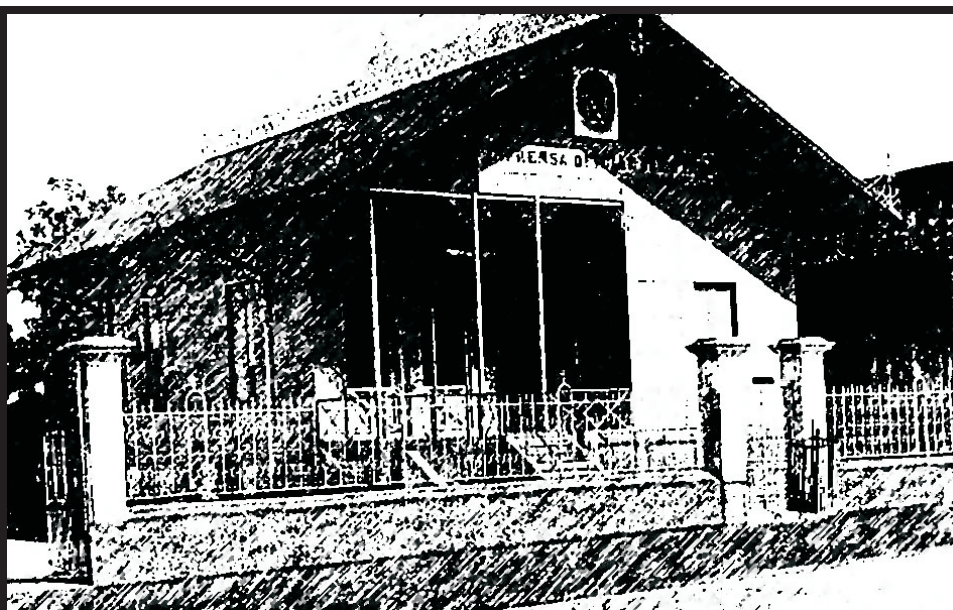

## *Informação que faz história*

### ASSINATURAS

(91) 4009-7818 / 4009-7810

**Semestral:** (capital).....R\$ 200,00

Outras cidades:.....R\$ 350,00

**Anual:**.....(capital).....R\$ 400,00

Outras cidades:.....R\$ 650,00

### PUBLICAÇÕES

(91) 4009-7819 / 4009-7810

**cm x coluna de 8cm:** .....R\$ 65,00

O padrão de publicação deve ser a fonte **VERDANA**, com tamanho do corpo 7.

### ORÇAMENTO GRÁFICO

(91) 4009-7817 / 4009-7810

### EXEMPLAR

**Avulso:**.....R\$ 2,00

**Atrasado:**.....R\$ 3,00

### OBSERVAÇÕES

As assinaturas do DIÁRIO OFICIAL, não dão direito ao recebimento de CADERNOS ESPECIAIS, elaborados exclusivamente para distribuição aos órgãos interessados.

#### RECLAMAÇÃO

Na capital, deverá ser feita 24 horas após a circulação do Diário, e 8 dias nos demais Municípios e outros Estados.

**SAC**

**4009-7818**

**4009-7810**

[sac@ioepa.com.br](mailto:sac@ioepa.com.br)

#### A HISTÓRIA NO DIÁRIO OFICIAL

*por Ribamar Castro*

Travessa do Chaco, 2271 • CEP: 66.093-410. Bairro do Marco  
(91) 4009-7800, FAX:(91) 4009-7802. Belém • Pará • Brasil



**ANA JÚLIA CAREPA**  
GOVERNADORA DO ESTADO

**ODAIR SANTOS CORRÊA**  
Vice-Governador do Estado

**DOMINGOS JUVENIL NUNES DE SOUZA**  
Presidente da Assembléia Legislativa do Estado

**RÔMULO JOSÉ FERREIRA NUNES**  
Presidente do Tribunal de Justiça do Estado

**GERALDO DE MENDONÇA ROCHA**  
Procurador Geral de Justiça



**DIRETORIA, ADMINISTRAÇÃO,  
REDAÇÃO E PARQUE GRÁFICO**

Trav. do Chaco, nº 2271 - Marco - CEP: 66.093-410  
Belém - Pará. PABX: 4009-7800 - FAX: 4009-7819

**JOSÉ FRANCISCO DE JESUS PANTOJA PEREIRA**  
Presidente

**LAURIVALDO DA CONCEIÇÃO DOS REIS**  
Diretor Administrativo e Financeiro

**JOÃO AUGUSTO RIOS BRITO**  
Diretor de Documentação e Tecnologia

**LUIZ CARLOS SILVA MARTINS**  
Diretor Industrial

**DO**

**online**

[www.ioepa.com.br](http://www.ioepa.com.br)

NESTA EDIÇÃO | SEXTA-FEIRA, 26 DE FEVEREIRO DE 2010

## Executivo

<b>GABINETE DA GOVERNADORA</b> .....	CAD. 1 - PÁG. 5
CASA CIVIL DA GOVERNADORIA .....	CAD. 1 - PÁG. 7
CASA MILITAR DA GOVERNADORIA .....	CAD. 1 - PÁG. 7
PROCURADORIA GERAL DO ESTADO .....	CAD. 1 - PÁG. 8
ACÇÃO SOCIAL INTEGRADA DO PALÁCIO DO GOVERNO .....	CAD. 1 - PÁG. 8
DEFENSORIA PÚBLICA DO ESTADO .....	CAD. 1 - PÁG. 8
AGÊNCIA ESTADUAL DE REGULAÇÃO E CONTROLE DE SERVIÇOS PÚBLICOS .....	CAD. 1 - PÁG. 10

<b>SECRETARIA DE ESTADO DE COMUNICAÇÃO</b> ....	CAD. 1 - PÁG. 11
IMPrensa OFICIAL DO ESTADO DO PARÁ .....	CAD. 1 - PÁG. 11
FUNDAÇÃO PARAENSE DE RADIODIFUSÃO .....	CAD. 1 - PÁG. 11

<b>SECRETARIA DE ESTADO DE ADMINISTRAÇÃO</b>	
INSTITUTO DE ASSISTÊNCIA AOS SERVIDORES DO ESTADO .....	CAD. 1 - PÁG. 12
EMPRESA DE PROCESSAMENTO DE DADOS DO PARÁ .....	CAD. 1 - PÁG. 12
INSTITUTO DE GESTÃO PREVIDENCIÁRIA DO ESTADO DO PARÁ .....	CAD. 1 - PÁG. 12

<b>SECRETARIA DE ESTADO DE DESENVOLVIMENTO URBANO E REGIONAL</b> .....	CAD. 2 - PÁG. 1
COMPANHIA DE SANEAMENTO DO PARÁ .....	CAD. 2 - PÁG. 1
COMPANHIA DE HABITAÇÃO DO ESTADO DO PARÁ .....	CAD. 2 - PÁG. 1

<b>SECRETARIA DE ESTADO DE AGRICULTURA</b> .....	CAD. 2 - PÁG. 1
INSTITUTO DE TERRAS DO PARÁ .....	CAD. 2 - PÁG. 2
EMPRESA DE ASSISTÊNCIA TÉCNICA E EXTENSÃO RURAL DO ESTADO DO PARÁ .....	CAD. 2 - PÁG. 2
AGÊNCIA DE DEFESA AGROPECUÁRIA DO ESTADO DO PARÁ .....	CAD. 2 - PÁG. 3

<b>SECRETARIA DE ESTADO DE DESENVOLVIMENTO, CIÊNCIA E TECNOLOGIA</b> .....	CAD. 2 - PÁG. 5
JUNTA COMERCIAL DO ESTADO DO PARÁ .....	CAD. 2 - PÁG. 6
COMPANHIA PARAENSE DE TURISMO .....	CAD. 2 - PÁG. 6
COMPANHIA DE DESENVOLVIMENTO INDUSTRIAL DO PARÁ - CDI .....	CAD. 2 - PÁG. 6
FUNDAÇÃO DE AMPARO À PESQUISA DO ESTADO DO PARÁ .....	CAD. 2 - PÁG. 6

<b>SECRETARIA DE ESTADO DA FAZENDA</b> .....	CAD. 2 - PÁG. 6
BANCO DO ESTADO DO PARÁ .....	CAD. 2 - PÁG. 10

<b>SECRETARIA DE ESTADO DE MEIO AMBIENTE</b> .....	CAD. 2 - PÁG. 10
INSTITUTO DE DESENVOLVIMENTO FLORESTAL ..	CAD. 2 - PÁG. 12

<b>SECRETARIA DE ESTADO DE SEGURANÇA PÚBLICA</b> .....	CAD. 2 - PÁG. 13
POLÍCIA CIVIL .....	CAD. 2 - PÁG. 13

POLÍCIA MILITAR .....	CAD. 2 - PÁG. 14
CORPO DE BOMBEIROS MILITAR DO ESTADO DO PARÁ .....	CAD. 2 - PÁG. 16
SUPERINTENDÊNCIA DO SISTEMA PENITENCIÁRIO DO ESTADO DO PARÁ .....	CAD. 2 - PÁG. 16
DEPARTAMENTO DE TRÂNSITO DO ESTADO DO PARÁ .....	CAD. 3 - PÁG. 1

<b>SECRETARIA DE ESTADO DE SAÚDE PÚBLICA</b> .....	CAD. 3 - PÁG. 2
HOSPITAL OPHIR LOYOLA .....	CAD. 3 - PÁG. 3
FUNDAÇÃO SANTA CASA DE MISERICÓRDIA DO PARÁ .....	CAD. 3 - PÁG. 12
CENTRO DE HEMOTERAPIA E HEMATOLOGIA DO PARÁ .....	CAD. 3 - PÁG. 12
HOSPITAL DE CLÍNICAS GASPAR VIANNA .....	CAD. 3 - PÁG. 13

<b>SECRETARIA DE ESTADO DE CULTURA</b> .....	CAD. 3 - PÁG. 13
<b>SECRETARIA DE ESTADO DE EDUCAÇÃO</b> .....	CAD. 3 - PÁG. 13
UNIVERSIDADE DO ESTADO DO PARÁ .....	CAD. 4 - PÁG. 4
<b>SECRETARIA DE ESTADO DE ASSISTÊNCIA E DESENVOLVIMENTO SOCIAL</b> .....	CAD. 4 - PÁG. 5
FUNDAÇÃO DA CRIANÇA E DO ADOLESCENTE DO PARÁ .....	CAD. 4 - PÁG. 5

<b>SECRETARIA DE ESTADO DE JUSTIÇA E DIREITOS HUMANOS</b> .....	CAD. 4 - PÁG. 6
---	-----------------

<b>SECRETARIA DE ESTADO DE INTEGRAÇÃO REGIONAL</b> .....	CAD. 4 - PÁG. 6
--	-----------------

<b>SECRETARIA DE ESTADO DE PESCA E AQUICULTURA</b> .....	CAD. 4 - PÁG. 6
--	-----------------

<b>SECRETARIA DE ESTADO DE TRABALHO, EMPREGO E RENDA</b> .....	CAD. 4 - PÁG. 7
--	-----------------

<b>MINISTÉRIO PÚBLICO DO ESTADO DO PARÁ</b> ....	CAD. 4 - PÁG. 7
--	-----------------

<b>ÓRGÃOS</b>	
CENTRO DE PERÍCIAS CIENTÍFICAS RENATO CHAVES .....	CAD. 4 - PÁG. 7
ESCOLA DE GOVERNO DO ESTADO DO PARÁ .....	CAD. 4 - PÁG. 7
INSTITUTO DE ARTES DO PARÁ .....	CAD. 4 - PÁG. 7
SECRETARIA DE ESTADO DE PLANEJAMENTO, ORÇAMENTO E FINANÇAS .....	CAD. 4 - PÁG. 7
SECRETARIA DE ESTADO DE TRANSPORTES .....	CAD. 4 - PÁG. 8
INSTITUTO DE DESENVOLVIMENTO ECONÔMICO, SOCIAL E AMBIENTAL DO PARÁ .....	CAD. 4 - PÁG. 8

<b>TRIBUNAL DE CONTAS DO ESTADO DO PARÁ</b> ....	CAD. 4 - PÁG. 8
--	-----------------

<b>TRIBUNAL DE JUSTIÇA DO ESTADO DO PARÁ</b> .	CAD. 4 - PÁG. 12
--	------------------

<b>TRIBUNAL DE CONTAS DOS MUNICÍPIOS DO ESTADO DO PARÁ</b> .....	CAD. 4 - PÁG. 13
--	------------------

<b>PARTICULARES</b> .....	CAD. 4 - PÁG. 13
---------------------------	------------------



# SECRETARIAS

## GABINETE DA GOVERNADORA

Governadora do Estado: Ana Júlia Carepa  
Tel.: (91) 3214-5668 / 5587 Fax: (91) 3248-0133

## VICE-GOVERNADORIA DO ESTADO

Vice-Governador: Odair Santos Correa  
Tel.: (91) 3201-3774 Fax: (91) 3201-3753

## CASA CIVIL DA GOVERNADORIA DO ESTADO

Chefe: Cláudio Alberto Castelo Branco Puty  
Tel.: (91) 3214- 5568 / 5570 / 5576 / 5572 Fax: (91) 3248-1575

## CASA MILITAR DA GOVERNADORIA DO ESTADO

Chefe: Coronel QOPM Raimundo de Oliveira Pantoja Júnior  
Tel.: (91) 3084-2450 / 2456 Fax: (91) 3084-2455

## CONSULTORIA GERAL DO ESTADO - CGE

Consultor: Carlos Botelho Da Costa  
Tel.: (91) 3248-0404 Fax: (91) 3248-3294

## DEFENSORIA PÚBLICA DO ESTADO

Defensor: Antônio Roberto Figueiredo Cardoso  
Tel.: (91) 3201-2712 / 2697 / 2713 Fax: (91) 3201-2690

## AUDITORIA GERAL DO ESTADO - AGE

Auditora: Tereza Regina de Jesus Cordovil  
Tel.: (91) 3201-3734 / 3653 Fax: (91) 3201-3748

## AÇÃO SOCIAL INTEGRADA DO PALÁCIO DO GOVERNO - ASIPAG

Presidente: Pio X Sampaio Leite  
Tel.: (91) 3344-4220 / 4222 Fax: (91) 3344-4221

## SECRETARIA DE ESTADO DE COMUNICAÇÃO - SECOM

Secretário: Paulo Roberto Ferreira  
Tel.: (91) 3202-0931 / 0901 Fax: (91) 3202-0903

## CERIMONIAL DA GOVERNADORIA DO ESTADO

Chefe: Márcia Gentil Nogueira de Freitas  
Tel.: (91) 3214-5565 Fax: (91) 3248-1539

## SECRETARIA DE ESTADO DE GOVERNO

Secretário: Edilson Rodrigues de Sousa  
Tel.: (91) 3201-3767/3777 Fax: (91) 3201-3655

## SECRETARIA DE ESTADO INTEGRAÇÃO REGIONAL - SEIR

Secretário: André Luis Assunção de Farias  
Tel.: (91) 3201-3763 / 3201-3610 Fax: (91) 3201-3664

## SECRETARIA DE ESTADO DE SEGURANÇA PÚBLICA - SEGUP

Secretário: Geraldo José de Araújo  
Tel.: (91) 3215-2200 / 3215-2255 Fax: (91) 3225-2644

## PROCURADORIA-GERAL DO ESTADO - PGE

Procurador Geral: Ibraim José Das Mercês Rocha  
Tel.: (91) 3225-0811 / 0777 Fax: (91) 3241-2828

## SECRETARIA DE ESTADO DE ADMINISTRAÇÃO - SEAD

Secretário: Wilson Modesto Figueiredo  
Tel.: (91) 3289- 6202 / 6224 Fax: (91) 3241-2971

## IMPRENSA OFICIAL DO ESTADO - IOEPA

Presidente: José Francisco de Jesus Pantoja Pereira  
Tel.: (91) 4009-7800 Fax: (91) 4009-7802

## FUNDAÇÃO PARAENSE DE RADIODIFUSÃO - FUNTELPA

Presidente: Regina Lúcia Alves de Lima  
Tel.: (91) 3228-0838 / 4005-7746 Fax: (91) 3226-6753

## SECRETARIA DE ESTADO DE JUSTIÇA E DIREITOS HUMANOS - SEJUDH

Secretário: Fábio de Melo Figueiras  
Tel.: (91) 4009-2722 / 2723 / 2744 / 2700 Fax: (91) 3225-1632 / 3242-9651

## SECRETARIA DE ESTADO DA FAZENDA - SEFA

Secretário: José Raimundo Barreto Trindade  
Tel.: (91) 3222-5720 / 3218-4200 / 4324 Fax: (91) 3223-0776

## BANCO DO ESTADO DO PARÁ - BANPARÁ

Presidente Interino: Affonso Rodrigues Vianna Neto  
Tel.: (91) 3210-3320 / 3209 Fax: (91) 3223-0823

## SECRETARIA DE ESTADO DE OBRAS PÚBLICAS - SEOP

Secretário: Francisco Das Chagas Silva Melo Filho  
Tel.: (91) 3183-0002 / 0003 Fax: (91) 3183-0002 / 0004

## SECRETARIA DE ESTADO DE SAÚDE PÚBLICA - SESPA

Secretária: Maria Sílvia Martins Comarú Leal  
Tel.: (91) 4006-4800 / 4804/ 4805 Fax: (91) 4006-4849

## SECRETARIA DE ESTADO DE EDUCAÇÃO - SEDUC

Secretária: Maria do Socorro da Costa Coelho  
Tel.: (91) 3211-5107 / 5160 / 5161 Fax: (91) 3211-5026

## UNIVERSIDADE DO ESTADO DO PARÁ - UEPA

Reitora: Marília Brasil Xavier  
Tel.: (91) 3244-5177 Fax: (91) 3244-5460

## SECRETARIA DE ESTADO DE PLANEJAMENTO, ORÇAMENTO E FINANÇAS - SEPOF

Secretário: José Júlio Ferreira Lima  
Tel.: (91) 3241-9291 / 3242-9900 / 3204-7417 Fax: (91) 3241-0709

## SECRETÁRIA DE ESTADO DE CULTURA - SECULT

Secretário: Edilson Moura Da Silva  
Tel.: (91) 4009-8736 / 8740 Fax: (91) 4009-8740

## SECRETARIA DE ESTADO DE DESENVOLVIMENTO, CIÊNCIA E TECNOLOGIA - SEDECT

Secretário: Maurílio de Abreu Monteiro  
Tel.: (91 4009-2510 / 4009-2512 Fax: (91) 3242-5969

## SECRETARIA DE ESTADO DE TRABALHO, EMPREGO E RENDA - SETER

Secretária: Ivanise Coelho Gasparim  
Tel.: (91) 3241-4168 / 3222-5986 Fax: (91) 3222-5986

## SECRETARIA DE ESTADO DE TRANSPORTES - SETRAN

Secretários: Valdir Ganzer  
Tel.: (91) 3218-78007846/7805 3243-3256 Fax: (91) 3231-5845

## SECRETARIA DE ESTADO DE MEIO AMBIENTE - SEMA

Secretário: Anibal Pessoa Picanço  
Tel.: (91) 3184-3330 / 3341 Geral: 3184-3300 Fax: (91) 3276-8564

## SECRETARIA DE ESTADO DE DESENVOLVIMENTO URBANO E REGIONAL - SEDURB

Secretária: Ana Suely Maia De Oliveira  
Tel.: (91) 3243-0406 / 0677/ 4466 Fax: (91) 3238-2828

## SECRETARIA DE ESTADO DE ESPORTE E LAZER - SEEL

Secretário: Jorge Luiz Guimarães Panzera  
Tel.: (91) 3201-2300 Fax: (91) 3201-2331

## SECRETARIA DE ESTADO DE ASSISTÊNCIA E DESENVOLVIMENTO SOCIAL

Secretária: Eutália Barbosa Rodrigues  
Tel.: Fax: (91) 3254-1373

## SECRETARIA DE ESTADO DE PROJETOS ESTRATÉGICOS

Secretário: Marclio de Abreu Monteiro  
Tel.: (91) 3201-3690 / 3684 / 3771 Fax: (91) 3201-3683

## SECRETARIA DE ESTADO DE PESCA E AQUICULTURA

Secretária: Antônia do Socorro Pena da Gama  
Tel.: (91) 4006-1286 Fax: (91) 4006-1262

## POLÍCIA CIVIL

Delegado Geral: Raimundo Benassuly Maués Júnior  
Tel.: (91) 4006-9045 Fax: (91) 3252-0050

## POLÍCIA MILITAR DO PARÁ - PM

Comandante Geral: Coronel QOPM Luiz Dário da Silva Teixeira  
Tel.: (91) 3277-5644 Fax: (91) 3277-5644

## CORPO DE BOMBEIROS MILITAR DO PARÁ - CBM

Comandante Geral: Coronel QOBM Paulo Gerson Novaes De Almeida  
Tel.: (91) 4006-8351/8352 Fax: (91) 4006-8353

## SUPERINTENDÊNCIA DO SISTEMA PENITENCIÁRIO DO ESTADO DO PARÁ - SUSIPE

Superintendente: Justiano Alves Júnior  
Tel.: (91) 3230-2214 / 3242-2539 Fax: (91) 3224-6726

## DEPARTAMENTO DE TRÂNSITO DO ESTADO DO PARÁ - DETRAN

Diretor Superintendente: Alberto Campos Ribeiro  
Tel.: (91) 3214-6364 / 6253 Fax: (91) 3214-6249 / 3084-6249

## INSTITUTO DE ASSISTÊNCIA À SAÚDE DOS SERVIDORES DO ESTADO DO PARÁ - IASEP

Presidente: Sandra Helena Moraes Leite  
Tel.: (91) 4006-7954 / 7965 / 7991 / 7994 Fax: (91) 4006-7962 / 7972

## LOTERIA DO ESTADO DO PARÁ - LOTERPA

Presidente: Márcio Alfredo Rodrigues de Oliveira  
Tel.: (91) 3242-3710 / 9027 Direto: 3242-9027 Fax: (91) 3242-9656

## JUNTA COMERCIAL DO ESTADO DO PARÁ - JUCEPA

Presidente: José Artur Guedes Tourinho  
Tel.: (91) 3217-5801 / 5802 / 5803 Fax: (91) 3217-5840

## SECRETARIA DE ESTADO DE AGRICULTURA - SAGRI

Secretário: Cássio Alves Pereira  
Tel.: (91) 3226-8904 / 1363 Fax: (91) 3226-7864 /3246-6168

## INSTITUTO DE TERRAS DO PARÁ - ITERPA

Presidente: José Heder Benatti  
Tel.: (91) 3181-6500 / 6501 Pabx: 3181-6500 Fax: (91) 3229-9488

## INSTITUTO DE METROLOGIA DO PARÁ - IMEP

Presidente: Francisco Sávio Fernandez Miléo  
Tel.: (91) 3246-2554 / 2404 / 1800 Fax: (91) 3266-1526

## AGÊNCIA DE REGULAÇÃO E CONTROLE DE SERVIÇOS PÚBLICOS - ARCON

Diretor Geral: Miguel Fortunato Gomes dos Santos Júnior  
Tel.: (91) 3213-3403 / 3241-1717 Fax: (91) 3213-3418

## CENTRO DE PERÍCIAS CIENTÍFICAS RENATO CHAVES - CPC

Diretor Geral: Raimundo Humberto Pena de Oliveira  
Tel.: (91) 4009-6012 Geral: 4009-6075 Fax: (91) 4009-6016

## INSTITUTO DE GESTÃO PREVIDENCIÁRIA DO ESTADO DO PARÁ - IGEPREV

Presidente: Walter Silveira Franco  
Tel.: (91) 3230-3521 Fax: (91) 3230-3521

## ESCOLA DE GOVERNO DO ESTADO DO PARÁ - EGPA

Diretor Geral: Divino dos Santos  
Tel.: (91) 3214-6802 Fax: (91) 3214-6802

## HOSPITAL “OFIR LOYOLA”

Diretor Geral: Paulo Cardoso Soares  
Tel.: (91) 3342-1100 / 3342-1305 Geral: 3289-1002 Fax: (91) 3289-1009

## CENTRO DE HEMOTERAPIA E HEMATOLOGIA - HEMOPA

Presidente: Maria de Fátima Pombo Montoril  
Tel.: (91) 3242-6905 / 9100 Fax: (91) 3242-6905

## FUNDAÇÃO SANTA CASA DE MISERICÓRDIA DO PARÁ

Presidente: Maurício Cezar Soares Bezerra  
Tel.: (91) 3241-5208 / 4009-2241 Fax: (91) 4009-2299

## FUNDAÇÃO HOSPITAL “GASPAR VIANNA”

Presidente: Benedito Paulo Bezerra  
Tel.: (91) 3276-5665 / 0601 Fax: (91) 3276-1150

## FUNDAÇÃO DA CRIANÇA E DO ADOLESCENTE DO PARÁ - FUNCAP

Presidente: Euníciana Peloso da Silva  
Tel.: (91) 3204-0201 Fax: (91) 3204-0204

## FUNDAÇÃO “CURRO VELHO”

Superintendente: Valmir Carlos Bispo Santos  
Tel.: (91) 3184-9100 Fax: (91) 3184-9109

## FUNDAÇÃO “CARLOS GOMES”

Superintendente: Daniel Freitas de Araújo  
Tel.: (91) 3201-9450 / 3242-7431 Fax: (91) 3201-9450

## INSTITUTO DE ARTES DO PARÁ - IAP

Presidente: Jaime De Oliveira Bibas  
Tel.: (91) 4006-2932 / 2923 / 2924 Fax: (91) 3225-2860

## INSTITUTO DE DESENVOLVIMENTO FLORESTAL DO ESTADO DO PARÁ-IDEFLOR

Diretor Geral: Jorge Alberto Gazel Yared  
Tel.: (91) 3184-3377 / 3362 Fax: (91) 3184-3377

## FUNDAÇÃO CULTURAL DO PARÁ “TANCREDO NEVES” - CENTUR

Presidente: Gerson Banhos Silva de Araújo  
Tel.: (91) 3202-4350 / 4333 Fax: (91) 3202-4351

## COORDENADORIA DE COOPERAÇÃO INTERNACIONAL PARA O DESENVOLVIMENTO SUSTENTÁVEL – CIDS

Secretária-Chefe: Maria de Nazaré Oliveira Imbiriba Mitschein  
Tel.: (91) 3201 – 3773/3201- 3682. Fax: (91) 3201-3624.

## COMPANHIA DE SANEAMENTO DO PARÁ - COSANPA

Presidente: Eduardo de Castro Ribeiro Júnior  
Tel.: (91) 3202-8400 / 8562 Fax: (91) 3226-2739

## COMPANHIA DE HABITAÇÃO DO ESTADO DO PARÁ - COHAB

Presidente: Geraldo Chicre Bitar Pinheiro  
Tel.: (91) 3214-8400/8500/8101/8502 3243-4575 Fax: (91) 3243-0555

## COMPANHIA PARAENSE DE TURISMO - PARATUR

Presidente: Ann Clélia de Barros Pontes  
Tel.: (91) 3223-2130 Fax: (91) 3223-6198

## CENTRAL DE ABASTECIMENTO DO PARÁ S/A - CEASA

Presidente: Marco Antônio Soares Raposo  
Tel.: (91) 3228-9191 / 9260 / 9157 Fax: (91) 3228-9191

## COMPANHIA DE PORTOS E HIDROVIAS DO ESTADO DO PARÁ - CPH

Presidente: Nilton Cesar Almeida Queiroz  
Tel.: (91) 3201-3609 Fax: (91) 3201-3715

## EMPRESA DE ASSISTÊNCIA TÉCNICA E EXTENSÃO RURAL DO ESTADO DO PARÁ - EMATER

Presidente: Williamson do Brasil de Sousa Lima  
Tel.: (91) 3256-1931 / 0150 Fax: (91) 3256-0015

## AGÊNCIA DE DEFESA AGROPECUÁRIA DO ESTADO DO PARÁ

Diretor Geral: Aliomar Arapiraca da Silva  
Tel.: (91) 3210-1104 / 1102 Fax: (91) 3210-1105

## EMPRESA DE PROCESSAMENTO DE DADOS DO ESTADO DO PARÁ - PRODEPA

Presidente: Carlos Renato Lisboa Frances  
Tel.: (91) 3344-5201 / 5208 / 5217 Fax: (91) 3344-5204

## MINISTÉRIO PÚBLICO

Procurador Geral: Geraldo De Mendonça Rocha  
Tel.: (91) 4006-3423 / 3411 / 4006-3416 Cerimonial Fax: (91) 3223-3585

## TRIBUNAL DE JUSTIÇA DO ESTADO - TJE

Presidente: Desembargador Rômulo José Ferreira Nunes  
Tel.: (91) 3205-3000 Fax: (91) 3205-3204

## TRIBUNAL REGIONAL ELEITORAL - TRE

Presidente: Desembargador João José da Silva Maroja  
Tel.: (91) 3241-2358 Fax: (91) 3223-2802

## TRIBUNAL DE CONTAS DO ESTADO - TCE

Presidente: Maria de Lourdes Lima de Oliveira  
Tel.: (91) 3210-0600 / 0602 Fax: (91) 3210-0618

## TRIBUNAL DE CONTAS DOS MUNICÍPIOS - TCM

Presidente: Rosa de Fátima Barge Hage  
Tel.: (91) 3244-4700 Fax: (91) 3244-5634



# Executivo 1

SEXTA-FEIRA, 26 DE FEVEREIRO DE 2010

## GABINETE DA GOVERNADORA



### DECRETO Nº. 2.134, DE 25 DE FEVEREIRO DE 2010.

A GOVERNADORA DO ESTADO DO PARÁ, usando das atribuições que lhe são conferidas pelo art. 135, inciso V, da Constituição Estadual,

#### R E S O L V E:

Art. 1º Tornar sem efeito o Decreto nº 2.130, de 24 de fevereiro de 2010, que delegou competência ao titular da Secretaria de Estado de Governo para, respeitada a legislação em vigor, praticar os atos relacionados a:

a) nomeação e exoneração dos cargos em comissão integrantes do Grupo de Direção e Assessoramento Superior-DAS da administração direta do Estado.

b) exoneração, a pedido, de funcionário ocupante de cargo de provimento efetivo da administração direta e indireta do Estado;

c) nomeação e exoneração dos cargos em comissão não-integrantes do Grupo de Direção e Assessoramento Superior-DAS, após aprovação do Chefe do Poder Executivo, excetuados os cargos dos Grupos Assessoria Especial e Assessoria de Gabinete.

Art. 2º Este Decreto entra em vigor na data de sua publicação. PALÁCIO DO GOVERNO, 25 DE FEVEREIRO DE 2010.

#### ANA JÚLIA DE VASCONCELOS CAREPA

Governadora do Estado

### DECRETO Nº 25 DE FEVEREIRO DE 2010

Convoca a 1ª Conferência Estadual de Defesa Civil e Assistência Humanitária e dá outras providências.

A GOVERNADORA DO ESTADO DO PARÁ, usando das atribuições que lhe são conferidas pelo art. 135, inciso V, da Constituição Estadual,

#### D E C R E T A:

Art. 1º Fica convocada a 1ª Conferência Estadual de Defesa Civil e Assistência Humanitária, doravante denominada CEDC, a se realizar nos dias 26 de fevereiro e 1ª e 5 de março de 2010.

Art. 2º A 1ª Conferência Estadual de Defesa Civil e Assistência Humanitária desenvolverá seus trabalhos a partir do tema: "Prevenção e Assistência Humanitária: Fundamentos para a Organização da Defesa Civil Brasileira".

Art. 3º A referida Conferência terá como objetivo:

I - realizar a análise das ações de Defesa Civil no nível estadual e demais organismos do Sistema Nacional de Defesa Civil - SINDEC, previstos no Decreto Federal nº 5.376 de 17 de fevereiro de 2005;

II - definir diretrizes para a reorganização do SINDEC em nível municipal, estadual e nacional e das ações de Defesa Civil com ênfase nos princípios da Prevenção e Assistência Humanitária, como política de Estado para a garantia de desenvolvimento social;

III - definir diretrizes que possibilitem o fortalecimento da participação social no planejamento, gestão e operacionalização do SINDEC.

Art. 4º A mencionada Conferência Estadual será presidida pelo titular da Secretaria de Estado de Integração Regional e, na sua ausência ou impedimento eventual, pelo Major BM Marcus Victor Lima Norat, Coordenador-Adjunto da Defesa Civil.

Art. 5º Caberá aos integrantes da 1ª CEDC aprovar o Regimento Interno da referida Conferência, que terá que estar em consonância com o Regimento Interno da Conferência Nacional de Defesa, definindo critérios para organização, funcionamento e escolha dos delegados estaduais.

Art. 6º As despesas com a realização da 1ª CEDC correrão por conta dos recursos orçamentários do Estado do Pará.

Art. 7º Este Decreto entra em vigor na data de sua publicação. PALÁCIO DO GOVERNO, 25 de fevereiro de 2010.

#### ANA JÚLIA DE VASCONCELOS CAREPA

Governadora do Estado

### DECRETO Nº 2.131, DE 25 DE FEVEREIRO DE 2010

Altera dispositivos do Decreto nº 5.615, de 29 de outubro de 2002, que aprova o Regulamento da Lei nº 6.489, de 27 de setembro de 2002, que dispõe sobre a Política de Incentivos ao Desenvolvimento Socioeconômico do Estado do Pará.

A GOVERNADORA DO ESTADO DO PARÁ, no uso das atribuições que lhe são conferidas pelo art. 135, inciso V, da Constituição Estadual, e considerando o disposto no art. 27 da Lei nº 6.489, de 27 de setembro de 2002,

#### D E C R E T A:

Art. 1º Os dispositivos, abaixo enumerados, do Decreto nº 5.615, de 29 de outubro de 2002, que aprova o Regulamento da Lei nº 6.489, de 27 de setembro de 2002, que dispõe sobre a Política de Incentivos ao Desenvolvimento Socioeconômico do Estado do Pará, passam a vigorar com as seguintes redações:

I - o § 3º do art. 7º:

"§ 3º Para a obtenção do benefício de que trata o inciso II do

art. 6º deste Regulamento, deverão ser observados os seguintes procedimentos:"

II - o parágrafo único do art. 25:

"Parágrafo único. O valor dispendido em favor do beneficiário e não revertido de acordo com a Lei nº 6.489/02, será:

I - relativamente ao inciso II do art. 5º da Lei nº 6.489/02, cobrado administrativa e judicialmente pelo BANPARÁ, de acordo com parâmetros a serem especificados em manual de cobrança e renegociação de crédito, sendo as despesas decorrentes dos procedimentos administrativos e judiciais debitadas na conta do fundo.

II - nas demais hipóteses previstas no art. 5º da Lei nº 6.489/02, inscrito em dívida ativa pela Secretaria de Estado da Fazenda - SEFA e remetido para a Procuradoria-Geral do Estado, para que seja procedida a execução nos termos da Lei nº 6.830, de 22 de setembro de 1980."

III - o parágrafo único do art. 27:

"Parágrafo único. Após o prazo de que trata o inciso III do § 3º do art. 7º, o BANPARÁ creditará o percentual de que trata o caput, conforme o seguinte:"

Art. 2º Ficam acrescidos ao Decreto nº 5.615, de 29 de outubro de 2002, que aprova o Regulamento da Lei nº 6.489, de 27 de setembro de 2002, que dispõe sobre a Política de Incentivos ao Desenvolvimento Socioeconômico do Estado do Pará, os dispositivos, abaixo enumerados, com as seguintes redações:

I - o inciso I do § 3º do art. 7º:

"I - o beneficiário deverá recolher ao Tesouro Estadual, em código de receita específico, a ser definido em ato do titular da Secretaria de Estado da Fazenda, o valor do tributo devido;"

II - o inciso II do § 3º do art. 7º:

"II - a Secretaria de Estado da Fazenda, após o recolhimento de que trata o inciso I, creditará, no BANPARÁ, em conta específica para operacionalização do incentivo financeiro o valor correspondente ao benefício concedido;"

III - o inciso III do § 3º do art. 7º:

"III - o BANPARÁ, no 5º (quinto) dia útil, após o recolhimento de que trata o inciso I e subsequente a dedução prevista no art. 27, creditará na conta do beneficiário o valor correspondente ao incentivo financeiro."

Art. 3º Este Decreto entra em vigor na data de sua publicação no Diário Oficial do Estado.

PALÁCIO DO GOVERNO, 25 de fevereiro de 2010.

#### ANA JÚLIA DE VASCONCELOS CAREPA

Governadora do Estado

### DECRETO Nº 2.132, DE 25 DE FEVEREIRO DE 2010

Concede tratamento tributário às operações que especifica.

A GOVERNADORA DO ESTADO DO PARÁ, no uso das atribuições que lhe são conferidas pelo art. 135, inciso V, da Constituição Estadual, e

Considerando que o escalpelamento é uma realidade amazônica e o Pará é o Estado que mais vem acumulando casos, principalmente nas Regiões do Baixo Tocantins e Marajó, com gravíssimas seqüelas físicas e psicológicas;

Considerando que o tratamento da vítima é longo e complexo, pois demanda a participação de diversos especialistas;

Considerando que com a concessão do tratamento tributário diferenciado, o número de famílias atendidas estará proporcionalmente vinculado ao valor do imposto dispensado,

#### D E C R E T A:

Art. 1º Ficam isentas do ICMS as saídas internas de coberturas metálicas para eixo e volante de inércia do motor de embarcações de até 5 AB de arqueação bruta, destinadas à Capitania dos Portos da Amazônia Oriental.

§ 1º A isenção de que trata o "caput" fica condicionada:

I - ao desconto no preço, do valor equivalente ao imposto dispensado;

II - à indicação, no respectivo documento fiscal, do valor do desconto.

§ 2º Fica dispensado o estorno do crédito fiscal a que se refere o artigo 21 da Lei Complementar nº 87, de 13 de setembro de 1996.

Art. 2º Este Decreto entra em vigor na data de sua publicação no Diário Oficial do Estado, produzindo efeitos até 31 de dezembro de 2010.

PALÁCIO DO GOVERNO, 25 de fevereiro de 2010.

#### ANA JÚLIA DE VASCONCELOS CAREPA

Governadora do Estado

### DECRETO Nº 2.133, DE 25 DE FEVEREIRO DE 2010

Aprova o Estatuto da Fundação de Amparo à Pesquisa do Estado do Pará - FAPESPA, e dá outras providências.

A GOVERNADORA DO ESTADO DO PARÁ, no uso das atribuições que lhe confere o art. 135, inciso V, da Constituição Estadual, e tendo em vista o disposto no art. 6º da Lei Complementar nº 061, de 24 de dezembro de 2007, que institui a FAPESPA e dá outras providências,

#### D E C R E T A:

Art. 1º Fica aprovado o Estatuto da Fundação de Amparo à Pesquisa do Estado do Pará - FAPESPA que com este se publica.

Art. 2º Este Decreto entra em vigor na data de sua publicação.

PALÁCIO DO GOVERNO, 25 de fevereiro de 2010.

#### ANA JÚLIA DE VASCONCELOS CAREPA

Governadora do Estado

## ANEXO ESTATUTO DA FUNDAÇÃO DE AMPARO À PESQUISA DO ESTADO DO PARÁ - FAPESPA

### TÍTULO I DAS DISPOSIÇÕES PRELIMINARES

#### CAPÍTULO I DA NATUREZA, DA DENOMINAÇÃO, DA SEDE, DO FORO E DA DURAÇÃO

Art. 1º A Fundação de Amparo à Pesquisa do Estado do Pará - FAPESPA, instituída pela Lei Complementar nº 061, de 24 de julho de 2007, é entidade com personalidade de direito público, de duração indeterminada, com autonomia administrativa e financeira, patrimônio próprio, sede e foro na cidade de Belém, capital do Estado do Pará, vinculada à Secretaria do Estado de Desenvolvimento, Ciência e Tecnologia, regida por este Estatuto e pela legislação que lhe for aplicável.

§ 1º A Fundação de Amparo à Pesquisa do Estado do Pará e sua sigla FAPESPA são designações equivalentes para quaisquer fins ou efeitos previstos em lei.

§ 2º A FAPESPA gozará de imunidade tributária referente aos impostos sobre patrimônio, renda e serviços vinculados às suas finalidades essenciais ou delas decorrentes, nos termos do art. 150, § 2º, da Constituição da República Federativa do Brasil de 1988.

#### CAPÍTULO II DAS FINALIDADES E COMPETÊNCIAS

Art. 2º A FAPESPA tem por finalidade promover atividades de fomento, apoio e incentivo à pesquisa científica, tecnológica e de inovação no Estado do Pará.

Parágrafo único. A FAPESPA tem como missão a produção de soluções que priorizem o uso sustentável dos recursos naturais, visando a melhoria da qualidade de vida da população, a defesa do meio ambiente, o progresso da ciência, o desenvolvimento tecnológico e a inovação.

Art. 3º Compete à FAPESPA:

I - apoiar pesquisas e demais atividades científicas e tecnológicas inseridas nas áreas consideradas relevantes e prioritárias pelo órgão colegiado responsável pela edição de normas e pela definição das diretrizes para a implantação da política de desenvolvimento, ciência, tecnologia e inovação no Estado;

II - definir os critérios de acompanhamento e avaliação dos projetos de pesquisas;

III - promover, no Estado do Pará, a interação das instituições científicas, dos complexos produtivos, do governo e da sociedade;

IV - definir anualmente a alocação dos recursos orçamentários segundo as áreas prioritárias para a pesquisa e demais atividades;

V - custear, financiar ou subvencionar, total ou parcialmente, projetos de pesquisa científica e tecnológica, individuais ou institucionais, de direito público ou privado, relevantes para o desenvolvimento científico, tecnológico, econômico e social do Estado do Pará;

VI - auxiliar a formação e o aperfeiçoamento de pesquisadores e técnicos, organizando cursos especializados ou cooperando em sua organização, sob a orientação de professores brasileiros ou estrangeiros, concedendo bolsas de estudo ou de pesquisa e promovendo estágios em instituições técnico-científicas e em estabelecimentos industriais no País ou no exterior;

VII - participar de iniciativas e programas voltados para a capacitação de recursos humanos das instituições que atuam na área de ciência, tecnologia e ensino superior;

VIII - cooperar com as universidades e com os institutos de pesquisa e de ensino tecnológico no desenvolvimento da pesquisa científica, na formação de pesquisadores e na transferência e difusão tecnológica;

IX - promover o intercâmbio de pesquisadores brasileiros e estrangeiros, por meio da concessão ou de complementação de bolsas de estudo ou de pesquisas, no País ou no exterior;

X - apoiar a realização de eventos técnico-científicos no Estado, organizados por instituições de ensino e pesquisa;

XI - promover a publicação dos resultados das pesquisas sob o seu amparo;

XII - incentivar a realização de estudos, programas, projetos e outras atividades que tenham por objeto a criação, o aperfeiçoamento e a consolidação do processo de desenvolvimento científico e tecnológico, bem como de técnicas, processos, produtos, absorção, utilização e difusão tecnológica primária ou incremental;

XIII - incentivar a criação e o desenvolvimento de arranjos produtivos, polos de desenvolvimento, parques tecnológicos e incubadoras de empresas de base tecnológica;

XIV - fiscalizar a aplicação dos auxílios financeiros fornecidos, podendo suspendê-los e cancelá-los nos casos de inobservância das especificações estabelecidas nos projetos aprovados, sem prejuízo do devido ressarcimento e da indenização dos valores recebidos;

XV - manter cadastros dos pesquisadores e das pesquisas em desenvolvimento no Estado, especialmente para aquelas sob seu amparo;

XVI - disponibilizar na *site* da FAPESPA na internet informações sobre as pesquisas e tecnologias disponíveis nos Institutos de Ciência e Tecnologia (ICT), o cadastro de contatos de pesquis-



sadores e de áreas de conhecimento, assim como as empresas atendidas ou beneficiadas;

XVII - fomentar a criação de Institutos de Ciência e Tecnologia (ICT) nas empresas e instituições de Ciência e Tecnologia;

XVIII - fomentar ações a fim de consolidar o Sistema Paraense de Inovação;

XIX - prestar serviços nas áreas de ciência, tecnologia e inovação;

XX - promover e incentivar o desenvolvimento de produtos e processos inovadores em empresas nacionais e nas entidades nacionais de direito privado sem fins lucrativos voltadas para atividades de pesquisa, mediante a concessão de recursos financeiros, humanos, materiais ou de infraestrutura, a serem ajustados em convênios ou contratos específicos, destinados a apoiar atividades de pesquisa e desenvolvimento, para atender às prioridades da política industrial e tecnológica nacional.

§ 1º Os recursos financeiros arrecadados em virtude do disposto no inciso IV, do art. 15, deste Estatuto, constituem receita própria e deverão ser aplicados, exclusivamente, em objetivos institucionais de pesquisa, desenvolvimento e inovação.

§ 2º No âmbito de sua competência, a FAPESPA incentivará:

I - a cooperação entre empresas para o desenvolvimento de produtos e processos inovadores;

II - a constituição de parcerias estratégicas e o desenvolvimento de projetos de cooperação envolvendo empresas paraenses e organizações de direito privado sem fins lucrativos, voltadas para as atividades de pesquisa e desenvolvimento, que tenham por objetivo a geração de produtos e processos inovadores;

III - a criação de incubadoras de Empresa de Base Tecnológica (EBT);

IV - a criação, a implantação e a consolidação de parques tecnológicos;

V - a implantação de redes cooperativas para inovação tecnológica;

VI - a adoção de mecanismos para captação, criação ou consolidação de centros de pesquisa e desenvolvimento de empresas nacionais ou estrangeiras.

§ 3º A FAPESPA regulamentará os procedimentos para a prestação de contas dos projetos de pesquisa e inovação por ela apoiados, conforme o Manual de Prestação de Contas e as normas vigentes.

§ 4º Os instrumentos firmados pela FAPESPA, sob as formas admitidas em direito, cujo objeto seja compatível com a Lei nº 10.973, de 2 de dezembro de 2004, poderão prever recursos para a cobertura de despesas operacionais e administrativas incorridas na execução desses acordos e contratos.

§ 5º A FAPESPA regulamentará a prestação de serviço nas áreas de Ciência, Tecnologia e Inovação.

Art. 4º Para a realização de suas competências, a FAPESPA poderá firmar instrumentos legais inerentes ao regular funcionamento da instituição e outros, destacando-se convênios, contratos, acordos de cooperação, protocolos de intenção ou outros instrumentos congêneres com órgãos públicos ou privados, nacionais e estrangeiros, bem como contratar serviços técnicos com pessoas físicas ou jurídicas, nacionais ou estrangeiras.

Parágrafo único. É facultado à FAPESPA filiar-se a entidades associativas da área científica e tecnológica, nacionais ou estrangeiras, bem como se associar a outra instituição pública ou privada.

Art. 5º É vedado à FAPESPA assumir encargos externos permanentes de qualquer natureza e custear ou subsidiar atividades administrativas de instituições de pesquisa e de desenvolvimento tecnológico, públicas ou privadas, bem como outras atividades que não guardem pertinência com as suas finalidades.

## TÍTULO II

### DA ORGANIZAÇÃO

#### CAPÍTULO I

##### DA ESTRUTURA ORGANIZACIONAL

Art. 6º A estrutura da FAPESPA compreende:

I - Conselho Superior;

II - Diretor-Presidente;

a.1) Gabinete do Diretor-Presidente;

a.2) Coordenação de Controle Interno;

a.3) Núcleo de Sistemas de Informação e Informática;

a.4) Assessoria de Comunicação;

a.5) Diretoria Científica:

a.5.1) Secretaria;

a.5.2) Coordenadoria de Projetos de Ciência, Tecnologia e Inovação;

a.5.3) Coordenadoria de Bolsas;

a.5.4) Coordenadoria de Difusão e Eventos;

a.5.5) Coordenadoria de Captação de Recursos;

a.5.6) Câmaras de Assessoramento;

a.5.7) Assessoria das Câmaras Científicas;

a.6) Diretoria de Planejamento, Administração e Finanças:

a.6.1) Secretaria;

a.6.2) Coordenadoria de Administração e Finanças;

a.6.3) Coordenadoria de Desenvolvimento de Pessoal;

a.6.4) Coordenadoria de Logística;

a.7) Procuradoria Jurídica.

## CAPÍTULO II

### DA NATUREZA, DA COMPOSIÇÃO, DA COMPETÊNCIA E DO FUNCIONAMENTO DAS UNIDADES DA ESTRUTURA ORGANIZACIONAL

#### SEÇÃO I

##### DO CONSELHO SUPERIOR

Art. 7º O Conselho Superior da FAPESPA, órgão de deliberação colegiada, será composto de 19 membros titulares e seus respectivos suplentes, escolhidos entre pessoas de notória capaci-

dade profissional e reconhecida idoneidade moral, sendo constituído da seguinte forma:

I - o Secretário de Estado de Desenvolvimento, Ciência e Tecnologia, que desempenhará a função de Presidente do Conselho;

II - três representantes de universidades públicas com sede no Estado do Pará;

III - três representantes de institutos públicos ou privados de pesquisa com atuação no Estado do Pará;

IV - um representante de instituições de ensino superior, particulares ou confessionais, com sede no Estado do Pará;

V - dois representantes dos setores produtivos, definidos entre as entidades federativas;

VI - dois representantes dos setores laborais, definidos entre as centrais sindicais existentes;

VII - três membros nomeados pelo Chefe do Poder Executivo, escolhidos entre pessoas de notório saber e ilibada competência científica;

VIII - um representante de empresas nacionais que financiem ou desenvolvam programas de pesquisa científica ou tecnológica no Estado, indicado pelo Chefe do Poder Executivo;

IX - um representante de organizações nacionais que financiem programas de desenvolvimento e promovam o apoio a empresas no Estado, indicado pelo Chefe do Poder Executivo;

X - dois deputados representantes da Assembléia Legislativa.

§ 1º Os membros do Conselho Superior e seus suplentes serão nomeados pelo Chefe do Poder Executivo para um mandato de dois anos, permitida uma recondução, limitada a 1/3 (um terço) dos membros eleitos, na ordem definida pelo Regimento Interno.

§ 2º Os membros do Conselho Superior serão substituídos, em suas ausências e impedimentos eventuais, pelos respectivos suplentes.

§ 3º Nos impedimentos e ausências do Presidente do Conselho Superior, as reuniões serão presididas pelo Secretário Adjunto da Secretaria de Estado de Desenvolvimento, Ciência e Tecnologia ou por qualquer dos conselheiros indicado pelo Presidente.

§ 4º O Conselho Superior reunir-se-á, trimestralmente, em sessões ordinárias e extraordinariamente, quando convocado pelo Presidente ou a requerimento de pelo menos 1/3 (um terço) de seus membros.

§ 5º A ausência de Conselheiro titular, justificada ou não, em três reuniões consecutivas, implicará a perda do seu mandato.

§ 6º Ocorrendo a vacância da função de Conselheiro, sua nomeação e a do respectivo suplente, pelo Chefe do Executivo, deverão ocorrer no prazo de até sessenta dias, mas, em qualquer hipótese, as nomeações servirão para complementar o respectivo mandato.

§ 7º O Diretor-Presidente da FAPESPA participará das reuniões do Conselho Superior sem direito a voto.

§ 8º Os membros da Diretoria Científica e da Diretoria de Planejamento, Gestão e Finanças poderão ser convocados para participar das reuniões do Conselho Superior, sem direito a voto.

§ 9º A função de Conselheiro não será remunerada, sendo considerada prestação de serviço relevante ao Estado do Pará.

§ 10. Caso as entidades componentes do Conselho não indiquem seus representantes até trinta dias depois de instadas pelo titular da SEDECT a fazê-lo, eles serão escolhidos pelo Presidente do Conselho.

Art. 8º Ao Conselho Superior da FAPESPA compete:

I - elaborar e modificar o Estatuto da Fundação e submetê-lo à aprovação por decreto do Chefe do Poder Executivo;

II - elaborar e modificar o seu Regimento Interno e as respectivas alterações, bem como resolver os casos omissos;

III - estabelecer a orientação geral da Fundação, definindo anualmente metas e ações para o setor, em consonância com as políticas de desenvolvimento, ciência e tecnologia estabelecidas pelo Conselho de Desenvolvimento, Ciência, Tecnologia e Inovação;

IV - deliberar sobre o plano de ação e o orçamento anual da FAPESPA, assim como sobre suas eventuais modificações;

V - julgar, até fevereiro de cada ano, as contas de exercício anterior e apreciar os relatórios;

VI - orientar a política patrimonial e financeira da Fundação;

VII - apreciar e aprovar a composição das Câmaras de Assessoramento proposta pelo Diretor Científico.

## SEÇÃO II

### DO DIRETOR-PRESIDENTE

Art. 9º A FAPESPA será dirigida por um Diretor-Presidente nomeado pelo Chefe do Poder Executivo e auxiliado por diretores de áreas, também nomeados pelo Chefe do Executivo.

Parágrafo único. O Diretor-Presidente representará legalmente a FAPESPA, ativa e passivamente, coordenará as atividades da FAPESPA, poderá propor ao Chefe do Executivo o quantitativo de cargos do quadro de pessoal e os respectivos níveis de remuneração, sendo suas demais atribuições e responsabilidades definidas em regimento próprio.

## SEÇÃO III

### DA DIRETORIA CIENTÍFICA

Art. 10. À Diretoria Científica compete planejar, elaborar, executar e controlar os programas, projetos e atividades pertinentes à missão e à finalidade da FAPESPA, a partir das diretrizes e políticas definidas pelo Conselho Superior Deliberativo, e coordenar as atividades das Câmaras de Assessoramento.

## SEÇÃO IV

### DA DIRETORIA DE PLANEJAMENTO, ADMINISTRAÇÃO E FINANÇAS

Art. 11. A Diretoria de Planejamento, Administração e Finanças tem como competência básica planejar, coordenar e executar as ações nas áreas de planejamento corporativo, gestão de pessoas, orçamento e finanças, administração de material, controle interno, recursos logísticos, gestão patrimonial e administração de serviços no âmbito da FAPESPA.

## SEÇÃO V

### DA PROCURADORIA JURÍDICA

Art. 12. À Procuradoria compete representar e defender, em juízo ou fora dele, os interesses judiciais da FAPESPA, bem como assessorar o Diretor-Presidente, estabelecendo normas e procedimentos para os assuntos jurídicos no âmbito da Fundação, além de prestar assessoramento consultivo em todos os assuntos de interesse da Fundação.

## SEÇÃO VI

### DAS CAMARAS DE ASSESSORAMENTO

Art. 13. Às Câmaras de Assessoramento compete analisar, quanto ao mérito científico e técnico, os pleitos de fomento, apoio e incentivo formulados à FAPESPA, emitindo parecer conclusivo a respeito, bem como avaliar a execução, quanto aos aspectos técnico-científicos, dos projetos que tenham recebido apoio financeiro da FAPESPA.

§ 1º As Câmaras de Assessoramento Científico, organizadas por áreas de conhecimento, definidas pelo Conselho Superior Deliberativo, por proposta do Diretor Científico, serão integradas por pesquisadores, com título de doutor, vinculados às instituições sediadas no Estado do Pará, presididas por um coordenador cujas competências serão definidas no Regimento Interno da Fundação.

§ 2º O Diretor Científico da FAPESPA será o coordenador das Câmaras de Assessoramento Científico.

§ 3º A composição das Câmaras de que trata este artigo será alterada a cada período de dois anos, conforme dispuser o Regimento Interno da FAPESPA.

## SEÇÃO VII

### DAS UNIDADES ADMINISTRATIVAS

Art. 14. As atribuições das unidades administrativas, resultantes do desdobramento das diversas Diretorias que compõem a estrutura básica da FAPESPA, serão estabelecidas no seu Regimento Interno.

## TÍTULO III

### DA RECEITA, DO PATRIMÔNIO, DO QUADRO DE PESSOAL E DO REGIME ECONÔMICO E FINANCEIRO

#### SEÇÃO I

##### DA RECEITA

Art. 15. Constituem receitas da FAPESPA:

I - dotações e recursos consignados no orçamento do Estado, nos termos do art. 291 da Constituição Estadual, equivalentes a 1% (um por cento) das receitas correntes líquidas do Estado;

II - contribuições, subvenções econômicas, auxílios, transferências, doações e legados feitos por outros órgãos ou entidades públicas ou por instituições privadas nacionais ou internacionais;

III - rendas resultantes da exploração dos seus bens, da prestação de serviços, da aplicação de suas receitas ou de retorno de financiamentos concedidos;

IV - rendas decorrentes da celebração de convênios, contratos, acordos e as de caráter extraordinário e eventual;

V - a participação em direitos de propriedade industrial e intelectual decorrentes de pesquisas apoiadas pela FAPESPA.

§ 1º A receita corrente líquida a que se refere o inciso I é o resultado da dedução da receita orçamentária dos valores correspondentes às operações de crédito, às transferências constitucionais aos municípios e às receitas vinculadas pela origem dos recursos.

§ 2º A dotação fixada no parágrafo anterior será transferida mensalmente, devendo o percentual ser calculado sobre a arrecadação do mês de referência e ser pago no mês subsequente.

## SEÇÃO II

### DO PATRIMÔNIO

Art. 16. O patrimônio da FAPESPA é constituído por:

I - doações, legados e auxílios recebidos de pessoa física ou jurídica, nacional ou estrangeira;

II - bens móveis, imóveis, direitos, livres de ônus, que lhe forem transferidos em caráter definitivo por pessoas físicas ou jurídicas, privadas ou públicas, nacionais ou estrangeiras.

§ 1º Os bens e direitos da FAPESPA serão utilizados e aplicados exclusivamente na consecução dos seus objetivos.

§ 2º Os equipamentos adquiridos com os recursos liberados pela FAPESPA são de propriedade da Fundação e retornam à sua posse quando do término das atividades de pesquisa previstas nos cronogramas que integram os projetos aprovados.

§ 3º As pessoas beneficiadas com a utilização temporária dos bens mencionados no *caput* deste artigo responsabilizam-se pela sua correta guarda, manutenção e utilização, devendo ressarcir a Fundação do valor equivalente aos bens em caso de dano ou inutilização, perda ou extravio do bem, independentemente de dolo ou culpa.

§ 4º Observadas as disposições legais aplicáveis, os equipamentos a que se refere o *caput* deste artigo poderão ser doados a entidades públicas, mediante encargo e com previsão de reversão do bem em caso de desvio em sua utilização.

**SEÇÃO III  
DO QUADRO DE PESSOAL**

Art. 17. O quadro de pessoal da FAPESPA é constituído de cargos de provimento efetivo e de provimento em comissão.

Art. 18. O quadro de pessoal da FAPESPA é constituído de cargos, com os respectivos vencimentos e quantitativos, constantes do Anexo I da Lei Complementar nº 061, de 24 de julho de 2007 (lei de criação da FAPESPA).

Parágrafo único. As atribuições e os requisitos gerais para provimento dos cargos públicos de que trata o *caput* deste artigo estão previstos no Anexo II da Lei Complementar nº 061, de 24 de julho de 2007 (lei de criação da FAPESPA).

**SEÇÃO IV  
DO REGIME ECONÔMICO E FINANCEIRO**

Art. 19. As despesas de custeio e administração não poderão ultrapassar o valor correspondente a 10% (dez por cento) do orçamento anual da FAPESPA.

Art. 20. Os projetos e demais atividades de fomento, apoio e incentivo que excederem a um exercício financeiro deverão estar previstos no Plano Plurianual no qual contarão como dotações orçamentárias necessárias ao seu prosseguimento nos exercícios subsequentes, observados os respectivos cronogramas financeiros.

**TÍTULO IV  
DAS DISPOSIÇÕES GERAIS E TRANSITÓRIAS**

Art. 21. Além da legislação aplicável, o Estatuto, o Regimento Interno e as normas de funcionamento dos órgãos colegiados constituem atos normativos da FAPESPA e, como tal, de observância obrigatória.

Art. 22. Em caso de extinção, os bens e direitos da FAPESPA serão incorporados ao patrimônio do Estado do Pará, que a sucederá em direitos e obrigações.

Art. 23. Os casos omissos neste Estatuto serão examinados e resolvidos pelo Presidente do Conselho Superior da FAPESPA, *ad referendum* do Conselho Superior.

Art. 24. Este Estatuto entra em vigor após sua aprovação por decreto da Governadora do Estado do Pará.

**DECRETO**

A GOVERNADORA DO ESTADO RESOLVE:

autorizar UBIRATAN HOLANDA BEZERRA, Diretor-Presidente da Fundação de Amparo à Pesquisa do Estado do Pará-FAPESPA, a se ausentar de suas funções, em gozo de férias regulamentares, no período de 5 de janeiro a 3 de fevereiro de 2009, referente ao período aquisitivo de 26 de julho de 2007 a 25 de julho de 2008. PALÁCIO DO GOVERNO, 25 DE FEVEREIRO DE 2010.

**ANA JÚLIA DE VASCONCELOS CAREPA**

Governadora do Estado

**DECRETO**

A GOVERNADORA DO ESTADO RESOLVE:

autorizar o SD PM LUIZ ARIELTON FONSECA FLEXA, lotado na Secretaria de Estado de Segurança Pública-SEGUP, a viajar a Kourou-Guiana Francesa, no período de 13 a 25 de fevereiro de 2010, sem ônus para o Estado, a fim de participar da 50ª Edição da Copa Internacional de Handebol. PALÁCIO DO GOVERNO, 25 DE FEVEREIRO DE 2010.

**ANA JÚLIA DE VASCONCELOS CAREPA**

Governadora do Estado

**DECRETO**

A GOVERNADORA DO ESTADO RESOLVE:

autorizar o CAP PM JORGE LUIZ ARAGÃO SILVA, servidor da Secretaria de Estado de Segurança Pública, a viajar ao Japão, no período de 9 a 27 de junho de 2010, sem ônus para o Estado, a fim de participar do Curso Internacional de Polícia Comunitária – Sistema Koban. PALÁCIO DO GOVERNO, 25 DE FEVEREIRO DE 2010.

**ANA JÚLIA DE VASCONCELOS CAREPA**

Governadora do Estado

**DECRETO**

A GOVERNADORA DO ESTADO RESOLVE:

autorizar ANTÔNIO FATTORE, Assessor Especial da Governadoria do Estado, a viajar a China, no período de 21 de fevereiro a 31 de março de 2010, sem ônus para o Estado, a fim de *participar de reuniões e realizar visitas em instituições chinesas localizadas em Pequim, Sichuan e Shandong*. PALÁCIO DO GOVERNO, 25 DE FEVEREIRO DE 2010.

**ANA JÚLIA DE VASCONCELOS CAREPA**

Governadora do Estado

**DECRETO**

A GOVERNADORA DO ESTADO RESOLVE:

interromper, a contar de 1º de março de 2010, as férias concedidas através do Decreto datado de 12 de janeiro de 2010, publicado no Diário Oficial do Estado nº 31.584, de 13 de janeiro de 2010, a EDILSON MOURA DA SILVA, Secretário de Estado de Cultura. PALÁCIO DO GOVERNO, 25 DE FEVEREIRO DE 2010.

**ANA JÚLIA DE VASCONCELOS CAREPA**

Governadora do Estado

**DECRETO**

A GOVERNADORA DO ESTADO RESOLVE:

exonerar, de acordo com o art. 135, inciso XII, da Constituição Estadual, e arts. 6º e 14 da Lei Estadual nº. 7.215, de 3 de novembro de 2008, DIMITRI AZEVEDO BRANQUINHO do cargo em comissão de Diretor, com lotação na Fundação Paraense de Radiodifusão-FUNTELEPA, a contar de 1º de março de 2010. PALÁCIO DO GOVERNO, 25 DE FEVEREIRO DE 2010.

**ANA JÚLIA DE VASCONCELOS CAREPA**

Governadora do Estado

**CASA CIVIL DA  
GOVERNADORIA****PORTARIA Nº 301/2010-CCG DE 25 DE  
FEVEREIRO DE 2010.**

O CHEFE DA CASA CIVIL DA GOVERNADORIA DO ESTADO, no uso das atribuições que lhe são conferidas pelo Decreto nº. 2.168, de 27 de maio de 1997, e CONSIDERANDO os termos do Ofício nº. 399/2010-GABS/SESPA,

**R E S O L V E:**  
autorizar MARIA SILVIA MARTINS COMARÚ LEAL, Secretária de Estado de Saúde Pública, a viajar a Palmas-TO, no dia 10 de fevereiro de 2010, a fim de tratar de assuntos de interesse da Secretaria, devendo responder pelo expediente do Órgão, na ausência da titular, CLÁUDIO DO NASCIMENTO VALE, Diretor Administrativo e Financeiro.

REGISTRE-SE, PUBLIQUE-SE E CUMPRA-SE  
CASA CIVIL DA GOVERNADORIA DO ESTADO, 25 DE FEVEREIRO DE 2010.

CLÁUDIO ALBERTO CASTELO BRANCO PUTY

Chefe da Casa Civil da Governadoria do Estado

**PORTARIA Nº 302/2010-CCG DE 25 DE  
FEVEREIRO DE 2010.**

O CHEFE DA CASA CIVIL DA GOVERNADORIA DO ESTADO, no uso das atribuições que lhe são conferidas pelo Decreto nº. 2.168, de 27 de maio de 1997, e CONSIDERANDO os termos do Ofício nº. 094/2010-GAB SEC,

**R E S O L V E:**  
autorizar GERALDO JOSÉ DE ARAÚJO, Secretário de Estado de Segurança Pública, a viajar a Brasília-DF, no período de 8 a 10 de fevereiro de 2010, a fim de participar de **Solenidade de Assinatura do Acordo de Cooperação Técnica**, objetivando a consolidação do Projeto de Policiamento Especializado de Fronteiras-PEFRON, devendo responder pelo expediente do Órgão, na ausência da titular, JOSÉ FERREIRA SALES, Diretor-Geral.

REGISTRE-SE, PUBLIQUE-SE E CUMPRA-SE  
CASA CIVIL DA GOVERNADORIA DO ESTADO, 25 DE FEVEREIRO DE 2010.

CLÁUDIO ALBERTO CASTELO BRANCO PUTY

Chefe da Casa Civil da Governadoria do Estado

**PORTARIA Nº 303/2010-CCG DE 25 DE  
FEVEREIRO DE 2010.**

O CHEFE DA CASA CIVIL DA GOVERNADORIA DO ESTADO, no uso das atribuições que lhe são conferidas pelo Decreto nº. 2.168, de 27 de maio de 1997, e CONSIDERANDO os termos do Ofício nº. 200/2010 - GAB. SEC./SEDURB,

**R E S O L V E:**  
autorizar ANA SUELY MAIA DE OLIVEIRA, Secretária de Estado de Desenvolvimento Urbano e Regional, a viajar a Brasília-DF, sem ônus para o Estado, no dia 10 de fevereiro de 2010, a fim de participar da 7ª Reunião da Coordenação Executiva da 4ª Conferência Nacional das Cidades, representando o Governo do Estado junto ao Concidades Nacional, vinculado ao Ministério das Cidades.

REGISTRE-SE, PUBLIQUE-SE E CUMPRA-SE  
CASA CIVIL DA GOVERNADORIA DO ESTADO, 25 DE FEVEREIRO DE 2010.

CLÁUDIO ALBERTO CASTELO BRANCO PUTY

Chefe da Casa Civil da Governadoria do Estado

**TERMO ADITIVO A CONTRATO****NÚMERO DE PUBLICAÇÃO: 73267****TERMO ADITIVO: 1**

Data de Assinatura: 28/12/2009

Valor: 1.193.034,00

Vigência: 01/01/2010 a 31/12/2010

Justificativa: Prorrogação do prazo de vigência e repactuação de valor, face da necessidade continuada do serviço.

Contrato: 35/2008

Orçamento:

Programa de Trabalho Natureza da Despesa Fonte do Recurso Origem do Recurso

1122012545340000 339039 0101000000 Estadual

04122120020310000 339039 0101000000 Estadual

04122120060780000 339039 0101000000 Estadual  
11244124949320000 339039 0101000000 Estadual  
04244126261810000 339039 0101000000 Estadual  
04366126261820000 339039 0101000000 Estadual

Contratado: Brasil Rent a Car Ltda.

Endereço: R Oliveira Belo, Bairro: Umarizal, 122

CEP. 66050-380 - Belém/PA

Complemento: Térreo

Telefone: 9132301989

Ordenador: Angelo Afonso de Souza Lima

**CASA MILITAR DA  
GOVERNADORIA****SUPRIMENTO DE FUNDO  
NÚMERO DE PUBLICAÇÃO: 73429  
PORTARIA: 080**

Prazo para Aplicação (em dias): 20

Prazo para Prestação de Contas (em dias): 10

Servidor: ILANISE BENA LISBÔA

Cargo: 1º TEN QOPM

Matrícula Funcional: 58330351

Recurso(s):

Programa de Trabalho Fonte do Recurso Natureza da Despesa Valor

04122120024170000 0101000000 339030 500,00

Ordenador: RAIMUNDO DE OLIVEIRA PANTOJA JUNIOR

**DIÁRIA****NÚMERO DE PUBLICAÇÃO: 73443  
PORTARIA: 081**

Objetivo: Segurança Governamental

Fundamento Legal: Lei Nº 5.810 de 24 de janeiro de 1994

Origem: BELÉM/PA - BRASIL

Destino(s):

Eldorado dos Carajás/PA - Brasil

Parauapebas/PA - Brasil<br

Servidor(es):

58077861/ALESSANDRO ALBERTO DE SOUZA DIAS (CAP QOPM)

/ 2.5 diárias (Completa) / de 25/02/2010 a 27/02/2010

58078081/ANTÔNIO MAURÍCIO SANTANA SILVA (CAP QOPM) /

2.5 diárias (Completa) / de 25/02/2010 a 27/02/2010

53595111/FRANCINALDO NUNES DA SILVA (CB PM) / 2.5

diárias (Completa) / de 25/02/2010 a 27/02/2010

34027541/FRANCISCO DA SILVA OLIVEIRA (CB PM) / 2.5

diárias (Completa) / de 25/02/2010 a 27/02/2010

57014301/MÁRCIO JOSÉ LOBATO CARDOSO (CB PM) / 2.5

diárias (Completa) / de 25/02/2010 a 27/02/2010

50059651/RAIMUNDO NONATO SANTA BRÍGIDA DE SOUZA

(SGT PM ) / 2.5 diárias (Completa) / de 25/02/2010 a

27/02/2010<br

Ordenador: RAIMUNDO DE OLIVEIRA PANTOJA JUNIOR

**DIÁRIA****NÚMERO DE PUBLICAÇÃO: 73463  
PORTARIA: 082**

Objetivo: Segurança Governamental

Fundamento Legal: Lei Nº 5.810 de 24 de janeiro de 1994

Origem: BELÉM/PA - BRASIL

Destino(s):

Redenção/PA - Brasil<br

Servidor(es):

58111121/AFONSO GEOMÁRCIO ALVES DOS SANTOS (CAP

QOPM) / 3.5 diárias (Completa) / de 25/02/2010 a 28/02/2010

58077781/ALESSANDRO CÉZAR CAPISTRANO NEVES (CAP

QOPM) / 3.5 diárias (Completa) / de 25/02/2010 a 28/02/2010

53297441/ANTÔNIO MARIA FERNANDES DE ARAÚJO (CB PM) /

3.5 diárias (Completa) / de 25/02/2010 a 28/02/2010

34044551/EDUARDO DE SOUZA LIMA (SUBTEN PM) / 3.5

diárias (Completa) / de 25/02/2010 a 28/02/2010

50791871/JAIME MENEZES DA SILVA (CB PM) / 3.5 diárias

(Completa) / de 25/02/2010 a 28/02/2010

51233641/JOÃO EVERALDO LOPES DO VALE (CB PM) / 3.5

diárias (Completa) / de 25/02/2010 a 28/02/2010

54204741/SÉRGIO RICARDO FIALHO ANDRADE (MAJ QOPM) /

3.5 diárias (Completa) / de 25/02/2010 a 28/02/2010<br

Ordenador: RAIMUNDO DE OLIVEIRA PANTOJA JUNIOR

**DIÁRIA****NÚMERO DE PUBLICAÇÃO: 73480  
PORTARIA: 083**

Objetivo: Segurança Governamental

Fundamento Legal: Lei Nº 5.810 de 24 de janeiro de 1994

Origem: BELÉM/PA - BRASIL

Destino(s):

Eldorado dos Carajás/PA - Brasil



Jurutí/PA - Brasil  
Parauapebas/PA - Brasil  
Redenção/PA - Brasil<br  
Servidor(es):  
33935851/ANA CLÁUDIA AMATO BILÓIA BARROS (CAP QOPM) /  
3.0 diárias (Alimentação) / de 26/02/2010 a 28/02/2010<br  
Ordenador: RAIMUNDO DE OLIVEIRA PANTOJA JUNIOR

## PROCURADORIA GERAL DO ESTADO

### PORTARIAS NÚMERO DE PUBLICAÇÃO: 73548 PORTARIA Nº 087/10-PGE.G., DE 23 DE FEVEREIRO DE 2010

CONCEDER, 17 (dezessete) dias de licença para tratamento de saúde a servidora Maria do Socorro Felícia da Costa, identidade funcional nº3154025/1, no período de 03.02 a 19.02.2010.

IBRAIM JOSÉ DAS MERCÊS ROCHA

Procurador Geral do Estado

### PORTARIA Nº 089/2010-PGE.G., DE 24 DE FEVEREIRO DE 2009

PRORROGAR, por 23 (vinte e três) dias a licença para tratamento de saúde da servidora Maria Emília da Silveira Chagas, identidade funcional nº 3083420/1, no período de 01 a 23.02.2010, de acordo com o Laudo Médico nº 93195A/1 da SEAD.

IBRAIM JOSÉ DAS MERCÊS ROCHA

Procurador Geral do Estado

### DIÁRIA NÚMERO DE PUBLICAÇÃO: 73320 PORTARIA: 88

Objetivo: comparecer em audiência Trabalhista

Fundamento Legal: Dec.2819/94

Origem: BELÉM/PA - BRASIL

Destino(s):

Anápolis/GO - Brasil<br

Servidor(es):

57223907/João Olegário Palácios (Procurador do Estado) / 1.5

diárias (Completa) / de 24/02/2010 a 25/02/2010<br

Ordenador: Ibraim José das Mercês Rocha

### DIÁRIA NÚMERO DE PUBLICAÇÃO: 73334 PORTARIA: 68

Objetivo: participar do evento "Multirão da Cidadania"

promovido pelo Governo do Estado do Pará

Fundamento Legal: Dec.2819/94

Origem: BELÉM/PA - BRASIL

Destino(s):

Castanhal/PA - Brasil<br

Servidor(es):

57222671/Pâmela Cristina Diniz Soares (Assessor) / 0.5 diárias

(Alimentação) / de 28/01/2010 a 28/01/2010

55589370/Voncarlos Martins Figueiredo (Assistente de

Procuradoria) / 0.5 diárias (Alimentação) / de 28/01/2010 a

28/01/2010<br

Ordenador: Ibraim José das Mercês Rocha

## AÇÃO SOCIAL INTEGRADA DO PALÁCIO DO GOVERNO

### DIÁRIA NÚMERO DE PUBLICAÇÃO: 73350 PORTARIA: 16/2010

Objetivo: Reunir a comunidade local para orientar e respeito do processo de firmatura de convênios com a ASIPAG

Fundamento Legal: art 127 da lei 5810 de 24 de janeiro de 1994

Origem: BELÉM/PA - BRASIL

Destino(s):

DOM ELÍSEU/PA - Brasil

IPIXUNA DO PARÁ/PA - Brasil

PARAGOMINAS/PA - Brasil<br

Servidor(es):

54185157/ORLANDO CORREA DA CUNHA (MOTORISTA) / 2.0

diárias (Completa) / de 04/03/2010 a 05/03/2010

55587344/WENDELL DE JESUS ANDRADE REIS (ASSESSOR) /

2.0 diárias (Completa) / de 04/03/2010 a 05/03/2010<br

Ordenador: PIO X SAMPAIO LEITE

### PORTARIA 017/2010 - FÉRIAS NÚMERO DE PUBLICAÇÃO: 73465 PORTARIA 017/2010 DE 25 DE FEVEREIRO DE 2010.

ASSUNTO: Férias

O Presidente da Ação Social Integrada do Palácio do Governo

- ASIPAG,

no uso das atribuições legais,

RESOLVE :

Conceder 30 (trinta) dias de férias a Servidora Maria das Graças

Ferreira Lima Mat- 80845712 Vice – Presidente da ASIPAG, no

período de 01 A 30 DE Março de 2010.

DÊ-SE CIÊNCIA , PUBLIQUE-SE E CUMPRA-SE.

Pio X Sampaio Leite

Presidente da ASIPAG

### ADMISSÃO DE SERVIDOR NÚMERO DE PUBLICAÇÃO: 73496 ÓRGÃO: ACAO SOCIAL INTEGRADA AO PALACIO DO GOVERNO

Modalidade de Admissão: Temporário

Ato: 004/2010

Data de Admissão: 01/02/2010

Nome do Servidor Cargo do Servidor Término Vínculo Observação

JOSE CARLOS BANDEIRA VIEIRA MOTORISTA 01/08/2010

Ordenador: PIO X SAMPAIO LEITE

### ADMISSÃO DE SERVIDOR NÚMERO DE PUBLICAÇÃO: 73499

Órgão: ACAO SOCIAL INTEGRADA AO PALACIO DO GOVERNO

Modalidade de Admissão: Temporário

Ato: 005/2010

Data de Admissão: 01/02/2010

Nome do Servidor Cargo do Servidor Término Vínculo Observação

DONERIO PEREIRA SEPTIMIO MOTORISTA 01/08/2010

Ordenador: PIO X SAMPAIO LEITE

## DEFENSORIA PÚBLICA DO ESTADO

### DIÁRIA NÚMERO DE PUBLICAÇÃO: 73503 PORTARIA: 5175/10

Objetivo: Dar assistência aos Defensores Públicos Alex Mota

Noronha e Ivanilda Nazaré Moraes Gomes em atividade jurídica

no Centro de Recuperação Feminino – CRF.

Fundamento Legal: Lei nº 5810/94 e o Decreto Estadual nº

734/92

Origem: BELÉM/PA - BRASIL

Destino(s):

ananindeua/PA - Brasil<br

Servidor(es):

57201668/Luciano Batista Santos Braga (motorista) / 0.5

diárias (Deslocamento) / de 12/02/2010 a 12/02/2010

57192708/Marcos Cesar Moura Ribeiro (assistente

administrativo) / 0.5 diárias (Deslocamento) / de 12/02/2010 a

12/02/2010<br

Ordenador: ANTONIO ROBERTO FIGUEIREDO CARDOSO

### DIÁRIA NÚMERO DE PUBLICAÇÃO: 73506 PORTARIA: 5176/10

Objetivo: realizar itinerância no referido município

Fundamento Legal: Lei nº 5810/94 e o Decreto Estadual nº

734/92

Origem: BREVES/PA - BRASIL

Destino(s):

currallinho/PA - Brasil<br

Servidor(es):

57191056/Kelly Aparecida Soares (defensor público) / 3.5

diárias (Completa) / de 01/02/2010 a 04/02/2010<br

Ordenador: ANTONIO ROBERTO FIGUEIREDO CARDOSO

### DIÁRIA NÚMERO DE PUBLICAÇÃO: 73493 PORTARIA: 5174/10

Objetivo: Desenvolver atividade jurídica no Centro de

Recuperação Feminino – CRF.

Fundamento Legal: Lei nº 5810/94 e o Decreto Estadual nº

734/92

Origem: BELÉM/PA - BRASIL

Destino(s):

ananindeua/PA - Brasil<br

Servidor(es):

57176553/Alex Mota Noronha (defensor público) / 0.5 diárias

(Deslocamento) / de 12/02/2010 a 12/02/2010

5134587/Ivanilda Nazaré Moraes Gomes (defensor público) /

0.5 diárias (Deslocamento) / de 12/02/2010 a 12/02/2010<br

Ordenador: ANTONIO ROBERTO FIGUEIREDO CARDOSO

### DIÁRIA NÚMERO DE PUBLICAÇÃO: 73478 PORTARIA: 5172/10

Objetivo: realizar itinerância no referido município

Fundamento Legal: Lei nº 5810/94 e o Decreto Estadual nº

734/92

Origem: CURUÇÁ/PA - BRASIL

Destino(s):

irituia/PA - Brasil<br

Servidor(es):

55589093/Luciano Augusto Araújo da Costa (defensor público)

/ 3.5 diárias (Completa) / de 09/02/2010 a 12/02/2010<br

Ordenador: ANTONIO ROBERTO FIGUEIREDO CARDOSO

### SUPRIMENTO DE FUNDO NÚMERO DE PUBLICAÇÃO: 73462 PORTARIA: 5168/10

Prazo para Aplicação (em dias): 30

Prazo para Prestação de Contas (em dias): 15

Servidor: Marialva de Sena Santos

Cargo: defensor público

Matrícula Funcional: 3084930

Recurso(s):

Programa de Trabalho Fonte do Recurso Natureza da Despesa Valor

03128127861280000 0101000000 339030 300.00

03128127861280000 0101000000 339036 100.00

Ordenador: ANTONIO ROBERTO FIGUEIREDO CARDOSO

### DIÁRIA NÚMERO DE PUBLICAÇÃO: 73482 PORTARIA: 5173/10

Objetivo: realizar serviços de instalações elétricas na Defensoria

Pública do referido município

Fundamento Legal: Lei nº 5810/94 e Decreto Estadual nº

734/92

Origem: BELÉM/PA - BRASIL

Destino(s):

cametá/PA - Brasil<br

Servidor(es):

3155340/Guilherme Lelis de Assis (auxiliar de obras e

manutenção) / 2.5 diárias (Completa) / de 08/02/2010 a

10/02/2010<br

Ordenador: ANTONIO ROBERTO FIGUEIREDO CARDOSO

### DIÁRIA NÚMERO DE PUBLICAÇÃO: 73515 PORTARIA: 5177/10

Objetivo: conduzir o Defensor Público Fernando Albuquerque de

Oliveira ao referido município

Fundamento Legal: Lei nº 5810/94 e o Decreto Estadual nº

734/92

Origem: CAPANEMA/PA - BRASIL

Destino(s):

nova timboteua/PA - Brasil<br

Servidor(es):

10859/Laércio Monteiro de Araújo (motorista) / 0.5 diárias

(Deslocamento) / de 02/02/2010 a 02/02/2010

10859/Laércio Monteiro de Araújo (motorista) / 0.5 diárias

(Deslocamento) / de 03/02/2010 a 03/02/2010<br

Ordenador: ANTONIO ROBERTO FIGUEIREDO CARDOSO

### DIÁRIA NÚMERO DE PUBLICAÇÃO: 73523 PORTARIA: 5178/10

Objetivo: realizar atendimento jurídico e participar de

audiências forenses

Fundamento Legal: Lei nº 5810/94 e o Decreto Estadual nº

734/92

Origem: ABAETETUBA/PA - BRASIL

Destino(s):

acará/PA - Brasil<br

Servidor(es):

55589073/Arthur Corrêa Silva Neto (defensor público) / 4.5

diárias (Completa) / de 08/02/2010 a 12/02/2010<br

Ordenador: ANTONIO ROBERTO FIGUEIREDO CARDOSO

### DIÁRIA NÚMERO DE PUBLICAÇÃO: 73527 PORTARIA: 5179/10

Objetivo: conduzir o Defensor Público Arthur Corrêa Silva Neto

ao referido município

Fundamento Legal: nº 5810/94 e o Decreto Estadual nº 734/92

Origem: ABAETETUBA/PA - BRASIL

Destino(s):

acará/PA - Brasil<br

Servidor(es):

0/Edson Prazeres Rodrigues (motorista) / 4.5 diárias (Completa)

/ de 08/02/2010 a 12/02/2010<br

Ordenador: ANTONIO ROBERTO FIGUEIREDO CARDOSO

**DIÁRIA**  
**NÚMERO DE PUBLICAÇÃO: 73529**  
**PORTARIA: 5180/10**

Objetivo: realizar suporte técnico e instalação dos equipamentos  
Fundamento Legal: Lei nº 5810/94 e o Decreto Estadual nº 734/92  
Origem: BELÉM/PA - BRASIL  
Destino(s):  
ananindeua/PA - Brasil<br  
Servidor(es):  
57200893/André Correia Silva Neto (assistente de informática) / 0.5 diárias (Deslocamento) / de 08/02/2010 a 08/02/2010<br  
Ordenador: ANTONIO ROBERTO FIGUEIREDO CARDOSO

**DIÁRIA**  
**NÚMERO DE PUBLICAÇÃO: 73536**  
**PORTARIA: 5189/10**

Objetivo: Participar do Curso Integrado de Execução Orçamentária, Contábil e Financeira no Serviço Público – ESAD.  
Fundamento Legal: Lei nº 5810/94 e o Decreto Estadual nº 734/92  
Origem: BELÉM/PA - BRASIL  
Destino(s):  
brasília/DF - Brasil<br  
Servidor(es):  
57201708/Ana Cristina Vasconcelos Brabo de Araújo (Assistente Administrativo) / 3.5 diárias (Completa) / de 02/03/2010 a 05/03/2010  
55587622/Norma Suely Valente Ribeiro (assessor) / 3.5 diárias (Completa) / de 02/03/2010 a 05/03/2010<br  
Ordenador: ANTONIO ROBERTO FIGUEIREDO CARDOSO

**DIÁRIA**  
**NÚMERO DE PUBLICAÇÃO: 73543**  
**PORTARIA: 5193/10**

Objetivo: Realizar serviços de manutenção nas Defensorias dos referidos municípios.  
Fundamento Legal: Lei nº 5810/94 e o Decreto Estadual nº 734/92  
Origem: BELÉM/PA - BRASIL  
Destino(s):  
bragança/PA - Brasil  
capanema/PA - Brasil<br  
Servidor(es):  
5121540/Ely Nunes de Farias (auxiliar de obras de manutenção) / 3.5 diárias (Completa) / de 12/02/2010 a 15/02/2010  
3155340/Guilherme Lelis de Assis (auxiliar de obras de manutenção) / 3.5 diárias (Completa) / de 12/02/2010 a 15/02/2010  
55585587/Maximiano Souto Amado Neto (motorista) / 3.5 diárias (Completa) / de 12/02/2010 a 15/02/2010  
57201718/Thiago Mendes da Silva (assistente de informática) / 3.5 diárias (Completa) / de 12/02/2010 a 15/02/2010<br  
Ordenador: ANTONIO ROBERTO FIGUEIREDO CARDOSO

**REPUBLICAÇÃO:**  
**NÚMERO DE PUBLICAÇÃO: 73568**  
**PORTARIA Nº. 051/10-DP- G BELÉM, 25/01/10**

Interromper o período de férias da Defensora Pública VANESSA SANTOS AZEVEDO ARAÚJO, matrícula nº. 57213798, concedido através da Portaria nº 744/09 de 28/12/09, referente ao período aquisitivo de 2008/2009, a partir do dia 20 de janeiro de 2010, em razão de superior interesse público, ficando o período restante para ser gozado em momento oportuno.  
obs:Publicada no D.O.E nº 31.595 DE 28/01/10

**DECLARAÇÃO DE REGULARIDADE DO INVENTÁRIO**  
**FÍSICO DE BENS MÓVEIS PERMANENTE**  
**NÚMERO DE PUBLICAÇÃO: 73589**

Declaramos, sob pena de responsabilidade, que foi procedido ao inventário físico dos bens móveis permanentes, onde foi constatada a existência física de todos os bens móveis dessa natureza, pertencentes a este Órgão, inclusive dos que se encontram cedidos. Concedidos, em manutenção ou temporariamente em poder de terceiros, cujos documentos comprobatórios se encontram arquivados no Setor de Patrimônio.  
Por ser esta a expressão da verdade, assinamos a presente declaração, para os efeitos legais.  
Belém Pará, 04 de janeiro de 2010  
Assinatura do Responsável pelo Assinatura do Ordenador de Despesa setor de Patrimônio  
Nome: Paulo Afonso L. Lhamas Nome: Dr. Antônio Roberto Figueiredo Cardoso  
Matrícula: 28770  
Matrícula: 3084361

**DECLARAÇÃO DE REGULARIDADE DO INVENTÁRIO**  
**NÚMERO DE PUBLICAÇÃO: 73586**

Declaramos, sob pena de responsabilidade, que esta comissão, designada pela portaria nº 087/10DP-G de 22/02/2010, publicada no Diário Oficial do Estado nº 31611 de 24/02/2010, procedeu a contagem física dos bens de consumo e permanente existentes no almoxarifado deste Órgão, onde se constatou que os materiais estavam devidamente armazenados e a quantia e a especificação dos produtos confere com o relatório de Inventário do Almoxarifado do Sistema Integrado de Material e Serviços.  
Declaramos, ainda, que o saldo dos bens de consumo em estoque no almoxarifado é de R\$ 95.100,39 (Noventa e Cinco Mil, Cem Reais e Trinta e Nove Centavos) e dos bens permanentes é de R\$ 893.398,52 ( Oitocentos e Noventa e Três Mil, Trezentos e Noventa e Oito Reais e Cinqüenta e Dois Centavos )  
Por ser esta a expressão da verdade. Assinamos a presente declaração, para os efeitos legais.  
Belém Pará, 25 de fevereiro de 2010  
Ana Rita da Conceição Matini – Matrícula – 180300  
João Paulo Costa dos Santos - Matrícula – 5007232  
Sérgio André Gonsalez Gomes – Matrícula - 57201786

**SUPRIMENTO DE FUNDO**  
**NÚMERO DE PUBLICAÇÃO: 73464**  
**PORTARIA: 5169/10**

Prazo para Aplicação (em dias): 30  
Prazo para Prestação de Contas (em dias): 15  
Servidor: Vanessa Santos Azevedo Araújo  
Cargo: defensor público  
Matrícula Funcional: 57191049  
Recurso(s):  
Programa de Trabalho Fonte do Recurso Natureza da Despesa Valor  
03091127861220000 0101000000 339036 120.00  
Ordenador: ANTONIO ROBERTO FIGUEIREDO CARDOSO

**DIÁRIA**  
**NÚMERO DE PUBLICAÇÃO: 73467**  
**PORTARIA: 5170/10**

Objetivo: realizar atendimentos e atividades técnicas na área de serviço social no referido município  
Fundamento Legal: Lei nº 5810/94 e o Decreto Estadual nº 734/92  
Origem: BELÉM/PA - BRASIL  
Destino(s):  
abaetetuba/PA - Brasil<br  
Servidor(es):  
57201133/Maria Lima dos Santos (assistente social) / 4.5 diárias (Completa) / de 08/02/2010 a 12/02/2010<br  
Ordenador: ANTONIO ROBERTO FIGUEIREDO CARDOSO

**TERMO ADITIVO A CONTRATO**  
**NÚMERO DE PUBLICAÇÃO: 73470**  
**TERMO ADITIVO: 1**

Data de Assinatura: 19/02/2010  
Vigência: a  
Justificativa: Prorrogação do prazo de 21(vinte e um) dias para reforma do prédio onde funcionará o NAECA, localizado na Tv. Gurupá nº395, bairro Cidade velha.  
Contrato: 40/2009  
Orçamento:  
Programa de Trabalho Natureza da Despesa Fonte do Recurso Origem do Recurso  
03091127861180000 449039 0101000000 Estadual  
Contratado: Ravena Comércio e Construções LTDA  
Endereço: R Pe Raimundo A de Matos, Bairro: Pioneiro, 446  
CEP. 68447-000 - Vila dos Cabanos/PA  
Telefone: 9132283632  
Ordenador: ANTONIO ROBERTO FIGUEIREDO CARDOSO

**DIÁRIA**  
**NÚMERO DE PUBLICAÇÃO: 73471**  
**PORTARIA: 5171/10**

Objetivo: participar de tribunal do júri no referido município  
Fundamento Legal: Lei nº 5810/94 e o Decreto Estadual nº 734/92  
Origem: BREVES/PA - BRASIL  
Destino(s):  
portel/PA - Brasil<br  
Servidor(es):  
57191056/Kelly Aparecida Soares (defensor público) / 2.5 diárias (Completa) / de 09/02/2010 a 11/02/2010<br  
Ordenador: ANTONIO ROBERTO FIGUEIREDO CARDOSO

**TERMO ADITIVO A CONTRATO**  
**NÚMERO DE PUBLICAÇÃO: 73452**  
**TERMO ADITIVO: 1**

Data de Assinatura: 17/02/2010  
Vigência: 19/02/2010 a 20/03/2010  
Justificativa: Prorrogação do prazo para mais 30(trinta) dias corridos para a obra de reforma do prédio, onde funciona o Núcleo da Defensoria Pública do Estado na Marambaia.

**CONTRATO: 39/2009**

Orçamento:  
Programa de Trabalho Natureza da Despesa Fonte do Recurso Origem do Recurso  
03091127861220000 449039 0101000000 Estadual  
Contratado: Clássica Construtora LTDA  
Endereço: Tv D Romualdo de Seixas, Bairro: Umarizal, 913  
CEP. 66050-110 - Belém/PA  
Telefone: 9132249692  
Ordenador: ANTONIO ROBERTO FIGUEIREDO CARDOSO

**DIÁRIA**  
**NÚMERO DE PUBLICAÇÃO: 73433**  
**PORTARIA: 5163/10**

Objetivo: realizar treinamento dos servidores e dos Defensores lotados no Núcleo Regional de Ananindeua para uso adequado do SCPJ  
Fundamento Legal: Lei nº 5810/94 e o Decreto Estadual nº 734/92  
Origem: BELÉM/PA - BRASIL  
Destino(s):  
ananindeua/PA - Brasil<br  
Servidor(es):  
57195075/Natália Couto Dias (analista de sistemas) / 0.5 diárias (Deslocamento) / de 09/02/2010 a 09/02/2010  
57195075/Natália Couto Dias (analista de sistemas) / 0.5 diárias (Deslocamento) / de 10/02/2010 a 10/02/2010<br  
Ordenador: ANTONIO ROBERTO FIGUEIREDO CARDOSO

**DIÁRIA**  
**NÚMERO DE PUBLICAÇÃO: 73441**  
**PORTARIA: 5167/10**

Objetivo: realizar atendimentos e participar de audiências no referido município  
Fundamento Legal: Lei nº 5810/94 e o Decreto Estadual nº 734/92  
Origem: CAMETÁ/PA - BRASIL  
Destino(s):  
baião/PA - Brasil<br  
Servidor(es):  
57190969/Nilbert Allyson Almeida de Moraes (defensor público) / 4.5 diárias (Completa) / de 08/02/2010 a 12/02/2010<br  
Ordenador: ANTONIO ROBERTO FIGUEIREDO CARDOSO

**DIÁRIA**  
**NÚMERO DE PUBLICAÇÃO: 73428**  
**PORTARIA: 5162/10**

Objetivo: Realizar levantamento das condições de trabalho e reestruturação da rede lógica na Defensoria do referido município.  
Fundamento Legal: Lei nº 5810/94 e o Decreto Estadual nº 734/92  
Origem: BELÉM/PA - BRASIL  
Destino(s):  
abaetetuba/PA - Brasil<br  
Servidor(es):  
55587491/Antonio Felipe Tavares Braga (Coordenador do Núcleo de Informática) / 3.5 diárias (Completa) / de 09/02/2010 a 12/02/2010  
57201700/Diego José Barros (assistente de informática) / 3.5 diárias (Completa) / de 09/02/2010 a 12/02/2010  
3154556/Iracemy Rodrigues Costa (motorista) / 3.5 diárias (Completa) / de 09/02/2010 a 12/02/2010<br  
Ordenador: ANTONIO ROBERTO FIGUEIREDO CARDOSO

**DIÁRIA**  
**NÚMERO DE PUBLICAÇÃO: 73411**  
**PORTARIA: 5161/10**

Objetivo: acompanhar equipe de informática para realizar levantamento de equipamentos e material  
Fundamento Legal: Lei nº 5810/94 e o Decreto Estadual nº 734/92  
Origem: BELÉM/PA - BRASIL  
Destino(s):  
marabá/PA - Brasil<br  
Servidor(es):  
345873/Edson Miranda Rodrigues (assistente operacional) / 4.5 diárias (Completa) / de 09/02/2010 a 13/02/2010<br  
Ordenador: ANTONIO ROBERTO FIGUEIREDO CARDOSO

**DIÁRIA**  
**NÚMERO DE PUBLICAÇÃO: 73390**  
**PORTARIA: 5158/10**

Objetivo: fazer atendimento jurídico no Núcleo de Mosqueiro  
Fundamento Legal: Lei nº 5810/94 e o Decreto Estadual nº 734/92  
Origem: BELÉM/PA - BRASIL  
Destino(s):  
mosqueiro /PA - Brasil<br  
Servidor(es):  
5038588/Kátia Helena Costeira Gomes (defensor público) / 3.5 diárias (Completa) / de 08/02/2010 a 12/02/2010<br  
Ordenador: ANTONIO ROBERTO FIGUEIREDO CARDOSO



**DIÁRIA**  
**NÚMERO DE PUBLICAÇÃO: 73395**  
**PORTARIA: 5159/10**

Objetivo: atuar em sessão do tribunal do júri no referido município  
Fundamento Legal: Lei nº 5810/94 e o Decreto Estadual nº 734/92  
Origem: BELÉM/PA - BRASIL  
Destino(s):  
santa luzia do pará/PA - Brasil<br  
Servidor(es):  
55588733/Márcio da Silva Cruz (defensor público) / 2.5 diárias (Completa) / de 08/02/2010 a 10/02/2010<br  
Ordenador: ANTONIO ROBERTO FIGUEIREDO CARDOSO

**DIÁRIA**  
**NÚMERO DE PUBLICAÇÃO: 73403**  
**PORTARIA: 5160/10**

Objetivo: conduzir Defensor Público Márcio da Silva Cruz ao referido município  
Fundamento Legal: Lei nº 5810/94 e o Decreto Estadual nº 734/92  
Origem: BELÉM/PA - BRASIL  
Destino(s):  
santa luzia do pará/PA - Brasil<br  
Servidor(es):  
57201686/Evandro Silva Matos (motorista) / 2.5 diárias (Completa) / de 08/02/2010 a 10/02/2010<br  
Ordenador: ANTONIO ROBERTO FIGUEIREDO CARDOSO

**DIÁRIA**  
**NÚMERO DE PUBLICAÇÃO: 73368**  
**PORTARIA: 5156/10**

Objetivo: Participar de mutirão de presos provisórios e definitivos no referido município.  
Fundamento Legal: Lei nº 5810/94 e o Decreto Estadual nº 734/92

Origem: SANTARÉM/PA - BRASIL  
Destino(s):  
itaituba/PA - Brasil<br  
Servidor(es):

57191042/Emilgrietty Silva dos Santos (defensor público) / 4.5 diárias (Completa) / de 08/02/2010 a 12/02/2010  
55588713/Fernando Albuquerque de Oliveira (defensor público) / 4.5 diárias (Completa) / de 08/02/2010 a 12/02/2010  
55588720/João Peres de Andrade (defensor público) / 4.5 diárias (Completa) / de 08/02/2010 a 12/02/2010  
57190956/Mauro Pinho da Silva (defensor público) / 4.5 diárias (Completa) / de 08/02/2010 a 12/02/2010  
55588724/Vladimir Augusto de Carvalho Lobo e Avelino Pereira Koenig (defensor público) / 4.5 diárias (Completa) / de 08/02/2010 a 12/02/2010<br  
Ordenador: ANTONIO ROBERTO FIGUEIREDO CARDOSO

**SUPRIMENTO DE FUNDO**  
**NÚMERO DE PUBLICAÇÃO: 73371**  
**PORTARIA: 5157/10**

Prazo para Aplicação (em dias): 30  
Prazo para Prestação de Contas (em dias): 15  
Servidor: Paula Maria Sousa Adrião  
Cargo: defensor público  
Matrícula Funcional: 57190980  
Recurso(s):  
Programa de Trabalho Fonte do Recurso Natureza da Despesa Valor  
03091127861220000 0101000000 339030 300.00  
03091127861220000 0101000000 339036 200.00  
Ordenador: ANTONIO ROBERTO FIGUEIREDO CARDOSO

**DIÁRIA**  
**NÚMERO DE PUBLICAÇÃO: 73332**  
**PORTARIA: 5152/10**

Objetivo: Fazer atendimento social aos internos do abrigo EAPI  
Fundamento Legal: Lei nº 5810/94 e o Decreto Estadual nº 734/92  
Origem: BELÉM/PA - BRASIL  
Destino(s):  
ananindeua/PA - Brasil<br  
Servidor(es):  
54191154/Carla Lakiss Ignácio (psicólogo) / 0.5 diárias (Deslocamento) / de 01/02/2010 a 01/02/2010<br  
Ordenador: ANTONIO ROBERTO FIGUEIREDO CARDOSO

**DIÁRIA**  
**NÚMERO DE PUBLICAÇÃO: 73338**  
**PORTARIA: 5153/10**

Objetivo: fazer atendimento na Regional de Ananindeua  
Fundamento Legal: Lei nº 5810/94 e o Decreto Estadual nº 734/92  
Origem: BELÉM/PA - BRASIL  
Destino(s):  
ananindeua/PA - Brasil<br

Servidor(es):  
8088241/Silvia Helena Silva de Oliveira (assistente social) / 0.5 diárias (Deslocamento) / de 05/02/2010 a 05/02/2010<br  
Ordenador: ANTONIO ROBERTO FIGUEIREDO CARDOSO

**DIÁRIA**  
**NÚMERO DE PUBLICAÇÃO: 73342**  
**PORTARIA: 5154/10**

Objetivo: Realizar atendimento referente a instalação de novos computadores, manutenção preventiva e corretiva dos equipamentos, assim como levantamento das necessidades locais.  
Fundamento Legal: Lei nº 5810/94 e o Decreto Estadual nº 734/92  
Origem: BELÉM/PA - BRASIL  
Destino(s):  
marabá/PA - Brasil  
redenção/PA - Brasil<br  
Servidor(es):  
57176463/Francys Félix dos Santos (assistente de informática) / 5.5 diárias (Completa) / de 09/02/2010 a 14/02/2010<br  
Ordenador: ANTONIO ROBERTO FIGUEIREDO CARDOSO

**DIÁRIA**  
**NÚMERO DE PUBLICAÇÃO: 73348**  
**PORTARIA: 5155/10**

Objetivo: conduzir Defensor Público Alessandro Oliveira da Silva ao referido município  
Fundamento Legal: Lei nº 5810/94 e o Decreto Estadual nº 734/92  
Origem: BELÉM/PA - BRASIL  
Destino(s):  
tucuruí/PA - Brasil<br  
Servidor(es):  
57201688/Hidelfran Oliveira Alves (motorista) / 1.5 diárias (Completa) / de 08/02/2010 a 09/02/2010<br  
Ordenador: ANTONIO ROBERTO FIGUEIREDO CARDOSO

## AGÊNCIA ESTADUAL DE REGULAÇÃO E CONTROLE DE SERVIÇOS PÚBLICOS

**DIÁRIA**  
**NÚMERO DE PUBLICAÇÃO: 73427**  
**PORTARIA: 068/2010**

Objetivo: Fiscalizar o serviço de transporte fluvial.  
Fundamento Legal: Orientação Normativa nº 001/AGE de 11 de março de 2008.  
Origem: BELÉM/PA - BRASIL  
Destino(s):  
Igarapé Miri/PA - Brasil<br  
Servidor(es):  
57223602/Anilton Ferreira da Costa (Motorista) / 4.5 diárias (Completa) / de 13/02/2010 a 17/02/2010  
504536/Eliane Rocha de La Osa Cabeza (Técnico em Regulação) / 4.5 diárias (Completa) / de 13/02/2010 a 17/02/2010  
57213815/Rodolfo Pina Almeida (Auxiliar em Regulação) / 4.5 diárias (Completa) / de 13/02/2010 a 17/02/2010<br  
Ordenador: MIGUEL FORTUNATO GOMES DOS SANTOS JUNIOR

**DIÁRIA**  
**NÚMERO DE PUBLICAÇÃO: 73438**  
**PORTARIA: 069/2010**

Objetivo: Fiscalização do serviço de transporte no período do carnaval.  
Fundamento Legal: Orientação Normativa nº 001/AGE de 11 de março de 2008.  
Origem: BELÉM/PA - BRASIL  
Destino(s):  
Barcarena/PA - Brasil  
Bujará/PA - Brasil  
Colares/PA - Brasil  
Igarapé Miri/PA - Brasil<br  
Servidor(es):  
57219893/Mireille Santos de Sousa (Gerente/GTH) / 4.5 diárias (Completa) / de 13/02/2010 a 17/02/2010<br  
Ordenador: MIGUEL FORTUNATO GOMES DOS SANTOS JUNIOR

**DIÁRIA**  
**NÚMERO DE PUBLICAÇÃO: 73459**  
**PORTARIA: 070/2010**

Objetivo: Acompanhar operação de fiscalização no período do carnaval.  
Fundamento Legal: Orientação Normativa nº 001/AGE de 11 de março de 2008.  
Origem: BELÉM/PA - BRASIL  
Destino(s):

Abaetetuba/PA - Brasil  
Barcarena/PA - Brasil  
Benevides/PA - Brasil  
Castanhal/PA - Brasil  
Igarapé Miri/PA - Brasil  
Marituba/PA - Brasil  
Mosqueiro/PA - Brasil  
Santa Maria /PA - Brasil  
São Miguel do Guamá/PA - Brasil  
Vigia/PA - Brasil<br  
Servidor(es):  
54187993/Ana Valéria Ribeiro Borges (Gerente/GTT) / 4.5 diárias (Completa) / de 13/02/2010 a 17/02/2010  
57222639/Rodrigo Cardoso Oliveira (Motorista) / 4.5 diárias (Completa) / de 13/02/2010 a 17/02/2010<br  
Ordenador: MIGUEL FORTUNATO GOMES DOS SANTOS JUNIOR

**NÚMERO DE PUBLICAÇÃO: 73188**  
**ERRATA DE PORTARIA**

**Portaria 086/2010-ARCON-PA/CA** de 22 de Fevereiro de 2010, publicada no DOE 31.612 de 25/02/2010, referente à servidora ROSIMAR BORGES REIS E SILVA.  
Onde se Lê: Item I – Durante a ausência da titular Mireille Santos de Sousa – Gerente de Grupo Técnico – GTT- Grupo Técnico do Setor de Transporte desta Agência.  
Leia-se: Item I - Durante a ausência da titular Ana Valéria Ribeiro Borges – Gerente de Grupo Técnico – GTT- Grupo Técnico de Transporte desta Agência.

**DIÁRIA**  
**NÚMERO DE PUBLICAÇÃO: 73518**  
**PORTARIA: 085/2010**

Objetivo: Reunião com operadores do transporte intermunicipal de passageiros.  
Fundamento Legal: Orientação Normativa nº 001/AGE de 11 de março de 2010  
Origem: BELÉM/PA - BRASIL

Destino(s):  
Breves/PA - Brasil<br  
Servidor(es):  
2018063/Gilberto Felipe Barbosa Júnior (Diretor /DIC) / 2.5 diárias (Completa) / de 19/02/2010 a 21/02/2010<br  
Ordenador: MIGUEL FORTUNATO GOMES DOS SANTOS JUNIOR

**DIÁRIA**  
**NÚMERO DE PUBLICAÇÃO: 73487**  
**PORTARIA: 073/2010**

Objetivo: Fiscalizar o serviço de transporte fluvial.  
Fundamento Legal: Orientação Normativa nº 001/AGE de 11 de março de 2008  
Origem: BELÉM/PA - BRASIL  
Destino(s):  
Marudá/PA - Brasil<br  
Servidor(es):  
57195897/Claudiovino de Souza Ferreira (Supervisor II) / 1.5 diárias (Completa) / de 12/02/2010 a 13/02/2010  
3223639/Valdivino Rocha da Silva (Motorista) / 1.5 diárias (Completa) / de 12/02/2010 a 13/02/2010<br  
Ordenador: MIGUEL FORTUNATO GOMES DOS SANTOS JUNIOR

**DIÁRIA**  
**NÚMERO DE PUBLICAÇÃO: 73481**  
**PORTARIA: 072/2010**

Objetivo: Visita técnica e reuniões na ARSESP e participação na 4ª Conferência de Saneamento.  
Fundamento Legal: Orientação Normativa nº 001/AGE de 11 de março de 2008.  
Origem: BELÉM/PA - BRASIL  
Destino(s):  
São Paulo/SP - Brasil<br  
Servidor(es):  
54187993/Ana Valéria Ribeiro Borges (Gerente/GTS) / 4.5 diárias (Completa) / de 22/02/2010 a 26/02/2010  
2018063/Gilberto Felipe Barbosa Júnior (Diretor/DIC) / 4.5 diárias (Completa) / de 22/02/2010 a 26/02/2010<br  
Ordenador: MIGUEL FORTUNATO GOMES DOS SANTOS JUNIOR

**DIÁRIA**  
**NÚMERO DE PUBLICAÇÃO: 73497**  
**PORTARIA: 074/2010**

Objetivo: Fiscalizar o serviço de transporte fluvial.  
Fundamento Legal: Orientação Normativa nº 001/AGE de 11 de março de 2008.  
Origem: BELÉM/PA - BRASIL  
Destino(s):  
Marudá/PA - Brasil<br  
Servidor(es):  
57195897/Claudiovino de Souza Ferreira (Supervisor II) / 1.5 diárias (Completa) / de 15/02/2010 a 16/02/2010  
3223639/Valdivino Rocha da Silva (Motorista) / 1.5 diárias (Completa) / de 15/02/2010 a 16/02/2010<br  
Ordenador: MIGUEL FORTUNATO GOMES DOS SANTOS JUNIOR



**PORTARIA**  
**NÚMERO DE PUBLICAÇÃO: 73492**  
**PORTARIA Nº. 087/2010-ARCON-PA/CAF**  
**BELÉM, 25 DE FEVEREIRO DE 2010**

O Diretor Geral da Agência de Regulação e Controle de Serviços Públicos do Estado do Pará – ARCON-PA, usando das atribuições conferidas pela Lei Nº 6.099 de 30 de dezembro de 1997, e alterações introduzidas pela Lei nº 6.838 de 20 de Fevereiro de 2006;

RESOLVE:

DESIGNAR, o servidor, ANTONIO COSTA MONTERO VALDEZ, Técnico em Regulação Serviços Públicos N/III, matrícula nº. 5749190/3, durante a ausência da titular MIREILLE SANTOS DE SOUSA – Gerente de Grupo Técnico - GTH desta Agência, para responder pelo período de 26/02 a 02/03/2010.

REGISTRE-SE, PUBLIQUE-SE E CUMPRA-SE.

DIRETOR GERAL DA ARCON-PA, EM 25 DE FEVEREIRO DE 2010  
MIGUEL FORTUNATO GOMES DOS SANTOS JÚNIOR  
Diretor Geral.

**DIÁRIA**  
**NÚMERO DE PUBLICAÇÃO: 73507**  
**PORTARIA: 075/2010**

Objetivo: Fiscalizar o serviço de transporte fluvial.

Fundamento Legal: Orientação Normativa nº 001/AGE de 11 de março de 2008.

Origem: BELÉM/PA - BRASIL

Destino(s):

Marudá/PA - Brasil<br

Ordenador: MIGUEL FORTUNATO GOMES DOS SANTOS JUNIOR

**SECRETARIA DE ESTADO**  
**DE COMUNICAÇÃO**



**SUPRIMENTO DE FUNDO**  
**NÚMERO DE PUBLICAÇÃO: 73587**  
**PORTARIA: 048/2010**

Prazo para Aplicação (em dias): 30

Prazo para Prestação de Contas (em dias): 15

Servidor: Elcimar Socorro Silva Neves

Cargo: Assessor de imprensa II

Matrícula Funcional: 57176544

Recurso(s):

Programa de Trabalho Fonte do Recurso	Natureza da Despesa Valor
24131119327510000 0101000000	339030 400.00

Ordenador: Paulo Roberto Ferreira

**DIÁRIA**  
**NÚMERO DE PUBLICAÇÃO: 73598**  
**PORTARIA: 052/2010**

Objetivo: registrar pauta sobre Inauguração do Quartel do Corpo de Bombeiros, Incorporação de 30 bombeiros militares e entrega de equipamentos e viaturas.

Fundamento Legal: Orientação Normativa 001/2008 - AGE

Origem: BELÉM/PA - BRASIL

Destino(s):

Parauapebas/PA - Brasil<br

Servidor(es):

57176554/Eunice de Araújo Pinto (Assessor de Imprensa II) / 2.5 diárias (Deslocamento) / de 25/02/2010 a 27/02/2010<br>Ordenador: Paulo Roberto Ferreira

**DIÁRIA**  
**NÚMERO DE PUBLICAÇÃO: 73602**  
**PORTARIA: 053/2010**

Objetivo: participar de reunião com os Comunicadores de Mídia e Imprensa e ainda acompanhará a agenda da Governadora no Sul do Pará.

Fundamento Legal: Orientação Normativa 001/2008 - AGE

Origem: BELÉM/PA - BRASIL

Destino(s):

Marabá/PA - Brasil

Redenção/PA - Brasil<br

Servidor(es):

80844975/Paulo Roberto Ferreira (Secretario de Estado de Comunicação) / 1.5 diárias (Deslocamento) / de 26/02/2010 a 27/02/2010<br>Ordenador: Ana Alcídia Sampaio da Silva

**DIÁRIA**  
**NÚMERO DE PUBLICAÇÃO: 73606**  
**PORTARIA: 054/2010**

Objetivo: acompanhar o Secretario de Estado de Comunicação em reunião.

Fundamento Legal: Orientação Normativa 001/2008 - AGE

Origem: BELÉM/PA - BRASIL

Destino(s):

Marabá/PA - Brasil

Redenção/PA - Brasil<br

Servidor(es):

5666813/José Gouvea Gomes (Assessor de Gabinete II) / 1.5 diárias (Deslocamento) / de 26/02/2010 a 27/02/2010<br>Ordenador: Ana Alcídia Sampaio da Silva

**SUPRIMENTO DE FUNDO**  
**NÚMERO DE PUBLICAÇÃO: 73613**  
**PORTARIA: 055/2010**

Prazo para Aplicação (em dias): 30

Prazo para Prestação de Contas (em dias): 15

Servidor: José Gouvea Gomes

Cargo: Assessor de Gabinete II

Matrícula Funcional: 5666813

Recurso(s):

Programa de Trabalho Fonte do Recurso	Natureza da Despesa Valor
24122012545340000 0101000000	339030 400.00

Ordenador: Ana Alcídia Sampaio da Silva

**DIÁRIA**  
**NÚMERO DE PUBLICAÇÃO: 73619**  
**PORTARIA: 056/2010**

Objetivo: fazer cobertura fotográfica da entrega de 32 casas do total de 2.000 deferidas pelo INCRA, entrega de 1.000 CRED-CASA/COHAB, celebração do depósito do superficiário da extração da bauxita, pelo Governo do Estado.

Fundamento Legal: Orientação Normativa 001/2008 - AGE

Origem: BELÉM/PA - BRASIL

Destino(s):

Juruti/PA - Brasil<br

Servidor(es):

32360/Tamara Habib Saré (Fotografa) / 3.5 diárias (Deslocamento) / de 26/02/2010 a 01/03/2010<br>Ordenador: Paulo Roberto Ferreira

**SUPRIMENTO DE FUNDO**  
**NÚMERO DE PUBLICAÇÃO: 73623**  
**PORTARIA: 057/2010**

Prazo para Aplicação (em dias): 30

Prazo para Prestação de Contas (em dias): 15

Servidor: Tamara Habib Saré

Cargo: Fotografa

Matrícula Funcional: 32360

Recurso(s):

Programa de Trabalho Fonte do Recurso	Natureza da Despesa Valor
24131119327510000 0101000000	339033 300.00

Ordenador: Paulo Roberto Ferreira

**DIÁRIA**  
**NÚMERO DE PUBLICAÇÃO: 73593**  
**PORTARIA: 051/2010**

Objetivo: fazer registro de pauta sobre entrega da Escola 17 de Abril/CRAS (Eldorado do Carajás), entrega de NAFS-NÚCLEO de apoio a Saúde da Família, entrega de equipamentos de Ultrassom, carro de emergência e mesas de ginecologia e ortopedia (Conceição do Araguaia)

Fundamento Legal: Orientação Normativa 001/2008 -AGE

Origem: BELÉM/PA - BRASIL

Destino(s):

Conceição do Araguaia/PA - Brasil

Eldorado do Carajás/PA - Brasil<br

Servidor(es):

57176544/Elcimar Socorro Silva Neves (Assessor de Imprensa II) / 2.5 diárias (Deslocamento) / de 25/02/2010 a 27/02/2010<br>Ordenador: Paulo Roberto Ferreira

**SUPRIMENTO DE FUNDO**  
**NÚMERO DE PUBLICAÇÃO: 73582**  
**PORTARIA: 041/2010**

Prazo para Aplicação (em dias): 30

Prazo para Prestação de Contas (em dias): 15

Servidor: Rosemeri Lobato Cardoso

Cargo: Chefe de Gabinete

Matrícula Funcional: 57176104

Recurso(s):

Programa de Trabalho Fonte do Recurso	Natureza da Despesa Valor
24122012545340000 0101000000	339030 180.00
24122012545340000 0101000000	339039 850.00

Ordenador: Paulo Roberto Ferreira

**DIÁRIA**  
**NÚMERO DE PUBLICAÇÃO: 73635**  
**PORTARIA: 059/2010**

Objetivo: fazer cobertura fotográfica e jornalística das ações da Sec. de Estado e Ciência e Tecnologia - SEDECT e produzir material para o banco de imagens da Agência Pará de Notícias.

Fundamento Legal: Orientação Normativa 001/2008 - AGE

Origem: BELÉM/PA - BRASIL

Destino(s):

Paragominas/PA - Brasil<br

Servidor(es):

760854/Eliseu Tavares Dias (Assessor de Imprensa II) / 1.5 diárias (Deslocamento) / de 25/02/2010 a 26/02/2010<br>Ordenador: Paulo Roberto Ferreira

**SUPRIMENTO DE FUNDO**  
**NÚMERO DE PUBLICAÇÃO: 73640**  
**PORTARIA: 060/2010**

Prazo para Aplicação (em dias): 30

Prazo para Prestação de Contas (em dias): 15

Servidor: Ronilson dos Santos Cordeiro

Cargo: Assessor de Comunicação II

Matrícula Funcional: 55587788

Recurso(s):

Programa de Trabalho Fonte do Recurso	Natureza da Despesa Valor
24122012545340000 0101000000	339030 200.00
24122012545340000 0101000000	339039 200.00

Ordenador: Paulo Roberto Ferreira

**IMPRENSA OFICIAL**  
**DO ESTADO**

**TERMINO DE VÍNCULO DE SERVIDOR**  
**NÚMERO DE PUBLICAÇÃO: 73447**  
**ATO: PROC. Nº 36756/2009**  
**TÉRMINO VÍNCULO: 28/02/2010**

Tipo: Termino de Vínculo de Servidor

Motivo: TERMINO DE CONTRATO DE SERVIDOR TEMPORÁRIO.

Orgão: IMPRENSA OFICIAL DO ESTADO DO PARA

Servidor(es):

Temporário / JOSE ARNALDO COSTA SILVA (PROCURADOR AUTARQUICO) / 12 MESES DE CONTRATO.<br>Ordenador: JOSE FRANCISCO DE JESUS PANTOJA PEREIRA

**ADMISSÃO DE SERVIDOR**  
**NÚMERO DE PUBLICAÇÃO: 73449**

**ÓRGÃO: IMPRENSA OFICIAL DO ESTADO DO PARA**

Modalidade de Admissão: Comissionado

Ato: PORTARIA Nº 015/2009

Data de Admissão: 01/03/2010

Nome do Servidor Cargo do Servidor Observação

JOSE ARNALDO COSTA SILVA ASSESSOR

Ordenador: JOSE FRANCISCO DE JESUS PANTOJA PEREIRA

**FUNDAÇÃO PARAENSE DE**  
**RADIODIFUSÃO**

**PORTARIA DE DESIGNAÇÃO**  
**NÚMERO DE PUBLICAÇÃO: 73445**  
**PORTARIA N. 067 DE 19 DE FEVEREIRO DE 2010.**

O PRESIDENTE em Exercício da FUNDAÇÃO PARAENSE DE RADIODIFUSÃO – FUNTELPA, no uso de suas atribuições legais e, CONSIDERANDO o disposto na Lei n.º8.666/93, de 21/06/1993 e demais legislações correlatas;

RESOLVE:

I. DESIGNAR, os servidores, BENEDITO IVO SANTOS SILVA, FÁBIO TOMAZ DO COUTO MORAES, FABRÍCIO VASCONCELOS DE OLIVEIRA, SERGIO CARLOS FARIAS DE OLIVEIRA, PEDRO PINTO SOARES NETO, PEDRO JOSE TANCREDI DE CAMPOS, MOURÃO CARRERA CARDOSO JUNIOR, EMERSON MERCES TRAJANO MACHADO, para comporem a Comissão Permanente de Licitação nas modalidades Convite, Tomada de Preços, Concurso, Concorrência e Leilão.

I. Esta portaria entrará em vigor na data de sua publicação, revogadas as disposições em contrário.

DÊ-SE CIÊNCIA, REGISTRE-SE, PUBLIQUE-SE E CUMPRA-SE.

VALDEMIR CHAVES DE SOUSA

PRESIDENTE FUNTELPA

EM EXERCÍCIO

**PORTARIA DE DESIGNAÇÃO**  
**NÚMERO DE PUBLICAÇÃO: 73440**  
**PORTARIA N. 066 DE 19 DE FEVEREIRO DE 2010.**

O PRESIDENTE em Exercício da FUNDAÇÃO PARAENSE DE RADIODIFUSÃO – FUNTELPA, no uso de suas atribuições legais e, CONSIDERANDO o disposto na Lei n.º10.520 de 17/07/2002, Decreto n.º3.555, de 08/08/2000, alterado pelos Decretos n.º3.693, de 20/12/2000 e Decreto n.º3784, de 10/04/2002, Lei n.º6.474de 06/08/2000, Decreto n.º0199, de 09/06/2003, Lei 8.666, de 21/06/1993 e demais legislações correlatas;

RESOLVE:

I. DESIGNAR, o servidor, BENEDITO IVO SANTOS SILVA, como pregoeiro desta Fundação e FÁBIO TOMAZ DO COUTO MORAES, FABRÍCIO VASCONCELOS DE OLIVEIRA, SERGIO CARLOS FARIAS DE OLIVEIRA, PEDRO PINTO SOARES

NETO, PEDRO JOSE TANCREDI DE CAMPOS, MOURÃO CARRERA CARDOSO JUNIOR, EMERSON MERCES TRAJANO MACHADO, como membros das equipes de apoio desta Fundação Paraense de Radiodifusão, nos Pregões Eletrônicos e Presenciais.

II. Esta portaria entrará em vigor na data de sua publicação, revogadas as disposições em contrário.

DÊ-SE CIÊNCIA, REGISTRE-SE, PUBLIQUE-SE E CUMPRE-SE.

VALDEMIR CHAVES DE SOUSA

PRESIDENTE FUNTELPA

EM EXERCÍCIO

#### LICENÇA MATERNIDADE

NÚMERO DE PUBLICAÇÃO: 73323

**PORTARIA Nº 076/2010, DE 24 DE FEVEREIRO DE 2010.**

O Presidente, em exercício, da Fundação Paraense de Radiodifusão, no uso das atribuições que lhe foram delegadas e;

CONSIDERANDO o disposto no art. 88 da lei nº 5.810, de 24 de janeiro de 1994 e a apresentação do Atestado Médico.

RESOLVE:

CONCEDER 180 (cento e oitenta) dias de Licença Maternidade à servidora LENA VEIGA E SILVA ANDRADE, matrícula 55588117/1, ocupante do cargo de Web Máster, lotada na Coordenadoria de Tecnologia da Informação, no período de 10/02/2010 a 08/08/2010.

REGISTRE-SE, PUBLIQUE-SE E CUMPRE-SE.

VALDEMIR CHAVES DE SOUSA

Presidente da FUNTELPA, em exercício

#### ERRATA DE LICENÇA PARA TRATAMENTO DE SAÚDE

NÚMERO DE PUBLICAÇÃO: 73498

ERRATA DA PORTARIA Nº 070/2010 DE 22/02/2010

PUBLICADA NO DOE Nº 31611 DE 24/02/2010

Nº DE PUBLICAÇÃO 72481

ONDE SE LÊ;

PERÍODO DE 25/01 A 08/02/2010

LÊ-SE;

25/01 A 09/02/2010

Regina Lúcia Alves de Lima

Presidente da FUNTELPA

**SECRETARIA DE ESTADO  
DE ADMINISTRAÇÃO**



## INSTITUTO DE ASSISTÊNCIA AOS SERVIDORES DO ESTADO

### PORTARIAS - COORDENADORIA DE GESTÃO DE PESSOAS

NÚMERO DE PUBLICAÇÃO: 73584

**PORTARIA Nº 066 DE 24 DE FEVEREIRO DE 2010.**

CONCEDER, a servidora ROSE MARY TAVEIRA DA SILVA, Matrícula Nº 95087/1, ocupante do cargo de Médico, lotada na Diretoria de Assistência Saúde-DAS, 30 dias de Licença Prêmio, referente ao 6º Triênio, compreendido entre 01/08/2004 a 31/09/2007, no período de 01 a 30/03/2010, devendo retornar ao trabalho no dia 31/03/2010.

A presente portaria entrará em vigor a partir do dia 01 de março de 2010.

MARIA DA CONCEIÇÃO DOS SANTOS RODRIGUES

Diretora/DAF

**PORTARIA Nº 067 DE 24 DE FEVEREIRO DE 2010.**

CONCEDER, ao servidor JOSÉ DE RIBAMAR ANDRADE, Matrícula Nº 3152405/1, ocupante do cargo de Assistente Administrativo, lotado na Diretoria de Assistência Saúde-DAS, 30 dias de Licença Prêmio, referente ao 4º Triênio, compreendido entre 02/04/2000 a 02/04/2003, no período de 01 a 30/03/2010, devendo retornar ao trabalho no dia 31/03/2010.

A presente portaria entrará em vigor a partir do dia 01 de março de 2010.

MARIA DA CONCEIÇÃO DOS SANTOS RODRIGUES

Diretora/DAF

**PORTARIA Nº 068 DE 25 DE FEVEREIRO DE 2010.**

CONCEDER aos servidores deste Instituto, 30 (trinta) dias de férias regulamentares, conforme quadro demonstrativo abaixo.

MARIA DA CONCEIÇÃO DOS SANTOS RODRIGUES

Diretora/DAF

NOME DO SERVIDOR	MATRICULA	PERÍODO CONCESSIVO
ADRIANA LOBATO SANTANA	57207303/2	01.03 A 30.03.2010
ANDRÉ BARBOSA SOUZA	57211615/1	01.03 A 30.03.2010
ANTONIO DA SILVA PINTO NETO	54197340/2	01.03 A 30.03.2010
BRUNA CARLA PINHEIRO FERREIRA	55588786/1	01.03 A 30.03.2010
CARLOS FERNANDO DA F. CARVALHO	5241316/2	01.03 A 30.03.2010
CELSONO LUIZ NOGUEIRA LIMA	3156982/1	01.03 A 30.03.2010
ELIANA DO SOCORRO SOUZA	5013240/1	01.03 A 30.03.2010
ELINETE MARQUES DOS SANTOS	5804663/3	01.03 A 30.03.2010
FLAVIO RIBEIRO DANTAS	55589115/1	01.03 A 30.03.2010
FRANCELY DO SOCORRO S. DE LIMA	57191954/1	01.03 A 30.03.2010
JOANA COELI LALOR BRAZ	3153274/1	01.03 A 30.03.2010
JORGENOR DO SOCORRO SANTOS	3153584/1	01.03 A 30.03.2010
MARIA APARECIDA CABRAL DE OLIVEIRA	55587979/2	01.03 A 30.03.2010
MARIA ROSANGELA R. DA PAIXÃO	6121349/1	01.03 A 30.03.2010
MARCIA GISELE FRANÇA DE MATOS	5258634/1	01.03 A 30.03.2010
MARIA IRENE FERREIRA SOARES	3155773/1	01.03 A 30.03.2010
OTÁVIO FONSECA AZEVEDO	3157903/1	01.03 A 30.03.2010
SHIDERLEY ANTONIA DE A. SILVA	55587993/3	01.03 A 30.03.2010
SHIRLEY GUIMARAES SILVA	57191926/1	01/03 A 30/03/2010
YLCLEIA MARINHO DO VALE	55588797/3	01/03 A 30/03/2010

#### EXTINÇÃO DE CONTRATO

NÚMERO PUBLICAÇÃO: 73247

**ERRATA DA PUBLICAÇÃO Nº 72409**

Forma da Extinção: Rescisão

Contrato: 12/2005

Data de Extinção: 27/12/2009

Justificativa: onde se lê anulação leia-se rescisão

Contratado: JERÔNIMA MARTINS COELHO

Bairro: Centro, Endereço: Pç Cap Dário Furtado, 2253

CEP. 68800-000 - Breves/PA

Ordenador: Sandra Helena Morais Leite

## EMPRESA DE PROCESSAMENTO DE DADOS DO PARÁ

#### CONVÊNIO

NÚMERO DE PUBLICAÇÃO: 73475

CONVÊNIO: 1/2010

Objeto: prestação dos serviços de pagamento de SALÁRIOS/PROVENTOS a todos os BENEFICIÁRIOS que integrem o quadro de funcionários do CLIENTE.

Valor Total: 0,00

Assinatura: 18/02/2010

Vigência: 18/02/2010 a 17/02/2015

Partes:

Beneficiário ente Público: BANCO DO ESTADO DO PARÁ S.A

Beneficiário ente Público: BANCO DO ESTADO DO PARÁ S.A

Concedente: PROCESSAMENTO DE DADOS DO ESTADO DO PARÁ - PRODEPA

Ordenador: CARLOS RENATO LISBOA FRANCÊS

## INSTITUTO DE GESTÃO PREVIDENCIÁRIA DO ESTADO DO PARÁ

#### DIÁRIA

NÚMERO DE PUBLICAÇÃO: 73636

PORTARIA: 028/2010

Objetivo: Representar o Instituto em reunião do "Grupo de Trabalho - Precatórios/GEFIN sobre a implementação da Emenda Constitucional nº 62".

Fundamento Legal: Art. 145 da Lei 5.810 de 24/01/1994

Origem: BELÉM/PA - BRASIL

Destino(s):

São Paulo/SP - Brasil<br

Servidor(es):

541939231/DEIVISON CAVALCANTE PEREIRA (Procurador) / 1.5 diárias (Completa) / de 28/02/2010 a 01/03/2010<br

Ordenador: Walter Silveira Franco

#### PORTARIA DE LICENÇA SAÚDE

NÚMERO DE PUBLICAÇÃO: 73196

PORTARIA Nº. 027/2010

**BELÉM, 24 DE FEVEREIRO DE 2010.**

O Presidente do Instituto de Gestão Previdenciária do Estado do Pará - IGEPREV, no uso das atribuições que lhe foram delegadas pelo Decreto Governamental de 01/01/2007, e considerando o disposto no art. 81 da lei nº 5.810, de 24 de janeiro de 1994 e ainda a apresentação do Laudo Médico nº 93155A/1.

RESOLVE:

CONCEDER 17 (dezesete) dias de Licença para Tratamento de Saúde ao servidor RODRIGO WALLACE CORDEIRO DOS SANTOS, matrícula 57214514-1, ocupante do cargo de Assistente Administrativo lotado na Gerência de Administração e Serviços, no período de 01/02/2010 a 17/02/2010, sem prejuízo de sua remuneração.

REGISTRE-SE, PUBLIQUE-SE E CUMPRE-SE.

Walter Silveira Franco

Presidente do Instituto de Gestão Previdenciária do Estado do Pará.

#### TERMO ADITIVO A CONTRATO

NÚMERO DE PUBLICAÇÃO: 73208

ERRATA DA PUBLICAÇÃO: 72803

TERMO ADITIVO: 9

Data de Assinatura: 21/01/2010

Valor: 4.058,58

Vigência: a 31/03/2010

Justificativa: Prorrogação de validade do contrato por mais 90 (noventa) dias, a contar de 01/01/2010.

Contrato: 4/2005

Orçamento:

Programa de Trabalho Natureza da Despesa Fonte do Recurso Origem do Recurso

09122012546680000 339039 0261000000 Estadual

09122012546680000 339030 0261000000 Estadual

Contratado: Petrobrás Distribuidora S.A

Endereço: Av Alcindo Cacela, Bairro: Umarizal, 1416

CEP. 66065-267 - Belém/PA

Telefone: 9140022040

Ordenador: Walter Silveira Franco

#### PORTARIAS DE INDEFERIMENTO

NÚMERO DE PUBLICAÇÃO: 73317

**PORTARIA IND AP Nº. 119 DE 22 DE FEVEREIRO DE 2010**

Proc. nº. 2005/307998, 2007/204161 e 2009/458936

Assunto: Indeferimento do pedido de Revisão de Pensão

Pleiteado por Raimunda Correa Lima

Ex-segurado: Alcides de Souza Lima

Portaria IND nº. 102 de 12 de Fevereiro de 2010

Proc. nº. 2008/356339

Assunto: Indeferimento de pedido de Auxílio Moradia

Pleiteado por Edson do Socorro Ramos de Matos

#### DILIGENCIAS

NÚMERO DE PUBLICAÇÃO: 73370

**PORT. RET AP Nº. 0069 DE 22 DE JANEIRO DE 2010**

**PROC. Nº. 2006/286265**

Assunto: Retificar a Portaria nº 0170 de 02/01/2008 de

Aposentadoria

Interessado (a ): ANA LUCIA BANDEIRA DA SILVA

Matrícula nº. 192228/1

Cargo ou Função: Professora GEP-M-AD-2-401, Ref VI

Lotação: SEDUC

Valor dos Proventos: R\$ 1.706,21

**PORT. RET AP Nº. 018 DE 19 DE JANEIRO DE 2010**

Proc. nº. 2007/\*254832

Assunto: Retificar a Portaria nº 0728 de 01/02/2008 de

Aposentadoria

Interessado (a): SELMA OLIVEIRA SUELY FREITAS

Matrícula nº. 353337/1

Cargo ou Função: Professora GEP-M-AD-1-401, Ref I

Lotação: SEDUC

Valor dos Proventos: R\$ 1.651,17

**PORTARIA RET PS Nº. 0027 DE 25 DE JANEIRO DE 2010**

Proc. nº. 2009/319463

Assunto: Retificar a Port. 0626 de 18/09/2003 de Pensão

Beneficiário(a): NAIR EVANGELISTA DA SILVA

Ex-Segurado(a): JOSÉ DE JESUS EVANGELISTA



# Executivo 2

SEXTA-FEIRA, 26 DE FEVEREIRO DE 2010

## SECRETARIA DE ESTADO DE DESENVOLVIMENTO URBANO E REGIONAL



### AVISO DE CANCELAMENTO DE LICITAÇÃO NÚMERO DE PUBLICAÇÃO: 73254 AVISO DE CANCELAMENTO DE LICITAÇÃO PREGÃO PRESENCIAL Nº 001/2010 PROCESSO Nº: 2010/31050

Em atendimento à recomendação da Auditoria Geral do Estado do Pará – AGE/PA e, em cumprimento ao Decreto Estadual nº 967/2008, esta Secretaria de Estado de Desenvolvimento Urbano e Regional – SEDURB – resolve CANCELAR a licitação na modalidade Pregão Presencial nº 001/2010, destinada à contratação de empresa especializada na prestação de serviços de organização de eventos, incluindo os serviços correlatos e de suporte na execução da 4ª Conferência Estadual das Cidades, tipo menor preço global, cuja sessão havia sido marcada para o dia 08 de março de 2010 (segunda-feira).

Belém, 25 de fevereiro de 2010.  
Gabriela Carolina Santos Carballo  
Pregoeira/SEDURB

### NÚMERO DE PUBLICAÇÃO: 73559

#### ERRATA DA PORTARIA

### PORTARIA Nº. 256/2010, DE 19 DE FEVEREIRO DE 2010, PUBLICADA NO D.O.E Nº. 31.609 DE 22/02/2010.

Onde se lê: Pregão Presencial nº. 001/2010  
Leia-se: Pregão Eletrônico nº. 002/2010

## COMPANHIA DE SANEAMENTO DO PARÁ

### NÚMERO DE PUBLICAÇÃO: 73622

#### COMPANHIA DE SANEAMENTO DO PARÁ – COSANPA ERRATA

### EXTRATO DE TERMO ADITIVO AO CONTRATO Nº 87/06 – CMT ENGENHARIA LTDA., PUBLICADO EM 24.02.10. DIÁRIO OFICIAL Nº 31.611. P. 10.

Onde se lê: Nº DO TERMO ADITIVO: 6º  
Leia-Se: Nº DO TERMO ADITIVO: 7º  
Belém, 25 de Fevereiro de 2010.

### COMISSÃO PERMANENTE DE LICITAÇÃO

#### EXTRATO DE TERMO ADITIVO

### NÚMERO DE PUBLICAÇÃO: 73614

#### COMPANHIA DE SANEAMENTO DO PARÁ – COSANPA EXTRATO DE TERMO ADITIVO

Nº DO CONTRATO ORIGINÁRIO: 03/08.

Nº DO TERMO ADITIVO: 4º

PARTE CONTRATANTE: COMPANHIA DE SANEAMENTO DO PARÁ - COSANPA

PARTE CONTRATADA: ANTONIO C. DE SOUZA – CNPJ 07.307.697/0001-97

OBJETO: Prestação de Serviços técnicos especializados de manutenção de 10 (dez) motores elétricos da Unidade de Negócios do Tocantins - UNITO, e em 26 (vinte e seis) motores elétricos da Unidade de Negócios Nordeste- UNINE.

MODALIDADE DE LICITAÇÃO: Pregão eletrônico Nº 006/07

VIGÊNCIA DO CONTRATO: 180 (cento e oitenta) dias, a partir da entrega da ordem de serviço.

VALOR DO CONTRATO: R\$ 62.422,22

DOTAÇÃO ORÇAMENTÁRIA: COSANPA- Contas nºs4171136999200- subconta 40-301100 e 4171136999300- subconta 40-301100

#### ADITIVOS ANTERIORES:

1º- Prazo e acréscimo de quantitativos

2º- Prazo

3º - Prazo

JUSTIFICATIVA E OBJETO DO TERMO ADITIVO: Prorrogação do prazo contratual por mais 06 (seis) meses.

DATA DA ASSINATURA: 09.02.10

Ordenador da Despesa: Eduardo de Castro Ribeiro Júnior  
Presidente

## COMPANHIA DE HABITAÇÃO DO ESTADO DO PARÁ

### TERMO ADITIVO A CONTRATO NÚMERO DE PUBLICAÇÃO: 73547 TERMO ADITIVO: 5

Data de Assinatura: 25/02/2010

Valor: 113.335.916,11

Vigência: a

Justificativa: Acréscimo de Serviços e Supressão Acréscimo no valor de R\$ 10.779.787,31 (dez milhões, setecentos e setenta e nove mil, setecentos e oitenta e sete reais e um trinta e um centavos); Supressão de R\$ 13.861.430,52 (treze milhões, oitocentos e sessenta e um mil, quatrocentos e trinta reais e cinquenta e dois centavos)

Contrato: 40/2008

Orçamento:

Programa de Trabalho Natureza da Despesa Fonte do Recurso Origem do Recurso

16482119915410000 449051 0109000000 Estadual

Contratado: CONSÓRCIO LIBERDADE

Endereço: R Prf Nelson Ribeiro, Bairro: Umarizal, 594

CEP. 66050-420 - Belém/PA

Telefone: 9132595784

Ordenador: Geraldo Chicre Bitar Pinheiro

## SECRETARIA DE ESTADO DE AGRICULTURA



### CONVÊNIO NÚMERO DE PUBLICAÇÃO: 73599 CONVÊNIO: 4/2010

Objeto: Apoiar a implantação do Projeto Fortalecimento das Organizações Rurais: Crédito e Sucessão Rural.

Valor Total: 50.000,00

Assinatura: 26/02/2010

Vigência: 26/02/2010 a 26/02/2011

Orçamento:

Programa de Trabalho Natureza da Despesa Fonte do Recurso Origem do Recurso

20122127760970000 445041 0146000000 Estadual

20122127760970000 335041 0146000000 Estadual

Partes:

Beneficiário ente Público: Federação dos Trabalhadores e Trabalhadoras na Agricultura

Concedente: Secretaria de Estado de Agricultura

Ordenador: Cássio Alves Pereira

### PORTARIA

### NÚMERO DE PUBLICAÇÃO: 73621 PORTARIA Nº 32 DE 25 DE FEVEREIRO DE 2010

O SECRETÁRIO DE ESTADO DE AGRICULTURA, no uso de suas atribuições legal, e Ofício nº 001/2010 -CSTC , sob nº do Processo de nº 2010/9930

R E S O L V E:

PRORROGAR pelo prazo de 30 (trinta) dias a contar de 25/02/2010, os efeitos da Portaria nº 006 de 20/01/2010 publicado no DOE nº 31.592 de 25 de janeiro de 2010, os trabalhos da Comissão de Sindicância com a incumbência de apurar os fatos relatados no Processo nº 2009/435032, bem como as possíveis irregularidades referentes aos atos e fatos relativos ao acidente ocorrido com o Gerente da GEMST REGISTRE-SE, PUBLIQUE-SE E CUMPRE-SE. SECRETARIA DE ESTADO DE AGRICULTURA, 22/12/2009

CÁSSIO ALVES PEREIRA

Secretário de Estado de Agricultura

### CONVÊNIO

### NÚMERO DE PUBLICAÇÃO: 73612 CONVÊNIO: 3/2010

Objeto: Apoiar a implantação do projeto Expandindo a Organização Sindical e Encurtando as distâncias com os Agricultores Familiares.

Valor Total: 28.000,00

Assinatura: 26/02/2010

Vigência: 26/02/2010 a 26/02/2011

Orçamento:

Programa de Trabalho Natureza da Despesa Fonte do Recurso Origem do Recurso

20601127762350000 445041 0146000000 Estadual

Partes:

Beneficiário ente Público: Federação dos Trabalhadores e Trabalhadoras na Agricultura

Concedente: Secretaria de Estado de Agricultura

Ordenador: Cássio Alves Pereira

### ADMISSÃO DE SERVIDOR

### NÚMERO DE PUBLICAÇÃO: 73631

### ÓRGÃO: SECRETARIA DE ESTADO DE AGRICULTURA

Modalidade de Admissão: Temporário

Ato: CONTRATO

Data de Admissão: 02/02/2010

Nome do Servidor Cargo do Servidor Término Vínculo Observação  
SALOMÃO DOS SANTOS MATOS CONSULTOR JURIDICO 02/08/2010

Ordenador: Cássio Alves Pereira

### DIÁRIA

### NÚMERO DE PUBLICAÇÃO: 73555

### PORTARIA: 82

Objetivo: LEVANTAR INFORMAÇÕES SÓCIO-PRODUTIVAS EM COMUNIDADES QUILOMBOLAS

Fundamento Legal: ON NR 001/AGE DE 11/03/2008

Origem: BELÉM/PA - BRASIL

Destino(s):

SANTARÉM/PA - Brasil<br

Servidor(es):

2341184/ANDERSON BORGES SERRA (COORDENADOR DO CAMPO CIDADÃO) / 2.5 diárias (Completa) / de 26/02/2010 a 28/02/2010<br

Ordenador: claudinor pedro faleiro

### DIÁRIA

### NÚMERO DE PUBLICAÇÃO: 73552

### PORTARIA: 81

Objetivo: CONDUZIR O SERVIDOR A SUA RESIDÊNCIA EM CAMETÁ/PA, POIS O MESMO ESTA EM ESTADO TERMINAL, NÃO PODENDO SER TRANSPORTADO EM ÔNIBUS

Fundamento Legal: ON NR 001/AGE DE 11/03/2008

Origem: BELÉM/PA - BRASIL

Destino(s):

CAMETÁ/PA - Brasil<br

Servidor(es):

552144241/JONATAS TAVARES DE SOUZA (MOTORISTA) / 0.5 diárias (Completa) / de 26/02/2010 a 26/02/2010<br

Ordenador: claudinor pedro faleiro

### CONVÊNIO

### NÚMERO DE PUBLICAÇÃO: 73558

### CONVÊNIO: 5/2010

Objeto: Apoiar a realização a realização do " II encontro Amazônico de Agrárias".

Valor Total: 5.000,00

Assinatura: 26/02/2010

Vigência: 26/02/2010 a 30/11/2010

Orçamento:

Programa de Trabalho Natureza da Despesa Fonte do Recurso Origem do Recurso

20691123548830000 335041 0146000000 Estadual

Partes:

Beneficiário ente Privado: Fundação de apoio a Pesquisa, Extensão e Ensino em Ciências

Endereço: Avenida Perimetral, s/n, 2501

CEP. 66077901 - Belém/PA

Complemento: Campus FCAP

Concedente: Secretaria de Estado de Agricultura

Ordenador: Cássio Alves Pereira

### SUPRIMENTO DE FUNDO

### NÚMERO DE PUBLICAÇÃO: 73579

### PORTARIA: 15

Prazo para Aplicação (em dias): 30

Prazo para Prestação de Contas (em dias): 15

Servidor: JONATAS TAVARES DE SOUZA

Cargo: MOTORISTA

Matrícula Funcional: 552144211

Recurso(s):

Programa de Trabalho Fonte do Recurso Natureza da Despesa Valor

14122012545340000 0101000000 339033 150.00



Observação: ATENDER DESPESAS DE PRONTO PAGAMENTO COM TRAVESSIA DE Balsa em viagem ao Município de Cametá/Pa

Ordenador: claudinor pedro faleiro

**DIÁRIA**  
**NÚMERO DE PUBLICAÇÃO: 73284**  
**PORTARIA: 76**

Objetivo: PARTICIPAR DE REUNIÃO PROMOVIDA PELO SINDICATO DOS TRABALHADORES RURAIS, PARA EDUCAÇÃO DO CAMPO E FORMAÇÃO E CAPACITAÇÃO DOS AGRICULTORES

Fundamento Legal: ON NR 001/AGE DE 11/03/2008

Origem: BELÉM/PA - BRASIL

Destino(s): MOJÚ/PA - Brasil<br

Servidor(es):

808457351/MARCELO DA SILVA ALVES (GERENTE DA GAPROV) / 0,5 diárias (Completa) / de 25/02/2010 a 25/02/2010<br

Ordenador: claudinor pedro faleiro

**DIÁRIA**  
**NÚMERO DE PUBLICAÇÃO: 73289**  
**PORTARIA: 77**

Objetivo: DAR APOIO AO GERENTE DA GAPROV NO REFERIDO MUNICÍPIO

Fundamento Legal: ON NR 001/AGE DE 11/03/2008

Origem: BELÉM/PA - BRASIL

Destino(s):

MOJÚ/PA - Brasil<br

Servidor(es):

328466/JONATAS TAVARES DE SOUZA (MOTORISTA) / 0,5 diárias (Completa) / de 25/02/2010 a 25/02/2010<br

Ordenador: claudinor pedro faleiro

**DIÁRIA**  
**NÚMERO DE PUBLICAÇÃO: 73293**  
**PORTARIA: 78**

Objetivo: PARTICIPAR DE REUNIÃO DO FÓRUM DE DESENVOLVIMENTO MUNICIPAL E REUNIR COM LIDERANÇAS DE PRODUTORES PARA DISCUTIR ALTERNATIVAS DE RECUPERAÇÃO DE ÁREAS ALTERADAS COM IMPLANTAÇÃO DE SISTEMAS AGROFLORESTAIS

Fundamento Legal: ON NR 001/AGE DE 11/03/2008

Origem: BELÉM/PA - BRASIL

Destino(s):

IGARAPÉ-AÇÚ/PA - Brasil<br

Servidor(es):

30828573/MARCIAL MACIEL DE OLIVEIRA (ENG FLORESTAL) / 1,5 diárias (Completa) / de 25/02/2010 a 26/02/2010<br

Ordenador: claudinor pedro faleiro

**DIÁRIA**  
**NÚMERO DE PUBLICAÇÃO: 73297**  
**PORTARIA: 79**

Objetivo: FISCALIZAR OS CONVÊNIOS NRS. 138,009 E 096/2008

Fundamento Legal: ON NR 001/AGE DE 11/03/2008

Origem: CASTANHAL /PA - BRASIL

Destino(s): CAPITÃO POÇO/PA - Brasil

NOVA TIMBOTEUA/PA - Brasil

QUATIPURU/PA - Brasil<br

Servidor(es):

105961/MANOEL FERREIRA SALES (ENG AGR) / 2,5 diárias (Completa) / de 01/03/2010 a 03/03/2010<br

Ordenador: claudinor pedro faleiro

**DIÁRIA**  
**NÚMERO DE PUBLICAÇÃO: 73302**  
**PORTARIA: 80**

Objetivo: AUDIÊNCIA NA SECRETARIA DE PATRIMÔNIO DA UNIÃO, BANCO DO BRASIL, LEVANTAR VALORES E REQUISITAR SEMENTES PARA O PROGRAMA DO BÚFALO, BUSCAR CALCÁRIO EM PARAGOMINAS E PRESTAR CONTA DE SUPRIMENTO DE FUNDOS E OUTROS.

Fundamento Legal: ON NR 001/AGE DE 11/03/2008

Origem: SOURE/PA - BRASIL

Destino(s):

BELÉM/PA - Brasil<br

Servidor(es):

571975351/JOSÉ PRUDÊNCIO AMADOR LOPES (GERENTE REGIONAL DE SOURE) / 2,5 diárias (Completa) / de 01/03/2010 a 03/03/2010<br

Ordenador: Cássio Alves Pereira

**AVISO DE LICITAÇÃO**  
**NÚMERO DE PUBLICAÇÃO: 73222**  
**MODALIDADE: PREGÃO ELETRÔNICO**  
**NÚMERO: 2/2010**

Objeto: Aquisição de móveis e equipamentos.

Entrega do Edital: A partir de 26 de Fevereiro de 2010.

Observação: Participação exclusiva de Micro e Pequenas Empresas.

Responsável pelo certame: SHIRLEY DO SOCORRO BRAGA CORRÊA

Local de Abertura: www.comprasnet.gov.br

Data da Abertura: 10/03/2010

Hora da Abertura: 10:00

Orçamento:

Programa de Trabalho	Natureza da Despesa	Fonte do Recurso	Origem do Recurso
20601127762310000	449052	0106000000	Federal

Ordenador: Cássio Alves Pereira

## INSTITUTO DE TERRAS DO PARÁ

**DIÁRIA**  
**NÚMERO DE PUBLICAÇÃO: 73388**  
**PORTARIA: 342/2010**

Objetivo: Tratar assuntos de interesse do Estado

Fundamento Legal: Artigo 145 da Lei nº 5.810, de 24/01/1994

Origem: BELÉM/PA - BRASIL

Destino(s):

Portel/PA - Brasil<br

Servidor(es):

808450961/ÉRIC BRUNO DA SILVA BATISTA (TÉC. EM GESTÃO DESENV. AGRÁRIO E FUND.) / 4,5 diárias (Completa) / de 01/03/2010 a 05/03/2010<br

Ordenador: LEILA MÁRCIA SOUSA DE LIMA ELIAS

**EDITAL DE NOTIFICAÇÃO**  
**NÚMERO DE PUBLICAÇÃO: 73578**

TORNAR SEM EFEITO A PUBLICAÇÃO DO DIÁRIO OFICIAL Nº. 31599 de 03/02/2010, CONFORME RELAÇÃO ABAIXO

**INSTITUTO DE TERRAS DO PARÁ - ITERPA**

PROCESSO	INTERESSADO	ASSUNTO	MUNICÍPIO
2007/171823	JOSÉ WELLINGTON SOUSA	Regularização de área	S. Francisco do Pa.
2007/171827	EDNA MARIA NERY MORAES	Regularização de área	S. Francisco do Pa.
2007/171822	WAITTER MARIA RODRIGUES	Regularização de área	S. Francisco do Pa.
2009/287739	AUSTREGESILIO MOREIRA LEMOS	Solicita informação	Dom Eliseu
2003/290738	ADRIANO MORAES DE LIMA	Compra de terra	Altamira
2008/497289	DANIEL ACATAUASSU FREIRE	Solicita Certidão	Moju
2003/121374	MARIA RAIMUNDA GOMES PEREIRA	Regularização de área	Dom Eliseu
2007/354093	SALETE MA. DE OLIVEIRA TEIXEIRA	Titulação Provisória	Nova Timboteua
2009/35961	JUIZ DE DIREITO DA 5ª V.AGRÁRIA DE REDENÇÃO	Desbloqueio de Matrícula	Redenção
2003/121396	CRISTINA SILVA DA CONCEIÇÃO	Regularização de área	Dom Eliseu
2002/84030	NELSON DE MEIRA CARDOSO	Compra de Terras	S. Félix do Xingu
2002/204661	NAZARÉ LENA FERREIRA DA SILVA	Regularização de área	Inhangapi
2008/91027	SEMA	Solicita Informação	Belém
2006/179367	AGILDO SÉRGIO LIMA	Solicita Certidão	Tomé Açu
2007/150548	AGILDO SERGIO LIMA	Solicita Informação	Tomá Açu
2003/82694	GIUSEPPE CARMINE FERNANDEZ TANCREDI	Titulação Provisória	Prainha
2004/225815	AGRO MADEIRAL PARINTINS LTDA	Autorização de Uso de Bem Público Estadual	Juruti
2007/271578	SERRARIA MARTINELLI LTDA.	Certidão de Terras	Paragominas
2009/287790	NILO DANTAS LEMOS	Solicita Informação	Dom Eliseu
2008/80137	PAULO ANTONIO FURTADO REBELO	Titulação Provisória	Porte
2009/35946	JUIZ DE DIREITO 5ª V.AGRÁRIA REDENÇÃO	Desbloqueio de Matrícula	Redenção
2009/91342	ANA CÉLIA SANTANA VIEIRA MOTA	Informação	Dom Elise

Belém(Pa), 25 de fevereiro de 2010

José Heder Benatti – Presidente do ITERPA

**EDITAL DE NOTIFICAÇÃO**  
**NÚMERO DE PUBLICAÇÃO: 73633**  
**INSTITUTO DE TERRAS DO PARÁ - ITERPA**  
**EDITAL DE NOTIFICAÇÃO**

O Presidente do INSTITUTO DE TERRAS DO PARÁ – ITERPA - Autarquia Estadual criada pela Lei Estadual 4.584/75, publicada no DOE de 15.11.1975, com sede na Rua Farias de Brito, nº 56, São Braz – CEP: 66.090-270 - Belém/Pa, no uso das atribuições que lhe são conferidas pelo art. 5º, alínea “g” da Lei nº 4.584/1975, tendo em vista a insuficiência de endereço para a notificação via remessa postal, vem, por meio deste, NOTIFICAR os interessados abaixo relacionados, a comparecer neste Instituto no prazo de 15 dias. Informo que o não comparecimento ensejara o arquivamento dos autos.

PROCESSO	INTERESSADO	ASSUNTO	MUNICÍPIO
2007/171823	JOSÉ WELLINGTON SOUSA	Regularização de área	S. Francisco do Pa.
2007/171827	EDNA MARIA NERY MORAES	Regularização de área	S. Francisco do Pa.
2007/171822	WAITTER MARIA RODRIGUES	Regularização de área	S. Francisco do Pa.
2009/287739	AUSTREGESILIO MOREIRA LEMOS	Solicita informação	Dom Eliseu
2003/290738	ADRIANO MORAES DE LIMA	Compra de terra	Altamira
2008/497289	DANIEL ACATAUASSU FREIRE	Solicita Certidão	Moju
2003/121374	MARIA RAIMUNDA GOMES PEREIRA	Regularização de área	Dom Eliseu
2007/354093	SALETE MA. DE OLIVEIRA TEIXEIRA	Titulação Provisória	Nova Timboteua
2009/35961	JUIZ DE DIREITO DA 5ª V.AGRÁRIA DE REDENÇÃO	Desbloqueio de Matrícula	Redenção
2003/121396	CRISTINA SILVA DA CONCEIÇÃO	Regularização de área	Dom Eliseu
2002/84030	NELSON DE MEIRA CARDOSO	Compra de Terras	S. Félix do Xingu
2002/204661	NAZARÉ LENA FERREIRA DA SILVA	Regularização de área	Inhangapi
2008/91027	SEMA	Solicita Informação	Belém
2006/179367	AGILDO SÉRGIO LIMA	Solicita Certidão	Tomé Açu
2007/150548	AGILDO SERGIO LIMA	Solicita Informação	Tomá Açu
2003/82694	GIUSEPPE CARMINE FERNANDEZ TANCREDI	Titulação Provisória	Prainha
2004/225815	AGRO MADEIRAL PARINTINS LTDA	Autorização de Uso de Bem Público Estadual	Juruti
2007/271578	SERRARIA MARTINELLI LTDA.	Certidão de Terras	Paragominas
2009/287790	NILO DANTAS LEMOS	Solicita Informação	Dom Eliseu
2008/80137	PAULO ANTONIO FURTADO REBELO	Titulação Provisória	Porte
2009/35946	JUIZ DE DIREITO 5ª V.AGRÁRIA REDENÇÃO	Desbloqueio de Matrícula	Redenção
2009/91342	ANA CÉLIA SANTANA VIEIRA MOTA	Informação	Dom Elise
2002/204644	FABIANE DO CARMO SOUZA	DOAÇÃO	Inhangapi

Belém(Pa), 25 de fevereiro de 2010

José Heder Benatti – Presidente do ITERPA

## EMPRESA DE ASSISTÊNCIA TÉCNICA E EXTENSÃO RURAL DO ESTADO DO PARÁ

**PORTARIA DE ADMISSÃO**  
**NÚMERO DE PUBLICAÇÃO: 73516**  
**PORTARIA Nº 0117/2010 – 25.02.2010**

NOME: LEANDRO SANTOS SILVA

Publicado em 26.02.2010

EMPREGO/FUNÇÃO: Extensionista Rural I

LOTAÇÃO: Escritório Local de Senador José Porfírio/Regional Altamira.

OBJETIVO: ADMISSÃO, por Concurso Público nº C-106, publicado no D.O.E nº 30.585 de 22.12.2005, a contar de 22.02.2010.

**DIÁRIA**  
**NÚMERO DE PUBLICAÇÃO: 73417**  
**PORTARIA: 030/2010**

Objetivo: participar do 3º e último módulo da Escola Nacional de Formação da CONTAG.

Fundamento Legal: Artº 154 da Lei Estadual 5.810/94

Origem: MARABÁ/PA - BRASIL

Destino(s):

Barcarena/PA - Brasil<br

Servidor(es):

571970711/Rudá Galileu da Silva Lima (Assessor da Direx) /

3.5 diárias (Deslocamento) / de 22/02/2010 a 25/02/2010<br

Ordenador: RAUL BATISTA DE FIGUEIREDO

## AGÊNCIA DE DEFESA AGROPECUÁRIA DO ESTADO DO PARÁ

**DIÁRIA**  
**NÚMERO DE PUBLICAÇÃO: 73389**  
**PORTARIA: 458/2010**

Objetivo: DAR APOIO TÉCNICO NAS ATIVIDADES DE FISCALIZAÇÃO AGROPECUÁRIA NO POSTO DO KM 11.

Fundamento Legal: LEI 5.810/94: ART. 145/149

Origem: TUCURUÍ/PA - BRASIL

Destino(s): BAIÃO/PA - Brasil<br

Servidor(es):

55586106/CARLOS ALBERTO RIBEIRO FILHO (ADA) / 0.5 diárias

(Completa) / de 28/02/2010 a 28/02/2010<br

Ordenador: ANDERSON PIMENTEL AMARAL

**DIÁRIA**  
**NÚMERO DE PUBLICAÇÃO: 73376**  
**PORTARIA: 455/2010**

Objetivo: REALIZAR ATIVIDADES DE FISCALIZAÇÃO E ACOMPANHAMENTO DE EMBARQUE DE ANIMAIS BOVINOS VIVOS COM DESTINO A OUTRO PAÍS.

Fundamento Legal: LEI 5.810/94: ART. 145/149

Origem: ABAETETUBA/PA - BRASIL

Destino(s): BARCARENA/PA - Brasil<br

Servidor(es):

541892611/JOSÉ EDUARDO FERNANDES CAVALCANTI (TDIA) /

2.5 diárias (Completa) / de 27/02/2010 a 01/03/2010<br

Ordenador: ANDERSON PIMENTEL AMARAL

**DIÁRIA**  
**NÚMERO DE PUBLICAÇÃO: 73380**  
**PORTARIA: 456/2010**

Objetivo: REALIZAR ATIVIDADES DE FISCALIZAÇÃO E ACOMPANHAMENTO DE EMBARQUE DE ANIMAIS BOVINOS VIVOS COM DESTINO A OUTRO PAÍS.

Fundamento Legal: LEI 5.810/94: ART. 145/149

Origem: BELÉM/PA - BRASIL

Destino(s): BARCARENA/PA - Brasil<br

Servidor(es):

541875951/RODRIGO DOS SANTOS FARIAS (AUXILIAR ADMINISTRATIVO) /

2.5 diárias (Completa) / de 27/02/2010 a 01/03/2010<br

Ordenador: ANDERSON PIMENTEL AMARAL

**DIÁRIA**  
**NÚMERO DE PUBLICAÇÃO: 73382**  
**PORTARIA: 457/2010**

Objetivo: REALIZAR ATIVIDADES DE FISCALIZAÇÃO E ACOMPANHAMENTO DE EMBARQUE DE ANIMAIS BOVINOS VIVOS COM DESTINO A OUTRO PAÍS.

Fundamento Legal: LEI 5.810/94: ART. 145/149

Origem: CONCÓRDIA DO PARÁ/PA - BRASIL

Destino(s): BARCARENA/PA - Brasil<br

Servidor(es):

541877601/ALAN PERDIGÃO MENDONÇA (ADA) / 2.5 diárias

(Completa) / de 27/02/2010 a 01/03/2010<br

Ordenador: ANDERSON PIMENTEL AMARAL

**DIÁRIA**  
**NÚMERO DE PUBLICAÇÃO: 73369**  
**PORTARIA: 454/2010**

Objetivo: REALIZAR ATIVIDADES DE MONITORAMENTO DA MOSCA DA CARAMBOLA.

Fundamento Legal: LEI 5.810/94: ART. 145/149

Origem: ALTAMIRA/PA - BRASIL

Destino(s):

VITÓRIA DO XINGU/PA - Brasil<br

Servidor(es):

541859831/GRIMALDI LUIZ MAFRA (AUXILIAR DE CAMPO) /

0.5 diárias (Completa) / de 26/02/2010 a 26/02/2010<br

Ordenador: ANDERSON PIMENTEL AMARAL

**DIÁRIA**  
**NÚMERO DE PUBLICAÇÃO: 73367**  
**PORTARIA: 453/2010**

Objetivo: REALIZAR PROCEDIMENTOS DE ENTREGA DE DOCUMENTOS OFICIAIS À ULSA DA ADEPARÁ DO MUNICÍPIO.

Fundamento Legal: LEI 5.810/94: ART. 145/149

Origem: ALTAMIRA/PA - BRASIL

Destino(s):

URUARÁ/PA - Brasil<br

Servidor(es):

571760531/IRACEMA TAVARES ATAÍDE (TDIA) / 0.5 diárias

(Completa) / de 26/02/2010 a 26/02/2010<br

Ordenador: ANDERSON PIMENTEL AMARAL

**DIÁRIA**  
**NÚMERO DE PUBLICAÇÃO: 73363**  
**PORTARIA: 452/2010**

Objetivo: REALIZAR ATIVIDADES DE VIGILÂNCIA EPIDEMIOLÓGICA EM PROPRIEDADES RURAIS DE RISCO NA REGIÃO.

Fundamento Legal: LEI 5.810/94: ART. 145/149

Origem: TUCURUÍ/PA - BRASIL

Destino(s):

BAIÃO/PA - Brasil<br

Servidor(es):

571982121/ANA PAULA VILHENA BECKMAN PINHO (TDIA) / 0.5

diárias (Completa) / de 24/02/2010 a 24/02/2010<br

Ordenador: ANDERSON PIMENTEL AMARAL

**PORTARIA DE REMOÇÃO**  
**NÚMERO DE PUBLICAÇÃO: 73364**  
**PORTARIA Nº 469/2010 - ADEPARÁ, DE 25 DE FEVEREIRO DE 2010.**

O DIRETOR GERAL DA AGÊNCIA DE DEFESA AGROPECUÁRIA DO ESTADO DO PARÁ-ADEPARÁ, no uso das atribuições que lhe são conferidas pelo Art. 22, da Lei Estadual 6.482 de 17 de setembro de 2002, e considerando o disposto no art. 49 da Lei nº 5.810, de 24 de janeiro de 1994 e ainda o Memorando nº 076/2010 - GSIE.

R E S O L V E:

REMOVER, o servidor VINICIUS PINTO SAVINO, matrícula nº 54187578/1, ocupante do cargo de Agente de Defesa, lotado na Gerência Regional de Soure/Posto de Fiscalização da Socipe para o Serviço de Inspeção Estadual - SIE, a contar de 18 de fevereiro de 2010.

REGISTRE-SE, PUBLIQUE-SE E CUMPRE-SE.

SÁLVIO CARLOS FREIRE DA SILVA

Diretor Geral, em exercício.

**DIÁRIA**  
**NÚMERO DE PUBLICAÇÃO: 73355**  
**PORTARIA: 451/2010**

Objetivo: REALIZAR ATIVIDADES DE FISCALIZAÇÃO JUNTO COM OS FISCALIS DO CREA NAS REVENDAS AGROPECUÁRIAS DOS MUNICÍPIOS.

Fundamento Legal: LEI 5.810/94: ART. 145/149

Origem: SÃO DOMINGOS DO ARAGUAIA/PA - BRASIL

Destino(s):

BREJO GRANDE DO ARAGUAIA/PA - Brasil

PALESTINA DO PARÁ/PA - Brasil

SÃO JOÃO DO ARAGUAIA/PA - Brasil<br

Servidor(es):

571897311/DANIELLY BUSATO GUINHAZI (TDIA) / 1.5 diárias

(Completa) / de 24/02/2010 a 25/02/2010<br

Ordenador: ANDERSON PIMENTEL AMARAL

**DIÁRIA**  
**NÚMERO DE PUBLICAÇÃO: 73313**  
**PORTARIA: 447/2010**

Objetivo: CONDUZIR OS SERVIDORES ROGÉRIO LOURENÇO E STÉLIO CORRÊA QUE IRÃO REALIZAR PROCEDIMENTOS DE INSTALAÇÃO, TREINAMENTO E ACOMPANHAMENTO DE AÇÃO CADASTRAL DAS PROPRIEDADES RURAIS NA REGIÃO DO MUNICÍPIO.

Fundamento Legal: LEI 5.810/94: ART. 145/149

Origem: BELÉM/PA - BRASIL

Destino(s):

REDENÇÃO/PA - Brasil

TUCURUÍ/PA - Brasil

XINGUARA/PA - Brasil<br

Ordenador: ANDERSON PIMENTEL AMARAL

**DIÁRIA**  
**NÚMERO DE PUBLICAÇÃO: 73324**  
**PORTARIA: 449/2010**

Objetivo: REALIZAR PROCEDIMENTOS DE AUDITORIA CADASTRO DE PROPRIEDADES RURAIS COM BASE GEORREFERENCIADA E SUPERVISÃO NA DIGITAÇÃO DOS CADASTROS NA GERÊNCIA DA ADEPARÁ.

Fundamento Legal: LEI 5.810/94: ART. 145/149

Origem: BELÉM/PA - BRASIL

Destino(s):

TUCURUÍ/PA - Brasil<br

Servidor(es):

541857841/ROGÉRIO FERREIRA LOURENÇO (TDIA) / 2.5 diárias

(Completa) / de 23/02/2010 a 25/02/2010<br

Ordenador: ANDERSON PIMENTEL AMARAL

**DIÁRIA**  
**NÚMERO DE PUBLICAÇÃO: 73321**  
**PORTARIA: 448/2010**

Objetivo: REALIZAR PROCEDIMENTOS DE AUDITORIA CADASTRO DE PROPRIEDADES RURAIS COM BASE GEORREFERENCIADA E SUPERVISÃO NA DIGITAÇÃO DOS CADASTROS NA GERÊNCIA DA ADEPARÁ.

Fundamento Legal: LEI 5.810/94: ART. 145/149

Origem: BELÉM/PA - BRASIL

Destino(s):

SANTARÉM/PA - Brasil<br

Servidor(es):

53613621/HENRIQUE AMADEU FERNANDES MONTEIRO (TDIA)

/ 2.5 diárias (Completa) / de 23/02/2010 a 25/02/2010<br

Ordenador: ANDERSON PIMENTEL AMARAL

**DIÁRIA**  
**NÚMERO DE PUBLICAÇÃO: 73335**  
**PORTARIA: 450/2010**

Objetivo: ACOMPANHAR PROCEDIMENTOS DE SUPERVISÃO, PADRONIZAÇÃO E ORGANIZAÇÃO DAS ATIVIDADES DE DEFESA AGROPECUÁRIA NAS ULSA'S E ESCRITÓRIOS DA ADEPARÁ.

Fundamento Legal: LEI 5.810/94: ART. 145/149

Origem: SÃO GERALDO DO ARAGUAIA/PA - BRASIL

Destino(s):

BREJO GRANDE DO ARAGUAIA/PA - Brasil

PALESTINA DO PARÁ/PA - Brasil

PIÇARRA/PA - Brasil

SÃO DOMINGOS DO ARAGUAIA/PA - Brasil

SÃO JOÃO DO ARAGUAIA/PA - Brasil<br

Servidor(es):

58710423/FÁBIO ALAN QUEIROZ CORREA (TDIA) / 4.5 diárias

(Completa) / de 22/02/2010 a 26/02/2010<br

Ordenador: ANDERSON PIMENTEL AMARAL

**DIÁRIA**  
**NÚMERO DE PUBLICAÇÃO: 73194**  
**PORTARIA: 434/2010**

Objetivo: REALIZAR ATIVIDADES DE SUPERVISÃO DE DESENVOLVIMENTO DAS AÇÕES DOS PROGRAMAS DO MAPA E GERENCIAMENTO OPERACIONAL NA ADEPARÁ DO MUNICÍPIO.

Fundamento Legal: LEI 5.810/94: ART. 145/149

Origem: BELÉM/PA - BRASIL

Destino(s):

CAMETÁ/PA - Brasil<br

Servidor(es):

50660341/DIOGO GUERREIRO REALE (TDIA) / 2.5 diárias

(Completa) / de 10/03/2010 a 12/03/2010<br

Ordenador: ANDERSON PIMENTEL AMARAL

**DIÁRIA**  
**NÚMERO DE PUBLICAÇÃO: 73186**  
**PORTARIA: 435/2010**

Objetivo: REALIZAR ATIVIDADES DE VIGILÂNCIA EPIDEMIOLÓGICA EM PROPRIEDADES RURAIS DE RISCO NA REGIÃO.

Fundamento Legal: LEI 5.810/94: ART. 145/149

Origem: CASTANHAL/PA - BRASIL

Destino(s):

CURUÇÁ/PA - Brasil

MARAPANIM/PA - Brasil<br

Servidor(es):

541868381/ROGÉRIO FERREIRA RAMIRO (TDIA) / 2.5 diárias

(Completa) / de 24/02/2010 a 26/02/2010<br

Ordenador: ANDERSON PIMENTEL AMARAL

**DIÁRIA**  
**NÚMERO DE PUBLICAÇÃO: 73158**  
**PORTARIA: 429/2010**

Objetivo: REALIZAR ATIVIDADES DE SUPERVISÃO DE DESENVOLVIMENTO DAS AÇÕES DOS PROGRAMAS DO MAPA E GERENCIAMENTO OPERACIONAL NA ADEPARÁ DO MUNICÍPIO.

Fundamento Legal: LEI 5.810/94: ART. 145/149

Origem: BELÉM/PA - BRASIL

Destino(s):

BUJARU/PA - Brasil

CONCÓRDIA DO PARÁ/PA - Brasil<br

Servidor(es):

50660341/DIOGO GUERREIRO REALE (TDIA) / 1.5 diárias

(Completa) / de 24/02/2010 a 25/02/2010<br

Ordenador: ANDERSON PIMENTEL AMARAL

**DIÁRIA**  
**NÚMERO DE PUBLICAÇÃO: 73162**  
**PORTARIA: 430/2010**

Objetivo: REALIZAR ATIVIDADES DE SUPERVISÃO DE DESENVOLVIMENTO DAS AÇÕES DOS PROGRAMAS DO MAPA E



GERENCIAMENTO OPERACIONAL NA ADEPARÁ DO MUNICÍPIO.  
Fundamento Legal: LEI 5.810/94: ART. 145/149  
Origem: BELÉM/PA - BRASIL  
Destino(s):  
MOJU/PA - Brasil<br  
Servidor(es):  
50660341/DIOGO GUERREIRO REALE (TDIA) / 0,5 diárias (Completa) / de 01/03/2010 a 01/03/2010<br  
Ordenador: ANDERSON PIMENTEL AMARAL

**DIÁRIA**  
**NÚMERO DE PUBLICAÇÃO: 73172**  
**PORTARIA: 431/2010**

Objetivo: REALIZAR ATIVIDADES DE SUPERVISÃO DE DESENVOLVIMENTO DAS AÇÕES DOS PROGRAMAS DO MAPA E GERENCIAMENTO OPERACIONAL NA ADEPARÁ DO MUNICÍPIO.  
Fundamento Legal: LEI 5.810/94: ART. 145/149  
Origem: BELÉM/PA - BRASIL  
Destino(s):  
TAILÂNDIA/PA - Brasil<br  
Servidor(es):  
50660341/DIOGO GUERREIRO REALE (TDIA) / 0,5 diárias (Completa) / de 03/03/2010 a 03/03/2010<br  
Ordenador: ANDERSON PIMENTEL AMARAL

**DIÁRIA**  
**NÚMERO DE PUBLICAÇÃO: 73174**  
**PORTARIA: 432/2010**

Objetivo: REALIZAR ATIVIDADES DE SUPERVISÃO DE DESENVOLVIMENTO DAS AÇÕES DOS PROGRAMAS DO MAPA E GERENCIAMENTO OPERACIONAL NA ADEPARÁ DO MUNICÍPIO.  
Fundamento Legal: LEI 5.810/94: ART. 145/149  
Origem: BELÉM/PA - BRASIL  
Destino(s):  
IGARAPÉ-MIRI/PA - Brasil<br  
Servidor(es):  
50660341/DIOGO GUERREIRO REALE (TDIA) / 0,5 diárias (Completa) / de 05/03/2010 a 05/03/2010<br  
Ordenador: ANDERSON PIMENTEL AMARAL

**DIÁRIA**  
**NÚMERO DE PUBLICAÇÃO: 73175**  
**PORTARIA: 433/2010**

Objetivo: REALIZAR ATIVIDADES DE SUPERVISÃO DE DESENVOLVIMENTO DAS AÇÕES DOS PROGRAMAS DO MAPA E GERENCIAMENTO OPERACIONAL NA ADEPARÁ DO MUNICÍPIO.  
Fundamento Legal: LEI 5.810/94: ART. 145/149  
Origem: BELÉM/PA - BRASIL  
Destino(s):  
BAIÃO/PA - Brasil  
MOCAJUBA/PA - Brasil<br  
Servidor(es):  
50660341/DIOGO GUERREIRO REALE (TDIA) / 1,5 diárias (Completa) / de 08/03/2010 a 09/03/2010<br  
Ordenador: ANDERSON PIMENTEL AMARAL

**PORTARIAS**  
**NÚMERO DE PUBLICAÇÃO: 73308**  
**LICENÇA PRÊMIO**  
**PORTARIA Nº 461/2010-ADEPARÁ, DE 25 DE FEVEREIRO DE 2010.**

Servidora: VANESSA DA SILVA SIDONIO  
Mt. 54197071/1  
Período: 08/03/2010 A 06/04/2010

**PORTARIA Nº 462/2010-ADEPARÁ, DE 25 DE FEVEREIRO DE 2010.**

Servidora: ADA GLORIA DOS SANTOS BAROBOSA  
Mt. 5709156/1  
Período: 01/03/2010 A 30/03/2010

**PORTARIA Nº 463/2010-ADEPARÁ, DE 25 DE FEVEREIRO DE 2010.**

Servidor: FABIO CARNEIRO DUTRA  
Mt. 54189779/1  
Período: 05/03/2010 A 03/04/2010

**PORTARIA Nº 464/2010 - ADEPARÁ, DE 25 DE FEVEREIRO DE 2010.**

O DIRETOR GERAL DA AGÊNCIA DE DEFESA AGROPECUÁRIA DO ESTADO DO PARÁ-ADEPARÁ, no uso das atribuições que lhe são conferidas pelo Art. 22, da Lei Estadual 6.482 de 17 de setembro de 2002, e ainda o memorando nº 21/2010 -DAF.  
R E S O L V E:

DESIGNAR o servidor ROBERTO BORGES FERREIRA, matrícula nº 54195807/1, ocupante do cargo de Auxiliar Administrativo, para responder pela Gerência de Orçamento e Finanças, durante o impedimento da titular ROSILENE DA SILVA LIMA, matrícula nº 54188545/1, no período de 01.02.10 A 02.03.10.

**PORTARIA Nº 465/2010 - ADEPARÁ, DE 25 DE FEVEREIRO DE 2010.**

O DIRETOR GERAL DA AGÊNCIA DE DEFESA AGROPECUÁRIA DO ESTADO DO PARÁ-ADEPARÁ, no uso das atribuições que lhe são conferidas pelo Art. 22, da Lei Estadual 6.482 de 17

de setembro de 2002, e considerando o disposto no art. 49 da Lei nº 5.810, de 24 de janeiro de 1994, considerando ainda o memo. 208/2010 gerência de Santarém e DIOP.

R E S O L V E:  
REMOVER a servidora LORENA SAMPAIO LOBATO, matrícula nº 54186972/1, ocupante do cargo de T.D.I.A – Médica Veterinária, lotada na Gerência Regional de Santarém para o SIE 049/ Frango Amazônia, a contar de 18 de fevereiro de 2010.

**PORTARIA Nº 466/2010 - ADEPARÁ, DE 25 DE FEVEREIRO DE 2010.**

O DIRETOR GERAL DA AGÊNCIA DE DEFESA AGROPECUÁRIA DO ESTADO DO PARÁ-ADEPARÁ, no uso das atribuições que lhe são conferidas pelo Art. 22, da Lei Estadual 6.482 de 17 de setembro de 2002, e considerando o disposto no art. 49 da Lei nº 5.810, de 24 de janeiro de 1994 e ainda o Memorando nº 029/2010 – GR Redenção.

R E S O L V E:  
REMOVER, o servidor PATRICK RANGEL RODRIGUES DA SILVA, matrícula nº 55586146/1, ocupante do cargo de Agente de Defesa, lotado na Gerência Regional de Redenção/PFA de Conceição do Araguaia PA/TO para Gerência Regional de São Geraldo do Araguaia/PFA PA/TO, a contar de 01 de Março de 2010.

**PORTARIA Nº 467/2010 - ADEPARÁ, DE 25 DE FEVEREIRO DE 2010.**

O DIRETOR GERAL DA AGÊNCIA DE DEFESA AGROPECUÁRIA DO ESTADO DO PARÁ-ADEPARÁ, no uso das atribuições que lhe são conferidas pelo Art. 22, da Lei Estadual 6.482 de 17 de setembro de 2002.

RESOLVE:  
REVOGAR a contar de 17/02/2010, a portaria nº 1339/2008 de 08 de maio de 2008, publicada no DOE nº 31.165 de 09/05/2008, que concedeu a servidora ALESSANDRA E SILVA CASTRO ZICA, matrícula 54187147/1, ocupante do cargo de T.D.I.A – Médica Veterinária, licença para tratar de interesse particular.  
REGISTRE-SE, PUBLIQUE-SE E CUMPRE-SE.  
SÁLVIO CARLOS FREIRE DA SILVA  
Diretor Geral, em exercício.

**DIÁRIA**  
**NÚMERO DE PUBLICAÇÃO: 73294**  
**PORTARIA: 446/2010**

Objetivo: DAR APOIO NAS ATIVIDADES DE INSTALAÇÃO, TREINAMENTO E ACOMPANHAMENTO DE AÇÃO CADASTRAL DAS PROPRIEDADES RURAIS NA REGIÃO DO MUNICÍPIO.  
Fundamento Legal: LEI 5.810/94: ART. 145/149  
Origem: BELÉM/PA - BRASIL

Destino(s):  
REDENÇÃO/PA - Brasil  
TUCURUÍ/PA - Brasil  
XINGUARA/PA - Brasil<br  
Servidor(es):  
541857801/STÉLIO DOS SANTOS CORREA (AUXILIAR ADMINISTRATIVO) / 5,5 diárias (Completa) / de 23/02/2010 a 28/02/2010<br  
Ordenador: ANDERSON PIMENTEL AMARAL

**DIÁRIA**  
**NÚMERO DE PUBLICAÇÃO: 73292**  
**PORTARIA: 445/2010**

Objetivo: CONDUZIR VEÍCULO QUE IRÁ TRANSPORTAR MATERIAL (GTA), A SER ENTREGUE NAS GERÊNCIAS REGIONAIS DA ADEPARÁ.  
Fundamento Legal: LEI 5.810/94: ART. 145/149  
Origem: BELÉM/PA - BRASIL

Destino(s):  
MARABÁ/PA - Brasil  
XINGUARA/PA - Brasil<br  
Servidor(es):  
572231891/RODRIGO JOSÉ CARDOSO DO ESPÍRITO SANTO (MOTORISTA) / 2,5 diárias (Completa) / de 19/02/2010 a 21/02/2010<br  
Ordenador: ANDERSON PIMENTEL AMARAL

**DIÁRIA**  
**NÚMERO DE PUBLICAÇÃO: 73278**  
**PORTARIA: 443/2010**

Objetivo: REALIZAR ATIVIDADES DE VISTORIA TÉCNICA SOB O PONTO DE VISTA HIGIÊNICO-SANITÁRIO DA INSPEÇÃO INDUSTRIAL E SANITÁRIA DE PRODUTOS DE ORIGEM ANIMAL NA MARCHANTARIA UNIÃO E FRIGORÍFICO CARAJÁS.  
Fundamento Legal: LEI 5.810/94: ART. 145/149  
Origem: BELÉM/PA - BRASIL

Destino(s):  
CONCEIÇÃO DO ARAGUAIA/PA - Brasil<br  
Servidor(es):  
541875711/MARIA DO CARMO ANDION FARIAS (TDIA) / 2,5 diárias (Completa) / de 24/02/2010 a 26/02/2010<br  
Ordenador: ANDERSON PIMENTEL AMARAL

**DIÁRIA**  
**NÚMERO DE PUBLICAÇÃO: 73280**  
**PORTARIA: 444/2010**

Objetivo: REALIZAR ATIVIDADES DE VISTORIA TÉCNICA SOB O PONTO DE VISTA HIGIÊNICO-SANITÁRIO DA INSPEÇÃO INDUSTRIAL E SANITÁRIA DE PRODUTOS DE ORIGEM ANIMAL NA MARCHANTARIA UNIÃO E FRIGORÍFICO CARAJÁS.  
Fundamento Legal: LEI 5.810/94: ART. 145/149  
Origem: BELÉM/PA - BRASIL

Destino(s):  
CONCEIÇÃO DO ARAGUAIA/PA - Brasil<br  
Servidor(es):  
541868031/VANESSA PEREIRA DE SOUZA (TDIA) / 2,5 diárias (Completa) / de 24/02/2010 a 26/02/2010<br  
Ordenador: ANDERSON PIMENTEL AMARAL

**DIÁRIA**  
**NÚMERO DE PUBLICAÇÃO: 73262**  
**PORTARIA: 440/2010**

Objetivo: REALIZAR ATIVIDADES DE SUPERVISÃO TÉCNICA NAS ULSA'S E ESCRITÓRIOS DA ADEPARÁ DOS MUNICÍPIOS E REUNIR COM LIDERANÇAS LOCAIS EM SÃO JOÃO DE PIRABAS E PRIMAVERA.  
Fundamento Legal: LEI 5.810/94: ART. 145/149  
Origem: CAPANEMA/PA - BRASIL

Destino(s):  
AUGUSTO CORRÊA/PA - Brasil  
BRAGANÇA/PA - Brasil  
CACHOEIRA DO PIRIÁ/PA - Brasil  
PRIMAVERA/PA - Brasil  
SÃO JOÃO DE PIRABAS/PA - Brasil  
VISEU/PA - Brasil<br  
Servidor(es):  
58614973/HAMILTON ALTAMIRO NONATO DA SILVA (TDIA) / 2,5 diárias (Completa) / de 24/02/2010 a 26/02/2010<br  
Ordenador: ANDERSON PIMENTEL AMARAL

**TERMINO DE VÍNCULO DE SERVIDOR**  
**NÚMERO DE PUBLICAÇÃO: 73270**  
**ATO: Nº468 25 DE FEVEREIRO DE 2010**

Término Vínculo: 17/02/2010  
Tipo: Término de Vínculo de Servidor  
Motivo: EXONERAÇÃO A PEDIDO  
Orgão: AGENCIA DE DEFESA AGROPECUARIA DO EST DO PARA  
Servidor(es):  
Curso / ALESSANDRA E SILVA CASTRO ZICA (T.D.I.A MEDICA VETERINARIA)<br  
Ordenador: SALVIO CARLOS FREIRE DA SILVA

**DIÁRIA**  
**NÚMERO DE PUBLICAÇÃO: 73271**  
**PORTARIA: 441/2010**

Objetivo: PARTICIPAR DE REUNIÃO PARA TRATAR DA DIVULGAÇÃO DOS PROGRAMAS SANITÁRIOS SOBRE A FEBRE AFTOSA E REALIZAR CADASTRAMENTO DE PRODUTORES RURAIS NA REGIÃO DA COMUNIDADE DE BACABAL.  
Fundamento Legal: LEI 5.810/94: ART. 145/149  
Origem: ABEL FIGUEIREDO/PA - BRASIL

Destino(s):  
MARABÁ/PA - Brasil<br  
Servidor(es):  
58686533/MARCELLO FRANKLIN OLIVIERA (ADA) / 0,5 diárias (Completa) / de 23/02/2010 a 23/02/2010<br  
Ordenador: ANDERSON PIMENTEL AMARAL

**DIÁRIA**  
**NÚMERO DE PUBLICAÇÃO: 73274**  
**PORTARIA: 442/2010**

Objetivo: REALIZAR ATIVIDADES DE INSPEÇÃO DE CULTIVO DE PIMENTA DO REINO NA REGIÃO DO MUNICÍPIO.  
Fundamento Legal: LEI 5.810/94: ART. 145/149  
Origem: AURORA DO PARÁ/PA - BRASIL

Destino(s):  
IPIXUNA DO PARÁ/PA - Brasil<br  
Servidor(es):  
571904901/JOSÉ DA COSTA BASTOS JÚNIOR (TDIA) / 1,5 diárias (Completa) / de 25/02/2010 a 26/02/2010<br  
Ordenador: ANDERSON PIMENTEL AMARAL

**DIÁRIA**  
**NÚMERO DE PUBLICAÇÃO: 73237**  
**PORTARIA: 436/2010**

Objetivo: REALIZAR ATIVIDADES DE MONITORAMENTO DA MOSCA DA CARAMBOLA.  
Fundamento Legal: LEI 5.810/94: ART. 145/149  
Origem: GARRAFÃO DO NORTE/PA - BRASIL  
Destino(s):  
OURÉM/PA - Brasil<br  
Servidor(es):  
58858842/RAIMUNDO ELINALDO ALVES CORREA (ADA) / 1,5 diárias (Completa) / de 17/02/2010 a 18/02/2010<br  
Ordenador: ANDERSON PIMENTEL AMARAL



**DIÁRIA**  
**NÚMERO DE PUBLICAÇÃO: 73239**  
**PORTARIA: 437/2010**

Objetivo: REALIZAR ATIVIDADES DE MONITORAMENTO DA MOSCA DA CARAMBOLA.

Fundamento Legal: LEI 5.810/94: ART. 145/149

Origem: SANTA MARIA DO PARÁ/PA - BRASIL

Destino(s):

SÃO MIGUEL DO GUAMÁ/PA - Brasil<br

Servidor(es):

541859741/JOSÉ AUGUSTO RODRIGUES DA CUNHA (ADA) / 0.5 diárias (Completa) / de 22/02/2010 a 22/02/2010<br

Ordenador: ANDERSON PIMENTEL AMARAL

**TERMINO DE VÍNCULO DE SERVIDOR**  
**NÚMERO DE PUBLICAÇÃO: 73241**  
**ATO: TERMO DE DISTRATO**

Término Vínculo: 02/02/2010

Tipo: Término de Vínculo de Servidor

Motivo: Término de contrato temporário

Orgão: AGENCIA DE DEFESA AGROPECUARIA DO EST DO PARA

Servidor(es):

Temporário / CARLOS ANDRE COSTA DOS SANTOS (Técnico Agrícola)<br

Ordenador: SALVIO CARLOS FREIRE DA SILVA

**DIÁRIA**  
**NÚMERO DE PUBLICAÇÃO: 73242**  
**PORTARIA: 438/2010**

Objetivo: REALIZAR ATIVIDADES DE MONITORAMENTO DA MOSCA DA CARAMBOLA.

Fundamento Legal: LEI 5.810/94: ART. 145/149

Origem: IRITUIA/PA - BRASIL

Destino(s):

GARRAFAO DO NORTE/PA - Brasil<br

Servidor(es):

55696482/EUCLIDES HOLANDA CAVALCANTE FILHO (TDIA) / 1.5 diárias (Completa) / de 23/02/2010 a 24/02/2010<br

Ordenador: ANDERSON PIMENTEL AMARAL

**DIÁRIA**  
**NÚMERO DE PUBLICAÇÃO: 73244**  
**PORTARIA: 439/2010**

Objetivo: REALIZAR ATIVIDADES DE MONITORAMENTO DA MOSCA DA CARAMBOLA.

Fundamento Legal: LEI 5.810/94: ART. 145/149

Origem: IRITUIA/PA - BRASIL

Destino(s):

NOVA ESPERANÇA DO PIRIÁ/PA - Brasil<br

Servidor(es):

55696482/EUCLIDES HOLANDA CAVALCANTE FILHO (TDIA) / 1.5 diárias (Completa) / de 25/02/2010 a 26/02/2010<br

Ordenador: ANDERSON PIMENTEL AMARAL

**SECRETARIA DE ESTADO DE DESENVOLVIMENTO,  
CIÊNCIA E TECNOLOGIA**



**DIÁRIAS**  
**NÚMERO DE PUBLICAÇÃO: 73253**  
**PORTARIA Nº 098 DE 25 DE FEVEREIRO DE 2010**

CONCEDER ao colaborador eventual ADALBERTO AUGUSTO RODRIGUES, conforme Acordo nº035/2009, firmado entre SEDECT, PRODEPA e o Movimento República de Emaús, 02 e ½ (duas e meia) diárias, para atender às despesas com a viagem para Brasília - DF, no período de 03.03.10 a 05.03.10, para participar de "Reunião Pedagógica e da Coordenação do CRC".

REGISTRE-SE, PUBLIQUE-SE E CUMPRA-SE

Secretaria de Estado de Desenvolvimento, Ciência e Tecnologia, em 25 de fevereiro de 2010.

**PORTARIA Nº 099 DE 25 DE FEVEREIRO DE 2010**

CONCEDER ao colaborador eventual FRANCISCO SOUSA BRITO, conforme Acordo nº035/2009, firmado entre SEDECT, PRODEPA e o Movimento República de Emaús, 01 e ½ (uma e meia) diárias, para atender às despesas com a viagem para Brasília - DF, nos dias de 03.03.10 e 04.03.10, para participar de "Reunião Pedagógica e da Reunião da Coordenação do CRC".

REGISTRE-SE, PUBLIQUE-SE E CUMPRA-SE

Secretaria de Estado de Desenvolvimento, Ciência e Tecnologia, em 25 de fevereiro de 2010.

**DIÁRIA**  
**NÚMERO DE PUBLICAÇÃO: 73261**  
**PORTARIA: 097**

Objetivo: Para participar do Fórum Nacional, entre o Conselho Nacional de Secretários Estaduais para assuntos de C,T&I – CONSECTI/Conselho Nacional das Fundações Estaduais de Amparo à Pesquisa – CONFAP e Fórum Nacional dos Secretários e Dirigentes Municipais de C,T&I.

Fundamento Legal: O.N Nº001 de 11.03.2008.

Origem: BELÉM/PA - BRASIL

Destino(s): Natal/RN - Brasil<br

Servidor(es):

57188263/ROBERTO CÉLIO LIMÃO DE OLIVEIRA (Diretor) / 2.5 diárias (Completa) / de 24/02/2010 a 26/02/2010<br

Ordenador: JOÃO CRISÓSTOMO WEYL ALBUQUERQUE COSTA

**DIÁRIA**  
**NÚMERO DE PUBLICAÇÃO: 73290**  
**PORTARIA: 100**

Objetivo: Para acompanhar servidor em visita técnica aos locais de implantação de infocentros.

Fundamento Legal: O.N nº 001 AGE de 11.03.2008.

Origem: BELÉM/PA - BRASIL

Destino(s): CAPANEMA/PA - Brasil

NOVA TIMBOTEUA/PA - Brasil

PEIXE-BOI/PA - Brasil

PRIMAVERA/PA - Brasil

QUATIPURÚ/PA - Brasil

SANTAREM NOVO/PA - Brasil<br

Servidor(es):

3213862/FRANCISCO OSMAR LOUREIRO DE OLIVEIRA (MOTORISTA) / 3.5 diárias (Completa) / de 23/02/2010 a 26/02/2010<br

Ordenador: JOÃO CRISÓSTOMO WEYL ALBUQUERQUE COSTA

**DIÁRIA**  
**NÚMERO DE PUBLICAÇÃO: 73295**  
**PORTARIA: 095**

Objetivo: PARA PARTICIPAR DE REUNIÕES DO PROGRAMA TERRITÓRIOS DA CIDADANIA, NO REFERIDO MUNICÍPIO.

Fundamento Legal: ON. Nº 001/AGE DE 11.03.2008

Origem: BELÉM/PA - BRASIL

Destino(s): MARABÁ/PA - Brasil

XINGUARA/PA - Brasil<br

Servidor(es):

73212/VANJA LOPES PEREIRA (ECONOMISTA) / 4.5 diárias (Completa) / de 24/02/2010 a 28/02/2010<br

Ordenador: JOÃO CRISÓSTOMO WEYL ALBUQUERQUE COSTA

**DIÁRIA**  
**NÚMERO DE PUBLICAÇÃO: 73307**  
**PORTARIA: 103**

Objetivo: PARA CONDUZIR A ASSESSORA DO INFOCENTRO QUE IRÁ VISITAR LOCAIS DE IMPLANTAÇÃO DE INFOCENTROS.

Fundamento Legal: ON. Nº 001/AGE DE 11.03.2008

Origem: BELÉM/PA - BRASIL

Destino(s): SANTO ANTONIO DO TAUVA/PA - Brasil

SÃO CAETANO DE ODIVELAS/PA - Brasil

SÃO FRANCISCO DO PARÁ/PA - Brasil

VIGIA/PA - Brasil<br

Servidor(es):

57214839/WELINGSON WANDY PINTO PERALTA (MOTORISTA) / 4.5 diárias (Completa) / de 02/03/2010 a 06/03/2010<br

Ordenador: JOÃO CRISÓSTOMO WEYL ALBUQUERQUE COSTA

**DIÁRIA**  
**NÚMERO DE PUBLICAÇÃO: 73304**  
**PORTARIA: 096**

Objetivo: PARA CONDUZIR A COORDENADORA DO INFOCENTRO QUE IRÁ VISITAR LOCAIS DE IMPLANTAÇÃO DE INFOCENTROS.

Fundamento Legal: ON. Nº 001/AGE DE 11.03.2008

Origem: BELÉM/PA - BRASIL

Destino(s): IGARAPÉ AÇU/PA - Brasil

MAGALHÃES BARATA/PA - Brasil

MARACANÃ/PA - Brasil

SALINÓPOLIS/PA - Brasil

SÃO JOÃO DE PIRABAS/PA - Brasil<br

Servidor(es):

57214839/WELINGSON WANDY PINTO PERALTA (MOTORISTA) / 3.5 diárias (Completa) / de 23/02/2010 a 26/02/2010<br

Ordenador: JOÃO CRISÓSTOMO WEYL ALBUQUERQUE COSTA

**DIÁRIA**  
**NÚMERO DE PUBLICAÇÃO: 73197**  
**PORTARIA: 073**

Objetivo: Participar de treinamento sobre as principais funcionalidades do Portal dos Convênios - SINCOV e do 6º

Seminário do Projeto Computadores para Inclusão - CI.

Fundamento Legal: O. N. nº 001/AGE, de 11.03.2008.

Origem: BELÉM/PA - BRASIL

Destino(s): Brasília/DF - Brasil<br

Servidor(es):

57216795/Paula Mara Domingos da Costa (Gerente) / 1.5 diárias (Completa) / de 03/03/2010 a 04/03/2010<br

Ordenador: JOÃO CRISÓSTOMO WEYL ALBUQUERQUE COSTA

**DIÁRIA**  
**NÚMERO DE PUBLICAÇÃO: 73201**  
**PORTARIA: 074**

Objetivo: Participar de treinamento sobre as principais funcionalidades do Portal dos Convênios - SINCOV e do 6º

Seminário do Projeto Computadores para Inclusão - CI.

Fundamento Legal: O.N. nº 001/AGE, de 11.03.2008.

Origem: BELÉM/PA - BRASIL

Destino(s):

Brasília/DF - Brasil<br

Servidor(es):

57192591/Rizoleide Guerreiro Pinheiro de Souza (Gerente) / 3.5 diárias (Completa) / de 01/03/2010 a 04/03/2010<br

Ordenador: JOÃO CRISÓSTOMO WEYL ALBUQUERQUE COSTA

**DIÁRIA**  
**NÚMERO DE PUBLICAÇÃO: 73206**  
**PORTARIA: 075**

Objetivo: Participar de treinamento sobre as principais funcionalidades do Portal dos Convênios - SINCOV e do 6º

Seminário do Projeto Computadores para Inclusão - CI.

Fundamento Legal: O. N. nº 001/AGE, de 11.03.2008.

Origem: BELÉM/PA - BRASIL

Destino(s):

Brasília/DF - Brasil<br

Servidor(es):

57175442/Dineusa de Jesus dos Santos Fontes (Engenheira) / 2.5 diárias (Completa) / de 01/03/2010 a 03/03/2010<br

Ordenador: JOÃO CRISÓSTOMO WEYL ALBUQUERQUE COSTA

**DIÁRIA**  
**NÚMERO DE PUBLICAÇÃO: 73218**  
**PORTARIA: 076**

Objetivo: Participar de treinamento sobre as principais funcionalidades do Portal dos Convênios - SINCOV e do 6º

Seminário do Projeto Computadores para Inclusão - CI.

Fundamento Legal: O. N. nº 001/AGE, de 11.03.2008.

Origem: BELÉM/PA - BRASIL

Destino(s):

Brasília/PA - Brasil<br

Servidor(es):

57208209/Lyanny Costa Araújo (Técnico em Gestão de Desenv., Ciência, Tecn. e Inovação) / 1.5 diárias (Completa) / de 03/03/2010 a 04/03/2010<br

Ordenador: JOÃO CRISÓSTOMO WEYL ALBUQUERQUE COSTA

RESULTADO DA LICITAÇÃO TIPO TOMADA DE PREÇOS Nº 06/2009

**NÚMERO DE PUBLICAÇÃO: 73322**  
**TOMADA DE PREÇOS Nº 06/2009**  
**PROCESSO Nº 1087/2009**

OBJETO: CONTRATAÇÃO DE EMPRESA CONSTITUÍDA NA FORMA DA LEI PARA EXECUTAR SERVIÇOS DE ENGENHARIA DE REFORMA COM ADEQUAÇÕES DE INSTALAÇÕES PREDIAIS, VISANDO INSTALAÇÃO DE INFOCENTROS NAS REGIÕES DE INTEGRAÇÃO: GUAMÁ, RIO CAETES, ARAGUAIA, CARAJÁS E RIO CAPIM NO ESTADO DO PARÁ.

RELATÓRIO DE JULGAMENTO, ADJUDICAÇÃO E HOMOLOGAÇÃO: O PROCESSO TOMADA DE PREÇOS EM EPÍGRAFE, FOI REALIZADO DENTRO DA NORMALIDADE E SEM FORMALIZAÇÃO DE INTERPOSIÇÃO DE RECURSOS.

HOMOLOGAÇÃO DO RESULTADO: ADJUDICO E HOMOLOGO O RESULTADO DA PRESENTE LICITAÇÃO A EMPRESA VENCEDORA MC MOREIRA CONSTRUTORA LTDA.

TIPO DE JULGAMENTO: MENOR PREÇO

Belém, 19 de Fevereiro de 2010.

MAURÍLIO DE ABREU MONTEIRO

Secretário de Estado de Desenvolvimento, Ciência e Tecnologia

**DIÁRIA**  
**NÚMERO DE PUBLICAÇÃO: 73310**  
**PORTARIA: 101**

Objetivo: Para acompanhar servidor em visita técnica aos locais de implantação de infocentros.

Fundamento Legal: O.N nº 001 AGE de 11.03.2008

Origem: BELÉM/PA - BRASIL

Destino(s):

BENEVIDES/PA - Brasil

BUJARÚ/PA - Brasil

CASTANHAL/PA - Brasil

INHANGAPI/PA - Brasil

SANTA BÁRBARA/PA - Brasil

SANTA IZABEL/PA - Brasil<br

Servidor(es):

3213862/FRANCISCO OSMAR LOUREIRO DE OLIVEIRA (MOTORISTA) / 3.5 diárias (Completa) / de 09/03/2010 a 12/03/2010<br

Ordenador: JOÃO CRISÓSTOMO WEYL ALBUQUERQUE COSTA

**DIÁRIA**  
**NÚMERO DE PUBLICAÇÃO: 73356**  
**PORTARIA: 102**

Objetivo: Conduzir a servidora do Infocentro que realizará visitas aos locais para instalações de Infocentros.

Fundamento Legal: O.N. nº 001/AGE, de 11.03.2008.

Origem: BELÉM/PA - BRASIL

Destino(s):

Bonito/PA - Brasil  
Capitão Poço/PA - Brasil  
Curuçá/PA - Brasil  
Garrafão do Norte/PA - Brasil  
Irituia/PA - Brasil  
Marapanim/PA - Brasil  
Ourém/PA - Brasil  
São Domingos do Capim/PA - Brasil  
São João da Ponta/PA - Brasil  
Terra Alta/PA - Brasil<br  
Servidor(es):  
57196345/José Adilson Aguiar do Vale (Motorista) / 11.5 diárias (Completa) / de 02/03/2010 a 13/03/2010<br  
Ordenador: JOÃO CRISÓSTOMO WEYL ALBUQUERQUE COSTA

**SUPRIMENTO DE FUNDO**  
**NÚMERO DE PUBLICAÇÃO: 73341**  
**PORTARIA: 107**

Prazo para Aplicação (em dias): 20  
Prazo para Prestação de Contas (em dias): 5  
Servidor: Paula Mara Domingos da Costa  
Cargo: Gerente  
Matrícula Funcional: 57216795

Recurso(s):  
Programa de Trabalho Fonte do Recurso Natureza da Despesa Valor  
19122012545340000 0101000000 339030 100.00  
19122012545340000 0101000000 339039 100.00  
Observação: Para atender despesas de pronto pagamento.  
Ordenador: JOÃO CRISÓSTOMO WEYL ALBUQUERQUE COSTA

**DIÁRIA**  
**NÚMERO DE PUBLICAÇÃO: 73385**  
**PORTARIA: 105**

Objetivo: Conduzir o servidor do Infocentro que realizará visitas aos locais para instalações de Infocentros.

Fundamento Legal: O.N. nº 001/AGE, de 11.03.2008.

Origem: BELÉM/PA - BRASIL

Destino(s):

Acará/PA - Brasil

Concórdia do Pará/PA - Brasil

Paragominas/PA - Brasil

Tomé-Açu/PA - Brasil<br

Servidor(es):

57203796/Marcos Henrique Crisóstomo Salgado (Motorista) / 4.5 diárias (Completa) / de 02/03/2010 a 06/03/2010<br

Ordenador: JOÃO CRISÓSTOMO WEYL ALBUQUERQUE COSTA

**DIÁRIA**  
**NÚMERO DE PUBLICAÇÃO: 73374**  
**PORTARIA: 104**

Objetivo: Conduzir o servidor da DIPLAN que realizará levantamento para adequação dos espaços que abrigarão os Infocentros do Programa NAVEGAPARÁ.

Fundamento Legal: O.N. nº 001/AGE, de 11.03.2008.

Origem: BELÉM/PA - BRASIL

Destino(s):

Augusto Corrêa/PA - Brasil

Bragança/PA - Brasil

Capanema/PA - Brasil

Primavera/PA - Brasil

Quatipuru/PA - Brasil

Salinópolis/PA - Brasil

Santa Luzia/PA - Brasil

São João de Pirabas/PA - Brasil<br

Servidor(es):

57196345/José Adilson Aguiar do Vale (Motorista) / 4.5 diárias (Completa) / de 22/02/2010 a 26/02/2010<br

Ordenador: JOÃO CRISÓSTOMO WEYL ALBUQUERQUE COSTA

**DIÁRIA**  
**NÚMERO DE PUBLICAÇÃO: 73402**  
**PORTARIA: 106**

Objetivo: Conduzir o servidor do Infocentro que realizará visitas aos locais para instalações de Infocentros.

Fundamento Legal: O.N. nº 001/AGE, de 11.03.2008.

Origem: BELÉM/PA - BRASIL

Destino(s):

Igarapé-Miri/PA - Brasil

Mojú/PA - Brasil<br

Servidor(es):

5048834/Ivanildo Gonçalves Santiago (Motorista) / 2.5 diárias (Completa) / de 01/03/2010 a 03/03/2010<br

Ordenador: JOÃO CRISÓSTOMO WEYL ALBUQUERQUE COSTA

**DIÁRIA**  
**NÚMERO DE PUBLICAÇÃO: 73514**  
**PORTARIA: 109**

Objetivo: Para conduzir os servidores da DIDECE que realizarão visita técnica do GAPI ao empreendimento da ORTOLITE, a fim de reunir subsídio e favorecer a análise do pleito da referida empresa.

Fundamento Legal: O.N. nº 001/AGE, de 11.03.2008.

Origem: BELÉM/PA - BRASIL

Destino(s):

Santa Izabel/PA - Brasil<br

Servidor(es):

3213862/Francisco Osmar Loureiro de Oliveira (Motorista) / 0.5 diárias (Completa) / de 02/03/2010 a 02/03/2010<br

Ordenador: JOÃO CRISÓSTOMO WEYL ALBUQUERQUE COSTA

**DIÁRIA**  
**NÚMERO DE PUBLICAÇÃO: 73521**  
**PORTARIA: 110**

Objetivo: Conduzir os servidores da DIDECE que realizarão visita técnica do GAPI ao empreendimento da OYAMOTA, a fim de reunir subsídio e favorecer a análise do pleito da referida empresa.

Fundamento Legal: O.N. nº 001 AGE de 11.03.2008

Origem: BELÉM/PA - BRASIL

Destino(s):

CASTANHAL/PA - Brasil<br

Servidor(es):

3213862/Francisco OSMAR LOUREIRO DE OLIVEIRA (MOTORISTA) / 0.5 diárias (Completa) / de 04/03/2010 a 04/03/2010<br

Ordenador: JOÃO CRISÓSTOMO WEYL ALBUQUERQUE COSTA

**DIÁRIA**  
**NÚMERO DE PUBLICAÇÃO: 73490**  
**PORTARIA: 108**

Objetivo: Conduzir a servidora da DIDECE que participará da reunião para análise dos projetos do Programa Territórios da Cidadania.

Fundamento Legal: O. N. nº 001/AGE, de 11.03.2008.

Origem: BELÉM/PA - BRASIL

Destino(s):

São Miguel do Guamá/PA - Brasil<br

Servidor(es):

57203796/Marcos Henrique Crisóstomo Salgado (Motorista) / 1.5 diárias (Completa) / de 24/02/2010 a 25/02/2010<br

Ordenador: JOÃO CRISÓSTOMO WEYL ALBUQUERQUE COSTA

## JUNTA COMERCIAL DO ESTADO DO PARÁ

**RETIFICACAO DE PORTARIAS**  
**NÚMERO DE PUBLICAÇÃO: 73384**  
**PORTARIA N. 034/2010 DE 10/02/2010.**

Artigo Primeiro: Retificar a Portaria n. 180/2007, por ter sido publicada no Diário Oficial n. 31084 de 10/01/2008 com incorrecao no numero de matricula do leiloeiro SANDRO DE OLIVEIRA. Onde se le n. 2007055214 de 31/10/2007, leia-se 179 de 31/10/2007. Artigo Segundo: Esta Portaria entrara em vigor na data da sua publicacao no Diário Oficial do Estado.

Jose Artur Guedes Tourinho – Presidente da JUCEPA

**PORTARIA N. 035/2010 DE 10/02/2010.**

Artigo Primeiro: Retificar a Portaria n. 025/2003, por ter sido publicada no Diário Oficial n. 29908 de 21/03/2003 com incorrecao no numero de matricula do leiloeiro DORIVAL GOMES PINHEIRO. Onde se le n. 2000055227 de 11/03/2003, leia-se 160 de 11/03/2003. Artigo Segundo: Esta Portaria entrara em vigor na data da sua publicacao no Diário Oficial do Estado.

Jose Artur Guedes Tourinho – Presidente da JUCEPA

**PORTARIA N. 036/2010 DE 10/02/2010.**

Artigo Primeiro: Retificar a Portaria n. 022/2003, por ter sido publicada no Diário Oficial n. 29900 de 11/03/2003 com incorrecao no numero de matricula do leiloeiro ANANIAS DE SA. Onde se le n. 20000054374 de 18/02/2003 leia-se 159 de 18/02/2003. Artigo Segundo: Esta Portaria entrara em vigor na data da sua publicacao no Diário Oficial do Estado. Jose Artur Guedes Tourinho – Presidente da JUCEPA

## COMPANHIA PARAENSE DE TURISMO

**TERMO DE RESCISÃO**  
**NÚMERO DE PUBLICAÇÃO: 73202**  
**TERMO DE RESCISÃO Nº 002/2010**  
**Nº DO CONTRATO: 002/2009**

PARTES: Companhia Paraense de Turismo - PARATUR, CNPJ 04.834.305/0001-50 e RGV BRASIL LTDA., CNPJ nº 10.367.917/0001-82

OBJETO: Rescisão Contratual.

**FUNDAMENTAÇÃO LEGAL:** Cláusula nona, parágrafo primeiro, alínea "a", do Contrato 002/2009, bem como, nos termos do artigo 78, inciso III, da Lei Federal nº 8.666/93, configurando-se, tal rescisão, em ato unilateral da PARATUR.

DATA DA ASSINATURA: 24/02/2010

ORDENADOR RESPONSÁVEL: Conceição Silva da Silva

## COMPANHIA DE DESENVOLVIMENTO INDUSTRIAL DO PARÁ - CDI - PA

**DIÁRIA PARA COLABORADOR EVENTUAL**  
**NÚMERO DE PUBLICAÇÃO: 73230**  
**PORTARIA Nº 008/2010 – RH/DAF, 19 DE**  
**FEVEREIRO DE 2010**

A Presidente da Companhia de Desenvolvimento Industrial do Pará – CDI/PA, no uso das atribuições legais que lhe confere o Estatuto.

RESOLVE:

I – CONCEDER ao colaborador eventual abaixo relacionado, diária para viagem, a fim de realizar estudos para o cadastro florístico e faunístico na área do Distrito Industrial de Marabá, Fase II.

Nome	CPF	Destino	Período	Qtde. Diárias
Pedro Guerreiro Martorano	057.295.562-68	Marabá/PA	22/02/2009 à 26/02/2009	05

Registre-se, publique-se, dê-se ciência e cumpra-se.

Ana Marly Lameira da Silva

Presidente da CDI/PA

## FUNDAÇÃO DE AMPARO A PESQUISA DO ESTADO DO PARÁ

**AVISO DE RESULTADO DO EDITAL N. 008/2009 -**  
**CONCESSÃO DE BOLSAS DE APOIO AOS INFOCENTROS**  
**DO PROGRAMA NAVEGAPARÁ**  
**NÚMERO DE PUBLICAÇÃO: 73193**

A Secretaria de Estado de Desenvolvimento Ciência e Tecnologia (SEDECT) e a Fundação de Amparo à Pesquisa do Estado do Pará (FAPESPA), tornam público que Laís Mota de Brito e Rosiane Pereira da Silva foram contempladas por meio da repescagem de julgamento do Edital FAPESPA 008/2009.

Prof. Dr. Ubiratan Holanda Bezerra

Diretor Presidente - FAPESPA

**AVISO DE RESULTADO PARCIAL DO EDITAL Nº 004/2008**  
**- PROGRAMA DE DESENVOLVIMENTO CIENTÍFICO**  
**REGIONAL – DCR**  
**NÚMERO DE PUBLICAÇÃO: 73305**

A Secretaria de Estado de Desenvolvimento Ciência e Tecnologia (SEDECT) e a Fundação de Amparo à Pesquisa do Estado do Pará (FAPESPA), tornam público que encontra-se disponível na Página da FAPESPA na Internet endereço, HTTP://www.fapespa.pa.gov.br, o Resultado parcial de julgamento do Edital FAPESPA 004/2008, proposta aprovada.



**PORTARIA- GAB/SECRETÁRIO**  
**NÚMERO DE PUBLICAÇÃO: 73205**

PORTARIA N.º 0025 , DE 24 DE FEVEREIRO DE 2010.

Altera o Anexo Único da Portaria n.º 296, de 13 de setembro de 2005.

O SECRETÁRIO DE ESTADO DA FAZENDA, no uso das atribuições que lhe confere o inciso II do art. 6º do Decreto n.º 1.604, de 18 de abril de 2005, e tendo em vista o disposto no § 1º do art. 43 do Regulamento do Imposto sobre Operações Relativas à Circulação de Mercadorias e sobre Prestações de Serviços de Transporte Interestadual e Intermunicipal e de



Comunicação - ICMS, aprovado pelo Decreto n.º 4.676, de 18 de junho de 2001;  
RESOLVE:

Art. 1º O Anexo Único da Portaria n.º 296, de 13 de setembro de 2005, relativamente aos valores dos produtos cervejas, passa a vigorar com a seguinte redação:

**ANEXO ÚNICO**

VALORES DE CERVEJAS NO ESTADO DO PARÁ		
DESCRIÇÃO	UNIDADE	VALOR R\$
Cerveja 600 ml		
Antártica Pilsen	Un	2,23
Bavária Pilsen	Un	2,03
Bavária Premium	Un	2,38
Bohemia Pilsen	Un	2,87
Bohemia Escura	Un	4,93
Bohemia Confraria	Un	6,33
Bohemia Weiss	Un	4,93
Brahma Choop	Un	2,20
Brahma Extra	Un	2,62
Brahma Malzbier	Un	2,63
Brahma Fresh	Un	2,06
Cerpa Lager	Un	2,04
Cerpa Pilsen	Un	2,04
Cerpa Draft Descartável	Un	2,91
Cerpa Gold Descartável	Un	2,91
Glacial	Un	1,86
Imperial Beer GVR	Un	1,94
Kaiser Pilsen	Un	2,22
Krill GVR	Un	1,72
Krill Malzbier GVR	Un	1,72
Nova Schin Pilsen	Un	2,24
Nova Schin Malzbier	Un	2,44
Primus	Un	2,08
Santa Cerva	Un	2,03
Skol Pilsen	Un	2,38
Sol Pilsen	Un	2,19
Xingu	Un	2,86
Outras Marcas	Un	2,83
Cerveja Lata 350 ml		
Antártica Pilsen	Un	1,47
Bavária Pilsen	Un	1,34
Bavária Premium	Un	1,55
Bohemia	Un	1,93
Brahma Choop	Un	1,42
Brahma Fresh	Un	1,25
Brahma Extra	Un	1,78
Brahma Malzbier	Un	1,78
Caracu	Un	1,78
Cerpa Draft	Un	1,35
Cerpa Gold	Un	1,35
Glacial	Un	1,00
Imperial Beer	Un	1,22
Kaiser Pilsen	Un	1,40
Kaiser Gold	Un	1,91
Kaiser Summer Draft	Un	1,71
Krill	Un	1,09
Kronenbier	Un	1,78
Liber	Un	1,78
Nova Schin Pilsen	Un	1,31
Nova Schin Malzbier	Un	1,55

Nova Schin Munich	Un	1,55
Nova Schin sem Álcool	Un	1,68
Primus	Un	1,35
Skol Pilsen	Un	1,56
Sol Pilsen	Un	1,46
Xingu	Un	1,92
Outras Marcas	Un	1,73
Cerveja Lata 473 ml		
Skol Pilsen	Un	2,36
Nova Schin Pilsen	Un	2,15
Outras Marcas	Un	2,14
Cerveja Garrafa Descartável 260 ml		
Sol Pilsen	Un	1,16
Cerveja Long Neck 355 ml		
Antártica Pilsen	Un	1,62
Antártica Cristal	Un	1,90
Antártica Malzbier	Un	1,90
Bavária sem Álcool	Un	1,78
Bavária Premium	Un	1,72
Bohemia Pilsen	Un	1,91
Bohemia Escura	Un	1,98
Brahma Choop	Un	1,53
Brahma Extra	Un	1,90
Brahma Malzbier	Un	1,90
Caracu	Un	1,90
Cerpa Export 350ml GVD	Un	1,90
Cerpa Export 350ml GVR	Un	1,63
Cerpa Draft	Un	1,68
Cerpa Gold	Un	1,68
Dos Equis	Un	2,55
Heineken	Un	2,10
Imperial Beer	Un	1,35
Kaiser Gold	Un	1,90
Kaiser Pilsen	Un	1,50
Kaiser Summer Draft	Un	1,90
Krill Pilsen GVD	Un	1,27
Krill Malzbier GVD	Un	1,27
Kronenbier	Un	1,90
Líber	Un	1,90
Nova Schin Pilsen	Un	1,51
Nova Schin Malzbier	Un	1,64
Nova Schin Munich	Un	1,64
Nova Schin NS2	Un	2,07
Nova Schin sem Álcool	Un	1,78
Primus	Un	1,50
Skol Pilsen	Un	1,73
Skol Beats	Un	2,08
Sol Pilsen	Un	1,61
Sol Premium	Un	2,36
Xingu	Un	1,90
Outras Marcas	Un	2,07

Art. 2º Esta Portaria entra em vigor na data de sua publicação no Diário Oficial do Estado, produzindo efeitos a partir 01 de fevereiro de 2010 até 31 de março de 2010.

Gabinete do Secretário de Estado da Fazenda, em de janeiro de 2010.

VANDO VIDAL DE OLIVEIRA REGO

Secretário de Estado da Fazenda.

**DIÁRIA**

**NÚMERO DE PUBLICAÇÃO: 73246**

Portaria: 0345

Objetivo: Visita Técnica a Empresa Floraplac

Fundamento Legal: Dec. 2.819 de 06.09.94

Origem: BELÉM/PA - BRASIL

Destino(s):

Paragominas/PA - Brasil<br

Servidor(es):

5419734301/LUIZ ICHIHARA BEVILAQUA (Gerente Fazendário)

/ 1.5 diárias (Completa) / de 25/02/2010 a 26/02/2010<br

Ordenador: Josué A.Azevedo Monteiro

**DIÁRIA**

**NÚMERO DE PUBLICAÇÃO: 73240**

Portaria: 0344

Objetivo: Liberação de óleo diesel para embarcações.

Fundamento Legal: Dec. 2.819 de 06.09.94

Origem: BELÉM/PA - BRASIL

Destino(s):

Vigia/PA - Brasil<br

Servidor(es):

205659302/ANTONIO MANOEL DA SILVA BITTENCOURT (Agente

Aux. de Fiscalização) / 0.5 diárias (Completa) / de 23/02/2010

a 23/02/2010<br

Ordenador: Josué A.Azevedo Monteiro

**EDITAL DE NOTIFICAÇÃO-CERAT MARITUBA**

**NÚMERO DE PUBLICAÇÃO: 73185**

EDITAL DE NOTIFICAÇÃO-CERAT MARITUBA

O Ilmo. Sr. DANILO GONÇALVES DE SOUZA, Coordenador

Fazendário-CERAT MARITUBA, desta Secretaria de Estado da

Fazenda, no uso de suas atribuições, FAZ SABER aos, titulares e

representantes legais da empresa abaixo relacionada que foi

lavrado contra a mesma o Auto de Infração e Notificação Fiscal,

nº 092010510000016-8, ficando a empresas NOTIFICADA, no

prazo de 30 (trinta) dias a contar da data da publicação deste

Edital, a efetuar o recolhimento ou interpor Impugnação junto

à esta CERAT, localizada na Rod. BR 316, Km 13 - Centro-

Marituba-PA, findo o qual, estará sujeito a cobrança executiva

do crédito tributário conforme estabelece a Lei nº 6.182 de 30

de dezembro de 1998, alterada pela LC nº 58/2006.

Razão Social: Exmam Exportadora de Madeiras Amazônica Ltda

Insc.Estadual: 15.094.730-5

Auditor Solicitante: Ana Telma Miranda de Melo

DANILO GONÇALVES DE SOUZA

COORDENADOR DA CERAT/MARITUBA

**PORTARIA DE COMISSÃO DE LICITAÇÃO**

**NÚMERO DE PUBLICAÇÃO: 73189**

SECRETARIA DE ESTADO DA FAZENDA

PORTARIA Nº 346 DE 24 DE FEVEREIRO DE 2010.

CONSTITUIR Comissão de Licitação para o Processo Licitatório

n.º 001/2010, Pregão Eletrônico n.º 001/2010, cujo objeto é a

contratação de empresa prestadora de serviços de arrecadação

e repasse de tributos no Estado da Pará para a Secretaria de

Estado da Fazenda, a ser composta pelos seguintes servidores,

respectivamente, PREGOEIRO e membros de APOIO: LÍVIO

CÍCERO CAMPBELL PONTES, Assessor Fazendário, Identificação

Funcional n.º 555897800/1, RAIMUNDO NONATO MELO

MARINHO, Assessor Fazendário, Identificação Funcional n.º

5206855/1, ANA SILVIA NOBRE LOPES, Auxiliar Técnico,

Identificação Funcional nº 3252205/1, lotados na Célula de

Gestão de Licitações e Contratos e GILVÁ PINHEIRO RIBEIRO,

Auditor Fiscal de Receitas Estaduais, Identificação Funcional nº

5858038/1, lotado na Diretoria de Arrecadação e Informações

Fazendárias.

PUBLIQUE-SE, REGISTRE-SE E CUMPRE-SE.

Belém (Pa), 24 de Fevereiro de 2010.

JOSUÉ ANTONIO AZEVEDO MONTEIRO

Diretor de Administração/SEFA

**DIÁRIA**

**NÚMERO DE PUBLICAÇÃO: 73232**

Portaria: 0343

Objetivo: Verificação e Colocação de lacres em embarcações

pesqueiras.

Fundamento Legal: Dec. 2.819 de 06.09.94

Origem: BELÉM/PA - BRASIL

Destino(s):

Abaetetuba/PA - Brasil<br

Servidor(es):

48886001/NEFITALI DOS SANTOS NETO (Agente Tributário) /

0.5 diárias (Completa) / de 23/02/2010 a 23/02/2010<br

Ordenador: Josué A.Azevedo Monteiro

**DIÁRIA**

**NÚMERO DE PUBLICAÇÃO: 73223**

Portaria: 0341

Objetivo: Participar da Reunião XXXV ENCAT.

Fundamento Legal: Dec. 2.819 de 06.09.94

Origem: BELÉM/PA - BRASIL

Destino(s): Boa Vista /RR - Brasil<br

Servidor(es):

331136802/CARLOS ALBERTO CARVALHO CARDOSO (Diretor

Fazendário) / 3.5 diárias (Completa) / de 03/03/2010 a

06/03/2010<br

Ordenador: Josué A.Azevedo Monteiro



**DIÁRIA****NÚMERO DE PUBLICAÇÃO: 73226**

Portaria: 0342

Objetivo: Participar da Reunião XXXV ENCAT.

Fundamento Legal: Dec. 2.819 de 06.09.94

Origem: BELÉM/PA - BRASIL

Destino(s):

Boa Vista/RR - Brasil&lt;br

Servidor(es):

509669303/JOSÉ LUCIVALDO NOGUEIRA FREITAS (Secretário

Adjunto) / 3.5 diárias (Completa) / de 03/03/2010 a

06/03/2010&lt;br

Ordenador: Josué A.Azevedo Monteiro

**DIÁRIA****NÚMERO DE PUBLICAÇÃO: 73392**

Portaria: 0347

Objetivo: Conduzir viatura c/ auditor.

Fundamento Legal: Dec. 2.819 de 06.09.94

Origem: BELÉM/PA - BRASIL

Destino(s):

Vigia/PA - Brasil&lt;br

Servidor(es):

507678101/JOÃO CARLOS DA COSTA ALVES (Motorista) / 0.5

diárias (Completa) / de 23/02/2010 a 23/02/2010&lt;br

Ordenador: Josué A.Azevedo Monteiro

**SEFA-DIRETORIA DE ADMINISTRAÇÃO****NÚMERO DE PUBLICAÇÃO: 73432**

PORTARIA Nº. 0315 DE 18.02.2010

CONCEDER, 30 dias de férias regulamentares no mês de março/2010 aos

sevidores deste Órgão-SEFA, conforme escala abaixo:

GABINETE DO SECRETÁRIO		
05552800-01	DEOLINDA F. FAGUNDES	01/10/2009 a 30/09/2010
05036500-03	MARILU F. DOS REIS	01/08/2009 a 31/07/2010
SECR. AD. DO TESOUREIRO DE ESTADO DA FAZENDA		
00028894-01	ANA MARIA DE O. PINTO	25/03/2008 a 24/03/2009
00049654-01	DEUZARINA DA S. OLIVEIRA	28/06/2008 a 27/06/2009
00302031-01	JAIME RODRIGUES S. FILHO	25/03/2009 a 24/03/2010
TRIBUNAL ADMINISTRATIVO DE RECURSOS FAZENDÁRIOS		
05128781-02	HELIANE XAVIER P. LIMA	11/05/2008 a 10/05/2009
05129010-01	VALQUIRIA SILVA GARCEZ	11/05/2009 a 10/05/2010
JULGADORIA DE PRIMEIRA INSTÂNCIA		
05279887-01	ARMANDO B. G. COSTA	22/04/2009 a 21/04/2010
05279976-01	LIRIA K. C. DE S. E. MORAES	22/04/2008 a 21/04/2009
ESCOLA FAZENDÁRIA		
05062764-02	CARMEN B. LEMOS BURLE	01/07/2009 a 30/06/2010
05052629-02	JEANETE DE JESUS SOUZA	01/08/2009 a 31/07/2010
COORDENAÇÃO DE ASSUNTOS FAZENDÁRIOS ESTRATÉGICOS		
00675490-02	MARIA DE N. B. TANDAYA	18/03/2009/17/03/2010
COORDENAÇÃO DE MODERNIZAÇÃO E GESTÃO FAZENDÁRIA		
02016826-02	ADELIA M. DA S. MACEDO	20/02/2008 a 19/02/2009
CORREGEDORIA FAZENDÁRIA		
00047252-01	MARIA Z. DE C. MARCIAO	01/11/2008 a 31/10/2009
CONSULTORIA JURÍDICA		
03249417-04	TEREZINHA DE L. DE O. COSTA	20/04/2009 a 19/04/2010
DIRETORIA DE TRIBUTAÇÃO		
02007487-02	ENEIDA C. DA SILVA SIQUEIRA	01/05/2009 a 30/04/2010
DIRETORIA DE ARRECAÇÃO E INFORMAÇÕES FAZENDÁRIAS		
00051802-02	FRANCISCO M. N. DE AZEVEDO	01/11/2009 a 31/10/2010
05109868-01	MARIA DAS M. DE S. OLIVEIRA	06/11/2009 a 05/11/2010
00455725-03	MIRTHES T. DE J. L. MIRANDA	01/04/2009 a 31/03/2010
DIRETORIA DE FISCALIZAÇÃO		
05128404-01	JOAO LUIZ LOPES SOARES	11/05/2009 a 10/05/2010
05132533-01	KARLA TRINDADE LIMA	18/05/2009 a 17/05/2010
05128854-01	LUIZ OTAVIO S. DA SILVA	11/05/2009 a 10/05/2010
DIRETORIA DE TECNOLOGIA DA INFORMAÇÃO		
05858151-01	ANGELA C. S. DE AQUINO	13/05/2009 a 12/05/2010
DIRETORIA DE ADMINISTRAÇÃO		
05175887-01	MARIA R. TELES SANTOS	27/08/2009/26/08/2010
CÉLULA DE GESTÃO DE PESSOAS		
00049441-01	ELIZABETH A. DE ALMEIDA	27/08/2009 a 26/08/2010
00075108-01	JOAO DO NASCIMENTO	25/07/2009 a 24/07/2010
02002795-03	MARIA DE J. M. DOS SANTOS	01/09/2009 a 31/08/2010
CÉLULA DE GESTÃO DE RECURSOS MATERIAIS		
00123242-01	PRISCILA M. F. KLAUTAU	01/06/2009 a 31/05/2010
55587423-01	RONALDO L. S. DE SOUZA	13/02/2009 a 12/02/2010
CÉLULA DE GESTÃO DE RECURSOS FINANCEIROS		
05144230-01	MARIA DE N. C. DA SILVA	01/08/2009 a 31/07/2010
CÉLULA DE GESTÃO DE APOIO LOGÍSTICO		
03251241-01	MARIA L. PAES DA C. ALMEIDA	28/05/2009 a 27/05/2010

05117429-01	RAIMUNDO R. SERGIO RATIS	14/02/2009 a 13/02/2010
CERAT DE BELÉM		
00048305-01	ADILSON SALGADO VIEIRA	22/05/2008 a 21/05/2009
05109884-01	ARMANDO LEAL DOS SANTOS	01/11/2009 a 31/10/2010
05128331-02	KATIA C. DA SILVA NEVES	11/05/2009 a 10/05/2010
02022400-01	LOURIVAL C. BRANCO	14/11/2009 a 13/11/2010
04008227-01	NATALINA J. C. MONTEIRO	15/05/2009 a 14/05/2010
00715700-01	PAULO JORGE DE C. RIBEIRO	15/01/2008 a 13/01/2009
05552788-01	RAIMUNDO N. DA S. WANZELER	01/10/2008 a 30/09/2009
05522099-01	SAMUEL NYSTRON T. SILVA	04/08/2009 a 03/08/2010
05156483-01	TANIA GOMES P. BRAGA	26/10/2009 a 25/10/2010
05215412-02	WALDIR F. DE OLIVEIRA	01/10/2009 a 30/09/2010
CERAT DE CASTANHAL		
00046965-01	ANTONIO AVELINO DE LIMA	26/03/2009 a 25/03/2010
03251314-01	CARLOS E. DO M. FERREIRA	04/06/2009 a 03/06/2010
00110825-01	LINDETE SILVA DA SILVA	01/03/2009 a 28/02/2010
CERAT DE MARABÁ		
00003263-01	ANTONIO C. SANTOS MELO	01/06/2009 a 31/05/2010
05042445-02	ANTONIO Q. ARRUDA JUNIOR	01/08/2009 a 31/07/2010
05146240-01	PAULO S. A. DE FIGUEIREDO	01/07/2007 a 29/06/2008
05106222-01	RUI TADEU DO N. TRINDADE	06/11/2009 a 05/11/2010
CERAT DE SANTARÉM		
00054194-01	ANTONIO E. P. DA CUNHA	01/03/2009 a 28/02/2010
05539420-01	FRANCISCO G. PEREIRA	25/08/2009 a 24/08/2010
54186628-01	LANA CRISTINA A. DA SILVA	22/07/2009 a 21/07/2010
05138566-01	MARIA DO SOCORRO DA SILVA	10/07/2008 a 09/07/2009
CERAT DE BREVES		
05121051-01	JOAO BOSCO	02/04/2009 a 01/04/2010
02008238-02	WALTER DOS S. BORGES	01/02/2009 a 31/01/2010
CERAT DE ABAETETUBA		
02006731-02	IVALDO R. DA SILVA LEMOS	21/03/2009 a 20/03/2010
05121043-01	JOSE MARIA RODRIGUES	02/04/2009 a 01/04/2010
00597813-02	MARIA RIZETH P. DA COSTA	21/06/2009 a 20/06/2010
03251764-01	WALMIR LIMA MIRANDA	16/06/2009 a 15/06/2010
CERAT DE REDENÇÃO		
04002580-02	JOSE ANTONIO DA CUNHA	01/04/2007 a 30/03/2008
00046507-01	JOSE CARVALHO MAGALHAES	03/12/2009 a 02/12/2010
00045519-01	SERGIO G. N. DOS SANTOS	22/05/2008 a 21/05/2009
CERAT DE PARAGOMINAS		
54188119-01	CARLOS ALBERTO VIEIRA	09/11/2009 a 08/11/2010
00046671-01	MARIO CEZAR QUARESMA	22/05/2009 a 21/05/2010
CERAT DE MARITUBA		
00983640-03	BENEDITO S. DE CASTRO	02/05/2008 a 01/05/2009
03248470-01	FRANCISCO N. N. DE ARAUJO	14/03/2009 a 13/03/2010
05076005-01	JOANA AMADOR TEIXEIRA	01/03/2009 a 28/02/2010
00051101-01	JOAO TORRES DE OLIVEIRA	25/01/2009 a 24/01/2010
CERAT DE ALTAMIRA		
05034809-01	ALUISIO S. DE JESUS	11/08/2009 a 10/08/2010
05703638-01	JOSE S. DE O FERREIRA	04/01/2008 a 02/01/2009
05186757-01	RAIMUNDO N. B. FERREIRA	01/04/2009 a 31/03/2010
CERAT DE CAPANEMA		
00047791-01	CARLOS E. DE SOUZA MACEDO	07/11/2009 a 06/11/2010
03268810-02	JOAO BARBOSA DE SOUSA	01/09/2009 a 31/08/2010
CERAT DE TUCURUÍ		
03247180-01	ANTONIO F. BARROS	15/08/2009 a 14/08/2010
00049190-01	ANTONIO J. M. NORONHA	25/09/2009 a 24/09/2010
04002695-02	JOSE VINAGRE DOS S.FORO	06/11/2009 a 05/11/2010
CEEAT - DE GRANDES CONTRIBUINTES		
05519861-01	CARMEN ROMEIRO DA CRUZ	06/08/2008 a 05/08/2009
00052680-01	MARINA SANTOS DA COSTA	27/11/2008 a 26/11/2009
05570204-01	ROSINETE M. DE ARAUJO	26/11/2008 a 25/11/2009
CEEAT. DE SUBST. TRIBUTÁRIA		
05887143-01	CHARLES WILLIAMS M. F. DE SOUZA	30/09/2009 a 29/09/2010
05444900-02	DÁRIO SERGIO DIAS GOMES	06/08/2008 a 05/08/2009
05588286-01	LUCINDA PINHEIRO DE SOUSA	26/11/2007 a 24/11/2008
CEEAT- DO IPVA E ITCD		
00045462-01	ARNALDO R. MARVAO	20/04/2007 a 18/04/2008
00022594-01	MARCO V. DE A. VINAGRE	01/02/2009 a 31/01/2010
CECOMTRANSITO		
02006642-02	AFONSO C. DE CASTRO JUNIOR	10/07/2009 a 09/07/2010
05186374-01	ALCINO ALVES DA COSTA	01/04/2009 a 31/03/2010
05128536-01	ANA DA GRACA F. FERREIRA	11/05/2009 a 10/05/2010
03248453-01	ANTONIO GENADIO DA CUNHA	14/03/2009 a 13/03/2010
05185734-01	JOSE MARIA DA SILVA MAFRA	01/02/2009 a 31/01/2010
03250580-02	LEONIDAS SERRAO PEREIRA	01/09/2009 a 31/08/2010
05132444-01	MARLY TEREZA C. MOTA	11/05/2009 a 10/05/2010

05095310-01	MILSON PACHECO FERREIRA	21/06/2009 a 20/06/2010
05143870-01	TELMA CRISTINA S. AZEVEDO	01/08/2009 a 31/07/2010
05097282-01	UBIRATAN VEIGA PEREIRA	01/09/2009 a 31/08/2010
CECOMT DO ITINGA		
03251640-01	ARTEMIO B. SOBRINHO	16/06/2009 a 15/06/2010
05097053-01	NICE LEUDA J. DE A. DA SILVA	01/09/2009 a 31/08/2010
00051985-01	PAULO N. C. DE SOUZA	08/07/2009 a 07/07/2010
03246302-01	RAIMUNDO F. MENDES	01/02/2007 a 31/01/2008
05128072-01	REGINALDO CHAAR	11/05/2009 a 10/05/2010
00721956-02	VICENTE A. B. DA SILVA	06/11/2009 a 05/11/2010
CECOMT DO ARAGUAIA		
03247600-01	MANOEL RODRIGUES DA SILVA	11/01/2009 a 10/01/2010
03247597-01	MARILUZA CRUZ TAVARES	11/01/2009 a 10/01/2010
CECOMT DO GURUPI		
02006154-02	BENEDITO JOSE F. DA SILVA	28/11/2009 a 27/11/2010
05760747-01	MARIA R. L. DA COSTA	19/11/2008 a 18/11/2009
00047546-02	MARIA RUTE DA S. P. LIMA	06/06/2009 a 05/06/2010
00052132-01	SALVIO N. G. ARCOVERDE	22/05/2009 a 21/05/2010
CECOMT DA BASE CANDIRÚ		
05151848-01	EUSTALIA LIGIA R. DE SOUZA	01/08/2009 a 31/07/2010
00053864-01	MANOEL C. DOS S. MARTINS	01/02/2009 a 31/01/2010
CECOMT DA SERRA DO CACHIMBO		
00050377-01	LAUREMIR PAMPLONA MARTINS	02/12/2009 a 01/12/2010
CECOMT DE PORTOS E AEROPORTOS		
00050652-01	ALAIDE M.DOS S. FERREIRA	08/04/2009 a 07/04/2010
05128625-02	LINDEMBERG ALVINO ARAGAO	11/05/2009 a 10/05/2010
05096987-02	RAIMUNDO A. C. DE MIRANDA	01/09/2009 a 31/08/2010
05620503-01	WALDELENA S. DA ROCHA	18/05/2009 a 17/05/2010
CECOMT DE CARAJÁS		
02056720-02	ALCIDES MARTINS T. CORREA	25/09/2009 a 24/09/2010
00025992-02	CARLOS ALBERTO P. DE JESUS	01/10/2009 a 30/09/2010
00050172-01	EXPEDITO G. P. DA SILVA	22/05/2009 a 21/05/2010
02007401-01	RAIMUNDO N. M. DE SOUSA	27/06/2008 a 26/06/2009
00045403-01	TEREZINHA EVILASIA DE AVILA	22/05/2009 a 21/05/2010
05693365-01	VALDINAR PEREIRA MENESES	21/11/2009 a 20/11/2010

**PORTARIA Nº 0348 DE 24 DE FEVEREIRO DE 2010**

CONCEDER ao servidor ELCIAS OLIVEIRA DA SILVA, IF. 5188245/1, Agente Administrativo, lotado na CEEAT do IPVA e ITCD, 30 dias de Licença Prêmio, no período de 04.03. a 03.04.2010, referente ao triênio de 02.05.2003 a 01.05.2006.

**PORTARIA Nº 0349 DE 24 DE FEVEREIRO DE 2010**

CONCEDER 30 dias de Licença por Motivo de Doença em Pessoa da Família, à servidora MARIA JOSÉ MOURA DE ALMEIDA, IF 3246876/1, Técnico, lotada na UCI, no período de 18.01. a 16.02.2010.

**PORTARIA Nº 0350 DE 24 DE FEVEREIRO DE 2010**

DESIGNAR TANYA ROSALÉM PEREIRA FERRARO, IF 2799/1, Técnico "C", para responder pela UCI, no período de 22.02. a 23.03.2010, por motivo de férias da titular MARIA AMÉLIA GOMES PINHO, IF 5144205 /1.

**PORTARIA Nº 0351 DE 24 DE FEVEREIRO DE 2010**

TRANSFERIR o período de gozo de férias do servidor WALMIR VASCONCELOS DE CARVALHO, AAF, IF 251046/2, lotado na CECOMT da Base Candiru, fevereiro/2010 para setembro/2010, ref. ao exercício de 06.11.2009 a 05.11.2010.

**ANÚNCIO DE PAUTA DE JULGAMENTO****NÚMERO DE PUBLICAÇÃO: 73504**

TRIBUNAL ADMINISTRATIVO DE RECURSOS FAZENDÁRIOS

ANÚNCIO DE PAUTA PARA JULGAMENTO

A Secretaria Geral torna público a (s) data (s) de julgamento do (s) recurso (s) abaixo, a ocorrer na sala de sessões do Tribunal, sito em Belém, na Av. Gentil Bittencourt, 2566, 3º andar, entre Trav. Castelo Branco e Av. José Bonifácio:

SEGUNDA CÂMARA PERMANENTE DE JULGAMENTO

Em 09/03/2010, às 08:30h, RECURSO VOLUNTÁRIO n.º 4436, AINF nº 052007510000010-9, contribuinte AGRO INDUSTRIAL DE MADEIRAS VALE FERTIL LTDA, Insc. Estadual nº. 15178478-7, advogado: MÁRIO AMÉRICO BARROS, OAB/PA-9765.

Em 09/03/2010, às 08:30h, RECURSO VOLUNTÁRIO n.º 4434, AINF nº 052007510000010-9, contribuinte AGRO INDUSTRIAL DE MADEIRAS VALE FERTIL LTDA, Insc. Estadual nº. 15178478-7, advogado: MÁRIO AMÉRICO BARROS, OAB/PA-9765.

Em 09/03/2010, às 08:30h, RECURSO DE OFÍCIO n.º 4988, AINF nº 012005510001818-1, contribuinte ROCHA SANTOS COMERCIO DE ROUPAS LTDA, Insc. Estadual nº. 15200473-4.

Em 09/03/2010, às 08:30h, RECURSO VOLUNTÁRIO n.º 4750, AINF nº 052006510000054-3, contribuinte SUPERMERCADOS RODRIGUES LTDA, Insc. Estadual nº. 15223349-0, advogado: WALTER FURTADO PUREZA, OAB/PA-9898.

instrução normativa - gab/secretário

#### NÚMERO DE PUBLICAÇÃO: 73500

##### INSTRUÇÃO NORMATIVA N.º 0004, DE 25 DE FEVEREIRO DE 2010.

Altera dispositivos da Instrução Normativa nº 0004, de 19 de fevereiro de 2004, que estabelece procedimentos para a apresentação da Declaração de Informações Econômico-Fiscais – DIEF e homologa Manual de Preenchimento.

O SECRETÁRIO DE ESTADO DA FAZENDA, no uso de suas atribuições legais e, tendo em vista o disposto no parágrafo único do art. 514 do Regulamento do Imposto sobre Operações Relativas à Circulação de Mercadorias e sobre Prestações de Serviços de Transporte Interestadual e Intermunicipal e de Comunicação - ICMS, aprovado pelo Decreto nº 4.676, de 18 de junho de 2001,

RESOLVE:

Art. 1º O art. 8º da Instrução Normativa nº 0004, de 19 de fevereiro de 2004, que estabelece procedimentos para a apresentação da Declaração de Informações Econômico-Fiscais – DIEF e homologa Manual de Preenchimento passa a vigorar com a seguinte redação:

“Art. 8º Fica aprovado o Manual da DIEF de 2010, versão 1.0, que dispõe acerca das orientações para o preenchimento da Declaração de Informações Econômico-Fiscais - DIEF.

Parágrafo único. O Manual da DIEF de que trata o caput estará disponível no site da Secretaria de Estado da Fazenda (www.sefa.pa.gov.br), identificado como Manual\_DIEF\_2010\_v1.0.”

Art. 2º O prazo de entrega da Declaração de Informações Econômico-Fiscais – DIEF de que trata o inciso I do art. 4º da Instrução Normativa nº 0004, de 19 de fevereiro de 2004, que estabelece procedimentos para a apresentação da Declaração de Informações Econômico-Fiscais – DIEF e homologa Manual de Preenchimento, fica prorrogado em relação aos seguintes períodos:

I - mensal, referente ao mês de janeiro de 2010, até 22 de março de 2010;

II - mensal, referente ao mês de fevereiro de 2010, até 29 de março de 2010.

Art. 3º Esta Instrução Normativa entra em vigor na data de sua publicação no Diário Oficial do Estado, produzindo efeitos a partir de 1º de fevereiro de 2010.

VANDO VIDAL DE OLIVEIRA REGO

Secretário de Estado da Fazenda

#### DIÁRIA

##### NÚMERO DE PUBLICAÇÃO: 73540

Portaria: 0352

Objetivo: Participar da 15ª turma do curso Análise de Dados (Recursos do BNDES)

Fundamento Legal: Dec. 2.819 de 06.09.94

Origem: MARABÁ/PA - BRASIL

Destino(s):

Marabá/PA - Brasil <br

Servidor(es):

70050902/LILIAN DE JESUS PENHA VIANA NOGUEIRA (Auditor Fiscal de Receitas Estaduais) / 6.5 diárias (Completa) / de 21/02/2010 a 27/02/2010 <br

Ordenador: Josué A. Azevedo Monteiro

##### EDITAL DE NOTIFICAÇÃO - CERAT BELÉM

##### NÚMERO DE PUBLICAÇÃO: 73577

A Ilma. Sra. KÁTIA CRISTINA DA SILVA NEVES

Coordenadora Executiva Regional de Administração Tributária e Não Tributária de Belém, desta Secretaria de Estado da Fazenda.

FAZ SABER a todos quanto o presente Edital lerem ou dele por qualquer outro meio tomarem conhecimento, que foram lavrados Autos de Infração e Notificação Fiscal de Trânsito decorrentes de Termos de Apreensão e Depósito, contra as empresas abaixo relacionadas.

AINF	RAZÃO SOCIAL	I.E/CNPJ/CPF
372010510000158-0	F C Comércio de Alimentos Ltda	15.258.563-0
392010510000014-0	L. Carneiro e Cia Ltda	15.115.538-0

O prazo para efetuar o recolhimento do crédito tributário ou apresentar impugnação é de 30 (trinta) dias, contados a partir do 15º dia da publicação desta Notificação, de acordo com o que estabelece a Lei n.º 6.182, de 30 de dezembro de 1998, alterada pela Lei nº 7.078, de 28 de dezembro de 2007, o que poderá ser feito diretamente junto a esta Coordenação, localizada na Av. Gentil Bittencourt nº 2566, entre Av. José Bonifácio e Trav. Castelo Branco - São Braz, findo o qual sujeitar-se-á à cobrança executiva do crédito tributário.

KÁTIA CRISTINA DA SILVA NEVES

Coordenadora Fazendária - Cerat Belém

#### ACÓRDÃOS 1ª CPJ

##### NÚMERO DE PUBLICAÇÃO: 73583

ATOS DO TRIBUNAL ADMINISTRATIVO DE RECURSOS FAZENDÁRIOS - TARF

PRIMEIRA CÂMARA

ACORDAO N. 2343- 1a. CPJ. RECURSO N.5109 - VOLUNTÁRIO (PROCESSO/AINF N.: 042008510003008-7) CONSELHEIRO RELATOR: JOSE DE LUCA FILHO. EMENTA: 1. ICMS - Auto de Infração. 2. Deve ser declarada a nulidade do AINF quando a descrição da ocorrência, o enquadramento legal e a capitulação da penalidade estão em desacordo com o fato ocorrido, sem prejuízo da renovação do procedimento fiscal. 3. Recurso conhecido e, em preliminar, pela nulidade do AINF. DECISAO: UNÂNIME. JULGADO NA SESSÃO DO DIA: 11/02/2010. DATA DO ACÓRDÃO:11/02/2010.

ACORDAO N.2344- 1a. CPJ. RECURSO N.5107 - VOLUNTÁRIO (PROCESSO/AINF N.: 042008510003007-9) CONSELHEIRO RELATOR: JOSE DE LUCA FILHO. EMENTA: 1. ICMS - Auto de Infração. 2. Não cabe alegação de denúncia espontânea, relativamente a descumprimento de obrigação acessória. Inteligência da Lei n. 6.182/98, art. 7º, §1º. 3. Entregar fora do prazo, ainda que dentro do mês da data prevista na legislação tributária a Declaração de Informação Econômico Fiscais, constitui infringência à legislação tributária e sujeita o infrator às penalidades legais. DECISAO: UNÂNIME. JULGADO NA SESSÃO DO DIA: 11/02/2010. DATA DO ACÓRDÃO:11/02/2010.

ACORDAO N.2345- 1a. CPJ. RECURSO N.5105 - VOLUNTÁRIO (PROCESSO/AINF N.: 042008510003006-0). CONSELHEIRO RELATOR: JOSE DE LUCA FILHO. EMENTA: 1. ICMS - Auto de Infração. 2. Deve ser declarada a nulidade do AINF quando a descrição da ocorrência, o enquadramento legal e a capitulação da penalidade estão em desacordo com o fato ocorrido, sem prejuízo da renovação do procedimento fiscal. 3. Recurso conhecido e, em preliminar, pela nulidade do AINF. DECISAO: UNÂNIME. JULGADO NA SESSÃO DO DIA: 11/02/2010. DATA DO ACÓRDÃO:11/02/2010.

ACORDAO N.2346- 1a. CPJ. RECURSO N.4901 - DE OFÍCIO (PROCESSO/AINF N.: 372005510002302-9). CONSELHEIRO RELATOR: JOSE DE LUCA FILHO. EMENTA: 1. ICMS - Auto de Infração. 2. Correta a decisão singular que concluiu pela improcedência do AINF, uma vez que ficou comprovado nos autos a regularidade do passe fiscal interestadual, constatando que a mercadoria não foi internada em território paraense. 3. Recurso conhecido e improvido. DECISAO: UNÂNIME. JULGADO NA SESSÃO DO DIA: 11/02/2010. DATA DO ACÓRDÃO:11/02/2010.

ACORDAO N.2347- 1a. CPJ. RECURSO N.5113 - VOLUNTÁRIO (PROCESSO/AINF N.: 372007510004208-7). CONSELHEIRO RELATOR: JOSE DE LUCA FILHO. EMENTA: 1. ICMS - Auto de Infração. 2. Não compete ao Tribunal Administrativo de Recursos Fazendários a apreciação de matéria quando questionar a constitucionalidade ou a validade da legislação tributária, nos termos do art. 26, inciso III, da Lei n. 6.182/98. 3. O não recolhimento do ICMS por substituição tributária, constitui infração à legislação tributária e sujeita o infrator às penalidades estabelecidas em lei, independente do imposto devido. 4. Recurso conhecido e improvido. DECISAO: UNÂNIME. JULGADO NA SESSÃO DO DIA: 11/02/2010. DATA DO ACÓRDÃO:11/02/2010.

ACORDAO N.2348- 1a. CPJ. RECURSO N.5111 - VOLUNTÁRIO (PROCESSO/AINF N.: 372007510004210-9). CONSELHEIRO RELATOR: JOSE DE LUCA FILHO. EMENTA: 1. ICMS - Auto de Infração. 2. Não compete ao Tribunal Administrativo de Recursos Fazendários a apreciação de matéria quando questionar a constitucionalidade ou a validade da legislação tributária, nos termos do art. 26, inciso III, da Lei n. 6.182/98. 3. O não recolhimento do ICMS por substituição tributária, constitui infração à legislação tributária e sujeita o infrator às penalidades estabelecidas em lei, independente do imposto devido. 4. Recurso conhecido e improvido. DECISAO: UNÂNIME. JULGADO NA SESSÃO DO DIA: 11/02/2010. DATA DO ACÓRDÃO:11/02/2010.

ACORDAO N.2349- 1a. CPJ. RECURSO N.5091 - VOLUNTÁRIO (PROCESSO/AINF N.: 012008510009211-1). CONSELHEIRO RELATOR: JOSE DE LUCA FILHO. EMENTA: 1. IPVA - Auto de Infração. 2. O Imposto sobre Propriedade de Veículos Automotores - IPVA, tem como fato gerador a propriedade de veículos automotor de qualquer espécie. 3. É contribuinte o proprietário do veículo para efeitos de direito a pessoa física ou jurídica, cujo nome conste no Certificado de Registro de Veículos expedido pelo DETRAN. 4. A falta de recolhimento, no todo ou em parte, do Imposto sobre a Propriedade de Veículos Automotores - IPVA- sujeita o infrator às cominações legais, independente do imposto devido. 4. Recurso conhecido e improvido. DECISAO: UNÂNIME. JULGADO NA SESSÃO DO DIA: 11/02/2010. DATA DO ACÓRDÃO:11/02/2010.

ACORDAO N.2350- 1a. CPJ. RECURSO N.5123 - DE OFÍCIO (PROCESSO/AINF N.: 022006510000254-5) CONSELHEIRO RELATOR: NILSON MONTEIRO DE AZEVEDO. EMENTA: 1. ICMS - Auto de Infração. 2. Correta a decisão singular que após diligência, exclui do crédito tributário valores indevidamente cobrados. 3. Recurso conhecido e improvido. DECISAO: UNÂNIME. JULGADO NA SESSÃO DO DIA: 10/02/2010. DATA DO ACÓRDÃO:11/02/2010.

ACORDAO N.2351- 1a. CPJ. RECURSO N.5115 - VOLUNTÁRIO (PROCESSO/AINF N.: 122006510000040-5). CONSELHEIRO RELATOR: NILSON MONTEIRO DE AZEVEDO. EMENTA: 1. ICMS - Auto de Infração. 2. Omitir saídas de mercadorias constitui infringência à legislação tributária e sujeita o infrator às penalidades legais independente do imposto devido. 3. Recurso conhecido e improvido. DECISAO: UNÂNIME. JULGADO NA SESSÃO DO DIA: 10/02/2010. DATA DO ACÓRDÃO:11/02/2010.

ACORDAO N.2352- 1a. CPJ. RECURSO N.5125 - VOLUNTÁRIO (PROCESSO/AINF N.: 172009510000065-0). CONSELHEIRA RELATORA: LUIZA HELENA MELO DE MENDONCA. EMENTA: 1. ICMS - Auto de Infração. 2. Não há que se falar em decadência quando respeitado o prazo legal para a constituição do crédito tributário. 3. Não representa confisco a multa aplicada dentro dos limites traçados pela legislação tributária. 4. Deixar de reter e recolher, em parte o ICMS, na qualidade de substituto tributário, constitui infração à legislação tributária e sujeita o infrator às penalidades legais, independente do imposto devido. 5. Recurso conhecido e improvido. DECISAO: UNÂNIME. JULGADO NA SESSÃO DO DIA: 12/02/2010. DATA DO ACÓRDÃO:12/02/2010.

ACORDAO N.2353- 1a. CPJ. RECURSO N.5127 - VOLUNTÁRIO (PROCESSO/AINF N.: 172009510000066-9). CONSELHEIRA RELATORA: LUIZA HELENA MELO DE MENDONCA. EMENTA: 1. ICMS - Auto de Infração. 2. Não representa confisco a multa aplicada dentro dos limites traçados pela legislação tributária. 3. Deixar de reter e recolher, em parte o ICMS, na qualidade de substituto tributário, constitui infração à legislação tributária e sujeita o infrator às penalidades legais, independente do imposto devido. 4. Recurso conhecido e improvido. DECISAO: UNÂNIME. JULGADO NA SESSÃO DO DIA: 12/02/2010. DATA DO ACÓRDÃO:12/02/2010.

#### PORTARIAS DO IPVA

##### NÚMERO DE PUBLICAÇÃO: 73570

##### PORTARIA N.º74-CEEAT/IPVA/ITCD, DE 25/02/2010 -

##### PROC N.º 1920107300006290/SEFA/CEEAT IPVA-ITCD

Motivo: Conceder a isenção do IPVA ao veículo para o ano de 2010

Base Legal: art.3º inc. VIII da Lei 6.017/96, alterada pela Lei 6427/01



Interessado: Alex de Figueiredo Vasconcelos

Marca	Tipo	Chassi
FIAT/PALIO WEEK	TREKKING	Pas/Automovel

9BD17350MA4314364

**PORTARIA N.º75-CEEAT/IPVA/ITCD, DE 25/02/2010 - PROC N.º 1920107300006274/SEFA/CEEAT IPVA-ITCD**

Motivo: Conceder a isenção do IPVA ao veículo para o ano de 2010

Base Legal: art.3º inc. VIII da Lei 6.017/96, alterada pela Lei 6427/01

Interessado: Francisco Gomes Cordeiro

Marca	Tipo	Chassi
GM/CLASSIC LIFE Pas/Automovel		9BGSA19907B192742

**PORTARIA N.º76-CEEAT/IPVA/ITCD, DE 25/02/2010 - PROC N.º 1920107300005790/SEFA/CEEAT IPVA-ITCD**

Motivo: Conceder a isenção do IPVA ao veículo para o ano de 2010

Base Legal: art.3º inc. VIII da Lei 6.017/96, alterada pela Lei 6427/01

Interessado: Fabio Antonio Gama Ribeiro

Marca	Tipo	Chassi
GM/CORSA SEDAN PREMIUM		Pas/Automovel

9BGXM19P0AC203049

**PORTARIA N.º77-CEEAT/IPVA/ITCD, DE 25/02/2010 - PROC N.º 1920107300005731/SEFA/CEEAT IPVA-ITCD**

Motivo: Conceder a isenção do IPVA ao veículo para o ano de 2010

Base Legal: art.3º inc. VIII da Lei 6.017/96, alterada pela Lei 6427/01

Interessado: Carlos Alberto Oliveira de Aquino

Marca	Tipo	Chassi
FIAT/PALIO WK ADVEN FLEX		Pas/Automovel

9BD17309TA4313218

**PORTARIA N.º78-CEEAT/IPVA/ITCD, DE 25/02/2010 - PROC N.º 1920107300005960/SEFA/CEEAT IPVA-ITCD**

Motivo: Conceder a isenção do IPVA ao veículo para o ano de 2010

Base Legal: art.3º inc. VIII da Lei 6.017/96, alterada pela Lei 6427/01

Interessado: Elani Souza Pimentel

Marca	Tipo	Chassi
GM/MERIVA JOY Pas/Automovel		9BGXL75X0AC202600

**DIÁRIA**

**NÚMERO DE PUBLICAÇÃO: 73549**

Portaria: 0353

Objetivo: Participar de reunião EC/Precatórios

Fundamento Legal: Dec. 2.819 de 06.09.1994

Origem: BELÉM/PA - BRASIL

Destino(s):

São paulo/SP - Brasil<br

Servidor(es):

533326101/JOSÉ CARLOS DOS SANTOS DAMASCENO (Secretário Adjunto do Tesouro) / 2.5 diárias (Completa) / de 28/02/2010 a 02/03/2010<br

Ordenador: Josué A.Azevedo Monteiro

## BANCO DO ESTADO DO PARÁ

**PREGÃO ELETRÔNICO N.º 003/2010  
NÚMERO DE PUBLICAÇÃO: 73628**

O Banpará S/A comunica o RESULTADO FINAL do Pregão em epígrafe, conforme abaixo:

FUNDAÇÃO CPQD - CENTRO DE PESQUISA E DESENVOLVIMENTO EM TELECOMUNICAÇÕES

R\$ 63.000,00 (Valor global)

Vera Morgado

Pregoeira

**EXTRATO DE NOTA DE EMPENHO  
NÚMERO DE PUBLICAÇÃO: 73537**

Partes: Banco do Estado do Pará S.A e Reprograf Comercial Ltda - me

Objeto: Aquisição de (10) Toner Laser Ricoh Aficio.

Pregão Eletrônico: 027/2009

Nota de Empenho nº 48/2010

Dotação Orçamentária: Recurso Próprio

Data da assinatura: 23/02/2010

Valor unitário: R\$ 500,00 (quinhentos reais)

Valor Global: R\$ 5.000 (cinco mil reais)

Ordenador Responsável: Affonso Rodrigues Vianna Neto

**PREGÃO ELETRÔNICO N.º 005/2010**

**NÚMERO DE PUBLICAÇÃO: 73637**

O Banpará S/A comunica o RESULTADO FINAL do Pregão em epígrafe, conforme abaixo:

TELETEX COMPUTADORES E SISTEMAS LTDA

R\$ 257.000,00(valor global)

Vera Morgado

Pregoeira

## SECRETARIA DE ESTADO DE MEIO AMBIENTE



**EXTRATO DE TERMO DE ADESÃO  
NÚMERO DE PUBLICAÇÃO: 73538  
SECRETARIA DE ESTADO DE MEIO AMBIENTE  
EXTRATO DE TERMO DE ADESÃO**

Nº DO TERMO DE ADESÃO:003/2009 - SEMA/PA

PARTES: Prefeitura Municipal de Tomé- Açú e a Secretaria de Estado de Meio Ambiente.

OBJETO: Adesão ao Programa Estadual de Restauração Florestal "1 Bilhão de Árvores para a Amazônia"

VIGÊNCIA: início 19/12/2009 a 2013.

DATA DA ASSINATURA: 19 de dezembro de 2009.

ORDENADOR RESPONSÁVEL: JOSÉ CLAUDIO MOREIRA CUNHA; Secretário Adjunto.

RESPONSÁVEL PELA ENTIDADE ADERIDA: CARLOS VINÍCIOS DE MELO VIEIRA; Prefeito municipal de Tomé- Açú;

ENDEREÇO DAS PARTES: Travessa Lomas Valentinas, nº2717, CEP: 66095-770 Belém-PA e Avenida Três Poderes, 738 - Centro no Município de Tomé-Açu/ Pará.

**DESIGNAÇÃO**

**NÚMERO DE PUBLICAÇÃO: 73546**

**PORTARIA N.º. 170/2010-GAB/SEMA DE 18 DE FEVEREIRO DE 2010**

ASSUNTO: DESIGNAÇÃO

O Secretário de Estado de Meio Ambiente, no uso de suas atribuições legais e regimentais;

R E S O L V E:

1- Designar a servidora MARIA GORETI SHEL FRANCISQUETO, Matrícula 57215440/1, ocupante do cargo de Técnico em Gestão de Meio Ambiente, lotados nesta Secretaria de Estado de Meio Ambiente, na Unidade de Paragominas, para, sob a supervisão e direção da Coordenadoria de Fiscalização e Proteção Ambiental, atuar nas atividades de Fiscalização.

DÊ-SE CIÊNCIA, REGISTRE-SE E CUMPRE-SE.

Belém, 18 de Fevereiro de 2010

ANIBAL PESSOA PICAÇÃO

Secretário de Estado de Meio Ambiente

**CONTRATO**

**NÚMERO DE PUBLICAÇÃO: 73485**

Contrato: 6/2010

Objeto: Fornecimento de Licença de Uso de Software para a Gerência de Geotecnologia

Valor Total: 110.000,00

Data Assinatura: 22/02/2010

Vigência: 22/02/2010 a 21/02/2011

Pregão Eletrônico: 63/2009

Orçamento:

Programa de Trabalho	Natureza da Despesa	Fonte do Recurso	Origem do Recurso
18542124761570000	339039	0316002102	Estadual

Contratado: Sulsoft Serviços de Processamento de Dados LTDA

Endereço: R Felipe Neri, 444

CEP. 90440-150 - Porto Alegre/RSEmail: info@sulsoft.com.br

Telefone: 5133331581

Ordenador: ANÍBAL PESSOA PICAÇÃO

**CONTRATO  
NÚMERO DE PUBLICAÇÃO: 73474**

Contrato: 21/2010

Objeto: Fornecimento de equipamentos de Hardware de Geoprocessamento (Lote 02, Item 03 do Edital), a fim de subsidiar o planejamento e gestão das Unidades de Conservação do Estado do Pará

Valor Total: 13.699,98

Data Assinatura: 22/02/2010

Vigência: 22/02/2010 a 21/02/2011

Pregão Eletrônico: 64/2009

Orçamento:

Programa de Trabalho	Natureza da Despesa	Fonte do Recurso	Origem do Recurso
18542124761570000	449052	0316002102	Estadual

Contratado: Apoio Informática LTDA

Endereço: Av Stos Dumont, 505

CEP. 86039-090 - Londrina/PREmail: licitacao@infoecia.com.br

Telefone: 4333727746

Ordenador: ANÍBAL PESSOA PICAÇÃO

**TERMO ADITIVO A CONTRATO**

**NÚMERO DE PUBLICAÇÃO: 73617**

Termo Aditivo: 1

Data de Assinatura: 22/02/2010

Valor: 29.844,66

Vigência: a

Justificativa: Acréscimo de 31,22% do valor originalmente contratado

Contrato: 105/2009

Orçamento:

Programa de Trabalho	Natureza da Despesa	Fonte do Recurso	Origem do Recurso
18542124761570000	449039	0316002102	Estadual

Contratado: Gama Arquitetura e Engenharia LTDA

Endereço: Tv Chaco, Bairro: Marco, 2444

CEP. 66087-543 - Belém/PA

Telefone: 9132450757

Ordenador: ANÍBAL PESSOA PICAÇÃO

**CONTRATO**

**NÚMERO DE PUBLICAÇÃO: 73588**

Contrato: 1/2010

Objeto: Prestação de serviço de desinstalação, locomoção e reinstalação de 5 (cinco) aparelhos de ar tipo Split System

Valor Total: 2.950,00

Data Assinatura: 19/02/2010

Vigência: 19/02/2010 a 18/02/2011

Dispensa: 25/2009

Orçamento:

Programa de Trabalho	Natureza da Despesa	Fonte do Recurso	Origem do Recurso
27122012545340000	339039	0116000000	Estadual

Contratado: Catavento Refrigeração e Serviços Gerais LTDA

Endereço: Tv Chaco, 1336

CEP. 66085-451 - Belém/PAEmail: cata2002@interconnect.com.br

Telefone: 9132461562

Ordenador: ANÍBAL PESSOA PICAÇÃO

**DESIGNAÇÃO**

**NÚMERO DE PUBLICAÇÃO: 73553**

**PORTARIA N.º. 177/2010-GAB/SEMA DE 18 DE FEVEREIRO DE 2010**

ASSUNTO: DESIGNAÇÃO

O Secretário de Estado de Meio Ambiente, usando das atribuições que lhe são conferidas;

R E S O L V E:

1- Designar a servidora MAXIMIRA COSTA DA SILVA, matrícula nº. 57193040/2, ocupante do cargo de Gerente, para ser substituída pela Coordenadoria de Ordenamento Ambiental, em substituição a titular RAIMUNDA QUEIROZ DE MELLO no período de 10/02/2010 a 11/03/2010, durante suas férias regulamentares. DÊ-SE CIÊNCIA, REGISTRE-SE E CUMPRE-SE.

Belém, 18 de Fevereiro 2010

ANIBAL PESSOA PICAÇÃO

Secretário de Estado de Meio Ambiente/SEMA

**CONTRATO**

**NÚMERO DE PUBLICAÇÃO: 73455**

Contrato: 5/2010

Objeto: Fornecimento de 02 (duas) Licenças Software Erdas Imagine (última versão)

Valor Total: 63.600,00

Data Assinatura: 22/02/2010

Vigência: 22/02/2010 a 21/02/2011

Pregão Eletrônico: 63/2009

Orçamento:

Programa de Trabalho Natureza da Despesa Fonte do Recurso Origem do Recurso  
18542124761570000 339039 0316002102 Estadual

Contratado: Santiago & Cintra Consultoria LTDA

Endereço: R Vieira de Morais, 420

CEP. 04617-000 - São Paulo/SPEmail: www.

santiagoocintraconsultoria.com.br

Telefone: 1155433433

Ordenador: ANÍBAL PESSOA PICAÑCO

#### DIÁRIA

#### NÚMERO DE PUBLICAÇÃO: 73387

Portaria: 244/2010

Objetivo: PROCEDER VISTORIA TÉCNICA PARA SUBSIDIAR LICENCIAMENTO AMBIENTAL NOS MUNICÍPIOS ABAIXO RELACIONADOS:

Fundamento Legal: LEI DE Nº5.810 ART145º E SEUS PARAGRAFOS.

Origem: BELÉM/PA - BRASIL

Destino(s):

ABEL FIGUEIREDO/PA - Brasil

CAPITÃO POÇO/PA - Brasil

DOM ELIZEU/PA - Brasil

IPIXUNA DO PARÁ/PA - Brasil

IRITUIA/PA - Brasil

NOVA ESPERANÇA DO PIRIÁ/PA - Brasil

OURÉM/PA - Brasil

PARAGOMINAS/PA - Brasil

RODON DO PARÁ/PA - Brasil

SÃO MIGUEL DO GUAMÁ/PA - Brasil<br

Servidor(es):

56204301/FERNANDO MESQUITA RIBEIRO (MOTORISTA) / 13.5 diárias (Completa) / de 24/02/2010 a 09/03/2010

56367953/LIENE MARIA NEGRÃO CARVALHO (ARQUITETO) / 13.5 diárias (Completa) / de 24/02/2010 a 09/03/2010

572148181/NEWTON JOSÉ DA SILVA MONTEIRO (ENG. CIVIL) / 13.5 diárias (Completa) / de 24/02/2010 a 09/03/2010<br

Ordenador: JOSÉ CLAUDIO MOREIRA CUNHA

#### DIÁRIA

#### NÚMERO DE PUBLICAÇÃO: 73404

Portaria: 0233/2010

Objetivo: PROCEDER VISTORIA TÉCNICA PARA SUBSIDIAR ANÁLISE DE LICENCIAMENTO AMBIENTAL.

Fundamento Legal: ARTIGO 145 DA LEI 5.810 E SEUS PARÁGRAFOS

Origem: BELÉM/PA - BRASIL

Destino(s):

MONTE ALEGRE/PA - Brasil<br

Servidor(es):

0000000/CAMILA RIBEIRO TENÓRIO (COLABORADOR EVENTUAL) / 3.5 diárias (Completa) / de 25/01/2010 a 28/01/2010

0000000/LINDZEY FREITAS DA CÂMARA (COLABORADOR EVENTUAL) / 3.5 diárias (Completa) / de 25/01/2010 a 28/01/2010<br

Ordenador: JOSÉ CLAUDIO MOREIRA CUNHA

#### DIÁRIA

#### NÚMERO DE PUBLICAÇÃO: 73415

Portaria: 0236/2010

Objetivo: EFETUAR TREINAMENTO PARA TÉCNICOS DOS SINDICATOS RURAIS QUE INTEGRAM O NÚCLEO TRANSAMAZÔNICO DA FAEPA.

Fundamento Legal: ARTIGO 145 DA LEI 5.810 E SEUS PARÁGRAFOS.

Origem: BELÉM/PA - BRASIL

Destino(s):

ALTAMIRA/PA - Brasil<br

Servidor(es):

571930402/MAXIMIRA COSTA DA SILVA (GERENTE) / 4.5 diárias (Completa) / de 22/02/2010 a 26/02/2010<br

Ordenador: JOSÉ CLAUDIO MOREIRA CUNHA

#### DIÁRIA

#### NÚMERO DE PUBLICAÇÃO: 73424

Portaria: 0237/2010

Objetivo: EFETUAR TTEINAMENTO PARA TÉCNICOS DOS SINDICATOS RURAIS QUE INTEGRAM O NÚCLEO TRANSAMAZÔNICO DA FAEPA.

Fundamento Legal: ARTIGO 145 DA LEI 5.810 E SEUS PARÁGRAFOS

Origem: BELÉM/PA - BRASIL

Destino(s):

ALTAMIRA/PA - Brasil<br

Servidor(es):

58405033/IOLENE FREITAS DE AZEVEDO (GEÓGRAFO) / 4.5 diárias (Completa) / de 22/02/2010 a 26/02/2010<br

Ordenador: JOSÉ CLAUDIO MOREIRA CUNHA

#### DIÁRIA

#### NÚMERO DE PUBLICAÇÃO: 73431

Portaria: 0241/2010

Objetivo: DAR APOIO TÉCNICO NO PROCESSO DE IMPLEMENTAÇÃO DA GESTÃO AMBIENTAL DESCENTRALIZADA/COMPARTILHADA.

Fundamento Legal: ARTIGO 145 DA LEI 5.810 E SEUS PARÁGRAFOS

Origem: BELÉM/PA - BRASIL

Destino(s):

AUGUSTO CORREA/PA - Brasil<br

Servidor(es):

572003272/SARAH MARIA SASSIM DA SILVA (GERENTE) / 2.5 diárias (Completa) / de 22/02/2010 a 24/02/2010

541900552/SINEIDE DO SOCORRO VASCONCELOS WU (PEDAGOGO) / 2.5 diárias (Completa) / de 22/02/2010 a 24/02/2010<br

Ordenador: JOSÉ CLAUDIO MOREIRA CUNHA

#### FÉRIAS

#### NÚMERO DE PUBLICAÇÃO: 73373

#### PORTARIA Nº. 200/2010-GAB/SEMA DE 22 DE FEVEREIRO DE 2010

ASSUNTO: FÉRIAS

O Diretor de Gestão Administrativa e Financeira, usando das atribuições que lhe são conferidas através da PORTARIA Nº 1.105/2009-GAB/SEMA de 18.06.2009;

R E S O L V E:

Conceder 30 (TRINTA) dias de férias regulamentares ao servidor abaixo relacionado:

NOME	MATRICULA	EXERCÍCIO	PERÍODO
LUCIENE MOTA DE LEÃO CHAVES	57175627/1	2008/2009	22/03/2010 A 20/04/2010

DÊ-SE CIÊNCIA, REGISTRE-SE E CUMPRE-SE

Belém, 22 de Fevereiro de 2010

GETULIO BICUDO LEME

Diretor de Gestão Administrativa e Financeira

#### PORTARIA Nº 216/2010 - GAB/SEMA DE 23 DE FEVEREIRO DE 2010

ASSUNTO: FÉRIAS

O Diretor de Gestão Administrativa e Financeira, em exercício, usando das atribuições que lhe são conferidas através da Portaria 1.105/2009 GAB-SEMA de 18/06/2009.

R E S O L V E:

Conceder 30 (trinta) dias de férias regulamentares aos servidores abaixo relacionados.

Matricula	Nome do Servidor	Exercício	Período Gozo
57175322/1	ANDRE LUIS MARQUES MIRANDA	2008/2009	01/03 a 30/03/2010
239070/3	ANTONIO AUGUSTO FERREIRA FILHO	2009/2010	02/03 a 31/03/2010
80845290/1	EVA DE FÁTIMA GRELO DA SILVA	2009/2010	01/03 a 30/03/2010
54191335	IVAN ROBERTO SANTOS DE ARAUJO	2008/2009	01/03 a 30/03/2010
5136784/1	IVELISE NAZARÉ F. FIOCK DOS SANTOS	2009	01/03 a 30/03/2010
57214665/	LUIS AUGUSTO MAIA CESAR	2009/2010	22/03 a 20/04/2010
5840236/2	MARY ANNE MONTEIRO GAMA	2009/2010	10/03 a 08/04/2010
57194236/1	MICHEL ROBSON DE SOUZA NAZARÉ	2009/2010	01/03 a 30/03/2010
54197401/2	ROSA ELENA LEÃO MIRANDA	2009/2010	01/03 a 30/03/2010
57193050/1	ROSILEA SOARES ALMEIDA	2009/2010	01/03 a 30/03/2010
57175811/1	SHIRLEY SOARES PRATA	2008/2009	01/03 a 30/03/2010

DÊ-SE CIÊNCIA, REGISTRE-SE E CUMPRE-SE

Belém, 23 de Fevereiro de 2010.

GETULIO BICUDO LEME

Diretor de Gestão Administrativa e Financeira/SEMA

#### PORTARIA Nº. 229/2010-GAB/SEMA DE 24 DE FEVEREIRO DE 2010

ASSUNTO: FÉRIAS

O Diretor de Gestão Administrativa e Financeira, usando das atribuições que lhe são conferidas através da PORTARIA Nº 1.105/2009-GAB/SEMA de 18.06.2009;

R E S O L V E:

Conceder 30 (Trinta) dias de férias regulamentares a servidora abaixo relacionada:

NOME	MATRICULA	EXERCÍCIO	PERÍODO
SURAMA DE MESQUITA BRANDÃO	55587538/1	2009/2010	01/03 A 30/03/2010

DÊ-SE CIÊNCIA, REGISTRE-SE E CUMPRE-SE

Belém, 24 de Fevereiro de 2010

GETULIO BICUDO LEME

Diretor de Gestão Administrativa e Financeira

#### DIÁRIA

#### NÚMERO DE PUBLICAÇÃO: 73383

Portaria: 0232/2010

Objetivo: PARTICIPAR DA 4ª OFICINA DE TRABALHO PARA O MAPEAMENTO CULTURAL DA TERRA INDÍGENA TROMBETAS MAPUERA E ENTORNOS, ENTRE OUTRAS ATIVIDADES.

Fundamento Legal: ARTIGO 145 DA LEI 5.810 E SEUS PARÁGRAFOS

Origem: BELÉM/PA - BRASIL

Destino(s):

ORIXIMINÁ/PA - Brasil<br

Servidor(es):

571971591/CLAUDIA MARIA CARNEIRO KAHWAGE SILVA (BIOLOGO) / 3.5 diárias (Completa) / de 23/01/2010 a 26/01/2010<br

Ordenador: JOSÉ CLAUDIO MOREIRA CUNHA

#### DIÁRIA

#### NÚMERO DE PUBLICAÇÃO: 73378

Portaria: 235/2010

Objetivo: EFETUAR TREINAMENTO PARA OS TÉCNICOS DOS SINDICATOS RURAIS QUE INTEGRAM O NÚCLEO TRANSAMAZÔNICA DA FAEPA.

Fundamento Legal: ARTIGO 145 DA LEI 5.810 E SEUS PARAGRAFOS

Origem: BELÉM/PA - BRASIL

Destino(s):

ALTAMIRA/PA - Brasil<br

Servidor(es):

0000000/DANIEL LAMELA ABUD (COLABORADOR EVENTUAL) / 4.5 diárias (Completa) / de 22/02/2010 a 26/02/2010<br

Ordenador: JOSÉ CLAUDIO MOREIRA CUNHA

#### DIÁRIA

#### NÚMERO DE PUBLICAÇÃO: 73366

Portaria: 243/2010

Objetivo: PARTICIPAR DE AUDIÊNCIA PÚBLICA NO MUNICÍPIO DE BARCARENA

Fundamento Legal: ARTIGO 145 DA LEI N.º 5.810 E SEUS PARÁGRAFOS

Origem: BELÉM/PA - BRASIL

Destino(s):

BARCARENA/PA - Brasil<br

Servidor(es):

541894412/DIANA DA SILVA CASTRO (ENGENHEIRO AGRONOMO) / 1.5 diárias (Completa) / de 18/02/2010 a 19/02/2010<br

Ordenador: JOSÉ CLAUDIO MOREIRA CUNHA

#### LICENÇA MATRIMONIO

#### NÚMERO DE PUBLICAÇÃO: 73358

#### PORTARIA Nº 223/2010 GAB/SEMA DE 24 DE FEVEREIRO DE 2010

O Diretor de Gestão Administrativa e Financeira, no uso das atribuições que lhe foram atribuídas através da PORTARIA Nº. 1.105/2009-GAB/SEMA de 18.06.09;

R E S O L V E

CONCEDER 08 (Oito) dias de Licença Matrimônio, ao servidor LEONIDAS POMPEU LEÃO VELLOSO, matrícula nº. 80845721/3, ocupante do cargo de Engenheiro Agrônomo, lotado na Coordenadoria de Gestão das Unidades de Conservação da Natureza, no período de 29/01 a 05/02/2010.

DÊ-SE CIÊNCIA, REGISTRE-SE E CUMPRE-SE

Belém, 24 de Fevereiro de 2010

GETULIO BICUDO LEME

Diretor de Gestão Administrativa e Financeira

#### LICENÇA SAÚDE

#### NÚMERO DE PUBLICAÇÃO: 73353

#### PORTARIA Nº. 203/2010-GAB/SEMA DE 23 DE FEVEREIRO DE 2010.

O Diretor de Gestão Administrativa e Financeira, no uso das atribuições que lhe são conferidas, e considerando o disposto no art. 83 da Lei nº 5.810, de 24.01.1994 e ainda o ofício 122/2010-SEAD/DSO;



## RESOLVE

CONCEDER 30 (Trinta) dias de Licença para Tratamento de Saúde à Servidora MARIA VICENTINA FERREIRA BEZERRA, matrícula nº. 5650739/2, ocupante do cargo de Gerente, lotada na Gerência de Projetos de Obras Cíveis e Infraestrutura, no período de 11/01/2010 a 09/02/2010, sem prejuízo de sua remuneração.

DÊ-SE CIÊNCIA, REGISTRE-SE E CUMPRE-SE  
Belém, 23 de Fevereiro de 2010  
GETULIO BICUDO LEME  
Diretor de Gestão Administrativa e Financeira

**DIÁRIA****NÚMERO DE PUBLICAÇÃO: 73329**

Portaria: 242/2010

Objetivo: PARTICIPAR DA CÂMARA TÉCNICA DE EDUCAÇÃO, CAPACITAÇÃO, MOBILIZAÇÃO SOCIAL E INFORMAÇÃO EM RECURSOS HÍDRICOS.

Fundamento Legal: LEI DE Nº5.810 ART. 145 E SEUS PARAGRAFOS.

Origem: BELÉM/PA - BRASIL

Destino(s):

BRASILIA/DF - Brasil<br

Servidor(es):

00000000/PAULO LIMA GUIMARÃES (COLABORADOR EVENTUAL) / 2.5 diárias (Completa) / de 24/02/2010 a 26/02/2010

7233981/PAULO SÉRGIO ALTIERI DOS SANTOS (ENGENHEIRO/DIRETOR) / 2.5 diárias (Completa) / de 24/02/2010 a 26/02/2010<br

Ordenador: JOSÉ CLAUDIO MOREIRA CUNHA

**LICENÇA PRÊMIO****NÚMERO DE PUBLICAÇÃO: 73344****PORTARIA Nº. 201/2010-GAB/SEMA DE 22 DE FEVEREIRO DE 2010**

ASSUNTO: LICENÇA PRÊMIO

O Diretor de Gestão Administrativa e Financeira, usando das atribuições legais que lhe foram delegadas e considerando o disposto no Art. 98 da Lei nº. 5.810 de 24 de janeiro de 1994 e conforme Requerimento;

RESOLVE:

Conceder à Servidora LIENE MARIA NEGRÃO CARVALHO, matrícula nº. 5636795/3, ocupante do cargo de Arquiteto, lotada na Gerência de Projetos de Comércio e Serviços, 60 (Sessenta) dias de Licença Prêmio, correspondente ao triênio de 20/10/2006 a 19/10/2009.

Autorizar que a Servidora goze 30 (TRINTA) dias de Licença Prêmio, no período de 15/03/2010 a 13/04/2010.

REGISTRE-SE, PUBLIQUE-SE E CUMPRE-SE.

Belém, 22 de Fevereiro de 2010

GETULIO BICUDO LEME

Diretor de Gestão Administrativa e Financeira

**PORTARIA Nº. 222/2010-GAB/SEMA DE 24 DE FEVEREIRO DE 2010**

O Diretor de Gestão Administrativa e Financeira, usando das atribuições legais que lhe foram delegadas e considerando o disposto no Art. 98 da Lei nº. 5.810 de 24 de janeiro de 1994 e conforme Requerimento;

RESOLVE:

Conceder ao Servidor BENEDITO EVANDRO BARROS DA SILVA, matrícula nº. 54188560/2, ocupante do cargo de Engenheiro, lotado na Coordenadoria de Ecossistema, 60 (Sessenta) dias de Licença Prêmio, correspondente ao triênio de 13/11/2006 a 12/11/2009.

Autorizar que o Servidor goze 30 (trinta) dias de Licença Prêmio, no período de 01/03/2010 a 30/03/2010.

REGISTRE-SE, PUBLIQUE-SE E CUMPRE-SE.

Belém, 24 de Fevereiro de 2010

GETULIO BICUDO LEME

Diretor de Gestão Administrativa e Financeira

**PORTARIA Nº. 228/2010-GAB/SEMA DE 24 DE FEVEREIRO DE 2010**

O Diretor de Gestão Administrativa e Financeira, usando das atribuições legais que lhe foram delegadas e considerando o disposto no Art. 98 da Lei nº. 5.810 de 24 de janeiro de 1994 e conforme Requerimento;

RESOLVE:

Conceder ao Servidor PEDRO PAULO BITENCOURT FERREIRA, matrícula nº. 3202690/1, ocupante do cargo de Assistente Social, lotado na Diretoria de Planejamento Ambiental, 60 (Sessenta) dias de Licença Prêmio, correspondente ao triênio de 19/01/2000 a 18/01/2003.

Autorizar que o Servidor goze 30 (trinta) dias de Licença Prêmio, no período de 15/03/2010 a 13/04/2010.

REGISTRE-SE, PUBLIQUE-SE E CUMPRE-SE.

Belém, 24 de Fevereiro de 2010

GETULIO BICUDO LEME

Diretor de Gestão Administrativa e Financeira

**SUPRIMENTO DE FUNDO****NÚMERO DE PUBLICAÇÃO: 73192**

Portaria: 0225/2010

Prazo para Aplicação (em dias): 60

Prazo para Prestação de Contas (em dias): 15

Servidor: RUBENS DE AQUINO OLIVEIRA

Cargo: BIÓLOGO

Matrícula Funcional: 571981371

Recurso(s):

Programa de Trabalho	Fonte do Recurso	Natureza da Despesa	Valor
18542124761570000	0316002102	339030	1,000.00
18542124761570000	0316002102	339033	1,000.00
18542124761570000	0316002102	339036	2,000.00

Ordenador: JOSÉ CLAUDIO MOREIRA CUNHA

**DIÁRIA****NÚMERO DE PUBLICAÇÃO: 73275**

Portaria: 0231/2010

Objetivo: REALIZAR VISTORIA PARA VERIFICAÇÃO DE PROJETO DE USO ALTERNATIVO DO SOLO (SUPRESSÃO FLORESTAL)

Fundamento Legal: ARTIGO 145 DA LEI 5.810 E SEUS PARÁGRAFOS

Origem: BELÉM/PA - BRASIL

Destino(s):

VISEU/PA - Brasil<br

Servidor(es):

572026222/DENES DE SOUZA BARROS (ENGENHEIRO FLORESTAL) / 2.5 diárias (Completa) / de 22/02/2010 a 24/02/2010

00000000/LUIZ AUGUSTO DA SILVA MONTEIRO (COLABORADOR EVENTUAL) / 2.5 diárias (Completa) / de 22/02/2010 a 24/02/2010<br

Ordenador: JOSÉ CLAUDIO MOREIRA CUNHA

**DIÁRIA****NÚMERO DE PUBLICAÇÃO: 73272**

Errata da Publicação Nº 61914

Portaria: 3.615/2009

Objetivo: REALIZAR VISTORIA TÉCNICA PARA SUBSIDIAR PARECER TÉCNICO PARA EMISSÃO DE LICENÇA AMBIENTAL.

Fundamento Legal: ART.145 DA LEI 5.810 E SEUS PARAGRAFOS

Origem: BELEM/PA - BRASIL

Destino(s):

COLARES/PA - Brasil

VIGIA DE NAZARE/PA - Brasil<br

Servidor(es):

571969171/ANDRÉ ARAÇÃO DA SILVA (BIOLOGO) / 2.5 diárias (Completa) / de 03/03/2010 a 05/03/2010

572153661/FRANCYLLA MILHOMENS NOGUEIRA (TÉCNICO EM GESTÃO DE MEIO AMBIENTE) / 2.5 diárias (Completa) / de 03/03/2010 a 05/03/2010

571943771/LEONARDO SILVA DA SILVA (MOTORISTA) / 2.5 diárias (Completa) / de 03/03/2010 a 05/03/2010<br

Ordenador: JOSÉ CLAUDIO MOREIRA CUNHA

**DIÁRIA****NÚMERO DE PUBLICAÇÃO: 73303**

Portaria: 239/2010

Objetivo: ACOMPANHAR A RETIRADA DOS PRODUTOS FLORESTAIS DOADOS PELA SEMA QUE ESTÃO ARMAZENADOS NO MUNICÍPIO DE MARITUBA.

Fundamento Legal: ARTIGO 145 DA LEI Nº 5.810 E SEUS PARÁGRAFOS.

Origem: BELÉM/PA - BRASIL

Destino(s):

MARITUBA/PA - Brasil<br

Servidor(es):

571944411/CARLOS DA SILVA SANTIAGO DE OLIVEIRA (ASSISTENTE ADMINISTRATIVO) / 0.5 diárias (Completa) / de 05/02/2010 a 05/02/2010

862071/MARINALDO ANTONIO GONÇALVES (MOTORISTA) / 0.5 diárias (Completa) / de 05/02/2010 a 05/02/2010<br

Ordenador: JOSÉ CLAUDIO MOREIRA CUNHA

**DIÁRIA****NÚMERO DE PUBLICAÇÃO: 73266**

Portaria: 234/2010

Objetivo: EFETUAR TREINAMENTO PARA OS TÉCNICOS DOS

SINDICATOS RURAIS QUE INTEGRAM O NÚCLEO NORDESTE PARAENSE DA FAEPA.

Fundamento Legal: ARTIGO 145 DA LEI 5.810 E SEUS PARAGRAFOS

Origem: BELEM/PA - BRASIL

Destino(s):

PARAGOMINAS/PA - Brasil<br

Servidor(es):

56548231/CLEO FERNANDO DE SOUZA CRUZ (MOTORISTA) / 10.5 diárias (Completa) / de 24/02/2010 a 06/03/2010

541915613/RENATO PEREIRA CHAVES (ENG. AGRONOMO ) / 10.5 diárias (Completa) / de 24/02/2010 a 06/03/2010<br

Ordenador: JOSÉ CLAUDIO MOREIRA CUNHA

**INSTITUTO DE DESENVOLVIMENTO FLORESTAL****ERRATA DE PORTARIA****NÚMERO DE PUBLICAÇÃO: 73252****ERRATA DE PORTARIA Nº549/2009, PUBLICAÇÃO Nº52513, PUBLICADA NO D.O.E. Nº 31.562, DE 10/12/2009.**

Onde se lê: VÂNIA REGINA FERREIRA VIEIRA DE CARVALHO

Leia-se: VÂNIA REGINA VIEIRA DE CARVALHO

**DIÁRIA****NÚMERO DE PUBLICAÇÃO: 73182**

Errata da Publicação Nº 73086

Portaria: 062-24/02/10

Objetivo: O servidor representará o IDEFLOR na reunião técnica sobre extração e comercialização de óleos vegetais, junto a representantes do Conselho de Gestão do Patrimônio Genético - CGEN e do Serviço Florestal Brasileiro - SFB, assim como contribuir na reunião do GT de óleos vegetais da BR 163, no município de Santarém. Levantará os principais produtores de sementes envolvidos na cadeia produtiva de sementes florestais da região do Baixo Amazonas.

Fundamento Legal: no art.145 da Lei nº5.810/94. O IDEFLOR atua na região da BR 163 desenvolvendo ações de facilitação entre os atores das cadeias de óleos vegetais. Neste sentido, há necessidade de acompanhamento das ações de regulamentação da cadeia de óleos e esclarecimento com relação aos impedimentos para a comercialização de óleo no Brasil através do Conselho de Gestão do Patrimônio Genético - CGEN, e o fortalecimento do GT de óleos formado pelas instituições que atuam com o segmento extrativista.

Origem: BELÉM/PA - BRASIL

Destino(s): SANTARÉM/PA - Brasil<br

Servidor(es):

57201148/EDSON CRUZ BARBOSA (TÉCNICO EM ADMINISTRAÇÃO E FINANÇAS - ECONÔMICAS) / 4.5 diárias (Completa) / de 01/03/2010 a 05/03/2010<br

Ordenador: JORGE ALBERTO GAZEL YARED

**DIÁRIA****NÚMERO DE PUBLICAÇÃO: 73542**

Portaria: 063-25/02/10

Objetivo: A servidora participará da I AUDIÊNCIA DO MINISTÉRIO PÚBLICO COM TRABALHADORES RURAIS ASSENTADOS E ACAMPADOS na 1ª REGIÃO AGRÁRIA DO ESTADO DO PARÁ, no município de Castanhal

Fundamento Legal: no art.145 da LEI nº5.810/94. O IDEFLOR atua na região integração do Guamá com ações do reflorestamento e extrativismo. Neste sentido, há necessidade de acompanhamento das ações de regulamentação dos assentamentos que norteiam a região e esclarecimento das políticas públicas para o setor florestal.

Origem: BELÉM/PA - BRASIL

Destino(s):

CASTANHAL/PA - Brasil<br

Servidor(es):

572165811/NADIANE MUNHOZ ARAÚJO (TÉCNICO EM GESTÃO FLORESTAL - AGRONOMIA) / 0.5 diárias (Completa) / de 26/02/2010 a 26/02/2010<br

Ordenador: JORGE ALBERTO GAZEL YARED

## SECRETARIA DE ESTADO DE SEGURANÇA PÚBLICA



### PORTARIA DE CONCESSÃO DE LICENÇA SAÚDE NÚMERO DE PUBLICAÇÃO: 73616 PORTARIA N.º 031/2010-DG/SEGUP DE 22 DE FEVEREIRO DE 2010

O Diretor Geral da Secretaria de Estado de Segurança Pública, no uso de suas atribuições legais, e...;  
CONSIDERANDO: o que dispõe o Art. 83 da Lei Estadual nº 5.810/1994.

CONSIDERANDO: o Laudo Médico nº 93087A/1, datado de 18.02.2010.

RESOLVE: Conceder a servidora ISES PINHO DE AZEVEDO GAMA DA SILVA, Socióloga, MF nº 536571/2, 45 (quarenta e cinco) dias de Licença Saúde, no período de 01.02 a 17.03.2010.

REGISTRE-SE, PUBLIQUE-SE E CUMPRA-SE.

JOSÉ FERREIRA SALES

Diretor Geral/SEGUP

### PORTARIA DE CONCESSÃO DE LICENÇA PRÊMIO NÚMERO DE PUBLICAÇÃO: 73624 PORTARIA N.º 035/2010-DG/SEGUP DE 24 DE FEVEREIRO DE 2010

O Diretor Geral da Secretaria de Estado de Segurança Pública, no uso de suas atribuições legais, e...;

CONSIDERANDO: o Ofício nº 100/2010-GAB/IESP de 08.02.2010.

RESOLVE: Conceder a servidora CLEIDE PIPOLOS DE DEUS, Assistente Técnico, MF nº 761486/1, 30 (trinta) dias de Licença Prêmio, referente ao triênio 29.06.2005 a 29.06.2008, a serem gozadas no período de 01 a 30.03.2010.

REGISTRE-SE, PUBLIQUE-SE E CUMPRA-SE.

JOSÉ FERREIRA SALES

Diretor Geral/SEGUP

### PORTARIA DE DESIGNAÇÃO NÚMERO DE PUBLICAÇÃO: 73166 PORTARIA N.º 011/2010-GAB/SEC BELÉM, 18 DE FEVEREIRO DE 2010

Excelentíssimo Sr. GERALDO JOSÉ DE ARAÚJO, Secretário de Estado de Segurança Pública, no uso de suas atribuições legais, e...;

CONSIDERANDO: As requisições constantes no artigo 51 da Lei Federal nº 8. 666/93;

CONSIDERANDO: O dispositivo na Lei Federal nº. 10.520/02 de 17.07.2002 e Lei Estadual nº. 6.474 de 06.08.2002, regulamentada pelo Decreto nº. 0199 de 09.06.2003;

CONSIDERANDO: Ofício nº. 071/2010/CEI/SSP/PA e Convênio 279/2008-SENASP/MJ.

RESOLVE: Designar os servidores AQUILES NUNES MATOS GUERRA, Coordenador de Grupo de Trabalho, WALDEMAR PAIVA DE LIMA, Agente de Portaria e MARIA DO SOCORRO DE SOUZA COSTA, Agente Administrativo, para atuarem como PREGOEIRO e Membros da Equipe de Apoio, respectivamente, no PREGÃO ELETRÔNICO, para aquisição de Monitor LCD 52", Microfone Direcional Bastão Digital, Ilha de Edição de Imagens, Kit Botão Parafuso, Micro Receptor de Uso Interno de ouvido, Kit de Investigação e Produção de Provas em Áudio e Vídeo, Kit de Visores de Fibra Óptica para Inspeção Física e Varredura, Transmissor e Receptor de Bolso com Gravador Digital Integrado e Analisador Espectral de Varredura Ambiental.

DÊ-SE CIÊNCIA, PUBLIQUE-SE E CUMPRA-SE

GERALDO JOSÉ DE ARAÚJO

Secretário de Estado de Segurança Pública

#### ERRATA DE PORTARIA

#### NÚMERO DE PUBLICAÇÃO: 73325

PORTARIA N.º 005/2010-FISP, DE 09.02.2010, PUBLICADA NO DOE 31611, DIA 24.02.2010, COM NÚMERO DE PUBLICAÇÃO: 72463.

ONDE SE LÊ: TORNAR SEM EFEITO, OS TERMOS DA PORTARIA N.º 008/2009 - FISP DE 05.03.2009, PUBLICADA NO DOE N.º.31373 DE 09.03.2009.

LEIA-SE: TORNAR SEM EFEITO, OS TERMOS DA PORTARIA N.º 008/2009 - FISP DE 05.03.2009, PUBLICADA NO DOE N.º.31373 DE 09.03.2009, A CONTAR DE 01.11.2009.

## POLÍCIA CIVIL

### PORTARIA N.º 018/ 2010-DGPC/PAD/DIVERSOS. BELÉM-PA, 05 DE FEVEREIRO DE 2010. NÚMERO DE PUBLICAÇÃO: 73227

O Delegado Geral da Polícia Civil, no uso de suas atribuições, conferidas pelo artigo 8º, da Lei Complementar nº 022/94 e suas alterações através da Lei 046/04 (Lei Orgânica da Polícia Civil...).

CONSIDERANDO: os termos da Lei Complementar nº 022/94, de 15-03-1994 e suas alterações através da Lei 046/04, que confere ao Delegado Geral, atribuições para dirigir a Polícia Civil e praticar os demais atos necessários à eficaz administração da Instituição Policial;

CONSIDERANDO: os termos do Ofício nº 001/2010-CPPAD, de 01-02-2010, da lavra da DPC ISOMARY ANDRADE RÉGIS MONTEIRO - Presidente da Comissão, onde solicita a prorrogação de prazo para conclusão do Processo Administrativo Disciplinar, instaurado através da PORTARIA N.º 009/2007-DGPC/PAD, de 16-04-2007, designada para continuidade pela PORTARIA N.º 193/2009-DGPC/PAD/Diversos, de 26/11/2009, publicada no DOE nº 31.561, de 09-12-2009;

R E S O L V E:

I - Conceder 60 (sessenta) dias de prorrogação de prazo, para conclusão do Processo Administrativo Disciplinar, instaurado através da PORTARIA N.º 009/2007-DGPC/PAD, de 16-04-2007, conforme preceitua o Artigo 96, da Lei Complementar nº 022/94, a contar de 07-02-2010;

II - À Corregedoria Geral da Polícia Civil e à Diretoria de Administração, para que tomem as providências e cumprimento do presente ato.

DÊ-SE CIÊNCIA, PUBLIQUE-SE E CUMPRA-SE.

RAIMUNDO BENASSULY MAUÉS JÚNIOR

Delegado Geral da Polícia Civil

### PORTARIA N.º 207/ 2009-DGPC/PAD/DIVERSOS. BELÉM-PA, 30 DE DEZEMBRO DE 2009. NÚMERO DE PUBLICAÇÃO: 73224

O Delegado Geral da Polícia Civil, no uso de suas atribuições, conferidas pelo artigo 8º, da Lei Complementar nº 022/94 e suas alterações através da Lei 046/04 (Lei Orgânica da Polícia Civil...).

CONSIDERANDO: os termos da Lei Complementar nº 022/94, de 15-03-1994 e suas alterações através da Lei 046/04, que confere ao Delegado Geral, atribuições para dirigir a Polícia Civil e praticar os demais atos necessários à eficaz administração da Instituição Policial;

CONSIDERANDO: os termos do Ofício nº 019/ 2009-DGPC/CPPAD, de 21-12-2009, da lavra da DPC IVONE FERNANDES SHERRING - Presidente da Comissão, onde solicita a redesignação da comissão para conclusão do Processo Administrativo Disciplinar nº 016/2009-DGPC/PAD, de 29-04-2009, publicada no Diário Oficial 31.413, de 07-05-2009, face às alegações da autoridade presidente quanto à necessidade de prosseguir as diligências no Município de Jacundá, na busca da verdade real dos fatos;

RESOLVE: I - REDESIGNAR A COMISSÃO, composta pelos servidores IVONE FERNANDES SHERRING, IZABEL PEREIRA GOMES e ROBERTO CARLOS DA SILVA QUEIROZ, Delegados de Polícia Civil, respectivamente Presidente e Membros, para continuidade dos trabalhos apuratórios, visando a conclusão do Processo Administrativo Disciplinar nº 016/2009-DGPC/PAD, de 29-04-2009, assegurando o prazo razoável para a conclusão do Processo, consoante o Artigo 5º, inciso LXXVIII da Constituição Federal, a contar de 01-01-2010;

II - À Corregedoria Geral da Polícia Civil e à Diretoria de Administração, para que tomem as providências e cumprimento do presente ato.

DÊ-SE CIÊNCIA, PUBLIQUE-SE E CUMPRA-SE.

RAIMUNDO BENASSULY MAUÉS JÚNIOR

Delegado Geral da Polícia Civil.

### PORTARIA N.º 005 / 2010-DGPC/PAD, 09/02/10 NÚMERO DE PUBLICAÇÃO: 73234

O Delegado Geral da Polícia Civil, no uso de suas atribuições, conferidas pelo artigo 8º, XVIII, da Lei Complementar nº 022/94, com as alterações posteriores...

CONSIDERANDO: As notícias veiculadas na imprensa local, no dia 13/01/2010, sobre a divulgação da situação de presos na Delegacia de Polícia Municipal de Igarapé-Miri/PA, fato que ensejou a instauração da AAI nº 0031/2010 e IPL nº 346.2010/000001-1-DECRIF, para apurar a conduta atribuída, em tese, ao servidor GILVANDRO DA CRUZ BARBOSA - Delegado de Polícia Civil;

CONSIDERANDO: o despacho proferido pela Exmª. Sra. Corregedora Geral de Polícia Civil, ante a gravidade e repercussão dos fatos e a necessidade de apurar o ilícito administrativo atribuído ao servidor em questão, através da instauração de Processo Administrativo Disciplinar, assegurando-lhe os princípios constitucionais do contraditório e da ampla defesa;

R E S O L V E: I - INSTAURAR PROCESSO ADMINISTRATIVO DISCIPLINAR, baseado no artigo 91 da Lei Complementar nº. 022/94, figurando como acusado o servidor GILVANDRO DA CRUZ BARBOSA - Delegado de Polícia Civil, Matrícula nº 54188948/1, pela prática da conduta acima descrita que se comprovada constitui transgressão disciplinar ao art. 74, incisos VII, XIV, XX, XXXIV e XXXIX da Lei Complementar nº 022/94 e suas alterações posteriores;

II - Designar as servidoras: REGINA MARCIA RAIOL LIMA, ISOMARY ANDRADE REGIS MONTEIRO e MARIA JOAQUINA PEREIRA, Delegadas de Polícia Civil, para através de Processo Administrativo Disciplinar, sob a presidência da primeira e em comissão, apurarem, no prazo de 60 (sessenta) dias, a acusação citada no tópico anterior contra o servidor em questão, assegurando-lhe os princípios constitucionais do contraditório e da ampla defesa;

III - Deliberar que a Comissão Processante terá dedicação exclusiva aos trabalhos apuratórios e, ainda, poderá reportar-se diretamente às autoridades e órgãos da Administração Pública, ou proceder a diligências indispensáveis à instrução processual.

IV - À Corregedoria Geral da Polícia Civil e às Diretorias de Administração e de Recursos Humanos, para que tomem as providências ao cumprimento do presente ato.

REGISTRE-SE, PUBLIQUE-SE E CUMPRA-SE.

RAIMUNDO BENASSULY MAUÉS JÚNIOR

Delegado Geral da Polícia Civil

### PORTARIA N.º 006/2010-DGPC/PAD, 09/02/10. NÚMERO DE PUBLICAÇÃO: 73235

O Delegado Geral da Polícia Civil, no uso de suas atribuições, conferidas pelo artigo 8º, XVIII, da Lei Complementar nº 022/94, com as alterações posteriores...

CONSIDERANDO: a conclusão do Inquérito Policial nº 346/2009.000045-2, instaurado pela Divisão de Crimes Funcionais/CORREGEPOL, em 27.10.2009, no qual o servidor EDIVALDO MACHADO DOS SANTOS - Delegado de Polícia Civil, figurou como indiciado pela prática, em tese, dos crimes previstos nos artigos 148, Caput, 157 § 2º, incisos I e IV, 288 § Único e 316 do C.P.B., figurando como vítimas o Estado e o nacional GEAN CHARLES MARQUES DE SOUSA, fato ocorrido no Município de Marabá/PA;

CONSIDERANDO: a necessidade de apurar o ilícito administrativo atribuído ao servidor em questão, através da instauração de Processo Administrativo Disciplinar, assegurando-lhe os princípios constitucionais do contraditório e da ampla defesa;

R E S O L V E: I - INSTAURAR PROCESSO ADMINISTRATIVO DISCIPLINAR, baseado no artigo 91 da Lei Complementar nº. 022/94, tendo como acusado o servidor EDIVALDO MACHADO DOS SANTOS - Delegado de Polícia Civil, Matrícula nº 5206693/2, pela prática, em tese, da conduta acima descrita, que se comprovada constitui transgressão disciplinar ao art. 74, incisos XIII, XXV, XXXIV, XXXV e XXXIX, da Lei Complementar nº 022/94 e suas alterações posteriores;

II - Designar as servidoras IZABEL PEREIRA GOMES, IVONE FERNANDES SHERRING e IVETE PINHEIRO - Delegadas de Polícia Civil, para através de Processo Administrativo Disciplinar, sob a presidência da primeira e em comissão, apurarem, no prazo de 60 (sessenta) dias, as acusações citadas no tópico anterior contra o servidor em questão, assegurando-lhe os princípios constitucionais do contraditório e da ampla defesa;



III – Deliberar que a Comissão Processante terá dedicação exclusiva aos trabalhos apuratórios, e ainda, poderá reportar-se diretamente às autoridades e órgãos da Administração Pública, ou proceder a diligências indispensáveis à instrução processual.

IV – À Corregedoria Geral da Polícia Civil e às Diretorias de Administração e Recursos Humanos, para que tomem as providências ao cumprimento do presente ato.

REGISTRE-SE, PUBLIQUE-SE E CUMPRE-SE.

RAIMUNDO BENASSULY MAUÉS JÚNIOR

Delegado Geral da Polícia Civil

**PORTARIA Nº 041/ 2009-DGPC/PAD, DE 30 DE NOVEMBRO DE 2009, PUBLICADA NO DOE Nº 31.563, DE 10/12/2009.**

**NÚMERO DE PUBLICAÇÃO: 73220**

ONDE SE LÊ:- Servidores JOÃO SOUZA ALVES e DANIEL ALHO DE NEVOA – Investigadores de Polícia Civil;

LEIA-SE:- Servidores JOÃO SOUZA ALVES e DANIEL ALHO DE NÓVOA – Investigadores de Polícia Civil.

RAIMUNDO BENASSULY MAUÉS JUNIOR

Delegado Geral da Polícia Civil.

**PORTARIA Nº 208 / 2009-DGPC/PAD/DIVERSOS, 30/12/09.**

**NÚMERO DE PUBLICAÇÃO: 73486**

O Delegado Geral da Polícia Civil, no uso de suas atribuições, conferidas pelo artigo 8º, da Lei Complementar nº 022/94 e alterações posteriores (Lei Orgânica da Polícia Civil...).

CONSIDERANDO: os termos da Lei Complementar nº 022/94, de 15-03-1994 e alterações posteriores, que confere ao Delegado Geral, atribuições para dirigir a Polícia Civil e praticar os demais atos necessários à eficaz administração da Instituição Policial;

CONSIDERANDO: os termos do Ofício nº 026/2009-CPPAD, de 30/12/09, da lavra da DPC IZABEL PEREIRA GOMES - Presidente da Comissão, em que solicita a redesignação da comissão para conclusão do Processo Administrativo Disciplinar nº 029/2008-DGPC/PAD, de 11-11-2008, publicado no DOE nº 31.298, de 17-11-2008, em razão do prazo concedido ser insuficiente para a conclusão do referido processo;

R E S O L V E: I – REDESIGNAR A COMISSÃO, composta pelos servidores IZABEL PEREIRA GOMES, YOLANDA AURORA MARÇAL GALVÃO e REGINA MÁRCIA RAIOL LIMA, Delegados de Polícia Civil - respectivamente Presidente e Membros, para dar continuidade dos trabalhos apuratórios, visando a conclusão do Processo Administrativo Disciplinar nº 029/2008-DGPC/PAD, de 11-11-2008, assegurando o prazo razoável para a conclusão do Processo, consoante o Artigo 5º, inciso LXXVIII da Constituição Federal, a contar de 10/01/2010;

II – À Corregedoria Geral da Polícia Civil e à Diretoria de Administração, para que tomem as providências para o pleno cumprimento do presente ato.

DÊ-SE CIÊNCIA, PUBLIQUE-SE E CUMPRE-SE.

RAIMUNDO BENASSULY MAUÉS JÚNIOR

Delegado Geral da Polícia Civil

**ERRATA**

**NÚMERO DE PUBLICAÇÃO: 73491**

**PORTARIA Nº 182/ 2009-DGPC/PAD/DIVERSOS, DE 16 DE NOVEMBRO DE 2009, PUBLICADA NO DOE Nº 31.553, DE 26/11/2009.**

ONDE SE LÊ: REDESIGNAR A COMISSÃO, composta pelos servidores IZABEL PEREIRA GOMES, ROBERTO CARLOS DA SILVA QUEIROZ – Delegados de Polícia Civil e REGINALDO LIMA DA CRUZ, Escrivão de Polícia Civil - respectivamente Presidente e Membros, para dar continuidade aos trabalhos apuratórios, visando a conclusão do Processo Administrativo Disciplinar nº 018/2009-DGPC/PAD, de 18-05-2009, assegurando o prazo razoável para a conclusão do Processo, consoante o inciso LXXVIII da Constituição Federal.

LEIA-SE: REDESIGNAR A COMISSÃO, composta pelas servidoras IZABEL PEREIRA GOMES, YOLANDA AURORA MARÇAL GALVÃO e ISOMARY ANDRADE RÉGIS MONTEIRO – Delegadas de Polícia Civil, respectivamente Presidente e Membros, para dar continuidade aos trabalhos apuratórios, visando a conclusão do Processo Administrativo Disciplinar nº 018/2009-DGPC/PAD, de 18-05-2009, assegurando o prazo razoável para a conclusão do Processo, consoante o Artigo 5º, inciso LXXVIII da Constituição Federal.

RAIMUNDO BENASSULY MAUÉS JUNIOR

Delegado Geral da Polícia Civil

## POLÍCIA MILITAR

**DIÁRIA**

**NÚMERO DE PUBLICAÇÃO: 73216**

Portaria: 449/DF-COL.

Objetivo: A fim de reforçarem o policiamento por ocasião da Operação Carnaval 2010.

Fundamento Legal: Lei n. 5.119/84

Origem: BELÉM/PA - BRASIL

Destino(s):

Bragança/PA - Brasil

Cametá/PA - Brasil

Marudá/PA - Brasil

Mosqueiro/PA - Brasil

Salinópolis/PA - Brasil

São Miguel/PA - Brasil

Vigia/PA - Brasil<br

Servidor(es):

5773865/"ADAUTO LUIZ MOREIRA DE SOUZA JÚNIOR" ("CAP PM") / 5.0 diárias (Deslocamento) / de 12/02/2010 a 17/02/2010

5673992/"AIDA MOREIRA DA COSTA" ("CAP PM") / 5.0 diárias (Deslocamento) / de 12/02/2010 a 17/02/2010

5820030/"DIÓGENES AURÉLIO COUTO BRAGA" ("TEN PM") / 5.0 diárias (Deslocamento) / de 12/02/2010 a 17/02/2010

5684293/"ELIOMAR CAMPOS FAUSTINO" ("CAP PM") / 5.0 diárias (Deslocamento) / de 12/02/2010 a 17/02/2010

5692253/"JÚLIO CÉSAR DA SILVA SARAIVA" ("CAP PM") / 5.0 diárias (Deslocamento) / de 12/02/2010 a 17/02/2010

5674760/"LUIZ AUGUSTO MORAES LOBATO" ("CAP PM") / 5.0 diárias (Deslocamento) / de 12/02/2010 a 17/02/2010

5833132/"MÁRIO LUÍS CARDOSO OLIVEIRA" ("TEN PM") / 5.0 diárias (Deslocamento) / de 12/02/2010 a 17/02/2010

5630061/"ODINEY DE SOUZA NOGUEIRA" ("CAP PM") / 5.0 diárias (Deslocamento) / de 12/02/2010 a 17/02/2010

5773750/"RICARDO ANDRÉ BILÓIA DA SILVA" ("CAP PM") / 5.0 diárias (Deslocamento) / de 12/02/2010 a 17/02/2010

5674875/"RICARDO BAIA POLARO" ("CAP PM") / 5.0 diárias (Deslocamento) / de 12/02/2010 a 17/02/2010

5808162/"SANDRO WAGNER DE ANDRADE DO CARMO" ("CAP PM") / 5.0 diárias (Deslocamento) / de 12/02/2010 a 17/02/2010

5385970/"VÍRGILIA SANTARÉM DA SILVA" ("CAP PM") / 5.0 diárias (Deslocamento) / de 12/02/2010 a 17/02/2010<br

Ordenador: LUIZ DÁRIO DA SILVA TEIXEIRA

**DIÁRIA**

**NÚMERO DE PUBLICAÇÃO: 73160**

Portaria: 463/DF-IND.

Objetivo: A fim de participarem da Operação Carnaval 2010.

Fundamento Legal: Lei n. 5.119/84

Origem: BELÉM/PA - BRASIL

Destino(s):

Salinópolis/Mosqueiro/PA - Brasil<br

Servidor(es):

1055462/Clodoaldo de Souza Raiol (TEN CEL PM) / 5.0 diárias (Alimentação) / de 12/02/2010 a 17/02/2010

53422602/Gilmário Pinto Ribeiro (MAJ QOSPM) / 5.0 diárias (Alimentação) / de 12/02/2010 a 17/02/2010<br

Ordenador: LUIZ DÁRIO DA SILVA TEIXEIRA

**DIÁRIA**

**NÚMERO DE PUBLICAÇÃO: 73173**

Portaria: 460/DF-COL.

Objetivo: A fim de reforçarem o policiamento por ocasião da Operação Carnaval 2010.

Fundamento Legal: Lei n. 5.119/84

Origem: BELÉM/PA - BRASIL

Destino(s):

Abaetetuba/PA - Brasil<br

Servidor(es):

5070201/"ANA CLAUDIA SOUZA DA SILVA" ("CB") / 5.0 diárias (Alimentação) / de 12/02/2010 a 17/02/2010

5338662/"ANTONIO HELENA PINHEIRO PIMENTEL" ("SGT") / 5.0 diárias (Alimentação) / de 12/02/2010 a 17/02/2010

57174952/"EDUARDO A. DAS NEVES PEREIRA" ("SD") / 5.0 diárias (Alimentação) / de 12/02/2010 a 17/02/2010

52043991/"GASPAR SOUZA DOS SANTOS" ("CB") / 5.0 diárias (Alimentação) / de 12/02/2010 a 17/02/2010

5079012/"JERÔNIMO LOBO DA COSTA" ("SGT") / 5.0 diárias (Alimentação) / de 12/02/2010 a 17/02/2010

5728851/"MARIA RITA FERNANDES RIBEIRO" ("CB") / 5.0 diárias (Alimentação) / de 12/02/2010 a 17/02/2010

5631378/"RITA MARIA CHAGAS MENDES" ("SGT") / 5.0 diárias (Alimentação) / de 12/02/2010 a 17/02/2010

5583438/"RUBTERSON QUEMEL R. GONÇALVES" ("SGT") / 5.0 diárias (Alimentação) / de 12/02/2010 a 17/02/2010

54193021/"TIAGO ESTEFANO A. MENDONÇA" ("SD") / 5.0 diárias (Alimentação) / de 12/02/2010 a 17/02/2010<br

Ordenador: LUIZ DÁRIO DA SILVA TEIXEIRA

**DIÁRIA**

**NÚMERO DE PUBLICAÇÃO: 73181**

Portaria: 461/DF-COL.

Objetivo: A fim de reforçarem o policiamento por ocasião da Operação Carnaval 2010.

Fundamento Legal: Lei n. 5.119/84

Origem: BELÉM/PA - BRASIL

Destino(s):

Abaetetuba/Vigia/PA - Brasil<br

Servidor(es):

57199236/"ADSON DA SILVA BAIA" ("SD PM") / 5.0 diárias (Alimentação) / de 12/02/2010 a 17/02/2010

5675588/"DENISE DA SILVA CONCEIÇÃO FIGUEIREDO" ("CB PM") / 5.0 diárias (Alimentação) / de 12/02/2010 a 17/02/2010

54193080/"MARCIA CRISTINA DA SILVA" ("SD PM") / 5.0 diárias (Alimentação) / de 12/02/2010 a 17/02/2010

57199458/"MARCIO JOSE CARDOSO DA SILVA" ("SD PM") / 5.0 diárias (Alimentação) / de 12/02/2010 a 17/02/2010

5730279/"MARLENE MIRANDA SILVA" ("CB PM") / 5.0 diárias (Alimentação) / de 12/02/2010 a 17/02/2010

5330793/"PAULO REINALDO FERREIRA DA COSTA" ("CB PM") / 5.0 diárias (Alimentação) / de 12/02/2010 a 17/02/2010

631493/"RONALDO MESSIAS LOBO GAIA" ("2º SGT PM") / 5.0 diárias (Alimentação) / de 12/02/2010 a 17/02/2010<br

Ordenador: LUIZ DÁRIO DA SILVA TEIXEIRA

**DIÁRIA**

**NÚMERO DE PUBLICAÇÃO: 73276**

Portaria: 450/DF-COI.

Objetivo: A fim de reforçarem o policiamento por ocasião da Operação Carnaval 2010.

Fundamento Legal: Lei n. 5.119/84

Origem: BELÉM/PA - BRASIL

Destino(s):

Algoal/PA - Brasil

Bragança/PA - Brasil

Cametá/PA - Brasil

Mosqueiro/PA - Brasil

Salinas/PA - Brasil

São Miguel/PA - Brasil

Vigia/PA - Brasil<br

Servidor(es):

5418860/"ALAN ADO SILVA BARROS" ("CB") / 5.0 diárias (Alimentação) / de 12/02/2010 a 17/02/2010

578046/"ALBERTO E. BRAGANÇA BENTES" ("CB") / 5.0 diárias (Alimentação) / de 12/02/2010 a 17/02/2010

5696402/"ALDECI DE SOUZA AIRES" ("CB") / 5.0 diárias (Alimentação) / de 12/02/2010 a 17/02/2010

5048346/"ALEXANDRE FELIPE DOS S. MARTINS" ("SGT") / 5.0 diárias (Alimentação) / de 12/02/2010 a 17/02/2010

5585791/"ALFREDO FILHO DA SILVA ALVES" ("SGT") / 5.0 diárias (Alimentação) / de 12/02/2010 a 17/02/2010

5720060/"ANDREZZA DE ARAÚJO PAIVA" ("SD") / 5.0 diárias (Alimentação) / de 12/02/2010 a 17/02/2010

541931691/"ANDREZZA. MICHELI BRITO DA SILVA" ("SD") / 5.0 diárias (Alimentação) / de 12/02/2010 a 17/02/2010

5111390/"ANTÔNIO CESAR BRITO COSTA" ("CB") / 5.0 diárias (Alimentação) / de 12/02/2010 a 17/02/2010

293121/"ANTÔNIO JORGE DE CASTRO XAVIER" ("CB") / 5.0 diárias (Alimentação) / de 12/02/2010 a 17/02/2010

54193361/"ARLENO FREITAS DE SOUZA" ("SD") / 5.0 diárias (Alimentação) / de 12/02/2010 a 17/02/2010  
 5397138/"AUGUSTO CEZAR MIRANDA PINTO" ("CB") / 5.0 diárias (Alimentação) / de 12/02/2010 a 17/02/2010  
 5730244/"BENEDITA SIDINÉIA GAMA OLIVEIRA" ("CB") / 5.0 diárias (Alimentação) / de 12/02/2010 a 17/02/2010  
 5334748/"CARLOS A. NOGUEIRA OLIVEIRA" ("SGT") / 5.0 diárias (Alimentação) / de 12/02/2010 a 17/02/2010  
 3393941/"CARLOS ALBERTO F. DE AGUIAR" ("CB") / 5.0 diárias (Alimentação) / de 12/02/2010 a 17/02/2010  
 3402622/"CARLOS JORGE RODRIGUES FAVACHO" ("SGT") / 5.0 diárias (Alimentação) / de 12/02/2010 a 17/02/2010  
 3383725/"CELSO MIRANDA SILVA" ("SUBTEN") / 5.0 diárias (Alimentação) / de 12/02/2010 a 17/02/2010  
 5386276/"CLAUDENICE MOTA PEREIRA" ("CB") / 5.0 diárias (Alimentação) / de 12/02/2010 a 17/02/2010  
 53966701/"CLAUDIA C. NUNES DE BRITO" ("2ºSGT") / 5.0 diárias (Alimentação) / de 12/02/2010 a 17/02/2010  
 5743419/"CLAUDIA ROGÉRIA NOBRE ALVES" ("CB") / 5.0 diárias (Alimentação) / de 12/02/2010 a 17/02/2010  
 54194821/"CLEBER TAVARS SANTA BRIGIDA" ("SD") / 5.0 diárias (Alimentação) / de 12/02/2010 a 17/02/2010  
 5263778/"CLIDENOR M. MONTEIRO DONASCIMENTO" ("2ºSGT") / 5.0 diárias (Alimentação) / de 12/02/2010 a 17/02/2010  
 5071240/"DENIZE COSTA DE ALMEIDA MOURA" ("SGT") / 5.0 diárias (Alimentação) / de 12/02/2010 a 17/02/2010  
 57199714/"DIOGO LEONARDO P. CARVALHO" ("SD") / 5.0 diárias (Alimentação) / de 12/02/2010 a 17/02/2010  
 5111080/"EDINALDO DA SILVA PINA" ("CB") / 5.0 diárias (Alimentação) / de 12/02/2010 a 17/02/2010  
 5196515/"EDINALDO FERREIRA CARNEIRO" ("CB") / 5.0 diárias (Alimentação) / de 12/02/2010 a 17/02/2010  
 5780241/"EDJAN SAMPAIO PEREIRA\*" ("CB") / 5.0 diárias (Alimentação) / de 12/02/2010 a 17/02/2010  
 5685613/"ELIEZER SANTOS COSTA" ("CB") / 5.0 diárias (Alimentação) / de 12/02/2010 a 17/02/2010  
 5706696/"ELTON CORRÊA RAMOS" ("CB") / 5.0 diárias (Alimentação) / de 12/02/2010 a 17/02/2010  
 5590710/"EMERSON BRAGA BORGES" ("CB") / 5.0 diárias (Alimentação) / de 12/02/2010 a 17/02/2010  
 57199382/"ERISON LIMA DE SOUZA" ("CB") / 5.0 diárias (Alimentação) / de 12/02/2010 a 17/02/2010  
 " 573064/"EVERCYLÉADOS SANTOS. SOUZA" ("CB") / 5.0 diárias (Alimentação) / de 12/02/2010 a 17/02/2010  
 3405206/"FRANCISCO RODRIGUES DA SILVA" ("CB") / 5.0 diárias (Alimentação) / de 12/02/2010 a 17/02/2010  
 5474264/"FRANCISNELMA DE C. FRAGA" ("CB") / 5.0 diárias (Alimentação) / de 12/02/2010 a 17/02/2010  
 54192643/"FRANSUANNE SILVEIRA NASCIMENTO" ("SD") / 5.0 diárias (Alimentação) / de 12/02/2010 a 17/02/2010  
 2289524/"GEORGE DA SILVA FORMIGOSA" ("CB") / 5.0 diárias (Alimentação) / de 12/02/2010 a 17/02/2010  
 5204160/"GERCINIRA ALVES DA CRUZ" ("SGT") / 5.0 diárias (Alimentação) / de 12/02/2010 a 17/02/2010  
 5725860/"GEYSE ADRIANA BANDEIRA DIAS" ("CB") / 5.0 diárias (Alimentação) / de 12/02/2010 a 17/02/2010  
 5795508/"GINOMAR FERREIRA DA SILVA" ("CB") / 5.0 diárias (Alimentação) / de 12/02/2010 a 17/02/2010  
 5574617/"GUAJARINA RAIMUNDA SOUZA DA SILVA" ("SGT") / 5.0 diárias (Alimentação) / de 12/02/2010 a 17/02/2010  
 5045924/"IOLENE FERREIRA CAVALCANTE" ("2ºSGT") / 5.0 diárias (Alimentação) / de 12/02/2010 a 17/02/2010  
 5169674/"IRACEMA ANDRADE SOARES" ("CB") / 5.0 diárias (Alimentação) / de 12/02/2010 a 17/02/2010  
 53885038/"ITACÍ COSTA DA SILVA BRITO" ("CB") / 5.0 diárias (Alimentação) / de 12/02/2010 a 17/02/2010  
 5780292/"JAIME MIGUEL DA CÂMARA SOUZA" ("CB") / 5.0 diárias (Alimentação) / de 12/02/2010 a 17/02/2010  
 5385237/"JAMES DEAN LIMA PEREIRA" ("CB") / 5.0 diárias (Alimentação) / de 12/02/2010 a 17/02/2010  
 " 578048/"JENILSON AMARAL MARTINS" ("CB") / 5.0 diárias (Alimentação) / de 12/02/2010 a 17/02/2010  
 5706696/"JESULENE SOARES CARDOSO" ("CB") / 5.0 diárias (Alimentação) / de 12/02/2010 a 17/02/2010  
 54195421/"JOÃO PAULO FERREIRA ALVES" ("SD") / 5.0 diárias

(Alimentação) / de 12/02/2010 a 17/02/2010  
 54194840/"JOEL DO ROSÁRIO PARENTE" ("SD") / 5.0 diárias (Alimentação) / de 12/02/2010 a 17/02/2010  
 5329434/"JORGE HENRIQUE DA S. MACHADO" ("SGT") / 5.0 diárias (Alimentação) / de 12/02/2010 a 17/02/2010  
 57199562/"JOSÉ ANTÔNIO DA TRINDADE M. FILHO" ("SD") / 5.0 diárias (Alimentação) / de 12/02/2010 a 17/02/2010  
 5389178/"JOSÉ CLAUDIO BRANDÃO SOUZA" ("CB") / 5.0 diárias (Alimentação) / de 12/02/2010 a 17/02/2010  
 5734207/"JOSÉ MESSIAS DE O. GERHARDT" ("CB") / 5.0 diárias (Alimentação) / de 12/02/2010 a 17/02/2010  
 5198178/"JOSÉ RIBAMAR FERREIRA RAPOSO" ("CB") / 5.0 diárias (Alimentação) / de 12/02/2010 a 17/02/2010  
 5727650/"JUCINEIDE DE SOUZA LIMA" ("SD") / 5.0 diárias (Alimentação) / de 12/02/2010 a 17/02/2010  
 5388830/"LAUDILENE DE J. A. DE ALMEIDA" ("CB") / 5.0 diárias (Alimentação) / de 12/02/2010 a 17/02/2010  
 5098181/"LEONORA G. C. DOS SANTOS" ("CB") / 5.0 diárias (Alimentação) / de 12/02/2010 a 17/02/2010  
 54193073/"LIDIANE NUNES T. F. PINHEIRO" ("SD") / 5.0 diárias (Alimentação) / de 12/02/2010 a 17/02/2010  
 573080/"LUCIANE DE FÁTIMA M. GONÇALVES" ("CB") / 5.0 diárias (Alimentação) / de 12/02/2010 a 17/02/2010  
 5079233/"LÚCIO ELIAS PEREIRA DE ALMEIDA" ("CB") / 5.0 diárias (Alimentação) / de 12/02/2010 a 17/02/2010  
 5060834/"LUCIVAL TELES ESQUERDO" ("CB") / 5.0 diárias (Alimentação) / de 12/02/2010 a 17/02/2010  
 5785090/"LUIS CARLOS SALES DIAS" ("CB") / 5.0 diárias (Alimentação) / de 12/02/2010 a 17/02/2010  
 3397505/"MANOEL L. DE SOUZA SANTA BRIGIDA" ("SUBTEN") / 5.0 diárias (Alimentação) / de 12/02/2010 a 17/02/2010  
 5726387/"MARA SUELY N. DE S. BARROS" ("CB") / 5.0 diárias (Alimentação) / de 12/02/2010 a 17/02/2010  
 54194759/"MARCELINO BARBOSA DE SOUZA" ("SD") / 5.0 diárias (Alimentação) / de 12/02/2010 a 17/02/2010  
 571999920/"MARCIA CRUZ DO N. BARROSO" ("SD") / 5.0 diárias (Alimentação) / de 12/02/2010 a 17/02/2010  
 5781787/"MARCUS VINICIUS NUNES DA CUNHA" ("CB") / 5.0 diárias (Alimentação) / de 12/02/2010 a 17/02/2010  
 5072298/"MARIA RUTH PEREIRA FERREIRA" ("SGT") / 5.0 diárias (Alimentação) / de 12/02/2010 a 17/02/2010  
 5072360/"MARIA CRISTINA F. DA SILVA" ("SGT") / 5.0 diárias (Alimentação) / de 12/02/2010 a 17/02/2010  
 5071895/"MARIA DAS GRAÇAS TARGINO" ("CB") / 5.0 diárias (Alimentação) / de 12/02/2010 a 17/02/2010  
 5730120/"MARIA EDVÂNE SANTOS OLIVEIRA" ("CB") / 5.0 diárias (Alimentação) / de 12/02/2010 a 17/02/2010  
 5387370/"MARIA SEVERINA SOUZA BARROS" ("CB") / 5.0 diárias (Alimentação) / de 12/02/2010 a 17/02/2010  
 5397103/"MARIANA PINHEIRO BASTOS" ("CB") / 5.0 diárias (Alimentação) / de 12/02/2010 a 17/02/2010  
 5387566/"MARLÉIA NAZARÉ DE ASSIS LIMA" ("CB") / 5.0 diárias (Alimentação) / de 12/02/2010 a 17/02/2010  
 7532310/"MARLI DO SOCORRO M. F. DE SOUZA" ("CB") / 5.0 diárias (Alimentação) / de 12/02/2010 a 17/02/2010  
 5727588/"MARLI FERREIRA DE SOUZA" ("CB") / 5.0 diárias (Alimentação) / de 12/02/2010 a 17/02/2010  
 " 538167/"MARTA GONÇALVES FERREIRA" ("CB") / 5.0 diárias (Alimentação) / de 12/02/2010 a 17/02/2010  
 5700400/"MAX ALEXANDRE PANTOJA BARROS" ("CB") / 5.0 diárias (Alimentação) / de 12/02/2010 a 17/02/2010  
 5586887/"MAX JAIR COSTA MACHADO" ("CB") / 5.0 diárias (Alimentação) / de 12/02/2010 a 17/02/2010  
 54194766/"MESSIAS FIALHO DO NASCIMENTO" ("SD") / 5.0 diárias (Alimentação) / de 12/02/2010 a 17/02/2010  
 5385679/"MÔNICA LUCIA DOS SANTOS LUZ" ("CB") / 5.0 diárias (Alimentação) / de 12/02/2010 a 17/02/2010  
 5689902/"NAZARÉ SILVA BARBOSA" ("SGT") / 5.0 diárias (Alimentação) / de 12/02/2010 a 17/02/2010  
 5072085/"NELMA MONTEIRO FRAZÃO" ("CB") / 5.0 diárias (Alimentação) / de 12/02/2010 a 17/02/2010  
 3398030/"NILSON ESTUMANO DA PAIXÃO" ("CB") / 5.0 diárias (Alimentação) / de 12/02/2010 a 17/02/2010  
 5694256/"OZIAS VAZ DE LIMA" ("CB") / 5.0 diárias (Alimentação) / de 12/02/2010 a 17/02/2010

5673313/"OZIEL DE ALMEIDA SILVA\*" ("CB") / 5.0 diárias (Alimentação) / de 12/02/2010 a 17/02/2010  
 5126258/"PAULO HENRIQUE C. SOBRINHO" ("2ºSGT") / 5.0 diárias (Alimentação) / de 12/02/2010 a 17/02/2010  
 50646119/"RAIMUNDO NONATO R. MONTEIRO" ("SGT") / 5.0 diárias (Alimentação) / de 12/02/2010 a 17/02/2010  
 5070384/"REGINA CÉLIA P. DE CARVALHO" ("CB") / 5.0 diárias (Alimentação) / de 12/02/2010 a 17/02/2010  
 5000386/"REGINALDO NASCIMENTO DE SOUZA" ("CB") / 5.0 diárias (Alimentação) / de 12/02/2010 a 17/02/2010  
 5732280/"RITA DE CÁSSIA M. DA SILVA" ("CB") / 5.0 diárias (Alimentação) / de 12/02/2010 a 17/02/2010  
 5673623/"RIVANILDE DA ROCHA MENDES" ("CB") / 5.0 diárias (Alimentação) / de 12/02/2010 a 17/02/2010  
 5694361/"RODOLFO JOSÉ PEREIRA AMÂNCIO" ("CB") / 5.0 diárias (Alimentação) / de 12/02/2010 a 17/02/2010  
 54193005/"ROGÉRIO DE SOUZA LOUREIRO" ("SD") / 5.0 diárias (Alimentação) / de 12/02/2010 a 17/02/2010  
 5330335/"ROGÉRIO GUIMARÃES LIMA" ("CB") / 5.0 diárias (Alimentação) / de 12/02/2010 a 17/02/2010  
 5583519/"RONALDO RODRIGUES DE OLIVEIRA" ("SGT") / 5.0 diárias (Alimentação) / de 12/02/2010 a 17/02/2010  
 5781817/"ROSENILSON COSTA E SILVA" ("CB") / 5.0 diárias (Alimentação) / de 12/02/2010 a 17/02/2010  
 5070325/"ROSELENE PINTO DOS SANTOS" ("CB") / 5.0 diárias (Alimentação) / de 12/02/2010 a 17/02/2010  
 5070422/"ROSIMARY IRENO MARTINS" ("CB") / 5.0 diárias (Alimentação) / de 12/02/2010 a 17/02/2010  
 5592763/"ROSIVALDO DOS SANTOS AMORIM" ("CB") / 5.0 diárias (Alimentação) / de 12/02/2010 a 17/02/2010  
 57199935/"ROSSINY THIANNO RAYOL SOUZA" ("SD") / 5.0 diárias (Alimentação) / de 12/02/2010 a 17/02/2010  
 5389062/"ROSY ANNY DO N. VASCONCELOS" ("CB") / 5.0 diárias (Alimentação) / de 12/02/2010 a 17/02/2010  
 3383695/"RUI BARROS DO VALE BARROS" ("SUBTEN") / 5.0 diárias (Alimentação) / de 12/02/2010 a 17/02/2010  
 5388856/"RUTE GALILÉIA ARAÚJO LIMA" ("CB") / 5.0 diárias (Alimentação) / de 12/02/2010 a 17/02/2010  
 5164958/"SANDRA MARIA LIMA DA SILVA" ("SGT") / 5.0 diárias (Alimentação) / de 12/02/2010 a 17/02/2010  
 5388872/"SANDRA SUELI BALDEZ LEAL" ("SGT") / 5.0 diárias (Alimentação) / de 12/02/2010 a 17/02/2010  
 2508338/"SANDRO JOSÉ CORRÊA VIANA" ("CB") / 5.0 diárias (Alimentação) / de 12/02/2010 a 17/02/2010  
 54193654/"SÉRGIO AUGUSTO FEITOSA PANTOJA" ("SD") / 5.0 diárias (Alimentação) / de 12/02/2010 a 17/02/2010  
 5730228/"SILVIA MARIA COUTO DA PAIXÃO" ("CB") / 5.0 diárias (Alimentação) / de 12/02/2010 a 17/02/2010  
 5699061/"TELIO MEIRELES DA ROCHA" ("CB") / 5.0 diárias (Alimentação) / de 12/02/2010 a 17/02/2010  
 5163846/"VALDIRENE HELENA L. LANDEIRA" ("CB") / 5.0 diárias (Alimentação) / de 12/02/2010 a 17/02/2010  
 5170060/"VÂNIA NAZARÉ LEAL FERREIRA" ("CB") / 5.0 diárias (Alimentação) / de 12/02/2010 a 17/02/2010  
 5676517/"VANXI DE CARVALHO ELESBÃO" ("CB") / 5.0 diárias (Alimentação) / de 12/02/2010 a 17/02/2010  
 5201586/"WALDER SOUZA DOS SANTOS" ("CB") / 5.0 diárias (Alimentação) / de 12/02/2010 a 17/02/2010  
 Ordenador: LUIZ DÁRIO DA SILVA TEIXEIRA

**DIÁRIA  
 NÚMERO DE PUBLICAÇÃO: 73291**

Portaria: 447/DF-COL.

Objetivo: A fim darem apoio de Saúde na Operação Carnaval 2010.

Fundamento Legal: Lei n. 5.119/84

Origem: BELÉM/PA - BRASIL

Destino(s):

Salinópolis/Mosqueiro/Ourém/PA - Brasil<br

Servidor(es):

5386837/"ANA MARIA DOS SANTOS NUNES" ("CB PM") / 5.0 diárias (Alimentação) / de 12/02/2010 a 17/02/2010

5408644/"CARMEM LUIZA COUTO ALMEIDA" ("SGT PM") / 5.0 diárias (Alimentação) / de 12/02/2010 a 17/02/2010

5385610/"GIZELE MÔNICA PASCOAL LIMA" ("CB PM") / 5.0 diárias (Alimentação) / de 12/02/2010 a 17/02/2010

5583233/"ISAAC REIS TAVARES DE SOUZA" ("CB PM") / 5.0 diárias (Alimentação) / de 12/02/2010 a 17/02/2010

5321590/"MARIA BERNADETE SANTANA DA SILVA" ("CB PM") / 5.0 diárias (Alimentação) / de 12/02/2010 a 17/02/2010

5614139/"MARILUCIA SILVA ARNAUD" ("SGT PM") / 5.0 diárias (Alimentação) / de 12/02/2010 a 17/02/2010



5788994/"ROOSEVELT OLIVEIRA MACHADO" ("CB PM") / 5.0 diárias (Alimentação) / de 12/02/2010 a 17/02/2010  
5295163/"ROSANGELA MEIRA DE SOUZA" ("CB PM") / 5.0 diárias (Alimentação) / de 12/02/2010 a 17/02/2010<br  
Ordenador: LUIZ DÁRIO DA SILVA TEIXEIRA

**DIÁRIA****NÚMERO DE PUBLICAÇÃO: 73298**

Portaria: 467/DF-IND.

Objetivo: A fim de reforçarem o policiamento da Operação Carnaval 2010.

Fundamento Legal: Lei n. 5.119/84

Origem: BELÉM/PA - BRASIL

Destino(s):

Mosqueiro/PA - Brasil<br

Servidor(es):

54192594/Raimundo Cezar da S. Conde (SD PM) / 5.0 diárias (Alimentação) / de 12/02/2010 a 17/02/2010

5065887/Walmir Lopes da Silva (CB PM) / 5.0 diárias (Alimentação) / de 12/02/2010 a 17/02/2010<br

Ordenador: LUIZ DÁRIO DA SILVA TEIXEIRA

**DIÁRIA****NÚMERO DE PUBLICAÇÃO: 73326**

Portaria: 458/DF-COL.

Objetivo: A fim de participarem da Operação Carnaval da Paz 2010.

Fundamento Legal: Lei n. 5.119/84

Origem: BELÉM/PA - BRASIL

Destino(s):

Salinópolis/Vigia/Mosqueiro/PA - Brasil<br

Servidor(es):

51193063/"ALAN SOUZA TAGOMORI" ("SD PM") / 5.0 diárias (Alimentação) / de 12/02/2010 a 17/02/2010

5732425/"ALTEMAR FERREIRA DOS SANTOS" ("CB PM") / 5.0 diárias (Alimentação) / de 12/02/2010 a 17/02/2010

5780420/"ANDRIANO MACHADO MAGNO" ("CB PM") / 5.0 diárias (Alimentação) / de 12/02/2010 a 17/02/2010

5694914/"ANTONIO VANDER LIMA PEIXOTO" ("CB PM") / 5.0 diárias (Alimentação) / de 12/02/2010 a 17/02/2010

54195559/"DANEIL LINS CAVALCANTE" ("SD PM") / 5.0 diárias (Alimentação) / de 12/02/2010 a 17/02/2010

57199304/"DAVID D'SAULLO F. DO NASCIMENTO" ("SD PM") / 5.0 diárias (Alimentação) / de 12/02/2010 a 17/02/2010

5810710/"DENIVAL FERREIRA DOS SANTOS" ("CB PM") / 5.0 diárias (Alimentação) / de 12/02/2010 a 17/02/2010

5019109/"DORIVAL GONÇALVES DA SILVA" ("CB PM") / 5.0 diárias (Alimentação) / de 12/02/2010 a 17/02/2010

54193106/"EDILSON DOS SANTOS E SILVA" ("SD PM") / 5.0 diárias (Alimentação) / de 12/02/2010 a 17/02/2010

5579333/"EDIR CARLOS RIBEIRO QUARESMA" ("CB PM") / 5.0 diárias (Alimentação) / de 12/02/2010 a 17/02/2010

5690064/"EDMUNDO OLIVEIRA DE SOUZA JUNIOR" ("CB PM") / 5.0 diárias (Alimentação) / de 12/02/2010 a 17/02/2010

3403360/"EDSON ROBERTO DA SILVA COSTA" ("SGT PM") / 5.0 diárias (Alimentação) / de 12/02/2010 a 17/02/2010

57325301/"EDUARDO GOMES FERNANDES" ("CB PM") / 5.0 diárias (Alimentação) / de 12/02/2010 a 17/02/2010

3398358/"ELIAS DE ARAUJO CORREA" ("SGT PM") / 5.0 diárias (Alimentação) / de 12/02/2010 a 17/02/2010

54194968/"FABIO COSTA FERREIRA" ("SD PM") / 5.0 diárias (Alimentação) / de 12/02/2010 a 17/02/2010

5584965/"FRANCISCO MONTEIRO DA COSTA" ("CB PM") / 5.0 diárias (Alimentação) / de 12/02/2010 a 17/02/2010

3403394/"IDEVALDO RIBEIRO DA COSTA" ("CB PM") / 5.0 diárias (Alimentação) / de 12/02/2010 a 17/02/2010

5591902/"JEREMIAS DA SILVA DE BRITO" ("CB PM") / 5.0 diárias (Alimentação) / de 12/02/2010 a 17/02/2010

3386228/"JESUS MARTINS DE SOUZA" ("CB PM") / 5.0 diárias (Alimentação) / de 12/02/2010 a 17/02/2010

54193115/"JOSE EDILSON DA CONCEIÇÃO SOBRINHO" ("SD PM") / 5.0 diárias (Alimentação) / de 12/02/2010 a 17/02/2010

5702623/"JOSE RIBAMAR GONÇALVES MARINHO" ("CB PM") / 5.0 diárias (Alimentação) / de 12/02/2010 a 17/02/2010

5782430/"JUCIVALDO DA SILVA PINHEIRO" ("CB PM") / 5.0 diárias (Alimentação) / de 12/02/2010 a 17/02/2010

5728371/"LUIZ CARLOS CARVALHO" ("CB PM") / 5.0 diárias (Alimentação) / de 12/02/2010 a 17/02/2010

5785413/"LUIZ MOURA DE OLIVEIRA F. F. GOUVEA" ("CB PM") / 5.0 diárias (Alimentação) / de 12/02/2010 a 17/02/2010  
57199454/"MAICO ANDERSON DA SILVA FARIAS" ("SD PM") / 5.0 diárias (Alimentação) / de 12/02/2010 a 17/02/2010  
5587247/"MARCIO NATALINO DO E. SANTO GOMES" ("CB PM") / 5.0 diárias (Alimentação) / de 12/02/2010 a 17/02/2010  
5705681/"MARCIO RICARDO DE ASSUNÇÃO SILVA" ("CB PM") / 5.0 diárias (Alimentação) / de 12/02/2010 a 17/02/2010  
5698251/"MARCO ANTONIO DE LIMA GOMES" ("CB PM") / 5.0 diárias (Alimentação) / de 12/02/2010 a 17/02/2010  
5202094/"MARCUS VALERIO NUNES NEVES" ("CB PM") / 5.0 diárias (Alimentação) / de 12/02/2010 a 17/02/2010  
5199131/"MARCUS VINICIUS DA COSTA SILVA" ("CB PM") / 5.0 diárias (Alimentação) / de 12/02/2010 a 17/02/2010  
57200041/"MAYCON DE ARAUJO OLIVEIRA" ("SD PM") / 5.0 diárias (Alimentação) / de 12/02/2010 a 17/02/2010  
336107/"PAULO SERGIO LOPES COTA" ("SGT PM") / 5.0 diárias (Alimentação) / de 12/02/2010 a 17/02/2010  
3357503/"RAIMUNDO FERNANDO SAOUZA NASCIMENTO" ("SGT PM") / 5.0 diárias (Alimentação) / de 12/02/2010 a 17/02/2010  
5138124/"RAIMUNDO NONATO DO NASCIMENTO" ("CB PM") / 5.0 diárias (Alimentação) / de 12/02/2010 a 17/02/2010  
54194781/"REINALDO FAGNER BRAZ LEÃO" ("SD PM") / 5.0 diárias (Alimentação) / de 12/02/2010 a 17/02/2010  
5583551/"RICARDO DA SILVEIRA VAZ TEIXEIRA" ("CB PM") / 5.0 diárias (Alimentação) / de 12/02/2010 a 17/02/2010  
5675898/"RICARDO NUNES DA SILVA" ("CB PM") / 5.0 diárias (Alimentação) / de 12/02/2010 a 17/02/2010  
5386675/"RONALDO FERREIRA LIMA" ("CB PM") / 5.0 diárias (Alimentação) / de 12/02/2010 a 17/02/2010  
54193257/"RONDINELLE FERNANDO DO N. MATOS" ("SD PM") / 5.0 diárias (Alimentação) / de 12/02/2010 a 17/02/2010  
57200407/"RUAN CARLOS ALVES DE SOUZA" ("SD PM") / 5.0 diárias (Alimentação) / de 12/02/2010 a 17/02/2010  
5697484/"SEBASTIÃO NEVES MOURÃO" ("CB PM") / 5.0 diárias (Alimentação) / de 12/02/2010 a 17/02/2010  
5597730/"SERGIO ARAUJO DANTAS" ("CB PM") / 5.0 diárias (Alimentação) / de 12/02/2010 a 17/02/2010  
5577799/"VALDIR DA SILVA SANTOS" ("CB PM") / 5.0 diárias (Alimentação) / de 12/02/2010 a 17/02/2010<br  
Ordenador: LUIZ DÁRIO DA SILVA TEIXEIRA

**PORTARIA DE DIÁRIA****NÚMERO DE PUBLICAÇÃO: 73393**

**RESUMO DE PORTARIA Nº 1383/DF, 09 JUN 09 - DIÁRIA IND.**  
TORNAR SEM EFEITO A PUBLICAÇÃO DA PORTARIA DE DIÁRIA, PUBLICADA NO DOE Nº 31.554 DE 27.11.09

**TERMO ADITIVO A CONTRATO****NÚMERO DE PUBLICAÇÃO: 73456**

Termo Aditivo: 2

Data de Assinatura: 04/12/2009

Vigência: 07/12/2009 a 06/12/2010

Justificativa: O presente termo aditivo por objetivo prorrogar o prazo de vigência do contrato original, de acordo com o art.3º da Lei Federal no. 8. 245/91, e reajustar em 41,1259% o valor do aluguel do imóvel, passando para R\$ 1.500,00 (um mil e quinhentos reais) nos termos da cláusula quinta, § único do referido instrumento contratual e art. 65, II, al. "d" e § 1º da Lei Federal no 8.666/93

Contrato: 39/2007

Orçamento:

Programa de Trabalho	Natureza da Despesa	Fonte do Recurso	Origem do Recurso
06181118426060000	339036	0101000000	Estadual

Contratado: VANDERLEI FRANCISCO ROSA

Endereço: Av dos Estados, Bairro: Aeroporto, s/no

CEP. 68385-000 - Tucumã/PA

Telefone: 9434331115

Ordenador: LUIZ DÁRIO DA SILVA TEIXEIRA

## CORPO DE BOMBEIROS MILITAR DO ESTADO DO PARÁ

**AVISO DE LICITAÇÃO****NÚMERO DE PUBLICAÇÃO: 73258****PREGÃO ELETRÔNICO Nº 002/2010****AVISO**

Objeto: Aquisição de material elétrico, hidráulico, construção e pintura para reparos no quartel QCG e demais unidades do CBMPA.

Abertura: 10 de março de 2010, às 10 horas.

Local: site [www.comprasnet.gov.br](http://www.comprasnet.gov.br)

Maiores informações pelo telefone 4006-8375 ou no site [www.compraspara.pa.gov.br](http://www.compraspara.pa.gov.br),

Belém, 19 de fevereiro de 2010.

ROGER NEY LOBO TEIXEIRA – MAJOR QOBM

Pregoeiro do CBMPA

## SUPERINTENDÊNCIA DO SISTEMA PENITENCIÁRIO DO ESTADO DO PARÁ

**RESUMO DE PORTARIAS****NÚMERO DE PUBLICAÇÃO: 73255****DESIGNAÇÃO****PORTARIA Nº 172/2010 - GAB. SUSIPE, DE 19/02/2010**

O COORDENADOR GERAL PENITENCIÁRIO, no uso de suas atribuições legais que lhe foram conferidas pela Portaria de nº 264/2009-GAB.SUSIPE.

Resolve DESIGNAR o servidor MARCUS ALEXANDRE RIBEIRO FIDELIS, Vice-Diretor, Matrícula Funcional nº 57220194, para responder interinamente como Diretor do C.R. Cel. Anastácio das Neves durante as férias do titular.

**LICENÇA SAUDE****PORTARIA Nº 167/2010 - GAB. SUSIPE, DE 11/02/2010**

Nome: Maria de Fatima Cardoso Brito

Cargo/Lotação: Assist.SOCIAL/C.Albergado

Período:13/01/2010 a 11/02/2010

**DIÁRIA****NÚMERO DE PUBLICAÇÃO: 73238**

Errata de Diárias

Portaria: 125/2010

Objetivo: tratar de assuntos referentes à alimentação de presos custodiados na delegacia do Município de Xinguara/PA

Fundamento Legal: Art. 145, da Lei nº 5.810, de 24/01/1994

Origem: BELÉM/PA - BRASIL

Destino(s):

XINGUARA/PA - Brasil<br

Servidor(es):

80845147/PATRICIA SIMONE DOS S. LIBONATI (ASSESSORA) / 2.5 diárias (Completa) / de 07/01/2010 a 09/01/2010

80845638/RUTH HELENA DA COSTA BENASSULY (ASSESSORA JURÍDICA) / 2.5 diárias (Completa) / de 07/01/2010 a 09/01/2010<br

Ordenador: JOSE GUILHERME MARQUES TAVARES

**TORNAR SEM EFEITO****NÚMERO DE PUBLICAÇÃO: 73245**

Tornar sem efeito a publicação da ERRATA da PORTARIA Nº 119/2010-NAR/NGP.SUSIPE, publicada no DOE nº 31.608, de 19/02/2010, devido a mesma estar fora do modelo padrão

Tornar sem efeito a publicação da ERRATA da PORTARIA Nº 125/2010-NAR/NGP.SUSIPE, publicada no DOE nº 31.608, de 19/02/2010, devido a mesma estar fora do modelo padrão

**TERMINO DE VÍNCULO DE SERVIDOR****NÚMERO DE PUBLICAÇÃO: 73306**

Ato: Termo de Distrato

Término Vínculo: 03/02/2010

Tipo: Término de Vínculo de Servidor

Motivo: Distrato Unilateral

Orgão: SUPERINT DO SIST PENITENCIARIO DO EST DO PARA

Servidor(es):

Temporário / Jose Wolgran Bechi Maues Filho (Assist. Administrativo)<br

Ordenador: JUSTINIANO ALVES JUNIOR

**DIÁRIA****NÚMERO DE PUBLICAÇÃO: 73231**

Errata de Diárias

Portaria: 119/2010

Objetivo: dar apoio à direção e verificar as estruturas do CRASHM, em Santarém/PA, após motim ocorrido naquela Unidade Penal

Fundamento Legal: Art. 145, da Lei nº 5.810, de 24/01/1994

Origem: BELÉM/PA - BRASIL

Destino(s):

SANTARÉM/PA - Brasil<br

Servidor(es):

5280176/JOSÉ GUILHERME MARQUES TAVARES (COORDENADOR GERAL PENITENCIÁRIO) / 1.0 diárias (Completa) / de 19/01/2010 a 19/01/2010<br

Ordenador: JUSTINIANO ALVES JUNIOR

**CONTINUA NO CADERNO 3**

# Executivo 3

SEXTA-FEIRA, 26 DE FEVEREIRO DE 2010

**SECRETARIA DE ESTADO DE  
SEGURANÇA PÚBLICA**



## **SUPERINTENDÊNCIA DO SISTEMA PENITENCIÁRIO DO ESTADO DO PARÁ**

### **CONVÊNIO NÚMERO DE PUBLICAÇÃO: 73450**

Convênio: 8/2010

Objeto: O presente convênio tem por Objeto viabilizar a alimentação dos presos de justiça recolhidos na Delegacia de Polícia do Município de Óbidos/PA.

Valor Total: 63.000,00

Assinatura: 15/02/2010

Vigência: 15/02/2010 a 14/02/2011

Orçamento:

Programa de Trabalho	Natureza da Despesa	Fonte do Recurso	Origem do Recurso
03421121347520000	335039	0101000000	Estadual

Partes:

Beneficiário ente Privado: ASSOCIAÇÃO BENEFICENTE DOS PADRES DA PRELAZIA DE OBIDOS

Endereço: R Marcos R de Souza, S/N

CEP. 68250000 - Óbidos/PA

Concedente: SUPERINTENDENCIA DO SISTEMA PENAL

Ordenador: JUSTINIANO ALVES JUNIOR

### **AVISO DE LICITAÇÃO NÚMERO DE PUBLICAÇÃO: 73343**

Modalidade: Pregão Eletrônico

Número: 3/2010

Objeto: serviço de desinsetização, desratização e descupinização para as áreas prediais da Unidades Penais, todas subordinadas a Superintendência do Sistema Penitenciário do estado do Para - SUSIPE.

Entrega do Edital: O Edital encontra-se acessível nos sites: www.comprasnet.gov.br, e www.compraspara.pa.gov.br. Na eventual impossibilidade de obtenção por esses meios, o mesmo estará disponível na Sala da Comissão Permanente de Licitação, no horário de 09h00m às 14h00m, em dias úteis

Responsável pelo certame: NILZA DE FÁTIMA ALMEIDA ALVES

Local de Abertura: www.comprasnet.gov.br

Data da Abertura: 10/03/2010

Hora da Abertura: 10:00

Orçamento:

Programa de Trabalho	Natureza da Despesa	Fonte do Recurso	Origem do Recurso
03421121347520000	339039	0101000000	Estadual

Ordenador: JUSTINIANO ALVES JUNIOR

### **AVISO DE LICITAÇÃO NÚMERO DE PUBLICAÇÃO: 73377**

Modalidade: Pregão Eletrônico

Número: 7/2010

Objeto: Coleta, transporte, destinação final de lixo doméstico de algumas Unidades Prisionais que integram a Superintendência do Sistema Penitenciário do Pará - SUSIPE

Entrega do Edital: O Edital encontra-se acessível nos sites: www.comprasnet.gov.br, e www.compraspara.pa.gov.br. Na eventual impossibilidade de obtenção por esses meios, o mesmo estará disponível na Sala da Comissão Permanente de Licitação, no horário de 09h00m às 14h00m, em dias úteis

Responsável pelo certame: NILZA DE FÁTIMA ALMEIDA ALVES

Local de Abertura: www.comprasnet.gov.br

Data da Abertura: 11/03/2010

Hora da Abertura: 10:00

Orçamento:

Programa de Trabalho	Natureza da Despesa	Fonte do Recurso	Origem do Recurso
03421121347520000	339039	0101000000	Estadual

Ordenador: JUSTINIANO ALVES JUNIOR

## **DEPARTAMENTO DE TRÂNSITO DO ESTADO DO PARÁ**

### **SUPRIMENTO DE FUNDO NÚMERO DE PUBLICAÇÃO: 73351**

Portaria: 125/2010

Prazo para Aplicação (em dias): 30

Prazo para Prestação de Contas (em dias): 5

Servidor: Josué Coentro Costa

Cargo: Aux. Operacional

Matrícula Funcional: 808454901

Recurso(s):

Programa de Trabalho	Fonte do Recurso	Natureza da Despesa	Valor
06181118425900000	0261000000	339036	2,000.00

Ordenador: MARIA DENISE DA SILVEIRA

### **SUPRIMENTO DE FUNDO NÚMERO DE PUBLICAÇÃO: 73345**

Portaria: 176/2010

Prazo para Aplicação (em dias): 30

Prazo para Prestação de Contas (em dias): 5

Servidor: Alessandro Medeiros Bezerra

Cargo: Engenheiro Civil

Matrícula Funcional: 571973351

Recurso(s):

Programa de Trabalho	Fonte do Recurso	Natureza da Despesa	Valor
06181118425900000	0261000000	339030	200.00
06181118425900000	0261000000	339033	1,200.00

Ordenador: MARIA DENISE DA SILVEIRA

### **DIÁRIA NÚMERO DE PUBLICAÇÃO: 73236**

Portaria: 245/2010

Objetivo: Realizar fiscalização de trânsito.

Fundamento Legal: Lei 5810/94

Origem: BELÉM/PA - BRASIL

Destino(s):

Abaetetuba/PA - Brasil

Barcarena/PA - Brasil

Cametá /PA - Brasil<br

Servidor(es):

572057281/Danilo Augusto da Silva (Agente de Trânsito) / 9.5

diárias (Completa) / de 22/01/2010 a 31/01/2010

572002781/Fabrcio José Pantoja Ferreira (Agente de Trânsito) /

9.5 diárias (Completa) / de 22/01/2010 a 31/01/2010

572022441/Gabriel Naiff Bittencourt Ferreira (Agente

de Trânsito) / 9.5 diárias (Completa) / de 22/01/2010 a

31/01/2010

571924402/Gerson Gomes Santiago (Agente de Trânsito) / 9.5

diárias (Completa) / de 22/01/2010 a 31/01/2010

541844492/Idenil Rocha de Almeida (Agente de Trânsito) / 9.5

diárias (Completa) / de 22/01/2010 a 31/01/2010

55571352/José Humberto Daniel Lisboa (Agente de Trânsito) /

9.5 diárias (Completa) / de 22/01/2010 a 31/01/2010

571921732/Josélia Mara Teles Melo (Agente de Trânsito) / 9.5

diárias (Completa) / de 22/01/2010 a 31/01/2010

32658031/Maria Sueli Damasceno do Nascimento (ASA/03) /

9.5 diárias (Completa) / de 22/01/2010 a 31/01/2010

571982741/Marisandra Maia da Silva (Agente de Trânsito) / 9.5

diárias (Completa) / de 22/01/2010 a 31/01/2010

571938412/Nilson José Mendes da Costa Filho (Agente

de Trânsito) / 9.5 diárias (Completa) / de 22/01/2010 a

31/01/2010

541915642/Petronius de Jesus Farias da Cruz (Agente

de Trânsito) / 9.5 diárias (Completa) / de 22/01/2010 a

31/01/2010

572036001/Ricardo Peixoto Mendes (Agente de Trânsito) / 9.5

diárias (Completa) / de 22/01/2010 a 31/01/2010

571982651/Walson da Silva Ferreira (Agente de Trânsito) / 9.5

diárias (Completa) / de 22/01/2010 a 31/01/2010<br

Ordenador: MARIA DENISE DA SILVEIRA

### **DIÁRIA NÚMERO DE PUBLICAÇÃO: 73250**

Portaria: 246/2010

Objetivo: Realizar atendimento na área de veículos.

Fundamento Legal: Lei 5810/94

Origem: BELÉM/PA - BRASIL

Destino(s):

Parauapebas/PA - Brasil<br

Servidor(es):

32636651/Margarete do Socorro Ferreira Lobato (ASA/04) /

14.5 diárias (Completa) / de 25/02/2010 a 11/03/2010<br

Ordenador: MARIA DENISE DA SILVEIRA

### **DIÁRIA NÚMERO DE PUBLICAÇÃO: 73257**

Portaria: 247/2010

Objetivo: Realizar atendimento na área de veículo.

Fundamento Legal: Lei 5810/94

Origem: BELÉM/PA - BRASIL

Destino(s):

Parauapebas/PA - Brasil<br

Servidor(es):

32631341/Rosely Souza Pereira (AXT/04) / 14.5 diárias

(Completa) / de 25/02/2010 a 11/03/2010<br

Ordenador: MARIA DENISE DA SILVEIRA

### **DIÁRIA NÚMERO DE PUBLICAÇÃO: 73263**

Portaria: 248/2010

Objetivo: Realizar atendimento na área de veículos.

Fundamento Legal: Lei 5810/94

Origem: BELÉM/PA - BRASIL

Destino(s):

Parauapebas/PA - Brasil<br

Servidor(es):

571881462/Francisca Alessandra Vieira Pastana (Assistente

Adm.) / 14.5 diárias (Completa) / de 25/02/2010 a

11/03/2010<br

Ordenador: MARIA DENISE DA SILVEIRA

### **SUPRIMENTO DE FUNDO NÚMERO DE PUBLICAÇÃO: 73277**

Portaria: 254/2010

Prazo para Aplicação (em dias): 30

Prazo para Prestação de Contas (em dias): 5

Servidor: Marcos Gomes Corrêa

Cargo: Gerente Regional

Matrícula Funcional: 54057692

Recurso(s):

Programa de Trabalho	Fonte do Recurso	Natureza da Despesa	Valor
06181118425900000	0261000000	339030	1,200.00
06181118425900000	0261000000	339036	600.00
06181118425900000	0261000000	339039	200.00

Ordenador: MARIA DENISE DA SILVEIRA

### **DIÁRIA NÚMERO DE PUBLICAÇÃO: 73273**

Portaria: 255/2010

Objetivo: Transportar equipe de educação para atender a ação

educativa denominada multidão cidadania.

Fundamento Legal: Lei 5810/94

Origem: BELÉM /PA - BRASIL

Destino(s):

Redenção/PA - Brasil<br

Servidor(es):

571765581/Denilson Linhares da Silva (Motorista) / 2.5 diárias

(Completa) / de 26/02/2010 a 28/02/2010<br

Ordenador: MARIA DENISE DA SILVEIRA

### **PORTARIA Nº 263/2010/DG/DUR/RENACH NÚMERO DE PUBLICAÇÃO: 73495**

O Diretor das Unidades Regionalizadas deste Departamento de Trânsito do Estado do Pará, no uso de suas atribuições legais e,

CONSIDERANDO o disposto no Art. 22, incisos I, II e X, da lei 9.503, de 23 de setembro de 1997, que instituiu o Código de Trânsito Brasileiro; acrescida da Lei nº 9.602, de 22 de fevereiro

de 1998;

CONSIDERANDO o que estabelecem as Resoluções nº 168/2004, nº 074/98 art.12 do Conselho Nacional de Trânsito - CONTRAN, os termos da PORTARIA Nº 047/99 do Departamento Nacional

de Trânsito - DENATRAN e demais atos normativos afins;

CONSIDERANDO o requerimento da empresa JULIO MARTINS DE SOUSA & CIA LTDA, CNPJ Nº 07.277.863/0001-50, com nome fantasia CFC AUTO ESCOLA SANTANA DO ARAGUAIA, junto a este Órgão;

CONSIDERANDO que as exigências Legais foram atendidas;

R E S O L V E:

Art.1.º RENOVAR o registro do CFC AUTO ESCOLA SANTANA DO ARAGUAIA (CLASSIFICAÇÃO A/B), sob o nº 518, junto a este Departamento de Trânsito, para ministrar os programas

de formação e aperfeiçoamento teórico-técnico e/ou prática de direção veicular a candidatos e condutores na 10ª Região



Administrativa de Trânsito, com atuação no Município de SANTANA DA ARAGUAIA/PA, em tudo observada a Legislação em vigor.

Art. 2.º O registro a que se refere o ARTIGO 1º, terá validade de 01 (UM) ANO a contar da publicação desta portaria, salvo determinação contrária do Departamento de Trânsito do Estado do Pará - DETRAN/PA. A renovação deste registro deverá atender as exigências da Legislação em vigor.

Art. 3.º Ficam revogadas as disposições em contrário.

Dê-se ciência, publique-se, registre-se e cumpra-se.

Belém, 24 de fevereiro de 2010.

JOERCIO FONTINELLE BARBALHO

Diretor de Unidades Regionalizadas

**ADMISSÃO DE SERVIDOR**

**NÚMERO DE PUBLICAÇÃO: 73488**

Órgão: DEPARTAMENTO DE TRANSITO DO ESTADO DO PARA

Modalidade de Admissão: Comissionado

Ato: PORTARIA 166/2010-DG/CDRH

Data de Admissão: 11/02/2010

Nome do Servidor Cargo do Servidor Observação

RENATA CRISTINA FREITAS SAGICA SECRETÁRIA (DAS-02)

Ordenador: ALBERTO CAMPOS RIBEIRO



**LICENÇAS E FÉRIAS**

**NÚMERO DE PUBLICAÇÃO: 73594**

**GOVERNO DO ESTADO DO PARÁ**

**SECRETARIA EXECUTIVA DE SAÚDE PÚBLICA**

**DIVISÃO DE DIREITOS E VANTAGENS**

**LICENÇA SAÚDE:**

L.M. 390/10 – 28.12.09

NOME : DIEGO SILVA FERREIRA

MATRICULA : 54196605-2

CARGO : AGENTE DE CONTROLE DE ENDEMIAS

LOTAÇÃO : 12ºCRS

PERÍODO : 28.12.09 a 31.12.09 (4) dias.

L.M. 92932A/1 – 10.02.2010

NOME : MARIA DAS DORES LISBOA FERREIRA

MATRICULA : 5142792-2

CARGO : AGENTE ADMINISTRATIVO

LOTAÇÃO : 3ºCRS

PERÍODO : 11.01.2010 a 11.03.2010 (60) dias.

**LICENÇA SAÚDE/ PRORROGAÇÃO:**

L.M. 397/10 – 02.12.09

NOME : MARIA APARECIDA ARAUJO MIRANDA

MATRICULA : 720712-1

CARGO : AGENTE DE SAÚDE

LOTAÇÃO : 12º CRS

PERÍODO : 02.12.2009 a 02.02.2010 (60) dias.

L.M. 396/10 – 16.01.2010

NOME : MARIA ALDERINA BARTOLOMEU DA SILVA SOUZA

MATRICULA : 124818-1

CARGO : AGENTE DE SAÚDE

LOTAÇÃO : 12ºCRS

PERÍODO : 16.01.2010 a 16.03.2010 (60) dias.

L.M. 92691A/1 – 04.02.2010

NOME : GENY PINHEIRO DA SILVA

MATRICULA : 724025-1

CARGO : AGENTE DE PORTARIA

LOTAÇÃO : 3ºCRS

PERÍODO : 04.02.2010 a 15.03.2010 (40) dias.

INCAPACIDADE DEFINITIVA

L.M. 938/09 – 28.10.2009

NOME : JULIÃO CORREA LOBATO

MATRICULA : 107212-1

CARGO : AGENTE DE SAÚDE

LOTAÇÃO : 3ºCRS

A PARTIR DE : 22.09.2009

LICENÇA MATERNIDADE:

NOME : LEIANE SOUZA DE JESUS

MATRICULA : 57215085-1

CARGO : AGENTE DE PORTARIA

LOTAÇÃO : 11ºCRS

PERÍODO : 03.02.2010 A 01.08.2010(180) dias

**LICENÇA PATERNIDADE :**

CERTIDÃO DE NASCIMENTO Nº 065656 01 55 2010 1 01144 031 0594978 29

NOME : ANDRÉ LUIZ SILVESTRE FORMIGOSA

MATRICULA : 5418901-1

CARGO : NUTRICIONISTA

LOTAÇÃO : URE MIA

PERÍODO : 26.01.2010 A 04.02.2010(10) dias.

**LICENÇA NÔJO:**

CERTIDÃO DE OBITO Nº 107739/ 03.11.2009

NOME : MARLENE PANTOJA SILVA

MATRICULA : 119407-1

CARGO : AGENTE DE SAÚDE

LOTAÇÃO : URE MIA

PERÍODO : 26.10.2009 a 02.11.2009 (08) dias.

GRAU DE PARENTESCO: IRMÃ

CERTIDÃO DE OBITO Nº 067595 01 55 2010 00240 023

0109256 87

NOME : ELEM NAURA GENTIL CAL

MATRICULA : 5136318-1

CARGO : PSICOLOGO

LOTAÇÃO : URE MIA

PERÍODO : 23.01.2010 a 30.01.2010 (08)dias.

GRAU DE PARENTESCO: GENITOR

**LICENÇA GALA :**

CERTIDÃO DE CASAMENTO Nº 065649 01 55 2010 2 00093 147

0014200 56

NOME : MARCIA CASTRO PEREIRA

MATRICULA : 57207925-1

CARGO : TECNICO EM ENFERMAGEM

LOTAÇÃO : URE DR. ISMAEL ARAUJO

PERÍODO : 12.02.2010 A 19.02.2010 (08)dias.

**RESUMO DE PORTARIAS:**

Port: nº. 003/03.02.2010 - CONCEDER

NOME : EUDIRACY NERY S FARIAS

MATRICULA : 106763-1

CARGO : AGENTE DE PORTARIA

LOTAÇÃO : 2ºCRS

TRIÊNIO : 01.09.1991 a 31.08.1994

PERÍODO : 03.02.2010 a 04.03.2010 (60)dias.

Port: nº. 004/10.02.2010 - CONCEDER

NOME : MARIA CARDOSO COUTINHO

MATRICULA : 6081126-2

CARGO : AGENTE DE SANEAMENTO

LOTAÇÃO : 2ºCRS

TRIÊNIO : 03.01.2006 a 02.01.2009

PERÍODO : 01.04.2010 a 30.05.2010 (60)dias.

Port: nº. 040/18.02.2010 - CONCEDER

NOME : FERNANDO CARVALHO FERREIRA

MATRICULA : 5089026-1

CARGO : AGENTE DE SAÚDE

LOTAÇÃO : CS ABAETETUBA

TRIÊNIO : 01.03.2000 a 28.02.2003

PERÍODO : 01.03.2010 a 29.04.2010 (60)dias.

Port: nº. 066/08.02.2010 - CONCEDER

NOME : DEMETRIO FERREIRA BELTRÃO NETO

MATRICULA : 724815-2

CARGO : TECNICO DE COMUNICAÇÃO SOCIAL

LOTAÇÃO : GABINETE

TRIÊNIO : 15.03.1997 a 14.03.2000

PERÍODO : 08.06.2010 a 06.08.2010 (60)dias.

Port: nº. 067/08.02.2010 - CONCEDER

NOME : DEMETRIO FERREIRA BELTRÃO NETO

MATRICULA : 724815-2

CARGO : TECNICO DE COMUNICAÇÃO SOCIAL

LOTAÇÃO : GABINETE

TRIÊNIO : 15.03.2000 a 14.03.2003

PERÍODO : 07.08.2010 a 05.10.2010 (60)dias.

**ERRATA:**

Errata da Portaria de Nº 078/18.02.2010 do servidor ANDRÉ DE OLIVEIRA MELO, matrícula nº 54189077-1, publicada no D.O.E Nº31 611/19.02.2010

Onde se lê: PERÍODO 01.03.2010 A 30.03.2010

Leia-se: PERÍODO 11.03.2010 A 09.04.2010

PUBLIQUE-SE, REGISTRE-SE E CUMPRE-SE

DDV/DEPARTAMENTO DE RECURSOS HUMANOS DA SECRETARIA

EXECUTIVA DE SAÚDE, em 25.02.2010.

MARIA DA CONCEIÇÃO DE SOUZA VIANNA

Diretora do DRH/SESPA

**PORTARIA Nº 12 - CONSTITUIÇÃO DE COMISSÃO PARA AVALIAÇÃO DE BENS MÓVEIS CONSIDERADOS INSERVÍVEIS**

**NÚMERO DE PUBLICAÇÃO: 73634**

**PORTARIA Nº 12 DE 08/02/2010**

O Diretor/Ordenador de Despesas do Laboratório Central do Estado, usando de suas atribuições, delegadas através de PORTARIA Nº 1205/2007-CCG de 15 de fevereiro de 2007, publicada no D.O.E, nº 30867 de 16 de fevereiro de 2007.

Resolve:

I. CONSTITUIR Comissão para Avaliação de Bens Móveis considerados inservíveis efetuando parecer técnico de avaliação dos bens móveis a serem alienados.

II. DESIGNAR para compor a referida comissão, a servidora VÂNIA MARIA PIMENTEL LUCAS, matrícula nº 5082323-1, MÉDICO, na qualidade de presidente, tendo como membro os servidores TACIANNA SAUMA GONTIJO, matrícula nº

57201890-1, CONTADOR, e RAIMUNDO FELIPE DOS SANTOS JUNIOR, matrícula nº 86304-1, AGENTE DE PORTARIA.

III. FIXAR O PRAZO DE 30 (trinta) dias, para a Comissão apresentar o parecer.

IV. Esta Portaria entra em vigor na data de sua publicação.

DÊ-SE CIÊNCIA, REGISTRE-SE, PUBLIQUE-SE E CUMPRE-SE.

KLEYFFSON ALVES DE MIRANDA

Diretor do LACEN/PARÁ

**SECRETARIA DE ESTADO DE SAÚDE PÚBLICA - 7ª Regional**

**SUPRIMENTO DE FUNDO**

**NÚMERO DE PUBLICAÇÃO: 73473**

Portaria: 83

Prazo para Aplicação (em dias): 30

Prazo para Prestação de Contas (em dias): 45

Servidor: MARIA ROSÁRIO DE FÁTIMA TEIXEIRA DO AMARAL

Cargo: ODONTÓLOGA

Matrícula Funcional: 31550721

Recurso(s):

Programa de Trabalho Fonte do Recurso Natureza da Despesa Valor

10301118626110000 0103000000 339033 800.00

Observação: DESPESAS COM DESLOCAMENTO DA EQUIPE DA DIVISÃO TÉCNICA PARA O MUNICÍPIO DE SÃO SEBASTIÃO DA BOA VISTA NO PERÍODO DE 18 A 23/01/2010

Ordenador: Isabel Cristina Reis Sacramento

**DIÁRIA**

**NÚMERO DE PUBLICAÇÃO: 73453**

Portaria: 81

Objetivo: REALIZAR A CERTIFICAÇÃO DO MUNICÍPIO DE SOURE, DE ACORDO COM A PORT. 321/09 DE 30/03/2009, DENBDENTRO DO PLANO DE FORTALECIMENTO E VALORIZAÇÃO DA DA ATENÇÃO PRIMÁRIA DO ESTADO DO PARÁ.

Fundamento Legal: DECRETO Nº 2819 DE 06 DE SETEMBRO DE 1994

Origem: BELÉM/PA - BRASIL

Destino(s):

SOURE/PA - Brasil<br

Servidor(es):

31550721/MARIA ROSÁRIO DE FÁTIMA TEIXEIRA DO AMARAL (ODONTÓLOGA) / 3.2 diárias (Completa) / de 22/02/2010 a 25/02/2010<br

Ordenador: Isabel Cristina Reis Sacramento

**DIÁRIA**

**NÚMERO DE PUBLICAÇÃO: 73461**

Portaria: 82

Objetivo: REALIZAR A CERTIFICAÇÃO DO MUNICÍPIO DE SOURE, DE ACORDO COM A PORT. 321/09 DE 30/03/2009, DENBDENTRO DO PLANO DE FORTALECIMENTO E VALORIZAÇÃO DA DA ATENÇÃO PRIMÁRIA DO ESTADO DO PARÁ.

Fundamento Legal: DECRETO Nº 2819 DE 06 DE SETEMBRO DE 1994

Origem: BELÉM/PA - BRASIL

Destino(s):

SALVATERRA/PA - Brasil<br

Servidor(es):

31550721/MARIA ROSÁRIO DE FÁTIMA TEIXEIRA DO AMARAL (ODONTÓLOGA) / 5.2 diárias (Completa) / de 01/03/2010 a 06/03/2010<br

Ordenador: Isabel Cristina Reis Sacramento

**SECRETARIA DE ESTADO DE SAÚDE PÚBLICA - 8ª Regional**

**DIÁRIA**

**NÚMERO DE PUBLICAÇÃO: 73472**

Portaria: 40

Objetivo: REALIZAR AÇÕES NO CONTROLE DA MALÁRIA NO MUNICÍPIO DE ANAJÁS.

Fundamento Legal: LEI ESTADUAL 5..810/1994

Origem: BREVES/PA - BRASIL

Destino(s):

ANAJÁS/PA - BRASIL<br

Servidor(es):

10870064/DINALDO FERREIRA DE SOUZA (MICROSCOPISTA) / 7.5 diárias (Completa) / de 08/02/2010 a 15/02/2010<br

Ordenador: ABRAÃO CORREA PANTOJA

**DIÁRIA  
NÚMERO DE PUBLICAÇÃO: 73572**

Portaria: 41  
Objetivo: REALIZAR AÇÕES NO CONTROLE DA MALÁRIA NO MUNICÍPIO DE ANAJÁS.  
Fundamento Legal: LEI ESTADUAL 5.810/1994  
Origem: BREVES/PA - BRASIL  
Destino(s): ANAJÁS/PA - BRASIL<br  
Servidor(es): 501544/ADILSON DA SILVA BARBOSA (GUARDA DE ENDÊMIAS ) / 20.5 diárias (Completa) / de 08/02/2010 a 28/02/2010 0501015/ALBÉRITO MENDONÇA ALEXÓPULOS (GUARDA DE ENDÊMIAS) / 20.5 diárias (Completa) / de 08/02/2010 a 28/02/2010 505690/ANTONIO MARIO PINHEIRO DO AMARAL (AGENTE DE SAÚDE PÚBLICA) / 20.5 diárias (Completa) / de 08/02/2010 a 28/02/2010 0502458/EDUARDO SARDO VALENTE FILHO (CONDUTOR DE LANCHAS) / 20.5 diárias (Completa) / de 08/02/2010 a 28/02/2010 1087131/HÉLIO FRANCISCO TENÓRIO DA SILVA (GUARDA DE ENDÊMIAS) / 20.5 diárias (Completa) / de 08/02/2010 a 28/02/2010 0505719/HOSANA GARCIA PINHEIRO (AGENTE DE SAÚDE) / 20.5 diárias (Completa) / de 08/02/2010 a 28/02/2010 0501013/JOÃO BATISTA MIRANDA DE MELO (GUARDA DE ENDÊMIAS) / 20.5 diárias (Completa) / de 08/02/2010 a 28/02/2010 505729/JOSÉ MARIA AMARAL LOPES (AGENTE DE SAÚDE) / 20.5 diárias (Completa) / de 08/02/2010 a 28/02/2010 498653/JOSÉ RUBENS SILVA DOS PASSOS (AGENTE DE SAÚDE PÚBLICA) / 20.5 diárias (Completa) / de 08/02/2010 a 28/02/2010 498830/MANOEL CECILIO DA SILVA (AGENTE DE PORTARIA) / 20.5 diárias (Completa) / de 08/02/2010 a 28/02/2010 0500894/MANOEL DE JESUS FRANÇA MENDES (GUARDA DE ENDÊMIAS) / 20.5 diárias (Completa) / de 08/02/2010 a 28/02/2010 498657/RAIMUNDO DE NAZARÉ MORAES DE OLIVEIRA (AGENTE DE SAÚDE) / 20.5 diárias (Completa) / de 08/02/2010 a 28/02/2010 0501007/RAIMUNDO SALES BARBOSA (GUARDA DE ENDÊMIAS) / 20.5 diárias (Completa) / de 08/02/2010 a 28/02/2010 0498511/SEBASTIÃO GOMES DE SOUZA (AGENTE DE SAÚDE) / 20.5 diárias (Completa) / de 08/02/2010 a 28/02/2010<br  
Ordenador: ABRAÃO CORREIA PANTOJA

## SECRETARIA DE ESTADO DE SAÚDE PÚBLICA - 9ª Regional

**DIÁRIA  
NÚMERO DE PUBLICAÇÃO: 73219**

Portaria: 029  
Objetivo: ACOMPANHAR E SUPERVISIONAR OS SISTEMAS A EQUIPE DO PROGRAMA DE CONTROLE DA DENGUE.  
Fundamento Legal: ACOMPANHAR E SUPERVISIONAR OS SISTEMAS A EQUIPE DO PROGRAMA DE CONTROLE DA DENGUE.  
Origem: SANTAREM/PA - BRASIL  
Destino(s): NOVO PROGRESSO/PA - Brasil<br  
Servidor(es): 504196/JOSÉ ALVES DOS SANTOS (GUARDA DE ENDEMIAS) / 4.5 diárias (Completa) / de 22/02/2010 a 26/02/2010<br  
Ordenador: EDSON DE ARAUJO ALVES FERREIRA

**DIÁRIA  
NÚMERO DE PUBLICAÇÃO: 73213**

Portaria: 028  
Objetivo: ACOMPANHAR E CAPACITAR A EQUIPE DO MUNICIPIO NO COMBATE A MALARIA NA ZONA URBANA. NAS DILUIÇÕES, VAZÃO DOS EQUIPAMENTOS E TECNICAS DE APLICAÇÃO NO CONTROLE SELETIVO DE VETORES E ATUALIZAÇÃO DO SISTEMA DE INFORMAÇÃO VETORES-MALARIA.  
Fundamento Legal: MEMO:010/2010/TRAIRÃO  
Origem: SANTAREM/PA - BRASIL  
Destino(s): TRAIRÃO/PA - Brasil<br  
Servidor(es): 0505548/MARIO JORGE CARLOTA DE SOUSA (AGENTE DE SAUDE PUBLICA) / 4.5 diárias (Completa) / de 08/02/2010 a 12/02/2010<br  
Ordenador: EDSON DE ARAUJO ALVES FERREIRA

**DIÁRIA  
NÚMERO DE PUBLICAÇÃO: 73209**

Portaria: 027  
Objetivo: PARTICIPAR DA IMPLANTAÇÃO DO CENTRO DE TESTAGEM E ACONSELHAMENTO DAS DSTS/AIDS DA COORDENAÇÃO ESTADUAL DE DST/AIDS E HEPATITES VIRAIS.  
Fundamento Legal: PARTICIPAR DA IMPLANTAÇÃO DO CENTRO DE TESTAGEM E ACONSELHAMENTO DAS DSTS/AIDS  
Origem: SANTAREM/PA - BRASIL  
Destino(s): ORIXIMINA/PA - Brasil<br  
Servidor(es): 571949981/CLEOCI PORTELA DE AGUIAR (ENFERMEIRA) / 4.5 diárias (Completa) / de 08/03/2010 a 12/03/2010<br  
Ordenador: EDSON DE ARAUJO ALVES FERREIRA

## SECRETARIA DE ESTADO DE SAÚDE PÚBLICA - 13ª Regional

**DIÁRIA  
NÚMERO DE PUBLICAÇÃO: 73439**

Portaria: 030 DE 23.02  
Objetivo: REALIZAR O PROCESSO PARA CERTIFICAÇÃO DO PLANO ESTADUAL DE FORTALECIMENTO E VALORIZAÇÃO DA ATENÇÃO PRIMÁRIA.  
Fundamento Legal: LEI 5.810/RJU  
Origem: CAMETÁ/PA - BRASIL  
Destino(s): OEIRAS/PA - Brasil<br  
Servidor(es): 0/RAQUEL DOS S. MOREIRA (ODONTÓLOGA) / 2.5 diárias (Completa) / de 23/02/2010 a 25/02/2010<br  
Ordenador: JORGE ALBERTO B. MOCBEL.

**LICENÇA PRÊMIO  
NÚMERO DE PUBLICAÇÃO: 73396**

Licença Prêmio:  
Port: nº.009 /25.02.2010 - DETERMINAR  
NOME: MARIA CLELIA MENDES VALENTE  
MATRICULA: 79480-1  
CARGO: AG. DE SAÚDE  
LOTAÇÃO: U.M. DE MOCAJUBA/13ºCRS  
TRIÊNIO: 01/07/2001 a 30/06/2004  
PERÍODO: 01/03/2010 a 30/03/2010 (30 )dias.  
PUBLIQUE-SE, REGISTRE-SE E CUMPRE-SE.  
Jorge Alberto Bittencourt Mocbel  
Diretor do 13º Centro Regional de Saúde.

**DIÁRIA  
NÚMERO DE PUBLICAÇÃO: 73398**

Portaria: 028 DE 23.02  
Objetivo: REALIZAR O PROCESSO PARA CERTIFICAÇÃO DO PLANO ESTADUAL DE FORTALECIMENTO E VALORIZAÇÃO DA ATENÇÃO PRIMÁRIA.  
Fundamento Legal: LEI 5.810/RJU  
Origem: CAMETÁ/PA - BRASIL  
Destino(s): OEIRAS/PA - Brasil<br  
Servidor(es): 5108420014/FRANCISCA SOLANGE A. DOS SANTOS (AGENTE ADMINISTRATIVO) / 2.5 diárias (Completa) / de 23/02/2010 a 25/02/2010<br  
Ordenador: JORGE ALBERTO B. MOCBEL.

**DIÁRIA  
NÚMERO DE PUBLICAÇÃO: 73422**

Portaria: 029 DE 23.02  
Objetivo: REALIZAR O PROCESSO PARA CERTIFICAÇÃO DO PLANO ESTADUAL DE FORTALECIMENTO E VALORIZAÇÃO DA ATENÇÃO PRIMÁRIA.  
Fundamento Legal: LEI 5.810/RJU  
Origem: CAMETÁ/PA - BRASIL  
Destino(s): OEIRAS/PA - Brasil<br  
Servidor(es): 571958511/MARÍLIA M. SILVA (TERAPEUTA OCUPACIONAL) / 2.5 diárias (Completa) / de 23/02/2010 a 25/02/2010<br  
Ordenador: JORGE ALBERTO B. MOCBEL.

**DIÁRIA  
NÚMERO DE PUBLICAÇÃO: 73349**

Portaria: 026 DE 23.02  
Objetivo: REALIZAR O PROCESSO PARA CERTIFICAÇÃO DO PLANO ESTADUAL DE FORTALECIMENTO E VALORIZAÇÃO DA ATENÇÃO PRIMÁRIA.  
Fundamento Legal: LEI 5.810/RJU  
Origem: CAMETÁ/PA - BRASIL

Destino(s): OEIRAS/PA - Brasil<br  
Servidor(es): 0/ISAIAS MENDES FARIAS (CHEFE DA DIVISÃO TÉCNICA) / 2.5 diárias (Completa) / de 23/02/2010 a 25/02/2010<br  
Ordenador: JORGE ALBERTO B. MOCBEL.

**DIÁRIA  
NÚMERO DE PUBLICAÇÃO: 73333**

Portaria: 025 DE 23.02  
Objetivo: TRANSPORTAR OS SERVIDORES QUE REALIZARÃO O PROCESSO PARA CERTIFICAÇÃO DO PLANO ESTADUAL DE FORTALECIMENTO E VALORIZAÇÃO DA ATENÇÃO PRIMÁRIA.  
Fundamento Legal: LEI 5.810/RJU  
Origem: CAMETÁ/PA - BRASIL  
Destino(s): OEIRAS/PA - Brasil<br  
Servidor(es): 5108411015/JOSÉ MARIA P. DE CARVALHO (MOTORISTA) / 2.5 diárias (Completa) / de 23/02/2010 a 25/02/2010<br  
Ordenador: JORGE ALBERTO B. MOCBEL.

**DIÁRIA  
NÚMERO DE PUBLICAÇÃO: 73375**

Portaria: 027 DE 23.02  
Objetivo: REALIZAR O PROCESSO PARA CERTIFICAÇÃO DO PLANO ESTADUAL DE FORTALECIMENTO E VALORIZAÇÃO DA ATENÇÃO PRIMÁRIA.  
Fundamento Legal: LEI 5.810/RJU  
Origem: CAMETÁ/PA - BRASIL  
Destino(s): OEIRAS /PA - Brasil<br  
Servidor(es): 5720560801/MAIRLEY A. SERRÃO (ENFERMEIRA) / 2.5 diárias (Completa) / de 23/02/2010 a 25/02/2010<br  
Ordenador: JORGE ALBERTO B. MOCBEL.

## HOSPITAL REGIONAL DE CAMETÁ

**PORTARIA 017 DE 25 DE FEVEREIRO DE 2010  
NÚMERO DE PUBLICAÇÃO: 73479**

Portaria de 017/2010 - HRC, de 25 de Fevereiro de 2010.  
O DIRETOR DO HOSPITAL REGIONAL DE CAMETÁ/SESPA, no uso de suas atribuições legais através da PORTARIA Nº 1.363/2009 - CCG de 02 de Julho de 2009, publicada no Diário Oficial nº 31.453 de 03 de Julho de 2009.

RESOLVE:  
DESIGNAR o servidor ERNESTO LEÃO DE SOUZA, Agente de Portaria, matricula nº 57195843-1, para responder pelo Serviço de Portaria e Lavanderia deste Hospital Regional de Cametá, no período de 01/03/2010 à 31/03/2010, podendo para tanto executar todas as atividades que achar necessárias para o desempenho desta função.  
PUBLIQUE-SE, REGISTRE-SE E CUMPRE-SE.  
ORDENADOR DE DESPESA:  
DIONEI CARDOSO PEREIRA  
C.P.F.443.335.522-49

## HOSPITAL OPHIR LOYOLA

**TERMO ADITIVO A CONTRATO  
NÚMERO DE PUBLICAÇÃO: 73484  
TERMO ADITIVO: 3**

Data de Assinatura: 26/11/2009  
Valor: 17.999,00  
Vigência: 27/11/2009 a 26/11/2010  
Justificativa: Há necessidade de remanufaturamento de tonner deste Hospital para impressoras a laser.  
Contrato: 205/2007  
Orçamento:  
Programa de Trabalho Natureza da Despesa Fonte do Recurso Origem do Recurso  
10122012545780000 339030 0269000000 Estadual  
Contratado: Omar Luiz Domingues Mergulhão  
Endereço: Av Alcindo Cacela, Bairro: Umarizal, 1096  
CEP. 66060-000 - Belém/PA  
Telefone: 9132224270  
Ordenador: Dr.Paulo Cardoso Soares



**AVISO DE LICITAÇÃO**  
**NÚMERO DE PUBLICAÇÃO: 73532**  
**MODALIDADE: PREGÃO ELETRÔNICO**  
**NÚMERO: 9/2010**

Objeto: AQUISIÇÃO DE PROCESSADORA DE FILMES RADIOLÓGICOS COM CICLOS RÁPIDOS DE 125 FILMES (35x43cm2)/HORA

Entrega do Edital: www.compraspara.pa.gov.br / www.comprasnet.gov.br

Responsável pelo certame: Simone de Oliveira Ferreira

Local de Abertura: www.comprasnet.gov.br

Data da Abertura: 10/03/2010

Hora da Abertura: 09:00

Orçamento:

Programa de Trabalho	Natureza da Despesa	Fonte do Recurso	Origem do Recurso
10302118926180000	449052	0103000000	Estadual

Ordenador: Dr.Paulo Cardoso Soares

**TERMO ADITIVO A CONTRATO**  
**NÚMERO DE PUBLICAÇÃO: 73524**  
**TERMO ADITIVO: 4**

Data de Assinatura: 30/11/2009

Valor: 23.831,60

Vigência: 30/11/2009 a 31/12/2009

Justificativa: Necessidade de contratação de serviços gráficos para confecção dos impressos padronizados.

Contrato: 210/2007

Orçamento:

Programa de Trabalho	Natureza da Despesa	Fonte do Recurso	Origem do Recurso
10302118926200000	339030	0262000000	Estadual

Contratado:

Endereço: , Bairro: ,

CEP. - - /

Ordenador: Dr.Paulo Cardoso Soares

**AVISO DE LICITAÇÃO**  
**NÚMERO DE PUBLICAÇÃO: 73630**  
**MODALIDADE: CONVITE**  
**NÚMERO: 2/2010**

Objeto: Contratação de empresa de engenharia para reforma e ampliação do setor de atendimento imediato (triagem) do HOL.

Entrega do Edital: www.compraspara.pa.gov.br

Responsável pelo certame: Simone de Oliveira Ferreira

Local de Abertura: Av. Magalhães Barata nº 992

Data da Abertura: 05/03/2010

Hora da Abertura: 10:00

Orçamento:

Programa de Trabalho	Natureza da Despesa	Fonte do Recurso	Origem do Recurso
10302118526100000	449039	0269000000	Estadual

Ordenador: Dr.Paulo Cardoso Soares

**REGIMENTO INTERNO DA COMISSÃO DE RESIDÊNCIA MÉDICA DO HOSPITAL OPHIR LOYOLA 2010**  
**NÚMERO DE PUBLICAÇÃO: 73468**

**Índice**

<b>Capítulo I - Da Natureza e Finalidade</b>	<b>1</b>
<b>Capítulo II - Da Comissão de Residência Médica - COREME</b>	<b>2</b>
<b>Capítulo III - Dos Programas de Residência Médica, da Coordenação e do Treinamento</b>	<b>9</b>
<b>Capítulo IV - Dos Requisitos Mínimos e Da Sistemática do Credenciamento</b>	<b>12</b>
<b>Capítulo V - Dos Residentes</b>	<b>14</b>
<b>Capítulo VI - Da Avaliação, Promoção e Obtenção do Certificado.....</b>	<b>17</b>
<b>Capítulo VII - Dos Certificados</b>	<b>19</b>
<b>Capítulo VIII - Do Regime de Bolsas</b>	<b>20</b>
<b>Capítulo IX - Das Férias e Interrupção Temporária</b>	<b>21</b>
<b>Capítulo X - Das Penalidades</b>	<b>22</b>

<b>Capítulo XI - Do Descredenciamento e Transferência.....</b>	<b>24</b>
<b>Capítulo XII - Da Inscrição, Seleção e Admissão</b>	<b>25</b>
<b>Capítulo XIII - Das Disposições Gerais</b>	<b>30</b>
<b>Anexo I - Clínica Médica</b>	<b>31</b>
<b>Anexo II - Cirurgia geral .....</b>	<b>32</b>
<b>Anexo III - Anestesiologia .....</b>	<b>35</b>
<b>Anexo IV - Radiologia e Diagnóstico por Imagem .....</b>	<b>36</b>
<b>Anexo V - Neurocirurgia .....</b>	<b>37</b>
<b>Anexo VI - Cancerologia Cirúrgica e Clínica .....</b>	<b>43</b>
<b>Anexo VII - Nefrologia .....</b>	<b>48</b>
<b>Anexo VIII - Urologia .....</b>	<b>49</b>
<b>Anexo IX - Mastologia .....</b>	<b>50</b>

**Capítulo I**

**DA NATUREZA E FINALIDADE**

**Art. 1º** - A Residência em Medicina no Hospital Ophir Loyola - HOL, constitui modalidade de ensino de pós-graduação destinada a médicos, sob a forma de curso de especialização, caracterizada por treinamento em serviço, em regime de tempo integral e dedicação exclusiva, segundo as normas da Comissão Nacional de Residência Médica - CNRM.

**Parágrafo único** - Os Programas de Residência Médica - PRM - no Hospital Ophir Loyola funcionarão sob a orientação e supervisão de profissionais médicos e docentes de elevada qualificação ética e profissional.

**CAPÍTULO II**

**DA COMISSÃO DE RESIDÊNCIA MÉDICA - COREME**

**Art. 2º** - A Comissão de Residência Médica - COREME, do HOL é o órgão consultivo de assessoramento da Diretoria de Ensino e Pesquisa do HOL.

**Art. 3º** - À COREME do HOL cabe planejar, dirigir, coordenar, supervisionar as atividades, definir dos critérios de seleção dos candidatos e avaliar os PRM do HOL.

**Parágrafo único** - A COREME deverá contar com o apoio de pessoal administrativo especialmente designado para desempenhar funções de apoio e assessoramento ao seu Coordenador.

**Art. 4º** - Os membros da COREME serão escolhidos entre os preceptores e médicos residentes dos Programas de Residência Médica, e homologados pelo Diretor Geral do HOL, por encaminhamento da Diretoria de Ensino e Pesquisa.

**Art. 5º** - A COREME do HOL será composta pelos seguintes membros:

- I - Coordenador da COREME;
- II - Vice-coordenador da COREME;
- III - Supervisor de cada PRM;
- IV - Vice-supervisor de cada PRM;
- V - Representante dos médicos residentes de cada PRM;
- VI - Representante do HOL;

**Parágrafo único** - O Diretor Geral, o Diretor Clínico e o Diretor de Ensino e Pesquisa do HOL poderão participar das reuniões da COREME e terão direito a voz e voto.

**Art. 6º** - A representação dos médicos residentes na COREME do HOL, deverá ser provida obrigatoriamente por médicos residentes regularmente integrantes dos PRM do HOL.

**Parágrafo único** - Os representantes dos médicos residentes terão direito a voz e voto nas reuniões e decisões da COREME do HOL, exceto a eleição dos supervisores.

**Art. 7º** - A COREME do HOL reunir-se-á obrigatoriamente pelo menos uma vez por mês, com prévia divulgação da pauta da reunião e posterior transcrição das reuniões em ata.

**Parágrafo único** - A COREME do HOL poderá reunir-se extraordinariamente quando convocada pelo Coordenador ou por solicitação da maioria de seus membros.

**Art. 8º** - Dos membros integrantes da COREME será exigido elevado padrão ético e competência profissional, demonstrados através de produção técnica e científica anual, compatíveis com as funções exercidas, além de serem portadores de título de

especialização devidamente registrado no Conselho Federal de Medicina ou habilitados no exercício da docência em Medicina, de acordo com as normas legais vigentes.

**Parágrafo único** - Os requisitos de qualificação exigidos no caput deste artigo não se aplicam aos representantes dos médicos residentes.

**Art. 9º** - Da eleição dos membros da COREME:

**§ 1º** - Do Coordenador e Vice-coordenador:

I - O Coordenador e Vice-coordenador da COREME serão escolhidos entre seus membros, excetuando-se os representantes dos médicos residentes;

II - A eleição para Coordenador e Vice-coordenador realizare-se-á por voto universal, sendo os eleitores todos os membros da COREME, excetuando-se os representantes dos médicos residentes;

III - Na eleição deverão ser escolhidos Coordenador e Vice-coordenador para cumprimento do mandato de 02 (dois) anos, podendo ser reconduzido por igual período;

IV - Havendo intervalo de um mandato, ou seja, 02 (dois) anos, qualquer membro que já tenha sido Coordenador poderá ser candidato para um novo mandato;

V - Será eleito Coordenador o membro da COREME com maior número de votos, sendo o Vice-coordenador, o membro da COREME que obtiver o segundo maior número de votos.

1. Em caso de desistência da função pelo primeiro colocado, o segundo colocado passa a assumir a função de Coordenador e o terceiro colocado de Vice-coordenador e, assim, sucessivamente.

VI - A eleição será realizada por intermédio de voto secreto e coordenada por Comissão Eleitoral externa, designada pela COREME, composta por 03 (três) integrantes, sendo um deles o presidente, o qual será responsável por todo o processo eleitoral, inclusive a apuração.

VII - A data, hora e local das eleições deverão ser previa e amplamente divulgadas para os membros eleitores da COREME do HOL;

VIII - Nenhum membro pode ser impedido, sob qualquer pretexto, de votar ou ser votado nas eleições referidas nos incisos I e II deste artigo, salvo nos casos de impedimento legal;

**§ 2º** - Do Supervisor e Vice-supervisor:

I - O Supervisor e Vice-supervisor de cada PRM serão escolhidos entre os preceptores de cada PRM, por eleição direta e com voto universal dos preceptores de cada PRM;

II - Na eleição serão escolhidos o Supervisor e Vice-supervisor para cumprimento de mandato de 02 (dois) anos, podendo ser reconduzidos por igual período;

III - Havendo intervalo de um mandato, ou seja, 02 (dois) anos, qualquer preceptor que já tenha sido Supervisor poderá ser candidato para um novo mandato;

IV - Será eleito Supervisor o preceptor de cada PRM aquele com maior número de votos, sendo o Vice-supervisor, o preceptor que obtiver o segundo maior número de votos.

• Em caso de desistência da função pelo primeiro colocado, o segundo colocado passa a assumir a função de Supervisor e o terceiro colocado de Vice-supervisor e, assim, sucessivamente.

V - A eleição será realizada por intermédio de voto secreto e coordena por Comissão Eleitoral externa, designada pela COREME, composta por 03 (três) integrantes, sendo um deles o presidente, o qual será responsável por todo o processo eleitoral, inclusive a apuração.

VI - Data, hora e local das eleições deverão ser previa e amplamente divulgadas para os preceptores eleitores de cada PRM do HOL;

VII - Nenhum preceptor pode ser impedido, sob qualquer pretexto, de votar ou ser votado nas eleições referidas no inciso I deste artigo, salvo nos casos de impedimento legal;

**§ 3º** - Dos Médicos Residentes:

I - Os representantes dos médicos residentes serão escolhidos dentre os residentes regularmente matriculados nos PRM e deverão ser livremente eleito pelos médicos residentes em escrutínio direto e secreto;

II - Data, hora e local das eleições deverão ser previamente divulgadas para os médicos residentes eleitores, matriculados nos PRM do HOL;

III - O processo eleitoral dos representantes dos residentes deve ser de atribuição exclusiva dos médicos residentes, sendo a ata da eleição e apuração assinadas pelos membros das respectivas mesas de eleição. Os residentes eleitores deverão assinar a lista de votantes no ato da votação;

IV - Nenhum médico residente pode ser impedido, sob qualquer pretexto, de votar ou ser votado nas eleições referidas no inciso I deste artigo, salvo nos casos de impedimento legal;

V - Para cada representante dos médicos residentes na COREME será eleito um suplente;

VI - O representante e o suplente devem ser residentes de anos diferentes do PRM;

VII – O mandato dos representantes dos médicos residentes é de 01 (um) ano permitida a recondução uma única vez.

VIII – O representante dos médicos residentes de cada PRM terá direito a voz e voto nas reuniões e decisões no COREME;

IX – São eleitores todos os médicos residentes regularmente matriculados nos PRM do HOL.

**Art. 10** – Das Competências:

**§ 1º** – À COREME compete:

I – Manter entendimento com a Comissão Estadual de Residência Médica do Estado do Pará (CEREM/PA) com a Comissão Nacional de Residência Médica (CNRM), com a Diretoria de Ensino e Pesquisa do HOL e Diretoria Geral do HOL;

II – Manter o Regimento Interno da COREME do HOL que deve ser do conhecimento dos médicos residentes ao iniciar os PRM do HOL;

III – Estabelecer anualmente o período de inscrição para o processo de seleção dos candidatos aos PRM do HOL;

IV – Estabelecer a documentação necessária para a inscrição no processo de seleção;

V – Fixar a data do processo seletivo;

VI – Definir os critérios para o processo seletivo através de Concurso Público;

VII – Indicar a banca do concurso e seu presidente;

VIII – Estabelecer o número de vagas de cada PRM, ouvindo o Diretor Geral do HOL e de acordo com a disponibilidade orçamentária do HOL, atendendo, ainda, o que preceitua o art. 49 da resolução no. 02 da CNRM, de 07 de julho de 2005;

IX – Aprovar a criação, extinção ou modificação dos diferentes PRM do HOL;

X – Propor a substituição dos PRM do HOL;

XI – Aprovar as normas para avaliação de desempenho dos médicos residentes;

XII – Apreciar os pedidos de licença para afastamento dos médicos residentes;

XIII – Aplicar as penalidades disciplinares aos médicos residente no caso de infração às normas deste Regimento;

XIV – Determinar aos representantes dos médicos residentes a realização anual da eleições;

XV – Discutir temas e documentos relacionados aos PRM do HOL;

XVI – Elaborar o relatório anual da COREME do HOL;

XVII – Desligar o membro da COREME que faltar 03 (três) reuniões ordinárias por ano sem justo motivo, em que não se fizer substituir pelo suplente, encaminhando o fato à consideração do Diretor de Ensino e Pesquisa do HOL;

XVIII – Homologar o Regimento Interno da COREME, ouvindo o Diretor Geral e Diretor de Ensino e Pesquisa do HOL;

XIX – Zelar pelo cumprimento das normas deste Regimento e determinações emanadas da CNRM.

**§ 2º** – Ao Coordenador da COREME compete:

I – Representar o pronunciamento coletivo da COREME do HOL, da qual será o Presidente;

II – Convocar, presidir e coordenar as reuniões e eleições da COREME;

III – Assessorar o Diretor de Ensino e Pesquisa do HOL, se for o caso, bem como o Diretor Geral do HOL, nos assuntos pertinentes aos PRM do HOL;

IV – Propor a realização de estudos e projetos de interesse aos PRM do HOL;

V – Encaminhar ao Diretor de Ensino e Pesquisa do HOL proposta de preenchimento de vagas e bolsas remanescentes e não preenchidas, para que seja levada ao Diretor Geral do HOL para aprovação.

VI – Enviar a pauta das reuniões aos membros da COREME no mínimo 48 horas antes das reuniões ordinárias;

VII – Cumprir e fazer cumprir este Regimento e demais disposições legais emanadas da CNRM.

**§ 3º** – Ao Vice-coordenador compete:

I – Responder pela COREME na ausência do Coordenador, nos assuntos que a ele dizem respeito;

II – Auxiliar o Coordenador a cumprir e fazer cumprir este Regimento e demais disposições legais emanadas da CNRM.

**§ 4º** – Ao Supervisor de cada PRM compete:

I – Assessorar o Coordenador da COREME nas áreas pertinentes ao seu PRM quando necessário;

II – Representar os interesses relacionados à melhoria de seu PRM;

III – Zelar pelo cumprimento deste Regimento e das normas do HOL;

IV – Realizar avaliações trimestrais e coordenar a elaboração dos conceitos e avaliações do aprendizado dos médicos residentes, de acordo o programa pedagógico anual, em conjunto com os preceptores, conforme estabelecem normas específicas da CNRM;

V – Estimular o desenvolvimento e produção de trabalhos científicos e pesquisas pelos médicos residentes;

VI – Supervisionar o trabalho de docentes e preceptores envolvidos nos PRM do HOL;

VII – Programar com o representante dos médicos residentes daquele PRM, a organização das escalas do respectivo PRM (rodízio nos setores, férias, plantões, substituições e impedimentos);

VIII – Orientar os médicos residentes na solução dos problemas de natureza ética, no exercício de suas tarefas;

IX – Estabelecer a ligação entre o PRM e a COREME;

X – Solicitar à COREME e a Diretoria de Ensino e Pesquisa do HOL “Título de Louvor” para os médicos residentes que realizarem atividades julgadas como merecedoras de tal título, e que o mesmo louvor conste nos assentamentos funcionais do médico residente em questão.

XI – Elaborar o programa pedagógico anual contendo a relação nominal do corpo docente e discente conforme Resolução CNRM nº 06, de 05 de setembro de 2006, discriminando as atividades por ano do PRM, e encaminhá-lo à Diretoria de Ensino e Pesquisa do HOL até o dia 15 de janeiro de cada ano;

1. As atividades incluídas no programa pedagógico anual, que não sejam obrigatórias pela CNRM, e que tenham algum custo financeiro para o HOL, deverão obrigatoriamente ser previamente aprovadas pela Diretoria Geral e incluídas no planejamento orçamentário dos PRM, para cada ano.

**§ 5º** – Ao Vice-supervisor de cada PRM compete:

I – Substituir o Supervisor de seu PRM quando este último estiver impedido legalmente;

II – Auxiliar os Supervisores quanto a observância e cumprimento das normas deste Regimento.

**§ 6º** – Aos representantes dos médicos residentes de cada PRM compete:

I – Integrar a COREME do HOL;

II – Auxiliar o cumprimento da programação dos estágios;

III – Representar os médicos residentes em suas reivindicações e solicitar ao Coordenador da COREME a inclusão dos assuntos do interesse dos médicos residentes na pauta das reuniões;

IV – Reunir-se periodicamente com os residentes para inteirar-se do desenvolvimento de suas atividades, além de discutir e propor sugestões que visem a melhoria dos PRM do HOL;

V – Encaminhar à COREME sugestões apresentadas pelos médicos residentes para melhoria das condições de trabalho e treinamento;

VI – Auxiliar a COREME nas tarefas e programas concernentes às atividades dos médicos residentes;

VII – Colaborar com a execução das atividades científicas programadas pela COREME;

VIII – Tomar conhecimento das ocorrências relacionadas aos médicos residentes que exijam medidas imediatas e, comunicá-las de imediato à COREME, ouvindo o Supervisor de seu PRM;

IX – Cumprir e fazer cumprir o presente Regimento.

X – Zelar pelo cumprimento deste Regimento e das normas do HOL.

• Os representantes dos médicos residentes poderão ser destituídos de suas funções, cujas solicitações deverão ser encaminhadas à COREME. Após caracterização de incapacidade para a referida função, o suplente assumirá o posto de representante, havendo nova eleição para suplente.

**Art. 11** – A COREME do HOL poderá submeter à Comissão Nacional de Residência Médica (CNRM) pedido de credenciamento de Programas de Residência Médica, conforme os critérios estabelecidos na Resolução CNRM nº 06, de 05 de setembro de 2006, até o dia 15 de fevereiro de cada ano, após aprovação da Diretoria Geral e Diretoria de Ensino e Pesquisa do HOL.

**Parágrafo único** – As solicitações de que trata o caput deste artigo deverão ser encaminhadas à CNRM no ano anterior ao início do programa.

**Art. 12** – O prazo mencionado no artigo anterior deverá ser observado, também, para as solicitações de aumento do número de vagas e para as solicitações de implantação de anos adicionais e opcionais correspondentes às áreas de atuação.

**Art. 13** – O pedido de credenciamento de PRM do HOL, quando aprovado, será credenciado em caráter provisório durante o período correspondente à sua duração.

**Parágrafo único** – No período referido no caput deste artigo, o PRM será submetido a visitas de avaliação do conteúdo do programa, infra-estrutura, corpo docente e desempenho dos médicos residentes, procedidas pela CEREM/PA, com vistas ao credenciamento definitivo.

**Art. 14** – O cancelamento do PRM do HOL impedirá o ingresso de novos médicos residentes no respectivo PRM.

**Parágrafo único** – Aos médicos que ingressarem nos PRM do HOL serão asseguradas, pela instituição, a manutenção de bolsas e condições necessárias à conclusão de seus PRM.

III – Orientar o trabalho dos médicos residentes, acompanhando-os em todas suas etapas e dando solução aos problemas surgidos no exercício de suas atividades;

IV – Supervisionar o cumprimento das tarefas práticas dos médicos residentes de sua Clínica;

V – Participar de grupos de estudos e sessões clínicas do PRM de sua Clínica;

VI – Colaborar com a produção técnica e científica dos médicos residentes;

VII – Colaborar com a avaliação dos médicos residentes de acordo com as normas estabelecidas pela COREME;

VIII – Manter o Supervisor do PRM de sua Clínica informado sobre o desenvolvimento das atividades, treinamento e aproveitamento dos médicos residentes.

**Art. 16** – Os PRM do HOL credenciados pela CNRM são de acesso direto e com pré-requisito:

**§ 1º** – Acesso DIRETO

I – Clínica Médica;

II – Cirurgia Geral;

III – Anestesiologia;

IV – Radiologia e Diagnóstico por Imagem;

V – Neurocirurgia.

**§ 2º** – Acesso com PRÉ-REQUISITO

I – Clínica Médica

a) Cancerologia Clínica;

b) Nefrologia.

II – Cirurgia Geral

a) Cancerologia Cirúrgica;

b) Urologia.

III – Cirurgia Geral ou Ginecologia e Obstetrícia

a) Mastologia.

**§ 3º** – A duração do pré-requisito corresponde ao cumprimento de um PRM completo credenciado pela CNRM.

**Art. 17** – Os PRM nas especialidades de Clínica Médica, Nefrologia e Mastologia terão a duração de dois anos.

**Art. 18** – O PRM na especialidade de Cirurgia Geral terá duração de 02 (dois) ou quatro anos conforme exposto abaixo:

I – O PRM médica em Cirurgia Geral com duração de 02 (dois) anos, como pré-requisito de outra especialidade, dará direito a certificado de especialista em Cirurgia Geral I.

II – O PRM em Cirurgia Geral com duração de 04 (quatro) anos, dará direito a certificado de especialista em Cirurgia Geral II.

**Art. 19** – Os PRM nas especialidades de Anestesiologia, Radiologia e Diagnóstico por Imagem, Cancerologia Clínica, Cancerologia Cirúrgica e Urologia terão a duração de 03 (três) anos.

**Art. 20** – A duração do PRM na especialidade de Neurocirurgia terá duração de 05 (cinco) anos.

**Art. 21** – É permitido, para as áreas contempladas como Área de Atuação, o oferecimento de um ano opcional para aprofundamento dos conhecimentos e habilidades técnicas do médico residente com prévia aprovação da CNRM e da Diretoria Geral do HOL.

**Parágrafo único** – As áreas de atuação estão descritas na Resolução CNRM nº 02, de 17 de maio de 2006.

**Art. 22** – Os PRM serão desenvolvidos com 80 a 90% da carga horária sob a forma de treinamento em serviço, destinando-se 10% a 20% para atividades teórico-complementares, conforme estabelece a CNRM.

**§ 1º** – Entende-se como atividades teórico-complementares: sessões anátomo-clínicas, discussão de artigos científicos, sessões clínico-radiológicas, sessões clínico-laboratoriais, cursos, palestras e seminários.

**§ 2º** – Nas atividades teórico-complementares devem constar obrigatoriamente, temas relacionados com Bioética, Ética Médica, Metodologia Científica, Epidemiologia e Bioestatística. Recomenda-se a participação do médico residente em atividades relacionadas ao controle das infecções hospitalares.

**Art. 23** – Os treinamentos entendidos como sendo de urgências e emergências devem ser realizados em locais abertos à população, devendo ser desenvolvidos nas especialidades que são pré-requisitos ou nas especialidades correspondentes, de acordo com o período de treinamento do médico residente.

**Art. 24** – Os PRM, de acordo com cada especialidade médica, deverão observar como requisitos mínimos, o disposto nos anexos I, II, III, IV, V, VI, VII, VIII e IX deste Regimento.

## Capítulo IV

### Dos Requisitos Mínimos e Da Sistemática do Credenciamento

**Art. 25** – Dos requisitos mínimos do HOL:

**Parágrafo único** – Para que possam ser reconhecidos seus PRM, o HOL deve preencher os seguintes requisitos mínimos:

I – Ser legalmente constituído e idôneo, obedecendo as normas legais aplicáveis quanto a seus recursos humanos, planta física, instalações e equipamentos;

II – Contar com profissionais da área da saúde de elevado padrão ético bem como elevado padrão técnico e científico compatível com as funções exercidas;

## Capítulo III

### Dos Programas de Residência Médica, da Coordenação e do Treinamento

**Art. 15** – Aos Preceptores compete:

I – Fazer cumprir o PRM na área de sua Clínica;

II – Orientar os médicos residentes de sua Clínica;



III – Ter e manter os seus PRM, garantindo aos médicos residentes o disposto na Lei 6.932 de 07 de julho de 1981;

IV – Dispor de serviços básicos e de apoio que contem com pessoal adequado, em número e qualificação, para atendimento ininterrupto às necessidades dos pacientes;

V – Dispor dos serviços complementares necessários ao atendimento ininterrupto dos pacientes e aos requisitos mínimos dos PRM, de acordo, quando for o caso, com as normas específicas, a serem baixadas, para cada área ou especialidade;

VI – Dispor de Serviço de Arquivo Médico e Estatística, com normas atualizadas para elaboração de prontuários;

VII – Dispor de um acordo com o Instituto Médico Legal Renato Chaves para a prática de necropsia, sempre que cabível tal prática em face da natureza da área ou especialidade;

VIII – Possuir programação educacional e científica em funcionamento regular para seu corpo clínico;

IX – Possuir Biblioteca atualizada com acervo de livros e periódicos adequados aos PRM, bem como ter acesso à bibliografia via internet;

X – Assegurar à CNRM condição para avaliação periódica do Programa de Residência Médica.

**Art. 26** – Dos requisitos mínimos de cada PRM:

**§ 1º** – Para que possam ser credenciados os PRM o HOL deverá prever:

I – Uma Comissão de Residência Médica integrada por profissionais de elevada competência ética e profissional, portadores de títulos de especialização devidamente registrados no CRM ou habilitado ao exercício da docência em Medicina de acordo com as normas legais vigentes, com a atribuição de planejar, coordenar e supervisionar as atividades, selecionar candidatos e avaliar o rendimento dos residentes dos vários PRM;

II – Representação dos médicos residentes do HOL na COREME supracitada;

III – Supervisão de cada área ou especialidade por um Supervisor de Programa, com qualificação idêntica à exigida no inciso I;

IV – Supervisão permanente do treinamento do médico residente por médicos portadores de Certificado de Residência Médica da área ou especialidade em causa ou título superior, ou possuidores de qualificação permanente, a critério da CNRM, observada a proporção mínima de um médico do corpo clínico em regime de tempo integral para 06 (seis) médicos residentes, ou de 02 (dois) médicos do corpo clínico em regime de tempo parcial para 03 (três) médicos residentes;

V – A correlação entre a qualificação de seus profissionais e as atividades programadas, a serem supervisionadas, dependerá da aprovação pela COREME do HOL;

VI – No mínimo 10% e no máximo 20% de sua carga horária em atividades teórico-complementares sob forma de sessões de atualização, seminários, correlação clínico-patológica, ou outras, sempre com participação dos residentes;

VII – Os critérios de admissão dos candidatos aos PRM, por meio de processo de seleção que garante a igualdade de oportunidades a médicos formados por quaisquer escolas médicas credenciadas que ministrem o curso de medicina reconhecido;

VIII – Forma de avaliação dos conhecimentos e habilidades adquiridas pelos residentes, os mecanismos de supervisão permanente do desempenho do residente, e os critérios para outorga do Certificado de Residência Médica de acordo com as normas vigentes.

**§ 2º** – O número de vagas ofertadas nos PRM deverá adequar-se as condições de trabalhos e recursos financeiros e materiais oferecidos pelo HOL, bem como as peculiaridades do treinamento na área da especialidade.

**§ 3º** – O número de vagas nos PRM do HOL só será aumentado após aprovação da COREME Estadual, da anuência da Secretaria Executiva da CNRM, e da aprovação orçamentária pela Diretoria Geral do HOL.

## Capítulo V

### Dos Residentes

**Art. 27** – Os médicos residentes serão designados a partir de sua admissão e de acordo com a duração de seu programa em:

I – R1: médico residente do primeiro ano;

II – R2: médico residente do segundo ano;

III – R3: médico residente do terceiro ano;

IV – R4: médico residente do quarto ano;

V – R5: médico residente do quinto ano.

**Art. 28** – Os médicos residentes terão a seguinte ordem crescente de subordinação:

I – Preceptor do PRM;

II – Supervisor do PRM;

III – COREME do HOL;

IV – Diretor de Ensino e Pesquisa do HOL;

V – Diretor Geral do HOL;

VI – COREME Estadual;

VII – CNRM.

**Art. 29** – Constituem deveres dos médicos residentes:

**§ 1º** – Inscrever-se no Conselho Regional de Medicina do Estado do Pará (CRM-PA) no prazo máximo de 60 (sessenta) dias após o início do PRM;

**§ 2º** – Cumprir em todos os seus termos o contrato assinado quando de sua admissão ao PRM, estando sujeitos ao regime de tempo integral e sem nenhum vínculo empregatício com o HOL;

**§ 3º** – Agir com urbanidade, discrição e lealdade, obedecendo as normas éticas e técnicas, comportando-se nas dependências do HOL de modo a não perturbar a ordem e a disciplina;

**§ 4º** – Conhecer e cumprir o presente Regimento, bem como as normas do HOL;

**§ 5º** – Prestar colaboração aos colegas em situações especiais e de emergência, mesmo fora do período de plantões, sempre que solicitado;

**§ 6º** – Dedicar-se com cortesia, zelo e responsabilidade ao cuidado dos pacientes e ao cumprimento das normas e rotinas que regem os PRM;

**§ 7º** – Frequentar os serviços para os quais for designado e executar as atividades que lhe forem atribuídas;

**§ 8º** – Registrar-se como autônomo no INSS no prazo máximo de 60 (sessenta) dias após o início do PRM;

**§ 9º** – Respeitar o Código de Ética Médica, o Regimento Interno do HOL, bem como o presente Regimento;

**§ 10** – Participar das sessões científicas e preparar trabalhos de acordo com a orientação das respectivas chefias, sendo vedada a publicação sem autorização;

**§ 11** – Cumprir rigorosamente os horários fixados, registrando sua presença através do registro de ponto no início e término do expediente normal, no sistema de controle automático do HOL;

**§ 12** – Informar a Divisão de Ensino sempre que ausentar-se do HOL no horário de trabalho, apresentando a autorização do Supervisor do PRM.

**§ 13** – Cumprir os plantões semanais, de acordo com a escala programada e as normas regimentais;

**§ 14** – Uso de uniforme e identificação em todas as atividades desenvolvidas nas diversas áreas de atuação;

**§ 15** – Zelar pela economia e conservação de material e equipamentos que lhe forem confiados para o desenvolvimento de suas atividades;

**§ 16** – Comparecer às reuniões convocadas pelos representantes dos médicos residentes, preceptores, supervisores dos PRM, COREME, Diretor de Ensino e Pesquisa ou Diretor Geral do HOL;

**§ 17** – Integrar a equipe multiprofissional da unidade em que estiver atuando, sendo consideradas atividades complementares obrigatórias a participação em reuniões da equipe, nas programações de capacitação e nos processos de gestão a que for convocado durante todo o período de estágio;

**§ 18** – Atender às solicitações e responsabilidades de cada área ou especialidade, fixadas pelos respectivos preceptores.

**Art. 30** – Constituem direitos dos médicos residentes:

**§ 1º** – Percepção de auxílio financeiro sob a forma de bolsa, cujo valor está baseado na Lei nº 11.301 de 01 de dezembro de 2006 publicada no Diário Oficial na União do dia 04 de dezembro de 2006;

**§ 2º** – Receber alimentação no HOL ou percepção de auxílio refeição;

**§ 3º** – Receber alojamento e conforto nas dependências do HOL;

**§ 4º** – Gozar um período de 30 (trinta) dias consecutivos de repouso, por ano, com percepção integral da bolsa, em concordância com escala organizada pelo supervisor e preceptores de cada PRM, levando em conta a conveniência e a necessidade do serviço;

**§ 5º** – Gozar um dia de folga semanal, preferencialmente aos domingos;

**§ 6º** – Recorrer à COREME quando da aplicação de sanções disciplinares;

**§ 7º** – Receber assistência médica no HOL;

**§ 8º** – Obter liberação para participar de eventos científicos da especialidade, mediante fundamentada justificativa que deverá ser aprovada pelo preceptor, com anuência do supervisor e comunicados à COREME.

I – Será priorizada a liberação dos médicos residentes que tiverem trabalhos científicos a serem apresentados;

II – Será liberado para participar da Reunião da Associação Nacional de Médicos Residentes (ANMR) o médico residente indicado como representante oficial do HOL, desde que respeitadas as necessidades de serviço.

**Art. 31** – É vedado ao médico residente:

I – Internar, dar alta, solicitar exames, realizar procedimentos ou cirurgias sem a autorização do preceptor ou de quem o estiver substituindo;

II – Utilizar documentos e instalações onde se desenvolva o PRM, para realização de trabalhos de interesse particular;

III – Fornecer Atestado Médico a servidores da unidade onde desenvolver o PRM;

IV – Intervir em questões disciplinares ligadas servidores da unidade onde desenvolver o PRM, limitando-se a participar ao supervisor, ou ao médico de plantão qualquer ocorrência desta natureza;

V – Repetir o PRM, em especialidade que já tenha anteriormente concluído, em instituição do mesmo ou de qualquer outro Estado da Federação;

VI – Realizar PRM, em mais de 02 (duas) especialidades médicas diferentes, em instituição de saúde do Estado do Pará, ou em qualquer outro Estado da Federação, exceto se se tratar de pré-requisito estabelecido pela CNRM;

VII – Ausentar-se do HOL no horário de trabalho estabelecido para o desenvolvimento do PRM, sem prévia solicitação por escrito e o deferimento desta pelo supervisor do PRM.

**Parágrafo único** – A COREME do HOL, tem a atribuição de desligar o médico residente, a qualquer momento, observado o direito de defesa, quando caracterizada a infração de qualquer um dos incisos deste artigo.

## Capítulo VI

### Da Avaliação, Promoção e Obtenção do Certificado

**Art. 32** – Na avaliação periódica obrigatória do médico residente, serão utilizadas as modalidades de prova escrita, oral, prática ou de desempenho por escala de atitudes, que incluam atributos tais como: comportamento ético, relacionamento com a equipe de saúde e com o paciente, interesse pelas atividades e outros a critério da COREME. As avaliações deverão ser enviadas a Divisão de Ensino da Diretoria de Ensino e Pesquisa para serem arquivadas, e obedecerão os seguintes critérios:

I – As avaliações deverão ser realizadas ao final de cada estágio ou, no mínimo, a cada três meses.

II – Os critérios e os resultados de cada avaliação deverão ser do conhecimento do médico residente.

III – Na avaliação, a prova escrita será composta por questões discursivas ou múltipla escolha, sendo atribuída uma nota que variará de "0" (zero) a 10 (dez).

IV – Estágios opcionais com duração igual ou inferior a 30 (trinta) dias serão avaliados através da frequência às atividades.

V – No final do PRM, o médico residente deverá apresentar monografia com apresentação oral ou autor de trabalho científico publicado em revista indexada:

**§ 1º** – É vedado a apresentação de temas como casos clínicos;

**§ 2º** – Os temas deverão ser direcionados às linhas de pesquisa estabelecidas pela Diretoria de Ensino e Pesquisa do HOL;

**§ 3º** – Serão permitidos no máximo 02 (dois) médicos residentes como autores de cada monografia, e as avaliações deverão ser encaminhadas pelos supervisores dos PRM à COREME, até o 30º dia do mês subsequente, ficando a COREME responsável pela fiscalização e cumprimento das exigências.

**Art. 33** – A promoção do médico residente para o ano seguinte, bem como a obtenção do certificado de conclusão do PRM, dependem de:

**§ 1º** – Cumprimento integral da carga horária mínima do PRM, ou seja, 2880 horas por ano;

**§ 2º** – Aprovação obtida através do valor médio dos resultados das avaliações realizadas durante o ano, e a nota mínima a ser obtida pelo médico residente deverá ser 06 (seis);

**§ 3º** – Monografia aprovada por banca examinadora ou autor de trabalho científico publicado em revista indexada.

I – O médico residente que não preencher as exigências, não será promovido ao ano seguinte, sendo automaticamente desligado do PRM.

**Art. 34** – O não cumprimento do disposto nos art. 29 e 33 ou a infração ao art. 31 deste Regimento ensejará motivação para o desligamento do médico residente do PRM que estiver vinculado.

## Capítulo VII

### Dos Certificados

**Art. 35** – Para que os seus certificados gozem de validade nacional, os PRM do HOL são credenciados pela CNRM, na forma do Decreto nº 80.281, de 5 de setembro de 1977, e das presentes normas.

**Art. 36** – Os PRM do HOL são equivalentes a Cursos de Especialização e os certificados de Residência Médica por ele emitido, em conformidade com as normas pertinentes, constituirão comprovação hábil para os fins previstos junto ao sistema federal de ensino e ao Conselho Federal de Medicina.

**§ 1º** – O HOL deverá enviar à CNRM, até 30 de junho de cada ano, a relação dos médicos residentes matriculados nos respectivos PRM;

**§ 2º** – A expedição dos certificados é de responsabilidade exclusiva do HOL, desde que cumpridas as exigências do Art. 33º deste Regimento;

**§ 3º** – O certificado de Residência Médica deverá conter, no mínimo, as seguintes referências: nome do HOL; número e data do credenciamento do PRM pela CNRM; nome, CPF e número da inscrição no CRM-PA do médico residente concluinte; nome da especialidade ou área de atuação (programa cursado); duração do programa com data de início e término, carga horária; assinatura do Diretor Geral do HOL, do supervisor do PRM e do médico residente; local, data e estado da federação;

**§ 4º** – O certificado de Residência Médica só terá validade após o registro junto à CNRM;

**§ 5º** – O registro do certificado de conclusão do PRM no CFM será de responsabilidade exclusiva do interessado, após o registro na Secretaria Executiva da CNRM, de acordo com as normas legais vigentes.

**Art. 37** – Aos médicos residentes que não completarem o período ou não cumprirem as exigências do Art. 33º deste Regimento para a obtenção do certificado de Residência Médica, será fornecida uma declaração expedida pela COREME com a ressalva de que não foi cumprido o tempo total previsto como requisito mínimo ou que não obteve aprovação final no PRM.

### Capítulo VIII

#### Do Regime de Bolsas

**Art. 38** – Ao fazer jus ao recebimento da bolsa, o médico residente deverá comprovar sua inscrição na Previdência Social, na categoria de autônomo.

**Art. 39** – Os médicos residentes são bolsistas do HOL após assinatura de contrato administrativo, por prazo determinado.

**Art. 40** – A bolsa está vinculada à duração do PRM e à disponibilidade orçamentária do HOL.

**Art. 41** – Em caso de interrupção justificada do PRM aceita pela COREME e pela Diretoria Geral do HOL, a bolsa será estendida pelo período necessário para que seja cumprida a carga horária global do PRM.

**Art. 42** – O valor da bolsa a ser pago aos médicos residentes é calculada de acordo com a Lei nº 11.301 de 01 de dezembro de 2006 publicada no Diário Oficial na União do dia 04 de dezembro de 2006.

### Capítulo IX

#### Das Férias e Interrupção Temporária

**Art. 43** – Será concedido ao médico residente um período de 30 (trinta) dias consecutivos de repouso, por ano de atividade, com percepção integral da bolsa, conforme dispositivo legal (Art. 5º, § 1º, da Lei 6.932, de 07/07/81).

**§ 1º** – As férias deverão ser definidas com os preceptores e com o supervisor de cada PRM, sendo a programação enviada à Divisão de Ensino da Diretoria de Ensino e Pesquisa.

**§ 2º** – As alterações no período de férias deverão ser autorizadas pelos preceptores e supervisor de cada PRM, sendo comunicadas à COREME e a Divisão de Ensino da Diretoria de Ensino e Pesquisa com antecedência mínima de 30 (trinta) dias.

**Art. 44** – Será permitida a interrupção temporária nas seguintes situações:

**§ 1º** – Licença médica para tratamento de saúde, de até 15 (quinze) dias no ano, consecutivos ou não com percepção da bolsa.

**§ 2º** – Licença gestação remunerada por um período de 04 (quatro) meses, devendo complementar-se o treinamento por um período idêntico ao do afastamento, após a data inicialmente prevista para o término da residência.

**§ 3º** – Licença remunerada por casamento, falecimento de parentes em primeiro grau e por paternidade por um período de 07 (sete) dias.

**§ 4º** – Quaisquer outros motivos de afastamento dos médicos residentes deverão ser solicitados diretamente ao supervisor de cada PRM e encaminhado à COREME.

I – O afastamento de que trata o § 1º deste artigo, que exceder o período indicado, será remunerado conforme o art. 4º, § 1º, da Lei 8.138 de 28.01.1990, devendo tal período ser reposto integralmente antes da conclusão do PRM.

### Capítulo X

#### Das Penalidades

**Art. 45** – As transgressões disciplinares dos médicos residentes serão apreciadas pela COREME, que tomará as providências cabíveis.

**Art. 46** – Na aplicação das sanções disciplinares serão consideradas os fatos, sua natureza, a gravidade da falta cometida, os danos delas provenientes e os antecedentes do médico residentes em questão.

**Art. 47** – Os médicos residentes estão sujeitos as seguintes sanções disciplinares:

I – Advertência verbal;

II – Advertência escrita;

III – Suspensão;

IV – Desligamento.

**Art. 48** – Na ocorrência de qualquer penalidade tratada no art. 47 deste capítulo, poderá o interessado interpor, no prazo de 05 (cinco) dias úteis, o pedido de reconsideração.

**Art. 49** – A advertência verbal aos médicos residentes será aplicada pelos preceptores e, posteriormente, comunicada ao supervisor do respectivo PRM e à COREME.

**Art. 50** – A advertência escrita ao médico residente será aplicada pelos preceptores somente após análise do supervisor do respectivo PRM e da COREME, com posterior registro no assentamento do médico residente em questão.

**Art. 51** – A suspensão do médico residente deve ser solicitada pelos preceptores ao supervisor do respectivo PRM, que as encaminharão à COREME para julgamento, com os resultados registrados no assentamento do médico residente em questão.

**Parágrafo único** – A pena de suspensão poderá ser aplicada por 15 (quinze) dias a 30 (trinta) dias, sem percepção da bolsa, devendo o médico residente cumprir a carga horária ao final do ano de treinamento, quando será complementada a referida bolsa.

**Art. 52** – O desligamento do médico residente poderá ser aplicado por:

I – Faltas reiteradas de assiduidade às atividades programadas pelo supervisor do PRM;

II – Atitude de insubordinação à qualquer de seus superiores;

III – Agressão física em serviço, salvo em legítima defesa;

IV – Falta sem justificativa por mais de 07 (sete) dias consecutivos ou 20 (vinte) dias intercalados em um ano;

V – Conduta desabonadora, no âmbito do HOL ou fora dele, de tal forma que comprometa o nome da instituição;

VI – Infringência do Código de Ética Médica, após análise e parecer prévio da Comissão de Ética do HOL;

VII – Rendimento insuficiente;

VIII – Não enquadramento nas exigências deste Regimento.

**Art. 53** – O desligamento do médico residente poderá ser proposto à COREME pelo supervisor do PRM ou pela maioria simples dos preceptores do respectivo PRM.

**§ 1º** – Os casos sujeitos ao desligamento serão apreciados pela COREME, que deverá realizar sindicância através de Comissão Específica para cada caso, composta por no mínimo 03 (três) membros desta COREME.

**§ 2º** – A Comissão de Sindicância citada no parágrafo anterior terá plena autonomia para formar sua convicção sobre o caso, independentemente da conclusão dos preceptores do respectivo PRM, devendo apresentar relatório conclusivo do que restar apurado das investigações, submetendo-o à consideração da COREME.

**Art. 54** – A COREME do HOL tem a atribuição de desligar o médico residente, a qualquer tempo, quando caracterizada a infração ao estabelecido nos parágrafos do art. 52 deste Regimento, sob pena de descredenciamento automático do PRM pela CNRM.

**Art. 55** – A aplicação da pena de desligamento é da competência do Diretor Geral do HOL, por proposição devidamente fundamentada da COREME.

**Art. 56** – O desligamento a pedido do próprio médico residente deverá ser formulado por escrito.

**Parágrafo único** – Caso o médico residente solicite seu desligamento nos primeiros 60 (sessenta) dias do PRM, a vaga deverá ser preenchida por outro candidato, obedecendo rigorosamente a classificação obtida no processo de seleção.

### Capítulo XI

#### Do Descredenciamento e Transferência

**Art. 57** – São condições, a juízo da CNRM, para descredenciamento dos PRM do HOL quaisquer alterações que comprometam a qualidade do respectivo PRM e o oferecimento de vagas acima do número credenciado pela CNRM.

**Art. 58** – A transferência de médicos residentes dos PRM do HOL, para outro programa da mesma especialidade, é possível, após a permissão da COREME do HOL e dos Supervisores dos PRM envolvidos, obedecidas as disposições internas e a resolução da CNRM de nº 03, de 24 de setembro de 2007.

**Art. 59** – Quando do descredenciamento de algum PRM do HOL, os médicos residentes que o estiverem cursando, deverão ser transferidos para outros PRM credenciados à CNRM da mesma especialidade em outra instituição, continuando o pagamento a cargo do HOL até o tempo inicialmente previsto para a conclusão do referido PRM.

**Art. 60** – A CNRM analisará as solicitações de transferência de médicos residentes na hipótese de existência de vaga, de bolsa, da concordância da COREME do HOL, da concordância da

COREME da instituição de destino, bem como a concordância das COREMES Estaduais dos estados envolvidos, desde que a solicitação seja considerada relevante pela CNRM.

**Art. 61** – Os casos omissos serão resolvidos a juízo da CNRM.

### Capítulo XII

#### Da Inscrição, Seleção e Admissão

**Art. 62** – As inscrições para seleção dos médicos residentes no HOL serão abertas anualmente em prazos e condições a serem estabelecidos por intermédio do edital, elaborado pela COREME, através da Comissão de Elaboração do Edital, obedecendo o que destina a resolução da CNRM de nº 04, de 23 de outubro de 2007 da CNRM.

**§ 1º** – Poderão candidatar-se aos PRM do HOL, os graduados em medicina, com diploma expedido por Instituição de Ensino Superior oficialmente reconhecidas pelo MEC.

**§ 2º** – Não será permitida a inscrição para candidatos que tenham sido desligados de qualquer PRM por motivos disciplinares.

**Art. 63** – O edital de seleção pública dos candidatos aos PRM do HOL, deverá ser publicado, após aprovação pela COREME Estadual, cumprindo o prazo mínimo de 15 (quinze) dias antes da data do início da inscrição.

**§ 1º** – O edital referido no caput deste artigo deverá ser enviado à CEREM/PA com um mínimo de 30 (trinta) dias antes da data prevista para sua publicação.

**§ 2º** – A CEREM/PA comunicará o HOL, via ofício, a aprovação do edital até 15 (quinze) dias após seu recebimento.

**Art. 64** – O HOL fará publicar, no Diário Oficial do Estado ou em jornal de grande circulação no Estado do Pará, o extrato do edital de seleção pública para os PRM já aprovados previamente, nos termos do art. 62 deste regimento, contendo informações sobre data e local das inscrições, além do fornecimento do Manual do Candidato, bem como os meios de esclarecimento de eventuais dúvidas.

**Parágrafo único** – A publicação do edital deverá ocorrer, no mínimo, até 15 dias antes da data de início das inscrições.

**Art. 65** – Do edital de seleção para PRM do HOL deverão constar:

I – Nome, endereço, e-mail do HOL, telefone e/ou fax;

II – Relação dos PRM nos quais poderão ser feitas as inscrições, devendo constar: nome dos PRM, número de vagas oferecidas por PRM, duração de cada PRM e sua situação junto à CNRM:

1. No caso dos PRM que exigem pré-requisito(s), especificar o(s) pré-requisito(s) exigido(s);

2. No caso dos PRM com anos adicionais, especificar a(s) área(s) de atuação, ou ano opcional segundo a resolução do CFM vigente, estando sempre de acordo com as normas da CNRM;

III – Detalhamento das formas de inscrição: no local, pelo correio e pela internet, especificando a forma de cada uma delas e as condições nas quais as inscrições não serão aceitas;

IV – Relação de informações obrigatórias na ficha de inscrição, com as seguintes informações:

1. Número do CPF candidato;

2. Número do RG e estado da federação, órgão de emissão e data de expedição;

3. Nome completo da mãe;

4. Número de inscrição no CRM-PA;

5. Nome e estado da instituição de ensino na qual o candidato se graduou ou cursa o último período do curso de medicina;

6. Nome e estado da instituição na qual o candidato completou o PRM ou cursa o último ano deste, para os PRM do HOL que exigem pré-requisito;

V – Documentos exigidos ao candidato no ato da inscrição:

1. Cópia legível do RG e CPF;

2. Comprovante de revalidação de diploma ou processo de revalidação em andamento em instituição pública, de acordo com a legislação vigente, para o médico estrangeiro ou brasileiro que fez a graduação em medicina no exterior;

3. Comprovante de inscrição no CRM-PA;

4. Comprovante de conclusão de PRM ou declaração de que está cursando o último ano de PRM credenciado à CNRM para especialidades que se exige pré-requisito;

VI – Especificação dos critérios de seleção, em todas as suas fases, com seus respectivos pesos, bem como a composição da nota final, inclusive com os critérios de desempate, respeitando-se as resoluções estabelecidas pela CNRM;

VII – No caso de mais de uma fase de seleção, explicitar o critério de convocação para a fase posterior;

VIII – Data, hora e local da realização de cada fase do processo seletivo;

IX – Data, hora e local da divulgação do gabarito da prova objetiva, da nota final e da classificação dos candidatos identificados apenas pelo número de inscrição;



X - Período de efetivação e documentos necessários para a matrícula dos candidatos aprovados, conforme o limite de bolsas, bem como a fixação do prazo a ser dado para o candidato convocado ocupar a vaga não preenchida e efetivar sua matrícula, sob pena de perdê-la;

XI - Indicação do prazo para interposição de recurso, de até 02 (dois) dias úteis, improrrogáveis, a partir de:

1. Publicação de edital ou aviso pertinente ao concurso;
2. Divulgação do gabarito e resultado da(s) prova(s);
3. Divulgação do resultado final.

**Art. 66** - Os casos omissos serão decididos pela CEREM/PA ou, na falta desta, pela Coordenadoria Regional Norte.

**Art. 67** - No caso do HOL não proceder o concurso, por período superior a 12 (doze) meses, deverá solicitar autorização prévia à CEREM/PA para abertura de processo seletivo na área correspondente.

**Parágrafo único** - Conforme resolução da CNRM de nº 04, de 15 de setembro de 2006, a CNRM cancelará o PRM do HOL que não matricular novos médicos residentes de primeiro ano num período correspondente à duração do respectivo PRM.

**Art. 68** - Os candidatos à admissão em PRM do HOL deverão se submeter a processo de seleção pública que poderá ser realizado em fases escrita e prática.

**Art. 69** - A primeira fase do processo de seleção será obrigatória e consistirá de exame escrito, objetivo, com igual número de questões nas especialidades de clínica médica, cirurgia geral, pediatria, obstetrícia e ginecologia e medicina preventiva e social, com peso mínimo de 50% (cinquenta por cento).

**Art. 70** - A segunda fase do processo de seleção é opcional. A critério do HOL, será constituída de prova prática-oral, entrevista e análise de currículo, com peso de 30%.

**§ 1º** - O exame prático será realizado em ambientes sucessivos e igualmente aplicado a todos os candidatos selecionados na primeira fase, envolvendo clínica médica, cirurgia geral, pediatria, obstetrícia e ginecologia e medicina preventiva e social;

**§ 2º** - Serão selecionados para a segunda fase os candidatos classificados na primeira fase, em número mínimo correspondente a duas vezes o número de vagas disponíveis em cada PRM;

**§ 3º** - Em caso de não haver candidatos em número maior que o dobro do número de vagas do PRM, todos que obtiverem rendimento na primeira fase serão indicados para a segunda fase;

**§ 4º** - A prova prática deverá ser documentada por meios gráficos e/ou eletrônicos;

**Art. 71** - A critério do HOL, 30% da nota total poderá destinar-se à análise e à arguição de currículo.

**Art. 72** - Para as especialidades que exigem pré-requisito o processo seletivo basear-se-á exclusivamente no programa da(s) especialidade(s) pré-requisito(s).

**Art. 73** - Para os anos adicionais o processo seletivo deverá seguir exclusivamente o(s) programa da(s) especialidade(s) correspondente(s).

**Art. 74** - A nota final de cada candidato representará o somatório da pontuação obtida nas fases adotadas do processo seletivo, respeitando-se os pesos previamente determinados.

**Art. 75** - O exame prático poderá ser acompanhado por observadores externos ao HOL, indicados pela CEREM/PA.

**Art. 76** - Os critérios de avaliação dos exames e demais dispositivos desta resolução a serem utilizados pelo HOL deverão constar explicitamente do edital do processo de seleção.

**Art. 77** - Nos PRM em que houver opção para um terceiro ano, as vagas correspondentes deverão ser preenchidas mediante processo de seleção pública, aberta a médicos que tenham concluído o segundo ano em PRM na área, credenciadas pela CNRM, devendo a prova escrita versar sobre conhecimentos da mesma área.

**Art. 78** - Para o processo de seleção será constituída uma Comissão Examinadora sob a responsabilidade da COREME.

**Parágrafo único** - A Comissão Examinadora compete:

- I - Elaborar as questões das provas escritas;
- II - Realizar e corrigir as provas escritas;
- III - Avaliar o currículo;
- IV - Proceder a entrevista;

V - Atribuir os valores para os diversos itens da seleção, de acordo com os critérios previamente estabelecidos pela COREME.

**Art. 79** - A classificação dos candidatos será feita pelo maior número de pontos obtidos, de acordo com o número de vagas estabelecidas em cada PRM.

**Parágrafo único** - O critério de desempate será procedido segundo a maior nota na prova escrita, seguida da avaliação do currículo ou entrevista e, por fim, o de idade.

**Art. 80** - Para preenchimento das vagas, os candidatos classificados terão que, obrigatoriamente, submeter-se a exame médico.

**§ 1º** - O exame médico será efetuado pelo Serviço Médico do HOL.

**§ 2º** - A inscrição e aprovação no processo seletivo não garantem a efetivação da matrícula do candidato no PRM pretendido, a qual fica condicionada à apresentação do registro no CRM-PA e dos documentos relacionados no parágrafo seguinte.

**§ 3º** - No ato da matrícula, o candidato que se inscreveu na condição de concluinte do curso de medicina deverá comprovar a conclusão do curso médico por meio de documento oficial, expedido pela Coordenação do Curso de Medicina, e o candidato brasileiro que fez curso de graduação em medicina no exterior ou médico estrangeiro deverá comprovar a revalidação do diploma por universidade pública, na forma da legislação vigente, apresentando, ainda, em ambos os casos, cópias e originais dos seguintes documento:

- I - Cédula de identidade (RG);
- II - CPF com inscrição regular;
- III - Registro no CRM-PA em situação regular;
- IV - Comprovante de quitação com o serviço militar e obrigações eleitorais;
- V - Comprovante de realização do(s) pré-requisito(s).

**Art. 81** - Os candidatos habilitados terão o prazo de 02 (dois) dias úteis, a contar do início do PRM para assinatura do termo de compromisso.

**Parágrafo primeiro** - No termo de compromisso deverá constar os requisitos do art. 3º da lei 6.932 de 07 de julho de 1986 - CNRM.

**Art. 82** - Somente poderão ser admitidos como médicos residentes os médicos habilitados no processo seletivo, de acordo com o número de vagas e a rigorosa ordem de classificação.

**Art. 83** - Os PRM do HOL terão início no primeiro dia útil do mês de fevereiro de cada ano.

**Art. 84** - O médico residente matriculado no primeiro ano de PRM, poderá requerer o trancamento de matrícula em apenas 01 (um) PRM, por período máximo de 01 (um) ano, para fins de prestação de serviço militar.

**§ 1º** - O requerimento de que trata o art. 84 deste Regimento deverá ser formalizado até 30 (trinta) dias após o início do PRM, de acordo com a Resolução CNRM nº 01, de janeiro de 2005.

**§ 2º** - O trancamento da matrícula para prestação do serviço militar implicará na suspensão automática do pagamento da bolsa do médico residente até seu retorno ao PRM.

**§ 3º** - A vaga decorrente do afastamento previsto neste regimento poderá ser preenchida por candidato classificado no mesmo processo seletivo, respeitada a ordem de classificação.

**§ 4º** - Nenhum PRM do HOL poderá ampliar o número de vagas para reingresso de médico residente que tiver solicitado trancamento de matrícula para fins de serviço militar, portanto, a vaga para reingresso no ano seguinte deverá ser subtraída do total de vagas credenciadas e especificada no edital de seleção.

**§ 5º** - O reingresso do médico residente se dará mediante requerimento à COREME, no prazo de até 30 (trinta) dias antes do início do PRM, de acordo com a Resolução CNRM nº 01, de janeiro de 2005.

**§ 6º** - O não cumprimento do disposto no caput deste artigo implicará em perda da vaga, que será preenchida por candidato classificado no processo seletivo correspondente, de acordo com a Resolução CNRM nº 01, de janeiro de 2005.

### Capítulo XIII

#### Das Disposições Gerais

**Art. 85** - O presente regimento será revisto anualmente por comissão designada pela COREME/HOL, podendo sofrer as alterações, que se fizerem necessárias, após aprovação em reunião com pauta específica.

**Art. 86** - Os casos omissos no presente regimento serão resolvidos pela COREME, ou em casos urgentes, pelo coordenador "ad referendum" da COREME do HOL.

**Art. 89** - Este regimento entra em vigor na data de sua aprovação, homologado pelo Diretor Geral do HOL, revogando o regimento anterior e todas as disposições em contrário. Belém, de de 2010.

Dr. Paulo Cardoso Soares  
Diretor Geral do Hospital Ophir Loyola

### Anexo I - Clínica Médica

#### CLÍNICA MÉDICA - R1 e R2 (resolução CNRM nº 02/2006, de 17/05/2006)

I - Primeiro ano - R1

a) Unidade de internação em enfermaria de Clínica Médica Geral: mínimo de 20% da carga horária anual;

b) Unidade de internação em enfermaria de especialidades: mínimo de 20% da carga horária anual;

c) Ambulatório geral e em unidade básica de saúde: mínimo de 20% da carga horária anual;

d) Urgência e emergência: mínimo de 15% da carga horária anual;

e) Unidade de terapia intensiva: mínimo de 5% da carga horária anual.

II - Segundo ano - R2

a) Unidade de internação em enfermaria de clínica médica geral: mínimo de 20% da carga horária anual;

b) Ambulatório de clínica geral e unidade básica de saúde: mínimo de 30% da carga horária anual;

c) Ambulatório de clínicas especializadas: mínimo de 10% da carga horária anual;

d) Urgência e emergência: mínimo de 15% da carga horária anual;

e) Unidade de terapia intensiva: mínimo de 5% da carga horária anual;

f) Etágios obrigatórios: cardiologia, gastroenterologia, nefrologia e pneumologia;

g) Estágios opcionais: dermatologia, radiologia e diagnóstico por imagem, endocrinologia, geriatria, hematologia e hemoterapia, infectologia, neurologia, reumatologia ou outros a critério do HOL;

h) Cursos obrigatórios: epidemiologia clínica, biologia molecular aplicada, organização de serviços de saúde.

### Anexo II - Cirurgia Geral

**CIRURGIA GERAL - R1 e R2 (resolução CNRM nº 02/2006, de 17/05/2006)** - O PRM de Cirurgia Geral I, com duração de dois anos, terá os seguintes conteúdos:

I - Programa teórico obrigatório:

1. Noções fundamentais de anatomia cirúrgica
2. Metabologia Cirúrgica
3. Avaliação de risco operatório
4. Cuidados pré e pós operatórios
5. Choque: diagnóstico e tratamento
6. Uso de sangue e hemoderivados e reposição volêmica
7. Infecção em cirurgia: prevenção, diagnóstico e tratamento
8. Nutrição em cirurgia: cuidados com a ferida operatória
9. Princípio de drenagem e cuidados com os drenos
10. Principais complicações pós operatórias sistêmicas
11. Principais complicações pós operatórias relacionadas aos procedimentos
12. Atendimento inicial ao polirraumatizado
13. Abdome agudo e urgências abdominais não traumáticas
14. Bases da cirurgia oncológica
15. Introdução à Bioética

II - Estágios obrigatórios

ESTÁGIOS	Meses
Cirurgia Geral / Aparelho Digestivo / Coloproctologia	10,0
Urgências Traumáticas e Não Traumáticas	4,0
Cirurgia de Cabeça e Pescoço	1,0
Cirurgia de Tórax	1,0
Urologia	1,0
Cirurgia Vascular	1,0
Cirurgia Plástica	1,0
Cirurgia Pediátrica	1,0
Terapia Intensiva	1,0
Técnica Cirúrgica	1,0
TOTAL	22,0
Férias	2,0
TOTAL GERAL	24,0

1. Os estágios em Cirurgia geral / Aparelho Digestivo / Coloproctologia, Urgências Traumáticas e Urgências Não Traumáticas terão a carga horária distribuídas nos 02 anos do programa;

2. Os demais poderão ser realizados no primeiro ou no segundo ano;

3. As atividades nas unidades de internação em enfermarias são de, no mínimo, 25% da carga horária anual;

4. Atividades ambulatoriais (triagem, primeira consulta, pós-operatório durante os estágios) são de, no mínimo, 15% da carga horária anual;

5. Atividades de urgência e emergência são de, no mínimo 15%, da carga horária anual;
6. Atividades no centro cirúrgico são de, no mínimo, 25% da carga horária anual;
7. Atividades teóricas (aulas, seminários, discussão de casos, clube de revistas, etc.) são de, no mínimo, 10% da carga horária anual;
8. Cumprindo a carga horária mínima, os 10% restantes poderão ser utilizados em uma ou mais das atividades (enfermaria, ambulatório, emergência, centro cirúrgico) a critério da COREME e/ou supervisor do programa;
9. A realização de estágios fora da instituição de origem poderá, eventualmente, ser em outra instituição credenciada, mediante autorização da CNRM.

## III – Procedimentos

## 1. Cirurgia Geral / Cirurgia do aparelho Digestivo / Coloproctologia

PROCEDIMENTOS	R1	R2
Procedimentos de pele e subcutâneo ("pequena cirurgia")	X	X
Biópsias de Gânglios	X	X
Herniorrafia simples	X	X
Laparotomia (acesso à cavidade)	X	X
Gastrostomia	X	X
Gastro-entero-anastomose		X
Esplenectomia		X
Colecistectomia		X
Enterectomia com reconstrução (delgado e cólon)		X
Ostomias (delgado e cólon)		X
Procedimentos proctológicos não complicados		X

## 2. Urgências Traumáticas e Não Traumáticas

PROCEDIMENTOS	R1	R2
Lavagem Peritoneal Diagnóstica	X	X
Laparotomia exploradora	X	X
Apendicectomia	X	X
Drenagem de abscessos intraperitoniais	X	X
Lise de bridas		X
Sutura de ulcera perfurada		X
Sutura de lesões intestinais		X
Sutura de bexiga		X
Salpingectomia		X
Procedimentos de controle de danos		X
Laparostomias		X

## 3. Cirurgia de Cabeça e Pescoço

PROCEDIMENTOS	R1	R2
Cervicotomia (via de acesso)	X	X
Traqueostomia	X	X
Biópsia de linfonodos cervicais		X

## 4. Cirurgia de Tórax

PROCEDIMENTOS	R1	R2
Toracotomia (via de acesso)		X
Punção pleural	X	X
Drenagem de tórax	X	X

## 5. Urologia

PROCEDIMENTOS	R1	R2
Lombotomia (via de acesso)		X
Postectomia	X	X

Vasectomia	X	X
Hidrocelectomia		X
Varicocelectomia		X
Cistostomia cirúrgica		X

## 6. Cirurgia Pediátrica

PROCEDIMENTOS	R1	R2
Postectomia	X	X
Herniorrafia não complexa	X	X
Tratamento de lesões cutâneas	X	X

## 7. Cirurgia Vascular

PROCEDIMENTOS	R1	R2
Cateterismo venoso por punção ou dissecação	X	X
Fasciotomia descompressiva		X
Safenectomia		X
Amputação distal de MI		X

## 8. Cirurgia Plástica

PROCEDIMENTOS	R1	R2
Atendimento inicial ao queimado	X	X
Sutura de pele	X	X
Debridamentos		X

## Anexo III – Anestesiologia

**ANESTESIOLOGIA – R1, R2 e R3 (resolução CNRM nº02/2006, de 17 de maio de 2006)**

I – Pré e pós-operatório: mínimo de 10% da carga horária anual, para avaliação pré-anestésica (consultório de avaliação pré-operatória e visita pré-anestésica), visita pós-anestésica, tratamento da dor pós-operatória e síndromes dolorosas agudas e crônicas;

II – Unidade de terapia intensiva e setor de emergência: mínimo de 15% da carga horária anual;

III – Centro cirúrgico e serviços diagnósticos e terapêuticos: mínimo de 45% da carga horária anual;

IV – Centro obstétrico: mínimo de 10% da carga horária anual;

V – Estágios optativos: cardiologia, pneumologia, neurologia, laboratório de patologia clínica, laboratório de fisiologia, laboratório de farmacologia, cirurgia experimental e hemoterapia, ou outros a critério do HOL;

VI – Curso obrigatório: Farmacologia Clínica;

VII – Treinamento em centro cirúrgico deverá abranger, obrigatoriamente atos anestésicos de Cirurgia Geral e Cirurgia Pediátrica, e para mais 03 (três) das seguintes especialidades: Coloproctologia, Angiologia e Cirurgia Vascular, Ortopedia e Traumatologia, Obstetrícia e Ginecologia, Otorrinolaringologia, Oftalmologia, Urologia, Cirurgia Torácica, Neurocirurgia e exames diagnósticos;

VIII – Para o treinamento de cada médico residente são exigidos procedimentos anestésicos em número mínimo de 440/ano ou 900 horas/ ano.

## Anexo IV – Radiologia e Diagnóstico por Imagem

**RADIOLOGIA E DIAGNÓSTICO POR IMAGEM – R1, R2 e R3 (resolução CNRM nº 03/2006, de 17/05/2006)**

I – Treinamento em serviço de radiologia geral e contrastada, ultra-sonografia, mamografia, tomografia computadorizada, densitometria óssea, ressonância magnética, radiologia intervencionista, técnicas de exame, urgências e emergências: mínimo de 80% da carga horária anual;

II – Estágio opcional: medicina nuclear;

III – Cursos obrigatórios: reanimação cardiopulmonar, física médica e proteção radiológica;

IV – Instalações e equipamentos;

a) Radiologia convencional com mesa de Bucky e Bucky vertical;

b) Radiologia contrastada com mesa basculante e intensificação de imagem;

c) Mamógrafo;

d) Ultra-som de rotina e endocavitário com transdutores convexos e lineares;

e) Doppler colorido;

f) Tomógrafo computadorizado;

V – Número mínimo de procedimentos e/ou laudos-relatórios exigidos por ano de treinamento para cada residentes: 5000.

## Anexo V – Neurocirurgia

**NEUROCIRURGIA – R1, R2, R3, R4 e R5 (resolução CNRM nº 02/2006, de 17 de maio de 2006)**

I – Primeiro ano – R1

1. Embriologia e Neuro-anatomia

2. Fundamentos de Neurofisiologia Clínica

3. Clínica Neurológica I e II

4. Bioética e Responsabilidade Médica

5. Atividades Práticas de Neurologia Clínica

e.1) Enfermaria- Unidade de Internação – 30%

e.2) Ambulatório – 30%

e.3) Urgência e Emergência (plantões) – 15%

e.4) Eletrodiagnóstico e Líquor – 15%

II – Segundo ano – R2

1. Neuroradiologia

2. Clínica Neurocirúrgica I

3. Técnica Neurocirúrgica I

4. Anatomia Microcirúrgica I

5. Bioética e Responsabilidade Médica

6. Atividades Práticas de Neurocirurgia

f.1) Enfermaria- Unidade de Internação – 30%

f.2) Ambulatório – 10%

f.3) Centro Cirúrgico – 30%

f.4) Pronto Socorro (Plantão noturno de 12 horas) – 10%

f.5) Estágio obrigatórios – 10%: UTI, Cirurgia Experimental

III – Terceiro ano – R3

a) Neuropatologia

• Neuroradiologia

• Bases da Metodologia Científica

• Clínica Neurocirurgia II

• Técnica Neurocirúrgica II

• Anatomia Microcirúrgica II

• Bioética e Responsabilidade Médica

• Atividades Práticas de Neurocirurgia realizadas no HOL ou outra unidade de saúde

h.1) Enfermaria, unidade de internação – 30%

h.2) Ambulatório – 10%

h.3) Centro cirúrgico – 30%

h.4) Pronto Socorro (plantão noturno de 12 horas) – 10%

h.5) Estágios obrigatórios – 10%

IV – Quarto ano – R4

a) Neuroradiologia

b) Neuropatologia

c) Clínica Neurocirúrgica III

d) Técnica Neurocirúrgica III

e) Anatomia Microcirúrgica III

f) Bioética e Responsabilidade Médica

g) Atividades Práticas de Neurocirurgia realizadas no HOL ou outra unidade de saúde

g.1) Enfermaria- Unidade de internação – 10%

g.2) Centro Cirúrgico – 30%

g.3) Pronto Socorro – 10%

g.4) Estágios obrigatórios – 10%: neuroradiologia intervencionista, cirurgia experimental e neuropatologia

V – Quinto ano – R5

• Consolidação de experiência cirúrgica

• Atividades em áreas de atuação: cirurgia de coluna e nervos periféricos, neurocirurgia pediátrica, funcional, vascular, base de crânio, neuro-oncologia e neuroradiologia.

2. Bioética e Responsabilidade Médica

3. Atividades Práticas de Neurocirurgia

d.1) Enfermaria, unidade de internação – 30%

d.2) Ambulatório – 10%

d.3) Centro Cirúrgico – 40%

d.4) Estágio obrigatório – 10%

d.5) Cirurgia experimental

VI – Atividades Didático-teóricas. As seguintes atividades didático-teóricas deverão integrar o programa de cada ano, com 10 % da carga horária total.

1. Reuniões Clínicas e Anátomo-Clínicas

2. Estudos dirigidos

3. Seminários

VII – Conteúdos dos programas:

a) Embriologia

a.1) Formação e diferenciações do tubo neural;

a.2) Desenvolvimento do esqueleto craniofacial e vertebral;

a.3) Desenvolvimento do sistema vascular;

a.4) Diferenças básicas do Sistema Nervoso do feto, crianças e adultos;

a.5) Correlação entre os defeitos embriológicos e principais síndromes clínicas.



## b) Neuro-anatomia

- b.1) Componentes do sistema nervoso e suas principais divisões;  
 b.2) Crânio, coluna vertebral e meninges;  
 b.3) Anatomia descritiva, micro e macroscópica, das estruturas do sistema nervoso central;  
 b.4) Anatomia vascular do encéfalo e medula;  
 b.5) Organização funcional do SNC: núcleos e vias;  
 b.6) Sistema ventricular, espaço subaracnóideo e cisternas;  
 b.7) Nervos cranianos e sistema nervoso periférico;  
 b.8) Sistema Nervoso Autônomo;  
 b.9) Sistema límbico.

## c) Neurofisiologia

- c.1) Função da célula nervosa e da célula glial; aspectos moleculares da célula nervosa;  
 c.2) Fluxo sanguíneo cerebral e metabolismo cerebral;  
 c.3) Fisiologia da produção e circulação líquórica; barreiras encefálicas;  
 c.4) Regulação da pressão intracraniana;  
 c.5) Fisiologia da sensibilidade geral; dor, tato, temperatura e propriocepção;  
 c.6) Fisiologia da sensibilidade especial: olfação, visão, audição e gustação;  
 c.7) Controle segmentar e supra-segmentar da motricidade;  
 c.8) Funções corticais superiores; correlações clínicas;  
 c.9) Sistema reticular ativador ascendente;  
 c.10) Princípios da avaliação eletrofisiológica clínica: EEG, EMG e potenciais evocados.

## d) Neurologia Clínica I – (Semiologia)

- d.1) Elaboração da história clínica: motivo de consulta, antecedentes da doença atual, antecedentes pessoais e heredofamiliares, doença atual, exame físico;  
 d.2) Exame geral: fácies, atitudes e marcha;  
 d.3) Nervos Cranianos: olfatório, óptico, mobilidade ocular, trigêmeo, facial, acústico-vestibular, glossofaríngeo, vago, acessório e hipoglosso;  
 d.4) Motricidade: Tônus muscular: origem, regulação e alterações. Síndromes hipo e hipertônicas;  
 d.5) Hipertonia piramidal e extrapiramidal;  
 d.6) Motricidade voluntária: força muscular. Alterações. Hemiplegias, paraplegias e monoplegias;  
 d.7) Trofismo. Inspeção e palpação. Alterações da pele e anexos. Alterações dos músculos;  
 d.8) Coordenação. Estática e dinâmica. Sinal de Romberg. Alterações. Ataxia: medular, cerebelar e vestibular;  
 d.9) Reflexos. Reflexos osteo-tendinosos ou profundos. Reflexos superficiais. Automatismo medular. Clônus e sincinecias. Reflexos de postura ou tônicos;  
 d.10) Movimentos involuntários: coréia e atetose, tremor, tics, fibrilação, fasciculação e mioquimias, síndromes extrapiramidais;  
 d.11) Sensibilidade: características gerais, receptores mecanismos de transdução, vias da sensibilidade, sSíndromes sensitivas mais importantes:

- Avaliação da consciência e do estado mental;
- Linguagem, articulação, emissão e produção;
- As afasias;
- A memória;
- Apraxias e agnosias;
- As síndromes neurológicas;
- Diagnóstico sindrômico, topográfico e etiológico;
- Semiologia do trauma.

## e) Neurologia Clínica II

- e.1) Doença encéfalo-vascular isquêmica;  
 e.2) Doença encéfalo-vascular hemorrágica;  
 e.3) Comas: diagnóstico diferencial e tratamento;  
 e.4) Defeitos do desenvolvimento;  
 e.5) Facomatoses;  
 e.6) Neuropatias periféricas;  
 e.7) Síndromes miastênicas e miastenia gravis;  
 e.8) Distrofias musculares;  
 e.9) Esclerose lateral amiotrófica, doença do neurônio motor;  
 e.10) Coréias agudas e crônicas;  
 e.11) Distonias, tics e discinesias;  
 e.12) Doença de Parkinson;  
 e.13) Epilepsia;  
 e.14) Meningoencefalites virais, neurovíroses lentas (doença de Jakob-Creutzfeldt);  
 e.15) Meningites bacterianas;  
 e.16) Neurolues, AIDS;  
 e.17) Demências;  
 e.18) Complicações nervosas do alcoolismo;

## e.19) Doenças desmielinizantes;

## e.20) Aspectos biológicos e clínicos dos tumores do SNC.

## f) Neuropatologia

- f.1) Métodos de estudo anatomopatológico do sistema nervoso; colorações especiais;  
 f.2) Imunohistoquímica;  
 f.3) Reação do sistema nervoso central aos principais processos patológicos: inflamatórios, desmielinizantes, traumáticos e isquêmicos;  
 f.4) Anatomia patológica dos tumores do sistema nervoso;  
 f.5) Comportamento biológico dos tumores do sistema nervoso;  
 f.6) Patologia das lesões vasculares do sistema nervoso;  
 f.7) Patologia das lesões traumáticas do SN;  
 f.8) Patologia das lesões infecciosas e parasitárias do SN.

## g) Neuro-radiologia

- g.1) Introdução: Definição de linhas, planos e projeções. Incidências: rotineiras e especiais;  
 g.2) Anatomia radiológica do crânio em projeções: lateral, frontal e basal;  
 g.3) Radiologia simples do crânio patológico: Anomalias congênitas, Hipertensão intracraniana;  
 g.4) Anatomia de coluna vertebral;  
 g.5) Princípios da formação da imagem tomográfica;  
 g.6) Princípios da formação da imagem em ressonância magnética;  
 g.7) Angiografia cerebral: estudo dos quatro vasos;  
 g.8) Tomografia computadorizada do crânio e da coluna;  
 g.9) Mielografia e angiografia medular;  
 g.10) Ressonância magnética encefálica e medula;  
 h) Clínica Neurológica Cirúrgica I  
 h.1) Pré e pós-operatório em neurocirurgia;  
 h.2) Terapia intensiva: princípios gerais de neurointensivismo;  
 h.3) Princípios gerais em neuroanestesia;  
 h.4) Hipertensão intracraniana;  
 h.5) Lesões congênitas do encéfalo e da medula espinhal;  
 h.6) Hidrocefalias;  
 h.7) Traumatismo cranioencefálico;  
 h.8) Traumatismo raquimedular;  
 h.9) Traumatismo de plexos e nervos periféricos;  
 h.10) Princípios básicos no atendimento ao paciente politraumatizado: ATLS

## i) Clínica Neurocirúrgica II

- i.1) Hérnias discais, espondilose;  
 i.2) Abscesso, empiema intracraniano;  
 i.3) Processos parasitários cerebrais e medulares;  
 i.4) Isquemia cerebral;  
 i.5) Hemorragia parenquimatosa espontânea;  
 i.6) Tumores ósseos do crânio e da coluna vertebral: tumores supra e infratentoriais; tumores raquianos e medulares;  
 i.7) Terapia adjuvante: quimioterapia, radioterapia, radiocirurgia do SNC.

## j) Clínica Neurocirúrgica III

- j.1) Neurocirurgia funcional;  
 j.2) Aneurismas cerebrais;  
 j.3) Malformações arteriovenosas do encéfalo e da medula espinhal;  
 j.4) Tumores da base do crânio;  
 j.5) Princípios de neuroendoscopia;  
 k) Técnica Neurocirúrgica I  
 k.1) Princípios gerais da cirurgia craniana:  
 - Iniciação no campo operatório;  
 - Traumatismo cranioencefálico;  
 - Hidrocefalias;  
 - Malformações congênitas encefálicas.  
 k.2) Princípios gerais da cirurgia raquimedular:  
 - Traumatismo raquimedular;  
 - Malformações congênitas raquimedulares.

## l) Técnica Neurocirúrgica II

- l.1) Introdução à microcirurgia: Treinamento básico em laboratório;  
 l.2) Cirurgia dos tumores ósseos do crânio;  
 l.3) Cirurgia dos tumores encefálicos: gliomas, meningiomas de superfície;  
 l.4) Metástases: cirurgia dos tumores raquimedulares; cirurgia dos nervos periféricos.

## m) Técnica Neurocirúrgica III

- m.1) Microcirurgia  
 - Exercícios Complexos em laboratório  
 - Desenvolvimento das técnicas no campo operatório  
 m.2) Cirurgia dos tumores cranioencefálicos  
 - Tumores profundos  
 - Tumores da base do crânio  
 m.3) Cirurgia vascular

- Intracraniana: aneurismas e malformações vasculares
  - Raquiana: malformações vasculares raquimedulares
- m.4) Neurocirurgia funcional  
 - Cirurgia da dor  
 - Estereotaxia (movimentos anormais, dor e biópsias)  
 - Tumores da hipófise  
 - Cirurgia da epilepsia  
 m.5) Princípios da abordagem endoscópica.  
 n) Microneurocirurgia em Laboratório  
 n.1) Microscópio: uso e cuidados;  
 n.2) Instrumentação microcirúrgica;  
 n.3) Anatomia microcirúrgica;  
 n.4) Técnicas microcirúrgicas de dissecação;  
 n.5) Sutura microcirúrgica;  
 n.6) Treinamento em cobaias.  
 o) Bioética  
 o.1) Definição de bioética com a ética, deontologia e diceologia;  
 o.2) Princípios básicos da bioética;  
 o.3) O Código de Ética Médica;  
 o.4) Direitos humanos e ética das relações;  
 o.5) Relação médico-paciente, competências;  
 o.6) Limites éticos da intervenção sobre o ser humano;  
 o.7) Documentos médicos: aspectos éticos e legais;  
 o.8) Noções de responsabilidade em bioética;  
 o.9) Erro médico;  
 o.10) Pesquisa clínica: aspectos históricos e éticos.  
 p) Metodologia Científica e Bioestatística  
 p.1) A Metodologia – o método científico e a pesquisa  
 p.2) As etapas de um trabalho científico;  
 p.3) Cálculo do tamanho mínimo da amostra;  
 p.4) Teste de significância para coeficientes de correlação e regressão;  
 p.5) A Redação de um trabalho científico;  
 p.6) Como redigir um artigo científico;  
 p.7) A leitura crítica de um artigo científico;  
 p.8) Conceitos e princípios básicos em Epidemiologia Clínica.;  
 p.8) Fontes de dados epidemiológicos e medidas. Descrição da variação de dados;  
 p.9) O estudo das causas na Investigação e Pesquisa;  
 p.10) Tamanho da amostra, randomização e teoria da probabilidade.;  
 p.11) Avaliação do risco em estudos epidemiológicos;  
 p.12) Organização de dados quantitativos, distribuição amostral das médias e distribuição normal ou de Gauss;  
 p.13) Organização de dados qualitativos;  
 p.14) Distribuição do qui-quadrado.

**Anexo VI – Cancerologia Cirúrgica e Clínica****CANCEROLOGIA – R1, R2 e R3**

I – O título conferido a esta especialidade, de acordo com a área de formação, será de:

1. Cancerologia/Cirúrgica ou
2. Cancerologia/Clínica.

II – A prova de seleção para ingresso ao programa de cancerologia versará sobre o conteúdo da área do pré-requisito: Clínica Médica ou Cirurgia Geral.

**CANCEROLOGIA CIRÚRGICA – R1, R2 e R3 (Resolução CNRM Nº 07, de 05 de setembro de 2006)**

I – Primeiro Ano – R1

- Cancerologia básica: 10 % da carga horária anual;
- Unidade de internação: 20 % da carga horária anual;
- Ambulatório: 20% da carga horária anual;
- Centro Cirúrgico: 20 % da carga horária anual;
- Urgência e emergência: 10 % da carga horária anual;
- Atividades teóricas complementares: 20 % da carga horária anual;
- Realiza prioritariamente procedimentos classificados como grau 1 de complexidade no nível 1 de competência (Tabela anexa a Resolução);
- Níveis de desempenho para procedimentos cirúrgicos:
  - h.1) Nível 1 de desempenho
    - Nível de exigência para certificação;
    - Orientado pela prevalência e grau de complexidade;
    - Condição de nivelamento do profissional (nacional)
  - h.2) Nível 2 de desempenho
    - Nível desejável de exigência na certificação;
    - Orientada pela complexidade e pelas características institucionais e/ou regionais;
    - Condição de diferenciação do cirurgião Oncológico;
    - Condição da sofisticação tecnológica e existente na instituição.

ÁREAS	NIVEL 1	NIVEL 2
1. MAMA	<ul style="list-style-type: none"> <li>- Tumorectomias (Exerse de nódulos)</li> <li>- PAAF (punção aspirativa com agulha fina) de nódulos</li> <li>- Core-biopsia (biopsia por fragmento com agulha grossa) de nódulos</li> <li>- Biopsia Incisional</li> <li>- Biopsia de lesões cutâneas da mama</li> <li>- Drenagem e/ou aspiração de seromas</li> <li>- Ressecção de setor mamário (segmentectomia, quadrantectomias)</li> <li>- Mastectomias simples</li> <li>- Dutectomia</li> <li>- Centralectomias</li> <li>- Estudo de linfonodo sentinela ressecção de Setor mamário com linfadenectomia axilar</li> <li>- Centralectomia com linfadenectomia axilar</li> <li>- Mastectomia radical</li> <li>- Mastectomia radical modificada</li> <li>- Linfadenectomia axilar</li> <li>- Exerese de lesão mamária por marcação estereotáxica</li> <li>- Resgate em recidiva loco-regionais de pequeno porte em câncer de mama</li> <li>- Resgate em recidiva loco-regionais de grande porte em câncer de mama.</li> <li>- Cirurgia radioguiada</li> </ul>	<p>Mastectomia com reconstrução imediata (skin-sparing ou outra técnica)</p>
2. CABEÇA E PESCOÇO	<p>Tiróide / Paratiróide / Glândulas Salivares:</p> <ul style="list-style-type: none"> <li>- Naso fibrolaringoscopia</li> <li>- Biopsias para diagnóstico / tratamento</li> <li>- Traqueostomias</li> <li>- Tireoidectomia com ou sem esvaziamento</li> <li>- Glossectomia</li> <li>- Glossectomia parcial</li> <li>- Parotidectomia</li> <li>- Cavidade Oral</li> <li>- Ressecção simples de tumor de boca</li> <li>- Ressecção simples de tumor de lábio</li> <li>- Reconstruções simples</li> <li>- Esvaziamentos cervicais</li> </ul>	<p>Cavidade oral</p> <ul style="list-style-type: none"> <li>- Mandibulectomia</li> <li>- Pelviglossomandibulectomia</li> <li>- Laringe</li> <li>- Laringectomia total</li> <li>- Laringectomia parcial</li> <li>- Tiróide/Paratiróide/Glândulas Salivares:</li> <li>- Paratireoidectomia</li> <li>- Cirurgias de resgate (recidiva)</li> </ul>
3. TÓRAX	<p>Parede torácica</p> <ul style="list-style-type: none"> <li>- Drenagens torácicas</li> <li>- Pleurodese</li> <li>- Biopsias</li> <li>- Pulmão</li> <li>- Pleuroscopia / Videotoroscopia (diagnóstico)</li> <li>- Broncoscopia diagnóstica</li> <li>- Segmentectomias</li> <li>- Cunha/modulectomia</li> <li>- Lobectomias radicais</li> <li>- Mediastino</li> <li>- Mediastinoscopia (diagnóstico)</li> <li>- Parede torácica</li> <li>- Biopsias</li> <li>- Toracectomia com ou sem reconstrução</li> </ul>	<p>Pulmão</p> <ul style="list-style-type: none"> <li>- Pneumectomia sem linfadenectomia</li> <li>- Pneumectomia com linfadenectomia</li> <li>- Traqueoplastia</li> <li>- Mediastino</li> <li>- Ressecções tumores mediastino</li> </ul>

4. DIGESTÓRIO	<p>Estômago</p> <ul style="list-style-type: none"> <li>- Cirurgias Paliativas (gastrostomia, gastroenteroanastomose, jejunostomia)</li> <li>- Gastrectomia parcial com ou sem linfadenectomia</li> <li>- Gastrectomia total com ou sem linfadenectomia</li> <li>- Cólon/Reto/Ânus</li> <li>- Ressecções endoanais</li> <li>- Cirurgias paliativas</li> <li>- Colectomias</li> <li>- Retossigmoidectomia</li> <li>- Amputação abdominoperineal</li> <li>- Cirurgias profiláticas</li> <li>- Ressecções alargadas</li> <li>- Exenterações pélvicas</li> <li>- Fígado/Vias Biliares/ Pâncreas</li> <li>- Derivações biliares</li> <li>- Ressecção hepática em cunha</li> <li>- Retosigmoidoscopia diagnóstica</li> </ul>	<p>Esôfago</p> <ul style="list-style-type: none"> <li>- Transposições</li> <li>- Esofagectomia com ou sem toracotomia</li> <li>- Ressecções Multiorgânicas</li> <li>- Estômago</li> <li>- Recidivas</li> <li>- Cólon/Reto/Ânus</li> <li>- Procedimentos laparoscópicos</li> <li>- Fígado/Vias Biliares/Pâncreas</li> <li>- Pancreatectomia</li> <li>- Gastroduodenopancreatectomia</li> <li>- Hepatectomias</li> <li>- Retroperitônio</li> <li>- Ressecções de Tumores retroperitoneais</li> <li>- Cirurgia citoredutora e quimioterapia intraperitoneal hipertérmica</li> </ul>
5. APARELHO REPRODUTOR FEMININO	<ul style="list-style-type: none"> <li>- Conização</li> <li>- Cirurgia de alta frequência</li> <li>- Vulvoscopia</li> <li>- Colposcopia</li> <li>- Curetagem semiótica</li> <li>- Histeroscopia</li> <li>- Videolaparoscopia diagnóstica</li> <li>- Linfadenectomias inguinais superficiais e Profundas</li> <li>- Colo e Útero</li> <li>- Histerectomia I e II</li> <li>- Linfadenectomia pélvica seletiva e completa</li> <li>- Linfadenectomia para-aórtica</li> <li>- Colpectomia</li> <li>- Cirurgia via vaginal</li> <li>- Exenteração pélvica</li> <li>- Cirurgia de Wertheim Meigs</li> <li>- Ovário/Trompa</li> <li>- Salpingectomia</li> <li>- Anexectomia</li> <li>- Ooforectomia</li> <li>- Linfadenectomia pélvica retroperitoneal</li> <li>- Cirurgias estadiamento (linfadenectomias, omentectomias, biopsias múltiplas, histerectomia tipo I)</li> <li>- Citorredutoras/Resgate</li> <li>- Vulva/Vagina</li> <li>- Vulvectomia parcial</li> </ul>	<p>Vulva/Vagina</p> <ul style="list-style-type: none"> <li>- Colpectomias</li> <li>- Vulvectomia radical</li> <li>- Procedimentos videolaparoscópicos terapêuticos</li> </ul>
6. APARELHO GENITO-URINÁRIO MASCULINO	<p>Pênis</p> <ul style="list-style-type: none"> <li>- Linfadenectomia inguino-iliaca</li> <li>- Próstata</li> <li>- Orquiectomia subcapsular</li> <li>- Orquiectomia total bilateral</li> <li>- Citoscopia diagnóstica</li> <li>- Prostatectomia radical</li> <li>- Bexiga</li> <li>- Cistoprostatectomia radical</li> <li>- Exenterações pélvicas anteriores</li> <li>- Derivações e reconstruções urinárias</li> <li>- Cistectomia parcial</li> <li>- Testículo</li> <li>- Orquiectomia radical</li> <li>- Linfadenectomias retroperitoneais</li> </ul>	<p>Pênis</p> <ul style="list-style-type: none"> <li>- Amputações parciais / totais</li> <li>- Emasculação</li> <li>- Rim</li> <li>- Nefrectomias parciais</li> <li>- Suprarenalectomia</li> <li>- Videolaparoscopia terapêutica</li> <li>- Bexiga</li> <li>- Ressecções trans-uretrais</li> </ul>

7. TECIDO ÓSSEO E CONECTIVO E PELE	<p>Biopsias (partes moles)</p> <p>Amputações e desarticulações</p> <p>Ressecções compartimentais em extremidades</p> <p>Melanomas</p> <ul style="list-style-type: none"> <li>- Biopsias</li> <li>- Pesquisa do linfonodo sentinela</li> <li>- Ressecções locais com ou sem linfadenectomias topográficas</li> <li>- Reconstruções com retalhos miocutâneos</li> <li>- Não melanoma</li> <li>- Ressecções locais</li> <li>- Biopsias</li> <li>- Ressecções alargadas</li> <li>- Reconstruções (rotação de retalho e enxerto)</li> <li>- Linfadenectomias Topográficas</li> </ul>	<p>Não melanoma</p> <ul style="list-style-type: none"> <li>- Ressecções com preservações de membros em cintura pélvica/escapular (hemipelvectomias, escapulectomias e Tickhoff-Linberg)</li> <li>- Ressecções multiviscerais por retroperitoneais</li> </ul>
------------------------------------	---	--

II – Segundo Ano – R2

7. Unidade de internação: 20 % da carga horária anual;
8. Ambulatório: 25 % da carga horária anual;
9. Centro cirúrgico: 25 % da carga horária anual;
10. Urgência e emergência: 10 % da carga horária anual;
11. Atividades teóricas complementares: 20 % da carga horária anual, incluindo conteúdos de radioterapia e patologia.
12. Realiza prioritariamente procedimentos classificados como grau 1 de complexidade no primeiro semestre e inicia a realização de procedimentos do grau 2 no segundo semestre.

III – Terceiro Ano – R3

1. Unidade de internação: 20 % da carga horária anual;
2. Ambulatório: 20 % da carga horária anual;
3. Centro cirúrgico: 40 % da carga horária anual;
4. Urgência e emergência: 10 % da carga horária anual;
5. Atividades teóricas complementares: 10 % da carga horária anual.
6. Realiza procedimentos do grau 2 de complexidade no nível 1 de competência, sendo desejável participação em atividades do nível 2.

**CANCEROLOGIA CLÍNICA R1, R2 e R3 – (Resolução CNRM Nº 01, de 31 de julho de 2007)**

I – Primeiro ano – R1

- a) Unidade de internação: 50 % da carga horária anual;
- b) Ambulatório: 25 % da carga horária anual;
- c) Pronto atendimento/intercorrências: 10 % da carga horária anual;
- d) Atividades teóricas complementares: 15 % da carga horária anual.

II – Segundo ano – R2

- a) Unidade de internação: 22% da carga horária anual;
- b) Ambulatório: 50% da carga horária anual;
- c) Pronto atendimento/intercorrências: 10 % da carga horária anual;
- d) Atividades teóricas complementares: 15 % da carga horária anual;
- e) Radioterapia: 3% da carga horária anual;
- f) Estágios opcionais: epidemiologia, medicina paliativa, registro de câncer, cancerologia pediátrica ou outros a critério do HOL: 10% da carga horária anual.

III – Terceiro ano – R3

- a) Unidade de internação: 10% da carga horária anual;
- b) Ambulatório: 60% da carga horária anual;
- c) Pronto atendimento/intercorrências: 5 % da carga horária anual;
- d) Atividades teóricas complementares: 15 % da carga horária anual;
- e) Estágios opcionais: epidemiologia, medicina paliativa, registro de câncer, cancerologia pediátrica ou outros a critério do HOL: 10% da carga horária anual.

**ANEXO VII – NEFROLOGIA**

**NEFROLOGIA – R1 e R2 (resolução CNRM nº 02/2006, de 17 de maio de 2006)**

- I – Unidade de internação: mínimo de 40% da carga horária anual;
- II – Ambulatório: mínimo de 20% da carga horária anual;
- III – Urgência e emergência: mínimo de 15% da carga horária anual;
- IV – Estágios obrigatórios: serviço de diálise e hemodiálise e de transplante renal;



V – Estágios opcionais: serviço de nutrição e dietética, laboratório clínico, patologia, medicina nuclear, urologia ou outros a critério do HOL;  
VI – Instalações e equipamentos: unidade de diálise peritoneal e hemodiálise;  
VII – Enfermaria de nefrologia.

### Anexo VIII – Urologia

#### UROLOGIA – R1, R2 e R3 (resolução CNRM nº 02/2006, de 17 de maio de 2006)

I – Unidade de internação: mínimo de 15% da carga horária anual;  
II – Ambulatório: mínimo de 20% da carga horária anual;  
III – Urgência e emergência: mínimo de 10% da carga horária anual;  
IV – Centro cirúrgico: mínimo de 30% da carga horária anual;  
V – Urodinâmica: mínimo de 5% da carga horária anual;  
VI – Estágios obrigatórios: cirurgia pediátrica, endourologia, litotripsia extracorpórea por choque, andrologia, oncologia urológica, uro-ginecologia, transplante renal, nefrologia e ginecologia;  
VII – Estágios opcionais: patologia, laboratório de técnica operatória e cirurgia experimental, neurologia, videolaparoscopia ou outros a critério do HOL;  
VIII – Instalações e equipamentos obrigatórios: urodinâmica, ureto-rensoscopia, propedêutica e trapêutica endoscópica, biópsia prostática.

### Anexo IX – Mastologia

#### MASTOLOGIA – R1 e R2 (resolução CNRM nº 02/2006, de 17 de maio de 2006)

I – Primeiro ano – R1  
1. Unidade de internação: mínimo de 20% da carga horária anual. Admissão, pré e pós-operatório e início do processo de reabilitação pós-câncer de mama. Treinamento nesta unidade deve observar uma proporção de 1 leito para cada médico residente;  
2. Ambulatório: mínimo de 30% da carga da carga horária anual. Triagem, anamnese, exame físico, biópsias, solicitação e interpretação de exames, pré-operatório, evolução pós-operatório e seguimento;  
3. Centro cirúrgico: mínimo de 20% da carga horária anual. Cirurgias de médio e grande porte: pelo menos 25 como cirurgião e pelo menos 50 como auxiliar;  
4. Estágios obrigatórios: mínimo de 20% da carga horária anual. Psicologia aplicada, fisioterapia aplicada, mamografia, ultrassonografia, medicina nuclear e endocrinologia ginecológica (para egressos da Cirurgia Geral) ou técnica cirúrgica (para egressos da Ginecologia).  
II – Segundo ano – R2  
1. Unidade de internação: mínimo de 20% da carga horária anual. Em unidade de Mastologia;  
2. Ambulatório de Mastologia (triagem, primeira consulta, pré e pós-operatório, seguimento, reabilitação): mínimo de 20% (da carga horária anual);  
3. Centro cirúrgico: no mínimo 20% da carga horária anual. Cirurgias de médio e grande porte: pelo menos 50 como cirurgião e 25 como auxiliar;  
4. Estágios obrigatórios: no mínimo 20% da carga horária anual. Oncologia (quimioterapia), radioterapia, cirurgia plástica, cirurgia torácica e anatomo-patologia.  
III – A realização de estágios fora do Hospital Ophir Loyola poderá, eventualmente, ser em outra Instituição credenciada, desde que autorizada pelo Diretor de Ensino e Pesquisa, faça parte do programa pedagógico anual dos médicos residentes e seja autorizada pela CNRM, e não poderá exceder 30% (trinta por cento) do tempo total do Programa, exceto para estágios de interiorização.

- aprovado em Reunião da COREME/HOL em 05.01.2010

#### ADMISSÃO DE SERVIDOR NÚMERO DE PUBLICAÇÃO: 73163

Órgao: HOSPITAL OPHIR LOYOLA  
Modalidade de Admissão: Temporário  
Ato: PORTARIA Nº 84/2010-GAB/DG/HOL  
Data de Admissão: 01/02/2010

Nome do Servidor	Cargo do Servidor	Término Vínculo	Observação
SIMONE LIMA BENTES DE CARVALHO	MEDICO	30/07/2010	

Ordenador: Dr.Paulo Cardoso Soares

#### ADMISSÃO DE SERVIDOR NÚMERO DE PUBLICAÇÃO: 73165

Órgao: HOSPITAL OPHIR LOYOLA  
Modalidade de Admissão: Temporário  
Ato: PORTARIA Nº 61/2010-GAB/DG/HOL  
Data de Admissão: 08/02/2010

Nome do Servidor	Cargo do Servidor	Término Vínculo	Observação
BRENO RICELLY ÁVILA PINHEIRO	MÉDICO	06/08/2010	

Ordenador: Dr.Paulo Cardoso Soares

#### ADMISSÃO DE SERVIDOR NÚMERO DE PUBLICAÇÃO: 73161

Órgao: HOSPITAL OPHIR LOYOLA  
Modalidade de Admissão: Temporário  
Ato: PORTARIA Nº 77/2010-GAB/DG/HOL  
Data de Admissão: 11/02/2010

Nome do Servidor	Cargo do Servidor	Término Vínculo
WELLINGTON SILVA DO NASCIMENTO	TECNICO DE RADIOLOGIA	09/08/2010

Ordenador: Dr.Paulo Cardoso Soares

#### ADMISSÃO DE SERVIDOR NÚMERO DE PUBLICAÇÃO: 73168

Órgao: HOSPITAL OPHIR LOYOLA  
Modalidade de Admissão: Temporário  
Ato: PORTARIA Nº 62/2010-GAB/DG/HOL  
Data de Admissão: 08/02/2010

Nome do Servidor	Cargo do Servidor	Término Vínculo
JAILSON SILVA ALVES	MÉDICO	06/08/2010

Ordenador: Dr.Paulo Cardoso Soares

#### ADMISSÃO DE SERVIDOR NÚMERO DE PUBLICAÇÃO: 73169

Órgao: HOSPITAL OPHIR LOYOLA  
Modalidade de Admissão: Temporário  
Ato: PORTARIA Nº 60/2010-GAB/DG/HOL  
Data de Admissão: 08/02/2010

Nome do Servidor	Cargo do Servidor	Término Vínculo
ALLAN ROBERTO MARQUES SILVA	MÉDICO	06/08/2010

Ordenador: Dr.Paulo Cardoso Soares

#### PORTARIA Nº 85/2010-GAB/DG/HOL. NÚMERO DE PUBLICAÇÃO: 73170

CONSIDERANDO a nova redação do Art. 116 da Lei Estadual nº 5.099/83, Combinando com o Art. 98 da Lei nº 5.810/94-RJU; CONSIDERANDO o processo nº 2009/471072 de 29/12/2009. CONSIDERANDO o que foi apurado nos assentamentos funcionais da servidora NAZILDA DE NAZARÉ LEMOS PIGNATÁRIO, Médico, matrícula nº 3258572/1, lotada no Departamento de Ambulatório, referente ao 4º triênio, de 01/03/1996 a 28/02/1999 e 5º triênio, de 01/03/1999 a 28/02/2002.  
RESOLVE:  
CONCEDER licença prêmio de 120 (cento e vinte) dias, a servidora NAZILDA DE NAZARÉ LEMOS PIGNATÁRIO, Médico, matrícula nº 3258572/1, pertencente ao Quadro de Pessoal Ativo do HOL, para ser gozada no período de 01.05.2010 a 29.06.2010 e 01.11.2010 a 30.12.2010.  
Belém, 25 de fevereiro de 2010.  
Dr. PAULO CARDOSO SOARES  
Diretor Geral do HOL

## FUNDAÇÃO SANTA CASA DE MISERICÓRDIA DO PARÁ

#### PORTARIA DE DESIGNAÇÃO NÚMERO DE PUBLICAÇÃO: 73207 PORTARIA N.º 056/2010 – GAP/GP/FSCMPA

O PRESIDENTE DA FUNDAÇÃO SANTA CASA DE MISERICÓRDIA DO PARÁ, no uso de suas atribuições legais,  
**RESOLVE:**  
**DESIGNAR** a servidora GILCILENE DO NASCIMENTO ABDON, Assistente Administrativo, matrícula 57197422/1, para responder pelo cargo de Secretária da Presidência durante o impedimento legal da titular *Rose Mary de Souza Ferreira Souza*, que se encontra afastada de suas atividades por licença para tratamento de saúde, no período de 03/02 a 05/03/2010.  
Dê-se ciência, publique-se e cumpra-se.  
Belém, 09 de Fevereiro de 2010.

#### MAURÍCIO CEZAR SOARES BEZERRA Presidente da FSCMPA PORTARIA Nº 080 /2010 – GP/FSCMPA NÚMERO DE PUBLICAÇÃO: 73286

O PRESIDENTE DA FUNDAÇÃO SANTA CASA DE MISERICÓRDIA DO PARÁ, no uso de suas atribuições legais, e  
**RESOLVE:**  
**I** – Determinar, com fulcro no Art.199 da Lei n.º 5.810, de 24 de janeiro de 1994, a instauração de sindicância de natureza investigatória para apurar denúncia encaminhada à Diretoria Administrativa e Financeira da Fundação Santa Casa, formulada pela Gerência de Informação do Paciente, através do Memorando nº 009/2010, comunicando o furto de 02 CPU's/gabinetes, fato detectado no dia 18 de janeiro de 2010;

II – Constituir Comissão de Sindicância, composta pelos servidores, Walter Nogueira da Silva, matrícula nº 5171008 /1, Procurador Fundacional, e Paulo Sérgio Ferreira de Souza, matrícula nº5170990/1, Patrícia Suely Cavalcante Nonato, matrícula 57193112/1, para sob a presidência do primeiro, dar cumprimento ao item precedente;  
III – Deliberar que os membros da Comissão poderão reportar-se diretamente às unidades e departamentos desta Fundação, em diligências necessárias às atividades de investigação e esclarecimento;  
IV – Estabelecer o prazo de 30 (trinta) dias, para apresentação do Relatório, com possibilidade de prorrogação, mediante justificativa.

#### Dê-se ciência, publique-se e cumpra-se

Belém, 22 de fevereiro de 2010.

**Maurício César Soares Bezerra**  
Presidente da FSCMPA

#### TERMO ADITIVO A CONTRATO NÚMERO DE PUBLICAÇÃO: 73460 TERMO ADITIVO: 1

Data de Assinatura: 02/02/2010  
Valor: 4.782,40  
Vigência: 02/02/2010 a 01/07/2010  
Justificativa: Aditamento de quantidade e prazo em conformidade com o Art. 57 e 65, I, b, da Lei 8.666/93  
Contrato: 13/2009  
Orçamento:  
Programa de Trabalho Natureza da Despesa Fonte do Recurso Origem do Recurso  
10122012545760000 339030 0269000000 Estadual  
Contratado: MICRON GÊNEROS ALIMENTÍCIOS LTDA  
Endereço: Av Rio de Janeiro, Bairro: Centro, 221  
CEP. 86010-150 - Londrina/PR  
Complemento: SALA 01  
Telefone: 2137532120  
Ordenador: Maurício Cezar Soares Bezerra

## CENTRO DE HEMOTERAPIA E HEMATOLOGIA DO PARÁ

#### PORTARIAS DE CESSÃO ADMINISTRATIVA NÚMERO DE PUBLICAÇÃO: 73610 PORTARIA Nº. 049/2010/GEAPE/HEMOPA, 23 DE FEVEREIRO DE 2010.

A Presidente da Fundação Centro de Hemoterapia e Hematologia do Pará - HEMOPA, no uso de suas atribuições legais. Considerando o ofício nº 6000/2009 GP/IGEPREV, o qual solicita a cessão do servidor Flavio Correa Sodre Filho, para o Instituto de Gestão Previdenciária do Estado do Pará.

#### Resolve:

**I** – Ceder ao Instituto de Gestão Previdenciária do Estado do Pará, a contar de 01 de março de 2010, o servidor Flavio Correa Sodre Filho, Motorista, matrícula 57176577, com ônus para o órgão de destino.

**II** – Dê-se Ciência, Registre-se, Publique-se e Cumpra-se. Gabinete da Presidência da Fundação Centro de Hemoterapia e Hematologia do Pará - HEMOPA, em 23 de fevereiro de 2010.

**Dra. Gilmar Antonio Couto da Rocha**

Presidente em Exercício  
Fundação HEMOPA

#### PORTARIA Nº. 050/2010/GEAPE/HEMOPA, 25 DE FEVEREIRO DE 2010.

A Presidente da Fundação Centro de Hemoterapia e Hematologia do Pará - HEMOPA, no uso de suas atribuições legais. Considerando o ofício nº 021/2010 GAP/FSCMPA, o qual solicita a cessão do(a) servidor(a) Carina Afonso de Novoa, para o Fundação Santa Casa de Misericórdia do Pará.

#### Resolve:

**I** – Ceder a Fundação Santa Casa de Misericórdia do Pará, a contar de 01 de março de 2010, o(a) servidor(a) Carina Afonso de Novoa, Medico, matrícula 57188795, com ônus para o órgão de origem.

**II** – Dê-se Ciência, Registre-se, Publique-se e Cumpra-se. Gabinete da Presidência da Fundação Centro de Hemoterapia e Hematologia do Pará - HEMOPA, em 25 de fevereiro de 2010.

**Dra. Gilmar Antonio Couto da Rocha**

Presidente em Exercício  
Fundação HEMOPA

## HOSPITAL DE CLÍNICAS GASPAR VIANNA

### PORTARIAS DIVERSAS NÚMERO DE PUBLICAÇÃO: 73418

#### RESUMO DE PORTARIA DE LICENÇA ESPECIAL PORTARIA Nº. 042, DE 24 DE FEVEREIRO DE 2010.

Nº de Dias de Licença: 30 (Trinta)  
Servidor: EDILVA NAZARÉ ALVES ALMEIDA  
Matrícula: 124265/1  
Cargo: Enfermeiro/ FPEHCGV  
Período: 08.03.2010 a 06.04.2010.  
Triênio Referente: 13.08.1993 a 13.08.1996.

#### PORTARIA Nº. 043, DE 24 DE FEVEREIRO DE 2010.

Nº de Dias de Licença: 30 (Trinta)  
Servidor: ORIVANDO NOBRE BARBOSA  
Matrícula: 54188925/1  
Cargo: Aux. Serviços Gerais/ FPEHCGV  
Período: 03.03.2010 a 01.04.2010.  
Triênio Referente: 18.02.2005 a 18.02.2008.

#### PORTARIA Nº. 044, DE 24 DE FEVEREIRO DE 2010.

Nº de Dias de Licença: 30 (Trinta)  
Servidor: JOÃO BOSCO MONTEIRO  
Matrícula: 6018718/2  
Cargo: Psicólogo/ FPEHCGV  
Período: 01.03.2010 a 30.03.2010.  
Triênio Referente: 10.09.2002 a 10.09.2005.

#### PORTARIA Nº. 045, DE 24 DE FEVEREIRO DE 2010.

Nº de Dias de Licença: 30 (Trinta)  
Servidor: DORIS MARIA DAS MERCÊS E SOUZA  
Matrícula: 54195158/1  
Cargo: Aux. Serviços Gerais/ FPEHCGV  
Período: 01.03.2010 a 30.03.2010.  
Triênio Referente: 29.12.2005 a 29.12.2008.

#### PORTARIA Nº. 046, DE 24 DE FEVEREIRO DE 2010.

Nº de Dias de Licença: 60 (Sessenta)  
Servidor: CORINA CECILIA SILVA DE LIMA  
Matrícula: 54195699/2  
Cargo: Médico/ FPEHCGV  
Período: 01.03.2010 a 29.04.2010.  
Triênio Referente: 02.05.2006 a 02.05.2009.

#### PORTARIA Nº. 047, DE 24 DE FEVEREIRO DE 2010.

Nº de Dias de Licença: 30 (Trinta)  
Servidor: GUILHERME BARROS SOARES  
Matrícula: 2057751/2  
Cargo: Médico/ FPEHCGV  
Período: 01.03.2010 a 30.03.2010.  
Triênio Referente: 01.04.2002 a 01.04.2005.

#### PORTARIA Nº. 048, DE 24 DE FEVEREIRO DE 2010.

Nº de Dias de Licença: 30 (Trinta)  
Servidor: MARILAND LIMA VELOSO  
Matrícula: 54195836/1  
Cargo: Cozinheiro/ FPEHCGV  
Período: 01.03.2010 a 30.03.2010.  
Triênio Referente: 30.01.2006 a 30.01.2009.

#### PORTARIA Nº. 049, DE 24 DE FEVEREIRO DE 2010.

Nº de Dias de Licença: 30 (Trinta)  
Servidor: DILMA DA SILVA MIRANDA  
Matrícula: 54193535/1  
Cargo: Aux. Administrativo/ FPEHCGV  
Período: 01.03.2010 a 30.03.2010.  
Triênio Referente: 19.10.2005 a 19.10.2008.

#### PORTARIA Nº. 050, DE 24 DE FEVEREIRO DE 2010.

Nº de Dias de Licença: 30 (Trinta)  
Servidor: MARIA DALVA MARTINS CALDAS  
Matrícula: 5149223/1  
Cargo: Agente Administrativo/ FPEHCGV  
Período: 15.03.2010 a 13.04.2010.  
Triênio Referente: 25.09.1999 a 25.09.2002.

#### PORTARIA Nº. 051, DE 24 DE FEVEREIRO DE 2010.

Nº de Dias de Licença: 30 (Trinta)  
Servidor: IZABEL CELINA DA SILVA MURTA  
Matrícula: 5091322/1  
Cargo: Datilógrafo/ FPEHCGV  
Período: 01.03.2010 a 30.03.2010.  
Triênio Referente: 03.07.2001 a 03.07.2004.

#### PORTARIA Nº. 052, DE 24 DE FEVEREIRO DE 2010.

Nº de Dias de Licença: 30 (Trinta)  
Servidor: AMIRA TORRES BALLOUT  
Matrícula: 3223833/2  
Cargo: Psicólogo/ FPEHCGV  
Período: 03.03.2010 a 01.04.2010.  
Triênio Referente: 27.10.2006 a 27.10.2009.

### RESUMO DE PORTARIA DE REMOÇÃO PORTARIA Nº 53, DE 24 DE FEVEREIRO DE 2010.

Servidor: SUELY ROCHA DE OLIVEIRA  
Matrícula: 54191551/2  
Cargo: Aux. Administrativo/ FPEHCGV  
Do: Gabinete do Diretor Presidente (003130200000000)  
Para: Serviço de Farmácia (003130401000000)  
Data Início: 23.02.2010.

#### PORTARIA Nº 54, DE 24 DE FEVEREIRO DE 2010.

O Presidente da Fundação Pública Estadual Hospital de Clínicas Gaspar Vianna, no uso das atribuições que lhe foram conferidas pelo Decreto Governamental de 19 de agosto de 2.009, publicado no DOE nº 31.487 de 20/08/2009.  
Considerando o Decreto nº 1.945, de 13 de dezembro de 2005, que dispõe sobre cumprimento de estágio probatório de servidor público civil ocupante de cargo de provimento efetivo.  
RESOLVE,  
I - HOMOLOGAR o resultado do relatório da Comissão de Acompanhamento e Avaliação de Estágio Probatório, dos servidores abaixo listados, devidamente submetidos e aprovados com os respectivos conceitos:

NOME	CARGO	CONCEITO
BRUNO CESAR BRITO ALVES	AUXILIAR ADMINISTRATIVO	BOM
CHRISTIANO SOUZA DE FREITAS	TÉCNICO DE ENFERMAGEM	BOM
DENISE DA COSTA RODRIGUES	TÉCNICO DE ENFERMAGEM	BOM
ELIS REGINA PANTOJA LEÃO	TÉCNICO DE ENFERMAGEM	BOM
FERNANDA SUELI PAES ALMEIDA	TÉCNICO DE ENFERMAGEM	BOM
IVERSON ANDRÉ DE MELO PESSOA	AUXILIAR ADMINISTRATIVO	EXCELENTE
JACILENA DUARTE GONZALEZ SIQUEIRA	TÉCNICO DE ENFERMAGEM	EXCELENTE
MARIA DE NAZARÉ MONTEIRO E SILVA	AUXILIAR ADMINISTRATIVO	EXCELENTE
MARILÚ SANTOS PAIVA	TÉCNICO DE ENFERMAGEM	BOM
OLIVIA DA SILVA CAMPOS	COZINHEIRO	EXCELENTE
RODRIGO SILVA MARQUES	TÉCNICO EM PROCESSAMENTO DE DADOS	EXCELENTE

#### PORTARIA Nº 055, DE 25 DE FEVEREIRO DE 2010.

O Presidente da Fundação Pública Estadual Hospital de Clínicas Gaspar Vianna, usando das atribuições que lhe foram conferidas pelo Decreto Governamental de 19 de agosto de 2009, publicado no DOE nº 31.487 de 20.08.2009.  
Considerando o descumprimento parcial do Contrato nº 079/2009, Pregão Eletrônico nº 010/2009, que tem por objeto a aquisição de produtos para saúde, pelo período de 12 (doze) meses;  
Considerando se tratar de mora na entrega de produtos, importando violação da CLÁUSULA IV - DA ENTREGA, do Contrato nº 079/2009.  
RESOLVE:

I - Aplicar em face da empresa Alpherad Comércio Importação e Exportação de Produtos Hospitalares Ltda-EPP, inscrita no CNPJ sob o nº 05.062.455/0001-55, a SANÇÃO DE MULTA MORATÓRIA, na ordem de 0,2% (dois décimos por cento), por dia de atraso, correspondente ao período de 21/07/2009 a 19/08/2009, e; de 0,4% (quatro décimos por cento) por dia de atraso, no período de 20/08/2009 a 01/12/2009, sobre o valor do PRD nº. 1178/2009, na forma da CLÁUSULA IX, do Contrato nº 079/2009, totalizando 133 (cento e trinta e três) dias de mora, no valor final de R\$ 448,00 (Quatrocentos e quarenta e oito reais).

#### PORTARIA Nº 056, DE 25 DE FEVEREIRO DE 2010.

O Presidente da Fundação Pública Estadual Hospital de Clínicas Gaspar Vianna, no uso das atribuições que lhe foram conferidas pelo Decreto Governamental de 19 de agosto de 2.009, publicado no DOE nº 31.487 de 20/08/2009.  
RESOLVE:  
CESSAR, para fins de regularização funcional, Gratificação de Tempo Integral concedida ao servidor abaixo relacionado, com percentual fixado em 70% (setenta por cento), incidente sobre o vencimento da função, a contar de 31/12/2009.

MATRÍCULA	NOME	CARGO
57175248/1	DELON NASCIMENTO DE ALBUQUERQUE	AUX.ADMINISTRATIVO

DÊ-SE CIÊNCIA, REGISTRE-SE, PUBLIQUE-SE E CUMpra-SE.  
BENEDITO PAULO BEZERRA  
Presidente / FPEHCGV

### CONTRATO NÚMERO DE PUBLICAÇÃO: 73336 ERRATA DE CONTRATO CONTRATO: 15/2010

Objeto: Aquisição de equipamentos de informática para reposição, substituição e ampliação do parque informatizado da FHCVG.

Valor Total: 13.088,00  
Data Assinatura: 01/02/2010  
Vigência: 01/02/2010 a 01/03/2010  
Pregão Eletrônico: 46/2009

Orçamento:  
Programa de Trabalho Natureza da Despesa Fonte do Recurso Origem do Recurso  
10302118513610000 449052 0269000000 Estadual  
Contratado: EL FONTES & CIA LTDA-ME  
Endereço: Av Maximino P da Silva, 1560  
CEP. 68743-000 - Castanhal/PAEmail: belinfo@belinfo.com.br  
Telefone: 9137213300  
Ordenador: Benedito Paulo Bezerra

## SECRETARIA DE ESTADO DE CULTURA



### TORNAR SEM EFEITO NÚMERO DE PUBLICAÇÃO: 73316

TORNAR SEM EFEITO O EXTRATO DO CONVÊNIO Nº 83/2010, CELEBRADO ENTRE A SECRETARIA DE ESTADO DE CULTURA E A PREFEITURA MUNICIPAL DE BOM JESUS DO TOCANTINS, PUBLICADO NO DIÁRIO OFICIAL Nº 31607, DE 18/02/2010.

### CONVÊNIO NÚMERO DE PUBLICAÇÃO: 73359 CONVÊNIO: 116/2010

Objeto: MÚTUA COOPERAÇÃO ENTRE A SECRETARIA DE ESTADO DE CULTURA E A ASSOCIAÇÃO QUADRILHA JUNINA RAINHA DA JUVENTUDE, OBJETIVANDO A REALIZAÇÃO DO PROJETO "BAILE DE CARNAVAL E RESSACA NA FOLIA".

Valor Total: 4.000,00  
Assinatura: 25/02/2010  
Vigência: 25/02/2010 a 25/05/2010  
Orçamento:  
Programa de Trabalho Natureza da Despesa Fonte do Recurso Origem do Recurso  
13392118125960000 335041 0101000000 Estadual

Partes:  
Beneficiário ente Privado: ASSOCIAÇÃO QUADRILHA JUNINA RAINHA DA JUVENTUDE  
Endereço: Tv Dr Moraes, 1016  
CEP. 66045590 - Belém/PA  
Complemento: CASA B  
Concedente: SECRETARIA DE ESTADO DE CULTURA  
Ordenador: Ana Paula Lima Gouvea Nogueira

## SECRETARIA DE ESTADO DE EDUCAÇÃO



### TERMO ADITIVO A CONTRATO NÚMERO DE PUBLICAÇÃO: 73611 TERMO ADITIVO: 11

Data de Assinatura: 25/02/2010  
Vigência: 26/02/2010 a 31/12/2010  
Justificativa: VISANDO PRORROGAR A VIGÊNCIA DO PROCESSO ORIGINAL.  
Contrato: 216/2006  
Contratado: A. FERREIRA FILHO - PRESTAÇÃO DE SERVIÇOS TERCEIRIZADOS  
Endereço: Cj Itororó, Bairro: Marco, 54  
CEP. 66095-240 - Belém/PA  
Complemento: RUA K, 08  
Telefone: 9132768305  
Ordenador: Carlos Alberto da Silva Leão

### ADMISSÃO DE SERVIDOR NÚMERO DE PUBLICAÇÃO: 73607

Órgão: SECRETARIA DE ESTADO DE EDUCACAO  
Modalidade de Admissão: Temporário  
Ato: CONTRATO Nº. 501/2010  
Data de Admissão: 17/02/2010  
Nome do Servidor Cargo do Servidor Término Vínculo Observação  
FRANCIMEIRE SOUSA ABREU SERVENTE 15/08/2010 E.E. RAIMUNDO LAUREANO/  
PARAGOMINAS  
Ordenador: MARIA DO SOCORRO DA COSTA COELHO



**ADMISSÃO DE SERVIDOR  
NÚMERO DE PUBLICAÇÃO: 73601**

Órgão: SECRETARIA DE ESTADO DE EDUCACAO  
Modalidade de Admissão: Temporário  
Ato: CONTRATO Nº. 500/2010  
Data de Admissão: 17/02/2010

Nome do Servidor	Cargo do Servidor	Término Vínculo	Observação
MARIA DA CONCEIÇÃO BARBOSA PEREIRA	SERVENTE	15/08/2010	URE 18/MÃE DO RIO

**ADMISSÃO DE SERVIDOR  
NÚMERO DE PUBLICAÇÃO: 73609**

Órgão: SECRETARIA DE ESTADO DE EDUCACAO  
Modalidade de Admissão: Temporário  
Ato: CONTRATO Nº. 498/2010  
Data de Admissão: 17/02/2010

Nome do Servidor	Cargo do Servidor	Término Vínculo	Observação
ANDRÉIA SARMENTO DOS SANTOS	ASSIST. ADM.	15/08/2010	EE. INOCÊNCIO SOARES/CAPANEMA

**ADMISSÃO DE SERVIDOR  
NÚMERO DE PUBLICAÇÃO: 73597**

Órgão: SECRETARIA DE ESTADO DE EDUCACAO  
Modalidade de Admissão: Temporário  
Ato: CONTRATO Nº. 499/2010  
Data de Admissão: 17/02/2010

Nome do Servidor	Cargo do Servidor	Término Vínculo	Observação
JOSÉ IVANILSON RAMOS DA COSTA	VIGIA	15/08/2010	URE 18/MÃE DO RIO

**ADMISSÃO DE SERVIDOR  
NÚMERO DE PUBLICAÇÃO: 73603**

Órgão: SECRETARIA DE ESTADO DE EDUCACAO  
Modalidade de Admissão: Temporário  
Ato: CONTRATO Nº. 497/2010  
Data de Admissão: 17/02/2010

Nome do Servidor	Cargo do Servidor	Término Vínculo	Observação
JOSE AFONSO CORREA DA ROCHA	ASSIST. ADM.	15/08/2010	EE. INOCENCIO SOARES/CAPANEMA

**TERMO ADITIVO A CONTRATO  
NÚMERO DE PUBLICAÇÃO: 73625  
TERMO ADITIVO: 14**

Data de Assinatura: 25/02/2010  
Vigência: 26/02/2010 a 31/12/2010  
Justificativa: visando prorrogar vigência do contrato original.  
Contrato: 214/2006  
Contratado: M.A Resende da Costa Locações  
Endereço: Rod Br 316, Bairro: Centro, 110  
CEP. 67200-000 - Marituba/PA  
Telefone: 9132246527  
Ordenador: Carlos Alberto da Silva Leão

**TERMO ADITIVO A CONTRATO  
NÚMERO DE PUBLICAÇÃO: 73629  
TERMO ADITIVO: 13**

Data de Assinatura: 26/02/2010  
Vigência: 26/02/2010 a 31/12/2010  
Justificativa: VISANDO PRORROGAR A VIGÊNCIA DO CONTRATO ORIGINAL  
Contrato: 217/2006  
Contratado: LG SERVIÇOS PROFISSIONAIS LTDA  
Endereço: Tv S Sebastião, Bairro: Sacramenta, 888  
CEP. 66123-620 - Belém/PA  
Telefone: 9132647269  
Ordenador: Carlos Alberto da Silva Leão

**RESUMO DE PORTARIAS DIVERSAS-GRC  
NÚMERO DE PUBLICAÇÃO: 73562  
DESIGNAR****PORTARIA Nº.: 1783/10 DE 18/02/2010**

Nome: EDNEIA DE SAMPAIO MARQUES  
Matrícula: 5763290/1 Nível: GED-3 (Diretor I)  
Cargo/Lot.: Adm. Ecol./EEEF. Geny Gabriel Amaral/Icoaraci  
Período: Por 02(dois)anos, a contar da data de publicação desta portaria.

**PORTARIA Nº.: 1688/10 DE 18/02/2010**

Nome: JORGE AFONSO VEIGA CASTRO  
Matrícula: 54191106/2 Nível: GED-2 (Vice-Diretor)  
Cargo/Lot.: Tec. Educação/EEEF. Geny Gabriel Amaral/Icoaraci  
Período: Por 02(dois)anos, a contar da data de publicação desta portaria.

**PORTARIA Nº.: 1861/10 DE 22/02/2010**

Nome: SERGIO CIRILO BRANDAO DA SILVA  
Matrícula: 674273/2 Nível: GED-1 (Secretario)  
Cargo/Lot.: Prof. AD-4/EEEFM. Pres. Tancredo de A Neves SEDE/ Melgaço  
Período: a partir de 22/02/2010.

**PORTARIA Nº.: 1704/10 DE 18/02/2010**

Nome: MANOEL MARIA PADILHA GOMES  
Matrícula: 5369444/2 Nível: GED-1 (Secretario)  
Cargo/Lot.: Assist. Adm./EEEFM. Príncipe da Paz/Ananindeua  
Período: a partir de 18/02/2010, ate ulterior deliberação.

**PORTARIA Nº.: 1678/10 DE 18/02/2010**

Nome: LOURIVAL DA LUZ SOUZA  
Matrícula: 57189718/2 Nível: GED-1 (Secretario)  
Cargo/Lot.: Assist. Adm./EEEFM. Ministro Alcides Carneiro/Ananindeua  
Período: a partir de 18/02/2010, ate ulterior deliberação.

**PORTARIA Nº.: 1824/10 DE 18/02/2010**

Nome: JORGE WASHINGTON TORRES MARQUES  
Matrícula: 54193956/2 Nível: GED-4 (Diretor)  
Cargo/Lot.: Prof. AD-4/EEEFM. Albertina Barreiros/Itupiranga  
Período: Por 02(dois)anos, a contar da data de publicação desta portaria.

**PORTARIA Nº.: 1677/10 DE 18/02/2010**

Nome: DALVINA BARBOSA LIMA  
Matrícula: 6316700/2 Nível: GED-2 (Vice-Diretor)  
Cargo/Lot.: Tec. Educação/EEEFM. Albertina Barreiros SEDE/ Itupiranga  
Período: Por 02(dois)anos, a contar da data de publicação desta portaria.

**PORTARIA Nº.: 1676/10 DE 18/02/2010**

Nome: KEILA CHARLES CARVALHO  
Matrícula: 5641721/2 Nível: GED-2 (Vice-Diretor)  
Cargo/Lot.: Tec. Educação/EEEFM. Albertina Barreiros SEDE/ Itupiranga  
Período: Por 02(dois)anos, a contar da data de publicação desta portaria.

**PORTARIA Nº.: 1866/10 DE 22/02/2010**

Nome: ZULEIDE PINHEIRO PAMPLONA DE BARROS  
Matrícula: 6007406/3 Nível: GED-2 (Vice-Diretor)  
Cargo/Lot.: Adm. Esc./EEEFM. Pitágoras/Ananindeua  
Período: Por 02(dois) anos, a contar de 05/02/2010.

**PORTARIA Nº.: 1865/10 DE 22/02/2010**

Nome: ANA LUCIA CORREA ALBUQUERQUE  
Matrícula: 429910/2 Nível: GED-3 (Diretor I)  
Cargo/Lot.: Adm. Esc./EEEFM. Pitágoras/Ananindeua  
Período: Por 02 (dois) anos, a contar de 05/02/2010.

**PORTARIA Nº.: 1841/10 DE 22/02/2010**

Nome: ANTONIO AUGUSTO CAMPOS FERNANDES  
Matrícula: 60-2 Nível: GED-3 (Diretor I)  
Cargo/Lot.: Prof. Col./EEEM. Rodrigues dos Santos/Santarém  
Período: Por 02(dois)anos, a contar da data de publicação desta portaria.

**PORTARIA Nº.: 1842/10 DE 22/02/2010**

Nome: JOSE RIBAMAR DE SOUSA  
Matrícula: 5734835/2 Nível: GED-2 (Vice-Diretor)  
Cargo/Lot.: Prof. AD-4/EEEFM. Rodrigues dos Santos/Santarém  
Período: Por 02(dois)anos, a contar da data de publicação desta portaria.

**PORTARIA Nº.: 1844/10 DE 22/02/2010**

Nome: ARLETE MENEZES PORTELA  
Matrícula: 57208241/1 Nível: GED-2 (Vice-Diretor)  
Cargo/Lot.: Tec. Educação/EEEM. Rodrigues dos Santos/Santarém  
Período: Por 02(dois)anos, a contar da data de publicação desta portaria.

**PORTARIA Nº.: 1633/10 DE 18/02/2010**

Nome: TEREZA CRISTINA AUGUSTO MACIAS  
Matrícula: 5068762/1 Nível: GED-4 (Diretor)  
Cargo/Lot.: Prof. AD-4/EEEFM. Dr. Ângelo Cesarino/SEDE/ Igarapé-Açu  
Período: Por 02(dois)anos, a contar da data de publicação desta portaria.

**PORTARIA Nº.: 1627 /10 DE 18/02/2010**

Nome: LAEL PEREIRA DOS SANTOS JUNIOR  
Matrícula: 57204473/2 Nível: GED-2 (Vice-Diretor)  
Cargo/Lot.: Tec. Educação/EEEFM. Ângelo Cesarino/Igarapé - Açu  
Período: Por 02(dois)anos, a contar da data de publicação desta portaria.

**PORTARIA Nº.: 1630/10 DE 18/02/2010**

Nome: FERNANDO MARIA FERREIRA RIBEIRO  
Matrícula: 5356881/2 Nível: GED-2 (Vice-Diretor)  
Cargo/Lot.: Tec. Educação/EEEFM. Ângelo Cesarino/Igarapé Açu  
Período: Por 02(dois)anos, a contar da data de publicação desta portaria.

**PORTARIA Nº.: 1643/10 DE 18/02/2010**

Nome: WILSIMAR LIMA DAMASCENO  
Matrícula: 241393/1 Nível: GED-2 (Vice-Diretor)  
Cargo/Lot.: Prof. AD-4/EEEF. Donatila Santana Lopes/Belém  
Período: Por 02(dois)anos, a contar da data de publicação desta portaria.

**PORTARIA Nº.: 1638/10 DE 18/02/2010**

Nome: MARIELA FERREIRA DE SANTANA  
Matrícula: 57203089/1 Nível: GED-2 (Vice-Diretor)  
Cargo/Lot.: Prof. AD-4/EEEF. Donatila Santana Lopes/Belém  
Período: Por 02(dois)anos, a contar da data de publicação desta portaria.

**PORTARIA Nº.: 1652/10 DE 18/02/2010**

Nome: MARIA NATALINA FEIO OKADA  
Matrícula: 6003583/2 Nível: GED-3.1 (Diretor II)  
Cargo/Lot.: Tec. Educação/EEEF. Donatila Santana Lopes/Belém  
Período: Por 02(dois)anos, a contar da data de publicação desta portaria.

**PORTARIA Nº.: 1669/10 DE 18/02/2010**

Nome: HELBER CARMO DA SILVA  
Matrícula: 57210139/1 Nível: GED-2 (Vice-Diretor)  
Cargo/Lot.: Tec. Educação/EEEFM. Augusto Montenegro/Belém  
Período: Por 02(dois)anos, a contar da data de publicação desta portaria.

**PORTARIA Nº.: 1663 /10 DE 18/02/2010**

Nome: FRANCISCO COSTA VALENTE  
Matrícula: 6007619/2 Nível: GED-2 (Vice-Diretor)  
Cargo/Lot.: Prof./EEEFM. Augusto Montenegro/Belém  
Período: Por 02(dois)anos, a contar da data de publicação desta portaria.

**PORTARIA Nº.: 1659/10 DE 18/02/2010**

Nome: EDGAR CARDOSO CHAGAS  
Matrícula: 5838363/2 Nível: GED-2 (Vice-Diretor)  
Cargo/Lot.: Prof. AD-4/EEEFM. Augusto Montenegro/Belém  
Período: Por 02(dois)anos, a contar da data de publicação desta portaria.

**PORTARIA Nº.: 1641/10 DE 18/02/2010**

Nome: ROSANA BATISTA DA SILVA  
Matrícula: 298905/2 Nível: GED-3.1 (Diretor II)  
Cargo/Lot.: Prof. AD-4/EEEFM. Augusto Montenegro/Belém  
Período: Por 02(dois)anos, a contar da data de publicação desta portaria.

**PORTARIA Nº.: 1709/10 DE 18/02/2010**

Nome: LUIZA RODRIGUES SANTANA VIEIRA  
Matrícula: 5246091-2  
Cargo/Lot.: Tecnico em Educação  
Pararesponder pela Direção da Unidade SEDUC na escola USE 03/Belém,  
Durante, o impedimento do titular, no período de 01/01/10 a 31/01/10.

**PORTARIA Nº.: 1684/10 DE 18/02/2010**

Nome: MARIA DE JESUS BLACO FERREIRA  
Matrícula: 57208898-1 Nível: GED-3.1 (Diretor II)  
Cargo/Lot.: Tec. Em Educ./EEEF Ver. Gonçalo Duarte/Belem  
Período: a partir de 10/12/09, até ulterior deliberação.

**PORTARIA Nº.: 1685/10 DE 18/02/2010**

Nome: ANA SELMA BARBOSA CUNHA  
Matrícula: 57209951-1 Nível: GED-2 (Vice-Diretor)  
Cargo/Lot.: Tec. Em Educ./EEEF Ver. Gonçalo Duarte/Belem  
Período: a partir de 10/12/09 , até ulterior deliberação.

**PORTARIA Nº.: 1686/10 DE 18/02/2010**

Nome: DEJANE MARIA MACHADO ARNAUD  
Matrícula: 57208757-1 Nível: GED-2 (Vice-Diretor)  
Cargo/Lot.: Tec. Em Educ./EEEF Ver. Gonçalo Duarte/Belem  
Período: a partir de 10/12/09 , até ulterior deliberação.

**PORTARIA Nº.: 1747/10 DE 18/02/2010**

Nome: MARILDA DE SOUZA PIEDADE  
Matrícula: 54195781-2 Nível: GED-2 (Vice-Diretor)  
Cargo/Lot.: Tec. Em Educ./EEEF Rosa Mistica/Ananindeua  
Período: Por 2(dois) anos, a contar da data de publicação desta portaria.

**PORTARIA Nº.: 1746/10 DE 18/02/2010**

Nome: JOSEDELBA DE JESUS AROUCHE SOARES  
Matrícula: 57195696-2 Nível: GED-2 (Vice-Diretor)  
Cargo/Lot.: Tec. Em Educ./EEEF Rosa Mistica/Ananindeua  
Período: Por 2(dois) anos, a contar da data de publicação desta portaria.

**PORTARIA Nº.: 1745/10 DE 18/02/2010**

Nome: MARCIA CRISTINA MATOS LEITE  
Matrícula: 6007058-2 Nível: GED-3 (Diretor)  
Cargo/Lot.: Prof AD-1EEEF Rosa Mistica/Ananindeua  
Período: Por 2(dois) anos, a contar da data de publicação desta portaria.

**DISPENSA DE FUNÇÃO****PORTARIA Nº.: 1782/10 DE 18/02/2010**

Nome: EDNEIA DE SAMPAIO MARQUES  
Matrícula: 5763290/1 Tipo de Gratif.: GED-3 (Diretor I)  
Cargo/Lot.: Adm. Esc./EEEF. Geny Gabriel Amaral/Icoaraci  
Período: a contar da data de publicação desta portaria.

**PORTARIA Nº.: 1687/10 DE 18/02/2010**

Nome: DORALICE MONTEIRO SOARES  
Matrícula: 376809/3 Tipo de Gratif.: GED-2 (Vice-Diretor)  
Cargo/Lot.: Prof. AD-4/EEEF. Geny Gabriel Amaral/Icoaraci  
Período: a contar da data de publicação desta portaria.

**PORTARIA Nº.: 1855/10 DE 22/02/2010**

Nome: VANGELA DO SOCORRO PINHEIRO MICHILES  
Matrícula: 5406137/1 Função: Secretaria  
Cargo/Lot.: Esc. Datil/EEEFM. Pres. Tancredo de A Neves SEDE/ Melgaço  
Período: a partir de 01/05/2009.

**PORTARIA N.º: 1823/10 DE 18/02/2010**

Nome: JORGE WASHINGTON TORRES MARQUES  
Matrícula: 54193956/2 Tipo de Gratif.: GED-4 (Diretor)  
Cargo/Lot.: Prof.AD-4/EEEFM. Albertina Barreiros/SEDE/  
Itupiranga

Período: a contar da data de publicação desta portaria.

**PORTARIA N.º: 1681/10 DE 18/02/2010**

Nome: MARIA MADALENA RODRIGUES PIMENTEL  
Matrícula: 287314/1 Tipo de Gratif.: GED-2 (Vice-Diretor)  
Cargo/Lot.: Prof.AD-1/EEEFM. Albertina Barreiros SEDE/  
Itupiranga

Período: a contar da data de publicação desta portaria.

**PORTARIA N.º: 1832/10 DE 22/02/2010**

Nome: ANTONIO AUGUSTO CAMPOS FERNANDES  
Matrícula: 60-2 Tipo de Gratif.: GED-3 (Diretor I)  
Cargo/Lot.: Prof.Col/EEEM. Rodrigues dos Santos/Santarém

Período: a contar da data de publicação desta portaria.

**PORTARIA N.º: 1838/10 DE 22/02/2010**

Nome: CORINA ROCHA DA SILVA  
Matrícula: 271330/1 Tipo de Gratif.: GED-2 (Vice-Diretor)  
Cargo/Lot.: Prof.AD-4/EEEM. Rodrigues dos Santos/Santarém

Período: a contar da data de publicação desta portaria.

**PORTARIA N.º: 1839/10 DE 22/02/2010**

Nome: MARIA DE JESUS DA SILVA PEREIRA  
Matrícula: 269778/1 Tipo de Gratif.: GED-2 (Vice-Diretor)  
Cargo/Lot.: Sup/Escol/EEEM. Rodrigues dos Santos/Santarém

Período: a contar da data de publicação desta portaria.

**PORTARIA N.º: 1624/10 DE 18/02/2010**

Nome: SOCORRO ELIZABETH SANTANA MOURA  
Matrícula: 688304/1 Tipo de Gratif.: GED-4 (Diretor)  
Cargo/Lot.: Prof.Ad-1/EEEFM. Dr. Angelo Cesarino/Igarapé Açu

Período: a contar da data de publicação desta portaria.

**PORTARIA N.º: 1621/10 DE 18/02/2010**

Nome: MARIA NATALINA FEIO OKADA  
Matrícula: 6003583/2 Tipo de Gratif.: GED-3.1 (Diretor II)  
Cargo/Lot.: Tec. Educ./EEEF. Donatila Santana Lopes/Belém

Período: a contar da data de publicação desta portaria.

**PORTARIA N.º: 1629/10 DE 18/02/2010**

Nome: CARMEN SILVIA SILVA MARTINS  
Matrícula: 536600/1 Tipo de Gratif.: GED-2 (Vice-Diretor)  
Cargo/Lot.: Esc. Datil/EEEF. Donatila Santana Lopes/Belém

Período: a contar da data de publicação desta portaria.

**PORTARIA N.º: 1611/10 DE 18/02/2010**

Nome: WILSIMAR LIMA DAMASCENO  
Matrícula: 241393/1 Tipo de Gratif.: GED-2 (Vice-Diretor)  
Cargo/Lot.: Prof.AD-4/EEEF. Donatila Santana Lopes/Belém

Período: a contar da data de publicação desta portaria.

**PORTARIA N.º: 1623/10 DE 18/02/2010**

Nome: FRANCISCO COSTA VALENTE  
Matrícula: 6007619/2 Tipo de Gratif.: GED-2 (Vice-Diretor)  
Cargo/Lot.: Prof./EEEFM. Augusto Montenegro/Belém

Período: a contar da data de publicação desta portaria.

**PORTARIA N.º: 1628/10 DE 18/02/2010**

Nome: HELBER CARMO DA SILVA  
Matrícula: 57210139/2 Tipo de Gratif.: GED-2 (Vice-Diretor)  
Cargo/Lot.: Tec. Educação EEEFM. Augusto Montenegro/Belém

Período: a contar da data de publicação desta portaria.

**PORTARIA N.º: 1637/10 DE 18/02/2010**

Nome: ROSANA BATISTA DA SILVA  
Matrícula: 298905/1 Tipo de Gratif.: GED-2 (Vice-Diretor)  
Cargo/Lot.: Esp. em Educ. Extinção/ EEEFM. Augusto Montenegro/  
Belém

Período: a contar da data de publicação desta portaria.

**PORTARIA N.º: 1683/10 DE 18/02/2010**

Nome: LUIZ MIGUEL GALVAO QUEIROZ  
Matrícula: 55588630-2 Tipo de Gratif.: GED-3.1 (Diretor II)  
Cargo/Lot.: Tec. Em Educ./EEEF Ver. Gonçalo Duarte/Belem

Período: a partir de 10/12/09, a pedido.

**PORTARIA N.º: 1744/10 DE 18/02/2010**

Nome: MARCIA CRISTINA MATOS LEITE  
Matrícula: 6007058-2 Tipo de Gratif.: GED-2 (Vice-Diretor)  
Cargo/Lot.: Prof AD-1/EEEF Rosa Mistica/Ananindeua

Período: a contar da data de publicação desta portaria

**PORTARIA N.º: 1743/10 DE 18/02/2010**

Nome: LEODETE CORREA DE AZEVEDO  
Matrícula: 239100-1 Tipo de Gratif.: GED-3 (Diretor)  
Cargo/Lot.: Assist. Tecn./EEEF Rosa Mistica/Ananindeua

Período: a contar da data de publicação desta portaria

**LICENÇA ESPECIAL****PORTARIA N.º : 1229/10 DE 08/02/2010**

Nome: MARIA DO SOCORRO DA SILVA FERREIRA  
Matrícula: 360945/1  
Cargo/Lot.: Prof.AD-1/EE Guilherme Mártires/Sta Izabel do Pará

Período: 02/02/09 a 02/04/09 (060) dias

Triênio: 16/04/96 a 15/04/99

**PORTARIA N.º : 1236/10 DE 08/02/2010**

Nome: ANA MARIA VIEIRA DE ARAUJO  
Matrícula: 369128/1

Cargo/Lot.: Servente/EE Cônego Leitão/Castanhal  
Período: 01/02/10 a 01/04/10 – 02/04/10 a 31/05/10 (120) dias  
Triênio: 11/06/80 a 10/06/83 – 11/06/83 a 10/06/86

**PORTARIA N.º : 1235/10 DE 08/02/2010**

Nome: MARIA DA CONCEIÇÃO OLIVEIRA ARAUJO  
Matrícula: 515558/1  
Cargo/Lot.: Insp. Alunos/EE Prof. Juvencio Correa/Itaituba

Período: 01/02/10 a 01/04/10 – 02/04/10 a 31/05/10 (120) dias

Triênio: 13/03/02 a 12/03/05 – 13/03/05 a 12/03/08

**PORTARIA N.º : 1234/10 DE 08/02/2010**

Nome: ELIZABETH MARIA GOMES PROGENIO  
Matrícula: 419044/1  
Cargo/Lot.: Prof.AD-1/EE Desemb. Wilson de J M da Silva/Tome-Açu

Período: 01/03/10 a 29/04/10 – 30/04/10 a 28/06/10 (120) dias

Triênio: 06/05/03 a 05/05/06 – 06/05/06 a 05/06/09

**PORTARIA N.º : 1233/10 DE 08/02/2010**

Nome: ANA MARIA LEAO DUARTE  
Matrícula: 554162/1  
Cargo/Lot.: Servente/EE DR Lauro Sodré/Breves

Período: 01/02/10 a 01/04/10 – 02/04/10 a 31/05/10 (120) dias

Triênio: 02/04/02 a 01/04/05 – 02/04/05 a 01/04/08

**PORTARIA N.º : 1232/10 DE 08/02/2010**

Nome: MARIA ILMA DA SILVA  
Matrícula: 512608/1  
Cargo/Lot.: Servente/EE Richard Hennigton/Santarém

Período: 01/02/10 a 01/04/10 – 02/04/10 a 31/05/10 (120) dias

Triênio: 12/03/90 a 11/03/93 – 12/03/93 a 11/03/96

**PORTARIA N.º : 1011/10 DE 27/01/2010**

Nome: MARIA LUCIA DANTAS DA SILVA  
Matrícula: 758574/1  
Cargo/Lot.: Prof. AD1/EEFM. Prof. Virgilio Libonati/Belém

Período: 01/03/10 a 29/04/10 (060) dias

Triênio: 203/03 a 19/03/06

**PORTARIA N.º : 1018/10 DE 27/01/2010**

Nome: CELIA MARIA PINTO DE CARVALHO  
Matrícula: 389650/1  
Cargo/Lot.: Prof. AD-1/EE Jarbas Passarinho (MARCO) Belém

Período: 09/03/10 a 07/05/10 (060) dias

Triênio: 24/05/98 a 23/05/01

**PORTARIA N.º : 1020/10 DE 27/01/2010**

Nome: SANDRA SILVA RODRIGUES  
Matrícula: 5809312/2  
Cargo/Lot.: Prof. AD-4/EE Prof. Dairce Pedrosa Torres/Alatamira

Período: 03/03/10 a 01/05/10 – 02/05/10 a 30/06/10 (120) dias

Triênio: 07/07/03 a 06/07/06 – 07/07/06 a 06/07/09

**PORTARIA N.º : 1124/10 DE 01/02/2010**

Nome: JOAO DE SOUSA LIMA  
Matrícula: 5655471/1  
Cargo/Lot.: Prof. AD-1/EE Jose Maria Hesketh Condur/Curuça/

Período: 01/02/10 a 01/04/10 (060) dias

Triênio: 28/04/06 a 27/04/09

**PORTARIA N.º : 0951/10 DE 25/01/2010**

Nome: NEUSA DE OLIVEIRA  
Matrícula: 5776473/2  
Cargo/Lot.: Prof. AD-4/12ª URE/Itaituba

Período: 14/01/10 a 14/03/10 (060) dias

Triênio: 21/05/06 a 20/05/09

**PORTARIA N.º : 1045/10 DE 28/01/2010**

Nome: DARCY LIRA RIBEIRO JUNIOR  
Matrícula: 313041/1  
Cargo/Lot.: Prof. AD-4/EE Int. Francisco da S Nunes/Belém

Período: 15/08/09 a 13/10/09 (060) dias

Triênio: 21/03/02 a 20/03/05

**PORTARIA N.º : 1017/10 DE 27/01/2010**

Nome: MANOEL NAGIBE CORREA DOS SANTOS  
Matrícula: 218820/1  
Cargo/Lot.: Prof. Assist/EE Dep Osvaldo B Carvalho/Muana

Período: 01/03/10 a 29/04/10 – 30/04/10 a 28/06/10 (120) dias

Triênio: 30/04/90 a 29/04/93 – 30/04/93 a 29/04/96

**PORTARIA N.º : 1013/10 DE 27/01/2010**

Nome: DAMARIS ALMEIDA DE SOUSA  
Matrícula: 502960/1  
Cargo/Lot.: Prof. AD-4/EE Norma Guilhon/Colares

Período: 03/08/09 a 01/10/09 – 01/03/10 a 29/04/10 (120) dias

Triênio: 06/06/00 a 05/06/03 – 06/06/03 a 05/06/06

**PORTARIA N.º : 953/10 DE 27/01/2010**

Nome: MARIA LEA VERAS COSTA  
Matrícula: 6037879/2  
Cargo/Lot.: Prof. AD-1/EE Prof Guajarina M Silva/Saõ J de Pirabas

Período: 01/03/10 a 29/04/10 – 30/04/10 a 28/06/10 (120) dias

Triênio: 27/06/98 a 26/06/01 – 27/06/01 a 26/06/04

**PORTARIA N.º : 1043/10 DE 28/01/2010**

Nome: CELIA MARIA COSTA MODESTO  
Matrícula: 369039/1  
Cargo/Lot.: Prof. AD-1/EE Nilza Nascimento/Castanhal

Período: 01/03/10 a 29/04/10 – 30/04/10 a 28/06/10 (120) dias

Triênio: 01/08/95 a 31/07/98 – 01/08/98 a 31/07/01

**PORTARIA N.º : 1120/10 DE 01/02/2010**

Nome: MARCOS LISBOA CARVALHO  
Matrícula: 255097/1  
Cargo/Lot.: Ag. Portaria/ERC Inst. N Senhora das Graças/  
Mocajuba

Período: 01/02/10 a 01/04/10 – 02/04/10 a 31/05/10 (120) dias

Triênio: 14/05/93 a 13/05/96 – 14/05/96 a 13/05/99

**PORTARIA N.º : 1121/10 DE 01/02/2010**

Nome: MARIA CELESTE SILVA  
Matrícula: 284408/1  
Cargo/Lot.: Ag. Portaria/EE Prof. Juvencio Correa/Itaituba

Período: 01/02/10 a 01/04/10 – 02/04/10 a 31/05/10 (120) dias

Triênio: 11/04/95 a 10/04/98 – 11/04/98 a 10/04/01

**PORTARIA N.º : 1123/10 DE 01/02/2010**

Nome: MARIA DA CONCEIÇÃO FACANHA DA SILVA  
Matrícula: 394858/2  
Cargo/Lot.: Ag. Adm/EE Alexandre Z Assunção/Belém

Período: 01/02/10 a 01/04/10 (060) dias

Triênio: 01/01/96 a 31/12/98

**PORTARIA N.º : 1122/10 DE 01/02/2010**

Nome: JOSE DE NAZARE ALVES RIBEIRO  
Matrícula: 6331289/1  
Cargo/Lot.: Servente/EE Leandro L da Silveira/Bragança

Período: 01/02/10 a 01/04/10 – 02/04/10 a 31/05/10 (120) dias

Triênio: 01/04/90 a 31/03/93 – 01/04/93 a 31/03/96

**PORTARIA N.º : 1047/10 DE 28/01/2010**

Nome: MARIA DAS GRAÇAS COSTA MARQUES  
Matrícula: 472182/1  
Cargo/Lot.: Insp. Alunos/EE Prof. Orlando Bitar/Belém

Período: 14/12/09 a 11/02/10 (060) dias

Triênio: 16/04/95 a 15/04/98

**PORTARIA N.º : 1046/10 DE 28/01/2010**

Nome: DOMICILIA SOUSA  
Matrícula: 264067/1  
Cargo/Lot.: Ag. Portaria/EE Plácido de Castro/Santarém

Período: 04/01/10 a 04/03/10 – 05/03/10 a 03/05/10 (120) dias

Triênio: 01/08/90 a 31/07/93 – 01/08/93 a 31/07/96

**PORTARIA N.º : 1016/10 DE 27/01/2010**

Nome: ANTONIA CASTRO COSTA  
Matrícula: 6037976/1  
Cargo/Lot.: Servente/EE Guajarina M Silva/São João de Pirabas

Período: 01/03/10 a 29/04/10 – 30/04/10 a 28/06/10 (120) dias

Triênio: 01/07/98 a 30/06/01 – 01/07/01 a 30/06/04

**PORTARIA N.º : 1015/10 DE 27/01/2010**

Nome: ANTONIA DE AVIZ SILVA  
Matrícula: 6300421/1  
Cargo/Lot.: Esc. Datil/EE Guajarina M Silva/São João de Pirabas

Período: 01/03/10 a 29/04/10 – 30/04/10 a 28/06/10 (120) dias

Triênio: 01/03/90 a 28/02/93 – 01/03/93 a 28/02/96

**PORTARIA N.º : 1014/10 DE 27/01/2010**

Nome: BEATRIZ FERREIRA PENANTE  
Matrícula: 312100/1  
Cargo/Lot.: Ag. Portaria/EE Maria Araújo de Figueiredo/  
Ananindeua

Período: 01/02/10 a 01/04/10 (060) dias

Triênio: 11/04/99 a 1004/02

**PORTARIA N.º : 1392/10 DE 10/02/2010**

Nome: MARIA DO SOCORRO SARAIVA GOMES  
Matrícula: 230600/1  
Cargo/Lot.: Prof. AD-1/ERC Inst. N S das Graças/Mocajuba

Período: 01/03/10 a 29/04/10 – 30/04/10 a 28/06/10 (120) dias

Triênio: 24/03/01 a 23/03/04 – 24/03/04 a 23/03/07

**PORTARIA N.º : 1391/10 DE 10/02/2010**

Nome: SUZANA LEAL SERRA TEIXEIRA  
Matrícula: 6334172/2  
Cargo/Lot.: Prof. AD-4/EE Visconde de Souza Franco/Belém

Período: 12/03/10 a 10/05/10 (060) dias

Triênio: 06/11/96 a 05/11/99

**PORTARIA N.º : 1390/10 DE 10/02/2010**

Nome: ANDREA DE JESUS DOS SANTOS VALENTE  
Matrícula: 54183756/1  
Cargo/Lot.: Prof. AD-4/EE Duque de Caxias/Belém

Período: 03/05/10 a 01/07/10 (060) dias

Triênio: 06/02/04 a 05/02/07

**PORTARIA N.º : 1389/10 DE 10/02/2010**

Nome: AUGUSTO CESAR LOBATO MARTINS  
Matrícula: 57173784/1  
Cargo/Lot.: Prof. AD-4/EE Rosalina A Silva Cruz/Belém

Período: 03/05/10 a 01/07/10 (060) dias

Triênio: 10/07/06 a 16/07/09

**PORTARIA N.º : 1394/10 DE 10/02/2010**

Nome: MARIA DO SOCORRO DE SOUZA SANTOS  
Matrícula: 6388647/1  
Cargo/Lot.: Servente/Col. E Prof. Isabel Amazonas/Ananindeua

Período: 02/03/10 a 30/04/10 (060) dias

Triênio: 01/11/90 a 31/10/93



**PORTARIA N.º : 1393/10 DE 10/02/2010**

Nome: ANGELINA DE SOUSA FURTADO  
Matrícula: 762269/1  
Cargo/Lot.: Esc.Datil/EE Dep. Abel Figueiredo/Mocajuba  
Período: 03/05/10 a 01/07/10 (060) dias  
Triênio: 13/05/00 a 12/05/03

**PORTARIA N.º.: 1378/10 DE 10/02/2010**

Nome: MARIA LUCIA DA SILVA MESQUITA  
Matrícula: 349364-1  
Cargo/Lot.: Inspetor de Ensino/EE Virginia Alves da Cunha/Belém  
Período: 17/02/10 à 17/04/10 (60) dias  
Triênio: 20/03/05 a 19/03/08

**PORTARIA N.º.: 1382/10 DE 10/02/10/2010**

Nome: ANDREA LEMOS LOPES  
Matrícula: 5873169-2  
Cargo/Lot.: Prof AD-4/EE Frei Othmar/Santarém  
Período: 03/05/10 à 01/07/10 (60) dias  
Triênio: 05/10/04 a 04/10/07

**PORTARIA N.º.: 1399/10 DE 10/02/2010**

Nome: DINA DA ROCHA LIMA  
Matrícula: 6022332-5  
Cargo/Lot.: Prof AD-4/8ª URE/Castanhal  
Período: 01/03/10 à 29/04/10 e 30/04/10 a 28/06/10 (120) dias  
Triênio: 01/01/89 a 31/12/91 e 01/01/92 a 31/12/94

**PORTARIA N.º.: 1250/10 DE 08/02/2010**

Nome: EDILEIA PONTES BARBOSA  
Matrícula: 643319-1  
Cargo/Lot.: Prof AD-1/ERC Almina Santos/Vigia  
Período: 01/12/09 à 29/01/10 e 30/01/10 a 30/03/10 (120) dias  
Triênio: 06/08/84 a 05/08/87 e 06/08/87 a 05/08/90

**PORTARIA N.º.: 1381/10 DE 10/02/10**

Nome: NEI SANTANA DA SILVA  
Matrícula: 5305713-2  
Cargo/Lot.: Prof AD-1/EE Presid Kennedy/Maracana  
Período: 01/03/10 à 29/04/10 e 30/04/10 a 28/06/10 (120) dias  
Triênio: 02/03/98 a 01/03/01 e 02/03/01 a 01/03/04

**PORTARIA N.º.: 1380/10 DE 10/02/2010**

Nome: SIMONE ALDENORA DOS ANJOS COSTA  
Matrícula: 191426-1  
Cargo/Lot.: Porf AD-2/UT Prof. Asterio de Campos/Belém  
Período: 01/03/10 à 29/04/10 e 30/04/10 a 28/06/10 (120) dias  
Triênio: 20/08/01 a 19/08/04 e 20/08/04 a 19/08/07

**PORTARIA N.º.: 1401/10 DE 10/02/2010**

Nome: VIRGINIA MARIA MENDES DIAS  
Matrícula: 592986-1  
Cargo/Lot.: Prof/EE Alacid da Silva Nunes/Maracana  
Período: 01/09/09 à 30/10/09 e 31/10/09 a 29/12/09 (120) dias  
Triênio: 25/07/96 a 24/07/99 e 25/07/99 a 24/07/02

**PORTARIA N.º.: 1400/10 DE 10/02/2010**

Nome: SOLANGE CRISTINA DA SILVA SANTOS  
Matrícula: 6321046-2  
Cargo/Lot.: Prof AD-4/ERC Assoc. De Pais e Amigos Excep./Belém  
Período: 03/05/10 à 01/07/10 (60) dias  
Triênio: 28/08/96 a 27/08/99

**PORTARIA N.º.: 1398/10 DE 10/02/2010**

Nome: DIRLENE BENTES DA CUNHA  
Matrícula: 306088-1  
Cargo/Lot.: Prof AD-2/EE Dr. Renausto Amanajas/Marituba  
Período: 01/04/10 à 30/05/10 (60) dias  
Triênio: 07/05/05 a 06/05/08

**PORTARIA N.º.: 1397/10 DE 10/02/2010**

Nome: RAIMUNDA EMILIA CORREA  
Matrícula: 6309399-2  
Cargo/Lot.: Porf AD-1/EE Pres. Castelo Branco Sede/Paragominas  
Período: 01/03/10 à 29/04/10 (60) dias  
Triênio: 04/04/99 a 03/04/02

**PORTARIA N.º.: 1396/10 DE 10/02/2010**

Nome: ANTONIA DAS GRACAS LEITAO NASCIMENTO  
Matrícula: 405310-1  
Cargo/Lot.: Agnt. Adm/EE Eduardo Angelim/Barcarena  
Período: 01/03/10 à 29/04/10 (60) dias  
Triênio: 14/03/05 a 13/03/08

**PORTARIA N.º.: 1395/10 DE 10/02/2010**

Nome: RUTH LINE CAVALCANTE LEAL  
Matrícula: 361437-1  
Cargo/Lot.: Escriv. Datilog./EE Agroindustrial J. Kubitschek/Benevides  
Período: 01/03/10 à 29/04/10 (60) dias  
Triênio: 01/03/01 a 28/02/04

**PORTARIA N.º.: 1378/10 DE 10/02/2010**

Nome: MARIA LUCIA DA SILVA MESQUITA  
Matrícula: 349364-1  
Cargo/Lot.: Inspetor de Ensino/EE Virginia Alves da Cunha/Belém  
Período: 17/02/10 à 17/04/10 (60) dias  
Triênio: 20/03/05 a 19/03/08

**PORTARIA N.º.: 1382/10 DE 10/02/10/2010**

Nome: ANDREA LEMOS LOPES  
Matrícula: 5873169-2  
Cargo/Lot.: Prof AD-4/EE Frei Othmar/Santarém  
Período: 03/05/10 à 01/07/10 (60) dias  
Triênio: 05/10/04 a 04/10/07

**PORTARIA N.º.: 1399/10 DE 10/02/2010**

Nome: DINA DA ROCHA LIMA  
Matrícula: 6022332-5  
Cargo/Lot.: Prof AD-4/8ª URE/Castanhal  
Período: 01/03/10 à 29/04/10 e 30/04/10 a 28/06/10 (120) dias  
Triênio: 01/01/89 a 31/12/91 e 01/01/92 a 31/12/94

**PORTARIA N.º.: 1250/10 DE 08/02/2010**

Nome: EDILEIA PONTES BARBOSA  
Matrícula: 643319-1  
Cargo/Lot.: Prof AD-1/ERC Almina Santos/Vigia  
Período: 01/12/09 à 29/01/10 e 30/01/10 a 30/03/10 (120) dias  
Triênio: 06/08/84 a 05/08/87 e 06/08/87 a 05/08/90

**PORTARIA N.º.: 1381/10 DE 10/02/10**

Nome: NEI SANTANA DA SILVA  
Matrícula: 5305713-2  
Cargo/Lot.: Prof AD-1/EE Presid Kennedy/Maracana  
Período: 01/03/10 à 29/04/10 e 30/04/10 a 28/06/10 (120) dias  
Triênio: 02/03/98 a 01/03/01 e 02/03/01 a 01/03/04

**PORTARIA N.º.: 1380/10 DE 10/02/2010**

Nome: SIMONE ALDENORA DOS ANJOS COSTA  
Matrícula: 191426-1  
Cargo/Lot.: Porf AD-2/UT Prof Asterio de Campos/Belém  
Período: 01/03/10 à 29/04/10 e 30/04/10 a 28/06/10 (120) dias  
Triênio: 20/08/01 a 19/08/04 e 20/08/04 a 19/08/07

**PORTARIA N.º.: 1401/10 DE 10/02/2010**

Nome: VIRGINIA MARIA MENDES DIAS  
Matrícula: 592986-1  
Cargo/Lot.: Prof/EE Alacid da Silva Nunes/Maracana  
Período: 01/09/09 à 30/10/09 e 31/10/09 a 29/12/09 (120) dias  
Triênio: 25/07/96 a 24/07/99 e 25/07/99 a 24/07/02

**PORTARIA N.º.: 1400/10 DE 10/02/2010**

Nome: SOLANGE CRISTINA DA SILVA SANTOS  
Matrícula: 6321046-2  
Cargo/Lot.: Prof AD-4/ERC Assoc. De Pais e Amigos Excep./Belém  
Período: 03/05/10 à 01/07/10 (60) dias  
Triênio: 28/08/96 a 27/08/99

**PORTARIA N.º.: 1398/10 DE 10/02/2010**

Nome: DIRLENE BENTES DA CUNHA  
Matrícula: 306088-1  
Cargo/Lot.: Prof AD-2/EE Dr Renausto Amanajas/Marituba  
Período: 01/04/10 à 30/05/10 (60) dias  
Triênio: 07/05/05 a 06/05/08

**PORTARIA N.º.: 1397/10 DE 10/02/2010**

Nome: RAIMUNDA EMILIA CORREA  
Matrícula: 6309399-2  
Cargo/Lot.: Porf AD-1/EE Presid Castelo Branco Sede/Paragominas  
Período: 01/03/10 à 29/04/10 (60) dias  
Triênio: 04/04/99 a 03/04/02

**PORTARIA N.º.: 1396/10 DE 10/02/2010**

Nome: ANTONIA DAS GRACAS LEITAO NASCIMENTO  
Matrícula: 405310-1  
Cargo/Lot.: Agnt. Adm/EE Eduardo Angelim/Barcarena  
Período: 01/03/10 à 29/04/10 (60) dias  
Triênio: 14/03/05 a 13/03/08

**PORTARIA N.º.: 1395/10 DE 10/02/2010**

Nome: RUTH LINE CAVALCANTE LEAL  
Matrícula: 361437-1  
Cargo/Lot.: Escriv. Datilog./EE Agroindustrial J. Kubitschek/Benevides  
Período: 01/03/10 à 29/04/10 (60) dias  
Triênio: 01/03/01 a 28/02/04

**PORTARIA N.º.: 1378/10 DE 10/02/2010**

Nome: MARIA LUCIA DA SILVA MESQUITA  
Matrícula: 349364-1  
Cargo/Lot.: Inspetor de Ensino/EE Virginia Alves da Cunha/Belém  
Período: 17/02/10 à 17/04/10 (60) dias  
Triênio: 20/03/05 a 19/03/08

**PORTARIA N.º.: 1382/10 DE 10/02/10/2010**

Nome: ANDREA LEMOS LOPES  
Matrícula: 5873169-2  
Cargo/Lot.: Prof AD-4/EE Frei Othmar/Santarém  
Período: 03/05/10 à 01/07/10 (60) dias  
Triênio: 05/10/04 a 04/10/07

**PORTARIA N.º.: 1399/10 DE 10/02/2010**

Nome: DINA DA ROCHA LIMA  
Matrícula: 6022332-5  
Cargo/Lot.: Prof AD-4/8ª URE/Castanhal  
Período: 01/03/10 à 29/04/10 e 30/04/10 a 28/06/10 (120) dias  
Triênio: 01/01/89 a 31/12/91 e 01/01/92 a 31/12/94

**PORTARIA N.º.: 1250/10 DE 08/02/2010**

Nome: EDILEIA PONTES BARBOSA  
Matrícula: 643319-1  
Cargo/Lot.: Prof AD-1/ERC Almina Santos/Vigia

Período: 01/12/09 à 29/01/10 e 30/01/10 a 30/03/10 (120) dias  
Triênio: 06/08/84 a 05/08/87 e 06/08/87 a 05/08/90

**PORTARIA N.º.: 1381/10 DE 10/02/10**

Nome: NEI SANTANA DA SILVA  
Matrícula: 5305713-2  
Cargo/Lot.: Prof AD-1/EE Presid Kennedy/Maracana  
Período: 01/03/10 à 29/04/10 e 30/04/10 a 28/06/10 (120) dias  
Triênio: 02/03/98 a 01/03/01 e 02/03/01 a 01/03/04

**PORTARIA N.º.: 1380/10 DE 10/02/2010**

Nome: SIMONE ALDENORA DOS ANJOS COSTA  
Matrícula: 191426-1  
Cargo/Lot.: Porf AD-2/UT Prof Asterio de Campos/Belem  
Período: 01/03/10 à 29/04/10 e 30/04/10 a 28/06/10 (120) dias  
Triênio: 20/08/01 a 19/08/04 e 20/08/04 a 19/08/07

**PORTARIA N.º.: 1401/10 DE 10/02/2010**

Nome: VIRGINIA MARIA MENDES DIAS  
Matrícula: 592986-1  
Cargo/Lot.: Prof/EE Alacid da Silva Nunes/Maracana  
Período: 01/09/09 à 30/10/09 e 31/10/09 a 29/12/09 (120) dias  
Triênio: 25/07/96 a 24/07/99 e 25/07/99 a 24/07/02

**PORTARIA N.º.: 1400/10 DE 10/02/2010**

Nome: SOLANGE CRISTINA DA SILVA SANTOS  
Matrícula: 6321046-2  
Cargo/Lot.: Prof AD-4/ERC Assoc. De Pais e Amigos Excep./Belem  
Período: 03/05/10 à 01/07/10 (60) dias  
Triênio: 28/08/96 a 27/08/99

**PORTARIA N.º.: 1398/10 DE 10/02/2010**

Nome: DIRLENE BENTES DA CUNHA  
Matrícula: 306088-1  
Cargo/Lot.: Prof AD-2/EE Dr Renausto Amanajas/Marituba  
Período: 01/04/10 à 30/05/10 (60) dias  
Triênio: 07/05/05 a 06/05/08

**PORTARIA N.º.: 1397/10 DE 10/02/2010**

Nome: RAIMUNDA EMILIA CORREA  
Matrícula: 6309399-2  
Cargo/Lot.: Porf AD-1/EE Presid Castelo Branco Sede/Paragominas  
Período: 01/03/10 à 29/04/10 (60) dias  
Triênio: 04/04/99 a 03/04/02

**PORTARIA N.º.: 1396/10 DE 10/02/2010**

Nome: ANTONIA DAS GRACAS LEITAO NASCIMENTO  
Matrícula: 405310-1  
Cargo/Lot.: Agnt. Adm/EE Eduardo Angelim/Barcarena  
Período: 01/03/10 à 29/04/10 (60) dias  
Triênio: 14/03/05 a 13/03/08

**PORTARIA N.º.: 1395/10 DE 10/02/2010**

Nome: RUTH LINE CAVALCANTE LEAL  
Matrícula: 361437-1  
Cargo/Lot.: Escriv. Datilog./EE Agroindustrial J. Kubitschek/Benevides  
Período: 01/03/10 à 29/04/10 (60) dias  
Triênio: 01/03/01 a 28/02/04

**PORTARIA N.º : 12126/09 DE 16/12/2009**

Nome: ELIZETE MENDONÇA DE OLIVEIRA  
Matrícula: 456330/1  
Cargo/Lot.:Prof.AD-2/EE Virginia Alves da Cunha/Belém  
Período: 01/02/10 a 01/04/10 (060) dias  
Triênio: 0/03/05 a 07/03/08

**PORTARIA N.º : 1970/10 DE 23/02/2010**

Nome: IDEE MARIA PAMPLONA REIS  
Matrícula: 213659/1  
Cargo/Lot.:Prof.Assist/EE Rosalina Álvares da Cruz/Belém  
Período: 02/05/10 a 30/06/10 (060) dias  
Triênio: 30/04/03 a 29/04/06

**PORTARIA N.º : 1882/10 DE 23/02/2010**

Nome: LUCIDALVA RODRIGUES OLIVEIRA DE SOUSA  
Matrícula:427691/1  
Cargo/Lot.:Prof.Assist/EE Rotary Club de Castanhal/Castanhal  
Período: 02/08/10 a 30/09/10 – 01/10/10 a 29/11/10 (120) dias  
Triênio:28/05/92 a 27/05/95 – 28/05/95 a 27/05/98

**PORTARIA N.º : 1869/10 DE 23/02/2010**

Nome: MARIA ARTEMIA DA SILVA PORTO  
Matrícula: 515345/1  
Cargo/Lot.:Prof.AD-1/EE Eng Fernando Guilhon/Itaituba  
Período: 01/04/10 a 30/05/10 (060) dias  
Triênio: 01/01/07 a 31/12/09

**PORTARIA N.º : 2026/10 DE 24/02/2010**

Nome: MARIA EDINELMA MACIEL DA SILVA FERREIRA  
Matrícula: 54180234/1  
Cargo/Lot.:Prof.AD-4/EEEM. Wilson D DA Fonseca/Santarém  
Período: 01/04/10 a 30/05/10 (060) dias  
Triênio: 05/05/03 a 04/05/06

**PORTARIA N.º : 2046/10 DE 24/02/2010**

Nome: MARINA DO NASCIMENTO SOUZA  
Matrícula: 486329/1  
Cargo/Lot.:Prof.AD-1/EE.Cônego Inácio Magalhães /S Fco do Pará  
Período: 01/08/09 a 29/09/09 (060) dias  
Triênio: 09/04/90 a 08/04/93

# Executivo 4

SEXTA-FEIRA, 26 DE FEVEREIRO DE 2010



## PORTARIA N.º : 2047/10 DE 24/02/2010

Nome: MARIA CELIA COSTA DA ROSA  
Matrícula: 753068/1  
Cargo/Lot.: Servente/EE XV de Novembro/Icoaraci  
Período: 02/08/10 a 30/09/10 (060) dias  
Triênio: 13/05/06 a 12/05/09

## PORTARIA N.º : 1918/10 DE 23/02/2010

Nome: RAIMUNDA ROSILEIDE MIRANDA DA SILVA  
Matrícula: 685305/1  
Cargo/Lot.: Prof.Assist/EEI KM 02/Capanema  
Período: 01/03/10 a 29/04/10 – 30/04/10 a 28/06/10 (120) dias  
Triênio: 08/06/98 a 07/06/01 – 08/06/01 a 07/06/04

## PORTARIA N.º : 1965/10 DE 23/02/2010

Nome: RONALDO DE CARVALHO PAES  
Matrícula: 3240207/3  
Cargo/Lot.: Prof.AD-4/EEEFM. Bemvinda de A Pontes/Abaetetuba  
Período: 02/05/10 a 30/06/10 (060) dias  
Triênio: 23/10/03 a 22/10/06

## PORTARIA N.º : 2016/10 DE 24/02/2010

Nome: SILVIO MARCOS DA SILVA CARVALHO  
Matrícula: 5842743/2  
Cargo/Lot.: Prof.AD-4/EE D Helena Guilhon/Belém  
Período: 02/05/10 a 30/06/10 (060) dias  
Triênio: 04/11/05 a 03/11/08

## PORTARIA N.º : 1972/10 DE 23/02/2010

Nome: LUIZ ALBERTO AMADOR SOLHEIRO  
Matrícula: 327514/1  
Cargo/Lot.: Prof.AD-4/EE Paes de Carvalho/Belém  
Período: 03/03/10 a 01/05/10 (060) dias  
Triênio: 12/05/02 a 11/05/05

## PORTARIA N.º : 1914/10 DE 23/02/2010

Nome: MANOEL NERIS DA SILVA  
Matrícula: 587648/1  
Cargo/Lot.: Prof.AD-3/EE Padre Marino Contti SEDE/Mãe do Rio  
Período: 01/03/10 a 29/04/10 – 30/04/10 a 28/06/10 (120) dias  
Triênio: 22/03/95 a 21/03/98 – 22/03/98 a 21/03/01

## PORTARIA N.º : 1899/10 DE 23/02/2010

Nome: MARIA FRANCISCA DOS SANTOS MOURA  
Matrícula: 685852/1  
Cargo/Lot.: Prof. AD-1/EEI KM 02/Capanema  
Período: 01/03/10 a 29/04/10 – 30/04/10 a 28/06/10 (120) dias  
Triênio: 06/03/85 a 05/03/88 – 06/03/88 a 05/03/91

## PORTARIA N.º : 1897/10 DE 23/02/2010

Nome: MARIA ALICE DA SILVA FONSECA  
Matrícula: 286192/1  
Cargo/Lot.: Ag. Adm/EE D. Pedro II/Belém  
Período: 02/08/10 A 30/09/10 (060) dias  
Triênio: 07/10/06 A 06/10/09

## PORTARIA N.º : 1895/10 DE 23/02/2010

Nome: MARIA DAS DORES SOUZA PINTO  
Matrícula: 243884/1  
Cargo/Lot.: Prof.Assist/EE Anexo Toedomiro Neto/Jacunda  
Período: 02/08/10 a 30/09/10 – 01/10/10 a 29/11/10 (120) dias  
Triênio: 01/06/84 a 31/05/87- 01/06/87 a 31/05/90

## PORTARIA N.º : 1890/10 DE 23/02/2010

Nome: MARIA LUZINETE FREIRE RODRIGUES  
Matrícula: 284327/2  
Cargo/Lot.: Prof.AD-4/EE Álvaro Adolfo da Silveira/Santarém  
Período: 02/03/10 a 30/04/10 (060) dias  
Triênio: 05/05/06 a 04/05/09

## PORTARIA N.º : 1877/10 DE 23/02/2010

Nome: MARIA LUCIA LAGES SILVA  
Matrícula: 271845/1  
Cargo/Lot.: Prof.AD-1/EE Prof. Maria Uchoa Martins/Santarém  
Período: 01/03/10 a 29/04/10 – 30/04/10 a 28/06/10 (120) dias  
Triênio: 27/03/96 a 26/03/99 – 27/03/99 a 26/03/02

## PORTARIA N.º : 1874/10 DE 23/02/2010

Nome: NAZARE SERRAT DOS SANTOS GUIMARAES  
Matrícula: 272841/1  
Cargo/Lot.: Esc. Datil/EE Barão de Tapajós/Santarém  
Período: 03/05/10 a 01/07/10 (060) dias  
Triênio: 17/04/04 a 16/04/07

## PORTARIA N.º : 1912/10 DE 23/02/2010

Nome: NILZETE BARREIRO MENEZES  
Matrícula: 607355/1  
Cargo/Lot.: Prof.AD-1/ERC C Educ.T Casa Bem-Te-Vi/Abaetetuba  
Período: 01/03/10 a 29/04/10 – 30/04/10 a 28/06/10 (120) dias  
Triênio: 10/06/97 a 09/06/00 – 08/06/00 a 09/06/03

## PORTARIA N.º : 1876/10 DE 23/02/2010

Nome: RAIMUNDO PINHEIRO DE LIMA  
Matrícula: 5128013/1  
Cargo/Lot.: Vigia/EE Frei Ambrosio/Santarém  
Período: 01/03/10 a 29/04/10 – 30/04/10 a 28/06/10 (120) dias  
Triênio: 28/06/92 a 27/06/95 – 28/06/95 a 27/06/98

## PORTARIA N.º : 1971/10 DE 23/02/2010

Nome: TANIA CORREA DE SOUSA  
Matrícula: 534170/1  
Cargo/Lot.: Prof.AD-1/EE Leão Ireneu Haussler Delgado/Benevides  
Período: 01/03/10 a 29/04/10 – 30/04/10 a 28/06/10 (120) dias  
Triênio: 12/09/98 a 11/09/01 – 12/09/01 a 11/09/04

## PORTARIA N.º : 1901/10 DE 23/02/2010

Nome: VERA LUCIA RODRIGUES DE OLIVEIRA  
Matrícula: 581507/2  
Cargo/Lot.: Prof.AD-4/EE Oneide de Souza Tavares/Ananindeua  
Período: 01/04/10 a 30/05/10 (060) dias  
Triênio: 11/05/06 a 10/05/09

## PORTARIA N.º : 1973/10 DE 23/02/2010

Nome: ZENILDA MARIA BENTES  
Matrícula: 5660157/2  
Cargo/Lot.: Prof.AD-4/EE Pedro Alvares Cabral/Santarém  
Período: 01/03/10 a 29/04/10 – 30/04/10 a 28/06/10 (120) dias  
Triênio: 14/10/03 a 13/10/06 – 14/10/06 a 13/10/09

## PORTARIA N.º : 1969/10 DE 23/02/2010

Nome: NAZARE PAIXAO DE SOUZA  
Matrícula: 676209/1  
Cargo/Lot.: Prof.AD-1/EEEF. Carananduba/Mosqueiro  
Período: 01/03/10 a 29/04/10 (060) dias  
Triênio: 10/09/96 a 09/09/99

## PORTARIA N.º : 1528/10 DE 11/02/2010

Nome: RAIMUNDA DE LIMA VIEIRA  
Matrícula: 429295/1  
Cargo/Lot.: Servente/EE Amabilio A Pereira SEDE/Concordia do Pará  
Período: 01/03/10 a 29/04/10 – 30/04/10 a 28/06/10 (120) dias  
Triênio: 01/03/00 a 28/02/03 – 01/03/03 a 28/02/06

## PORTARIA N.º : 1529/10 DE 11/02/2010

Nome: EDVALDO DA SILVA FIGUEIREDO  
Matrícula: 6035299/1  
Cargo/Lot.: Prof./EE Dr. Renausto Amanajas/Marituba  
Período: 01/03/10 a 29/04/10 – 30/04/10 a 28/06/10 (120) dias  
Triênio: 01/06/01 31/05/04 – 01/06/04 A 31/05/07

## PORTARIA N.º : 1885/10 DE 23/02/2010

Nome: ANA PAULA MENDONCA DE OLIVEIRA  
Matrícula: 54182576-2  
Cargo/Lot.: Prof AD-4/EE Prof. Erotildes Frota Aguiar/Ananindeua  
Período: 01/03/10 à 29/04/10 (60) dias  
Triênio: 10/02/04 a 09/02/07

## PORTARIA N.º : 1892/10 DE 23/02/2010

Nome: AGLAIS DE FATIMA MESQUITA RIBEIRO  
Matrícula: 240516-1  
Cargo/Lot.: Servente/ERC Lourenço Filho/Belém  
Período: 01/11/10 à 30/12/10 (60) dias  
Triênio: 08/05/00 a 07/05/03

## PORTARIA N.º : 1908/10 DE 23/02/2010

Nome: ANTONIA COSTA DOS SANTOS  
Matrícula: 5268117-2  
Cargo/Lot.: Prof AD-4/ERC Cristo Trabalhador/Abaetetuba  
Período: 01/03/10 à 29/04/10 (60) dias  
Triênio: 16/10/04 a 15/10/07

## PORTARIA N.º : 1963/10 DE 23/02/2010

Nome: ARICLEIDE DE MORAES TAVARES  
Matrícula: 196959-1  
Cargo/Lot.: Prof.AD-4/EE.Prof.M. Gabriela Ramos de Oliveira/Icoaraci  
Período: 02/08/10 à 30/09/10 e 01/10/10 a 29/11/10 (120) dias  
Triênio: 04/06/86 a 03/06/89 e 04/06/89 a 03/06/92

## PORTARIA N.º : 1870/10 DE 23/02/2010

Nome: CLEONICE RIKER SOUSA  
Matrícula: 6314465-1  
Cargo/Lot.: Servente/EE Prof Aluisio Lopes Martins/Santarem  
Período: 01/04/10 à 30/05/10 e 31/05/10 a 29/07/10 (120) dias  
Triênio: 01/02/97 a 31/01/00 e 01/02/00 a 31/01/03

## PORTARIA N.º : 1974/10 DE 23/02/2010

Nome: CELIA MARIA ALVES DE SOUSA NOGUEIRA  
Matrícula: 268704-2  
Cargo/Lot.: Prof AD-4/EEEFM Rio Tapajos/Santarem  
Período: 01/03/10 à 29/04/10 e 30/04/10 a 28/06/10 (120) dias  
Triênio: 22/03/87 a 21/03/90 e 22/03/93 a 21/03/96

## PORTARIA N.º : 1061/10 DE 28/01/2010

Nome: CELINA COSTA FERREIRA  
Matrícula: 230626-1  
Cargo/Lot.: Prof AD-1/ERC Nossa Srª das Graças/Mocajuba  
Período: 01/08/10 à 29/09/10 e 30/09/10 a 28/11/10 (120) dias  
Triênio: 01/03/03 a 28/02/06 e 01/03/06 a 28/02/09

## PORTARIA N.º : 1909/10 DE 23/02/2010

Nome: EIDA MARIA LOPES DA SILVA  
Matrícula: 756245-2  
Cargo/Lot.: Prof.AD-4/EE Maria A Serra Freire/Ananindeua  
Período: 02/08/10 à 30/09/10 e 30/09/10 a 28/11/10 (120) dias  
Triênio: 14/04/95 a 13/04/98 e 14/04/98 a 13/04/01

## PORTARIA N.º : 1976/10 DE 23/02/2010

Nome: ESDRAS DA SILVA FRANCO  
Matrícula: 5818834-2  
Cargo/Lot.: Prof AD-4/EE Zulima Vergolino Dias/Ananindeua  
Período: 15/03/10 à 13/05/10 (60) dias  
Triênio: 28/04/03 a 27/04/06

## PORTARIA N.º : 1960/10 DE 23/02/2010

Nome: ERIKA ELANE DA SILVA XAVIER  
Matrícula: 5548810-3  
Cargo/Lot.: Prof AD-4/EE Alvaro A. da Silveira/Santarem  
Período: 03/05/10 à 01/07/10 (60) dias  
Triênio: 30/04/03 a 29/04/06

## PORTARIA N.º : 1968/10 DE 23/02/2010

Nome: FRANCIMARA DOS SANTOS COSTA  
Matrícula: 54182194-1  
Cargo/Lot.: Prof AD-4/EE Moraes Sarmento/Santarem  
Período: 01/03/10 à 29/04/10 e 30/04/10 a 28/06/10 (60) dias  
Triênio: 29/09/03 a 28/09/06 e 29/09/06 a 28/09/09

## PORTARIA N.º : 1966/10 DE 23/02/2010

Nome: GENIVAL NUNES SANTOS  
Matrícula: 54180217-1  
Cargo/Lot.: Prof AD-4/EEEM Irma Stella Maria/Abaetetuba  
Período: 01/04/10 à 30/05/10 e 31/05/10 a 29/07/10 (120) dias  
Triênio: 25/04/03 a 24/04/06 e 25/04/06 a 24/04/09

## PORTARIA N.º : 1961/10 DE 23/02/2010

Nome: IRANI MARIA OLIVEIRA DE MACEDO  
Matrícula: 514217-1  
Cargo/Lot.: Prof AD-1/EE Argentina Pereira/Bragança  
Período: 01/03/10 à 29/04/10 e 30/04/10 a 28/06/10 (60) dias  
Triênio: 20/04/88 a 19/04/91 e 20/04/91 a 19/04/94

## PORTARIA N.º : 1978/10 DE 23/02/2010

Nome: IRACILDA MARIA DE OLIVEIRA  
Matrícula: 5844150-2  
Cargo/Lot.: Prof AD-4/EEEM Marluce Massariol de Souza/Parauapebas  
Período: 17/03/10 à 15/05/10 (60) dias  
Triênio: 04/02/04 a 03/02/07

## PORTARIA N.º : 1964/10 DE 23/02/2010

Nome: IACI IARA CORDOVIL DE MELO  
Matrícula: 51855825-1  
Cargo/Lot.: Prof AD-4/EE Jose Verissimo/Belem  
Período: 01/03/10 à 29/04/10 e 30/04/10 a 28/06/10 (120) dias  
Triênio: 23/04/03 a 22/04/06 e 23/04/06 a 22/04/09.

## PORTARIA N.º : 1872/10 DE 23/02/2010

Nome: JOANA MARIA FREITAS VIEGAS  
Matrícula: 269816-1  
Cargo/Lot.: Prof AD-2/EE Nucleo Avançado de Educ. Suplet./Santarem  
Período: 01/04/10 à 30/05/10 e 31/05/10 a 29/07/10 (60) dias  
Triênio: 10/08/89 a 09/08/92 e 10/08/92 a 09/08/95.

## PORTARIA N.º : 1388/10 DE 10/02/2010

Nome: ANA MIRA VALENTE FERREIRA  
Matrícula: 668397-2  
Cargo/Lot.: Prof AD-4/EE Isaura Bahia/Mocajuba  
Período: 01/03/10 à 29/04/10 (60) dias  
Triênio: 24/04/98 a 23/04/01

## PORTARIA N.º : 1387/10 DE 10/02/2010

Nome: ANGELA MARIA DE FARIAS COSTA  
Matrícula: 553239-1  
Cargo/Lot.: Prof/EE Julia Passarinho/Cameta  
Período: 01/03/10 à 29/04/10 e 30/04/10 a 28/06/10 (120) dias  
Triênio: 01/08/89 a 31/07/92 e 01/08/92 a 31/07/95



**PORTARIA Nº.: 1385/10 DE 10/02/2010**

Nome: MARIA DO SOCORRO RODRIGUES VAZ

Matrícula: 282944-1

Cargo/Lot.: Ag. De Port./EE Eurico Vale SEDE/Ruropolis

Período: 01/02/10 à 01/04/10 (60) dias

Triênio: 04/05/06 a 03/05/09

**PORTARIA Nº.: 1383/10 DE 10/02/2010**

Nome: MARIA DO P SOCORRO AZAVEDO DE VASCONCELOS

Matrícula: 291412-1

Cargo/Lot.: Prof AD-1/ERC Alte Joao FERREIRA. De Lima/Belém

Período: 15/04/10 à 13/06/10 e 14/06/10 a 12/08/10 (120) dias

Triênio: 05/02/00 a 04/02/03 e 05/02/03 a 04/02/06

**PORTARIA Nº.: 1315/10 DE 09/02/2010**

Nome: AUGUSTO NOGUEIRA COELHO

Matrícula: 759520-1

Cargo/Lot.: Ag. De Port./UT Yolanda Martins/Belém

Período: 01/03/10 à 29/04/10 (60) dias

Triênio: 13/05/98 a 12/05/01

**PORTARIA Nº.: 1231/10 DE 08/02/2010**

Nome: MARIA EULALIA TAVARES SANTOS

Matrícula: 677850-1

Cargo/Lot.: Prof/EE Prof Galvao SEDE/Augusto Correa

Período: 01/03/10 à 29/04/10 e 30/04/10 a 28/06/10 (120) dias

Triênio: 12/04/90 a 11/04/93 e 12/04/93 a 11/04/96

**TORNAR SEM EFEITO****PORTARIA Nº.: 1864/10 DE 22/02/2010**

Nome: ZULEIDE PINHEIRO PAMPLONA DE BARROS

Matrícula: 6007406/3

Cargo/Lot. Adm. Escol/EEEFM. Pitágoras/Ananindeua

Tornar sem efeito a portaria nº.766/10 de 20/01/2010, que

designou para exercer, a função de Diretor I (GED-3).

**PORTARIA Nº.: 1863/10 DE 22/02/2010**

Nome: ANA LUCIA CORREA ALBUQUERQUE

Matrícula: 429910/2

Cargo/Lot. Adm. Escol/EEEFM. Pitágoras/Ananindeua

Tornar sem efeito a portaria nº.767/10 de 20/01/2010, que

designou para exercer a função de Vice-Diretor (GED-2).

**RETIFICAR****PORTARIA Nº.: 1125/10 DE 01/02/2010**

Nome: MARIVALDO D OLIVEIRA SANTOS

Matrícula: 275212/1

Cargo/Lot. Prof. AD-4/EE Mal Cordeiro de Farias/Belém

Retificar na portaria nº2892/04 de 16/03/2004, que concedeu

120 dias de licença Especial, os triênios de 12/05/85 a 21/03/92

para 12/05/05 a 11/05/91, referente ao período de 01/08/94 a

28/11/94, para fins de regularização funcional.

**TERMO ADITIVO A CONTRATO****NÚMERO DE PUBLICAÇÃO: 73560****TERMO ADITIVO: 16**

Data de Assinatura: 25/02/2010

Vigência: 26/02/2010 a 31/12/2010

Justificativa: Visando prorrogar a vigência do contrato original.

Contrato: 211/2006

Contratado: SERVICE ITORORO LTDA

Endereço: Tv Francisco C C Branco, Bairro: São Brás, 2121

CEP. 66063-000 - Belém/PA

Telefone: 9132299797

Ordenador: Carlos Alberto da Silva Leão

**TERMO ADITIVO A CONTRATO****NÚMERO DE PUBLICAÇÃO: 73595****TERMO ADITIVO: 12**

Data de Assinatura: 25/02/2010

Vigência: 26/02/2010 a 31/12/2010

Justificativa: VISANDO PRORROGAR A VIGÊNCIA DO CONTRATO

ORIGINAL

Contrato: 215/2006

Contratado: AMAZON CONSTRUÇÕES E SERVIÇOS LTDA

Endereço: Cj Itororó, Bairro: Marco, 33

CEP. 66095-240 - Belém/PA

Complemento: Rua K, 5

Telefone: 9132767687

Ordenador: Carlos Alberto da Silva Leão

**ADMISSÃO DE SERVIDOR****NÚMERO DE PUBLICAÇÃO: 73590**

Órgao: SECRETARIA DE ESTADO DE EDUCACAO

Modalidade de Admissão: Temporário

Ato: CONTRATO Nº. 495/2010

Data de Admissão: 17/02/2010

Nome do Servidor Cargo do Servidor Término Vínculo Observação

CARLA ANDREZA GOMES FURTADO PROFESSOR 16/06/2010 ABAETETUBA

Ordenador: MARIA DO SOCORRO DA COSTA COELHO

**TORNAR SEM EFEITO O CONTRATO ADMINISTRATIVO****NÚMERO DE PUBLICAÇÃO: 73591****SECRETARIA DE ESTADO DE EDUCAÇÃO****COORDENADORIA DE RECURSOS HUMANOS**

TORNAR SEM EFEITO O CONTRATO ADMINISTRATIVO EM

RELAÇÃO A KATIA ELIANE CARDOSO LIRA, LOTADA NO

MUNICÍPIO DE BELÉM, Nº CONTRATO 224/2010, FUNÇÃO DE ASSISTENTE ADMINISTRATIVO, PUBLICADO NO DIÁRIO OFICIAL Nº 31.604 DE 10/02/2010.

TORNAR SEM EFEITO O CONTRATO ADMINISTRATIVO EM RELAÇÃO A PAULA VANESSA REIS DA SILVA, LOTADA NO MUNICÍPIO DE ANANINDEUA, Nº CONTRATO 253/2010, FUNÇÃO DE ASSISTENTE ADMINISTRATIVO, PUBLICADO NO DIÁRIO OFICIAL Nº 31.605 DE 11/02/2010.

TORNAR SEM EFEITO O CONTRATO ADMINISTRATIVO EM RELAÇÃO A HUMBERTO JOSE CORDEIRO DE PINA, LOTADO NO MUNICÍPIO DE BELÉM, Nº CONTRATO 269/2010, FUNÇÃO DE ASSISTENTE ADMINISTRATIVO, PUBLICADO NO DIÁRIO OFICIAL Nº 31.606 DE 12/02/2010.

TORNAR SEM EFEITO O CONTRATO ADMINISTRATIVO EM RELAÇÃO A RAPHAEL SOTERO PEDROSO ABREU, LOTADO NO MUNICÍPIO DE SANTARÉM, Nº CONTRATO 313/2010, FUNÇÃO DE PROFESSOR, PUBLICADO NO DIÁRIO OFICIAL Nº 31.607 DE 18/02/2010.

TORNAR SEM EFEITO O CONTRATO ADMINISTRATIVO EM RELAÇÃO A JOÃO TAVARES DE MEDEIROS, LOTADO NO MUNICÍPIO DE ALMEIRIM, Nº CONTRATO 486/2010, FUNÇÃO DE ASSISTENTE ADMINISTRATIVO, PUBLICADO NO DIÁRIO OFICIAL Nº 31.612 DE 25/02/2010.

**ADMISSÃO DE SERVIDOR****NÚMERO DE PUBLICAÇÃO: 73592**

Órgao: SECRETARIA DE ESTADO DE EDUCACAO

Modalidade de Admissão: Temporário

Ato: CONTRATO Nº. 496/2010

Data de Admissão: 17/02/2010

Nome do Servidor Cargo do Servidor Término Vínculo Observação

GABRIEL DA SILVA BORGES ASSIST. ADM. 15/08/2010 EETEP/TAIANDIA

Ordenador: MARIA DO SOCORRO DA COSTA COELHO

**ADMISSÃO DE SERVIDOR****NÚMERO DE PUBLICAÇÃO: 73585**

Órgao: SECRETARIA DE ESTADO DE EDUCACAO

Modalidade de Admissão: Temporário

Ato: CONTRATO Nº. 494/2010

Data de Admissão: 17/02/2010

Nome do Servidor Cargo do Servidor Término Vínculo Observação

PAULA CILENE LUCHOA DA SILVA PROFESSOR 16/06/2010 E.E. ADRIANO SANTA BRIGIDA/SALINOPOLIS

Ordenador: MARIA DO SOCORRO DA COSTA COELHO

**TERMO ADITIVO A CONTRATO****NÚMERO DE PUBLICAÇÃO: 73576****TERMO ADITIVO: 8**

Data de Assinatura: 23/02/2010

Vigência: 24/02/2010 a 24/04/2010

Justificativa: visando prorrogar vigência do contrato original.

Contrato: 192/2008

Contratado: Pecel Serviços de Instalações e Manutenção Elétrica

Ltda ME

Endereço: R WE-01, Bairro: Guanabara, 04

CEP. 67110-060 - Ananindeua/PA

Telefone: 9130864143

Ordenador: Carlos Alberto da Silva Leão

**TERMO ADITIVO A CONTRATO****NÚMERO DE PUBLICAÇÃO: 73580****TERMO ADITIVO: 13**

Data de Assinatura: 25/02/2010

Vigência: 26/02/2010 a 31/12/2010

Justificativa: VISANDO PRORROGAR A VIGÊNCIA DO CONTRATO

ORIGINAL

Contrato: 212/2006

Contratado: M.M. SERVIÇOS GERAIS LTDA - EPP

Endereço: Est da Providência, Bairro: Cidade Nova, 06-A

CEP. 67130-670 - Ananindeua/PA

Complemento: ALAMEDA ESMERALDA

Telefone: 9132730658

Ordenador: Carlos Alberto da Silva Leão

**TERMO ADITIVO A CONTRATO****NÚMERO DE PUBLICAÇÃO: 73581****TERMO ADITIVO: 13**

Data de Assinatura: 25/02/2010

Vigência: 26/02/2010 a 31/12/2010

Justificativa: VISANDO PRORROGAR A VIGÊNCIA DO CONTRATO

ORIGINAL

Contrato: 212/2006

Contratado: M.M. SERVIÇOS GERAIS LTDA - EPP

Endereço: Est da Providência, Bairro: Cidade Nova, 06-A

CEP. 67130-670 - Ananindeua/PA

Complemento: ALAMEDA ESMERALDA

Telefone: 9132730658

Ordenador: Carlos Alberto da Silva Leão

**TERMO ADITIVO A CONTRATO****NÚMERO DE PUBLICAÇÃO: 73545****TERMO ADITIVO: 4**

Data de Assinatura: 23/02/2010

Vigência: 24/02/2010 a 24/04/2010

Justificativa: prorrogação de viGencia do contrato original.

Contrato: 56/2009

Contratado: Pecel Serviços de Instalações e Manutenção Elétrica

Ltda ME

Endereço: R WE-01, Bairro: Guanabara, 04

CEP. 67110-060 - Ananindeua/PA

Telefone: 9130868143

Ordenador: Carlos Alberto da Silva Leão

**SECRETARIA DE ESTADO DE EDUCAÇÃO - SAEN**

Portarias EEEM Pe. João Boonekamp(criação da Escola), EEEM Dr. Justo Chermont (Implantação da EJA) e EEEM Enedina Sampaio Melo Implantação da EJA)

**NÚMERO DE PUBLICAÇÃO: 73287****PORTARIA Nº 07/2010 - SAEN**A Secretária Adjunta de Ensino, no uso de suas atribuições legais e; **CONSIDERANDO** o que estabelece a Lei nº 9.394 de 20 de dezembro de 1996, que estabelece as Diretrizes e Bases da Educação Nacional (LDB);**CONSIDERANDO** a política de expansão do Ensino no município de CAMETÁ, que apresenta demanda apta para o ingresso no Ensino Médio, conforme conclusão do processo nº 310454/2010.**RESOLVE:****Art. 1º** - CRIAR a ESCOLA ESTADUAL DE ENSINO MÉDIO PADRE JOÃO BOONEKAMP, situada na PA 469, km 01, Vila de Carapajó, município de Cametá/PA, CEP 68.400-000, para atender, a partir do ano de 2010, os alunos do Ensino Médio do município de Cametá;**Art. 2º** - Para atender o que dispõe o artigo anterior, a Coordenadoria de Integração Regional – COINTER em conjunto com a Direção da 2ª URE/Cametá, providenciarão junto à Coordenação de Descentralização – CODES, a lotação do quadro de servidores de acordo com a demanda do alunado registrada pela Direção da Unidade de Ensino, como dispõe o artigo 2º e artigo 3º § 1º da Portaria de Lotação 219/2007 – GS de 22 de novembro de 2007;**Art. 3º** - Esta Portaria entrará em vigor na data de sua publicação, revogando as disposições em contrário. **DÊ-SE CIÊNCIA, REGISTRE-SE, PUBLIQUE-SE E CUMPRE-SE GABINETE DA SECRETÁRIA ADJUNTA DE ENSINO**

Belém, 23 de fevereiro de 2010

**NEY CRISTINA MONTEIRO DE OLIVEIRA**

Secretária Adjunta de Ensino

**PORTARIA Nº 08/2010 - SAEN**A Secretária Adjunta de Ensino, no uso de suas atribuições legais e; **CONSIDERANDO** o que preconiza a Lei nº 9.394 de 20 de dezembro de 1996, que estabelece as Diretrizes e Bases da Educação Nacional (LDB);**CONSIDERANDO** a política de expansão de ensino no município de BELÉM, que apresenta demanda apta para ingressar no Ensino Médio na Modalidade de Educação Jovens e Adultos, conforme a conclusão do Processo nº 295610/2009.**RESOLVE:****Art. 1º** - Autorizar a IMPLANTAÇÃO DO ENSINO MÉDIO na MODALIDADE DE EDUCAÇÃO JOVENS E ADULTOS - EJA, a partir do ano letivo de 2010, na EEEM DR JUSTO CHERMONT, sito a Tv Vileta, 916, município de Belém;**Art. 2º** - Para atender ao que dispõe o artigo anterior, a Coordenadoria de Integração Regional – COINTER em conjunto com a USE 05, providenciarão junto a Coordenação de Descentralização – CODES, a lotação do quadro de servidores de acordo com a demanda do alunado registrada pela Direção da Unidade, como dispõe os artigos 2º e 3º §1º da Portaria de Lotação 219/2007 – GS, de 22 de novembro de 2007;**Art. 3º** - Esta Portaria entrará em vigor na data de sua publicação, revogando as disposições em contrário. **DÊ-SE CIÊNCIA, REGISTRE-SE, PUBLIQUE-SE E CUMPRE-SE GABINETE DA SECRETÁRIA ADJUNTA DE ENSINO**

Belém, 23 de fevereiro de 2010

**NEY CRISTINA MONTEIRO DE OLIVEIRA**

Secretária Adjunta de Ensino

**PORTARIA Nº 09/2010 - SAEN**A Secretária Adjunta de Ensino, no uso de suas atribuições legais e; **CONSIDERANDO** o que preconiza a Lei nº 9.394 de 20 de dezembro de 1996, que estabelece as Diretrizes e Bases da Educação Nacional (LDB);**CONSIDERANDO** a política de expansão de ensino no município de IGARAPÉ-MIRI, que apresenta demanda apta para ingressar no Ensino Médio na Modalidade de Educação Jovens e Adultos, conforme a conclusão do Processo nº 186772/2008.

**RESOLVE:**

**Art. 1º** - Autorizar a IMPLANTAÇÃO DO ENSINO MÉDIO na MODALIDADE DE EDUCAÇÃO JOVENS E ADULTOS - EJA, a partir do ano letivo de 2010, na EEEM ENEDINA SAMPAIO MELO, sito a Trav Coronel Vitória, s/n, município de Igarapé-Miri;

**Art. 2º** - Para atender ao que dispõe o artigo anterior, a Coordenadoria de Integração Regional – COINTER em conjunto com a 3ª URE, providenciarão junto a Coordenação de Descentralização – CODES, a lotação do quadro de servidores de acordo com a demanda do alunado registrada pela Direção da Unidade, como dispõe os artigos 2º e 3º §1º da Portaria de Lotação 219/2007 – GS, de 22 de novembro de 2007;

**Art. 3º** - Esta Portaria entrará em vigor na data de sua publicação, revogando as disposições em contrário.

**DÊ-SE CIÊNCIA, REGISTRE-SE, PUBLIQUE-SE E CUMPRA-SE GABINETE DA SECRETÁRIA ADJUNTA DE ENSINO**

Belém, 23 de fevereiro de 2010

**NEY CRISTINA MONTEIRO DE OLIVEIRA**

Secretária Adjunta de Ensino

## SECRETARIA DE ESTADO DE EDUCAÇÃO - SAGE

**DIÁRIA  
NÚMERO DE PUBLICAÇÃO: 73281  
PORTARIA: 312/2010**

Objetivo: Proceder fiscalização da aplicação dos recursos oriundos so pdde, PDE e Mais Educação das EEEFM Frei Ambrosio e prestar acompanhamento e esclarecimento para elaboracao das prestacoes de contas dos recursos repassados aos conselhos escolares.

Fundamento Legal: Decreto nº. 734 de 07/04/1992 Gabinete da Governadora.

Origem: BELÉM/PA - BRASIL

Destino(s):

Santarém/PA - Brasil<br

Servidor(es):

5724074/PAULA FRASSINETTI GONCALVES CAMPELLO (TECNICO EM GESTAO PUBLICA / ATIV NIVEL SUPERIOR) / 5.5 diárias (Completa) / de 08/03/2010 a 13/03/2010<br

Ordenador: Maria de Nazaré Cardoso Costa

**DIÁRIA  
NÚMERO DE PUBLICAÇÃO: 73301  
PORTARIA: 313/2010**

Objetivo: proceder fiscalização da aplicação dos recursos oriundos so PDDE, PDE e Mais Educação das EEEFM Frei Ambrosio e prestar acompanhamento e esclarecimento para elaboracao das prestacoes de contas dos recursos repassados aos Eonelhos Escolares.

Fundamento Legal: Decreto nº. 734 de 07/04/1992 Gabinete da Governadora.

Origem: BELÉM/PA - BRASIL

Destino(s):

Santarém/PA - Brasil<br

Servidor(es):

184829/LUCIRENE FARIAS TAVARES (CONTADOR / ATIV NIVEL SUPERIOR) / 5.5 diárias (Completa) / de 08/03/2010 a 13/03/2010<br

Ordenador: Maria de Nazaré Cardoso Costa

**DIÁRIA  
NÚMERO DE PUBLICAÇÃO: 73264  
PORTARIA: 311/2010**

Objetivo: A serviço da DRTI.

Fundamento Legal: Decreto nº. 734 de 07/04/1992 Gabinete da Governadora.

Origem: BELÉM/PA - BRASIL

Destino(s):

Santa Izabel do Pará/PA - Brasil<br

Servidor(es):

182958/WILSON FERREIRA DOS SANTOS (MOTORISTA / ATIV APOIO OPERAC.) / 0.5 diárias (Completa) / de 13/02/2010 a 13/02/2010<br

Ordenador: Maria de Nazaré Cardoso Costa

**DIÁRIA  
NÚMERO DE PUBLICAÇÃO: 73256  
PORTARIA: 309/2010**

Objetivo: A serviço da DRTI

Fundamento Legal: Decreto nº. 734 de 07/04/1992 Gabinete da Governadora.

Origem: BELÉM/PA - BRASIL

Destino(s):

Colares/PA - Brasil<br

Servidor(es):

57216831/IVALDO ROCHA DE SOUSA (MOTORISTA / ATIV APOIO OPERAC.) / 1.5 diárias (Completa) / de 13/02/2010 a 14/02/2010<br

Ordenador: Maria de Nazaré Cardoso Costa

**DIÁRIA  
NÚMERO DE PUBLICAÇÃO: 73259  
PORTARIA: 310/2010**

Objetivo: A serviço da DRTI.

Fundamento Legal: Decreto nº. 734 de 07/04/1992 Gabinete da Governadora.

Origem: BELÉM/PA - BRASIL

Destino(s):

Santa Izabel do Pará/PA - Brasil<br

Servidor(es):

57216801/EDINALDO SOUZA E SILVA (MOTORISTA / ATIV APOIO OPERAC.) / 0.5 diárias (Completa) / de 12/02/2010 a 12/02/2010<br

Ordenador: Maria de Nazaré Cardoso Costa

**DIÁRIA  
NÚMERO DE PUBLICAÇÃO: 73248  
PORTARIA: 308/2010**

Objetivo: A serviço da GPI.

Fundamento Legal: Decreto nº. 734 de 07/04/1992 Gabinete da Governadora.

Origem: BELÉM/PA - BRASIL

Destino(s):

Irituia e Maracanã/PA - Brasil<br

Servidor(es):

57216821/VENINO DE OLIVEIRA LIMA (MOTORISTA / ATIV APOIO OPERAC.) / 2.5 diárias (Completa) / de 17/02/2010 a 19/02/2010<br

Ordenador: Maria de Nazaré Cardoso Costa

**DIÁRIA  
NÚMERO DE PUBLICAÇÃO: 73243**

Portaria: 293/2010

Objetivo: A serviço ASPOL.

Fundamento Legal: Decreto nº. 734 de 07/04/1992 Gabinete da Governadora.

Origem: BELÉM/PA - BRASIL

Destino(s): Santa Izabel do Pará e Benevides/PA - Brasil<br

Servidor(es):

57216821/VENINO DE OLIVEIRA LIMA (MOTORISTA / ATIV APOIO OPERAC.) / 2.0 diárias (Completa) / de 14/02/2010 a 16/02/2010<br

Ordenador: Maria de Nazaré Cardoso Costa

**DIÁRIA  
NÚMERO DE PUBLICAÇÃO: 73214  
PORTARIA: 305/2010**

Objetivo: REALIZAR O MONITORAMENTO NAS ESCOLAS ESTADUAIS CONTEMPLADAS COM RECURSO DO FNDE/MEC, ATRAVES DO PLANO DE DESENVOLVIMENTO DA ESCOLA/ PDE. ASSESSORAMENTO AO COMITE ESTRATEGICO DO PDE-ESCOLA NOS MUNICIPIOS, VISANDO VISITA TECNICA DOS CONSULTORES DO FNDE/MEC, PREVISTA PARA O PRIMEIRO SEMESTRE DE 2010.

Fundamento Legal: Decreto nº. 734 de 07/04/1992 Gabinete da Governadora.

Origem: BELÉM/PA - BRASIL

Destino(s): Concórdia do Pará/PA - Brasil

Igarapé-Açu e Magalhães Barata/PA - Brasil

São Caetano de Odivelas, Vigia/PA - Brasil<br

Servidor(es):

55587256/GERBSON CORDEIRO NASCIMENTO (TECNICO EM GESTAO PUBLICA / ATIV NIVEL SUPERIOR) / 10.5 diárias (Completa) / de 01/03/2010 a 11/03/2010<br

Ordenador: Maria de Nazaré Cardoso Costa

**DIÁRIA  
NÚMERO DE PUBLICAÇÃO: 73204  
PORTARIA: 347/2010**

Objetivo: Fiscalização de obras na EE km 12.

Fundamento Legal: Decreto nº. 734 de 07/04/1992 Gabinete da Governadora.

Origem: BELÉM/PA - BRASIL

Destino(s):

Vigia e Bragança/PA - Brasil<br

Servidor(es):

55587286/SAMARONE DE JESUS MINAS (GESTOR DE UNIDADE SEDUC NA ESCOLA / DIRECAO) / 0.5 diárias (Completa) / de 12/02/2010 a 12/02/2010<br

Ordenador: Maria de Nazaré Cardoso Costa

**DIÁRIA  
NÚMERO DE PUBLICAÇÃO: 73233  
PORTARIA: 292/2010**

Objetivo: A serviço da DRTI e CEJA.

Fundamento Legal: Decreto nº. 734 de 07/04/1992 Gabinete da Governadora.

Origem: BELÉM/PA - BRASIL

Destino(s):

Castanhal e Santa Izabel do Pará/PA - Brasil<br

Servidor(es):

57217207/ANTONIO ROBSON CASCAES DANTAS (MOTORISTA / ATIV APOIO OPERAC.) / 1.0 diárias (Completa) / de 15/02/2010 a 16/02/2010<br

Ordenador: Maria de Nazaré Cardoso Costa

**DIÁRIA  
NÚMERO DE PUBLICAÇÃO: 73228  
PORTARIA: 304**

Objetivo: REALIZAR O MONITORAMENTO NAS ESCOLAS ESTADUAIS CONTEMPLADAS COM RECURSO DO FNDE/MEC, ATRAVES DO PLANO DE DESENVOLVIMENTO DA ESCOLA/ PDE. ASSESSORAMENTO AO COMITE ESTRATEGICO DO PDE-ESCOLA NOS MUNICIPIOS, VISANDO VISITA TECNICA DOS CONSULTORES DO FNDE/MEC, PREVISTA PARA O PRIMEIRO SEMESTRE DE 2010.

Fundamento Legal: Decreto nº. 734 de 07/04/1992 Gabinete da Governadora.

Origem: BELÉM/PA - BRASIL

Destino(s):

Salinópolis, Bonito e Ourém/PA - Brasil<br

Servidor(es):

675610/MABEL FALCAO BASTOS (PROFESSOR AD-4 / DOCENTE) / 5.5 diárias (Completa) / de 15/03/2010 a 20/03/2010<br

Ordenador: Maria de Nazaré Cardoso Costa

**DIÁRIA  
NÚMERO DE PUBLICAÇÃO: 73357  
PORTARIA: 339/2010**

Objetivo: Visitar as obras das Escolas Estaduais .

Fundamento Legal: Decreto nº. 734 de 07/04/1992 Gabinete da Governadora.

Origem: BELÉM/PA - BRASIL

Destino(s):

São Geraldo do Araguaia/PA - Brasil<br

Servidor(es):

55588118/CHRISTYANE CARMO DA SILVA (ASSESSOR TECNICO DA SEC ADJ DE LOGISTICA / ASSESSORAMENTO) / 2.5 diárias (Completa) / de 23/02/2010 a 25/02/2010<br

Ordenador: Maria de Nazaré Cardoso Costa

**DIÁRIA  
NÚMERO DE PUBLICAÇÃO: 73362  
PORTARIA: 250/010**

Objetivo: verificar dominialidade de terrenos dos imóveis pertencentes à seduc.

Fundamento Legal: Port. 013/08 de 18/03/2008

Origem: BELÉM/PA - BRASIL

Destino(s):

Igarapé Açu/PA - Brasil

Tomé Açu/PA - Brasil<br

Servidor(es):

57216189/Eduardo Jorge Chave (Assessor Tecnico Pedagógico) / 1.0 diárias (Completa) / de 11/02/2010 a 12/02/2010

57216189/Eduardo Jorge Chaves (Assessor Tecnico Pedagógico) / 1.5 diárias (Completa) / de 10/02/2010 a 11/02/2010<br

Ordenador: Carlos Alberto da Silva Leão

**DIÁRIA  
NÚMERO DE PUBLICAÇÃO: 73315  
PORTARIA: 270/2010**

Objetivo: REALIZAR O MONITORAMENTO NAS ESCOLAS ESTADUAIS CONTEMPLADAS COM RECURSO DO FNDE/MEC, ATRAVES DO PLANO DE DESENVOLVIMENTO DA ESCOLA/ PDE. ASSESSORAMENTO AO COMITE ESTRATEGICO DO PDE-ESCOLA NOS MUNICIPIOS, VISANDO VISITA TECNICA DOS CONSULTORES DO FNDE/MEC, PREVISTA PARA O PRIMEIRO SEMESTRE DE 2010.

Fundamento Legal: Decreto nº. 734 de 07/04/1992 Gabinete da Governadora.

Origem: BELÉM/PA - BRASIL

Destino(s):

Breves/PA - Brasil<br

Servidor(es):

668850/MARIA LUIZA FARIAS CARVALHO (PROFESSOR AD-2 / DOCENTE) / 3.5 diárias (Completa) / de 22/03/2010 a 25/03/2010<br

Ordenador: Maria de Nazaré Cardoso Costa

**DIÁRIA  
NÚMERO DE PUBLICAÇÃO: 73311  
PORTARIA: 338/2010**

Objetivo: Visita na Escola Estadual

Fundamento Legal: Decreto nº. 734 de 07/04/1992 Gabinete da Governadora.

Origem: BELÉM/PA - BRASIL

Destino(s):

São Geraldo do Araguaia/PA - Brasil<br

Servidor(es):



600954/LUIS GONZAGA LEITE LOPES (PROF. COLABORADOR NIVEL SUPERIOR / DOCENTE) / 2.5 diárias (Completa) / de 23/02/2010 a 25/02/2010<br

Ordenador: Maria de Nazaré Cardoso Costa

**DIÁRIA**

**NÚMERO DE PUBLICAÇÃO: 73328**

**ERRATA DA PUBLICAÇÃO Nº 68102**

**PORTARIA: 136/2010**

Objetivo: corrigir,alterar e complementar dados da 2ª fase do sistema educacenso - situação do aluno (movimentoe rendimento) - 2009

Fundamento Legal: Port. 013/2008 de 18/03/2008

Origem: BELÉM/PA - BRASIL

Destino(s):

óbidos/PA - Brasil<br

Servidor(es):

5368006/MICHELINE DA SILVA BASTOS (TECNICO EM EDUCACAO) / 3.5 diárias (Completa) / de 28/02/2010 a 03/03/2010<br

Ordenador: Carlos Alberto da Silva Leão

**DIÁRIA**

**NÚMERO DE PUBLICAÇÃO: 73340**

**PORTARIA: 370/2010**

Objetivo: REALIZAR O MONITORAMENTO NAS ESCOLAS ESTADUAIS CONTEMPLADAS COM RECURSO DO FNDE/MEC, ATRAVES DO PLANO DE DESENVOLVIMENTO DA ESCOLA/PDE. ASSESSORAMENTO AO COMITE ESTRATEGICO DO PDE-ESCOLA NOS MUNICIPIOS, VISANDO VISITA TECNICA DOS CONSULTORES DO FNDE/MEC, PREVISTA PARA O PRIMEIRO SEMESTRE DE 2010.

Fundamento Legal: Decreto nº. 734 de 07/04/1992 Gabinete da Governadora.

Origem: BELÉM/PA - BRASIL

Destino(s):

Abaetetuba e Barcarena/PA - Brasil<br

Servidor(es):

5298130/ANA LUCIA DE LIMA SANTOS (COORDENADOR DO NUCLEO DE PROJETOS ESPECI / DIRECAO) / 3.5 diárias (Completa) / de 22/03/2010 a 25/03/2010<br

Ordenador: Maria de Nazaré Cardoso Costa

**SUPRIMENTO DE FUNDO**

**NÚMERO DE PUBLICAÇÃO: 73346**

**ERRATA DA PUBLICAÇÃO: 70765**

**PORTARIA: 264/2010**

Prazo para Aplicação (em dias): 60

Prazo para Prestação de Contas (em dias): 15

Servidor: LUIZ CARLOS BARBOSA CAVALCANTE

Cargo: COORDENADOR DE RECURSOS TECNOLOGICOS E D / DIRECAO

Matrícula Funcional: 351245

Recurso(s):

Programa de Trabalho Fonte do Recurso	Natureza da Despesa	Valor
16122012545340000	0101000000	339030 2,000.00

Observação: Em virtude desta ditec precisar atender algumas demandas referentes a recuperação de maquinas com pequenos problemas, compras de peças, componentes eletronicos e fitas para backups etc., dai a necessidade para realização da despesa

Ordenador: Carlos Alberto da Silva Leão

**DIÁRIA**

**NÚMERO DE PUBLICAÇÃO: 73347**

**PORTARIA: 371/2010**

Objetivo: REALIZAR O MONITORAMENTO NAS ESCOLAS ESTADUAIS CONTEMPLADAS COM RECURSO DO FNDE/MEC, ATRAVES DO PLANO DE DESENVOLVIMENTO DA ESCOLA/PDE. ASSESSORAMENTO AO COMITÊ ESTRATEGICO DO PDE-ESCOLA NOS MUNICIPIOS, VISANDO VISITA TECNICA DOS CONSULTORES DO FNDE/MEC, PREVISTA PARA O PRIMEIRO SEMESTRE DE 2010.

Fundamento Legal: Decreto nº. 734 de 07/04/1992 Gabinete da Governadora.

Origem: BELÉM/PA - BRASIL

Destino(s):

Aurora do Pará e Capitão Poço/PA - Brasil<br

Servidor(es):

675610/MABEL FALCAO BASTOS (PROFESSOR AD-4 / DOCENTE) / 5.5 diárias (Completa) / de 23/09/2010 a 03/04/2010<br

Ordenador: Maria de Nazaré Cardoso Costa

**TORNAR SEM EFEITO.**

**NÚMERO DE PUBLICAÇÃO: 73615**

Portaria nº 71/2010 , publicada no DOE nº 65034 de 27/01/2010.

## UNIVERSIDADE DO ESTADO DO PARÁ

**DIÁRIA**

**NÚMERO DE PUBLICAÇÃO: 73314**

**PORTARIA: 370/10**

Objetivo: Participar de Missão à Itália, referente ao Projeto Rede de Serviços Tecnológicos.

Fundamento Legal: art. 145, § 1º e art. nº 146 da Lei nº 5.810, de 24.01.1994

Origem: BELÉM/PA - BRASIL

Destino(s):

Pesaro/IT - Itália<br

Servidor(es):

57941701/ANTONIO ERLINDO BRAGA JÚNIOR (DIRETOR DO CENTRO DE CIÊNCIAS NATURAIS E TECNOLOGIA) / 9.0 diárias (Completa) / de 27/02/2010 a 07/03/2010<br

Ordenador: MARILIA BRASIL XAVIER

**CONCESSÃO DE LICENÇA PATERNIDADE**

**NÚMERO DE PUBLICAÇÃO: 73318**

**PORTARIA Nº 352/10, DE 23 DE FEVEREIRO DE 2010**

NOME DO SERVIDOR: ALEXANDRE MAIA DE FARIAS

ID. FUNCIONAL : 80845397-2

CARGO: TÉCNICO A

LOTAÇÃO: COORDENADORIA ADMINISTRATIVA DO CAMPUS III PERÍODO: 18 a 27.01.2010 (10 dias)

MARILIA BRASIL XAVIER

REITORA DA UNIVERSIDADE DO ESTADO DO PARÁ

**REMOÇÃO DE SERVIDOR**

**NÚMERO DE PUBLICAÇÃO: 73414**

**PORTARIA Nº 360/10, DE 23 DE FEVEREIRO DE 2010**

REMOVER o servidor JOSÉ HERALDO MONTEIRO BARRETO, Id. funcional nº 54188852-1, cargo de Artífice de Manutenção A, da Coordenadoria Administrativa do Campus V, para a Diretoria de Administração de Serviços, a contar de 08.01.2010.

MARILIA BRASIL XAVIER

REITORA DA UNIVERSIDADE DO ESTADO DO PARÁ

**CONCESSÃO DE LICENÇA CASAMENTO**

**NÚMERO DE PUBLICAÇÃO: 73412**

**PORTARIA Nº 347/10, DE 23 DE FEVEREIRO DE 2010**

CONCEDER, Licença Casamento ao servidor HERVITON HEITOR MARTINS RAMOS, Id. Funcional nº 57202534-1, cargo de Técnico A, lotado na Diretoria de Gestão de Pessoas, por 08(oito) dias, no período de 05 a 12.02.2010.

MARILIA BRASIL XAVIER

REITORA DA UNIVERSIDADE DO ESTADO DO PARÁ

**DETERMINAR GOZO DE LICENÇA PREMIO**

**NÚMERO DE PUBLICAÇÃO: 73423**

**PORTARIA Nº 346/10, DE 23 DE FEVEREIRO DE 2010**

NOME DO SERVIDOR: SONIA DO SOCORRO AMORIM COSTA ID. FUNCIONAL: 5056489-1

CARGO: AUXILIAR DE ADMINISTRATIVO B

LOTAÇÃO: COORDENADORIA ADMINISTRATIVA DO CAMPUS I TRIENIO: 01.07.2000 a 01.07.2003

PERÍODO: 22.02.2010 a 23.03.2010

DETERMINAR que a servidora goze de 30 dias restantes de Licença Prêmio, concedidos através da Portaria nº 1600/09 de 19.06.2009.

MARILIA BRASIL XAVIER

REITORA DA UNIVERSIDADE DO ESTADO DO PARÁ

**CONCESSÃO DE LICENÇA MATERNIDADE**

**NÚMERO DE PUBLICAÇÃO: 73391**

**PORTARIA Nº 357/10, DE 23 DE FEVEREIRO DE 2010**

NOME DO SERVIDOR: SANDREANE PENHA HERMANO ARRAIS ID. FUNCIONAL : 57203170-2

CARGO: PROFESSOR SUBSTITUTO

LOTAÇÃO: COORDENADORIA DE CAMPUS DE INTERIORIZAÇÃO - ALTAMIRA

PERÍODO: 10.12.2009 a 07.06.2010

MARILIA BRASIL XAVIER

REITORA DA UNIVERSIDADE DO ESTADO DO PARÁ

**TORNAR SEM EFEITO**

**NÚMERO DE PUBLICAÇÃO: 73458**

**PORTARIA Nº 338/2010, DE 19 DE FEVEREIRO DE 2010.**

Número da Publicação: 9334

TORNAR SEM EFEITO A PORTARIA N. º **1626/2009**, DE 24/06/2009.

PUBLICADA NO D.O N.º 31.447 DE 25/06/2009

Ordenador Responsável

Marilia Brasil Xavier

Reitora da Universidade do Estado do Pará

**PORTARIA Nº 339/2010, DE 19 DE FEVEREIRO DE 2010.**

**NÚMERO DA PUBLICAÇÃO: 37636**

TORNAR SEM EFEITO A PORTARIA N. º **2420/2009**, DE 23/10/2009. PUBLICADA NO D.O N.º 31.532 DE 27/10/2009

Ordenador Responsável

Marilia Brasil Xavier

Reitora da Universidade do Estado do Pará

**TERMINO DE VÍNCULO DE SERVIDOR**

**NÚMERO DE PUBLICAÇÃO: 73434**

Ato: Port. 358/10, de 23.02.2010

Término Vínculo: 01/02/2010

Tipo: Termino de Vínculo de Servidor

Motivo: Exoneração a pedido.

Orgão: UNIVERSIDADE DO ESTADO DO PARA

Servidor(es):

Concurso / HELENICE OLIVEIRA ANDRADE (AGENTE ADMINISTRATIVO A)<br

Ordenador: MARILIA BRASIL XAVIER

**TERMINO DE VÍNCULO DE SERVIDOR**

**NÚMERO DE PUBLICAÇÃO: 73442**

Ato: Port. 356/10, de 23.02.2010

Término Vínculo: 01/02/2010

Tipo: Termino de Vínculo de Servidor

Motivo: Rescisão Contratual

Orgão: UNIVERSIDADE DO ESTADO DO PARA

Servidor(es):

Temporário / ORLANDO DOS SANTOS SILVA (PROFESSOR SUBSTITUTO)<br

Ordenador: MARILIA BRASIL XAVIER

**SUPRIMENTO DE FUNDO**

**NÚMERO DE PUBLICAÇÃO: 73451**

**PORTARIA: 371/2010**

Prazo para Aplicação (em dias): 30

Prazo para Prestação de Contas (em dias): 15

Servidor: NARA OZELE SANTOS TORRES

Cargo: Agente Administrativo A

Matrícula Funcional: 555894552

Recurso(s):

Programa de Trabalho Fonte do Recurso	Natureza da Despesa	Valor
12364125849950000	0261000000	339030 500.00
12364125849950000	0261000000	339036 500.00

Ordenador: MARILIA BRASIL XAVIER

**DESIGNAÇÃO DE SERVIDOR**

**NÚMERO DE PUBLICAÇÃO: 73448**

**PORTARIA Nº 340/10, DE 22 DE FEVEREIRO DE 2010**

DESIGNAR as servidoras ILMA PASTANA FERREIRA, Id. Funcional nº 5429137-2, na função de Diretora do Centro de Ciências Biológicas e da Saúde e CECILIA DE JESUS DIAS PENA Id. Funcional nº 85600-2, na função de Coordenador de Registro e Controle Acadêmico (Campus IV), para assinar os Certificados do Curso de Auxiliar de Enfermagem e dos Diplomas do Curso Técnico em Enfermagem, desta Instituição de Ensino Superior, com vigência a contar do dia 01.02.2010, até ulterior deliberação.

MARILIA BRASIL XAVIER

REITORA DA UNIVERSIDADE DO ESTADO DO PARÁ

**AUTORIZAÇÃO DE AFASTAMENTO DE SERVIDOR PARA PARTICIPAR DE CURSO DE PÓS-GRADUAÇÃO**

**NÚMERO DE PUBLICAÇÃO: 73446**

**PORTARIA Nº 349/10 DE 23 DE FEVEREIRO DE 2010**

PRORROGAR o afastamento parcial da servidora TEREZA CRISTINA MARTINS BARBOSA LOUREIRO, Id. Funcional nº 3187195-1, cargo de Assistente Administrativo I A, lotada na Diretoria de Gestão de Pessoas, para cursar Mestrado Profissional em Planejamento e Políticas Públicas, na Universidade Estadual do Ceará, no período de 01.08.2009 a 27.01.2010.

MARILIA BRASIL XAVIER

REITORA DA UNIVERSIDADE DO ESTADO DO PARÁ

**ALTERAÇÃO DE CARGA HORARIA**

**NÚMERO DE PUBLICAÇÃO: 73444**

**PORTARIA Nº 353/10, DE 23 DE FEVEREIRO DE 2010**

AUMENTAR de 20(vinte) horas, para 40(quarenta) horas a carga horária da servidora NIVEA MARIA COELHO BARBOSA DE ALMEIDA, Id. Funcional nº 57174460-2, cargo de Professor Substituto, lotada na Coordenadoria de Campus de Interiorização - Conceição do Araguaia, a contar de 01.08.2009

MARILIA BRASIL XAVIER

REITORA DA UNIVERSIDADE DO ESTADO DO PARÁ

PORTARIA Nº 354/10, DE 23 DE FEVEREIRO DE 2010

REDUZIR de 40(quarenta) horas, para 20(vinte) horas, a carga horária do servidor MARCOS FRAGA FORTES, Id. Funcional nº 55590159-2, cargo de Professor Substituto, lotado na Coordenadoria de Campus de Interiorização - Santarém, a contar de 01.02.2010

MARILIA BRASIL XAVIER

REITORA DA UNIVERSIDADE DO ESTADO DO PARÁ

**DIÁRIA**  
**NÚMERO DE PUBLICAÇÃO: 73309**  
**PORTARIA: 351/10**

Objetivo: A serviços desta IES, em Marabá.  
Fundamento Legal: art. 145, § 1º e art. nº 146 da Lei nº 5.810, de 24.01.1994  
Origem: TUCURUI/PA - BRASIL  
Destino(s):  
Marabá/PA - Brasil<br  
Servidor(es):  
572022831/RAIMUNDO DE MELO MANO (MOTORISTA) / 1.5 diárias (Completa) / de 01/02/2010 a 02/02/2010<br  
Ordenador: MARILIA BRASIL XAVIER

**DIÁRIA**  
**NÚMERO DE PUBLICAÇÃO: 73299**  
**PORTARIA: 350/10**

Objetivo: Conduzir docente do Campus de Tucuruí a Belém.  
Fundamento Legal: art. 145, § 1º e art. nº 146 da Lei nº 5.810, de 24.01.1994  
Origem: TUCURUI/PA - BRASIL  
Destino(s):  
Belém/PA - Brasil<br  
Servidor(es):  
572022831/RAIMUNDO DE MELO MANO (MOTORISTA) / 3.5 diárias (Completa) / de 18/01/2010 a 21/01/2010<br  
Ordenador: MARILIA BRASIL XAVIER

**TERMO ADITIVO A CONTRATO**  
**NÚMERO DE PUBLICAÇÃO: 73282**  
**TERMO ADITIVO: 5**

Data de Assinatura: 16/02/2010  
Vigência: 16/02/2010 a 15/02/2011  
Justificativa: Prorrogação de vigência  
Contrato: 4/2006  
Orçamento:  
Programa de Trabalho Natureza da Despesa Fonte do Recurso Origem do Recurso  
12364125849990000 339039 0269000000 Estadual  
Contratado: EMPRESA SOFTEVA INFORMÁTICA LTDA.  
Endereço: Av Cnso Furtado, Bairro: Batista Campos, 765  
CEP. 66025-160 - Belém/PA  
Telefone: 9132268888  
Ordenador: MARILIA BRASIL XAVIER

**TERMO ADITIVO A CONTRATO**  
**NÚMERO DE PUBLICAÇÃO: 73268**  
**TERMO ADITIVO: 2**

Data de Assinatura: 24/12/2009  
Vigência: 24/12/2009 a 23/02/2010  
Justificativa: PRORROGAÇÃO DE VIGÊNCIA  
Contrato: 47/2009  
Orçamento:  
Programa de Trabalho Natureza da Despesa Fonte do Recurso Origem do Recurso  
12364125819520000 449051 0101000000 Estadual  
Contratado: CÍRIO CONSTRUTORA E SERVIÇOS LTDA.  
Endereço: VI Ivani, Bairro: Cremação, 49  
CEP. 66045-210 - Belém/PA  
Telefone: 9132223503  
Ordenador: MARILIA BRASIL XAVIER

**SECRETARIA DE ESTADO DE ASSISTÊNCIA  
E DESENVOLVIMENTO SOCIAL**



**DIÁRIA**  
**NÚMERO DE PUBLICAÇÃO: 73605**  
**PORTARIA: 114/2010**

Objetivo: de Participar da Reunião Ordinária do Conselho Estadual de Segurança Alimentar e Nutricional Sustentável – CONSEANS/PA.  
Fundamento Legal: Lei nº 5810/94 e o Decreto Estadual nº 734/92  
Origem: SÃO SEBASTIÃO DA BOA VISTA/PA - BRASIL  
Destino(s):  
belém/PA - Brasil<br  
Servidor(es):  
000000000/GILBERTO GOMES DOS SANTOS (colaborador eventual) / 1.5 diárias (Completa) / de 24/02/2010 a 25/02/2010<br  
Ordenador: LUIZ CARLOS FREITAS RODRIGUES

**DIÁRIA**  
**NÚMERO DE PUBLICAÇÃO: 73632**  
**PORTARIA: 125/2010**

Objetivo: de Conduzir o Veiculo com a Assistente Social ao Município.  
Fundamento Legal: Lei nº 5810/94 e o Decreto Estadual nº 734/92  
Origem: BELÉM/PA - BRASIL

Destino(s):  
salinopolis/PA - pa<br  
Servidor(es):  
32166401/WILSON GUERREIRO DE OLANDA (motorista) / 0.5 diárias (Completa) / de 15/01/2010 a 15/01/2010<br  
Ordenador: LUIZ CARLOS FREITAS RODRIGUES

**DIÁRIA**  
**NÚMERO DE PUBLICAÇÃO: 73626**  
**PORTARIA: 124/2010**

Objetivo: de participar das reuniões no Fundo Nacional de Assistência Social/FNAS-MDS.  
Fundamento Legal: Lei nº 5810/94 e o Decreto Estadual nº 734/92  
Origem: BELÉM/PA - BRASIL  
Destino(s):  
brasilia/DF - Brasil<br  
Servidor(es):  
571994141/EUTÁLIA BARBOSA RODRIGUES (SECRETARIA DE ESTADO/SEDES) / 0.5 diárias (Completa) / de 19/02/2010 a 19/02/2010<br  
Ordenador: LUIZ CARLOS FREITAS RODRIGUES

**DIÁRIA**  
**NÚMERO DE PUBLICAÇÃO: 73618**  
**PORTARIA: 116/2010**

Objetivo: de Participar da Reunião Ordinária do Conselho Estadual de Segurança Alimentar e Nutricional Sustentável – CONSEANS/PA.  
Fundamento Legal: Lei nº 5810/94 e o Decreto Estadual nº 734/92  
Origem: CAPANEMA/PA - BRASIL  
Destino(s):  
belém/PA - Brasil<br  
Servidor(es):  
000000000/MARIA ANGÉLICA MARQUES DE ALMEIDA SARAIVA (colaborador eventual) / 1.5 diárias (Completa) / de 25/02/2010 a 26/02/2010<br  
Ordenador: LUIZ CARLOS FREITAS RODRIGUES

**DIÁRIA**  
**NÚMERO DE PUBLICAÇÃO: 73596**  
**PORTARIA: 110/2010**

Objetivo: de Participar da Reunião Ordinária do Conselho Estadual de Segurança Alimentar e Nutricional Sustentável – CONSEANS/PA.  
Fundamento Legal: Lei nº 5810/94 e o Decreto Estadual nº 734/92  
Origem: OURILÂNDIA DO NORTE/PA - BRASIL  
Destino(s):  
belém/PA - Brasil<br  
Servidor(es):  
000000000/RAIMUNDO DE SOUZA QUIXABEIRA (colaborador eventual) / 2.5 diárias (Completa) / de 24/02/2010 a 26/02/2010<br  
Ordenador: LUIZ CARLOS FREITAS RODRIGUES

**DIÁRIA**  
**NÚMERO DE PUBLICAÇÃO: 73556**  
**PORTARIA: 109/2010**

Objetivo: de participar de reunião Ampliada de Trabalho para o Desenvolvimento das Ações de Gestão Pactuada no Município de Castanhal  
Fundamento Legal: Lei nº 5810/94 e o Decreto Estadual nº 734/92  
Origem: BELÉM/PA - BRASIL  
Destino(s):  
castanhal/PA - Brasil<br  
Servidor(es):  
572001851/DENIRA DA COSTA E SILVA (gerente) / 0.5 diárias (Completa) / de 10/02/2010 a 10/02/2010<br  
Ordenador: LUIZ CARLOS FREITAS RODRIGUES

**ADMISSÃO DE SERVIDOR**  
**NÚMERO DE PUBLICAÇÃO: 73526**

Órgao: SECRETARIA DE ESTADO DE ASSIS.E DESENV.SOCIAL  
Modalidade de Admissão: Temporário  
Ato: 04/2010  
Data de Admissão: 18/02/2010  
Nome do Servidor Cargo do Servidor Término Vínculo Observação  
nágila patricia silva oliveira agente de desenvolvimento social 18/08/2010 18/02/2010  
Ordenador: Eutália Barbosa Rodrigues

**ADMISSÃO DE SERVIDOR**  
**NÚMERO DE PUBLICAÇÃO: 73522**

Órgao: SECRETARIA DE ESTADO DE ASSIS.E DESENV.SOCIAL  
Modalidade de Admissão: Temporário  
Ato: 03/2010  
Data de Admissão: 18/02/2010  
Nome do Servidor Cargo do Servidor Término Vínculo Observação  
marlon gonzalves rodrigues agente de desenvolvimento social 18/08/2010 18/02/2010  
Ordenador: Eutália Barbosa Rodrigues  
Admissão de Servidor

**NÚMERO DE PUBLICAÇÃO: 73528**

Órgao: SECRETARIA DE ESTADO DE ASSIS.E DESENV.SOCIAL  
Modalidade de Admissão: Temporário  
Ato: 05/2010  
Data de Admissão: 18/02/2010  
Nome do Servidor Cargo do Servidor Término Vínculo Observação  
edson santos cunha agente administrativo 18/08/2010 18/02/2010  
Ordenador: Eutália Barbosa Rodrigues  
Admissão de Servidor

**NÚMERO DE PUBLICAÇÃO: 73510**

Órgao: SECRETARIA DE ESTADO DE ASSIS.E DESENV.SOCIAL  
Modalidade de Admissão: Temporário  
Ato: 02/2010  
Data de Admissão: 18/02/2010  
Nome do Servidor Cargo do Servidor Término Vínculo Observação  
marly carvalho leonardo agente de desenvolvimento social 18/08/2010 18/02/2010  
Ordenador: Eutália Barbosa Rodrigues

**ADMISSÃO DE SERVIDOR**  
**NÚMERO DE PUBLICAÇÃO: 73508**

Órgao: SECRETARIA DE ESTADO DE ASSIS.E DESENV.SOCIAL  
Modalidade de Admissão: Temporário  
Ato: 01/2010  
Data de Admissão: 18/02/2010  
Nome do Servidor Cargo do Servidor Término Vínculo Observação  
daniele azevedo melo e souza psicologo 18/08/2010 18/02/2010  
Ordenador: Eutália Barbosa Rodrigues

**DIÁRIA**  
**NÚMERO DE PUBLICAÇÃO: 73639**  
**PORTARIA: 127/2010**

Objetivo: de Conduzir o Veiculo com a Assistente Social ao Município.  
Fundamento Legal: Lei nº 5810/94 e o Decreto Estadual nº 734/92  
Origem: BELÉM/PA - BRASIL  
Destino(s):  
santa izabel/PA - Brasil<br  
Servidor(es):  
32036971/DIOGO ARANTES DE CASTRO (motorista) / 0.5 diárias (Completa) / de 29/01/2010 a 29/01/2010<br  
Ordenador: LUIZ CARLOS FREITAS RODRIGUES

**FUNDAÇÃO DA CRIANÇA E DO  
ADOLESCENTE DO PARÁ**

**DIÁRIA**  
**NÚMERO DE PUBLICAÇÃO: 73476**  
**PORTARIA: 0135/2010**

Objetivo: Conduzir servidores, e adolescente custodiado no CIAM/BELÉM p/ ser ouvido em audiência  
Fundamento Legal: Art. 145 da Lei 5.810/94  
Origem: BELÉM/PA - BRASIL  
Destino(s): Vigia/PA - Brasil<br  
Servidor(es):  
572137741/Elessandre Santana Homem (Motorista) / 0.5 diárias (Completa) / de 09/02/2010 a 09/02/2010<br  
Ordenador: Euníciana Peloso da Silva

**DIÁRIA**  
**NÚMERO DE PUBLICAÇÃO: 73171**

Portaria: 0127/2010  
Objetivo: Conduzir servidores, e adolescente custodiada no CESEF p/ ser ouvida em audiência  
Fundamento Legal: Art. 145 da Lei 5.810/94  
Origem: BELÉM/PA - BRASIL  
Destino(s): Abaetetuba/PA - Brasil<br  
Servidor(es):  
58495781/Carlos Costa Silva (Motorista) / 0.5 diárias (Completa) / de 22/02/2010 a 22/02/2010<br  
Ordenador: Euníciana Peloso da Silva

**DIÁRIA**  
**NÚMERO DE PUBLICAÇÃO: 73179**  
**PORTARIA: 0128/2010**

Objetivo: Realizar Visita Domiciliar aos familiares de adolescente custodiada no CESEF  
Fundamento Legal: Art. 145 da Lei 5.810/94  
Origem: BELÉM/PA - BRASIL  
Destino(s): Abaetetuba/PA - Brasil<br  
Servidor(es):  
32026401/Lélia Pessoa Oliveira (Assistente Social) / 0.5 diárias (Completa) / de 18/02/2010 a 18/02/2010  
541957851/Raimunda Cristina Lima da Silva (Psicólogo) / 0.5 diárias (Completa) / de 18/02/2010 a 18/02/2010<br  
Ordenador: Euníciana Peloso da Silva



**DIÁRIA**  
**NÚMERO DE PUBLICAÇÃO: 73184**  
**PORTARIA: 0129/2010**

Objetivo: Conduzir servidores, e adolescente custodiado no CIAM/BELÉM p/ ser ouvido em audiência  
Fundamento Legal: Art. 145 da Lei 5.810/94  
Origem: BELÉM/PA - BRASIL  
Destino(s): Bragança/PA - Brasil<br>  
Servidor(es): 32202901/Joaquim Jonathas Alves Ferreira (Motorista) / 0.5 diárias (Completa) / de 22/02/2010 a 22/02/2010<br>  
Ordenador: Euníciana Peloso da Silva

**DIÁRIA**  
**NÚMERO DE PUBLICAÇÃO: 73187**  
**PORTARIA: 0130/2010**

Objetivo: Conduzir servidores, e adolescente custodiado no CIAM/BELÉM p/ ser ouvido em audiência  
Fundamento Legal: Art. 145 da Lei 5.810/94  
Origem: BELÉM/PA - BRASIL  
Destino(s): Dom Elizeu/PA - Brasil<br>  
Servidor(es): 57586371/Hugo Daher Santana (Motorista) / 0.5 diárias (Completa) / de 10/02/2010 a 10/02/2010<br>  
Ordenador: Euníciana Peloso da Silva

**DIÁRIA**  
**NÚMERO DE PUBLICAÇÃO: 73430**  
**PORTARIA: 0134/2010**

Objetivo: Realizar capacitação aos servidores selecionados p/ desenvolver atividades no CIAM/MARABÁ  
Fundamento Legal: Art. 145 da Lei 5.810/94  
Origem: BELÉM/PA - BRASIL  
Destino(s): Marabá/PA - Brasil<br>  
Servidor(es): 51789752/Sandra Maria Prado Machado (Agente de Serviço Complementar) / 3.5 diárias (Completa) / de 01/03/2010 a 04/03/2010<br>  
Ordenador: Euníciana Peloso da Silva

**DIÁRIA**  
**NÚMERO DE PUBLICAÇÃO: 73419**  
**PORTARIA: 0133/2010**

Objetivo: Realizar capacitação aos servidores selecionados p/ desenvolver atividades no CIAM/MARABÁ  
Fundamento Legal: Art. 145 da Lei 5.810/94  
Origem: BELÉM/PA - BRASIL  
Destino(s): Marabá/PA - Brasil<br>  
Servidor(es): 541832742/Rosiclea da Silva Corecha (Psicólogo) / 3.5 diárias (Completa) / de 01/03/2010 a 04/03/2010<br>  
Ordenador: Euníciana Peloso da Silva

**SECRETARIA DE ESTADO DE JUSTIÇA E DIREITOS HUMANOS** **AVISO DE LICITAÇÃO**  
**NÚMERO DE PUBLICAÇÃO: 73505**  
**ERRATA DA PUBLICAÇÃO Nº 72449**  
**MODALIDADE: PREGÃO ELETRÔNICO**  
**NÚMERO: 1/2010**

Objeto: Contratação de pessoa jurídica especializada no fornecimento de equipe multidisciplinar para auxiliar na execução do PROTEJO  
Entrega do Edital: A partir de 26/02/2010  
Observação: O Edital estará disponível para consulta e retirada no site [www.comprasnet.gov.br](http://www.comprasnet.gov.br) e [www.sejudh.pa.gov.br](http://www.sejudh.pa.gov.br)  
Responsável pelo certame: Alex Marcelo Marques  
Local de Abertura: [www.comprasnet.gov.br](http://www.comprasnet.gov.br)  
Data da Abertura: 12/03/2010  
Hora da Abertura: 10:00  
Orçamento:  
Programa de Trabalho Natureza da Despesa Fonte do Recurso Origem do Recurso  
14422120747210000 335041 0106002268 Federal  
Ordenador: FABIO DE MELO FIGUEIRAS

**SECRETARIA DE ESTADO DE INTEGRAÇÃO REGIONAL** **DIÁRIA**  
**NÚMERO DE PUBLICAÇÃO: 73413**  
**PORTARIA: 065/2010**

Objetivo: Fazer monitoramento, em função da visita da Governadora do estado, Sra. Ana Julia Carepa ao referido município.

Fundamento Legal: Lei 5.810 de 24/01/1994  
Origem: SANTARÉM/PA - BRASIL  
Destino(s): Juruti/PA - Brasil<br>  
Servidor(es): 57221191/MARIA ODETE SIMÕES DA COSTA (Assessor) / 4.5 diárias (Completa) / de 24/02/2010 a 28/02/2010<br>  
Ordenador: RAIMUNDA NONATA PONTES DE BARROS

**DIÁRIA**  
**NÚMERO DE PUBLICAÇÃO: 73397**  
**PORTARIA: 063/2010**

Objetivo: Acompanhar engenheiro da COAHB em visita técnica do Programa Operações Coletivas - Credicacia, aos municípios das regiões do Carajás, Rio Capim e Araguaia.  
Fundamento Legal: Lei 5.810 de 24/01/1994  
Origem: MARABÁ/PA - BRASIL  
Destino(s): Abel Figueiredo/PA - Brasil  
Banach/PA - Brasil  
Brejo Grande do Araguaia/PA - Brasil  
Conceição do Araguaia/PA - Brasil  
Dom Elizeu/PA - Brasil  
Itupiranga/PA - Brasil  
Palestina do Pará/PA - Brasil  
Rio Maria/PA - Brasil  
Rondon do Pará/PA - Brasil  
São João do Araguaia/PA - Brasil  
Sapucaia/PA - Brasil  
Xinguara/PA - Brasil<br>  
Servidor(es): 57191300/JOSÉ PEREIRA DE ALMEIDA (Assessor) / 10.0 diárias (Completa) / de 03/02/2010 a 13/02/2010<br>  
Ordenador: RAIMUNDA NONATA PONTES DE BARROS

**DIÁRIA**  
**NÚMERO DE PUBLICAÇÃO: 73405**  
**PORTARIA: 064/2010**

Objetivo: Participar de Audiência no Departamento Nacional de Infra-Estrutura de Transportes - DNIT e Ministério de Integração.  
Fundamento Legal: Lei 5.810 de 24/01/1994  
Origem: BELÉM/PA - BRASIL  
Destino(s): Brasília/DF - Brasil<br>  
Servidor(es): 80845011/ANDRÉ LUÍS ASSUNÇÃO DE FARIAS (Secretario de Estado) / 1.0 diárias (Completa) / de 23/02/2010 a 24/02/2010<br>  
Ordenador: RAIMUNDA NONATA PONTES DE BARROS

**DIÁRIA**  
**NÚMERO DE PUBLICAÇÃO: 73352**  
**PORTARIA: 060/2010**

Objetivo: Fazer monitoramento, em função da visita da Governadora do Estado, Sra. Ana Julia Carepa aos referidos municípios.  
Fundamento Legal: Lei 5.810 de 24/01/1994  
Origem: MARABÁ/PA - BRASIL  
Destino(s): Eldorado dos Carajás/PA - Brasil  
Parauapebas/PA - Brasil<br>  
Servidor(es): 57191300/JOSÉ PEREIRA DE ALMEIDA (Assessor) / 2.5 diárias (Completa) / de 25/02/2010 a 27/02/2010<br>  
Ordenador: RAIMUNDA NONATA PONTES DE BARROS

**DIÁRIA**  
**NÚMERO DE PUBLICAÇÃO: 73372**

Portaria: 061/2010  
Objetivo: Fazer monitoramento, em função da visita da Governadora do estado, Sra. Ana Julia Carepa ao referido município.  
Fundamento Legal: Lei 5.810 de 24/01/1994  
Origem: CONCEIÇÃO DO ARAGUAIA/PA - BRASIL  
Destino(s): Redenção/PA - Brasil<br>  
Servidor(es): 57198302/JOAQUIM DANIEL ALVES BARBOSA (Assessor) / 1.5 diárias (Completa) / de 26/02/2010 a 27/02/2010<br>  
Ordenador: RAIMUNDA NONATA PONTES DE BARROS

**DIÁRIA**  
**NÚMERO DE PUBLICAÇÃO: 73381**  
**PORTARIA: 062/2010**

Objetivo: Habilitar as obras do Programa Luz para Todos nos referidos Municípios.  
Fundamento Legal: Lei 5.810 de 24/01/1994  
Origem: BELÉM/PA - BRASIL  
Destino(s): Eldorado dos Carajás/PA - Brasil  
Goianésia do Pará/PA - Brasil

Marabá/PA - Brasil<br>  
Servidor(es): 55588175/JESUS NAZARENO MIRANDA PEREIRA (Assessor) / 4.5 diárias (Completa) / de 22/02/2010 a 26/02/2010<br>  
Ordenador: RAIMUNDA NONATA PONTES DE BARROS

**SECRETARIA DE ESTADO DE PESCA E AQUICULTURA** **PORTARIA DE DESIGNAÇÃO**  
**NÚMERO DE PUBLICAÇÃO: 73229**  
**PORTARIA Nº. 41 DE 23 DE FEVEREIRO DE 2010.**  
**A SECRETÁRIA DE ESTADO DE PESCA E AQUICULTURA, no uso de suas atribuições legais, RESOLVE:**

DESIGNAR, a servidora **ADMA NOEMIA SANTANA LOPES**, matrícula nº. 54189913/3, ocupante do cargo de Coordenadora de Logística Pesqueira e Aquícola, para responder pela Diretoria de Logística Ordenamento e Estatística desta Secretaria, a contar de 18/01/2010, até 28/02/2010.  
REGISTRE-SE, PUBLIQUE-SE E CUMPRE-SE  
**ANTONIA DO SOCORRO PENA DA GAMA**  
SECRETÁRIA DE ESTADO DE PESCA E AQUICULTURA  
**TORNA SEM EFEITO**

**NÚMERO DE PUBLICAÇÃO: 73519**  
**PORTARIA Nº 53 DE 25 DE FEVEREIRO DE 2010**  
**A SECRETÁRIA ADJUNTA DE ESTADO DE PESCA E AQUICULTURA EM EXERCÍCIO, no uso de suas atribuições legais, RESOLVE:**

Tornar sem efeito a Portaria nº 36/2010 Publicada no DOE nº 31.612 de 22.02.2010, que concedeu diárias em favor do Servidor Lahire Dillon Figueiredo Filho, matrícula nº 023752014.  
**REGISTRE-SE, PUBLIQUE-SE E CUMPRE-SE**  
**SECRETARIA DE ESTADO DE PESCA E AQUICULTURA**  
SANDRA REGINA LUDWIG  
SECRETÁRIA ADJUNTA DE ESTADO DE PESCA E AQUICULTURA EM EXERCÍCIO.

**PORTARIA Nº 54 DE 25 DE FEVEREIRO DE 2010**  
**A SECRETÁRIA ADJUNTA DE ESTADO DE PESCA E AQUICULTURA EM EXERCÍCIO, no uso de suas atribuições legais, RESOLVE:**

Tornar sem efeito a Portaria nº 42/2010 Publicada no DOE nº 31.611 de 24.02.2010, que concedeu diárias em favor do Servidor Antonio Carlos da Cruz Villas, matrícula nº 57205632.  
**REGISTRE-SE, PUBLIQUE-SE E CUMPRE-SE**  
**SECRETARIA DE ESTADO DE PESCA E AQUICULTURA**  
SANDRA REGINA LUDWIG  
SECRETÁRIA ADJUNTA DE ESTADO DE PESCA E AQUICULTURA EM EXERCÍCIO.

**DIÁRIA**  
**NÚMERO DE PUBLICAÇÃO: 73535**  
**PORTARIA: 51**

Objetivo: Participar de reunião com o secretario de agricultura sobre implantação de fábrica de gelo e tratar da contra-partida do município para estruturação do local.  
Fundamento Legal: Lei nº 5.810/94  
Origem: BELÉM/PA - BRASIL  
Destino(s): Itaituba/PA - Brasil<br>  
Servidor(es): 57193209/Jorgiene Dos Santos Oliveira (Assessoria) / 1.5 diárias (Completa) / de 27/02/2010 a 28/02/2010<br>  
Ordenador: Sandra Regina Ludwig

**DIÁRIA**  
**NÚMERO DE PUBLICAÇÃO: 73539**  
**PORTARIA: 52**

Objetivo: Participar de reunião com a colônia de pescadores Z-39 do município de conceição do Araguaia.  
Fundamento Legal: Lei nº 5.810/94  
Origem: BELÉM/PA - BRASIL  
Destino(s): Conceição do Araguaia/PA - Brasil<br>  
Servidor(es): 0227642/Jorge Luiz Coelho Magalhães (gerente de Pesca interior) / 2.5 diárias (Completa) / de 26/02/2010 a 28/02/2010<br>  
Ordenador: Sandra Regina Ludwig

**SUPRIMENTO DE FUNDO**  
**NÚMERO DE PUBLICAÇÃO: 73575**  
**PORTARIA: 55**

Prazo para Aplicação (em dias): 1  
Prazo para Prestação de Contas (em dias): 15

Servidor: Rivelino Mota de Sousa  
Cargo: Coordenador Regional  
Matrícula Funcional: 57210392  
Recurso(s):  
Programa de Trabalho Fonte do Recurso Natureza da Despesa Valor  
20602122948180000 0146000000 339030 1,000.00  
Ordenador: Sandra Regina Ludwig

## SECRETARIA DE ESTADO DE TRABALHO, EMPREGO E RENDA



**REVOGAR CESSÃO**  
**NÚMERO DE PUBLICAÇÃO: 73394**  
**PORTARIA Nº 0172/10**  
**- SETER, 24 DE FEVEREIRO DE 2010.**

**A SECRETARIA DE ESTADO DE TRABALHO, EMPREGO E RENDA, EM EXERCÍCIO**, no uso de suas atribuições legais e, considerando o Of. nº 089/2010 – GRH/GP/FUNCAP.

**RESOLVE: REVOGAR**, a contar de **12 de agosto de 2008**, a Portaria nº 0578/2008 – SETER, de 18/04/2008, publicada no DOE nº 31.157 de 28/04/2008, que colocou o servidor **JORGE FONSECA GOUVEIA**, Assistente Social, matrícula nº 3198740/1, a disposição da Fundação da Criança e do Adolescente do Estado do Pará – FUNCAP.

Registre-se, publique-se e cumpra-se.

Secretaria de Estado de Trabalho, Emprego e Renda, em 24 de fevereiro de 2010.

**ANA ELIZABETH BITTENCOURT DE ALMEIDA**

Secretária de Estado da SETER em Exercício

## MINISTÉRIO PÚBLICO DO ESTADO DO PARÁ



**TERMO ADITIVO A CONTRATO**  
**NÚMERO DE PUBLICAÇÃO: 73620**  
**ERRATA DA PUBLICAÇÃO: 72182**  
**TERMO ADITIVO: 1**

Data de Assinatura: 19/02/2010

Vigência: 21/02/2010 a 20/04/2010

Justificativa: Prorrogação do prazo de execução e de vigência.

Contrato: 109/2009

Contratado: FONMART TECNOLOGIA LTDA

Endereço: Tv do Progresso, Bairro: Vila Palmeira, 5

CEP. 65047-460 - São Luís/MA

Complemento: QUADRA 45

Telefone: 9821095500

Ordenador: GERALDO DE MENDONÇA ROCHA

## ÓRGÃOS



## CENTRO DE PERÍCIAS CIENTÍFICAS RENATO CHAVES

**LICENÇA NOJO**  
**NÚMERO DE PUBLICAÇÃO: 73408**  
**PORTARIA N º 034 DE 22/02/2010-DAF**

NOME: **MARIA SUELY RODRIGUES RIBEIRO**

CARGO: Perito Criminal MATRÍCULA: 5129419/1

PERÍODO: 09.02.2010 a 16.02.2010.

**LICENÇA SAUDE**  
**NÚMERO DE PUBLICAÇÃO: 73400**  
**PORTARIA N º 033 DE 19/02/2010-DAF**

LAUDO MÉDICO Nº 16695A/1

NOME: **MARCELO NEVES SEGUIN DIAS**

CARGO: Médico Legista MATRÍCULA: 5830010/2

PERÍODO: 19.01.2010 a 31.03.2010

PRORROGAÇÃO DE SINDICÂNCIA

**NÚMERO DE PUBLICAÇÃO: 73319**

Portaria Nº. 011/2010-CORREG-CPC "RC", de 24 de fevereiro de 2010. O Corregedor do CPC "RC". Usando de suas atribuições legais que lhe são conferidas pela lei nº. 6.282, de 19 de janeiro de 2000; CONSIDERANDO o Memo. 006/2010 – COM. SIND 014/2009-CPC

"R.C." de solicitação de Prorrogação de prazo, feito pelo Presidente da Comissão sindicante. Resolve: Art. 1º PRORROGAR a Sindicância nº. 014/2009, instaurada por meio da Portaria nº. 069/2009-CORREG-CPC "R.C.", 28/09/2009, por mais 30 (trinta) dias, a contar do termo final do prazo original da mesma; Art. 2º Esta portaria entra em vigor na data de sua publicação, com efeitos a partir da data do termo final do prazo original da sindicância nº. 014/2009. PUBLIQUE-SE, REGISTRE-SE E CUMPRE-SE - José Renato Cruz de Andrade - Corregedor CPC "RC".

**PRORROGAÇÃO DE SINDICÂNCIA**  
**NÚMERO DE PUBLICAÇÃO: 73312**

Portaria Nº. 012/2010-CORREG-CPC "RC", de 24 de fevereiro de 2010. O Corregedor do CPC "RC". Usando de suas atribuições legais que lhe são conferidas pela lei nº. 6.282, de 19 de janeiro de 2000; CONSIDERANDO o Memo. 007/2010 – COM. SIND 015/2009-CPC "R.C." de solicitação de Prorrogação de prazo, feito pelo Presidente da Comissão sindicante. Resolve Art. 1º PRORROGAR a Sindicância nº. 015/2009, instaurada por meio da Portaria nº. 070/2009-CORREG-CPC "R.C.", 28/09/2009, publicada no DOE de 16/10/2009, por mais 30 (trinta) dias, a contar do termo final do prazo original da mesma; Art. 2º Esta portaria entra em vigor na data de sua publicação, com efeitos a partir da data do termo final do prazo original da sindicância nº. 015/2009. PUBLIQUE-SE, REGISTRE-SE E CUMPRE-SE. José Renato Cruz de Andrade - Corregedor CPC "RC".

## ESCOLA DE GOVERNO DO ESTADO DO PARÁ

**SUPRIMENTO DE FUNDO**  
**NÚMERO DE PUBLICAÇÃO: 73339**  
**PORTARIA: 027/2010**

Prazo para Aplicação (em dias): 20

Prazo para Prestação de Contas (em dias): 10

Servidor: Márcia Cristina Pereira Medeiros Barreiros

Cargo: Secretário de Coordenação

Matrícula Funcional: 57221475

Recurso(s):

Programa de Trabalho Fonte do Recurso Natureza da Despesa Valor

04392120141180000 0101000000 339030 850.00

04392120141180000 0101000000 339036 150.00

04392120141180000 0101000000 339039 1,000.00

Observação: Suprimento a ser aplicado para o evento do Dia Internacional da Mulher (08/03/2010)

Ordenador: Gilbeto da Silva

## INSTITUTO DE ARTES DO PARÁ

**SUPRIMENTO DE FUNDO**  
**NÚMERO DE PUBLICAÇÃO: 73211**  
**PORTARIA: 015/2010**

Prazo para Aplicação (em dias): 60

Prazo para Prestação de Contas (em dias): 15

Servidor: Maria de Nazare Barbosa Rabelo

Cargo: Assistente Administrativo

Matrícula Funcional: 32555301

Recurso(s):

Programa de Trabalho Fonte do Recurso Natureza da Despesa Valor

13122012545340000 0101000000 339039 300.00

Observação: Conceder Suprimento de Fundos no valor de R\$ 300,00 (trezentos reais), para fazer face com as despesas do gabinete desta Instituição.

Ordenador: Jaime de Oliveira Bibas

**SUPRIMENTO DE FUNDO**  
**NÚMERO DE PUBLICAÇÃO: 73215**

Portaria: 015/2010

Prazo para Aplicação (em dias): 60

Prazo para Prestação de Contas (em dias): 15

Servidor: Maria de Nazare Barbosa Rabelo

Cargo: Assistente Administrativo

Matrícula Funcional: 32555301

Recurso(s):

Programa de Trabalho Fonte do Recurso Natureza da Despesa Valor

13122012545340000 0101000000 339039 300.00

Observação: Conceder Suprimento de Fundos no valor de R\$300,00 (trezentos reais), para fazer face junto as despesas do gabinete desta Instituição

Ordenador: Jaime de Oliveira Bibas

## SECRETARIA DE ESTADO DE PLANEJAMENTO, ORÇAMENTO E FINANÇAS

**RESOLUÇÃO Nº 001/2010**

Dispõe sobre convênios e mesa de negociação envolvendo os órgãos e entidades da Administração Pública Direta e Indireta do Poder Executivo Estadual.

A JUNTA DE COORDENAÇÃO ORÇAMENTÁRIA E FINANCEIRA DE GOVERNO, no uso das atribuições conferidas pelo Decreto nº 95, de 29 de março de 2007, RESOLVE:

Artigo 1º. Propostas de convênios a serem firmados por órgãos e entidades do Poder Executivo Estadual, na condição de conveniente, que resultem no aporte de contrapartida financeira por parte do Estado do Pará, deverão ser submetidas previamente à Junta de Coordenação Orçamentária e Financeira de Governo para análise e aprovação. Os convênios já firmados deverão ter sua programação de desembolso submetida à Junta para deliberação.

Artigo 2º. Os órgãos e entidades do Poder Executivo Estadual somente poderão estabelecer mesas de negociação setoriais para tratar de assuntos que versem sobre condições e relações de trabalho. As negociações que contenham pauta de cunho orçamentário e financeiro deverão ser encaminhadas a Mesa Permanente de Negociação, a quem compete, privativamente, apreciar todas as demandas que envolvam aumento de despesa com pessoal, quer seja na forma de remuneração direta ou indireta.

Belém, 24 de fevereiro de 2010.

**ANA JÚLIA DE VASCONCELOS CAREPA**

Governadora do Estado do Pará

JOSÉ JÚLIO FERREIRA LIMA

Secretário de Estado de Planejamento, Orçamento e Finanças

EDILSON RODRIGUES DE SOUSA

Secretário de Estado de Governo

CLÁUDIO ALBERTO CASTELO BRANCO PUTY

Chefe da Casa Civil da Governadoria do Estado

ANDRÉ LUIS ASSUNÇÃO DE FARIAS

Secretário de Estado de Integração Regional

VANDO VIDAL DE OLIVEIRA REGO

Secretário de Estado da Fazenda

**CONVÊNIO**

**CONVÊNIO: 046 / 2010**

Objeto: "Pavimentação de Vias Urbanas".

Valor Total: 1.442.411,22

Assinatura: 25/02/2010

Vigência: 25/02/2010 a 31/12/2010

Orçamento:

Programa de Trabalho	Natureza da Despesa	Fonte do Recurso	Origem do Recurso
15121125948270000	444051	0113000000	Estadual

Partes:

Beneficiário ente Público: P. M. de Anapú

Concedente: SEPOF

Ordenador: José Júlio Ferreira Lima

**CONVÊNIO: 047 / 2010**

Objeto: "Implantação de um Microssistema de Abastecimento de Água, na Comunidade de Santa Cruz".

Valor Total: 99.728,08

Assinatura: 25/02/2010

Vigência: 25/02/2010 a 31/12/2010

Orçamento:

Programa de Trabalho	Natureza da Despesa	Fonte do Recurso	Origem do Recurso
15121125948270000	444051	0113002158	Estadual

Partes:

Beneficiário ente Público: P. M. de Aveiro

Concedente: SEPOF

Ordenador: José Júlio Ferreira Lima

**NÚMERO DE PUBLICAÇÃO: 73199**

**ERRATA**

Portaria nº 107 de 22/02/2010, publicada no DOE nº 31611, de 24/02/2010.

Onde se lê: "Objetivo: Viagem para o Município de Itaituba para participar de Reunião com o colegiado de Desenvolvimento Territorial da **BR-316** no referido Município"

Leia-se: "Objetivo: Viagem para o Município de Itaituba para participar de Reunião com o colegiado de Desenvolvimento Territorial da **BR-163** no referido Município"

**SUPRIMENTO DE FUNDO**

**NÚMERO DE PUBLICAÇÃO: 73191**

**PORTARIA: 123/2010**

Prazo para Aplicação (em dias): 30

Prazo para Prestação de Contas (em dias): 45

Servidor: Agostinho Lopes Arnaud

Cargo: Auxiliar de Administração

Matrícula Funcional: 270061



Recurso(s):

Programa de Trabalho	Fonte do Recurso	Natureza da Despesa	Valor
19122012545340000	0101000000	339030	1,000.00
19122012545340000	0101000000	339036	1,200.00
19122012545340000	0101000000	339039	800.00

Ordenador: Margarida do Couto Dias

**CONVÊNIO**

**NÚMERO DE PUBLICAÇÃO: 73530**

**CONVÊNIO: 45/2010**

Objeto: Pavimentação Asfáltica de Vias Urbanas.

Valor Total: 798.140,82

Assinatura: 25/02/2010

Vigência: 25/02/2010 a 31/12/2010

Orçamento:

Programa de Trabalho	Natureza da Despesa	Fonte do Recurso	Origem do Recurso
15121125948270000	444051	0113000000	Estadual

Partes:

Beneficiário ente Público: P. M. de Porto de Moz

Concedente: SEPOF

Ordenador: José Júlio Ferreira Lima

**CONVÊNIO**

**NÚMERO DE PUBLICAÇÃO: 73494**

**CONVÊNIO: 44/2010**

Objeto: Aquisição de um Veículo para a Secretaria Municipal de Assistência Social.

Valor Total: 30.000,00

Assinatura: 25/02/2010

Vigência: 25/02/2010 a 31/12/2010

Orçamento:

Programa de Trabalho	Natureza da Despesa	Fonte do Recurso	Origem do Recurso
15121125948270000	444052	0113002158	Estadual

Partes:

Beneficiário ente Público: P. M. de Rio Maria

Concedente: SEPOF

Ordenador: José Júlio Ferreira Lima

## SECRETARIA DE TRANSPORTES

**SUPRIMENTO DE FUNDO**  
**NÚMERO DE PUBLICAÇÃO: 73509**  
**PORTARIA: 017/2010**

Prazo para Aplicação (em dias): 60

Prazo para Prestação de Contas (em dias): 15

Servidor: paulo roberto nunes de aviz

Cargo: chefe do 8º Núcleo Regional

Matrícula Funcional: 54189688

Recurso(s):

Programa de Trabalho	Fonte do Recurso	Natureza da Despesa	Valor
26122012545340000	0101000000	339030	2,800.00
26122012545340000	0101000000	339039	700.00

Ordenador: Moisés Moreira dos Santos

**TORNAR SEM EFITO**

**NÚMERO DE PUBLICAÇÃO: 73483**

Tornar sem efeito do número de publicação 70240 e republicada no DOE nº 31.606 de 12.02.10.

**TORNAR SEM EFEITO**

**NÚMERO DE PUBLICAÇÃO: 73225**

Tornar sem efeito número da publicação: 72039 e republicada no DOE nº 31.610 de 23.02.10.

**DIÁRIA**

**NÚMERO DE PUBLICAÇÃO: 73269**

**PORTARIA: 05**

Objetivo: inspeção e levantamento de serviços para reuperação de Estação Hidroviária de Barcarena

Fundamento Legal: Art. 127 da lei nº 5.810 de 24.01.94

Origem: BELÉM/PA - BRASIL

Destino(s):

Barcarena/PA - Brasil<br

Servidor(es):

28983/osvaldo martins coelho (Técnico "A") / 0,5 diárias (Deslocamento) / de 05/02/2010 a 05/02/2010<br

Ordenador: Moisés Moreira dos Santos

**DIÁRIA**

**NÚMERO DE PUBLICAÇÃO: 73283**

**PORTARIA: 05**

Objetivo: Inspeccionar o trapiche em concreto armado na Vila 40 do Mocooca

Fundamento Legal: Art. 127 da Lei nº 5.810 de 24.01.94

Origem: BELÉM/PA - BRASIL

Destino(s):

maracanã/PA - Brasil<br

Servidor(es):

3277518/antonio carlos nunes gouvea (Auxiliar Técnico) / 0,5 diárias (Deslocamento) / de 04/02/2010 a 04/02/2010<br

Ordenador: Moisés Moreira dos Santos

**TERMO ADITIVO A CONVÊNIO**

**NÚMERO DE PUBLICAÇÃO: 73260**

**TERMO ADITIVO: 4**

Data de Assinatura: 14/12/2009

Valor: 0,00

Vigência: 17/12/2009 a 13/08/2010

Justificativa: Prorrogação de prazo, devido ao atraso no repasse da 2ª parcela do recurso para conclusão do objeto.

Objeto: Promover a transferência de recursos para execução de obra de pavimentação em concreto das vias públicas Rua Barão do Rio Branco e João Viana, na sede do município de Porto de Moz, conforme Plano de Trabalho e o Projeto Técnico apresentados pela CONVENIADA e aprovados pela CONVENIENTE.

Convenio: 11/2008

Orçamento:

Programa de Trabalho	Natureza da Despesa	Fonte do Recurso	Origem do Recurso
26782118214670000	444051	0101000000	Estadual

Partes:

Concedente: Secretaria de Estado de Transportes - SETRAN

Beneficiário ente Público: Prefeitura Municipal de Porto de Moz

Nome do Ordenador: Valdir Ganzer

**DIÁRIA**

**NÚMERO DE PUBLICAÇÃO: 73379**

**PORTARIA: 05**

Objetivo: Inspeção e levantamento técnico de área, para elaboração de projeto básico para construção de trapiche.

Fundamento Legal: Art. 127 da Lei nº 5.810 de 24.01.94

Origem: BELÉM/PA - BRASIL

Destino(s):

Bragança/PA - Brasil<br

Servidor(es):

3275507/carlos fernando de castro macedo (Técnico de Estrada) / 0,5 diárias (Deslocamento) / de 18/02/2010 a 18/02/2010<br

Ordenador: Moisés Moreira dos Santos

**DIÁRIA**

**NÚMERO DE PUBLICAÇÃO: 73365**

**PORTARIA: 05**

Objetivo: Auxiliar na inspeção dos serviços de construção de muro de arrimo

Fundamento Legal: Art. 127 da Lei nº 5.810 de 24.01.94

Origem: BELÉM/PA - BRASIL

Destino(s):

Salvaterra/PA - Brasil<br

Servidor(es):

3277518/antonio carlos nunes gouvea (Auxiliar Técnico) / 2,5 diárias (Completa) / de 08/02/2010 a 10/02/2010

3275507/carlos fernando de castro macedo (Técnico de Estrada) / 2,5 diárias (Completa) / de 08/02/2010 a 10/02/2010<br

Ordenador: Moisés Moreira dos Santos

**EXTRATO DE LICENÇA SAÚDE**

**NÚMERO DE PUBLICAÇÃO: 73409**

Assunto: Licença para Tratamento Médico Nº 93293A/1

Nome: Lilian Lúcia Ribeiro da Costa

Matrícula: 3277704/1

Função: Auxiliar de Portaria

Lotação: UCP

Nº de dias: 30 (trinta)

Período de Afastamento: 10.02 a 11.03.10

Assunto: Licença para Tratamento Médico Nº 93211A/1

Nome: Carlos Vieira dos Santos

Matrícula: 2046695/1

Função: Braçal

Lotação: 7º NR

Nº de dias: 60 (sessenta)

Período de Afastamento: 09.02 a 09.04.10

## INSTITUTO DE DESENVOLVIMENTO ECONÔMICO, SOCIAL E AMBIENTAL DO PARÁ

**PORTARIA**

**NÚMERO DE PUBLICAÇÃO: 73331**

**PORTARIA Nº 024/2010-IDESP DE 24 DE FEVEREIRO DE 2010.**

O Diretor de Planejamento, Administração e Finanças do Instituto de Desenvolvimento, Econômico, Social e Ambiental do Pará - IDESP, no uso das atribuições que lhe foram delegadas através da Portaria nº005/2010 - IDESP, de 22 de janeiro de 2010.

RESOLVE:

**CONCEDER** a servidora HELANE COSTA GALVÃO, Id. Funcional nº 57216767/1, ocupante do cargo de Secretário de Diretoria, lotada no Instituto de Desenvolvimento Econômico, Social e Ambiental do Pará - IDESP, 180 (cento e oitenta) dias de Licença Maternidade, no período de 08/02/2010 a 06/08/2010, de acordo com Processo 2010/38442, de 09/02/2010.

**FERNANDO JORGE DE AZEVEDO**

**Diretor de Planejamento, Administração e Finanças do IDESP.**



**ADMISSÃO DE SERVIDOR**

**NÚMERO DE PUBLICAÇÃO: 73327**

Órgão: TRIBUNAL DE CONTAS DO ESTADO

Modalidade de Admissão: Temporário

Ato: ECD nº 007/2010

Data de Admissão: 18/02/2010

Nome do Servidor	Cargo do Servidor	Término Vínculo	Observação
Maria de Nazaré de Souza Simões	Analista de Controle Externo	18/08/2010	

Ordenador: Maria de Lourdes Lima de Oliveira

**PORTARIAS DIVERSAS**

**NÚMERO DE PUBLICAÇÃO: 73300**

**PORTARIA Nº23.543 DE 08-09-2009**

A Presidente do Tribunal de Contas do Estado do Pará, no uso de suas atribuições, e Considerando o disposto no artigo 125, "caput" e parágrafo 1º, do Regimento Interno desta Corte de Contas; Considerando indicação formalizada pelo Relator Exmº Senhor Conselheiro Ivan Barbosa da Cunha. Resolve: I - Designar os servidores Márcia Tereza Assis da Costa, (Coordenadora) Analista de Controle Externo TCE-ATNS-603 Classe A Nível 1 matrícula nº0100329; Manoel José Pandolfo Ramos, Analista de Controle Externo TCE-ATNS-603 Classe A Nível 1, matrícula nº0100120 e Ruth Helena Delgado Bastos, Analista de Controle Externo TCE-ATNS-603 Classe B Nível 1, matrícula nº0695408, para sob a presidência do Exmº Senhor Conselheiro Relator Ivan Barbosa da Cunha, constituírem a Comissão que procederá ao exame das Contas da Governadora do Estado do Pará, referente ao exercício de 2009. II - Designar para auxiliar os trabalhos desenvolvidos pela referida Comissão, os servidores Aldo Cezar Cavalcante Guimarães, Analista de Controle Externo TCE-ATNS-603 Classe A Nível 1, matrícula nº0100421; Allan de Miranda Bruno, Analista de Controle Externo TCE-ATNS-603 Classe A Nível 1, matrícula nº5419393; Alexandre Antônio Almassy, Analista de Controle Externo TCE-ATNS-603 Classe B Nível 2, matrícula nº0580058; Alberto Vieira de Souza Júnior, Assessor Técnico de Nível Superior TCE-CPC-200 NS 02, matrícula nº0100651; Ana Cláudia Pacheco de Moraes, Técnico Auxiliar de Controle Externo TCE-ATI-405 Classe A Nível 1, matrícula nº0100607; Carlos Edilson Melo Resque, Analista de Controle Externo TCE-ATNS-603 Classe A Nível 3, matrícula nº0100351; Clóvis Luz da Silva, Técnico Auxiliar de Controle Externo TCE-ATI-405 Classe A Nível 1, matrícula nº0100380; Douglas Gabriel Domingues Júnior, Assessor Técnico de Informática TCE-ATNS-602 Classe A Nível 1, matrícula nº0100238; Érika Lima de Andrade, Analista Auxiliar de Controle Externo TCE-ATI-406 Classe A Nível 1, matrícula nº0100590; Estélio Girão Sobrinho, Analista Auxiliar de Controle Externo TCE-ATI-406 Classe A Nível 1, matrícula nº0100616; Helena Yuri Saito, Analista Auxiliar de Controle Externo TCE-ATI-406 Classe A Nível 1, matrícula nº0100345; Inez Barros do Rego Baptista, Analista de Controle Externo TCE-ATNS-603 Classe B Nível 1, matrícula nº0100060; Maria de Fátima Martins Leão, Analista de Controle Externo TCE-ATNS-603 Classe B Nível 1, matrícula nº0100349; Maria do Socorro Lobão da Silva, Analista de Controle Externo TCE-ATNS-603 Classe B Nível 1 matrícula nº0695645; Mauro Brito Fernandes, Analista Auxiliar de Controle Externo TCE-ATI-406 Classe A Nível 1, matrícula nº0100301; Nilzete da Conceição Guimarães Barros, Técnico Auxiliar de Controle Externo TCE-ATI-405 Classe A Nível 1, matrícula nº0100188; Paulo Sérgio Batista Ramos, Analista Auxiliar de Controle Externo TCE-ATI-406 Classe A Nível 1, matrícula nº0100443; Raimundo Barros do Rego Baptista, Analista Auxiliar de Controle Externo TCE-ATI-406 Classe A Nível 1, matrícula nº0100449; Reinaldo dos Santos Valino, Analista Auxiliar de Controle Externo ATI-406 Classe A Nível 1, matrícula nº0100437 e Shirley Viana Marques, Analista de Controle Externo TCE-ATNS-603 Classe A Nível 1, matrícula nº0100527 e Sônia Abreu da Silva Elias, Analista Auxiliar de Controle Externo TCE-ATI-406 Classe A Nível 1, matrícula nº0100347. (Portaria republicada)

**SESSÃO DE 02.02.2010**

**NÚMERO DE PUBLICAÇÃO: 73296**

Plenário do Tribunal de Contas do Estado do Pará, em sessão do dia 02 de fevereiro de 2010 as seguintes decisões:

**ACÓRDÃO Nº. 46.672**

Processo nº. 2006/50423-0

Assunto: Admissão de Pessoal

Relator: Conselheiro IVAN BARBOSA DA CUNHA

Decisão: ACORDAM os Conselheiros do Tribunal de Contas do Estado do Pará, unanimemente, nos termos do voto do Exmº Sr. Conselheiro Relator, com fundamento no art. 25, inciso III da Lei Complementar nº. 12 de 09 de fevereiro de 1993, registrar as nomeações de servidores aprovados através de concurso público relativo ao processo abaixo discriminado, e JOELMA ALEXANDRA BASTOS GOMES, ADMILSON SILVA CORREA, ALANA DE JESUS LOBATO SERRÃO GONÇALVES, ALEXANDRE ALBERTO MENDES E MENDES, ALEXANDRE JOÃO COSTA FERREIRA, ALINE GONÇALVES DE SOUSA, ANA DO PERPETUO SOCORRO RAMOS DE MORAIS, ANDRÉ ELIAS DE MENDONÇA MELUL, ANDREA VERA DA SILVA COSTA, ANDREIA ALVES CHAVES, ANGÉLICA OFISE LOBATO BORGES, ANNE DE JESUS LOBATO SERRÃO BARBOSA, ANYELLE BORGES DOS SANTOS, ARIANNE AMARAL PEREIRA DA SILVA, ARTUR CLAUDIO RIBEIRO DA COSTA, AUREA RIBEIRO BARBOSA, CARLOS EMÍLIO DE ARAÚJO ANAÍSE, CESAR AUGUSTO NEGRÃO LEAL, CHARLES ALBERTO DE SOUZA ALVES, CINTIA LEILA BARBOSA DOS SANTOS, CINTIANE DE NAZARÉ FERREIRA PEREIRA, CLAUDIO DE FIGUEIREDO FERREIRA, DAISY REJANE AGUIAR DOS REIS, DANUBIA FERREIRA DE JESUS, DEUZENI LOPES DO NASCIMENTO, DORA RUSSELL MOLICA, EDENILTON LUIS DAS MERCÊS ANDRADE, EDILSON REGIS DE OLIVEIRA JÚNIOR, EDUARDO JÚNIOR CAMPOS DE ALMEIDA, ELIANA MIRANDA MOREIRA, ELIANE CRISTINA MARTINS, ELIELSON SILVA PEREIRA, ELIZANGELA DE NAZARÉ SANTOS REIS, ELIZANGELA MENEZES DE OLIVEIRA, ELSA MARIA PANTOJA RODRIGUES, ETIANE DE SOUZA FERREIRA, FRANCISCA EDINETE VERAS SARAIVA, GILANE ALVES ALEXANDRINA, GILBERTO REINALDO DE OLIVEIRA, GISELLE FIALKA DE CASTRO LEÃO, GISELLE FIGUEIREDO NAZARÉ, GIZANE BRELAZ LIMA MARTINS, HABIB AUAD BELTRÃO, HELEN SORAIA SOUZA SILVA, HELENA DA SILVA SANTOS, HELENA DE OLIVEIRA VIDAL, HERMITA MARIA RODRIGUES DE CAMPOS, ISRAEL PEREIRA COSTA, IVANICE DO CARMO CARDOSO, IVANILDES MANDU MARQUES, IZABEL CRISTINA DA SILVA PADINHA, JACQUELINE PAULA DE OLIVEIRA, JEAN MOREIRA ALVES, JEANNE ESTEVES BRASIL, JOANA SOUZA DA SILVA BRITO, JOSÉ HAROLDO OLIVEIRA DA SILVA, JOSÉ NILBERLANIO VIEIRA, JOSIANA SILVA RODRIGUES, JOSIAS BAIÁ RODRIGUES, JOSILENE DA SILVA CORDEIRO, JOSILENE DE NAZARÉ DE CASTRO TEIXEIRA, KÁTIA MARIA LOBATO DOS SANTOS, KATIUCIA TOURINHO BATISTA UGILINO, KELLY PINHEIRO PANTOJA, LARISSA BEUTHNER BORGES, LENISE DO NASCIMENTO MARTINS, LETÍCIA DA COSTA BORGES, LINA ALESSANDRA CONCEIÇÃO BENTES OLIVEIRA, LINALDO FERREIRA DA CRUZ, LINDOMAR CARNEIRO DA SILVA, LÍVIA MONTEIRO MELO, LUCIANA PEREIRA DE HOLANDA, LUIS ANTÔNIO ALVES BATISTA, MANOEL BENEDITO VALENTE CORREA, MANUELA CUNHA SOUSA, MARCELO ROBERTO BULHÕES DO NASCIMENTO, MÁRCIA CRISTINA NEVES DE PAULA, MÁRCIA FONTES DA SILVA, MARIA ARLETE PEREIRA DO CARMO, MARIA DE NAZARÉ DE SOUZA FREIRE, MARIA DEUSILENE DE CARVALHO LISBOA, MARIA LUCIA BARROSO MONTEIRO, MARIA REGINA SOUZA DOS SANTOS, MARIA TRINDADE GOMES LIMA, MARLIM JOSÉ SOARES DO NASCIMENTO, MARLUCIA DA CONCEIÇÃO DE OLIVEIRA SILVA, MILENA DE JESUS VEIRA RIBEIRO, MILTS ANDREA LOPES DO REMÉDIO, MIRTES SILVA DA ROCHA, MÔNICA SIMÕES SILVA, NAZARÉ CRISTINA FREIRE PEREIRA, NILDA SOCORRO DE ALMEIDA ALVES SILVA, NILMA CRISTINA CAMPELO SANCHES, OZIEL SILVA AVELAR, PAULA CAROLINA MALCHER VASCONCELOS, PAULO RAINEIRO MOTA BATISTA, PEDRO PAULO WANZELER NEVES, RAFAEL RODRIGUES FARIAS COSTA, RAUL DA SILVA LIMA, RENATA THAISE LOUCHARD LEAL, ROBSON LUIZ COSTA SANTOS, ROSANA DE FÁTIMA SANTOS DA SILVA, ROSEMARY FERREIRA DE ANDRADE, ROSEMARY PINHEIRO DOS SANTOS, ROZIANI SANTOS DE MATOS, SAMUEL MORAES SILVA, SANDRO ALVES MARQUES, SUZAN THAIS MENDES MARTINS, VIRGINIA SILVA VIEIRA, VITERBO PINHEIRO DE CARVALHO FILHO, WAGNER CAMILO BANDEIRA DA SILVA, WALERIA BORGES DE CRISTO e ZILANDA REIS DA SILVA, aprovados através de concurso Público realizado pela Secretária de Estado de Saúde Pública.

**ACÓRDÃO Nº 46.673**

Processo nº 2006/51920-4

**Requerente:** INSTITUTO DE GESTÃO PREVIDENCIÁRIA DO ESTADO DO PARÁ

**Relator:** Conselheiro NELSON LUIZ TEIXEIRA CHAVES

Decisão: ACORDAM os Conselheiros do Tribunal de Contas do Estado do Pará, unanimemente, nos termos do voto do Exmº Sr. Conselheiro

Relator, com fundamento no art. 25, inciso III da Lei Complementar nº 12, de 09 de fevereiro de 1993, registrar a Portaria RET AP nº 871 de 02.06.2009, que trata da aposentadoria de ANA RUTE TAVARES DA SILVA, no cargo de Professor, GEP.M.AD1-401, Ref. VI, lotada na Secretaria de Estado de Educação.

**ACÓRDÃO Nº. 46.674**

Processo nº. 2007/51282-3

Assunto: Aposentadoria

**Requerente:** ASSEMBLÉIA LEGISLATIVA DO ESTADO DO PARÁ

**Relator:** Conselheiro IVAN BARBOSA DA CUNHA

Decisão: ACORDAM os Conselheiros do Tribunal de Contas do Estado do Pará, unanimemente, nos termos do voto do Exmo. Sr. Conselheiro Relator, com fundamento no art. 25, inciso III da Lei complementar nº. 12, de 9 de fevereiro de 1993, registrar a Decreto nº 2042 de 13.11.2008, que trata da aposentadoria de MARIA DE LOURDES BEZERRA DE SOUZA, no Cargo de Agente de serviços Gerais, Código PL. AO. 011, lotada na Assembléia Legislativa do Estado do Pará.

**ACÓRDÃO Nº 46.675**

Processo nº 2009/51335-0

**Assunto:** Prestação de Contas referente ao Convênio nº 325/2008, firmado entre a ASSOCIAÇÃO DOS MORADORES DA TRAVESSA DO KM 2 e a ASIPAG.

**Responsável:** Sra. MARLI DE BARROS VIEIRA – Presidente.

**Relator:** Conselheiro Substituto EDILSON OLIVEIRA E SILVA

Decisão: ACORDAM os Conselheiros do Tribunal de Contas do Estado do Pará, unanimemente, nos termos do voto do Exmº Sr. Conselheiro Relator, com fundamento nos arts. 38, inciso I e 39 da Lei Complementar nº 12, de 09 de fevereiro de 1993, julgar regulares as contas, na importância de R\$ 5.000,00 (cinco mil reais) e dar quitação a responsável.

**ACÓRDÃO Nº 46.676**

Processo nº 2008/52148-8

Assunto: Pensão Civil

**Requerente:** INSTITUTO DE GESTÃO PREVIDENCIÁRIA DO ESTADO DO PARÁ

**Relator:** Conselheiro IVAN BARBOSA DA CUNHA

Decisão: ACORDAM os Conselheiros do Tribunal de Contas do Estado do Pará, unanimemente, nos termos do voto do Exmº Sr. Conselheiro Relator, com fundamento no art. 25, inciso III da Lei Complementar nº12 de 09 de fevereiro de 1993, registrar a Portaria PS nº 0135 de 08.03.2005 que trata da Pensão Civil em favor de MANOEL SOARES FERREIRA, dependente da ex-segurada ANA MARTA DOS REIS FERREIRA.

**ACÓRDÃO Nº. 46.677**

Assunto: Pensões Civis

**Requerente:** Instituto de Gestão Previdenciária do Estado do Pará

PROCESSO Nº. 2008/52384-7 – MARIA DE NAZARÉ MARTINS PADILHA e MÁRCIO MARTINS PADILHA, dependentes do ex-segurado Mariano Padilha de Lima, Portaria Nº. 0459, de 14.05.2002;

PROCESSO Nº. 2008/52425-0 - MARIA SANTOS DA SILVA, dependente do ex-segurado Sebastião Gomes da Silva, Portaria Nº. 0689, de 23.07.2002.

**Relator:** Conselheiro IVAN BARBOSA DA CUNHA

Decisão: ACORDAM os Conselheiros do Tribunal de Contas do Estado do Pará, unanimemente, nos termos do voto do Exmo Sr. Conselheiro Relator, com fundamento no art. 25, inciso III da Lei complementar nº. 12, de 9 de fevereiro de 1993, registrar as pensões.

**ACÓRDÃO Nº. 46.678**

Assunto: Prestações de Contas

Processo nº 2003/50809-6 – FUNDAÇÃO DE AMPARO E DESENVOLVIMENTO DA PESQUISA, no valor de R\$ 17.901,45 (dezesete mil, novecentos e hum reais e quarenta e cinco centavos), referente ao Convênio nº 028/2006, e Termo Aditivo, firmado com a SECTAM, de responsabilidade do Sr. CARLOS EDILSON DE ALMEIDA MANESCHY, Diretor Executivo à época e, Processo nº 2009/51680-3 – SOCIEDADE PARAENSE DE OFTALMOLOGIA, no valor de R\$ 10.000,00 (dez mil reais), referente ao Convênio nº 041/2008, firmado com a FAPESPA, de responsabilidade do Sr. JOSÉ RUBENS VENDRAMINI JUNIOR, Presidente.

**Relator:** Conselheiro EDILSON OLIVEIRA E SILVA

Decisão: ACORDAM os Conselheiros do Tribunal de Contas do Estado do Pará, unanimemente, nos termos dos votos do Exmº Sr. Conselheiro Relator, com fundamento nos arts. 38, inciso I e 39 da Lei Complementar nº 12, de 9 de fevereiro de 1993, julgar regulares as contas e dar quitação aos responsáveis. ACÓRDÃO Nº. 46.679

Assunto: Prestações de Contas

Processo nº 2006/52071-3 – PREFEITURA MUNICIPAL DE SÃO JOÃO DO ARAGUAIA, na importância de R\$ 10.000,00 (dez mil reais), referente ao Convênio SAGRI nº 139/2005, de responsabilidade do Sr. MARISVALDO PEREIRA CAMPOS, Prefeito à época;

Processo nº 2007/53246-7 – PREFEITURA MUNICIPAL DE AVEIRO, na importância de R\$ 50.000,00 (cinquenta mil reais), referente ao Convênio SEDUC nº 367/2006 e Termo Aditivo, de responsabilidade da Sra. MARIA GORETE DANTAS XAVIER, Prefeita à época;

Processo nº 2009/51684-7 – PREFEITURA MUNICIPAL DE MARABÁ, na importância de R\$ 300.438,78 (trezentos mil, quatrocentos e trinta e oito reais e setenta e oito centavos), referente ao Convênio SEPOF nº 027/2007, de responsabilidade do Sr. SEBASTIÃO MIRANDA FILHO, Prefeito à época.

**Relator:** Conselheiro IVAN BARBOSA DA CUNHA

Decisão: ACORDAM os Conselheiros do Tribunal de Contas do Estado do Pará, unanimemente, nos termos dos votos do Exmº Sr. Conselheiro Relator, com fundamento nos arts. 38, inciso I e 39 da Lei Complementar nº 12, de 9 de fevereiro de 1993, julgar regulares as contas e dar quitação aos responsáveis.

**ACÓRDÃO Nº. 46.680**

Processos nº. 2007/50524-9

**Assunto:** Prestação de Contas relativa ao Convênio nº. 136/2006 e Termo Aditivo, firmado entre a FUNDAÇÃO BREVES DE DESENVOLVIMENTO SOCIAL e a ASIPAG.

**Responsável:** Sr. EDSON CARLOS FARIAS CALDAS, Diretor Executivo.

**Relator:** Conselheiro IVAN BARBOSA DA CUNHA

Decisão: ACORDAM os Conselheiros do Tribunal de Contas do Estado do Pará, unanimemente, nos termos do voto do Exmº Sr. Conselheiro Relator, com fundamento nos arts. 38, inciso I e 39 da Lei Complementar nº 12, de 09 de fevereiro de 1993, julgar regulares as contas, na importância de R\$ 80.000,00 (oitenta mil reais), com isenção de multa regimental, em face da aplicação do Prejulgado nº 14 e dar quitação ao responsável.

**ACÓRDÃO Nº. 46.681**

Assunto: Prestações de Contas

Processo nº 2009/51866-0 – FUNDAÇÃO DE AMPARO E DESENVOLVIMENTO DA PESQUISA, na importância de R\$ 8.000,00 (oito mil reais), referente ao Convênio FAPESPA nº 059/2008, de responsabilidade do Sr. JOÃO FARIAS GUERREIRO, Presidente;

Processo nº 2009/52042-5 – FUNDAÇÃO DE APOIO À PESQUISA, EXTENSÃO E ENSINO A CIÊNCIAS AGRÁRIAS, na importância de R\$ 15.000,00 (quinze mil reais), referente ao Convênio FAPESPA nº 061/2008, de responsabilidade do Sr. CARLOS ALBINO FIGUEIREDO MAGALHÃES, Presidente; e

Processo nº 2009/52118-8 – FUNDAÇÃO DE APOIO À PESQUISA E AO DESENVOLVIMENTO AGROPECUÁRIO E FLORESTAL DA AMAZÔNIA, na importância de R\$ 10.000,00 (dez mil reais), referente ao Convênio FAPESPA nº 048/2008, de responsabilidade do Sr. EMELEOCÍPIO BOTELHO DE ANDRADE, Presidente.

**Relator:** Conselheiro EDILSON OLIVEIRA E SILVA

Decisão: ACORDAM os Conselheiros do Tribunal de Contas do Estado do Pará, unanimemente, nos termos dos votos do Exmº Sr. Conselheiro Relator, com fundamento nos arts. 38, inciso I e 39 da Lei Complementar nº 12, de 9 de fevereiro de 1993, julgar regulares as contas e dar quitação aos responsáveis.

**ACÓRDÃO Nº. 46.682**

Processo nº. 2007/54246-0

**Requerente:** Instituto de Gestão Previdenciária do Estado do Pará

**Relator:** Conselheiro Substituto EDILSON OLIVEIRA E SILVA

Decisão: ACORDAM os Conselheiros do Tribunal de Contas do Estado do Pará, unanimemente, nos termos do voto do Exmo. Sr. Conselheiro Relator, com fundamento no art. 25, inciso III da Lei Complementar nº. 12, de 09 de fevereiro de 1993, registrar a Portaria PS Nº. 0387, de 08.09.2005, que trata da pensão em favor de DAVID DE LIMA BITTENCOURT, dependente da ex-segurada GUIOMAR ARAÚJO BITTENCOURT, devendo o IGPREV atualizar os proventos na forma do parecer do Órgão Técnico deste Tribunal.

**ACÓRDÃO Nº 46.683**

Processos nº. 2003/53256-7

**Assunto:** Prestação de Contas relativa ao Convênio nº. 216/2002 e Termo Aditivo, firmados entre a SOCIEDADE BÍBLICA DO BRASIL e a SESP.

**Responsável:** Sra. RITA ALBUQUERQUE ANDRADE DE SENA, Coordenadora à época.

**Relator:** Conselheiro IVAN BARBOSA DA CUNHA

Decisão: ACORDAM os Conselheiros do Tribunal de Contas do Estado do Pará, unanimemente, nos termos do voto do Exmº Sr. Conselheiro Relator, com fundamento no art. 38, inciso II c/c art. 74, inciso II da Lei Complementar nº 12 de 9 de fevereiro de 1993, julgar regulares, com ressalva as contas no valor de R\$ 66.882,08 (sessenta e seis mil oitocentos e oitenta e dois reais e oito centavos) e aplicar ao Sr. FERNANDO AGOSTINHO CRUZ DOURADO, Secretário à época CPF nº. 126.860.422-49, multa na importância de R\$ 200,00 (duzentos reais), pelo não encaminhamento do laudo no acompanhamento e conclusão do



convenio, a ser recolhida no prazo de 30 (trinta) dias, contados da publicação desta decisão no Diário Oficial do Estado.

Este Acórdão constitui-se título executivo, passível cobrança judicial da dívida líquida decorrente da multa, se não recolhida no prazo legal, conforme estabelece o art. 116, § 3º da Constituição Estadual e arts. 45, inciso III, "B" e 46, c/c o art. 50 da Lei complementar nº. 12/93.

#### ACÓRDÃO Nº 46.684

Processo nº 2006/50346-3

**Assunto:** Prestação de Contas do FUNDO DE DESENVOLVIMENTO ECONÔMICO DO ESTADO DO PARÁ, exercício financeiro de 2005.

**Responsável:** Sra. MARILÉA FERREIRA SANCHES - Secretária à época.

**Relator:** Conselheiro IVAN BARBOSA DA CUNHA

**Decisão:** ACORDAM os Conselheiros do Tribunal de Contas do Estado do Pará, unanimemente, nos termos do voto do Exmº Sr. Conselheiro Relator, com fundamento nos arts. 38, inciso II e 39 da Lei Complementar nº 12, de 09 de fevereiro de 1993, julgar regulares com ressalva as contas, na importância de R\$ 60.401.908,13 (sessenta milhões, quatrocentos e um mil, novecentos e oito reais e treze centavos) e dar quitação a responsável.

#### ACÓRDÃO Nº 46.685

Processo nº. 2009/51203-0

**Assunto:** Prestação de Contas relativa ao convênio nº 111/2008 firmado entre a ASSOCIAÇÃO DE MORADORES E PESCA DA COMUNIDADE DE NOSSA SENHORA DO PERPÉTUO SOCORRO e a ALEPA.

**Responsável:** Sra. JOSIANE GOMES DA SILVA, Presidente.

**Relator:** Conselheiro Substituto EDILSON OLIVEIRA E SILVA

**Decisão:** ACORDAM os Conselheiros do Tribunal de Contas do Estado do Pará, unanimemente, nos termos do voto do Relator, com fundamento nos arts. 38, inciso I e 39 da Lei Complementar nº. 12, de 09 de fevereiro de 1993, julgar regulares as contas, no valor de R\$ 50.412,00 (cinquenta mil, quatrocentos e doze reais), e dar quitação à responsável.

#### ACÓRDÃO Nº 46.686

Processo nº 2004/51421-0

**Assunto:** Prestação de Contas relativa ao Convênio nº. 012/2003 firmado entre a Prefeitura Municipal de TRAIRÃO e a ADEPARA

**Responsáveis:** Sr. ADEMAR BAÚ, Prefeito à época

**Relator:** Conselheiro Substituto EDILSON OLIVEIRA E SILVA

**Decisão:** ACORDAM os Conselheiros do Tribunal de Contas do Estado do Pará, unanimemente, nos termos do voto do Exmº. Sr. Conselheiro Relator, com fundamento no art. 38, inciso III, Alíneas "a,b,c" c/c os arts 73 e 74, inciso VIII, da Lei Complementar nº 12, de 9 de fevereiro de 1993, julgar irregulares as contas condenar o Sr. Ademar Baú, Prefeito à época, (C.P.F. nº. 427.721.689-72) à devolução da importância de R\$ 8.500,00 (oito mil quinhentos reais), atualizada a partir de 12.01.2004, e acrescida de juros até o efetivo recolhimento, cumulando o débito com multa de R\$ 850,00 (oitocentos e cinquenta reais), pelo dano causado ao erário, e R\$ 300,00 (trezentos reais) pela intempestividade na apresentação da Conta, a ser recolhida no prazo de 30 (trinta) dias, contados da publicação desta decisão no Diário Oficial do Estado.

Este Acórdão constitui-se título executivo, passível de cobrança judicial da dívida líquida e certa, decorrente do débito e das multas, se não recolhidas no prazo legal, conforme estabelece o art. 116, § 3º da Constituição Estadual e arts. 45, inciso III, "b" e 46, c/c o art. 50 da Lei Complementar nº 12/93.

#### ACÓRDÃO Nº 46.687

Processo nº 2006/50430-9

**Assunto:** Prestação de Contas relativa ao Convênio nº 010/05, firmado entre a PREFEITURA MUNICIPAL DE JACAREACANGA e a SEPLAN.

**Responsável:** Sr. CARLOS AUGUSTO VEIGA - Prefeito à época

**Relator:** Conselheiro Substituto EDILSON OLIVEIRA E SILVA

**Decisão:** ACORDAM os Conselheiros do Tribunal de Contas do Estado do Pará, unanimemente, nos termos do voto do Exmº Sr. Conselheiro Relator, com fundamento nos arts. 38, inciso II e 74, inciso II da Lei Complementar nº 12, de 9 de fevereiro de 1993, julgar regulares com ressalva as contas na importância de R\$ 50.000,00 (cinquenta mil reais), e aplicar ao Sr. CARLOS AUGUSTO VEIGA - Prefeito (C.P.F. nº 056.760.102-15), a multa de R\$ 10.000,00 (dez mil reais), pela infração à norma legal, a ser recolhida no prazo de (30) trinta dias, contados da publicação desta decisão no Diário Oficial do Estado.

Este Acórdão constitui-se título executivo, passível de cobrança judicial da dívida líquida e certa decorrente da multa, se não recolhida no prazo legal, conforme estabelece o art. 116 § 3º da Constituição Estadual e arts. 45, inciso III, "b" e 46, c/c o art. 50 da Lei Complementar nº. 12/93.

#### ACÓRDÃO Nº 46.688

Processo nº. 2007/50639-8

**Assunto:** Prestação de Contas relativa ao convênio nº 129/2006 firmado entre a ASSOCIAÇÃO COMUNITÁRIA DO BEM ESTAR SOCIAL DE PIÇARRA e a SAGRI.

**Responsável:** Sra. JOSILENE ALVES RUFINO PEREIRA, Presidente.

**Relator:** Conselheiro Substituto EDILSON OLIVEIRA E SILVA

**Decisão:** ACORDAM os Conselheiros do Tribunal de Contas do Estado do Pará, unanimemente, nos termos do voto do Relator, com fundamento nos arts. 38, inciso I, e 39 da Lei Complementar nº. 12, de 09 de fevereiro de 1993, julgar regulares as contas, no valor de R\$ 37.157,00 (trinta e sete mil, cento e cinquenta e sete reais), e dar quitação à responsável.

#### ACÓRDÃO Nº 46.689

Processos nº. 2007/51051-1

**Assunto:** Prestação de Contas do HOSPITAL OPHIR LOYOLA, referente ao exercício de 2006.

**Responsável:** Sr. NILO ALVES DE ALMEIDA, Presidente à época.

**Relator:** Conselheiro Substituto EDILSON OLIVEIRA E SILVA

**Decisão:** ACORDAM os Conselheiros do Tribunal de Contas do Estado do Pará, unanimemente, nos termos do voto do Exmº. Sr. Conselheiro Relator, com fundamento no art. 38, inciso II c/c Art. 74, Inciso II, da Lei Complementar nº 12 de 9 de fevereiro de 1993:

I - julgar regulares com ressalva no valor de R\$ 128.042.490,51 (cento e vinte e oito milhões, quarenta e dois mil, quatrocentos e noventa reais e cinquenta e um centavos) e aplicar ao Sr. Nilo Alves de Almeida Presidente à época CPF nº.001.034.972-34, a multa na importância de R\$ 1.500,00 (hum mil quinhentos reais), pela infração na apresentação da prestação de contas, a ser recolhida no prazo de 30 (trinta) dias, contados da publicação desta decisão no Diário Oficial do Estado.

II. Encaminhar as Recomendações do Órgão Técnico para a necessária adoção em processos posterior

Este Acórdão constitui-se título executivo, passível cobrança judicial da dívida líquida e certa decorrente da multa, se não recolhida no prazo legal, conforme estabelece o art. 116, § 3º da Constituição Estadual e arts. 45, inciso III, "b" e 46, c/c o art. 50 da Lei complementar nº. 12/93.

#### ACÓRDÃO Nº 46.690

Processo nº. 2007/52069-4

**Assunto:** Prestação de Contas relativa ao Convênio nº. 34/2006, firmados entre a ASSOCIAÇÃO DOS PEQUENOS PRODUTORES RURAIS DA MATA GERAL e a SETRAN.

**Responsável:** Sr. WILSON RODRIGUES DE SOUZA - Presidente

**Relator:** Conselheiro Substituto EDILSON OLIVEIRA E SILVA

**Decisão:** ACORDAM os Conselheiros do Tribunal de Contas do Estado do Pará, unanimemente, nos termos do voto do Exmº. Sr. Conselheiro Relator, com fundamento no art. 38, inciso III, alíneas "a,b,c" c/c os arts. 41, 73 e 74, Inciso VIII, da Lei Complementar nº12, de 9 de fevereiro de 1993, julgar irregulares as contas e condenar o Sr. WILSON RODRIGUES DE SOUZA - Presidente, C.P.F. nº. 913.818.358-72, ao pagamento da importância de R\$ 20.000,00 (vinte mil reais), atualizada a partir 21/06/2006 e acrescida de juros até o efetivo recolhimento, cumulando débito com as multas de R\$ 4.000,00 (quatro mil reais), pelo dano causado ao erário e R\$ 2.000,00 (dois mil reais), pela intempestividade na apresentação da Prestação de Contas, a serem recolhidas no prazo de 30 (trinta) dias contados da publicação desta decisão no Diário Oficial do Estado.

Este Acórdão constitui-se título executivo, passível de cobrança judicial da dívida líquida e certa, decorrentes do débito e das multas, se não recolhidos no prazo legal, conforme estabelece o art. 116 § 3º da Constituição Estadual e arts. 45, inciso III, "b" e 46, c/c o art. 50 da Lei Complementar nº. 12/93.

#### ACÓRDÃO Nº 46.691

Processo nº 2007/53061-0

**Assunto:** Prestação de Contas do HOSPITAL REGIONAL DE CONCEIÇÃO DO ARAGUAIA, exercício financeiro de 2006.

**Responsável:** Sra. SILVANA DO SOCORRO SISO LIMA, Diretora à época.

**Relator:** Conselheiro NELSON LUIZ TEIXEIRA CHAVES

**Decisão:** ACORDAM os Conselheiros do Tribunal de Contas do Estado do Pará, unanimemente, nos termos do voto do Exmº Sr. Conselheiro Relator, com fundamento no art. 38, inciso III, alíneas "a,b" c/c os arts. 41 e 73, da Lei Complementar nº 12, de 9 de fevereiro de 1993, O QUE SEGUE:

I - julgar irregulares as contas, condenar a Sra. SILVANA

DO SOCORRO SISO LIMA, Diretora à época, C.P.F. nº 133.021.322-04 ao pagamento da importância de R\$ 768,00 (setecentos e sessenta e oito reais), atualizados, e acrescida de juros até a data de seu efetivo recolhimento, cumulando o débito com a multa de R\$ 384,00 (trezentos e oitenta e quatro reais), pelo dano causado ao erário, a serem recolhidas no prazo de 30 (trinta) dias, contados da publicação desta decisão no Diário Oficial do Estado.

II - Encaminhar ao Órgão as recomendações do Setor Técnico deste Tribunal para providências em processos futuros.

Este Acórdão constitui-se título executivo, passível de cobrança judicial da dívida líquida e certa, decorrente do débito e da multa, se não recolhidas no prazo legal, conforme estabelece o art. 116, § 3º da Constituição Estadual e arts. 45, inciso III, "b" e 46, c/c o art. 50 da Lei Complementar nº 12/93.

#### ACÓRDÃO Nº 46.692

Processo nº 2006/51718-4

**Assunto:** Tomada de Contas relativa ao Convênio nº. 062/2005 firmado entre a COLÔNIA DE PESCADORES DA Z46 de Limoeiro do Ajuru e a ASIPAG

**Responsáveis:** Sr. RAIMUNDO DE SOUSA CAVALCANTE, Presidente

**Relator:** Conselheiro Substituto EDILSON OLIVEIRA E SILVA

**Decisão:** ACORDAM os Conselheiros do Tribunal de Contas do Estado do Pará, unanimemente, nos termos do voto do Exmº Sr. Conselheiro Relator, com fundamento no art. 38, inciso III, c/c o art. 73 e 74, inciso VIII, da Lei Complementar nº. 12, de 9 de fevereiro de 1993, julgar irregulares as contas condenar o Sr. Raimundo de Sousa Cavalcante, Presidente, C.P.F. nº. 170.429.092-91) à devolução da importância de R\$ 20.000,00 (vinte mil reais) atualizado a partir de 09.09.2005, e acrescida de juros até o efetivo recolhimento, cumulando o débito com as multas de R\$ 2.000,00 (dois mil reais), pelo dano causado ao erário, e R\$ 1.200,00 (trezentos reais) pela instauração da Tomada de Conta, a serem recolhidas no prazo de 30 (trinta) dias, contados da publicação desta decisão no Diário Oficial do Estado.

Este Acórdão constitui-se título executivo, passível de cobrança judicial da dívida líquida e certa, decorrente do débito e multas, se não recolhidas no prazo legal, conforme estabelece o art. 116, § 3º da Constituição Estadual e arts. 45, inciso III, "b" e 46, c/c o art. 50 da Lei Complementar nº 12/93.

#### ACÓRDÃO Nº 46.693

Processo nº. 2007/51533-3

**Assunto:** Tomada de Contas relativa ao Convênio nº. 228/2005, firmado entre a ORGANIZAÇÃO DA SOCIEDADE CIVIL DE INTERESSE PÚBLICO - PARÁ SOCIAL e a ASIPAG.

**Responsável:** Sr. ROBERT DOUGLAS SAMPAIO - Presidente

**Relator:** Conselheiro IVAN BARBOSA DA CUNHA

**Decisão:** ACORDAM os Conselheiros do Tribunal de Contas do Estado do Pará, unanimemente, nos termos do voto do Exmº. Sr. Conselheiro Relator, com fundamento no art. 38, inciso III, alíneas "a,b" c/c os arts. 41, 73 e 74, Incisos IV e VIII, da Lei Complementar nº12, de 9 de fevereiro de 1993, julgar irregulares as contas e condenar o Sr. ROBERT DOUGLAS SAMPAIO - Presidente, C.P.F. nº. 399.676.542-87, ao pagamento da importância de R\$ 80.000,00 (oitenta mil reais), atualizada a partir 09/02/2006 e acrescida de juros até o efetivo recolhimento, cumulando débito com as multas de R\$ 300,00 (trezentos reais), pelo não atendimento à diligência desta corte R\$ 1.000,00 (um mil reais), pelo dano causado ao erário e R\$ 500,00 (quinhentos reais), pela instauração da Tomada de Contas, a serem recolhidas no prazo de 30 (trinta) dias contados da publicação desta decisão no Diário Oficial do Estado.

Este Acórdão constitui-se título executivo, passível de cobrança judicial da dívida líquida e certa, decorrentes do débito e das multas, se não recolhidos no prazo legal, conforme estabelece o art. 116 § 3º da Constituição Estadual e arts. 45, inciso III, "b" e 46, c/c o art. 50 da Lei Complementar nº. 12/93.

#### ACÓRDÃO Nº 46.695

Processo nº. 2007/52247-4

**Assunto:** Tomada de Contas relativa ao Convênio nº. 058/2002 e Termos aditivos firmados entre a Prefeitura Municipal de SÃO DOMINGOS DA ARAGUAIA e a SEPOF

**Responsáveis:** Sr. FRANCISCO ÉDISON COELHO FROTA, Prefeito à época

**Relator:** Conselheiro Substituto EDILSON OLIVEIRA E SILVA

**Decisão:** ACORDAM os Conselheiros do Tribunal de Contas do Estado do Pará, unanimemente, nos termos do voto do Exmº Sr. Conselheiro Relator, com fundamento no art. 38, inciso III, Alíneas "a,b,c" c/c os arts 73 e 74, incisos VI e VIII, da Lei Complementar nº 12, de 9 de fevereiro de 1993, o que segue: I - julgar irregulares as contas condenar o Sr. FRANCISCO

ÉDISON COELHO FROTA, Prefeito à época, C.P.F. nº. 045.795.263-68 à devolução da importância de R\$ 125.000,00 (cento e vinte cinco mil reais), atualizado a partir de 10.05.2002 e acrescida de juros até o efetivo recolhimento, cumulando o débito com as multas de R\$ 12.500,00 (doze mil e quinhentos reais), pelo dano causado ao erário e, R\$ 3.000,00 (três mil reais) pela instauração da Tomada de Contas;

II – Aplicar ao Sr. FRANCISCO FAUSTO BRAGA, Prefeito à época, CPF nº. 142.773.286-87, a multa de R\$ 1.000,00 (hum mil reais), pelo não atendimento a diligência desta Corte.

III – As quantias supramencionadas devem ser recolhidas aos cofres Públicos no prazo de 30 (trinta) dias contados da publicação desta decisão no Diário Oficial do Estado.

Este Acórdão constitui-se título executivo, passível de cobrança judicial da dívida líquida e certa, decorrente do débito e das multas, se não recolhidos no prazo legal, conforme estabelece o art. 116, § 3º da Constituição Estadual e arts. 45, inciso III, “b” e 46, c/c o art. 50 da Lei Complementar nº 12/93.

#### ACÓRDÃO Nº. 46.696

Processo nº. 2007/52989-2

**Assunto:** Tomada de Contas relativa ao Convênio nº. 419/2006, firmados entre a PREFEITURA MUNICIPAL DE DOM ELISEU e a SEPOF.

**Responsável:** Sr. KLEPER WANDSON FIGUEIREDO DE CARVALHO – Prefeito à época

**Relator:** Conselheiro Substituto EDILSON OLIVEIRA E SILVA

**Decisão:** ACORDAM os Conselheiros do Tribunal de Contas do Estado do Pará, unanimemente, nos termos do voto do Exmº Sr. Conselheiro Relator, com fundamento no art. 38, inciso III, alíneas “a,b,c” c/c os arts. 41, 73 e 74, Inciso VIII, da Lei Complementar nº12, de 9 de fevereiro de 1993, julgar irregulares as contas e condenar o Sr. KLEPER WANDSON FIGUEIREDO DE CARVALHO – Prefeito à época, C.P.F. nº. 605.914.042-68, ao pagamento da importância de R\$ 25.000,00 (vinte e cinco mil reais), atualizada a partir 30/06/2006 e acrescida de juros até o efetivo recolhimento, cumulando o débito com as multas de R\$ 2.500,00 (dois e quinhentos mil reais), pelo dano causado ao erário e R\$ 1.400,00 (hum mil e quatrocentos reais), pela instauração da Tomada de Contas, a serem recolhidas no prazo de 30 (trinta) dias contados da publicação desta decisão no Diário Oficial do Estado.

Este Acórdão constitui-se título executivo, passível de cobrança judicial da dívida líquida e certa, decorrentes do débito e das multas, se não recolhidos no prazo legal, conforme estabelece o art. 116 § 3º da Constituição Estadual e arts. 45, inciso III, “b” e 46, c/c o art. 50 da Lei Complementar nº. 12/93.

#### ACÓRDÃO Nº. 46.697

Processo nº. 2008/52859-0

**Assunto:** Tomada de Contas relativa ao convênio nº 125/2007 firmado entre a ASSOCIAÇÃO CULTURAL E ESPORTIVA ESCORPIÃO e a SEEL.

**Responsável:** Sr. MARCO ANTÔNIO DA COSTA OLIVEIRA, Presidente.

**Relator:** Conselheiro Substituto EDILSON OLIVEIRA E SILVA

**Decisão:** ACORDAM os Conselheiros do Tribunal de Contas do Estado do Pará, unanimemente, nos termos do voto do Relator, com fundamento nos arts. 38, inciso III, alínea “a,b,c,” c/c os arts. 73 e 74, inciso VIII, da Lei Complementar nº. 12, de 09 de fevereiro de 1993, julgar irregulares as contas, e condenar o Sr. MARCO ANTÔNIO DA COSTA OLIVEIRA, Presidente CPF nº 829.021.007-87, ao pagamento da importância de R\$ 2.000,00 (dois mil reais), atualizada a partir de 18.01.2008, e acrescida de juros até o efetivo recolhimento, cumulando o débito com as multas de R\$ 200,00 (duzentos reais), pela instauração da tomada de contas, e R\$ 500,00 (quinhentos reais), pelo dano causado ao erário, a serem recolhidas no prazo de 30 (tinta) dias, contados da publicação deste decisão no Diário Oficial do Estado.

Este Acórdão constitui-se título executivo, passível de cobrança judicial da dívida líquida e certa decorrente do débito e das multas, se não recolhidos no prazo legal, conforme estabelece o art. 116, § 3º da Constituição Estadual e arts. 45, inciso III, “b” e 46, c/c o art. 50 da Lei Complementar nº. 12/93.

#### ACÓRDÃO Nº 46.698

Processo nº. 2008/50995-9

**Assunto:** Recurso de Revisão

**Recorrente:** Sr. JOSÉ FRANCISCO DA SILVA, Prefeito à época da Prefeitura Municipal de Água azul do Norte.

**Recorrido:** ACÓRDÃO Nº. 42.696, de 18.12.2007.

**Relator:** Conselheiro NELSON LUIZ TEIXEIRA CHAVES

**Decisão:** ACORDAM os Conselheiros do Tribunal de Contas do Estado do Pará, unanimemente, nos termos do voto do Exmº Senhor Conselheiro Relator com fundamento no art. 53, inciso I, da Lei Complementar nº. 12, de 09 de fevereiro de 1993, conhecer o recurso em apreço, negando-lhe provimento a fim

de manter a irregularidade das contas do Sr. JOSÉ FRANCISCO DA SILVA, Prefeito à época, C.P.F. nº. 095.385.341-15, devendo o mesmo, devolver aos cofres do Estado a importância de R\$-34.165,76 (Trinta e quatro mil, cento e sessenta e cinco reais e setenta e seis centavos), atualizada a partir de 28.12.2001 e acrescida de juros até o seu efetivo recolhimento, cumulando o débito com a multa de R\$-400,00 (quatrocentos reais), pela intempestividade na apresentação da prestação de contas, a serem recolhidas no prazo de trinta (30) dias da ciência desta decisão.

Este Acórdão constitui-se título executivo, passível de cobrança judicial da dívida líquida decorrentes do débito e das multas, se não recolhidas no prazo legal, conforme estabelece o art. 116, § 3º da Constituição Estadual e arts. 45, inciso III, “b” e 46 c/c o art. 50 da Lei Complementar nº. 12/93.

#### ACÓRDÃO Nº. 46.699

Processo nº. 2009/50574-9

**Assunto:** Recurso de Reconsideração

**Recorrente:** Sr. FRANCISCO EDUARDO OLIVEIRA VICTER, Secretário de Agricultura à época.

**Recorrido:** ACÓRDÃO Nº. 44.441 de 13.01.2009

**Relator:** Conselheiro Substituto EDILSON OLIVEIRA E SILVA

**Decisão:** ACORDAM os Conselheiros do Tribunal de Contas do Estado do Pará, unanimemente, nos termos do voto do Exmº Sr. Conselheiro Relator, com fundamento no art. 53, inciso I da Lei Complementar nº. 12, de 09 de fevereiro de 1993, conhecer o recurso em apreço, dando-lhe o devido provimento a fim de considerar as contas regulares, quitando-se o responsável.

#### R E S O L U Ç Ã O Nº 17.805

#### PROCESSO Nº 2006/51943-0

**Requerente:** INSTITUTO DE GESTÃO PREVIDENCIÁRIA DO ESTADO DO PARÁ

**Relator:** Conselheiro NELSON LUIZ TEIXEIRA CHAVES

**Decisão:** R E S O L V E M, os Conselheiros do Tribunal de Contas do Estado do Pará, unanimemente, nos termos do voto do Exmº Sr. Conselheiro Relator, com fundamento no art. 74 e 75, § 5º e 233, VI § 1º do Ato nº 24, de 08 de março de 1994, converter em diligência o julgamento do processo que contem a aposentadoria de MARIA DO SOCORRO ARAÚJO MATOS, recomendando ao IGPREV que no prazo de 30 dias, proceda a correção do ato na forma do parecer do Departamento de Controle Externo deste Tribunal, sob pena de multa diária de R\$ 20,00 (vinte reais) ao Sr. WALTER SILVEIRA FRANCO, Presidente, CPF nº 935.469.718-68, em caso de descumprimento desta decisão.

Este Acórdão constitui-se título executivo, passível de cobrança judicial da dívida líquida e certa decorrente de multa, se não recolhida no prazo legal, conforme estabelece o art. 116, § 3º da Constituição Estadual e arts. 45, inciso III, “b” e 46, c/c o art. 50 da Lei Complementar nº. 12/93.

#### RESOLUÇÃO Nº 17.806

#### PROCESSO Nº. 2010/50002-8

O Plenário do Tribunal de Contas do Estado do Pará, no uso de suas atribuições constitucionais, legais e regimentais, Considerando o disposto no inciso VI do art. 17 do Regimento Interno deste Tribunal;

Considerando manifestação da Presidência, constante da Ata nº. 4.844, desta data.

RESOLVE, unanimemente:

AUTORIZAR a Presidência a baixar o ato de aposentadoria da Servidora deste Tribunal, Senhora Nilceclea Sebastiana dos Santos Couto (Matrícula nº. 0179609), ocupante do cargo de Analista de Controle Externo, TCE-ATNS-603.

#### RESOLUÇÃO Nº 17.807

#### PROCESSO Nº. 2008/50794-2

**Assunto:** Instituto de Gestão Previdenciária do Estado do Pará

**Relator:** Conselheiro NELSON LUIZ TEIXEIRA CHAVES

**Decisão:** RESOLVEM, os Conselheiros do Tribunal de Contas do Estado do Pará, unanimemente, nos termos do voto do Exmº Sr. Conselheiro Relator, com fundamento nos arts. 74 e 75, Parágrafo 5º. e 233, VI § 1º. Do Ato 24, de 08 de março de 1994, converter em diligência o julgamento do processo que trata da aposentadoria de MARIA ORLANDINA LOBO DE LIMA, recomendando ao IGPREV que no prazo de 30 (trinta) dias, proceda a correção do ato de acordo com a manifestação do Departamento de Controle Externo, sob pena de multa diária de R\$ 20,00 (vinte reais) ao Sr. Walter Silveira Franco, Presidente, CPF nº.935.469.718-68, em caso de não cumprimento desta decisão.

Este Acórdão constitui-se título executivo, passível de cobrança judicial da dívida líquida e certa decorrente da multa, se não recolhida no prazo legal, conforme

estabelece o art. 116, § 3º da Constituição Estadual e arts. 45, inciso III, “b” e 46, c/c o art.50 da Lei complementar nº. 12/93.

#### AVISO DE LICITAÇÃO

#### NÚMERO DE PUBLICAÇÃO: 73217

#### MODALIDADE: PREGÃO PRESENCIAL

#### NÚMERO: 3/2010

Objeto: A Contratação de uma Empresa Operadora de Plano Nacional de Assistência à Saúde para fornecer aos Conselheiros, Auditores e Servidores do Tribunal de Contas.

Entrega do Edital: Local: Sala de Audiências Públicas do Tribunal de Contas do Estado do Pará, sito na Trav. Quintino Bocaiúva nº 1585, Bairro de Nazaré - Belém - Pará.

Observação: Informações sobre a presente Licitação, serão prestadas pelo Pregoeiro ou pela equipe de Apoio, até o primeiro dia útil que anteceda a data fixada para abertura da Sessão Pública do presente Pregão, no horário de 09:00 às 13:00 horas, ou através do telefone (91) 3210-0716.

Responsável pelo certame: José Rodolfo Leito Jucá

Local de Abertura: Auditório do TCE-PA

Data da Abertura: 10/03/2010

Hora da Abertura: 09:00

Orçamento:

Programa de Trabalho	Natureza da Despesa	Fonte do Recurso	Origem do Recurso
01331120160030000	339039	0101000000	Estadual

Ordenador: Maria de Lourdes Lima de Oliveira

#### NOTIFICAÇÕES DO DIA 04.03.2010

#### NÚMERO DE PUBLICAÇÃO: 73641

#### NOTIFICAÇÃO DE JULGAMENTO Nº 119/2010

De ordem da Presidente do Tribunal de Contas do Estado do Pará, Conselheira **MARIA DE LOURDES LIMA DE OLIVEIRA**, notifica o Sr. JOSÉ CARLOS CAETANO, Prefeito, de que no dia 04.03.2010, às 08h30min, o Plenário deste Tribunal julgará o Processo nº 2007/51081-7, que trata da prestação de contas da PREFEITURA MUNICIPAL DE BRASIL NOVO, em face do Convênio SEDUC nº 219/2006.

Na oportunidade informo que, conforme disposição contida no Art. 243 do Regimento do TCE-PA, o (a) interessado (a) poderá produzir Sustentação Oral por ocasião do referido julgamento, caso entenda necessário.

Belém, 25 de fevereiro de 2010.

**JOSÉ TUFFI SALIM JUNIOR**

Secretário

#### NOTIFICAÇÃO DE JULGAMENTO Nº 120/2010

De ordem da Presidente do Tribunal de Contas do Estado do Pará, Conselheira **MARIA DE LOURDES LIMA DE OLIVEIRA**, notifica a Sra. MARIA IOLANDA COSTA DA SILVA, Presidenta, de que no dia 04.03.2010, às 08h30min, o Plenário deste Tribunal julgará o Processo nº 2008/51455-1, que trata da prestação de contas da ASSOCIAÇÃO PELO BEM ESTAR BOAVISTENSE, em face do Convênio ASIPAG nº 025/2008.

Na oportunidade informo que, conforme disposição contida no Art. 243 do Regimento do TCE-PA, o (a) interessado (a) poderá produzir Sustentação Oral por ocasião do referido julgamento, caso entenda necessário.

Belém, 25 de fevereiro de 2010.

**JOSÉ TUFFI SALIM JUNIOR**

Secretário

#### NOTIFICAÇÃO DE JULGAMENTO Nº 121/2010

De ordem da Presidente do Tribunal de Contas do Estado do Pará, Conselheira **MARIA DE LOURDES LIMA DE OLIVEIRA**, notifica o Sr. FRANCISCO SOUZA SOARES, Prefeito à época, de que no dia 04.03.2010, às 08h30min, o Plenário deste Tribunal julgará o Processo nº 2005/51471-5, que trata da tomada de contas instaurada na PREFEITURA MUNICIPAL DE NOVA ESPERANÇA DO PIRIÁ, em face do Convênio ASIPAG nº 151/2004.

Na oportunidade informo que, conforme disposição contida no Art. 243 do Regimento do TCE-PA, o (a) interessado (a) poderá produzir Sustentação Oral por ocasião do referido julgamento, caso entenda necessário.

Belém, 25 de fevereiro de 2010.

**JOSÉ TUFFI SALIM JUNIOR**

Secretário

#### NOTIFICAÇÃO DE JULGAMENTO Nº 122/2010

De ordem da Presidente do Tribunal de Contas do Estado do Pará, Conselheira **MARIA DE LOURDES LIMA DE OLIVEIRA**, notifica o Sr. PAULO FERNANDO DA SILVA MONTEIRO, Diretor-Presidente, de que no dia 04.03.2010, às 08h30min, o Plenário deste Tribunal julgará o Processo nº 2007/53191-9, que trata da tomada de contas instaurada na ORGANIZAÇÃO SOCIAL DE SAÚDE MATERNIDADE DO POVO, referente ao Exercício Financeiro de 2007.

Na oportunidade informo que, conforme disposição contida no



Art. 243 do Regimento do TCE-PA, o (a) interessado (a) poderá produzir Sustentação Oral por ocasião do referido julgamento, caso entenda necessário.

Belém, 25 de fevereiro de 2010.

**JOSÉ TUFFI SALIM JUNIOR**

Secretário

**NOTIFICAÇÃO DE JULGAMENTO Nº 123/2010**

De ordem da Presidente do Tribunal de Contas do Estado do Pará, Conselheira **MARIA DE LOURDES LIMA DE OLIVEIRA**, notifica o Senhor SANTO PEREIRA DE OLIVEIRA, Prefeito à época, de que no dia 04.03.2010, às 08h30min, o Plenário deste Tribunal julgará o Processo nº 2009/50660-6, que trata da tomada de contas instaurada na PREFEITURA MUNICIPAL DE PLACAS, em face do Convênio SEPOF nº 118/2007.

Na oportunidade informo que, conforme disposição contida no Art. 243 do Regimento do TCE-PA, o (a) interessado (a) poderá produzir Sustentação Oral por ocasião do referido julgamento, caso entenda necessário.

Belém, 25 de fevereiro de 2010.

**JOSÉ TUFFI SALIM JUNIOR**

Secretário

**NOTIFICAÇÃO DE JULGAMENTO Nº 124/2010**

De ordem da Presidente do Tribunal de Contas do Estado do Pará, Conselheira **MARIA DE LOURDES LIMA DE OLIVEIRA**, notifica o Sr. ALDIVINO ANTÔNIO ENÉIAS, Presidente, de que no dia 04.03.2010, às 08h30min, o Plenário deste Tribunal julgará o Processo nº 2007/52115-4, que trata da tomada de contas instaurada na COOPERATIVA TAMBAQUI, em face do Convênio SAGRI nº 158/2006.

Na oportunidade informo que, conforme disposição contida no Art. 243 do Regimento do TCE-PA, o (a) interessado (a) poderá produzir Sustentação Oral por ocasião do referido julgamento, caso entenda necessário.

Belém, 25 de fevereiro de 2010.

**JOSÉ TUFFI SALIM JUNIOR**

Secretário

**NOTIFICAÇÃO DE JULGAMENTO Nº 125/2010**

De ordem da Presidente do Tribunal de Contas do Estado do Pará, Conselheira **MARIA DE LOURDES LIMA DE OLIVEIRA**, notifica o Sr. LAURIVAL MAGNO CUNHA, Prefeito à época, de que no dia 04.03.2010, às 08h30min, o Plenário deste Tribunal julgará o Processo nº 2008/50042-2, que trata da prestação de contas da PREFEITURA MUNICIPAL DE BARCARENA, em face do Convênio PARATUR nº 011/2007.

Na oportunidade informo que, conforme disposição contida no Art. 243 do Regimento do TCE-PA, o (a) interessado (a) poderá produzir Sustentação Oral por ocasião do referido julgamento, caso entenda necessário.

Belém, 25 de fevereiro de 2010.

**JOSÉ TUFFI SALIM JUNIOR**

Secretário

**NOTIFICAÇÃO DE JULGAMENTO Nº 126/2010**

De ordem da Presidente do Tribunal de Contas do Estado do Pará, Conselheira **MARIA DE LOURDES LIMA DE OLIVEIRA**, notifica o Sr. FERNANDO ANTÔNIO COLARES PALÁCIOS, Reitor à época, de que no dia 04.03.2010, às 08h30min, o Plenário deste Tribunal julgará o Processo nº 2007/51204-4, que trata da prestação de contas da UNIVERSIDADE DO ESTADO DO PARÁ, referente ao Exercício Financeiro de 2006.

Na oportunidade informo que, conforme disposição contida no Art. 243 do Regimento do TCE-PA, o (a) interessado (a) poderá produzir Sustentação Oral por ocasião do referido julgamento, caso entenda necessário.

Belém, 25 de fevereiro de 2010.

**JOSÉ TUFFI SALIM JUNIOR**

Secretário

**NOTIFICAÇÃO DE JULGAMENTO Nº 127/2010**

De ordem da Presidente do Tribunal de Contas do Estado do Pará, Conselheira **MARIA DE LOURDES LIMA DE OLIVEIRA**, notifica o Sr. JOSÉ ANTÔNIO DOS SANTOS CARVALHO, Prefeito à época, de que no dia 04.03.2010, às 08h30min, o Plenário deste Tribunal julgará o Processo nº 2006/50201-9, que trata da tomada de contas instaurada na PREFEITURA MUNICIPAL DE AURORA DO PARÁ, em face do Convênio SETEPS nº 008/2004 e termos aditivos.

Na oportunidade informo que, conforme disposição contida no

Art. 243 do Regimento do TCE-PA, o (a) interessado (a) poderá produzir Sustentação Oral por ocasião do referido julgamento, caso entenda necessário.

Belém, 25 de fevereiro de 2010.

**JOSÉ TUFFI SALIM JUNIOR**-Secretário

**NOTIFICAÇÃO DE JULGAMENTO Nº 128/2010**

De ordem da Presidente do Tribunal de Contas do Estado do Pará, Conselheira **MARIA DE LOURDES LIMA DE OLIVEIRA**, notifica o Sr. RAIMUNDO OLIVEIRA ALMEIDA, Prefeito à época, de que no dia 04.03.2010, às 08h30min, o Plenário deste Tribunal julgará o Processo nº 2003/51118-1, que trata da tomada de contas instaurada na PREFEITURA MUNICIPAL DE CURUÇÁ, em face do Convênio SEPLAN nº 341/2002.

Na oportunidade informo que, conforme disposição contida no Art. 243 do Regimento do TCE-PA, o (a) interessado (a) poderá produzir Sustentação Oral por ocasião do referido julgamento, caso entenda necessário.

Belém, 25 de fevereiro de 2010.

**JOSÉ TUFFI SALIM JUNIOR**-Secretário

**NOTIFICAÇÃO DE JULGAMENTO Nº 129/2010**

De ordem da Presidente do Tribunal de Contas do Estado do Pará, Conselheira **MARIA DE LOURDES LIMA DE OLIVEIRA**, notifica o Sr. JOSÉ EDUARDO DO NASCIMENTO COSTA, Presidente, de que no dia 04.03.2010, às 08h30min, o Plenário deste Tribunal julgará o Processo nº 2008/53246-2, que trata da tomada de contas instaurada na IGREJA EVANGÉLICA ASSEMBLÉIA DE DEUS MINISTÉRIO DEUS FORTE, em face do Convênio ASIPAG nº 125/2007.

Na oportunidade informo que, conforme disposição contida no Art. 243 do Regimento do TCE-PA, o (a) interessado (a) poderá produzir Sustentação Oral por ocasião do referido julgamento, caso entenda necessário.

Belém, 25 de fevereiro de 2010.

**JOSÉ TUFFI SALIM JUNIOR**

Secretário

**NOTIFICAÇÃO DE JULGAMENTO Nº 130/2010**

De ordem da Presidente do Tribunal de Contas do Estado do Pará, Conselheira **MARIA DE LOURDES LIMA DE OLIVEIRA**, notifica o Senhor ÁLVARO AIRES DA COSTA, Prefeito à época, de que no dia 04.03.2010, às 08h30min, o Plenário deste Tribunal julgará o Processo nº 2007/52398-7, que trata da tomada de contas instaurada na PREFEITURA MUNICIPAL DE CURRALINHO, em face do Convênio ASIPAG nº 266/2006.

Na oportunidade informo que, conforme disposição contida no Art. 243 do Regimento do TCE-PA, o (a) interessado (a) poderá produzir Sustentação Oral por ocasião do referido julgamento, caso entenda necessário.

Belém, 25 de fevereiro de 2010.

**JOSÉ TUFFI SALIM JUNIOR**

Secretário



**ERRATA DE PUBLICAÇÃO  
NÚMERO DE PUBLICAÇÃO: 73477**

**Extrato do 3º Termo Aditivo ao Contrato Nº: 075/2008/TJ/PA.** Partes: TJ/PA e Cezar Augusto Pinheiro de Oliveira e Simone Yukie Okajima de Oliveira // Onde se lê: a 31/01/2011 leia-se até 02/03/2010// Responsável pela assinatura do contrato: Francisco de Oliveira Campos Filho-Secretário de Administração//Ordenador Responsável: Sueli Lima Ramos Azevedo

**RESUMO DE DIÁRIAS DO DIA 19 DE FEVEREIRO DE 2010.  
NÚMERO DE PUBLICAÇÃO: 73557**

**PORTARIA Nº.158-GP, DE 19 FEVEREIRO 2010.**  
**Nome:** ANDRÉ CARLOS PAULO DE OLIVEIRA / **Cargo:** ASSESSOR MILITAR / **Matrícula:** 46787 / **Nº. de Diárias:** 2.½ (duas e meia) / **Origem:** BELÉM / **Destino:** SÃO PAULO/SP / **Período:** 25 a 27/02/10 / **Objetivo:** SERVIÇO DE AJUDANTE DE ORDENS AO EXMO. SR. PRESIDENTE.

**PORTARIA Nº.159-GP, DE 19 FEVEREIRO 2010.**  
**Nome:** JOSÉ LUIZ SARMENTO DE ARAÚJO / **Cargo:** TÉCNICO ESPECIAL II / **Matrícula:** 40720 / **Nº. de Diárias:** ½ (meia) / **Origem:** BELÉM / **Destino:** IGARAPÉ-MIRI/PA / **Período:** 24/02/10 / **Objetivo:** VISTORIA OBRA CONSTRUÇÃO DO FÓRUM.

**PORTARIA Nº.160-GP, DE 19 FEVEREIRO 2010.**  
**Nome:** GABRIEL VELOSO DE ARAÚJO / **Cargo:** JUÍZ DE DIREITO / **Matrícula:** 55808 / **Nº. de Diárias:** 2.½ (duas e meia) / **Origem:** SANTARÉM / **Destino:** PRAINHA/PA / **Período:** 23 a 25/02/10 / **Objetivo:** REALIZAR AUDIÊNCIAS.

**PORTARIA Nº.161-GP, DE 19 FEVEREIRO 2010.**  
**Nome:** ELANO DEMETRIO XIMENES / **Cargo:** JUÍZ DE DIREITO / **Matrícula:** 39200 / **Nº. de Diárias:** 3.½ (três e meia) / **Origem:** SÃO SEBASTIÃO DA BOA VISTA / **Destino:** CACHOEIRA DO ARARAI/PA / **Período:** 23 a 26/02/10 / **Objetivo:** REALIZAR AUDIÊNCIAS.

**PORTARIA Nº.162-GP, DE 19 FEVEREIRO 2010.**  
**Nome:** MÁRCIO NEVES SILVA / **Cargo:** ASSESSOR MILITAR / **Matrícula:** 60062 / **Nº. de Diárias:** 4.½ (quatro e meia) / **Origem:** BELÉM / **Destino:** CAMETÁ, MOCAJUBA, BAIÃO E LIMOEIRO DO AJURÚ/PA / **Período:** 22 a 26/02/10 / **Objetivo:** SERVIÇO DE ESCOLTA E SEGURANÇA.

**PORTARIA Nº.163-GP, DE 19 FEVEREIRO 2010.**  
**Nome:** ESTEVAM BATISTA DOS SANTOS / **Cargo:** SERVIÇO EVENTUAL / **Matrícula:** 37567 / **Nº. de Diárias:** 4.½ (quatro e meia) / **Origem:** BELÉM / **Destino:** CAMETÁ, MOCAJUBA, BAIÃO E LIMOEIRO DO AJURÚ/PA / **Período:** 22 a 26/02/10 / **Objetivo:** SERVIÇO DE ESCOLTA E SEGURANÇA.

**PORTARIA Nº.164-GP, DE 19 FEVEREIRO 2010.**  
**Nome:** MARCOS ANTÔNIO TOBIAS DE ALMEIDA / **Cargo:** SERVIÇO EVENTUAL / **Matrícula:** 25178 / **Nº. de Diárias:** 4.½ (quatro e meia) / **Origem:** BELÉM / **Destino:** CAMETÁ, MOCAJUBA, BAIÃO E LIMOEIRO DO AJURÚ/PA / **Período:** 22 a 26/02/10 / **Objetivo:** SERVIÇO DE ESCOLTA E SEGURANÇA.

**PORTARIA Nº.165-GP, DE 19 FEVEREIRO 2010.**  
**Nome:** LUIS ANTÔNIO LOPES DA SILVA / **Cargo:** SERVIÇO EVENTUAL / **Matrícula:** 53627 / **Nº. de Diárias:** 4.½ (quatro e meia) / **Origem:** BELÉM / **Destino:** CAMETÁ, MOCAJUBA, BAIÃO E LIMOEIRO DO AJURÚ/PA / **Período:** 22 a 26/02/10 / **Objetivo:** SERVIÇO DE ESCOLTA E SEGURANÇA.

**PORTARIA Nº.166-GP, DE 19 FEVEREIRO 2010.**  
**Nome:** ADRIANA DIVINA DA COSTA TRISTÃO / **Cargo:** JUÍZA DE DIREITO SUBSTITUTA / **Matrícula:** 60160 / **Nº. de Diárias:** 1.½ (uma e meia) / **Origem:** REDENÇÃO / **Destino:** SANTANA DO ARAGUAIA/PA / **Período:** 15 e 16/12/09 / **Objetivo:** REALIZAR AUDIÊNCIAS.

**APOSTILAMENTO DOTAÇÃO ORÇAMENTÁRIA  
NÚMERO DE PUBLICAÇÃO: 73159**

Termo de Apostilamento de dotação orçamentária, dos Contratos abaixo relacionados, com fundamento legal no Art. 65 § 8º da Lei 8.666/93 e alterações.

Cont.nº.	Contratada	Dotação orçament.anterior	Dotação orçament.atual
082/2009	Arteplan Proj.e Const. Ltda.	02.061.1252.1888/0301/448051	02.061.1252.1890/0118/448051
077/2009	Mape Engenharia Ltda	02.061.1252.1888/0101/449051	02.061.1252.1888/0118/449051
086/2009	Sinetel Engenharia e Com.Ltda	02.061.1252.1888/0301/449051	02.061.1252.1888/0118/449051

Belém, 25/02/2010/Francisco de Oliveira Campos Filho/Secretário de Administração do TJPA

Aviso de Edital Pregão Eletrônico 002/TJPA/2010

**NÚMERO DE PUBLICAÇÃO: 73354  
TRIBUNAL DE JUSTIÇA DO ESTADO DO PARÁ  
AVISO DE LICITAÇÃO**

**PREGÃO ELETRÔNICO Nº 002/TJPA/2010.**

OBJETO: CONTRATAÇÃO DE EMPRESA ESPECIALIZADA EM SERVIÇOS DE CONFECÇÃO DE SELOS DE FISCALIZAÇÃO DE ATOS NOTARIAIS E REGISTRARIS, conforme Edital. **SESSÃO PÚBLICA: 11/03/2010 às 09h00min** - horário de Brasília, no sítio [www.comprasnet.gov.br](http://www.comprasnet.gov.br) UASG do TJ/PA: **925942**. Informações: no sítio [www.tj.pa.gov.br](http://www.tj.pa.gov.br). Fones 3205-3206/3205-3257/ fax: 3205-3287 ou e-mail [cpl@tj.pa.gov.br](mailto:cpl@tj.pa.gov.br). Belém, 25/02/2010. Pregoeiro do TJPA.

**AVISO DE EDITAL**

**PREGÃO PRESENCIAL 001/TJPA/2010  
NÚMERO DE PUBLICAÇÃO: 73361**

**Tribunal de Justiça do Estado do Pará. Aviso de Edital** - Pregão Presencial nº 001/TJPA/2010. **Objeto:** Contratação de empresa para execução de projeto gráfico de editoração em software adequado, incluindo tratamento de imagens e fornecimento de provas digitais e de impressão gráfica do álbum "Restauração e Adaptação do Antigo Instituto Lauro Sodré", com assessoria técnica especializada em arquitetura, com conhecimento em patrimônio histórico e designer gráfico para produção de pesquisa histórica do edifício sede do TJPA, elaboração de textos e edição de fotos e legendas, conforme Edital. **Abertura: 10/03/2010, às 10 horas**, no Auditório da CPL deste Tribunal, Palácio da Justiça, sala T-125, localizado na Avenida Almirante Barroso nº 3089, bairro do Marco, nesta Capital. **Edital:** Cópia gratuita em mídia magnética do licitante

ou através do site [www.tj.pa.gov.br](http://www.tj.pa.gov.br), ou impresso ao custo das cópias. **Informações:** fone/ fax: (91) 3205-3206/ (91) 3205-3287/ e-mail: [cpl@tjpa.jus.br](mailto:cpl@tjpa.jus.br). Belém, 25 de fevereiro de 2010. **Pregoeiro do TJPA.**

## TRIBUNAL DE CONTAS DOS MUNICÍPIOS DO ESTADO DO PARÁ



### NÚMERO DE PUBLICAÇÃO: 73466 PAUTA DE JULGAMENTO

O Secretário Geral do Tribunal de Contas dos Municípios do Estado do Pará comunica aos interessados que o Egrégio Plenário desta Corte julgará, na sessão a ser realizada no dia 02 de março de 2010, às 9 horas, em sua sede, os seguintes processos:

#### 01) Processo nº 800012006-00

Responsável: Laércio Rodrigues Pereira  
Origem : Prefeitura Municipal de São Sebastião da Boa Vista

Assunto : Prestação de Contas de 2006

Relator : Conselheiro Cezar Colares

#### 02) Processo nº 0530022005-00

Responsável : Antônio Odinélio Tavares da Silva

Origem : Câmara Municipal de Oriximiná

Assunto : Prestação de Contas de 2005

Relator : Conselheiro Cezar Colares

#### 03) Processo nº 343982005-00

Responsável: Midori Oki Igacihalaguti

Origem : Fundo Municipal de Assistência Social de Inhangapi

Assunto : Prestação de Contas de 2005

Relator : Conselheiro Alcides Alcantara

#### 04) Processo nº 703992005-00

Responsável: Catarina da Luz Carvelli

Origem : Fundo Municipal de Assistência Social de Santana do Araguaia

Assunto : Prestação de Contas de 2005

Relator : Conselheiro Alcides Alcantara

#### 05) Processos nºs 200812001-00 - 200205594-00

Responsável: Raimundo Cérgio Pereira dos Santos

Origem : Câmara Municipal de Bujara

Assunto : Recurso de Reconsideração interposto contra a decisão deste Tribunal, Acórdão nº 16.272, de 23.10.2007, exercício financeiro de 2002

Relator : Conselheiro Cezar Colares

\* Retirado da Pauta na Sessão do dia 23.02.2010

#### 06) Processo nº 200812385-00

Responsável: Maria Glauciene Gomes Genuíno

Origem : Fundo Municipal de Assistência Social de Rurópolis

Assunto : Recurso de Reconsideração interposto contra a decisão deste Tribunal, Acórdão nº 16.335, de 01.11.2007, exercício financeiro de 2001

Relator : Conselheiro Cezar Colares

Secretaria Geral do Tribunal de Contas dos Municípios do Estado do Pará, em 25 de fevereiro de 2010.

**a) Robson Figueiredo do Carmo**

**Secretário Geral**

### DIÁRIA NÚMERO DE PUBLICAÇÃO: 73176 PORTARIA: 0160/2010

Objetivo: Para realizarem Auditoria Operacional na área da Saúde, mais especificamente, na Estratégia Saúde da Família. Fundamento Legal: Conforme Art.145 do Regime Jurídico único dos Servidores Públicos Civis do Estado do Pará.

Origem: BELEM/PA - BRASIL

Destino(s):

PARAGOMINAS/PA - Brasil<br

Servidor(es):

36633/ANTONIO MARIA DA SILVA SOUZA (AUXILIAR DE SERVIÇOS ADMINISTRATIVOS) / 1.5 diárias (Completa) / de 01/03/2010 a 05/03/2010

500000363/ELISA DO SOCORRO MELO RESQUE (TÉCNICO DE CONTROLE EXTERNO) / 4.5 diárias (Completa) / de 01/03/2010 a 05/03/2010

500000310/MARIO AUGUSTO MEDINA VIANA (INSPETOR REGIONAL) / 4.5 diárias (Completa) / de 01/03/2010 a 05/03/2010<br

Ordenador: Cons. ROSA DE FÁTIMA BARGE HAGE

### DIÁRIA NÚMERO DE PUBLICAÇÃO: 73195 PORTARIA: 0179/2010

Objetivo: REALIZAR VISITA TÉCNICA AO TRIBUNAL DE CONTAS DO MUNICÍPIO DE SÃO PAULO/TCM/SP

Fundamento Legal: Art. 65, inciso IV da Lei Complementar nº35/79, de 14/03/79.

Origem: BELEM/PA - BRASIL

Destino(s):

SÃO PAULO/SP - Brasil<br

Servidor(es):

500000395/ZINDA DA SILVA LOBATO (CHEFE DE GABINETE) / 6.0 diárias (Completa) / de 28/02/2010 a 05/03/2010<br

Ordenador: Cons. ROSA DE FÁTIMA BARGE HAGE

### AFASTAMENTO DE GESTOR NÚMERO DE PUBLICAÇÃO: 73200

PORTARIA Nº 0179/2010- TCM, DE 23/02/2010

ASSUNTO: REALIZAR VISITA TÉCNICA AO TRIBUNAL DE CONTAS DO MUNICÍPIO DE SÃO PAULO- TCM/SP.

### SUPRIMENTO DE FUNDO NÚMERO DE PUBLICAÇÃO: 73531 PORTARIA: 0174/2010

Prazo para Aplicação (em dias): 30

Prazo para Prestação de Contas (em dias): 15

Servidor: REGINALDO XAVIER DE SOUZA

Cargo: ASSISTENTE DE INSPETORIA

Matrícula Funcional: 500000256

Recurso(s):

Programa de Trabalho Fonte do Recurso Natureza da Despesa Valor

01032122047770000 0101000000 339030 400.00

01032122047770000 0101000000 339036 250.00

Ordenador: Cons. ROSA DE FÁTIMA BARGE HAGE

### RESENHA DE PORTARIAS NÚMERO DE PUBLICAÇÃO: 73513 TRIBUNAL DE CONTAS DOS MUNICÍPIOS DO ESTADO DO PARÁ.

#### PORTARIA Nº 0134/2010 – TCM, DE 05/02/2010

Nome: **BRENDA SILVA A. OLIVEIRA**

Assunto: Férias

Período: 01 a 30 /03/10; P.A 2008/2009

#### PORTARIA Nº 0135/2010 – TCM, DE 05/02/2010

Nome: **SERGIO FRANCO DANTAS,**

Assunto: Adiar, o gozo das férias concedidas pela Portaria nº 0002/2010, de 06/01/2010, referente ao exercício 2009/2010 – 1º período.

Período: A contar de 04/02/10

#### PORTARIA Nº 0136/2010 – TCM, DE 05/02/2010

Nome: **DAVID ELIAS DE A. BEMMUYAL**

Assunto: Licença Prêmio

Período: 04/02 a 05/03/10

#### PORTARIA Nº 0137/2010 – TCM, DE 05/02/2010

Nome: **MARIO CEZAR S. SOARES**

Assunto: Férias

Período: 11/03 a 09/04/10; P.A. 2009/2010

#### PORTARIA Nº 0138/2010 – TCM, DE 05/02/2010

Nome: **FRANCISCO M. GONCALVES NETO**

Assunto: Férias

Período: 22/02 a 23/03/10; P.A. 2009/2010

#### PORTARIA Nº 0139/2010 – TCM, DE 05/02/2010

Nome: **JOSUE RIBEIRO PEREIRA**

Assunto: Regime especial de trabalho

Período: A contar de 01/02/10

#### PORTARIA Nº 0140/2010 – TCM, DE 05/02/2010

Nome: **MARIA DO SOCORRO S. DE FIGUEIREDO**

Assunto: Tornar sem efeito, a Portaria Nº 0094/2010 de 27/01/2010.

#### PORTARIA Nº 0165/2010 – TCM, DE 19/02/2010

Nome: **PAULA DE O. LEAL MARTINS,**

Assunto: Licença Prêmio

Período: 22/03 a 20/04/10

PORTARIA Nº 0166/2010 – TCM, DE 19/02/2010

Nome: **JANARY DA S. BESSA**

Assunto: Licença Prêmio

Período: 11/02 a 12/03/10

#### PORTARIA Nº 0169/2010 – TCM, DE 22/02/2010

Nome: **MARIA DO C. MENDES**

Assunto: Licença Saúde.

Período: 08 a 21/02/2010.

#### PORTARIA Nº 0170/2010 – TCM, DE 22/02/2010

Nome: **MARIA STELA CAMPOS DA SILVA**

Assunto: Averbar o tempo de serviço prestado à Secretaria Estadual de Saúde Pública - SESP, no total de 03 (três) anos, 02 (dois) meses e 03 (três) dias, para todos os efeitos legais.

#### PORTARIA Nº 0171/2010 – TCM, DE 22/02/2010

Nome: **Conselheiro JOSÉ C. ARAÚJO**

Assunto: Férias

Período: 24/02 a 25/03/10; P.A. 2008/2009-1º Período

#### RESOLUÇÃO Nº 9708/2010 – TCM, DE 23/02/2010

Assunto: Adotar, em todos os seus termos, no âmbito deste

Tribunal de Contas dos Municípios, a Resolução nº 015/2009-

TJE/PA, de 01/07/2009.

#### PORTARIA Nº 0173/2010 – TCM, DE 23/02/2010

Nome: **BRUNO DE M. LEITE**

Assunto: Férias

Período: 15/03 a 13/04/10; P.A. 2008/2009

#### PORTARIA Nº 0175/2010 – TCM, DE 23/02/2010

Nome: **CLEBER M. DOS SANTOS**

Assunto: Autorizar o gozo do saldo das férias concedidas através da Portaria nº 1343/08 de 10/11/08.

Período: 22/02 a 16/03/10

#### PORTARIA Nº 0176/2010 – TCM, DE 23/02/2010

Nome: **ANA ELISA FLORES L. DA SILVA**

Assunto: Responder pela Chefia da Divisão de Operação de Pessoal/DIOPEs deste Tribunal, face as férias da titular do cargo.

Período: 24/02 a 10/03/10.

#### PORTARIA Nº 0177/2010 – TCM, DE 23/02/2010

Nome: **BETANIA P. BARAUNA**

Assunto: Autorizar o gozo do saldo das férias concedidas através da Portaria nº 0318/06 de 03/05/06.

Período: 24/02 a 10/03/10.

#### PORTARIA Nº 0178/2010 – TCM, DE 23/02/2010

Nome: **JOSE AUGUSTO ALVES**

Assunto: Prorrogar o prazo do período de aplicação, até o dia 03/03/10, do SUPRIMENTO DE FUNDOS concedido pela Portaria nº 0095/2010 de 27/01/2010, ficando inalterado o prazo da prestação de contas.

## PARTICULAR



### PREFEITURA MUNICIPAL DE PARAGOMINAS

**PREGÃO PRESENCIAL – 018/10 – Obj:** Aquis. de recarga de **2.500** botijões de gás de 13 Kg, para atender 98 Escolas, sendo **2.280** para 90 E.M.E.F. e **220** para 08 E.M.E.I., para o exercício de 2010. **Data de abertura: 10/03/2010 às 09:00 hs.** A retirada do Edital deverá ser efetuada de 8 às 12h e das 14 às 18h na sede da PMP, sito na R. do Contorno, 1212-Centro, onde se realizará o certame.Pgm.: 26/02/10.

**CONVITE - 019/10 – Obj:**Cont. de uma emp. para realização de Curso de Informática, Módulo: Intensivo Básico e Avançado com aulas diárias, para 160 adolescentes do Prog. Projovem Adolescentes, para o exercício de 2010.**Data de Abertura: 05/03/2010 às 10:30 hs.** A retirada do Edital deverá ser efetuada de 8 às 12h e das 14 às 18h, no Deptº de Licitação, na sede da PMP, sito na Rua do Contorno, 1212-Centro, onde se realizará o certame.Pgm,26/02/10.

**Errata da Publicação do DOE nº. 31589 de 20/01/2010. Ref. ao CONVÊNIO – 004/10.** No Valor: **onde se lê: R\$ 12.600.00. Leia - se: R\$ 18.360,00.** Pgm.PA.

### PREFEITURA MUNICIPAL DE ÁGUA AZUL DO NORTE

#### NÚMERO DE PUBLICAÇÃO: 73512

#### AVISO DE ADIAMENTO

A comissão permanente de licitação da Prefeitura Municipal de Água Azul do Norte, avisa que fica **ADIADO** o certame licitatório do Pregão Presencial nº011/2010 de **01/03/2010 para dia 08/03/2010 às 09hs:00min.** Mais informações pelo Telefone (94)3427-1472 ou pelo e-mail [licitacao@aguaazul\\_donorte.pa.gov.br](mailto:licitacao@aguaazul_donorte.pa.gov.br). Sem mais para o momento, reiteramos votos de apreço e estima.

**Cleudence B. de Macedo**

Presidente CPL.

### PREFEITURA MUNICIPAL DE BAIÃO

#### NÚMERO DE PUBLICAÇÃO: 73249

**AVISO DE LICITAÇÃO – TOMADA DE PREÇOS 003/2010. OBJETO:** AQUISIÇÃO DE BOMBAS SUBMERSAS E PAINÉIS DE COMANDO PARA SECRETARIA DE OBRAS E INFRA-ESTRUTURA. ABERTURA DOS EVELOPES: 17/03/2010. LOCAL PARA AQUISIÇÃO DE EDITAL: SALA DA CPL, NO PRÉDIO DA PREFEITURA. VALOR DO EDITAL: R\$ 100,00. BAIÃO 26 DE FEVEREIRO DE 2010. COMISSÃO PERMANENTE DE LICITAÇÃO.

### PREFEITURA MUNICIPAL DE BAIÃO

**AVISO DE LICITAÇÃO – CONCORRÊNCIA 001/2010. OBJETO:** AQUISIÇÃO DE COMBUSTÍVEL, DERIVADOS DE PETRÓLEO E ACESSÓRIOS PARA MÁQUINAS. ABERTURA DOS EVELOPES: 31/03/2010. LOCAL PARA AQUISIÇÃO DE EDITAL: SALA DA CPL, NO PRÉDIO DA PREFEITURA. VALOR DO EDITAL: R\$ 200,00. BAIÃO 26 DE FEVEREIRO DE 2010. COMISSÃO PERMANENTE DE LICITAÇÃO.



**PREFEITURA MUNICIPAL DE RONDON DO PARÁ-PA**  
**NÚMERO DE PUBLICAÇÃO: 73520**  
**AVISO DE LICITAÇÃO**

**PREGÃO PRESENCIAL nº 020/2010**, do tipo "MENOR PREÇO POR LOTE", **Objeto:** Aquisição de Material Odontológico para atender a Secretaria de Saúde. **Abertura:** dia **16/03/2010 às 9:00 hs**, valor R\$ 50,000.

**PREGÃO PRESENCIAL nº 021/2010**, do tipo "MENOR PREÇO POR ITEM", **Objeto:** Aquisição de gás de cozinha para atender a Secretaria de Saúde. **Abertura:** dia **17/03/2010 às 9:00 hs**, valor R\$ 30,00.

**PREGÃO PRESENCIAL nº 022/2010**, do tipo "MENOR PREÇO POR ITEM", **Objeto:** Aquisição de refeições para atender a Secretaria de Saúde. **Abertura:** dia **18/03/2010 às 9:00hs**, valor R\$ 30,00. Os Editais, se encontram a disposição dos interessados na sede da Prefeitura Municipal de Rondon do Pará, sito a Rua Gonçalves Dias, nº 400 – Centro ou pelo tel (94) 3326.2008.

**Rondon do Pará, 25 de fevereiro de 2010**

**PREFEITURA MUNICIPAL DE RONDON DO PARÁ – PA**  
**NÚMERO DE PUBLICAÇÃO: 73517**  
**PREGÃO PRESENCIAL Nº. 019/2010**

**A CPL DA PREF. DE RONDON DO PARÁ**, torna público que realizará processo Licitatório na modalidade **PREGÃO PRESENCIAL, processado sob o nº. 019/2010**, do tipo "MENOR PREÇO POR LOTE", que tem como objeto aquisição de diversos materiais de construção para atender as diversas secretarias deste município, nas condições especificadas no Edital, que se encontra a disposição dos interessados na sala da CPL de Rondon do Pará, sito a Rua Gonçalves Dias, nº 400, Rondon do Pará, ou pelo telefone (94) 3326.1394. Valor do Edital R\$ 30,00. **DATA DE ABERTURA: 11/03/2010. HORÁRIO:** Às 09:00 horas.

**Milton Ferreira da Silva**  
Pregoeiro.

**PREFEITURA MUNICIPAL DE RONDON DO PARÁ – PA**  
**CONCORRÊNCIA PÚBLICA Nº 001/2010**

**A CPL DA PREF. DE RONDON DO PARÁ**, torna público que realizará processo Licitatório na modalidade **CONCORRÊNCIA PÚBLICA**, processada sob o nº **001/2010**, do tipo "MENOR PREÇO GLOBAL" que tem como objeto contratação de empresa para execução de obra na Construção do Sistema de Esgotamento Sanitário na sede do Município de Rondon do Pará com recursos da FUNASA, a serem realizadas neste Município de Rondon do Pará. O Edital se encontra a disposição dos interessados na sede da Prefeitura Municipal de Rondon do Pará, sito a Rua Gonçalves Dias, nº 400, Centro ou pelo telefax (94)3326.1394. **Abertura:** dia **31/03/2010. Horário: 9:00 hs** no valor de R\$ 2.000,00.

**Milton Ferreira da Silva**  
Presidente da CPL.

**PREFEITURA MUNICIPAL DE BREU BRANCO**  
**NÚMERO DE PUBLICAÇÃO: 73554**

**A PREFEITURA MUNICIPAL DE BREU BRANCO-PA**, CNPJ nº 34.626.440/0001-70, torna público que requereu à SECRE-TARIA ESTADUAL DE MEIO AMBIENTE DO ESTADO DO PARÁ Licença de Operação - Protocolo nº 2009-23131 para a recuperação de 14,2 km de estrada vicinal que interliga os projetos de Assentamento Santa Bárbara e Alcobaça, Zona Rural, Município de Breu Branco-PA. Não foi determinado estudo de impacto ambiental.

Breu Branco-PA, 24 de fevereiro de 2010.

**EGON KOLLING**  
Prefeito Municipal.

**PREFEITURA MUNICIPAL DE ABAETETUBA**  
**NÚMERO DE PUBLICAÇÃO: 73534**  
**CONVOCAÇÃO**

**A PREFEITURA MUNICIPAL DE ABAETETUBA**, através da Secretaria Municipal de Administração, convoca a Sra. **MARIA DE FÁTIMA GONÇALVES AZEVEDO e EDEVALDO DA LUZ AZEVEDO** classificados no Concurso Público **001/2005**, para o cargo de **ASSISTENTE SOCIAL** e **FRANCILENE GALEGO RAMOS GEMAQUE, RAIMUNDO ARAO SILVA**, para o cargo de **PSICÓLOGO**, a comparecer na Secretaria Municipal de Administração no período de 25 de fevereiro a 08 de março de 2010.

**Abaetetuba, 25 de fevereiro de 2010.**

**PREFEITURA MUNICIPAL DE MARABÁ**  
**NÚMERO DE PUBLICAÇÃO: 73600**

**Aviso de Cancelamento de Licitação. Pregão Presencial nº 004/2010/CPL/PPE/SEVOP/PM. A Prefeitura Municipal de Marabá/PA torna a público que está CANCELADO de acordo com a legislação vigente o processo de licitação Pregão Presencial supracitado referente à contratação de empresa especializada para prestar serviços de Vigilância Ostensiva Armada.**

**Georgeton Rodrigues de Moraes**  
Pregoeiro Municipal

**PREFEITURA MUNICIPAL DE BELÉM**  
**NÚMERO DE PUBLICAÇÃO: 73541**  
**GABINETE DO PREFEITO**  
**COMISSÃO PERMANENTE DE LICITAÇÃO**  
**ERRATA**

**PREGÃO PRESENCIAL Nº 018/2010**  
**CPL/PMBFUNDO VER O SOL**

A Prefeitura Municipal de Belém – PMB, por intermédio da Comissão Permanente de Licitação - CPL, informa aos interessados que o edital do **Pregão Presencial nº 018/2010 – CPL/PMB**, cujo objeto é a **Aquisição de Gêneros Alimentícios – FUNDO VER O SOL**, sofreu alterações no Anexo I -Termo de Referência, e que o novo Termo de Referência encontra-se disponível no site: [www.belem.pa.gov.br](http://www.belem.pa.gov.br), em decorrência da alteração a nova data de abertura será dia 10/03/2010 às 15:00 horas, no mesmo local.

Belém/PA, 26 de fevereiro de 2010.  
**Alan Dionísio Souza Leão de Sales**  
Pregoeiro da CPL - PMB

**PREFEITURA MUNICIPAL DE BELÉM**  
**NÚMERO DE PUBLICAÇÃO: 73544**  
**PREFEITURA MUNICIPAL DE BELÉM**  
**GABINETE DO PREFEITO**  
**COMISSÃO PERMANENTE DE LICITAÇÃO**  
**ERRATA**

**CONCORRÊNCIA PÚBLICA Nº 002/2010-CPL/PMB/SEMEC**  
**A Prefeitura Municipal de Belém – PMB**, por intermédio da Comissão Permanente de Licitação - CPL, informa aos interessados que o edital da Concorrência Pública nº 002/2010 – CPL/PMB/SEMEC, cujo objeto é a Contratação de Empresa Especializada para a Construção de duas Unidades de Educação Infantil (UEI) nos Distritos de Mosqueiro e Outeiro, sofreu as seguintes alterações: **Item X, alínea 10.1** - onde se lê: Secretaria Municipal de Educação – SEMEC, leia-se: Secretaria Municipal de Urbanismo – SEURB; **alínea 10.2** - onde se lê: SEMEC, sito na Av. Governador José Malcher nº 1291, ou pelo fone (091) 3222 2165, leia-se: SEURB, sito na Av. Governador José Malcher nº 1622, ou pelo fone (091) 3039 3724; **alínea 10.3** - onde se lê: A visita técnica ao local de realização dos serviços será efetuada no dia 18/02/2010 às 08:00 hs, leia-se: A visita técnica ao local de realização dos serviços será efetuada nos dias 18 e 19/03/2010 às 08:00 hs. Em decorrência das alterações acima a data de abertura será no dia 29/03/2010, às 09:00 horas, no mesmo local.

Belém/PA, 26 de fevereiro de 2010.  
**Alan Dionísio Souza Leão de Sales**  
Presidente da CPL - PMB

**PREFEITURA MUNICIPAL DE BELÉM**  
**NÚMERO DE PUBLICAÇÃO: 73279**  
**SECRETARIA MUNICIPAL DE SANEAMENTO - SESAN**  
**EMISSÃO DE LICENÇA PRÉVIA (LP)**

A Secretaria Municipal de Saneamento – SESAN torna público, que solicitou junto à Secretaria Municipal de Meio Ambiente – SEMMA, emissão da Licença de Instalação nº 011/2010, referente ao Processo nº. 3604/2007 – Obras do binário de Tráfego das Av. Pedro Álvares Cabral e Senador Lemos, no trecho entre as Av. Arthur Bernardes e Júlio César.

**PREFEITURA MUNICIPAL DE PLACAS**  
**NÚMERO DE PUBLICAÇÃO: 73608**

**Avisos de Licitação Pregão Presencial nº 9/2010-00023.** Abertura: 10.03.2010, 09:00hs, no Prédio da PMP, Rua Olavo Bilac, s/n, Centro. Objeto: Contratação de empresa para fornecimento de Combustíveis – PMP e FMAS. Valor: R\$ 100,00. E-mail: [placas.cpl@gmail.com](mailto:placas.cpl@gmail.com). Fone: (093) 3552-1311.

**Pregão Presencial nº 9/2010-00024.** Abertura: 10.03.2010, 14:00hs, no Prédio da PMP, Rua Olavo Bilac, s/n, Centro. Objeto: Contratação de empresa para fornecimento de Combustíveis - FMS. Valor: R\$ 100,00. E-mail: [placas.cpl@gmail.com](mailto:placas.cpl@gmail.com). Fone: (093) 3552-1311.

**Pregão Presencial nº 9/2010-00025.** Abertura: 10.03.2010, 15:00hs, no Prédio da PMP, Rua Olavo Bilac, s/n, Centro. Objeto: Contratação de empresa para fornecimento de Combustíveis - FME. Valor: R\$ 100,00. E-mail: [placas.cpl@gmail.com](mailto:placas.cpl@gmail.com). Fone: (093) 3552-1311.

**Pregão Presencial nº 9/2010-00026.** Abertura: 11.03.2010, 09:00hs, no Prédio da PMP, Rua Olavo Bilac, s/n, Centro. Objeto: Contratação de empresa para fornecimento de carga e botija de gás liquefeito destinados a PMP, FMS, FME e FMAS. Valor: R\$ 50,00. E-mail: [placas.cpl@gmail.com](mailto:placas.cpl@gmail.com). Fone: (093) 3552-1311.

**Pregão Presencial nº 9/2010-00027.** Abertura: 11.03.2010, 14:00hs, no Prédio da PMP, Rua Olavo Bilac, s/n, Centro. Objeto: Contratação de empresa para aquisição de passagens de transporte rodoviário intermunicipal destinadas a FMS e FMAS. Valor: R\$ 50,00. E-mail: [placas.cpl@gmail.com](mailto:placas.cpl@gmail.com). Fone: (093) 3552-1311.

**Pregão Presencial nº 9/2010-00002.** Abertura: 11.03.2010, 16:00hs, no Prédio da PMP, Rua Olavo Bilac, s/n, Centro. Objeto: Contratação de empresa para fornecimento de Combustíveis e

Óleos lubrificantes destinados a manutenção dos veículos da Câmara Municipal de Placas. Valor: R\$ 50,00. E-mail: [placas.cpl@gmail.com](mailto:placas.cpl@gmail.com). Fone: (093) 3552-1311.

**Pregão Presencial nº 9/2010-00028.** Abertura: 12.03.2010, 09:00hs, no Prédio da PMP, Rua Olavo Bilac, s/n, Centro. Objeto: Contratação de empresa ou pessoa física para serviço de transporte escolar. Valor: R\$ 50,00. E-mail: [placas.cpl@gmail.com](mailto:placas.cpl@gmail.com). Fone: (093) 3552-1311.

**Pregão Presencial nº 9/2010-00029.** Abertura: 15.03.2010, 09:00hs, no Prédio da PMP, Rua Olavo Bilac, s/n, Centro. Objeto: Contratação de empresa para fornecimento de Material de Construção em geral destinados a PMP, FMS, FME e FMAS. Valor: R\$ 100,00. E-mail: [placas.cpl@gmail.com](mailto:placas.cpl@gmail.com). Fone: (093) 3552-1311.

**A Prefeitura Municipal de Placas** comunica que o contrato de nº 15.02.10 reconsidera-se: Onde se lê: Contratado: J. Batista de Lima - ME, Agora se lê: A. N. de Magalhães - ME.

**A Prefeitura Municipal de Placas** comunica que o contrato de nº 16.02.10 reconsidera-se: **Onde se lê:** Contratado: A. N. de Magalhães - ME, Agora se lê: J. Batista de Lima – ME.

**PREFEITURA MUNICIPAL DE MONTE ALEGRE (PA)**  
**NÚMERO DE PUBLICAÇÃO: 73489**

**Informa resultado do Pregão Presencial nº 008/2010.** Vencedores: Rosivander Amaral Leal, Luiz Menezes Rodrigues, Jaynes Remita Barros Vieira, Maria Lima de Andrade, João Cunha de Almeida, Antonio Carlos do Nascimento, Maria Goreth Freitas Bezerra, Carlos Alberto Souza Torres, Delival Almeida da Silva, Elias de Lima Calvo, João Emerson Costa Silveira, Gilmar Felício de Oliveira, Givanildo Pereira da Silva, Gualter Luiz Oliveira de Freitas, Iranildo Lima Ribeiro, Janico Bentes Lopes, Jonildo Pereira Torres da Costa, Eliandrea Silva de Andrade Leite, Zenor Maia da Silva, Manoel Moreira Leal, Maria do Nascimento Bezerra, Mauricio Souza Lopes, Oraci Pinto da Silva, Pedro Wilson de Souza, Raimundo Augusto da Silva, Raimundo Campos da Costa, Rosinete Pereira Maranhão, Sady Dall'Agnol Junior, Tertuliano de Lima Figueiredo Filho, Marcelino da Silva Araújo, Dorivaldo da Cruz Almeida, Luis Márcio Meireles Brito, Elzinei do Nascimento Gomes, Vadir Mota Pereira, João Aires do Nascimento, Alexandre Antonio de Freitas Arcanjo, João Xavier da Cruz, José Marreiros de Almeida, Raimundo da Silva Galvão, Elivan Pereira Nunes, Edivaldo Brito, Apriizio Correa Ferreira, Emanuel da Silva Barreto, José dos Santos da Silva, João Aires do Nascimento e Ismênia Reis Nemer da Costa.

**PREFEITURA MUNICIPAL DE MONTE ALEGRE (PA)**  
**Informa resultado do Pregão Presencial nº 009/2010,** firma Vencedora: Maicá Diesel Ltda.

**PREFEITURA MUNICIPAL DE MONTE ALEGRE (PA)**  
**AVISO DE LICITAÇÃO**

**PREGÃO PRESENCIAL Nº 012/2010.** Aquisição de materiais para serem utilizados nos serviços de manutenção da Iluminação Pública. Abertura dia 10.03.2010 às 09:00 horas. Contato (93)3533-1127 ou [licitacaomalegre@hotmail.com](mailto:licitacaomalegre@hotmail.com)

**PREFEITURA MUNICIPAL DE MONTE ALEGRE (PA)**  
**AVISO DE LICITAÇÃO**

**PREGÃO PRESENCIAL Nº 013/2010.** Aquisição de combustíveis e lubrificantes p/as Secretarias desta Prefeitura. Abertura dia 10.03.2010 às 15:00 horas. Contato (93)3533-1127 ou [licitacaomalegre@hotmail.com](mailto:licitacaomalegre@hotmail.com)

**PREFEITURA MUNICIPAL DE ORIXIMINA**  
**NÚMERO DE PUBLICAÇÃO: 73457**

A Prefeitura Municipal de Oriximiná informa que realizará **Licitação na Modalidade Tomada de Preço nº. 004-PMO/2010, Objeto:** Aquisição de materiais de expediente e outros. Abertura: 15/03/2010 às 09h00min horas. Edital no valor de R\$-50,00, adquirido no prédio da PMO, Rua Barão do Rio Branco, 2336 – Centro, horário das 08:00 às 13:00h. Oriximiná, 25 de Fevereiro de 2010.

**Ivonaldo da Luz Silva**  
Presidente da CPL

**PREFEITURA MUNICIPAL DE SANTO ANTONIO DO TAUÁ**  
**– PMSAT**

**NÚMERO DE PUBLICAÇÃO: 73212**

**AVISO DE EDITAL DE PREGÃO PRESENCIAL. Nº PP 002/2010 – PMSAT. TIPO DE LICITAÇÃO: PREGÃO MENOR PREÇO POR LOTE**, através da Prefeitura Municipal de Santo Antonio do Tauá. **OBJETO:** AQUISIÇÃO de. Medicamentos, material técnico hospitalar, material de laboratório, instrumentos, equipamentos e material de consumo odontológicos. RECEBIMENTO DAS PROPOSTAS: até o dia 11 de MARÇO de 2010, às 09:30( nove horas e trinta minutos ). **ABERTURA DAS PROPOSTA E INÍCIO DA SESSÃO DE DISPUTA DE PREÇOS:** dia 11 de março de 2009 às 09:30 ( nove horas e trinta minutos). LOCAL DA AUDIÊNCIA PÚBLICA: SALA DE REUNIÕES DA COMISSÃO PERMANENTE DE LICITAÇÃO DA PREFEITURA

MUNICIPAL DE SANTO ANTONIO DO TAUÁ – PMSAT, sito à Praça Alcides Paranhos n.º 17 – Centro – Santo Antonio do Tauá - PA. AQUISIÇÃO DO EDITAL E INFORMAÇÕES: **das 08:00 às 10: 00 horas no endereço acima, valor R\$ 300,00.**

**PAULO ANDRÉ LIMA CAVALCANTE.**  
PREGOEIRO:

**PREFEITO MUNICIPAL DE SANTO ANTONIO DO TAUÁ :  
RAIMUNDO FREIRE NORONHA**

**AVISO DE EDITAL DE PREGÃO PRESENCIAL. Nº PP 003/2010 – PMSAT. TIPO DE LICITAÇÃO: PREGÃO MENOR PREÇO POR LOTE, através da Prefeitura Municipal de Santo Antonio do Tauá. OBJETO: AQUISIÇÃO de material de consumo ( material de expediente e outros ) RECEBIMENTO DAS PROPOSTAS: até o dia 12 de MARÇO de 2009, às 09:30( nove horas e trinta minutos ). ABERTURA DAS PROPOSTA E INÍCIO DA SESSÃO DE DISPUTA DE PREÇOS: dia 12 de março de 2010 às 09:30 ( nove horas e trinta minutos). LOCAL DA AUDIÊNCIA PÚBLICA: SALA DE REUNIÕES DA COMISSÃO PERMANENTE DE LICITAÇÃO DA PREFEITURA MUNICIPAL DE SANTO ANTONIO DO TAUÁ – PMSAT, sito à Praça Alcides Paranhos n.º 17 – Centro – Santo Antonio do Tauá - PA. AQUISIÇÃO DO EDITAL E INFORMAÇÕES: **das 08:00 às 10: 00 horas no endereço acima, valor R\$ 300,00.****

**PAULO ANDRÉ LIMA CAVALCANTE.**  
PREGOEIRO:

**RAIMUNDO FREIRE NORONHA**  
PREFEITO MUNICIPAL DE SANTO ANTONIO DO TAUÁ :

**PREFEITURA MUNICIPAL DE SANTARÉM**  
**NÚMERO DE PUBLICAÇÃO: 73574**

**SECRETARIA MUNICIPAL DE EDUCAÇÃO-SEMED**  
**EXTRATO DE DISPENSA DE LICITAÇÃO Nº. 003/2010**

**Objeto:** Locação de Imóveis com a Finalidade de Funcionamento de Salas de Aula das Escolas da Rede Municipal de Ensino; das Unidades de Educação Infantil; e as Atividades do Projeto de Oficina de Mosaico e Projeto Camerata.

Valor mensal: R\$-32.307,50 (trinta e dois mil trezentos e sete reais e cinquenta centavos). Prazo: 01/02/2010 a 31/12/2010.

Contratados: Assoc. Moradores Pérola do Maicá Diocese de Santarém; Fatima Herton Milton Burmann; Igreja Presbiteriana de Interventoria Marcelo dos Santos; Marcelo dos Santos (quadra); Maria Nogueira da Costa; Moisés da Silva Azevedo; Edna Maria Pinto Pedroso; Natanael de Sousa Teixeira; Vera Lucia de Freitas; Ivanildo da Silva Passos; Maria Izomar Pedroso Lima; Sônia Maria Rodrigues dos Santos; Diocese de Santarém; Luan Silva da Cruz; Wandrea de Paiva Rego; Nara Marise de Sousa Hack; Dimas Fonseca de Carvalho; Danilo Rebouças dos Reis; Francilene do Nascimento; Francisco Sales da Conceição; Marcos Antonio Miranda de Sousa; Ruinaldo Machado; Salatiel Farias Araújo; Eliane Machado Lima Chaves; Maria do Carmo Cardoso Farias; Almiro Moraes; Ricardo Cardoso dos Santos.

Dotações: 12.122.011.2.034.459.3.3.90.36.15.00.0100 12.3 65.00122.036.487.3.3.90.36.15.00.0100

12.365.00122.036.488.3.3.90.36.15.00.0100 12.361.013.2 .039.541.3.3.90.36.15.00.0100

12.361.013.2.039.542.3.3.90.39.15.00.0238

Fundamento: Art. 24, X, Lei nº. 8.666/93.

Santarém, 26 de fevereiro de 2010

**Raimunda Lucineide Gonçalves Pinheiro**  
Secretaria Municipal de Educação

**PREFEITURA MUNICIPAL DE SANTARÉM**

**NÚMERO DE PUBLICAÇÃO: 73571**

**SECRETARIA MUNICIPAL DE EDUCAÇÃO-SEMED**  
**EXTRATO DE CONTRATO**

**DISPENSA: 003/2010.** Finalidade: Locação de Imóveis com a Finalidade de Funcionamento de Salas de Aula para as Escolas da Rede Municipal de Ensino; as Unidades de Educação Infantil; Bem como as Atividades do Projeto de Oficina de Mosaico e Projeto Camerata. Contratos nº004/2010 a nº 032/2010. Prazo: 01/02/2010 a 31/12/2010.

**Contrato nº 004/2010 – DISP 003/2010**

Partes:Secretaria Municipal de Educação e Desporto/ Assoc. Moradores Pérola do Maicá.

Valor Mensal: R\$-610,00 (Seiscentos e dez reais).

**Contrato nº 005/2010 – DISP 003/2010**

Partes:Secretaria Municipal de Educação e Desporto/ Diocese de Santarém.

Valor Mensal: R\$-1.500,00 (Hum mil e quinhentos reais).

**Contrato nº 006/2010 – DISP 003/2010**

Partes:Secretaria Municipal de Educação e Desporto/ Diocese de Santarém

Valor Mensal: R\$-1.337,50 (Hum mil trezentos e trinta e sete reais e cinquenta centavos).

**Contrato nº 007/2010 – DISP 003/2010**

Partes:Secretaria Municipal de Educação e Desporto/Edna Maria Pinto Pedroso.

Valor Mensal: R\$-1.220,00 (Hum mil duzentos e vinte reais).

**Contrato nº 008/2010 – DISP 003/2010**

Partes:Secretaria Municipal de Educação e Desporto/Herton Milton Burmann.

Valor Mensal: R\$-2.600,00 (Dois mil e seiscentos reais).

**Contrato nº 009/2010 – DISP 003/2010**

Partes:Secretaria Municipal de Educação e Desporto/ Igreja Presbiteriana de Interventoria.

Valor Mensal: R\$-2.470,00 (Dois mil e quatrocentos e setenta reais).

**Contrato nº 010/2010 – DISP 003/2010**

Partes:Secretaria Municipal de Educação e Desporto/Ivanildo da Silva Passos.

Valor Mensal: R\$-820,00 (Oitocentos e vinte reais).

**Contrato nº 011/2010 – DISP 003/2010**

Partes:Secretaria Municipal de Educação e Desporto/Maria Nogueira da Costa.

Valor Mensal: R\$-800,00 (Oitocentos reais).

**Contrato nº 012/2010 – DISP 003/2010**

Partes:Secretaria Municipal de Educação e Desporto/Moisés da Silva Azevedo.

Valor Mensal: R\$-620,00 (Seiscentos e vinte reais).

**Contrato nº 013/2010 – DISP 003/2010**

Partes:Secretaria Municipal de Educação e Desporto/Marcelo dos Santos Batista.

Valor Mensal: R\$-915,00 (Novecentos e quinze reais).

**Contrato nº 014/2010 – DISP 003/2010**

Partes:Secretaria Municipal de Educação e Desporto/Marcelo dos Santos Batista.

Finalidade: Locação de 01 (uma) quadra poliesportiva

Valor Mensal: R\$-815,00 (Oitocentos e quinze reais).

**Contrato nº 015/2010 – DISP 003/2010**

Partes:Secretaria Municipal de Educação e Desporto/Maria Izomar Pedroso Lima.

Valor Mensal:R\$-550,00 (Quinhentos e cinquenta reais).

**Contrato nº 016/2010 – DISP 003/2010**

Partes:Secretaria Municipal de Educação e Desporto/Luan Silva da Cruz.

Valor Mensal: R\$-2.300,00 (Dois Mil e trezentos reais).

**Contrato nº 017/2010 – DISP 003/2010**

Partes:Secretaria Municipal de Educação e Desporto/ Natanael de Sousa Teixeira

Valor Mensal:R\$-305,00 (Trezentos e cinco reais).

**Contrato nº 018/2010 – DISP 003/2010**

Partes:Secretaria Municipal de Educação e Desporto/Sônia Maria Rodrigues dos Santos

Valor Mensal: R\$-1.550,00 (Hum mil quinhentos e cinquenta reais).

**Contrato nº 019/2010 – DISP 003/2010**

Partes:Secretaria Municipal de Educação e Desporto/Vera Lucia de Freitas

Valor Mensal: R\$-1.000,00 (Hum mil reais).

**Contrato nº 020/2010 – DISP 003/2010**

Partes:Secretaria Municipal de Educação e Desporto/Wandrea de Paiva Rego

Valor Mensal: R\$-1.320,00 (Hum mil e trezentos e vinte reais).

**Contrato nº 021/2010 – DISP 003/2010**

Partes:Secretaria Municipal de Educação e Desporto/Maria do Carmo Cardoso Farias

Valor Mensal: R\$-970,00 (Novecentos e setenta reais).

**Contrato nº 022/2010 – DISP 003/2010**

Partes:Secretaria Municipal de Educação e Desporto/Dimas Fonseca de Carvalho

Valor Mensal:R\$-400,00 (Quatrocentos reais).

**Contrato nº 023/2010 – DISP 003/2010**

Partes:Secretaria Municipal de Educação e Desporto/Danilo Rebouças dos Reis

Valor Mensal: R\$-1.000,00 (Hum mil reais)

**Contrato nº 024/2010 – DISP 003/2010**

Partes:Secretaria Municipal de Educação e Desporto/Francilene do Nascimento

Valor Mensal: R\$-610,00 (Seiscentos e dez reais).

**Contrato nº 025/2010 – DISP 003/2010**

Partes:Secretaria Municipal de Educação e Desporto/Francisco Sales da Conceição.

Valor Mensal: R\$-900,00 (Novecentos reais).

**Contrato nº 026/2010 – DISP 003/2010**

Partes:Secretaria Municipal de Educação e Desporto/Marcos Antonio Miranda de Sousa.

Valor Mensal: R\$-510,00 (Quinhentos e dez reais).

**Contrato nº 027/2010 – DISP 003/2010**

Partes:Secretaria Municipal de Educação e Desporto/Ruinaldo Machado.

Valor Mensal: R\$-900,00 (Novecentos reais).

**Contrato nº 028/2010 – DISP 003/2010**

Partes:Secretaria Municipal de Educação e Desporto/Salatiel Farias Araújo.

Valor Mensal: R\$-2.000,00 (Dois mil reais).

**Contrato nº 029/2010 – DISP 003/2010**

Partes:Secretaria Municipal de Educação e Desporto/ Eliane Machado Lima Chaves.

Valor Mensal: R\$-715,00 (Setecentos e quinze reais).

**Contrato nº 030/2010 – DISP 003/2010**

Partes:Secretaria Municipal de Educação e Desporto/Nara Marise de Sousa Hack

Valor Mensal: R\$-1.270,00 (Hum mil duzentos e setenta reais).

**Contrato nº 031/2010 – DISP 003/2010**

Partes:Secretaria Municipal de Educação e Desporto/Almiro Moraes

Valor Mensal: R\$-500,00 (Quinhentos reais).

**Contrato nº 032/2010 – DISP 003/2010**

Partes:Secretaria Municipal de Educação e Desporto/Ricardo Cardoso dos Santos

Valor Mensal: R\$-1.800,00 (Hum mil e oitocentos reais).

Santarém, 26 de fevereiro de 2010.

**Raimunda Lucineide Gonçalves Pinheiro**  
Secretária Municipal de Educação

**CONSELHO REGIONAL DE PSICOLOGIA DA 10ª REGIÃO**  
**NÚMERO DE PUBLICAÇÃO: 73511**

**PORTARIA Nº. 02/2010 – PRESIDÊNCIA CRP10**

**A PRESIDENTE DO CONSELHO REGIONAL DE PSICOLOGIA DA 10ª REGIÃO**, no uso de suas atribuições legais, considerando que com o recesso do CRP10 não foi possível concluir os trabalhos do PAD 01/2009 em razão do recesso de fim de ano, RESOLVE:

**I** – Prorrogar o por mais 30 (trinta) dias, contados do dia 10.02.2010, o prazo para conclusão do Processo Administrativo Disciplinar nº. 001/2009.

**II** – Prorrogar o por mais 30 (trinta) dias, contados do dia 10.02.2010, o afastamento preventivo do servidor Alexandre da Silva, sem prejuízo de sua remuneração.

**DE-SE CIÊNCIA.**

**PUBLIQUE-SE E CUMPRE-SE.**

Belém, 10 de janeiro de 2010.

**DOROTÉIA ALBUQUERQUE DE CRISTO**

PRESIDENTE DO CONSELHO REGIONAL DE PSICOLOGIA DA 10ª REGIÃO

**CONSELHO REGIONAL DE MEDICINA DO ESTADO DO PARÁ**  
**NÚMERO DE PUBLICAÇÃO: 73525**

**EDITAL**

**A Presidente do Conselho Regional de Medicina do Estado do Pará**, no uso de suas atribuições legais e sob os auspícios do art. 67, III do Código de Processo Ético-Profissional, **NOTIFICA a DRA. ANA BÁRBARA NUNES DE SOUZA – OAB/PA 10584** que o **RECURSO NOS AUTOS DO PEP Nº 18/2002, no qual V. Sa. figura como advogada do médico C.C.A.A. foi julgado procedente tendo sido transformada a decisão para ABSOLUÇÃO do profissional médico.**

Belém (Pa), 11 de fevereiro de 2010

**Maria de Fátima Guimarães Couceiro**

Presidente CRM/PA

**DISPENSA DE LICITAÇÃO**

**Dispensa de Licitação Nº027/2009**, Base Legal-Art.24,Inciso II, da Lei Nº8.666/93, Objeto:confeção de plaquetas patrimoniais em alumínio auto adesivo tamanho 45 x 16 mml do patrimônio do CRM/PA.Credor: ABC ARTES. Valor total:R\$1.000,00.Autorização em 18/12/2009 e Ratificado em 23/12/2009 por.

**Drª Maria de Fatima Guimarães Couceiro**

Presidente do CRM/PA.

**AGRO – PECUÁRIA RIO TARTARUGA S/A**  
**NÚMERO DE PUBLICAÇÃO: 72521**

**Agro-PecuáriaRioTartarugaS/ACNPJ/MF: 05.248.067/0001-63.** Assembléia Geral Ordinária – Convocação. Convidamos os senhores acionistas para a reunião de Assembléia Geral Ordinária que se realizará no dia 08/04/2010 às 9:00 hs, nesta empresa, sito à Trav. São Francisco nº 118 Sala 01, na cidade de Belém, Estado do Pará, com a seguinte ordem do dia: **a)** Eleger a nova diretoria; **b)** Tomar as contas dos administradores, examinar, discutir e votar as demonstrações financeiras do exercício de 2009; **c)** Deliberar sobre a destinação do lucro líquido do exercício e a distribuição de dividendos; **d)** Outros assuntos de interesse social. Comunicamos também que encontra-se à disposição dos acionistas: **a)** O relatório da administração sobre os negócios sociais e os principais fatos administrativos do exercício findo; **b)** A cópia das demonstrações financeiras; **c)** O parecer do conselho fiscal; **d)** Demais documentos pertinentes.

Belém, 24 de Fevereiro de 2010.

**Leopoldo José Lobato de Miranda Alvarez de Castro**

CPF: 032.155.202-49

Presidente.

**G P RODRIGUES ME**

**NÚMERO DE PUBLICAÇÃO: 73454**

Foram extraviados da Gráfica Guararapes, Rua Senador Manoel Barata, 1010, Belém-Pa, 1 Bloco de NF Série "1" e 5 Blocos de Série "D" vendas e prontas para incinerar junto à SEFA, usadas até as NF'S 10 e 29, respectivamente e pertencentes a G P RODRIGUES ME (CNPJ: 08.852.884/0001-14) e IE 15.262.217-9.

**MACEDO INDUSTRIAL LTDA**

**NÚMERO DE PUBLICAÇÃO: 73437**

**MACEDO INDUSTRIAL LTDA** – sito a Rod. PA 150 Km 127,5, s/nº, Bairro Industrial, Tailândia – PA, CNPJ nº 05.360.690/0001-03, torna publico que recebeu a LICENÇA DE OPERAÇÃO Nº 4099/2010 – com validade até 07/01/2014 na atividade de Desdobramento de Madeiras.



**FEDERAÇÃO DO COMÉRCIO DO ESTADO DO PARÁ -  
FECOMÉRCIO**

**NÚMERO DE PUBLICAÇÃO: 73533**

**EDITAL**

**ELEIÇÕES / REGISTRO DE CHAPAS**

Nos termos do Art. 35, inciso II do Estatuto da entidade, DOU CIÊNCIA E TORNO PÚBLICA A COMPOSIÇÃO DA ÚNICA CHAPA REGISTRADA ÀS ELEIÇÕES desta Fecomércio/Pa, que serão realizadas no dia 21.05.2010, para o mandato 2010/2014. A impugnação de candidatura(s) ou chapa (Art. 36 e seguintes do Estatuto), poderá ser feita até o 7º (sétimo) dia corrido seguinte ao da publicação deste edital, na Secretaria da entidade, nesta cidade de Belém-Pa na Av. Assis de Vasconcelos No. 359 - 8º. Andar, que funcionará diariamente, das 15:00 às 19:00 horas, ininterruptamente, excetuando-se sábados, domingos e feriados.

DIRETORIA  
EFETIVOS

Presidente - CARLOS MARX TONINI

1º Vice-Presidente - **FERNANDO TERUÓ YAMADA**

2º Vice-Presidente - **JOAQUIM TADEU PEREIRA**

3º Vice-Presidente - **JOSÉ FERREIRA LEMOS**

4º Vice-Presidente - **JOSÉ AUGUSTO PEREIRA DA COSTA**

1º Secretário - **FRANCISCO OMAR FERNANDES**

2º Secretário - **PAULO SÉRGIO PINTO MARQUES PINHEIRO**

3º Secretário - **MIGUEL RUFINO GOMES SAMPAIO**

1º Tesoureiro - **JOÃO DO ESPÍRITO SANTO CARVALHO**

2º Tesoureiro - **FELIPE GOMES CHAMMA**

3º Tesoureiro - **AMILTON LOPES DE SÁ**

1º Diretor Sindical - **MANOEL JORGE VIEIRA COLARES**

2º Diretor Sindical - **MARIA DE NAZARÉ DA CONCEIÇÃO FERREIRA**

3º Diretor Sindical - **JESUS ROGER LOPES SALES VASCONCELOS**

Diretor para Assuntos de Turismo - **PAULO CÉSAR DE CARVALHO LOPES**

Diretor para Assuntos Econômicos - **ANTONIO DANÚBIO LOURENÇO DA SILVA**

Diretor para Divulgação - **ALCELINO ALEXANDRE DO NASCIMENTO**

Diretor para Assuntos Culturais - **JOSÉ SANTOS DE OLIVEIRA SUPLENTES**

**PAULO CORREA LAZERA**

**SALUSTIANO FIGUEIRA CASTRO**

**JAI ME SOARES**

**RAIMUNDO ALVES DA COSTA NETO**

**JOÃO VENTURA LEITE FILHO**

**NELCI MONTEIRO COLARES**

**REGINA MARIA DE MENEZES**

**ISMAEL RAMOS PINTO**

**FREDERICO ENGELS TONINI**

**MARIA DE LOURDES MAGALHÃES PEREIRA**

**ODEMIR BARRIGA DA SILVA**

**JURANDIR SEVERO PINA**

**RITA DE CÁSSIA DE OLIVEIRA**

**JOÃO GUILHERME LIMA DE FREITAS**

**ZIZOVIANEY FERREIRA MOUTINHO**

**JAIRO AUGUSTO GAIA DE MELO**

**OSVALDINA DA SILVA FERREIRA**

**FERNANDO ANTONIO SANTANA DE SOUZA**

**CONSELHO FISCAL**

**Efetivos**

**OSWALDO NASSER TUMA**

**LUIZ AUGUSTO LEMOS BURLE**

**MANOEL RODRIGUÉS VIANA**

**DELEGADOS REPRESENTANTES JUNTO AO CONSELHO DA CONFEDERAÇÃO NACIONAL DO COMÉRCIO DE BENS, SERVIÇOS E TURISMO - CNC.**

**Efetivos**

**CARLOS MARX TONINI**

**FERNANDO TERUÓ YAMADA**

**PINHEIRO**

**Suplentes**

**JOSÉ DE LUCA FILHO**

**ALVARO CORDOVAL DE CARVALHO**

**MARIO ALBERTO SOARES PINTO**

**Suplentes**

**JOAQUIM TADEU PEREIRA**

**PAULO SÉRGIO PINTO MARQUES**

**PINHEIRO**

Belém-Pa, 26 de fevereiro de 2010.

**CARLOS MARX TONINI**

Presidente da Fecomércio/Pa

**TRAMONTINA BELÉM S.A.**  
**NÚMERO DE PUBLICAÇÃO: 73561**  
**CNPJ nº 14.068.605/0001-29**  
**AVISO AOS ACIONISTAS**

Comunicamos aos Senhores Acionistas que se encontram à sua disposição, na sede social da Companhia sita no Distrito Industrial de Icoaraci, Av. Principal, 700, Setor C, Quadra 2, em Belém, PA, os documentos a que se refere o Artigo 133 da Lei 6404/76, relativos ao exercício social encerrado em 31 de dezembro de 2009.

Belém, em 23 de fevereiro de 2010.

**Clovis Tramontina**

Presidente do Conselho de Administração

**SINDICATO DOS TRABALHADORES EM TRANSPORTES  
RODOVIÁRIOS DO ESTADO DO PARA**  
**NÚMERO DE PUBLICAÇÃO: 73551**  
**EDITAL DE CONVOCAÇÃO DE ASSEMBLÉIA GERAL  
ORDINÁRIA**

O Presidente do Sindicato dos Trabalhadores Rodoviários do Estado do Pará, de acordo com as atribuições conferidas pelo estatuto sindical Seção II Art. 13º Letra E, convoca os associados desta entidade para as assembleias gerais ordinárias da categoria para o dia 2 de março de 2010, terça feira na sede administrativa do Sindicato dos Rodoviários, sito a Av. Duque de Caxias n.º 485 - Marco as 09:00 horas em primeira convocação e as 09:30 horas em segunda e ultima convocação pela manhã e as 17:00 em primeira convocação e as 17:30 horas em segunda e ultima convocação pela tarde. Para discutir a seguinte pauta: 1- Discussão e Aprovação da Proposta base da Convenção Coletiva 2010/2011 2- Análise, Deliberação e aprovação do Estado de Greve e de Assembléia Permanente 3- Autorização para o Sindicato ajuizar o Dissídio Coletivo junto ao TRT/Tribunal Regional do Trabalho da 8ª Região, caso malogrem as negociações com a Classe Patronal, nos termos do Parágrafo 2º do Art. 144 da Constituição Federal/88 4- Desfiliação do Sindicato dos Trabalhadores em Transportes Rodoviários do Estado do Pará da Fetroviária 5- O que ocorrer

Belém, 24 de fevereiro de 2010

**ALTAIR DE LIMA BRANDÃO**

Presidente

**TRAMONTINA NORTE S.A.**  
**NÚMERO DE PUBLICAÇÃO: 73566**  
**CNPJ nº 14.098.057/0001-80**  
**AVISO AOS ACIONISTAS**

Comunicamos aos Senhores Acionistas que se encontram à sua disposição, na sede social da Companhia sita no Distrito Industrial de Icoaraci, Av. Principal, 700, Setor C, Quadra 2, em Belém, PA, os documentos a que se refere o Artigo 133 da Lei 6404/76, relativos ao exercício social encerrado em 31 de dezembro de 2009.

Belém, em 23 de fevereiro de 2010.

**Clovis Tramontina**

Presidente do Conselho de Administração

**ERNANI MALDANER**  
**NÚMERO DE PUBLICAÇÃO: 73198**

**Ernani Maldaner**, torna público que recebeu da SEMA, a LAR nº 879/2010 válida até 06/01/2015 e AUTEF nº 837/2010 válida até 07/01/2011, para o PMFS da fazenda João Adolfo Braun, em Santarém/PA.

**DEDETIZADORA S.O.S. LTDA/ME**  
**NÚMERO DE PUBLICAÇÃO: 73190**

**A Detetizadora S.O.S. Ltda/ME**, comunica que requereu a renovação da LO (Licença de Operação) junto a SEMA, através do protocolo Nº 09/33923, datado de 02/12/2009.

**JUSTINO INDÚSTRIA E COMÉRCIO DE MADEIRAS LTDA**  
**NÚMERO DE PUBLICAÇÃO: 73183**

**Justino Indústria e Comércio de Madeiras Ltda.** Esta empresa, sito à Rod. PA 150, S/Nº. Km134, 2 - Bairro industrial, município de Tailândia, vem a publico informar que solicitou junto a SEMA/PA a licença de operação para desdobro de madeira em tora para a produção de madeira serrada. Sob o processo Nº. 2008/9691.

**J P BARRA COMÉRCIO DE COMBUSTÍVEIS  
E MATERIAIS DE CONSTRUÇÃO LTDA**  
**NÚMERO DE PUBLICAÇÃO: 73288**

**J P Barra Comercio de Combustiveis e Materiais de Construção Ltda**, CNPJ 11.163.887/0001-55, na TV. Eneas Martins SN, Beira-Mar, Bairro Brasília, Cametá/Pa, Comunica que solicitou á SEMA, Licença de Operação, para posto flutuante de combustível

**HOSPITAL SÃO PAULO**  
**NÚMERO DE PUBLICAÇÃO: 73251**

**HOSPITAL SÃO PAULO**, CNPJ: 34.845.396/0001-90, Av. Barão de Araruna nº 737, Bairro Promissão III, Paragominas/PA, torna público que requereu junto a **SEMMA**, sua Renovação de Licença Ambiental conforme Resolução CONAMA 06/86. Pgm.: 25/02/10.

**S.L.S. ROSÁRIO COMERCIAL**  
**NÚMERO DE PUBLICAÇÃO: 73399**

A empresa **S.L.S. Rosário Comercial** C.N.P.J. 02.071.025/0001-68 comunica que recebeu a **LAR nº 918/2010** e **AUTEF nº 995/2010** para atividade de manejo florestal em viseu - Pa.

**ALUNORTE ALUMINA DO NORTE DO BRASIL S/A**  
**NÚMERO DE PUBLICAÇÃO: 73469**

A empresa **ALUNORTE - ALUMINA DO NORTE DO BRASIL S/A**, CNPJ **05.848.387/0001-54** comunica que foi constatado o extravio dos seguintes livros: LIVROS N. 1 e 2, DAS ASSEMBLÉIAS GERAIS; LIVRO N. 2, DE PRESEÇA DE ACIONISTAS; LIVRO N. 10, DE REUNIÃO DE DIRETORIA; LIVRO N. 1, DE TRANSFERÊNCIA DE AÇÕES; LIVRO N. 1, DE REGISTRO DE AÇÕES; LIVROS N. 1 e 2, DE REGISTRO DE ACIONISTAS. Registrado para fins de direito no Boletim de Ocorrência n. 00002/2010.001768-0, em 27/01/2010, às 13h e 20m.

**COOMISPE - COOPERATIVA DOS GARIMPEIROS DOS  
MINÉRIOS DE SERRA PELADA**  
**NÚMERO DE PUBLICAÇÃO: 73386**  
**EDITAL DE CONVOCAÇÃO . ASSEMBLÉIA GERAL  
ORDINÁRIA**

O Conselho de Administração da **COOMISPE - Cooperativa dos Garimpeiros dos Minérios de Serra Pelada** inscrita no CNPJ sob nº **04.726.027/0001-17**, NIRE nº **15400008893**, **Insc. Estadual nº 15.2869115**, com sede na Rua do Comercio, Beco do Hotel do Bastos S/Nº - Serra Pelada - Curionópolis/PA, e 1ª Seccional na Av. Maranhão, nº 77 - Bairro da Paz, Município de Curionópolis - PA, no uso de suas atribuições legais, previstas no ordenamento do cooperativismo a lei nº **5.764/71** os **Art. 45, 46 e § único**. Estatutárias, os **art. 32, 33, § 1º; § 2º; art. 34, 35 letras a, b, c, d, e, § único; art. 36 inc. I, II, III, e § único; art. 37, 38, art.41, § 1º e 2º, art. 43, 45 § 1 e § 2, 48, § 2º, art. 55 § 1º e 2º, art. 57 § único, art. 59, 68, 69, 75 e 84 do Estatuto Social** vigente, **CONVOCA, Assembléia Geral Ordinária para o dia 28/03/2010 na Sede da 1ª Seccional**, os associados em número de **3.275 (três mil duzentos e setenta e cinco)**, em condições de votar, em primeira convocação às **09:00 hs**, com **2/3 (dois terços)** dos associados quites com suas obrigações estatutárias; 2ª convocação às **10:00 hs**, com metade mais um do número de associados quites com suas obrigações e 3ª e última convocação às **11 :00 hs**, com o nº mínimo de **50 (cinquenta)** associados, quites com suas obrigações estatutárias, para deliberarem sobre as seguintes **ORDENS DO DIA: 1)** Apresentação aos associados da COOMISPE, das propostas de contrato de parceria; **2)** Aprovação dos itens existentes, do (s) Contrato (s) ; **3)** Apresentação de Proposta(s), ou itens a serem inseridos e/ou excluído(s) do(s) Contrato (s); **4)** Apresentação de nova (s) proposta(s) de Contrato de Parceria; **5)** Aprovação do Contrato; **6 )** Prestação de Contas do exercício de 2009; **7)**Apresentação dos relatórios dos Diretores do Conselho de Administração; **8)** Aprovação dos relatórios dos Diretores do Conselho de Administração.

Serra Pelada 24 de Fevereiro de 2010.

**Gilberto A. Pereira**-Pres.

**Laurivaldo Dias**-Sec.

**Joaquim M. da Silva**-Dir.Financ.

**Nelson B. de Souza**-Dir.Comerc.

**RangeI C.Morais**-Dir.Prod.Fisc.

**Reginaldo M.G.Cruz** Dir.Trans.

**SOCOCO S.A. AGROINDÚSTRIAS DA AMAZÔNIA**  
**Sociedade de Capital Autorizado**  
**CNPJ/MF nº 05.832.555/0001-13**  
**NIRE nº 15.300.013.411**

Capital Autorizado: R\$ 150.000.000,00

Capital Subscrito: R\$ 103.790.248,00

Capital Realizado: R\$ 103.790.248,00

**EDITAL DE CONVOCAÇÃO DE  
ASSEMBLÉIA GERAL ORDINÁRIA**

Ficam convocados os acionistas da Sococo S.A. AGROINDÚSTRIAS DA AMAZÔNIA, na forma prevista no Artigo 124, da Lei nº 6.404/76, para se reunirem em Assembléia Geral Ordinária a ser realizada no dia 13 de março de 2010, às 8:00 horas, na sede da Companhia, na Fazenda Sococo, à margem da Rodovia PA-252 (Mojú-Acará), km 38, Mojú, Pará, a fim de deliberarem sobre a seguinte **Ordem do Dia: (i)** tomada das contas dos administradores, exame, discussão e votação das demonstrações financeiras relativas ao exercício social encerrado em 31 de dezembro de 2009, publicadas na Imprensa Oficial do Estado do Pará e no Jornal "O Diário do Pará", nas edições do dia 10 de fevereiro de 2010; **(ii)** proposta de destinação do resultado do exercício apresentada pela administração da Companhia; **(iii)** eleição dos membros do Conselho de Administração; **(iv)** fixação da remuneração global anual dos administradores da Companhia . Mojú, PA, 25 de fevereiro de 2010.

**José Givago Raposo Tenório**

Presidente do Conselho de Administração