



# Diário Oficial

## Governo assina decreto para regularização fundiária das terras públicas do Estado

A governadora do Estado assinou o Decreto 2.135/2010, que regulamenta a Lei 7.289/2009 e o Decreto-Lei Estadual 57/1969, para tratar da regularização fundiária nas terras públicas pertencentes

ao Estado. O decreto estabelece o procedimento que deverá ser obedecido para alienação onerosa de terras públicas estaduais. O decreto veda a regularização fundiária à pessoa jurídica quando

qualquer de seus sócios já tenha sido beneficiário de regularização fundiária realizada nos termos da Lei Estadual 7.289/2009, exceto se adquiriu mediante concorrência. **(Cad. 1 - Pág. 5)**

### Resultado de concursos

A SEAD divulga o resultado provisório da avaliação de títulos dos candidatos aos cargos de nível superior e também o resultado final preliminar, após critério de desempate, para os cargos de nível fundamental do concurso aos cargos de nível superior e fundamental da SEDUC. A SEAD também convoca os candidatos aprovados na prova objetiva do concurso da SESPA para entrega de documentos, de 15 a 19 de março de 2010, para desempate do certame. **(Cad. 2 - Pág. 2)**

### Tratamento tributário

Através da Resolução 001/2010, editada pela Secretaria de Estado de Desenvolvimento, Ciência e Tecnologia, fica diferido o pagamento do ICMS incidente nas operações internas com insumos destinados ao processo produtivo da empresa Siderúrgica Norte Brasil S/A - SINOBRÁS. **(Cad. 3 - Pág. 12)**

### Embarcações credenciadas

A Secretaria de Estado da Fazenda (SEFA) divulga a relação das embarcações pesqueiras credenciadas a adquirir as respectivas cotas de óleo diesel destinadas a consumo próprio com isenção de ICMS, das distribuidoras de combustíveis, também credenciadas. **(Cad. 3 - Pág. 15)**

### Licença para explorar minério

O Conselho Estadual de Meio Ambiente (COEMA), por meio da Resolução 82/2010, aprova a concessão de Licença Prévia, referente ao empreendimento da empresa Serra Pelada - Companhia de Desenvolvimento Mineral (SPCDM), que propõe a exploração de ouro, platina e paládio no Distrito de Serra Pelada, situada no município de Curionópolis. **(Cad. 4 - Pág. 2)**

### Projetos científicos

A FAPESPA divulga extratos de instrumentos de concessão de apoio financeiro a projetos de natureza científica, tecnológica ou de inovação referentes ao edital chamada 001/2009 - Programa de Desenvolvimento Científico e Tecnológico Regional - Universidade Federal do Oeste do Pará. **(Cad. 3 - Pág. 13)**

### Segurança pública

Resolução 147/2010, emitida pelo Conselho Estadual de Segurança Pública (CONSEP) cria a Comissão Executiva encarregada de escolher a proposta do Estado do Pará no processo de definição do espaço político a ser ocupado pelo Conselho Nacional de Segurança Pública (CONASP). **(Cad. 4 - Pág. 3)**

## A História no Diário Oficial

MAGALHÃES BARATA (CXXV)

O governador Joaquim de Magalhães Cardoso Barata sancionou a Lei nº. 1.499, de 21 de agosto de 1957, que dispunha sobre a extinção e reorganização de Departamentos e alterações no Quadro do Funcionalismo do Estado.

A lei extinguiu os Departamentos de Pessoal e do Material, e restabelecia o Departamento do Serviço Público (DSP), criado pelo Decreto nº. 3.594, de 28 de outubro de 1940, o qual seria constituído de três Divisões: Divisão de Organização e Orçamento (DOO); Divisão de Pessoal, Seleção e Aperfeiçoamento (DP); e Divisão do Material (DM). Também ficariam extintos no Quadro do Funcionalismo do Estado, os cargos, em comissão, de Diretor, lotados nos Departamentos de Pessoal e do Material e Ajudante de Tesoureiro, lotado no Departamento do Material.

A lei também criava no quadro do funcionalismo, 03 cargos isolados de provimento em comissão de Diretor, lotados nas Divisões de Organização e Orçamento, de Pessoal e Material, com vencimento mensal de Cr\$ 10.000,00.



*119 Anos*

IMPrensa OFICIAL  
DO ESTADO DO PARÁ

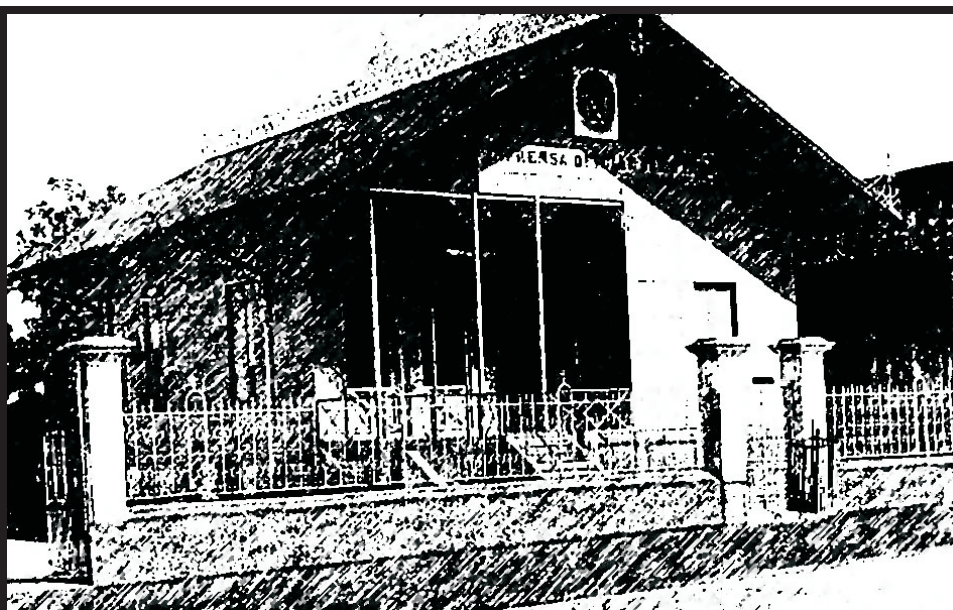

## *Informação que faz história*

### ASSINATURAS

(91) 4009-7818 / 4009-7810

**Semestral:** (capital).....R\$ 200,00

Outras cidades:.....R\$ 350,00

**Anual:**.....(capital).....R\$ 400,00

Outras cidades:.....R\$ 650,00

### PUBLICAÇÕES

(91) 4009-7819 / 4009-7810

**cm x coluna de 8cm:** .....R\$ 65,00

O padrão de publicação deve ser a fonte **VERDANA**, com tamanho do corpo 7.

### ORÇAMENTO GRÁFICO

(91) 4009-7817 / 4009-7810

### EXEMPLAR

**Avulso:**.....R\$ 2,00

**Atrasado:**.....R\$ 3,00

### OBSERVAÇÕES

As assinaturas do DIÁRIO OFICIAL, não dão direito ao recebimento de CADERNOS ESPECIAIS, elaborados exclusivamente para distribuição aos órgãos interessados.

#### RECLAMAÇÃO

Na capital, deverá ser feita 24 horas após a circulação do Diário, e 8 dias nos demais Municípios e outros Estados.

**SAC**

**4009-7818**

**4009-7810**

sac@ioepa.com.br

#### A HISTÓRIA NO DIÁRIO OFICIAL

por Ribamar Castro

Travessa do Chaco, 2271 • CEP: 66.093-410. Bairro do Marco  
(91) 4009-7800, FAX:(91) 4009-7802. Belém • Pará • Brasil



**ANA JÚLIA CAREPA**  
GOVERNADORA DO ESTADO

**ODAIR SANTOS CORRÊA**  
Vice-Governador do Estado

**DOMINGOS JUVENIL NUNES DE SOUZA**  
Presidente da Assembléia Legislativa do Estado

**RÔMULO JOSÉ FERREIRA NUNES**  
Presidente do Tribunal de Justiça do Estado

**GERALDO DE MENDONÇA ROCHA**  
Procurador Geral de Justiça



IMPRESA OFICIAL DO ESTADO DO PARÁ  
**ioepa**

**DIRETORIA, ADMINISTRAÇÃO,  
REDAÇÃO E PARQUE GRÁFICO**

Trav. do Chaco, nº 2271 - Marco - CEP: 66.093-410  
Belém - Pará. PABX: 4009-7800 - FAX: 4009-7819

**JOSÉ FRANCISCO DE JESUS PANTOJA PEREIRA**  
Presidente

**LAURIVALDO DA CONCEIÇÃO DOS REIS**  
Diretor Administrativo e Financeiro

**JOÃO AUGUSTO RIOS BRITO**  
Diretor de Documentação e Tecnologia

**LUIZ CARLOS SILVA MARTINS**  
Diretor Industrial

**DO**  
*online*

[www.ioepa.com.br](http://www.ioepa.com.br)

**NESTA EDIÇÃO | TERÇA-FEIRA, 02 DE MARÇO DE 2010**

## Executivo

**GABINETE DA GOVERNADORA** ..... CAD. 1 - PÁG. 5  
CASA CIVIL DA GOVERNADORIA ..... CAD. 1 - PÁG. 11  
PROCURADORIA GERAL DO ESTADO ..... CAD. 1 - PÁG. 11  
DEFENSORIA PÚBLICA DO ESTADO ..... CAD. 1 - PÁG. 11  
AGÊNCIA ESTADUAL DE REGULAÇÃO  
E CONTROLE DE SERVIÇOS PÚBLICOS ..... CAD. 2 - PÁG. 1

**SECRETARIA DE ESTADO DE GOVERNO** ..... CAD. 2 - PÁG. 1

**SECRETARIA DE ESTADO DE COMUNICAÇÃO**  
FUNDAÇÃO PARAENSE DE RADIODIFUSÃO ..... CAD. 2 - PÁG. 1

**SECRETARIA DE ESTADO DE ADMINISTRAÇÃO** .. CAD. 2 - PÁG. 1

**SECRETARIA DE ESTADO DE  
DESENVOLVIMENTO URBANO E REGIONAL** ..... CAD. 3 - PÁG. 8  
COMPANHIA DE SANEAMENTO DO PARÁ ..... CAD. 3 - PÁG. 8

**SECRETARIA DE ESTADO DE AGRICULTURA** ..... CAD. 3 - PÁG. 9  
INSTITUTO DE TERRAS DO PARÁ ..... CAD. 3 - PÁG. 9  
EMPRESA DE ASSISTÊNCIA TÉCNICA E  
EXTENSÃO RURAL DO ESTADO DO PARÁ ..... CAD. 3 - PÁG. 10  
AGÊNCIA DE DEFESA AGROPECUÁRIA DO  
ESTADO DO PARÁ ..... CAD. 3 - PÁG. 11

**SECRETARIA DE ESTADO DE DESENVOLVIMENTO,  
CIÊNCIA E TECNOLOGIA** ..... CAD. 3 - PÁG. 12  
COMPANHIA PARAENSE DE TURISMO ..... CAD. 3 - PÁG. 13  
COMPANHIA DE DESENVOLVIMENTO  
INDUSTRIAL DO PARÁ - CDI ..... CAD. 3 - PÁG. 13  
FUNDAÇÃO DE AMPARO À PESQUISA DO  
ESTADO DO PARÁ ..... CAD. 3 - PÁG. 13

**SECRETARIA DE ESTADO DA FAZENDA** ..... CAD. 3 - PÁG. 14  
BANCO DO ESTADO DO PARÁ ..... CAD. 4 - PÁG. 1

**SECRETARIA DE ESTADO  
DE MEIO AMBIENTE** ..... CAD. 4 - PÁG. 1  
INSTITUTO DE DESENVOLVIMENTO FLORESTAL .... CAD. 4 - PÁG. 2

**SECRETARIA DE ESTADO DE  
SEGURANÇA PÚBLICA** ..... CAD. 4 - PÁG. 2  
POLÍCIA CIVIL ..... CAD. 4 - PÁG. 3  
POLÍCIA MILITAR ..... CAD. 4 - PÁG. 4  
SUPERINTENDÊNCIA DO SISTEMA  
PENITENCIÁRIO DO ESTADO DO PARÁ ..... CAD. 4 - PÁG. 4

**SECRETARIA DE ESTADO DE  
SAÚDE PÚBLICA** ..... CAD. 4 - PÁG. 5  
HOSPITAL OPHIR LOYOLA ..... CAD. 4 - PÁG. 8  
FUNDAÇÃO SANTA CASA DE  
MISERICÓRDIA DO PARÁ ..... CAD. 4 - PÁG. 9

CENTRO DE HEMOTERAPIA E  
HEMATOLOGIA DO PARÁ ..... CAD. 4 - PÁG. 9  
HOSPITAL DE CLÍNICAS GASPAR VIANNA ..... CAD. 4 - PÁG. 10

**SECRETARIA DE ESTADO DE CULTURA** ..... CAD. 4 - PÁG. 10  
FUNDAÇÃO CULTURAL DO  
PARÁ TANCREDO NEVES ..... CAD. 4 - PÁG. 11  
FUNDAÇÃO CURRO VELHO ..... CAD. 4 - PÁG. 11

**SECRETARIA DE ESTADO DE EDUCAÇÃO** ..... CAD. 4 - PÁG. 11  
UNIVERSIDADE DO ESTADO DO PARÁ ..... CAD. 4 - PÁG. 14

**SECRETARIA DE ESTADO DE ASSISTÊNCIA E  
DESENVOLVIMENTO SOCIAL** ..... CAD. 4 - PÁG. 15  
FUNDAÇÃO DA CRIANÇA E DO ADOLESCENTE  
DO PARÁ ..... CAD. 4 - PÁG. 16

**SECRETARIA DE ESTADO DE  
JUSTIÇA E DIREITOS HUMANOS** ..... CAD. 4 - PÁG. 16

**SECRETARIA DE ESTADO DE  
PROJETOS ESTRATÉGICOS** ..... CAD. 4 - PÁG. 16  
NÚCLEO DE GERENCIAMENTO DO PARÁ RURAL ... CAD. 4 - PÁG. 16

**SECRETARIA DE ESTADO DE  
INTEGRAÇÃO REGIONAL** ..... CAD. 4 - PÁG. 16

**SECRETARIA DE ESTADO DE PESCA  
E AQUICULTURA** ..... CAD. 5 - PÁG. 1

**SECRETARIA DE ESTADO DE  
TRABALHO, EMPREGO E RENDA** ..... CAD. 5 - PÁG. 1

**MINISTÉRIO PÚBLICO DO ESTADO DO PARÁ** .... CAD. 5 - PÁG. 1  
**MINISTÉRIO PÚBLICO JUNTO AO TCM** ..... CAD. 5 - PÁG. 2

**ÓRGÃOS**  
CENTRO DE PERÍCIAS CIENTÍFICAS  
RENATO CHAVES ..... CAD. 5 - PÁG. 2  
SECRETARIA DE ESTADO DE PLANEJAMENTO,  
ORÇAMENTO E FINANÇAS ..... CAD. 5 - PÁG. 3  
SECRETARIA DE ESTADO DE OBRAS PÚBLICAS .... CAD. 5 - PÁG. 5  
SECRETARIA DE ESTADO DE TRANSPORTES ..... CAD. 5 - PÁG. 5  
INSTITUTO DE DESENVOLVIMENTO ECONÔMICO,  
SOCIAL E AMBIENTAL DO PARÁ ..... CAD. 5 - PÁG. 6

**TRIBUNAL DE CONTAS DO ESTADO DO PARÁ** .... CAD. 5 - PÁG. 6

**TRIBUNAL DE JUSTIÇA DO ESTADO DO PARÁ** ... CAD. 5 - PÁG. 9

**TRIBUNAL DE CONTAS DOS MUNICÍPIOS  
DO ESTADO DO PARÁ** ..... CAD. 5 - PÁG. 9

**PARTICULARES** ..... CAD. 5 - PÁG. 15



# SECRETARIAS

## GABINETE DA GOVERNADORA

Governadora do Estado: Ana Júlia Carepa  
Tel.: (91) 3214-5668 / 5587 Fax: (91) 3248-0133

## VICE-GOVERNADORIA DO ESTADO

Vice-Governador: Odair Santos Correia  
Tel.: (91) 3201-3774 Fax: (91) 3201-3753

## CASA CIVIL DA GOVERNADORIA DO ESTADO

Chefe: Cláudio Alberto Castelo Branco Puty  
Tel.: (91) 3214- 5568 / 5570 / 5576 / 5572 Fax: (91) 3248-1575

## CASA MILITAR DA GOVERNADORIA DO ESTADO

Chefe: Coronel QOPM Raimundo de Oliveira Pantoja Júnior  
Tel.: (91) 3084-2450 / 2456 Fax: (91) 3084-2455

## CONSULTORIA GERAL DO ESTADO - CGE

Consultor: Carlos Botelho Da Costa  
Tel.: (91) 3248-0404 Fax: (91) 3248-3294

## DEFENSORIA PÚBLICA DO ESTADO

Defensor: Antônio Roberto Figueiredo Cardoso  
Tel.: (91) 3201-2712 / 2697 / 2713 Fax: (91) 3201-2690

## AUDITORIA GERAL DO ESTADO - AGE

Auditora: Tereza Regina de Jesus Cordovil  
Tel.: (91) 3201-3734 / 3653 Fax: (91) 3201-3748

## AÇÃO SOCIAL INTEGRADA DO PALÁCIO DO GOVERNO - ASIPAG

Presidente: Pio X Sampaio Leite  
Tel.: (91) 3344-4220 / 4222 Fax: (91) 3344-4221

## SECRETARIA DE ESTADO DE COMUNICAÇÃO - SECOM

Secretário: Paulo Roberto Ferreira  
Tel.: (91) 3202-0931 / 0901 Fax: (91) 3202-0903

## CERIMONIAL DA GOVERNADORIA DO ESTADO

Chefe: Márcia Gentil Nogueira de Freitas  
Tel.: (91) 3214-5565 Fax: (91) 3248-1539

## SECRETARIA DE ESTADO DE GOVERNO

Secretário: Edilson Rodrigues de Sousa  
Tel.: (91) 3201-3767/3777 Fax: (91) 3201-3655

## SECRETARIA DE ESTADO INTEGRAÇÃO REGIONAL - SEIR

Secretário: André Luis Assunção de Farias  
Tel.: (91) 3201-3763 / 3201-3610 Fax: (91) 3201-3664

## SECRETARIA DE ESTADO DE SEGURANÇA PÚBLICA - SEGUP

Secretário: Geraldo José de Araújo  
Tel.: (91) 3215-2200 / 3215-2255 Fax: (91) 3225-2644

## PROCURADORIA-GERAL DO ESTADO - PGE

Procurador Geral: Ibraim José Das Mercês Rocha  
Tel.: (91) 3225-0811 / 0777 Fax: (91) 3241-2828

## SECRETARIA DE ESTADO DE ADMINISTRAÇÃO - SEAD

Secretário: Wilson Modesto Figueiredo  
Tel.: (91) 3289- 6202 / 6224 Fax: (91) 3241-2971

## IMPRENSA OFICIAL DO ESTADO - IOEPA

Presidente: José Francisco de Jesus Pantoja Pereira  
Tel.: (91) 4009-7800 Fax: (91) 4009-7802

## FUNDAÇÃO PARAENSE DE RADIODIFUSÃO - FUNTELPA

Presidente: Regina Lúcia Alves de Lima  
Tel.: (91) 3228-0838 / 4005-7746 Fax: (91) 3226-6753

## SECRETARIA DE ESTADO DE JUSTIÇA E DIREITOS HUMANOS - SEJUDH

Secretário: Fábio de Melo Figueiras  
Tel.: (91) 4009-2722 / 2723 / 2744 / 2700 Fax: (91) 3225-1632 / 3242-9651

## SECRETARIA DE ESTADO DA FAZENDA - SEFA

Secretário: José Raimundo Barreto Trindade  
Tel.: (91) 3222-5720 / 3218-4200 / 4324 Fax: (91) 3223-0776

## BANCO DO ESTADO DO PARÁ - BANPARÁ

Presidente Interino: Affonso Rodrigues Vianna Neto  
Tel.: (91) 3210-3320 / 3209 Fax: (91) 3223-0823

## SECRETARIA DE ESTADO DE OBRAS PÚBLICAS - SEOP

Secretário: Francisco Das Chagas Silva Melo Filho  
Tel.: (91) 3183-0002 / 0003 Fax: (91) 3183-0002 / 0004

## SECRETARIA DE ESTADO DE SAÚDE PÚBLICA - SESPA

Secretária: Maria Sílvia Martins Comarú Leal  
Tel.: (91) 4006-4800 / 4804/ 4805 Fax: (91) 4006-4849

## SECRETARIA DE ESTADO DE EDUCAÇÃO - SEDUC

Secretária: Maria do Socorro da Costa Coelho  
Tel.: (91) 3211-5107 / 5160 / 5161 Fax: (91) 3211-5026

## UNIVERSIDADE DO ESTADO DO PARÁ - UEPA

Reitora: Marília Brasil Xavier  
Tel.: (91) 3244-5177 Fax: (91) 3244-5460

## SECRETARIA DE ESTADO DE PLANEJAMENTO, ORÇAMENTO E FINANÇAS - SEPOF

Secretário: José Júlio Ferreira Lima  
Tel.: (91) 3241-9291 / 3242-9900 / 3204-7417 Fax: (91) 3241-0709

## SECRETÁRIA DE ESTADO DE CULTURA - SECULT

Secretário: Edilson Moura Da Silva  
Tel.: (91) 4009-8736 / 8740 Fax: (91) 4009-8740

## SECRETARIA DE ESTADO DE DESENVOLVIMENTO, CIÊNCIA E TECNOLOGIA - SEDECT

Secretário: Maurílio de Abreu Monteiro  
Tel.: (91) 4009-2510 / 4009-2512 Fax: (91) 3242-5969

## SECRETARIA DE ESTADO DE TRABALHO, EMPREGO E RENDA - SETER

Secretária: Ivanise Coelho Gasparim  
Tel.: (91) 3241-4168 / 3222-5986 Fax: (91) 3222-5986

## SECRETARIA DE ESTADO DE TRANSPORTES - SETRAN

Secretários: Valdir Ganzer  
Tel.: (91) 3218-7800/7846/7805 3243-3256 Fax: (91) 3231-5845

## SECRETARIA DE ESTADO DE MEIO AMBIENTE - SEMA

Secretário: Anibal Pessoa Picanço  
Tel.: (91) 3184-3330 / 3341 Geral: 3184-3300 Fax: (91) 3276-8564

## SECRETARIA DE ESTADO DE DESENVOLVIMENTO URBANO E REGIONAL - SEDURB

Secretária: Ana Suely Maia De Oliveira  
Tel.: (91) 3243-0406 / 0677/ 4466 Fax: (91) 3238-2828

## SECRETARIA DE ESTADO DE ESPORTE E LAZER - SEEL

Secretário: Jorge Luiz Guimarães Panzera  
Tel.: (91) 3201-2300 Fax: (91) 3201-2331

## SECRETARIA DE ESTADO DE ASSISTÊNCIA E DESENVOLVIMENTO SOCIAL

Secretária: Eutália Barbosa Rodrigues  
Tel.: Fax: (91) 3254-1373

## SECRETARIA DE ESTADO DE PROJETOS ESTRATÉGICOS

Secretário: Marclio de Abreu Monteiro  
Tel.: (91) 3201-3690 / 3684 / 3771 Fax: (91) 3201-3683

## SECRETARIA DE ESTADO DE PESCAS E AQUICULTURA

Secretária: Antônia do Socorro Pena da Gama  
Tel.: (91) 4006-1286 Fax: (91) 4006-1262

## POLÍCIA CIVIL

Delegado Geral: Raimundo Benassuly Maués Júnior  
Tel.: (91) 4006-9045 Fax: (91) 3252-0050

## POLÍCIA MILITAR DO PARÁ - PM

Comandante Geral: Coronel QOPM Luiz Dário da Silva Teixeira  
Tel.: (91) 3277-5644 Fax: (91) 3277-5644

## CORPO DE BOMBEIROS MILITAR DO PARÁ - CBM

Comandante Geral: Coronel QOBM Paulo Gerson Novaes De Almeida  
Tel.: (91) 4006-8351/8352 Fax: (91) 4006-8353

## SUPERINTENDÊNCIA DO SISTEMA PENITENCIÁRIO DO ESTADO DO PARÁ - SUSIPE

Superintendente: Justiano Alves Júnior  
Tel.: (91) 3230-2214 / 3242-2539 Fax: (91) 3224-6726

## DEPARTAMENTO DE TRÂNSITO DO ESTADO DO PARÁ - DETRAN

Diretor Superintendente: Alberto Campos Ribeiro  
Tel.: (91) 3214-6364 / 6253 Fax: (91) 3214-6249 / 3084-6249

## INSTITUTO DE ASSISTÊNCIA À SAÚDE DOS SERVIDORES DO ESTADO DO PARÁ - IASEP

Presidente: Sandra Helena Moraes Leite  
Tel.: (91) 4006-7954 / 7965 / 7991 / 7994 Fax: (91) 4006-7962 / 7972

## LOTERIA DO ESTADO DO PARÁ - LOTERPA

Presidente: Márcio Alfredo Rodrigues de Oliveira  
Tel.: (91) 3242-3710 / 9027 Direto: 3242-9027 Fax: (91) 3242-9656

## JUNTA COMERCIAL DO ESTADO DO PARÁ - JUCEPA

Presidente: José Artur Guedes Tourinho  
Tel.: (91) 3217-5801 / 5802 / 5803 Fax: (91) 3217-5840

## SECRETARIA DE ESTADO DE AGRICULTURA - SAGRI

Secretário: Cássio Alves Pereira  
Tel.: (91) 3226-8904 / 1363 Fax: (91) 3226-7864 /3246-6168

## INSTITUTO DE TERRAS DO PARÁ - ITERPA

Presidente: José Heder Benatti  
Tel.: (91) 3181-6500 / 6501 Pabx: 3181-6500 Fax: (91) 3229-9488

## INSTITUTO DE METROLOGIA DO PARÁ - IMEP

Presidente: Francisco Sávio Fernandez Miléo  
Tel.: (91) 3246-2554 / 2404 / 1800 Fax: (91) 3266-1526

## AGÊNCIA DE REGULAÇÃO E CONTROLE DE SERVIÇOS PÚBLICOS - ARCON

Diretor Geral: Miguel Fortunato Gomes dos Santos Júnior  
Tel.: (91) 3213-3403 / 3241-1717 Fax: (91) 3213-3418

## CENTRO DE PERÍCIAS CIENTÍFICAS RENATO CHAVES - CPC

Diretor Geral: Raimundo Humberto Pena de Oliveira  
Tel.: (91) 4009-6012 Geral: 4009-6075 Fax: (91) 4009-6016

## INSTITUTO DE GESTÃO PREVIDENCIÁRIA DO ESTADO DO PARÁ - IGEPREV

Presidente: Walter Silveira Franco  
Tel.: (91) 3230-3521 Fax: (91) 3230-3521

## ESCOLA DE GOVERNO DO ESTADO DO PARÁ - EGPA

Diretor Geral: Divino dos Santos  
Tel.: (91) 3214-6802 Fax: (91) 3214-6802

## HOSPITAL “OFIR LOYOLA”

Diretor Geral: Paulo Cardoso Soares  
Tel.: (91) 3342-1100 / 3342-1305 Geral: 3289-1002 Fax: (91) 3289-1009

## CENTRO DE HEMOTERAPIA E HEMATOLOGIA - HEMOPA

Presidente: Maria de Fátima Pombo Montoril  
Tel.: (91) 3242-6905 / 9100 Fax: (91) 3242-6905

## FUNDAÇÃO SANTA CASA DE MISERICÓRDIA DO PARÁ

Presidente: Maurício Cezar Soares Bezerra  
Tel.: (91) 3241-5208 / 4009-2241 Fax: (91) 4009-2299

## FUNDAÇÃO HOSPITAL “GASPAR VIANNA”

Presidente: Benedito Paulo Bezerra  
Tel.: (91) 3276-5665 / 0601 Fax: (91) 3276-1150

## FUNDAÇÃO DA CRIANÇA E DO ADOLESCENTE DO PARÁ - FUNCAP

Presidente: Euníciana Peloso da Silva  
Tel.: (91) 3204-0201 Fax: (91) 3204-0204

## FUNDAÇÃO “CURRO VELHO”

Superintendente: Valmir Carlos Bispo Santos  
Tel.: (91) 3184-9100 Fax: (91) 3184-9109

## FUNDAÇÃO “CARLOS GOMES”

Superintendente: Daniel Freitas de Araújo  
Tel.: (91) 3201-9450 / 3242-7431 Fax: (91) 3201-9450

## INSTITUTO DE ARTES DO PARÁ - IAP

Presidente: Jaime De Oliveira Bibas  
Tel.: (91) 4006-2932 / 2923 / 2924 Fax: (91) 3225-2860

## INSTITUTO DE DESENVOLVIMENTO FLORESTAL DO ESTADO DO PARÁ-IDEFLOR

Diretor Geral: Jorge Alberto Gazel Yared  
Tel.: (91) 3184-3377 / 3362 Fax: (91) 3184-3377

## FUNDAÇÃO CULTURAL DO PARÁ “TANCREDO NEVES” - CENTUR

Presidente: Gerson Banhos Silva de Araújo  
Tel.: (91) 3202-4350 / 4333 Fax: (91) 3202-4351

## COORDENADORIA DE COOPERAÇÃO INTERNACIONAL PARA O DESENVOLVIMENTO SUSTENTÁVEL – CIDS

Secretária-Chefe: Maria de Nazaré Oliveira Imbiriba Mitschein  
Tel.: (91) 3201 – 3773/3201- 3682. Fax: (91) 3201-3624.

## COMPANHIA DE SANEAMENTO DO PARÁ - COSANPA

Presidente: Eduardo de Castro Ribeiro Júnior  
Tel.: (91) 3202-8400 / 8562 Fax: (91) 3226-2739

## COMPANHIA DE HABITAÇÃO DO ESTADO DO PARÁ - COHAB

Presidente: Geraldo Chicre Bitar Pinheiro  
Tel.: (91) 3214-8400/8500/8101/8502 3243-4575 Fax: (91) 3243-0555

## COMPANHIA PARAENSE DE TURISMO - PARATUR

Presidente: Ann Clélia de Barros Pontes  
Tel.: (91) 3223-2130 Fax: (91) 3223-6198

## CENTRAL DE ABASTECIMENTO DO PARÁ S/A - CEASA

Presidente: Marco Antônio Soares Raposo  
Tel.: (91) 3228-9191 / 9260 / 9157 Fax: (91) 3228-9191

## COMPANHIA DE PORTOS E HIDROVIAS DO ESTADO DO PARÁ - CPH

Presidente: Nilton Cesar Almeida Queiroz  
Tel.: (91) 3201-3609 Fax: (91) 3201-3715

## EMPRESA DE ASSISTÊNCIA TÉCNICA E EXTENSÃO RURAL DO ESTADO DO PARÁ - EMATER

Presidente: Williamson do Brasil de Sousa Lima  
Tel.: (91) 3256-1931 / 0150 Fax: (91) 3256-0015

## AGÊNCIA DE DEFESA AGROPECUÁRIA DO ESTADO DO PARÁ

Diretor Geral: Aliomar Arapiraca da Silva  
Tel.: (91) 3210-1104 / 1102 Fax: (91) 3210-1105

## EMPRESA DE PROCESSAMENTO DE DADOS DO ESTADO DO PARÁ - PRODEPA

Presidente: Carlos Renato Lisboa Frances  
Tel.: (91) 3344-5201 / 5208 / 5217 Fax: (91) 3344-5204

## MINISTÉRIO PÚBLICO

Procurador Geral: Geraldo De Mendonça Rocha  
Tel.: (91) 4006-3423 / 3411 / 4006-3416 Cerimonial Fax: (91) 3223-3585

## TRIBUNAL DE JUSTIÇA DO ESTADO - TJE

Presidente: Desembargador Rômulo José Ferreira Nunes  
Tel.: (91) 3205-3000 Fax: (91) 3205-3204

## TRIBUNAL REGIONAL ELEITORAL - TRE

Presidente: Desembargador João José da Silva Maroja  
Tel.: (91) 3241-2358 Fax: (91) 3223-2802

## TRIBUNAL DE CONTAS DO ESTADO - TCE

Presidente: Maria de Lourdes Lima de Oliveira  
Tel.: (91) 3210-0600 / 0602 Fax: (91) 3210-0618

## TRIBUNAL DE CONTAS DOS MUNICÍPIOS - TCM

Presidente: Rosa de Fátima Barge Hage  
Tel.: (91) 3244-4700 Fax: (91) 3244-5634



# Executivo 1

TERÇA-FEIRA, 02 DE MARÇO DE 2010

## GABINETE DA GOVERNADORA



### DECRETO Nº 2.135, DE 26 DE FEVEREIRO DE 2010

Regulamenta a Lei nº 7.289, de 24 de julho de 2009 e o Decreto-Lei Estadual nº 57, de 22 de agosto de 1969 para tratar da regularização fundiária nas terras públicas pertencentes ao Estado do Pará e dá outras providências.

A GOVERNADORA DO ESTADO DO PARÁ, no uso da atribuição que lhe confere o art. 135, inciso V, da Constituição do Estado, e tendo em vista o disposto na Lei nº 7.289, de 24 de julho de 2009 e no Decreto-Lei Estadual nº 57, de 22 de agosto de 1969,

#### DECRETA:

Art. 1º Este Decreto regulamenta a Lei nº 7.289, de 24 de julho de 2009 e o Decreto-Lei Estadual nº 57, de 22 de agosto de 1969, que dispõe sobre a regularização fundiária das áreas rurais sob domínio do Estado do Pará.

Art. 2º Para ser beneficiário da regularização fundiária prevista no art. 1º, o ocupante e seu cônjuge ou companheiro deverão atender aos requisitos previstos na Lei Estadual nº 7.289, de 24 de julho de 2009.

Art. 3º A critério da Administração Pública, a modalidade de regularização será estabelecida pelo ITERPA por meio de Autorização de Uso, Concessão de Uso, Concessão de Direito Real de Uso ou Título Definitivo.

Art. 4º A alienação onerosa de terras públicas estaduais, a qualquer título, obedecerá ao seguinte procedimento:

I - Imóvel rural com área até 100 (cem) hectares poderá ser concedido diretamente pelo ITERPA;

II - Imóvel rural com área superior a 100 (cem) até o limite de 500 (quinhentos) hectares, poderá ser concedido diretamente pelo ITERPA, na forma da Resolução nº 02/2008 do Conselho Estadual de Política Agrícola, Agrária e Fundiária - CEPAF;

III - Imóvel rural com área superior a 500 (quinhentos) hectares até o limite de 1.500 (um mil e quinhentos) hectares, o interessado deverá apresentar um plano de exploração econômica que será submetido à aprovação do CEPAF;

IV - Imóvel rural com área superior a 1.500 (um mil e quinhentos) hectares até o limite de 2.500 (dois mil e quinhentos) hectares, além da aprovação prévia do plano de exploração econômica pelo CEPAF, o processo será encaminhado à aprovação da Assembléia Legislativa do Estado do Pará;

V - Imóvel com área superior a 2.500 (dois mil e quinhentos) hectares será remetido ao Congresso Nacional para prévia aprovação da alienação, conforme o disposto no artigo 188, § 1º da Constituição Federal, declarado o interesse público mediante decreto do Chefe do Poder Executivo Estadual.

Art. 5º As autorizações de uso, os títulos de concessão de uso, concessão de direito real de uso e de domínio serão expedidos:

I - em nome da mulher e do homem, obrigatoriamente, quando casados ou convivendo em regime de união estável;

II - em nome dos conviventes, havendo união homoafetiva;

III - preferencialmente em nome da mulher, nos demais casos;

IV - em nome da pessoa jurídica.

Parágrafo único. O casamento se provará pela respectiva certidão e a união estável e homoafetiva será declarada formalmente pelos interessados.

Art. 6º É vedada a regularização fundiária à pessoa jurídica quando qualquer de seus sócios já tenha sido beneficiário de regularização fundiária realizada nos termos da Lei Estadual nº 7.289/2009, exceto se adquiriu área pública mediante concorrência.

Parágrafo único. Aplica-se o *caput* deste artigo à pessoa física sócia de pessoa jurídica que tenha sido beneficiária de regularização fundiária de que trata a Lei Estadual nº 7.289/2009, exceto se adquiriu área pública mediante concorrência.

Art. 7º Cumpridos os requisitos legais para regularização fundiária onerosa e não onerosa, os respectivos títulos deverão conter as seguintes cláusulas:

I - Título de Domínio - TD, sob condição resolutiva:

a) a impossibilidade de negociação pelo prazo de 10 (dez) anos, exceto para os casos de quitação integral do valor da terra e demais encargos;

b) possibilidade de transmissão por sucessão legítima ou testamentária;

c) aproveitamento racional e adequado;

d) utilização adequada dos recursos naturais disponíveis e preservação do meio ambiente;

e) observância das disposições que regulam as relações de

trabalho;

f) exploração que favoreça o bem-estar dos proprietários e dos trabalhadores;

g) outras condicionantes de interesse público.

II - Contrato de Concessão de Direito Real de Uso - CDRU:

a) por prazo mínimo de 10 (dez) anos ou prazo indeterminado;

b) possibilidade de transmissão por sucessão legítima ou testamentária;

c) possibilidade de transmissão *inter-vivos*, condicionada à prévia autorização do ITERPA;

d) aproveitamento racional e adequado;

e) utilização adequada dos recursos naturais disponíveis e preservação do meio ambiente;

f) observância das disposições que regulam as relações de trabalho;

g) exploração que favoreça o bem-estar dos proprietários e dos trabalhadores;

h) outras condicionantes de interesse público.

III - Contrato de Concessão de Uso - CCU:

a) por prazo determinado, desde que não ultrapasse 10 (dez) anos;

b) possibilidade de transmissão *inter-vivos*, sucessão legítima ou testamentária;

c) aproveitamento racional e adequado;

d) utilização adequada dos recursos naturais disponíveis e preservação do meio ambiente;

e) observância das disposições que regulam as relações de trabalho;

f) exploração que favoreça o bem-estar dos proprietários e dos trabalhadores;

g) outras condicionantes de interesse público.

Parágrafo único. No caso de descumprimento das cláusulas resolutivas ou de violação de normas de ordem pública, o título tornar-se-á ineficaz, retornando o bem ao patrimônio público estadual, resguardado o direito ao contraditório e a ampla defesa do interessado.

Art. 8º. Decorridos 10 (dez) anos da emissão do Título de Domínio sob condição resolutiva e se tiverem sido cumpridas as obrigações pactuadas, o ITERPA liberará as condições resolutivas, excetuadas as normas de ordem pública.

Art. 9º Identificada a violação de quaisquer das cláusulas contidas no título durante o prazo estabelecido no artigo anterior, o ocupante será notificado pelo ITERPA para promover a adequação junto ao órgão competente, mediante termo de ajustamento de conduta, quando cabível.

Art. 10. A degradação ambiental em áreas de preservação permanente ou de reserva legal durante a vigência das cláusulas resolutivas, constatada mediante processo administrativo, em que tiver sido assegurada a ampla defesa e o contraditório, implicará em rescisão do título de domínio ou do termo de concessão com a consequente reversão da área em favor do Estado.

#### CAPÍTULO I - DA UTILIZAÇÃO DE TERRAS PÚBLICAS

Seção I - Do Certificado de Habilitação a Regularização Fundiária

Art. 11. O Certificado de Habilitação a Regularização Fundiária - CHRF é um documento não oneroso, de caráter declaratório, que independe de vistoria e não assegura a regularização plena de qualquer natureza para o imóvel rural.

Art. 12. No CHRF constarão os dados da área aproximada do imóvel rural declarada pelo ocupante, ou ex-ofício, e uma coordenada geográfica.

§ 1º O CHRF será emitido pelo ITERPA e publicado na rede mundial de computadores, com dados e localização do detentor e do imóvel, para consulta pública.

§ 2º O CHRF será cancelado se verificada alguma inconsistência nos dados de seu detentor ou do imóvel rural titulado.

§ 3º O CHRF não será emitido quando incidir em unidades de conservação já criadas ou em terras indígenas.

Art. 13. O CHRF permite ao ocupante o direito de acessar linhas de crédito para atividades agropastoris, sem que isto permita a possibilidade da concessão da terra como garantia ao financiamento da atividade.

Art. 14. O CHRF não assegura ao ocupante do imóvel a licença ambiental, nem autorização para exploração florestal, supressão de vegetação, e demais licenças para exercer atividades agropecuárias.

§ 1º A regularização ambiental e o Cadastro Ambiental Rural (CAR) do imóvel deverão ser obtidos junto ao órgão ambiental, em obediência à legislação própria.

§ 2º O Poder Público fará a migração dos dados do CHRF para a base dados da SEMA a fim de compor o CAR.

Art. 15. Mediante Termo de Cooperação Técnica a ser firmado entre

o Governo do Estado do Pará e o Ministério de Desenvolvimento Agrário - MDA, o INCRA, o SPU ou CHRF poderá ser emitido em áreas de domínio federal no Estado do Pará, devendo seu detentor providenciar a regularização fundiária junto ao Órgão Federal, obedecendo aos dispositivos da Lei nº 11.952, de 25 de junho de 2009 e demais normas federais aplicáveis.

Art. 16. O CHRF não poderá ser transmitido *inter vivos*, permitindo-se a transmissão por sucessão legítima ou testamentária.

Seção II - Do Certificado de Ocupação de Terra Pública

Art. 17. O ITERPA emitirá o Certificado de Ocupação de Terra Pública em caráter oneroso, ou gratuito, a partir da vistoria *in loco*, e independente do Certificado de Habilitação a Regularização Fundiária.

Parágrafo único. Aplica-se para fins desta seção o mesmo procedimento utilizado para doação das terras públicas estaduais, no que couber.

Art. 18. A taxa anual de ocupação de terra pública estadual, calculada sobre o valor de avaliação do terreno do Estado, conforme tabela aprovada pelo Conselho Estadual de Política Agrícola, Agrária e Fundiária, correspondente a 0,5% (meio por cento) do VTN, será paga até o dia 05 de dezembro de cada ano, diretamente ao ITERPA.

§ 1º Estão isentas da taxa anual de ocupação de terra pública estadual, as pessoas físicas que ocupam áreas de até 100 (cem) hectares.

§ 2º A taxa de ocupação de terras públicas estaduais será aplicada pelo ITERPA, de maneira vinculada, na regularização fundiária de trabalhadores rurais.

Art. 19. Aplicam-se as regras da taxa anual de ocupação de terras públicas estaduais aos casos onerosos de concessão de direito real de uso, concessão de uso e permissão de passagem. Parágrafo único. A partir do pagamento da primeira parcela da compra da terra ou quitação em parcela única, não mais será devida a taxa de ocupação.

Seção III - Da Concessão de Uso

Art. 20. O ITERPA garantirá, mediante Contrato de Concessão de Uso de terras públicas estaduais, a permanência do ocupante na área durante o período de pagamento das parcelas pela compra da terra.

§ 1º O Contrato de Concessão de Uso permite ao ocupante o direito de acessar linhas de crédito para atividades agropastoris, sem que isto implique a possibilidade da concessão da terra como garantia ao financiamento da atividade.

§ 2º O Contrato de Concessão de Uso permite ao ocupante a apresentação de Plano de Manejo Florestal Sustentável ao órgão competente, desde que pago pelo menos 50% (cinquenta por cento) do valor da compra.

Art. 21. O contrato previsto nesta seção será firmado pelo prazo estipulado pelas partes seguinte à quitação do valor da terra nua (VTN) pelo concessionário, não podendo exceder a 10 (dez) anos.

Art. 22. No Contrato de Concessão de Uso será permitida a transmissão por sucessão legítima ou testamentária.

§ 1º Somente são transferíveis por atos "inter-vivos" mediante prévia autorização do ITERPA sob pena de cancelamento do contrato transferido, com perda das benfeitorias existentes, sem direito a qualquer indenização.

§ 2º Para autorizar a transferência o ITERPA deverá examinar se o novo adquirente possui as mesmas condições estabelecidas nesse decreto.

Art. 23. O Contrato de Concessão de Uso será rescindido, com a reversão do uso do bem à Administração Pública, garantido ao interessado o direito ao contraditório e ampla defesa, sem direito à indenização, sempre que comprovadamente:

I - for descumprida qualquer cláusula contratual;

II - não for observada a legislação ambiental, fiscal, trabalhista e demais normas de ordem pública.

Parágrafo único. Ocorrendo razão superveniente que, em atendimento ao interesse público, imponha a rescisão antecipada, caberá indenização das benfeitorias úteis e necessárias, bem como a devolução do valor das parcelas pagas, devidamente corrigidas pelo IPCA ou índice substituto, descontados o valor equivalente à taxa de ocupação do mesmo período, ao passivo ambiental e aos recursos naturais explorados em valores correspondentes aos preços públicos de igual atividade.

Art. 24. O valor pago a título de taxa anual de ocupação pelo particular não será abatido do valor da terra nua (VTN), taxas e emolumentos, acaso manifestada a opção de compra posteriormente.

Seção IV - Da Concessão de Direito Real de Uso

Art. 25. O ITERPA poderá firmar Contrato de Concessão de Direito Real de Uso de terras públicas estaduais visando à consecução de fins de interesse social, em acordo com os preceitos da Lei



nº 7.289/2009.

Art. 26. No Contrato de Concessão de Direito Real de Uso será permitida a transmissão *inter vivos*, condicionada à prévia anuência do ITERPA.

§ 1º No caso de transmissão por sucessão legítima ou testamentária, será dispensada a prévia anuência do ITERPA, devendo ser comunicada ao órgão fundiário.

§ 2º Se o legatário possuir impedimento legal para obter a concessão de terras públicas, fica extinta a Concessão de Direito Real de Uso.

Art. 27. O Contrato de Concessão de Direito Real de Uso será rescindido, com a reversão do uso do bem à Administração Pública, garantido ao interessado o direito ao contraditório e ampla defesa, sem direito à indenização, sempre que, comprovadamente:

I - for descumprida qualquer cláusula contratual;

II - não forem observadas as legislações ambientais, fiscais, trabalhistas e demais normas de ordem pública;

III - ocorrer desvio de finalidade.

Parágrafo único. Ocorrendo razão superveniente que, em atendimento ao interesse público, imponha a rescisão antecipada, caberá indenização das benfeitorias úteis e necessárias.

#### CAPÍTULO II - DA DOAÇÃO

Art. 28. O ITERPA poderá destinar áreas de até 100 (cem) hectares, na modalidade alienação não onerosa, ao ocupante de terras públicas estaduais arrecadadas que as tenha tornado produtivas com seu trabalho e o de sua família, preenchidos os seguintes requisitos:

I - não ser proprietário, ocupante ou possuidor de outra área rural;

II - comprovar a morada permanente e cultura efetiva pelo prazo mínimo de 1 (um) ano;

III - ter sua principal atividade sustentada em exploração agropecuária, agroindustrial e/ou extrativa;

IV - não haver legítima contestação de terceiros sobre a área;

V - manter exploração de acordo com a legislação ambiental vigente;

VI - não ter sido beneficiado com alienação ou concessão de terras do Poder Público.

§ 1º É vedada a regularização de terras na modalidade não onerosa que caracterize fracionamento de áreas, contíguas ou não, ainda que por interposta pessoa, que ultrapasse os limites constitucionais e legais.

§ 2º Para fins de instrução do pedido de regularização fundiária não onerosa de que trata este artigo serão exigidos os seguintes documentos:

I - Requerimento inicial no qual o declarante afirme, sob as penas da lei, que não possui outro imóvel rural e que é pobre ou de baixa renda, apresentando comprovação desta condição;

II - Fotocópia da Carteira de Identidade (CI) ou da Carteira de Trabalho e Previdência Social (CTPS) do requerente e cônjuge;

III - Fotocópia do Cadastro de Pessoa Física (CPF) do requerente e cônjuge;

IV - Fotocópia da Certidão de Casamento ou Declaração de União Estável ou Homoafetiva, quando for o caso;

V - Comprovante de Residência do requerente na circunscrição do Município, o que poderá ser sanado por Declaração firmada por agente público ou entidade conveniada com o ITERPA;

§ 3º Para fins deste Decreto considera-se pobre ou de baixa renda aquele que, nos termos do § 2º do art. 1º do Decreto-Lei nº 1.876, de 15 de julho de 1981, possua renda familiar mensal igual ou inferior ao valor correspondente a 5 (cinco) salários mínimos.

Art. 29. O ITERPA promoverá gratuitamente a medição, demarcação e o georreferenciamento das áreas destinadas à regularização fundiária não onerosa.

Art. 30. O ITERPA poderá, em caráter excepcional e transitório e para fins de licenciamento ambiental, conceder de forma unilateral, discricionária e precária, autorização de uso às comunidades locais que ocupem terras públicas estaduais, enquanto pendente a regularização fundiária.

Parágrafo único. O termo de autorização de uso de bem público somente produzirá seus efeitos legais após a liberação de autorização ou licença ambiental pelo órgão competente, sem a qual perderá automaticamente a validade.

Art. 31. Quando constatada a existência de ocupação de terras insuscetíveis de regularização não onerosa pelo não atendimento das exigências legais e normativas, serão adotadas medidas administrativas ou judiciais visando a sua reversão ao patrimônio público ou, quando for o caso, a conversão para o procedimento de regularização onerosa.

Art. 32. É vedada a concessão não onerosa de terras públicas rurais de propriedade do Estado à pessoa jurídica que não seja constituída por beneficiários da reforma agrária.

Art. 33. Verificadas as condições favoráveis à doação, o ITERPA a tornará pública mediante portaria do Presidente, publicada no Diário Oficial do Estado na qual constará o nome da localidade (quando houver), Município, características do imóvel rural e do beneficiário(s) da doação.

Art. 34. O parecer jurídico, nos procedimentos de que trata este capítulo, será efetuado de forma simplificada pelo setor competente do ITERPA.

Art. 35. Findo o procedimento de que trata o presente capítulo, será expedido título de doação a ser assinado pelo Governador, pelo Presidente do ITERPA e pelo beneficiário, constando do mesmo as coordenadas geográficas, o número dos marcos cravados, os rumos, dimensões, cláusula de inalienabilidade pelo prazo de 10 (dez) anos e demais normas previstas em regulamento expedido pelo ITERPA.

Art. 36. O registro decorrente da Alienação não onerosa ou Concessão de Direito Real de Uso não onerosa de que trata este decreto será realizado de ofício pelo Cartório de Registro de Imóveis competente, independentemente de custas ou emolumentos.

#### CAPÍTULO III - DA VENDA

Art. 37. O ITERPA promoverá, nos termos do art. 7º da Lei Estadual nº 7.289, de 24 de Julho de 2009, a alienação de terras públicas estaduais arrecadadas sob a forma de venda direta aos legítimos ocupantes, ou mediante licitação na modalidade de concorrência.

§ 1º Poderá adquirir o domínio aquele que, sendo ocupante de terras públicas estaduais, estiver cultivando a área, fazendo-a cumprir sua função social, mediante o pagamento do valor da terra nua, em prazo de até 10 (dez) anos.

§ 2º Na venda direta, aplicar-se-ão as regras de dispensa ou inexigibilidade de licitação, previstas no art. 17, § 2º, II, e art. 25 da Lei nº 8.666/93, desde que constatada, neste último caso, a inviabilidade de competição, sempre devidamente justificadas.

§ 3º Na venda mediante licitação, será utilizada a modalidade concorrência, observado os procedimentos previstos na Lei nº 8.666/93.

§ 4º O valor da terra nua arrecadado será administrado pelo Iterpa e ficará vinculado ao Programa de Regularização Fundiária.

Art. 38. Para os fins deste Decreto é considerado legítimo ocupante de terra pública estadual, com direito à regularização fundiária onerosa, mediante venda direta, as pessoas físicas e jurídicas que comprovem os seguintes requisitos:

I - morada permanente e cultura efetiva pelo prazo mínimo de 05 (cinco) anos;

II - não ser proprietária, ocupante ou possuidora de outra área rural, exceto se adquirida através de alienação onerosa;

III - o uso produtivo e social da propriedade;

IV - não haja legítima contestação de terceiros sobre a área;

V - manutenção de exploração de acordo com a legislação ambiental vigente;

VI - não ter sido beneficiada com a concessão não onerosa de terras do Poder Público;

VII - estar em dia com o pagamento da taxa de ocupação.

Art. 39. Os ocupantes de terras públicas estaduais que se enquadrem nas disposições do art. 7º da Lei Estadual nº 7.289, de 24 de julho de 2009, deverão apresentar requerimento de regularização fundiária onerosa ao ITERPA, acompanhado dos seguintes documentos:

I - Identificação do requerente com cópia autêntica da Carteira de Identidade (CI), Cadastro de Pessoa Física do Ministério da Fazenda (CPF/MF), se pessoa física;

II - Cópia autêntica dos atos constitutivos da pessoa jurídica, juntamente com o Cadastro Nacional de Pessoas Jurídicas (CNPJ/MF), com a identificação completa dos sócios e cópias dos documentos constantes do inciso anterior;

III - Georreferenciamento do imóvel rural, conforme Lei 10.267/2001;

IV - Comprovação de inscrição no Cadastro Ambiental Rural - CAR, da Secretaria Estadual de Meio Ambiente - SEMA;

V - Plano de exploração econômica para imóvel rural com área superior a 500 (quinhentos) hectares, com um laudo de exploração econômica, no qual constará, além de outras definidas em regulamento pelo ITERPA:

a) culturas vegetais existentes no imóvel, com informação sobre tecnologia utilizada e estado fitossanitário das mesmas;

b) espécies de animais cuja criação, adaptação ou melhoria possa ser objeto de atividade econômica em cada zona;

c) instalações existentes, além das mínimas indispensáveis à organização da propriedade;

d) percentagens mínimas e máximas - uso atual e programado das terras da área - que devam ser destinadas a cada tipo de exploração econômica inclusive reservas florestais;

e) previsões indispensáveis para a defesa dos cursos d'água, vias de comunicação, serviços de passageiros e tudo mais que for necessário para que o aproveitamento econômico de cada área não prejudique o aproveitamento das áreas vizinhas.

§ 1º Os imóveis rurais irregularmente matriculados nos Cartórios de Registro de Imóveis não serão objeto de regularização até que se promova o cancelamento da matrícula correspondente e emissão da certidão negativa sobre o imóvel.

§ 2º Será indeferido o requerimento não instruído com os documentos constantes neste artigo, sendo o interessado notificado pessoalmente ou por Edital.

Art. 40. Não serão objeto de alienação na forma deste Decreto:

I - as áreas ocupadas, ou objeto de pretensão de comunidades tradicionais;

II - os imóveis objetos de demanda judicial em que sejam partes o ITERPA ou o Estado do Pará;

III - imóvel objeto de conflitos sociais até a data do protocolo do pedido de regularização fundiária onerosa;

IV - áreas destinadas à concessão florestal.

Art. 41. Atuado o processo de regularização fundiária onerosa com todos os documentos que o compõem e verificado o enquadramento do pedido às condições fixadas em lei, serão marcadas as vistorias necessárias e demais trabalhos técnicos, conforme procedimento a ser estabelecido pelo ITERPA em regulamento próprio.

Parágrafo único. O particular que estiver ocupando área pública e pretenda adquiri-la, desde que preencha os requisitos previstos na Lei nº 7.289/2009 e no presente Decreto, deverá manifestar a opção de compra, sob pena de ser acionado judicialmente a desocupar a área.

Art. 42. Concluídos os trabalhos técnicos, concedidas as autorizações pertinentes e não havendo qualquer óbice à titulação, o requerente será notificado para recolher o Valor da Terra Nua - VTN de forma integral ou parcelada e demais encargos suplementares.

Art. 43. Satisfeitas as condições legais, o ITERPA tornará pública a alienação mediante ato do Presidente, publicando o resumo no Diário Oficial do Estado na qual constará o beneficiário da alienação, o Município, o tamanho do imóvel, o número do Cadastro de Imóvel Rural, fixando prazo de 30 dias para eventuais contestações de terceiros.

Parágrafo único. Havendo contestações as mesmas serão dirimidas por mesa técnica a ser instituída pelo ITERPA, na forma do regulamento.

Art. 44. Concluso o processo sem contestações ou com as mesmas já dirimidas, haverá a homologação da venda pelo Presidente do ITERPA, a qual será publicada no Diário Oficial do Estado.

Art. 45. O Título Definitivo de domínio será assinado pelo Governador do Estado, pelo Presidente do ITERPA e pelo beneficiário, constando do mesmo o nome do beneficiário, as coordenadas geográficas da área, o número dos marcos cravados, os rumos e as dimensões, além de outras informações que contribuam para a perfeita localização do imóvel.

#### CAPÍTULO IV - DO TÍTULO PROVISÓRIO

Art. 46. O Título Provisório legitimamente concedido pelo Estado será regularizado mediante a concessão de Títulos Definitivos, de acordo com as regras e procedimentos estabelecidos no capítulo anterior.

Art. 47. O detentor do Título Provisório que preencha os requisitos para regularização fundiária, deverá apresentar ao ITERPA no prazo de 30 dias após a notificação, requerimento de compra, sob pena de anulação do respectivo título.

§ 1º Não havendo matrícula no cartório de registro de imóveis, será realizada a anulação administrativa do título pelo ITERPA, garantindo ao interessado, em qualquer caso, o direito ao contraditório e ampla defesa.

§ 2º O Título Provisório matriculado no Cartório de Registro de Imóveis deverá ser cancelado pelo seu detentor, sob pena de indeferimento do pedido de regularização.

Art. 48. Após o protocolo do requerimento de regularização fundiária do Título Provisório, os autos serão autuados e encaminhados ao setor competente do ITERPA para verificar o enquadramento do pedido às condições fixadas em lei, conforme procedimento estabelecido em regulamento próprio.

Art. 49. Realizadas as averiguações necessárias e satisfeitas as condições para a concessão do Título Definitivo, os valores pagos ao ITERPA à época da concessão do Título Provisório serão corrigidos monetariamente pelo IPCA ou índice substituto e abatidos do preço final da atual alienação.

Parágrafo único. Em caso de indeferimento do pedido de titulação definitiva, os valores pagos para a obtenção do Título Provisório serão considerados indenização ao Estado pelo uso de terra pública, sem direito a devolução.

Art. 50. Para fins de transformação de diversos Títulos Provisórios em Títulos Definitivos de áreas contínuas, somar-se-ão as áreas a fim de ser concedido um único Título Definitivo.

Art. 51. Não havendo contiguidade dos Títulos Provisórios, o beneficiário poderá regularizar todas as áreas desde que a soma total das mesmas não ultrapasse 2.500 ha (dois mil hectares), salvo se observado o disposto no inciso IV do art. 4º deste Decreto.

Art. 52. O detentor do Título Provisório que no processo administrativo de compra houver cumprido todos os requisitos para a obtenção do domínio, especialmente o pagamento total do VTN, terá direito a emissão do Título Definitivo, respeitado o limite constitucional de 2.500 hectares.

Parágrafo único. As situações não previstas no caput observarão as regras gerais deste capítulo.

#### CAPÍTULO V - DO PAGAMENTO

Art. 53. O pagamento da terra nua poderá ser à vista ou em prestações mensais ou anuais, no prazo máximo de até 10 (dez) anos, cujo preço do VTN será aprovado pelo Conselho Estadual de

Política Agrícola, Agrária e Fundiária do Estado do Pará (CEPAF).  
§ 1º O pagamento deverá ser feito mediante Guia de Recolhimento do ITERPA ou outro instrumento decorrente de convênio ou contrato firmado com instituições financeiras.

§ 2º Os encargos financeiros incidirão proporcionalmente ao tamanho da propriedade regularizada e terão seus valores definidos por meio de instrução normativa do ITERPA.

Art. 54. Caso o interessado preencha os requisitos para obter os descontos previstos no art. 7º, §§ 6º e 7º, da Lei Estadual nº 7.289/2009, sobre o valor total da terra nua incidirá primeiramente o desconto do § 6º e, apurado o valor, sobre este incidirá o desconto do § 7º, aferindo-se o efetivamente devido.  
Art. 55. O pagamento das despesas de vistoria e taxas de administração será efetuado em uma única parcela, por meio de Guia de Recolhimento do ITERPA ou outro instrumento decorrente de convênio ou contrato firmado com instituições financeiras, de acordo com tabela aprovada pelo Conselho Diretor.

#### **CAPÍTULO VI - DA PERMISSÃO DE PASSAGEM**

Art. 56. Para a obtenção da Permissão de Passagem sobre terras públicas estaduais, instituída pelo art. 3º da Lei nº 7.289/2009, devem os atuais ocupantes ou pretendentes do uso de terras públicas, aplicadas para fins específicos de passagem de ferrovia privada, postes, cabos, tubulações ou outros condutos subterrâneos de serviços de utilidade pública, interesse social ou de relevante interesse econômico, apresentar declaração perante o ITERPA acompanhada de planta com o traçado do equipamento, que deverá conter a área total utilizada, incluindo a área de segurança.

§ 1º O ITERPA concederá a Autorização de Permissão de Passagem, constando no instrumento a área total, com pontos de GPS de cada 500 metros do traçado de ocupação do equipamento.

§ 2º O ITERPA poderá fiscalizar se a declaração da ocupação corresponde à área efetivamente utilizada pelo equipamento.

§ 3º Nas permissões onerosas, caso seja constatada divergência entre a área declarada e a efetivamente ocupada, o instrumento será retificado, com o pagamento do valor correspondente a área excedente, sem prejuízo da aplicação de multa de 30% (trinta por cento), sobre o valor que deixou de ser recolhido desde a expedição da autorização.

Art. 57. O instrumento de Autorização de Permissão de Passagem abrangerá o traçado apresentado pelo interessado sobre áreas públicas estaduais, preferencialmente em documento único.

Art. 58. Quando o equipamento ainda não estiver instalado, o Estado exigirá que se faça do modo menos gravoso ao interesse público, sem prejuízo da remoção posterior para outro local do imóvel, à custa do permissionário, quando isso se revelar possível.

§ 1º A exigência de que trata este artigo será observada quando da concessão da licença de instalação (LI) do equipamento, pela Secretaria de Estado de Meio Ambiente - SEMA.

§ 2º Se as instalações oferecem riscos à coletividade, o Estado exigirá a realização de obras de segurança, além de seguro especial.

§ 3º A Licença de Instalação (LI) ou de Operação (LO) somente será expedida após a concessão da Autorização de Permissão de Passagem.

Art. 59. Aplicam-se à Permissão de Passagem as regras que regem a cobrança do valor devido na Concessão de Direito Real de Uso, a qual deverá ser acrescida de, no mínimo, 50% (cinquenta por cento), em caso de destinar-se à instalação de equipamento de relevante interesse econômico.

Parágrafo único. Considera-se de relevante interesse econômico do empreendedor todo equipamento que seja instalado com o objetivo de condução de energia, transporte de mercadorias, pessoas e produtos industrializados ou *in natura*.

Art. 60. A Permissão de Passagem será contratada por instrumento público e será inscrita e cancelada em livro especial.

§ 1º Desde a inscrição da Permissão de Passagem, o permissionário fruirá plenamente do terreno para os fins estabelecidos no contrato e responderá por todos os encargos civis, administrativos e tributários que venham a incidir sobre o imóvel e suas rendas.

§ 2º Resolve-se a permissão antes de seu termo quando o permissionário der ao imóvel destinação diversa da estabelecida no contrato ou descumpra cláusula resolutória do ajuste, devendo retirar às suas custas os equipamentos de qualquer natureza instalados no traçado.

§ 3º A permissão de passagem não é transferível por ato *inter vivos*, salvo com anuência expressa do ITERPA.

§ 4º A Permissão de Passagem é transferível mediante sucessão legítima ou testamentária, registrando-se a transferência perante o ITERPA.

§ 5º A Permissão de Passagem não poderá ser objeto de garantia, não se aplicando essa vedação aos equipamentos instalados no local da permissão, independentemente esta operação de formal anuência do ITERPA.

§ 6º A Permissão de Passagem em caráter gratuito somente ocorrerá a favor de comunidades tradicionais, trabalhadores rurais de baixa renda, ou entidades de direito público federal,

estadual ou municipal.

#### **CAPÍTULO VII - DO CANCELAMENTO VOLUNTÁRIO DAS MATRÍCULAS IMÓBILIÁRIAS IRREGULARES.**

Art. 61. Para fins de regularização fundiária, será exigida a prévia anulação das matrículas tidas como irregulares, assim consideradas as que não tiverem origem em destacamento válido do patrimônio público estadual e as fundadas em Títulos Provisórios concedidos pelo Estado do Pará, além de outros documentos não representativos de domínio.

Art. 62. A anulação será precedida de assinatura de Termo de Ajuste de Conduta entre o particular e o ITERPA, no qual constará o reconhecimento da nulidade com força de título executivo extrajudicial.

Art. 63. Assinado o Termo de Ajuste de Conduta o interessado irá requerer o cancelamento da matrícula imobiliária, nos termos do art. 250, III da Lei nº 6.015/1975.

Parágrafo único. O interessado apresentará ao ITERPA a Certidão de cancelamento da matrícula imobiliária respectiva, no prazo máximo de 60 (sessenta) dias, a contar da data da assinatura do TAC.

#### **CAPÍTULO VIII - DA REVALIDAÇÃO E RERRATIFICAÇÃO DOS TÍTULOS.**

Art. 64. Para os fins do art. 17, da Lei Estadual nº 7.289/2009, ficam revalidados os títulos de terras concedidos sob a égide da Lei Estadual nº 762/1954, desde que o interessado, no prazo máximo de 6 (seis) meses a contar da notificação do ITERPA, apresente o georreferenciamento do título e o ITERPA emita atestado de que o imóvel é explorado de forma racional e adequada.

§ 1º Apurada no processo a existência de áreas superiores ao título de terras originalmente concedido pelo ITERPA, o excedente será objeto de processo específico de venda, caso haja interesse.

§ 2º A revalidação será confirmada mediante certidão expedida pelo ITERPA.

§ 3º O interessado que não promover as medidas previstas neste artigo terá seu título cancelado administrativamente pelo ITERPA.

§ 4º A Procuradoria Geral do Estado, ou em parceria com a Procuradoria do ITERPA, adotará as medidas judiciais para o cancelamento da matrícula respectiva.

Art. 65. Será promovida a retificação do Título Definitivo quando ocorrerem as seguintes situações:

I - Discrepância entre a área do Título e a efetivamente ocupada;

II - Divergência de medição, que importem em discordância da localização e perímetro das áreas;

Parágrafo único. O ITERPA notificará o interessado para que, no prazo máximo de 6 (seis) meses, apresente o georreferenciamento do imóvel rural, com a posterior verificação dos marcos.

Art. 66. Verificada a discrepância de localização do Título Definitivo e o imóvel efetivamente ocupado pelo interessado, o ITERPA procederá a retificação do título desde que não haja duplicidade de matrículas imobiliárias que ultrapassem a dimensão deste, bem como não haja legítima contestação de terceiros sobre a área e exista identidade mínima de localização, conforme critérios definidos em regulamento do ITERPA.

§ 1º O procedimento para retificação previsto no caput será disciplinado em regulamento próprio do ITERPA, exigindo-se, além de outros requisitos o georreferenciamento da área ocupada.

§ 2º A retificação deverá ser consignada no canhoto do Título Definitivo e se efetivará mediante certidão expedida pelo ITERPA.

#### **CAPÍTULO IX - DA PERMUTA E COMPENSAÇÃO**

Art. 67. O ITERPA poderá efetivar a permuta ou a compensação de áreas alienadas mediante apuração do valor da terra, independente de suas dimensões e características, quando impossível a sua efetiva ocupação pelo interessado, de forma total ou parcial, desde que cumpridas integralmente as obrigações financeiras.

Art. 68. A permuta ocorrerá quando a área alienada tiver que ser inteiramente substituída por outra e caberá compensação quando apenas sobre uma parte da área alienada for impossível se efetivar a ocupação.

§ 1º Tanto na permuta quanto na compensação a equivalência entre as áreas será aferida mediante a aplicação dos valores estabelecidos pelo CEPAF, considerando a região a qual está localizada a área correspondente ao título originariamente adquirido.

§ 2º O detentor atual do título possui legitimidade para requerer a permuta ou compensação, independente de ser o beneficiário da concessão originária.

#### **CAPÍTULO X - DAS DISPOSIÇÕES FINAIS E TRANSITÓRIAS**

Art. 69. Demonstrada, a qualquer tempo, fraude na comprovação de algum requisito legal para obtenção do direito à regularização fundiária prevista neste Decreto, o processo será anulado e arquivado, sem prejuízo das demais sanções cíveis e penais aplicáveis, garantindo-se ao interessado, em qualquer caso, o

direito ao contraditório e ampla defesa.

Art. 70. Identificado conflito na área objeto da regularização fundiária, o ITERPA buscará a composição do litígio priorizando a pequena produção, bem como a criação de assentamentos rurais, observado o disposto no art. 239 e seus incisos da Constituição do Estado do Pará.

§ 1º Alcançado o acordo, os ocupantes assinarão declaração escrita concordando com os limites a serem demarcados.

§ 2º Não havendo acordo entre os confrontantes, quando se tratar de áreas de litígio entre grandes e médios ocupantes, a regularização das ocupações em conflito será suspensa pelo ITERPA.

Art. 71. Os processos de compra de terras públicas estaduais em trâmite no ITERPA antes de 31 de dezembro de 2009 terão o prazo de 06 (seis) meses a contar da publicação do presente Decreto para se adequarem aos requisitos definidos nesta norma, sob pena de arquivamento.

Art. 72. Este Decreto regulamenta somente a destinação de terras públicas estaduais para fins agroextrativista, agropecuário e florestal.

§ 1º Para a aquisição de terras públicas para fins de turismo, lazer e outras atividades não previstas no caput, o pagamento da terra nua será calculado pelo preço de mercado, podendo o pagamento ser a vista ou parcelado em no máximo cinco prestações anuais.

§ 2º Aplica-se para fins do parágrafo anterior o mesmo procedimento utilizado no Capítulo III deste Decreto, no que couber, e normas complementares definidas em regulamento do ITERPA.

Art. 73. Na regularização urbana de terras públicas, onerosa ou gratuita, aplica-se o mesmo procedimento utilizado no Capítulo III deste Decreto, no que couber, além das normas específicas que regulam a matéria, especialmente o Estatuto da Cidade e normas complementares definidas em regulamento do ITERPA.

Art. 74. Fica proibida a concessão de novos aforamentos.

Art. 75. As situações não previstas neste Decreto serão submetidas à apreciação do Conselho Diretor do ITERPA, após análise e manifestação conclusiva dos setores competentes, que expedirá normas complementares.

Art. 76. O ITERPA editará as instruções normativas necessárias para o fiel cumprimento deste Decreto

Art. 77. Fica revogado o Decreto Estadual nº 7.454/1971.

Art. 78. Este Decreto entra em vigor na data de sua publicação. PALÁCIO DO GOVERNO, 26 de fevereiro de 2010.

#### **ANA JÚLIA DE VASCONCELOS CAREPA**

Governadora do Estado

#### **DECRETO-LEI Nº 57 - DE 22 DE AGOSTO DE 1969\***

(D.O.E. de 23/8/1969)

Dispõe sobre as terras públicas do Estado e dá outras providências.

O Governador do Estado do Pará, no uso da atribuição que lhe confere o parágrafo 1º do art. 2º do Ato Institucional número 5, de 13 de dezembro de 1968, e, tendo em vista o disposto no art. 1º do Ato Complementar número 49, de 27 de fevereiro de 1969,

DECRETA:

#### **TÍTULO I Disposições Preliminares:**

##### **CAPÍTULO I**

Generalidades

Art. 1º A presente Lei tem por finalidade disciplinar a utilização e alienação das terras públicas do Estado, objetivando o desenvolvimento agrário, dentro dos princípios da justiça social.  
Art. 2º O Estado incentivar a formação e exploração da propriedade rural, impedindo os minifúndios e latifúndios improdutivos.

Art. 3º O Estado, sempre que necessário, conjugará esforços e recursos, com quaisquer outras pessoas de direito público ou privado, para a solução dos problemas de interesse rural.

Art. 4º Os convênios, acordos e contratos deverão objetivar fundamentalmente:

I - economia na condução dos serviços e obras;

II - eficiência na aplicação da presente Lei;

III - unidade de critérios na execução dos princípios e finalidades da legislação agrária vigente.

##### **CAPÍTULO II**

#### **Terras Públicas Dominicais**

Art. 5º São terras públicas do Estado todas as que se incluem em seu domínio por força da Constituição e leis vigentes.

Art. 6º Incluem-se entre os bens do Estado os lagos e rios em terras de seu domínio e os que têm nascente e foz no território estadual, as ilhas fluviais, as lacustres e as terras devolutas que não pertencem à União (art. 5º da Constituição Federal).

Art. 7º As terras públicas dominicais classificam-se em:

a) terras devolutas;

b) terras concedidas sob o regime de Títulos Provisórios, Arrendamentos, Aforamentos, e Servidões e Usufrutos;

c) terras concedidas sob regimes especiais.

Art. 8º São terras devolutas as que:

a) não estiverem aplicadas a qualquer uso público, federal, estadual ou municipal;



b) não estiverem sob domínio particular por qualquer título legítimo;

c) que não forem susceptíveis de legitimação ou legalização;

d) tenham constituído aldeamentos de índios extintos ou abandonados por seus habitantes.

Art. 9º As terras públicas poderão ser objeto de:

a) doação;

b) venda;

c) aforamento;

d) arrendamento;

e) reserva;

f) colonização;

g) usufruto;

h) permuta;

i) compensação.

## TÍTULO II

### Alienação de Terras

#### CAPÍTULO I

##### Doação Gratuita

Art. 10. Poderão ser objeto de doação a título gratuito as terras devolutas do Estado, em que o possessor tenha moradia habitual, ou cultivo de lavoura.

§ 1º (Revogado com base no art. 10, § 2º c/c art. 11, inciso I, alínea "a" da Lei Estadual nº 7.289, de 24 de julho de 2009).

§ 2º (Revogado com base no art. 10, § 2º c/c art. 11, inciso I, alínea "a" da Lei Estadual nº 7.289, de 24 de julho de 2009).

§ 3º A doação, no caso deste artigo, independerá de autorização legislativa (art. 137, da Constituição do Estado).

#### CAPÍTULO II

##### Venda

Art. 11. A venda de terras públicas estimulará a formação da propriedade agrária, objetivando o desenvolvimento econômico e a justiça social, tendo em vista as condições peculiares a cada região.

Art. 12. (Revogado com base no art. 10, § 2º c/c art. 8º, inciso IV, alínea "d" da Lei Estadual nº 7.289, de 24 de julho de 2009).

Art. 13. Toda proposta de compra deverá conter:

a) identidade completa do requerente;

b) prova de regularidade com os serviços militar e eleitoral e com o imposto de renda, quando o interessado for contribuinte, na forma das respectivas legislações;

c) prova de idoneidade econômica, técnica e moral, conforme o caso e os critérios estabelecidos em Instrução do ITERPA;

d) prova de regularidade de situação tributária, quanto ao Estado e quanto ao Município onde se encontrar a área pretendida;

e) atestados de vida e residência, de bons antecedentes e folha corrida fornecidos pela Secretaria de Segurança Pública do Estado, ou Estados, em que o requerente houver fixado domicílio nos últimos cinco (5) anos;

f) declaração do requerente de que não está incurso em impedimento algum e indicação de áreas anteriormente adquiridas ao Estado, especificando o aproveitamento que nelas introduziu, bem assim de outros processos administrativos, ou judiciais relativos a terras devolutas em que sejam partes o próprio requerente, sem cônjuge ou quaisquer dependentes econômicos;

g) descrição de área pretendida, incluindo denominação, confrontações, limites, medidas aproximadas e demais características topográficas que permitam sua exata localização;

h) croquis de amarração, indicando as coordenadas geográficas dos vértices do polígono da mesma área;

i) indicação de posses, ocupações ou benfeitorias do requerente ou de terceiros que existam sobre as terras em apreço;

j) mandato público outorgando o advogado inscrito na Ordem dos Advogados do Brasil regularizado na Seção do Pará, poderes para todos os atos do processo agrário, se o requerente nos acompanhar pessoalmente o seu pedido, e sempre que não residir em Belém;

k) a relação dos integrantes, a especificação dos dirigentes, satisfazendo quanto a estes as exigências das alíneas "a" e "f" e o ato ou atos constitutivos, tratando-se de pessoa jurídica.

§ 1º Os requerentes e seus procuradores especificarão na inicial os endereços onde poderão ser cientificados, devendo as notificações ou intimação serem feitas nos autos, sempre que possível, ou, a critério do ITERPA, através do registro postal do Cartório de Títulos e Documentos ou de edital na forma prevista para as alienações, dispensadas as providências fora da Capital do Estado.

§ 2º Sempre que o ITERPA julgar conveniente, determinará as diligências adequadas para completar ou comprovar as declarações do requerente, custeando este as despesas necessárias, inclusive vistoria "in loco", se assim for exigido.

§ 3º Pelos documentos apresentados, o ITERPA verificará se o requerente satisfaz os requisitos legais para adquirir terras do Estado, indeferindo liminarmente a petição se concluir que algum deles não está e nem pode ser preenchido.

§ 4º Julgando insuficiente a documentação, o ITERPA, concederá prazo de 30 dias, prorrogável, a seu critério, por igual período, para que o requerente supra as lacunas, contando-se esse prazo

da ciência do interessado e arquivando-se o processo se o mesmo não satisfizer as exigências feitas.

§ 5º Constatado, a qualquer tempo, que algum documento não era autêntico, o processo será imediatamente arquivado, encaminhando o ITERPA, quando houver indício de fraude, as peças necessárias para o Ministério Público, promover a responsabilidade de seus autores.

Art. 14. O ITERPA examinará preliminarmente, a viabilidade da proposta de compra, verificando seu enquadramento na legislação em vigor, sua compatibilidade com a política agrária do Estado e a disponibilidade da área requerida.

§ 1º Considerado inviável, o requerimento será liminarmente indeferido.

§ 2º Considerada a venda possível, o ITERPA determinará a publicação dos Editais na forma estabelecida pelo Regulamento. Art. 15. Não havendo impugnações, ou decididas estas de forma que não prejudique a totalidade da área pretendida, o requerente será notificado para apresentar o plano racional de aproveitamento econômico.

§ 1º O ITERPA examinará o plano apresentado conforme os critérios estabelecidos no Regulamento e Instruções em vigor, orientando o interessado sobre as correções necessárias.

§ 2º Rejeitado o plano, a proposta de compra será indeferida.

§ 3º Aprovado o plano, o processo subirá ao Secretário de Agricultura, cuja decisão, quando favorável, dependerá de homologação pelo Governador do Estado.

Art. 16. (Revogado com base no art. 10, § 2º c/c art. 7º, § 2º da Lei Estadual nº 7.289, de 24 de julho de 2009).

Art. 17. (Revogado com base no art. 10, § 2º c/c art. 11, inciso I, alínea "a" da Lei Estadual nº 7.289, de 24 de julho de 2009).

Art. 18. (Revogado com base no art. 10, § 2º c/c art. 11, inciso I, alínea "a" da Lei Estadual nº 7.289, de 24 de julho de 2009).

Art. 19. (Revogado com base no art. 10, § 2º c/c art. 7º, *caput* da Lei Estadual nº 7.289, de 24 de julho de 2009).

Art. 20. (Revogado com base no art. 10, § 2º c/c art. 11, inciso I, alínea "a" da Lei Estadual nº 7.289, de 24 de julho de 2009).

Art. 21. (Revogado com base no art. 10, § 2º c/c art. 11, inciso I, alínea "a" da Lei Estadual nº 7.289, de 24 de julho de 2009).

Art. 22. (Revogado com base no art. 10, § 2º c/c art. 11, inciso I, alínea "a" da Lei Estadual nº 7.289, de 24 de julho de 2009).

Art. 23. (Revogado com base no art. 10, § 2º c/c art. 11, inciso I, alínea "a" da Lei Estadual nº 7.289, de 24 de julho de 2009).

Art. 24. (Revogado com base no art. 10, § 2º c/c art. 11, inciso I, alínea "a" da Lei Estadual nº 7.289, de 24 de julho de 2009).

Art. 25. (Revogado com base no art. 10, § 2º c/c art. 11, inciso I, alínea "a" da Lei Estadual nº 7.289, de 24 de julho de 2009).

Art. 26. (Revogado com base no art. 10, § 2º c/c § 1º do art. 7º da Lei Estadual nº 7.289, de 24 de julho de 2009).

#### CAPÍTULO III

##### Aforamento

Art. 27. Somente poderão ser aforadas as terras públicas cujo principal aproveitamento consistir no extrativismo vegetal.

Art. 28. Os pedidos de aforamento, além dos requisitos do art. 13, deverão indicar o produto ou produtos coletáveis, especificando espécie, quantidade e estimativa do valor da respectiva produção.

Art. 29. O processo de aforamento terá início nas sedes dos municípios em que estiverem localizadas as terras pretendidas, perante os órgãos locais do ITERPA, ou, onde não existirem, perante as Mesas de Rendas ou Coletorias Estaduais.

§ 1º Recebendo o requerimento, o representante do ITERPA, Administrador ou Coletor promoverá as diligências regulamentares para a divulgação do pedido e a coleta de informações necessárias à decisão do Governo.

§ 2º Ultimada a fase municipal, o processo será remetido ao ITERPA, com parecer fundamentado e conclusivo.

Art. 30. Recebido o processo, o ITERPA dar-lhe-á seqüência, obedecendo ao mesmo rito do de venda, apenas dispensado o plano de aproveitamento econômico e substituído o Título Provisório pelo de Ocupação.

Art. 31. Aprovado o processo, o ITERPA expedirá o Título de Ocupação, ao qual se aplicam as mesmas normas vigentes para os Títulos Provisórios.

Art. 32. A concessão do Título de Aforamento, além de autorização legislativa, dependerá de haver o pretendente, durante o período de ocupação, beneficiado a área pretendida, na forma indicada pelo Regulamento.

Art. 33. A transferência de áreas aforadas dependerá de expresso consentimento do Governo, podendo este exercer o direito de opção, nos termos do Código Civil.

§ 1º Não exercendo a preferência, o Estado receberá do enfiteuta o laudêmio de 10% (dez por cento) sobre o preço da avaliação feita pelo ITERPA.

§ 2º Aplicar-se-á o disposto neste artigo às hipóteses de doação, permuta ou qualquer outra forma de transferência "inter vivos" do aforamento.

§ 3º - No Título de Aforamento deverá constar a aquiescência do enfiteuta às condições acima estabelecidas com a expressa renúncia de qualquer direito que a eles se oponha.

Art. 34. O preço básico inicial do aforamento será o mesmo

fixado para a venda.

Parágrafo único. O ITERPA proporá anualmente, e o Governo fixará em Decreto até 30 de novembro, quais as terras sujeitas a aforamento e quais os acréscimos e reduções a serem feitos no preço básico, conforme os critérios do art. 26.

Art. 35. O foro anual, fixado no Título de Aforamento, será de 1% (um por cento) sobre o preço inicial.

Parágrafo único. O valor real do foro será invariável, porém a sua expressão nominal corrigível anualmente pelos índices aplicáveis aos débitos fiscais.

#### CAPÍTULO IV

##### Arrendamento

Art. 36. Conforme o art. 94 do Estatuto da Terra é vedado o contrato de arrendamento ou parceria na exploração de terras públicas.

Parágrafo único. Excepcionalmente, poderá haver arrendamento ou parceria quando:

a) razões de segurança nacional o determinem;

b) tratar-se de núcleos de colonização pioneira na sua fase de implantação;

c) houver posse pacífica e a justo título, reconhecida pelo poder público, antes da vigência da Lei Federal citada.

#### CAPÍTULO V

##### Colonização

#### SEÇÃO I

##### Colonização Oficial

Art. 37. O Governo do Estado destinará áreas de terras à afiação do homem à terra, reunindo-o em núcleos agrícolas ou agro-pastoris, sob a modalidade de colonização, de acordo com o Estatuto da Terra (art. 55 e seguintes).

§ 1º Reservará, ainda o Governo do Estado, em núcleos coloniais, existentes ou a se formarem, áreas de terras para doar a profissionais ligados diretamente aos problemas agropecuários até o máximo de 100 hectares.

§ 2º Os profissionais a que se refere este artigo, para gozarem de seus benefícios, deverão prestar orientação técnica gratuita aos colonos, na forma estipulada pelo Regulamento.

#### SEÇÃO II

##### Colonização Particular

Art. 38. A colonização particular será executada por empresas particulares de colonização.

Parágrafo único. Para os efeitos desta lei, consideram-se empresas particulares de colonização as pessoas jurídicas de direito privado que tiverem por finalidade executar programas de valorização de áreas ou de distribuição de terras.

Art. 39. As empresas particulares de colonização ficam obrigadas a registro no órgão competente, bem como os seus projetos.

§ 1º Sem prévio registro da entidade colonizadora e do respectivo projeto, nenhuma parcela poderá ser alienada para execução de programa particular de colonização.

§ 2º O proprietário de terras destinadas à lavoura ou à pecuária interessado em loteá-las para venda, deverá submeter seu plano à aprovação prévia e fiscalização permanente do ITERPA.

§ 3º Em nenhum caso o parcelamento da terra poderá criar minifúndios improdutivos.

Art. 40. Os interessados em projetos de colonização em que predomine o trabalho assalariado ou contratos de arrendamento e parceria não gozarão dos benefícios previstos nesta Lei.

#### SEÇÃO III

##### Organização da Colonização

Art. 41. As áreas reservadas à colonização serão divididas em lotes cujas características serão fixadas em Regulamento, de acordo com o fim a que se destinem.

Art. 42. Os lotes coloniais podem ser:

a) agrícolas, quando se destinem ao trabalho do rural e sua família, cuja moradia, quando não for no próprio local há de ser no centro da comunidade a que elas correspondem;

b) urbano, quando se destinem a constituir o centro da comunidade, incluindo a residência dos trabalhadores dos vários serviços implantados no núcleo ou distritos, eventualmente a dos próprios rurícolas, e as instalações necessárias à localização dos serviços administrativos e assistenciais, bem como das atividades cooperativistas;

e) agro-pastoril, quando se destinem à consorciação da agricultura e criação, proporcional em área, de animais úteis à comunidade.

Art. 43. O imóvel rural não é divisível em áreas de dimensões inferiores à constitutiva do módulo de propriedade rural, ainda que em caso de sucessão "causa mortis".

Art. 44. Nas colônias agrícolas do Estado, os colonos serão imitados nas posses mediante Título de Ocupação Colonial, o qual permitirá ao seu portador o domínio útil da terra e lhe permitirá dar em penhor as safras da lavoura ou os animais, de sua criação.

§ 1º o domínio útil da terra será concedido pelo prazo máximo de três (3) anos e a título provisório.

§ 2º Cumprido o programa agrológico estabelecido pelo Regulamento e Instruções, será dado ao ocupante da terra o Título Definitivo de propriedade.

§ 3º Não cumprido o programa fixado, o Título de Ocupação

Colonial perderá sua eficácia.

Art. 45. Na discriminação de antigos núcleos coloniais, será expedido imediatamente o Título Definitivo ao colono que comprovar a construção da casa de moradia ou aproveitamento com vegetais permanentes, da área total, não inferior a 8% (oito por cento).

§ 1º Fica assegurado ao Governo o direito de preferência nas alienações de qualquer espécie.

§ 2º Comprovado o abandono do lote, reverterá este ao domínio do Estado, salvo os casos em que estejam gravados por ônus reais em garantia do direito de terceiros.

Art. 46. Ao rurícola, possuidor de Título de Ocupação Colonial, que comprove aprovação de plano de investimento financeiro através de financiamento bancário, para fins agrícolas ou agropastoris, será expedido o Título Definitivo, aplicando-se, no que couber, o processo para a venda.

Art. 47. Os proprietários de lotes resultantes de colonização oficial ou particular ficam isentos de tributos estaduais que incidam diretamente sobre o imóvel, durante 5 (cinco) anos, a contar da emissão do Título Definitivo.

Art. 48. Os lavradores e criadores, quando organizados por associação de classe ou cooperativas, terão prioridade para financiamento nos programas de desenvolvimento econômico organizados pelo Estado.

#### CAPITULO VI

##### Permuta e Compensação

Art. 49. O ITERPA poderá, "ex-officio" ou requerimento dos interessados, permutar integralmente ou compensar parcialmente áreas tituladas com outras ainda devolutas quando constatar;

a) coincidência total ou parcial de área tituladas cadastradas ou a cadastrar;

b) impossibilidade de ocupação efetiva pelo adquirente de toda ou de parte substancial das terras doadas, vendidas ou aforadas;

c) superposição de Títulos decorrentes de deficiência ou disparidade dos mapas em que os mesmos se basearam.

§ 1º Os mapas obrigatórios para o cadastro do Instituto de Terras do Pará (ITERPA) serão os resultantes do levantamento feito pelo projeto RADAM, adotando-se, nas regiões ainda não cobertos por esse trabalho, e enquanto não o estiverem, o mapa do Brasil ao milionésimo, editado pela Fundação IBGE.

§ 2º Feita a localização nos mapas a que se refere o parágrafo anterior e havendo vários Títulos que disputem determinada área, o ITERPA examinará preliminarmente a legitimidade de cada qual deles, inclusive quanto à demarcação, ocupação e demais requisitos que deveriam ter sido satisfeitos para sua expedição.

§ 3º Apurando-se que mais de um título legítimo, Provisório ou Definitivo, incidem sobre a mesma área, o ITERPA procurará evitar litígios entre os interessados, assegurando, quando possível, a posse de titular que ocupe o benefício a terra há mais de um (1) ano, oferecendo aos demais, como alternativa, a permuta de seus títulos por outros de idêntica natureza, incidentes sobre áreas disponíveis.

§ 4º Sendo diferente o valor das áreas permutadas, o ITERPA promoverá a compensação necessária, quer aumentando ou reduzindo o lote que atribuir ao permutante, quer pagando ou recebendo em dinheiro a diferença de valor verificado.

§ 5º A permuta ou compensação dependerá de prévia autorização do Governador do Estado, após a qual o ITERPA, promoverá o respectivo processo, idêntico ao de venda no que couber, dispensados apenas o plano de aproveitamento econômico e as despesas de demarcação.

#### TITULO III

##### Demarcação

Art. 50. A demarcação administrativa terá por objeto a medição, discriminação, cadastro e controle de todas as terras públicas alienadas, concedidas ou reservadas.

Art. 51. A demarcação de que trata o artigo anterior será feita por engenheiros, engenheiros-agrônomo e agrimensores legalmente habilitados e devidamente inscritos no ITERPA.

Art. 52. A designação do profissional para proceder à demarcação será feita pelo Secretário de Agricultura, por indicação do próprio interessado.

§ 1º No caso de o requerente não indicar o profissional, caberá ao Secretário designá-lo.

§ 2º Prevelem para os incumbidos das demarcações administrativas os mesmos impedimentos que a lei processual estabelece para os juizes (Código de Processo Civil, art. 185).

§ 3º O requerimento da demarcação deverá ser dirigido diretamente ao profissional demarcador, dispensada a designação pelo ITERPA, quando se tratar de áreas até 100 (cem) hectares, satisfeitos os demais requisitos fixados pelo Regulamento.

Art. 53. A demarcação dará ao lote a forma mais regular possível, ressalvados os direitos dos confinantes, os limites naturais e as demarcações anteriores.

Art. 54. O Regulamento disporá sobre o processo de demarcação administrativa.

Art. 55. Ainda que aprovada a demarcação, o Governo a considerará insubsistente, sustando a entrega do Título que dela depender, sempre que apurar existência de fraude.

§ 1º Se o Título que dependia da demarcação já houver sido entregue, o Governo promoverá seu cancelamento.

§ 2º Em qualquer hipótese não ficarão excluídas as demais penalidades cabíveis contra os infratores, inclusive suspensão ou exclusão da atividade profissional perante a ITERPA.

#### TÍTULO IV

##### Cadastro

Art. 56. É obrigatório o registro de todos os Títulos existentes sobre terras que sejam ou que tenham sido do Estado.

Parágrafo único. Far-se-á o registro, "ex-officio" ou por iniciativa do interessado, na forma regulamentar através de inscrição dos títulos iniciais, transcrição dos posteriores e averbação das ocorrências que alterem suas características sem substituição do titular.

Art. 57. Nenhum título de terras será considerado perfeito antes de registrado no Cadastro do ITERPA.

§ 1º Os tabeliães, escrivães e oficiais de registros públicos ficam proibidos de lavrar quaisquer atos referentes a terras fora dos limites urbanos sem mencionar o número do registro cadastral do respectivo título.

§ 2º Igual exigência será feita:

a) pelas repartições estaduais para darem andamento a qualquer assunto relativo a terras que devam ser registradas;

b) pelas repartições fiscais para processarem quaisquer despachos de produtos oriundos das mesmas.

Art. 58. A falta de registro cadastral na forma e prazo regulamentares, será punida:

a) quando se tratar de terras aforadas, com multa igual ao valor do foro;

b) quando se tratar de terras vendidas sem título definitivo, com multa de 10% (dez por cento) sobre seu respectivo valor, cobrável antes da expedição daquele título;

c) nos demais casos, com multa de 1 (um) a 10 (dez) salários-mínimos vigentes em Belém.

§ 1º As multas previstas neste artigo serão impostas pela ITERPA, cobradas pelo mesmo processo de débitos fiscais e sofrerão correção monetária pelos índices vigentes quanto aos mesmos.

§ 2º Os servidores públicos que desobedecerem as proibições deste artigo serão obrigatoriamente punidos pelo órgão superior competente.

#### TITULO V

##### Reservas e Proibições

#### CAPITULO I

##### Reservas

Art. 59. Sem prejuízo das áreas destinadas a fins especiais, o Estado fará reserva de terras:

a) solicitadas pela União, Municípios, Autarquias, Sociedades de Economia Mista, instituições de utilidade pública e empresas privadas, quando destinadas especificamente a pesquisas ou indispensáveis à realização de obras e serviços públicos;

b) destinadas a Núcleos Agrícolas e Coloniais;

c) destinadas a aldeamentos indígenas;

d) necessárias à serventia pública;

e) vinculadas aos seus projetos administrativos de qualquer espécie.

§ 1º O Estado concederá aos Municípios as áreas indispensáveis à expansão dos núcleos urbanos.

§ 2º As reservas para aldeamento indígenas serão concedidas sob a forma de usufruto ao órgão federal competente.

#### CAPITULO II

##### Proibições

Art. 60. É proibida a ocupação de terras públicas do Estado, a não ser de acordo com o estatuído nesta Lei.

§ 1º A infração deste artigo excluirá o infrator da possibilidade de adquirir a terra ilegalmente ocupada.

§ 2º Não se aplica a punição do parágrafo anterior quando o ocupante comprovar que possuía benfeitorias antes da vigência desta lei ou se tratar de benefício constitucional.

Art. 61. Fica proibido o aforamento de terras do Estado a quem já for enfitéuta, bem assim ao seu cônjuge, e a qualquer pessoa sob sua dependência econômica.

Art. 62. As proibições deste capítulo se estendem às sociedades de pessoas de que fizerem parte os indivíduos proibidos e às de capitais, quando os mesmos nelas ocuparem cargos de direção ou detiverem o controle acionário.

Parágrafo único. Quando a anterior foreira for a sociedade, de que façam parte as mesmas pessoas referidas neste artigo, a estas se estenderá a proibição.

Art. 63. A venda de terras públicas somente será feita a quem já houver comprado outra área após comprovação de que foram executados pelo menos 2/3 (dois terços) do plano de aproveitamento exigido para a alienação anterior.

Art. 64. Qualquer pedido de alienação será recusado quando

o seu deferimento contribuir para a formação de latifúndios improdutivos.

Art. 65. Não serão alienadas, a qualquer título, as terras do Estado:

a) aos servidores públicos ou autárquicos que, por algum modo, interferiram nos respectivos processos;

b) aos contribuintes em situação irregular quanto aos tributos estaduais;

c) aos que houverem participado de fraude em processo anterior de terras;

d) aos civilmente incapazes;

e) aos que houverem desobedecido qualquer dispositivo desta lei e do seu Regulamento, salvo se a infração já foi punida.

Parágrafo único. As restrições deste artigo se estendem aos cônjuges e dependentes econômicos das pessoas impedidas.

#### TITULO VI

##### Impugnações e Recursos

Art. 66. As impugnações, em qualquer processo de terra somente serão apreciadas:

a) se interpostas no prazo legal ou regulamentar;

b) se formuladas por parte legítima, pessoalmente ou através de representante legalmente constituído;

c) quando as alegações versarem sobre matéria de fato, se juntarem ou indicarem provas que não mereçam, de plano, serem rejeitadas.

Art. 67. Das decisões de qualquer órgão do ITERPA, caberá sempre recursos para o Presidente do ITERPA e das deste para o Governador do Estado.

Parágrafo único. O despacho do Governador é irrecorrível, mas poderá ser reconsiderado devendo o respectivo pedido ser formulado nos 120 (cento e vinte) dias subseqüentes à publicação ou notificação.

Art. 68. Apenas se admitirá revisão administrativa nos processos de terras concluídos na forma desta lei quando pleiteada por parte legítima nos 5 (cinco) anos subseqüentes a decisão final.

§ 1º O pedido de revisão somente se poderá basear em evidente erro de direito ou em fraude documentalmente comprovada pelo requerente.

§ 2º O pedido será dirigido ao Presidente do ITERPA, que o indeferirá liminarmente se entender que não preenche os requisitos deste artigo, cabendo desse despacho, bem assim de qualquer decisão final, recurso para o Governador do Estado nos 30 (trinta) dias seguintes à respectiva publicação ou notificação.

#### TITULO VII

##### Disposições Gerais e Transitórias

Art. 69. O ITERPA, imediatamente após a regulamentação desta lei, iniciará a reorganização do Cadastro Rural do Estado, a fim de:

a) verificar a legalidade dos Títulos anteriores;

b) efetuar o registro dos títulos regulares;

c) promover o cancelamento dos Títulos nulos;

d) apurar o cumprimento pelos requerentes de terras do Estado das respectivas obrigações;

e) dinamizar a política agrária do Estado, eliminando a circulação de documentos irregulares e incentivando à confiança nos Títulos legítimos.

§ 1º Para os fins deste artigo, os tabeliães de notas e oficiais de registro de imóveis remeterão trimestralmente ao ITERPA a relação dos atos de aquisição de imóveis rurais, constituindo falta grave do dever funcional a imp pontualidade do cumprimento desta obrigação.

§ 2º Até 31 de dezembro do corrente ano os serventuários indicados no parágrafo primeiro deverão enviar a relação dos atos que houverem lavrado ou registrado a partir de 1º de janeiro de 1954.

Art. 70. Fica proibida a execução de loteamentos particulares ou aberturas de ruas ou estradas em terras do Estado, sem prévia licença do ITERPA.

Art. 71. O ITERPA solicitará o apoio de que necessitar das autoridades federais, estaduais ou municipais a fim de impedir a invasão, ocupação irregular ou depredação das terras do Estado.

Parágrafo único. O anúncio de alienação ou intermediação de qualquer espécie, visando localizar pessoas, em terras públicas sem expressa autorização do Governo, configurará fraude criminalmente punível.

Art. 72. Nas terras alienadas pelo Estado, a qualquer título, ficam os adquirentes obrigados a respeitar as servidões de passagem existentes em favor dos limítrofes ou as que ligam dois núcleos populacionais bem como facilitar, por todos os meios, a fiscalização do Governo.

Art. 73. Não será considerada prova de posse para efeito de legalização ou revalidação, o pagamento de imposto territorial desacompanhado de documentos necessários ao registro das terras a que se referir.

Art. 74. Em todos os títulos de terras será transcrito e resumo



das obrigações e direitos do seu beneficiário.

Art. 75. Todos os títulos de alienação de terras públicas deverão ser assinados pelo adquirente e pelas autoridades competentes.

Art. 76. As terras devolutas situadas às margens de rodovias abertas ou projetadas, até 6 (seis) quilômetros de profundidade, somente poderão ser alienadas dentro de planos especiais de colonização ou desenvolvimento.

Parágrafo único. Excetuam-se desta proibição as áreas sobre as quais já houver, no momento desta lei, beneficiamento que justifique a alienação.

Art. 77. Mediante processo especial perante o ITERPA, o Estado poderá permutar áreas devolutas com quaisquer bens imóveis do domínio particular.

Parágrafo único. O Regulamento disciplinará o processo de permuta, inclusive avaliação dos bens a serem trocados.

Art. 78. Nenhum requerimento sobre terras do Estado será recebido ou terá andamento sem a prova de regularidade da situação do requerente quanto aos tributos estaduais.

Art. 79. O Regulamento fixará as taxas que deverão ser pagas pelos pretendentes a qualquer alienação onerosa, estipulando os momentos, prazos e demais condições de seus pagamentos.

Art. 80. Todos os processos em curso no ITERPA cujo andamento dependerem de diligências do próprio requerente e que ficarem paralisados, por inércia do mesmo, durante período superior a 1 (um) ano, serão arquivados, recuperando o Estado plena disponibilidade sobre a área.

Art. 81. A alienação de terras a estrangeiros somente poderá ser feita dentro dos limites estabelecidos pela Legislação Federal.

Art. 82. Quando se tratar de terras situadas em Municípios que integrem as zonas de fronteira ou aquelas consideradas essenciais à segurança nacional, observar-se-ão as normas que regulam o assunto em todo o País.

Art. 83. Mediante proposta do ITERPA, o Governador poderá dispensar quaisquer taxas e, excepcionalmente, autorizar o custeio das diligências necessárias à legalização das terras requeri das por:

- a) entidades de utilidade pública;
- b) instituições filantrópicas ou educacionais;
- c) pessoas físicas miseráveis no sentido da lei.

Parágrafo único. A demarcação das terras a que se refere este artigo poderá ser feita por profissional designado pelo ITERPA, de dentro ou de fora de seus quadros, sem qualquer ônus para o beneficiário.

Art. 84. Na indicação anual das terras alienáveis, o ITERPA deverá destacar as áreas que, a seu critério, devem ser objeto de loteamento pelo Governo.

Parágrafo único. O Regulamento disciplinará o processo do loteamento, inclusive a concorrência ou tomada de preços para os serviços técnicos necessários.

Art. 85. Fica criado o Fundo de Desenvolvimento Agrário, a cujo benefício reverterão os recursos provenientes da venda, laudêmios e foros das terras do Estado.

§ 1º O Regulamento do Fundo será baixado por Decreto especial.

§ 2º Enquanto o Fundo não estiver regulamentado, as rendas indicadas neste artigo continuarão na livre disponibilidade do Tesouro Estadual.

Art. 86. (Revogado com base no art. 10, § 2º c/c art. 18 *caput* da Lei Estadual nº 7.289, de 24 de julho de 2009)

Art. 87. O Regulamento preverá os limites da extensão, as variações de preço e as demais condições em que será possível incorporar às áreas requeridas os excessos verificados nas respectivas demarcações.

Art. 88. (Revogado com base no art. 10, § 2º c/c parágrafo único do art. 18 da Lei Estadual nº 7.289, de 24 de julho de 2009 )

Art. 89. (Revogado com base no art. 10, § 2º c/c parágrafo único do art. 18 e §§ 6º e 7º do art. 7º da Lei Estadual nº 7.289, de 24 de julho de 2009).

Art. 90. (Revogado com base no art. 10, § 2º c/c parágrafo único do art. 18 da Lei Estadual nº 7.289, de 24 de julho de 2009).

Art. 91. (Revogado com base no art. 10, § 2º c/c parágrafo único do art. 18 da Lei Estadual nº 7.289, de 24 de julho de 2009).

Art. 92. (Revogado com base no art. 10, § 2º c/c parágrafo único do art. 18 da Lei Estadual nº 7.289, de 24 de julho de 2009).

Art. 93. (Revogado com base no art. 10, § 2º c/c parágrafo único do art. 18 da Lei Estadual nº 7.289, de 24 de julho de 2009).

Art. 94. (Revogado com base no art. 10, § 2º c/c parágrafo único do art. 18 da Lei Estadual nº 7.289, de 24 de julho de 2009).

Art. 95. (Revogado com base no art. 10, § 2º c/c parágrafo único do art. 18 da Lei Estadual nº 7.289, de 24 de julho de 2009).

Art. 96. (Revogado com base no art. 10, § 2º c/c art. 18 da Lei Estadual nº 7.289, de 24 de julho de 2009).

Art. 97. (Revogado com base no art. 10, § 2º c/c art. 12 da Lei Estadual nº 7.289, de 24 de julho de 2009).

Art. 98. Nos 120 (cento e vinte) dias posteriores à publicação do Regulamento, o ITERPA encaminhará ao Governador o anteprojeto do Regimento de Custas e Taxas relativas aos

processos de terras públicas.

Parágrafo único. O Regimento de Custas e Taxas, preverá a utilização dos recursos delas oriundos nos custeios dos serviços agrários específicos do Estado.

Art. 99. Ficam canceladas quaisquer restrições quanto ao uso ou alienação de lotes concedidos pelo Governo que integravam a área do terreno inominado "CACOALINO" no município de Belém, na forma da Lei nº 1.383 de 04.00. 1956.

§ 1º Os possuidores de benfeitorias existentes sobre os lotes referidos neste artigo poderão promover a legalização das respectivas áreas nas repartições competentes.

§ 2º Para a legalização prevista no parágrafo anterior será dispensada a interferência do primitivo beneficiário, quando já houver ocorrido transferência das benfeitorias.

§ 3º Mediante requerimento do interessado, que custeará as despesas necessárias, o ITERPA verificará a área ocupada, ficando o Secretário de Agricultura autorizado a assinar em nome do Estado, a escritura definitiva de doação gratuita.

§ 4º O disposto neste artigo se aplica, no que couber, à área denominada "Vila Coração de Jesus" no município de Belém, desapropriada pela Lei nº 782, de 20.7.1954.

Art. 100. Os atuais arrendatários de terras do Estado poderão, no prazo de 1 (um) ano a partir da regulamentação desta lei, requerer o aforamento das respectivas áreas, desde que:

- a) estejam em dia com suas obrigações contratuais;
- b) tenham feito a demarcação;
- c) depositem o preço vigente no momento do requerimento.

Parágrafo único. Decorrido o prazo previsto neste artigo, o ITERPA promoverá a desocupação das terras, respeitadas os contratos não findos.

Art. 101. Os Títulos expedidos durante a vigência da Lei 762/54 que o ITERPA, considerar irregulares por ultrapassarem o limite de cem hectares (100 ha) nela estipulada, poderão ser revalidados desde que satisfaçam os seguintes requisitos:

- a) haver a alienação sido regularmente processada e não existirem indícios, a critério do ITERPA, de que os titulares hajam participado, direta ou indiretamente, de atos que tenham motivado ou possam motivar a nulidade desse ou de quaisquer outros títulos expedidos pelo Estado;
- b) estarem os lotes demarcados, revendo o ITERPA essas demarcações sempre que lhe parecer necessário, às expensas do requerente;
- c) ter sido pago integralmente o preço vigente à época da aquisição;
- d) não haver o Estado expedido novos títulos que absorvam a totalidade das mesmas terras nem existirem posseiros que, a critério do ITERPA, possuam direitos a respeitar;
- e) comprovar o requerente efetiva ocupação que o ITERPA considere suficiente para justificar o benefício.

§ 1º Os interessados deverão requerer a revalidação até 31 de dezembro de 1976, sob pena de seus títulos serem declarados administrativamente nulos, presumindo-se que renunciaram a quaisquer direitos, promovendo o ITERPA, o cancelamento do registro imobiliário, se houver, e a reversão das terras ao patrimônio devoluto do Estado.

§ 2º Requerido o benefício, será o mesmo processado nos termos das alienações, dispensados apenas novo plano de aproveitamento e pagamento de outro preço.

§ 3º Havendo impugnação que o ITERPA julgue procedente, porém não absorva a totalidade das terras, a revalidação somente será concedida quanto à área restante, se o beneficiário aceitar expressamente as reduções determinadas em seu título.

§ 4º (Revogado com base no art. 10, § 2º c/c parágrafo único do art. 18 da Lei Estadual nº 7.289, de 24 de julho de 2009).

§ 5º Homologada a decisão pelo Governador, será lavrado, em livro próprio, termo de revalidação do título, dispensada autorização legislativa por não se tratar de nova venda.

§ 6º A regularização será feita em nome do atual titular, desde que comprove a legitimidade da cadeia sucessória.

§ 7º O ITERPA disciplinará por Instrução o processo previsto neste artigo.

Art. 102. Quanto aos processos em curso na SAGRI, observar-se-á o seguinte:

I - os iniciados sob a vigência da lei 3.641, de 05.01.1966, prosseguirão seu curso normal, adaptados aos dispositivos desta lei, inclusive quanto aos preços e taxas devidas.

II - Os iniciados antes da vigência da lei 3.641, de 05.01.1966, que não houverem sido sentenciados pela SAGRI, serão sumariamente arquivados.

III - Os possuidores de títulos provisórios inclusive de posse, deverão promover sua transformação em definitivos até 31 de dezembro de 1972, demarcando as respectivas áreas e satisfazendo as condições sob as quais os obtiveram.

§ 1º Os interessados nos processos iniciados antes da lei 3.641/66 e que já houverem obtido decisão final da SAGRI deverão promover o respectivo andamento e pagar o preço devido, na forma desta lei, dentro de 30 (trinta) dias a partir do seu Regulamento, sob pena de imediato e definitivo arquivamento.

§ 2º Os Títulos a que se refere o item III ficarão automaticamente cancelados, a partir de 1º de janeiro de 1973, recuperando o Estado o pleno domínio das terras, presumindo-se legalmente a renúncia do antigo titular a qualquer direito de retenção ou indenização.

Art. 103. Em qualquer processo pendente, sempre que se comprovar a existência de posseiros que tenham morada habitual ou cultivo de lavoura até cem hectares (100 ha), o ITERPA promoverá, "ex-officio", ou a requerimento do interessado, a legalização gratuita, nos termos dos arts. 171, da Constituição Federal e 146, da Constituição Estadual.

§ 1º Os posseiros que já tenham preenchido os requisitos constitucionais, deverão requerer, até 31 de dezembro de 1976, a doação prevista pelo art. 10, a fim de que suas áreas não sejam consideradas devolutas nem como tal possam ser alienadas.

§ 2º O ITERPA promoverá o imediato levantamento de todas as terras ocupadas objetivando a legalização "ex-officio" de que trata este artigo, como também providenciará intensiva publicidade orientadora dos prazos estipulados no parágrafo antecedente.

§ 3º As novas ocupações de terras públicas dependem de autorização do ITERPA, que manterá permanentemente áreas reservadas para esse fim em todas as regiões do Estado e baixará Instrução especial disciplinando o assunto.

§ 4º Em todas as Delegacias do ITERPA ou da Secretaria de Agricultura (SAGRI), ou nas Prefeituras e Coletorias do Interior, deverá ser mantido serviço permanente de orientação sobre a matéria regulada neste artigo.

Art. 104. Quando houver sido depositado o valor correspondente ao preço de terras cujos processos tenham sido arquivados, o interessado poderá pleitear, até 31 de dezembro do corrente ano, a restituição do mesmo, feita a correção monetária pelos índices dos débitos fiscais, a partir da vigência da lei Federal nº 4.357, de 16 de julho de 1964.

Art. 105. As terras alienadas a qualquer título somente poderão ser divididas com autorização do ITERPA, que verificará se a divisão é compatível com a política agrária do Estado em cada momento e região.

§ 1º Autorizada, a divisão, o ITERPA determinará as providências dela decorrentes, quanto ao aproveitamento, demarcação e cadastro, custeando os interessados as respectivas despesas.

§ 2º Negada a autorização, as terras permanecerão indivisas para todos os efeitos legais.

§ 3º A indivisibilidade somente cessará quando pela alteração do plano original aprovado pelo ITERPA, esta proponha e o Governador aprove a subdivisão da área primitiva, sempre de forma que cada lote mantenha condições autônomas de produtividade.

Art. 106. Sem prejuízo da aplicação imediata dos dispositivos auto-exeqüíveis, esta lei será regulamentada pelo Poder Executivo nos 120 (cento e vinte) dias subsequentes à sua publicação.

Parágrafo único. Enquanto não for baixado o novo Regulamento aplicar-se-á, no que couber, o Decreto nº 5.780, de 27.11.1967.

Art. 107. Revogam-se as disposições em contrário, especialmente a Lei nº 3.641, de 05 de janeiro de 1966.

Palácio do Governo do Estado do Pará, em 22 de agosto de 1969.

Ten.-Cel. ALACID DA SILVA NUNES

\*Republicado de acordo com o art. 1º da Lei Complementar nº 33/1997.

#### DECRETO

A GOVERNADORA DO ESTADO RESOLVE:

tornar sem efeito o Decreto datado de 26 de fevereiro de 2010, publicado no D.O.E. nº. 31.614, de 1º de março de 2010, que exonerou VALDIR GANZER do cargo de Secretário de Estado de Transportes.

PALÁCIO DO GOVERNO, 1º DE MARÇO DE 2010.

**ANA JÚLIA DE VASCONCELOS CAREPA**

Governadora do Estado

#### DECRETO

A GOVERNADORA DO ESTADO RESOLVE:

tornar sem efeito o Decreto datado de 26 de fevereiro de 2010, publicado no D.O.E. nº. 31.614, de 1º de março de 2010, que nomeou MOISÉS MOREIRA DOS SANTOS para exercer o cargo de Secretário de Estado de Transportes.

PALÁCIO DO GOVERNO, 1º DE MARÇO DE 2010.

**ANA JÚLIA DE VASCONCELOS CAREPA**

Governadora do Estado

#### DECRETO

A GOVERNADORA DO ESTADO RESOLVE:

tornar sem efeito o Decreto datado de 26 de fevereiro de 2010, publicado no Diário Oficial do Estado nº. 31.614, de 1º de março de 2010, que nomeou VALDIR GANZER para exercer o cargo em comissão de Assessor Especial II, com lotação na Governadoria do Estado.

PALÁCIO DO GOVERNO, 1º DE MARÇO DE 2010.

**ANA JÚLIA DE VASCONCELOS CAREPA**

Governadora do Estado



## CASA CIVIL DA GOVERNADORIA

**PORTARIA Nº 307/2010-CCG DE 1º DE MARÇO DE 2010**  
O CHEFE DA CASA CIVIL DA GOVERNADORIA DO ESTADO, no uso das atribuições que lhe são conferidas pelo Decreto nº. 2.163, de 6 de abril de 2006, e

R E S O L V E:

tornar sem efeito a Portaria nº. 306/2010-CCG, datada de 25 de fevereiro de 2010, publicada no D.O.E. nº. 31.614, de 1º de março de 2010, que exonerou MOISÉS MOREIRA DOS SANTOS do cargo em comissão de Secretário-Adjunto, com lotação na Secretaria de Estado de Transportes.

REGISTRE-SE, PUBLIQUE-SE E CUMPRA-SE  
CASA CIVIL DA GOVERNADORIA DO ESTADO, 1º DE MARÇO DE 2010.

EVERALDO DE SOUZA MARTINS FILHO

Chefe da Casa Civil da Governadoria do Estado

**RESUMO DA PORTARIA Nº347 /2010-SCCG, DE 26 DE FEVEREIRO DE 2010.**

**Nome** : Fábio Augusto Martins de Assunção

**Cargo** : Assessor Especial I

**Nº de Diárias** de : 6.½ (seis e meia)

**Diárias**

**Origem** : Belém/Pa

**Destino** : Brasília/DF

**Objetivo** : Para realizar atividade precursora da agenda da excelentíssima senhora Governadora, a serviço do Governo do Estado.

**Período** : 23/02 á 01/03/2010

MILTON DOS SANTOS REZENDE

Subchefe da Casa Civil da Governadoria do Estado

**RESUMO DA PORTARIA Nº348 /2010-SCCG, DE 01 DE MARÇO DE 2010.**

**Nome** : Ana Maria de Lima Oliveira

**Cargo** : Assessor Especial II

**Nº de Diárias** : 4. ½ (quatro e meia)

**Origem** : Belém/Pa

**Destino** : Marabá, Conceição do Araguaia e Redenção.

**Objetivo** : Para acompanhar e operacionalizar a agenda da excelentíssima senhora Governadora nos referidos municípios, a serviço do Governo do Estado.

**Período** : 25/02 á 01/03/2010

MILTON DOS SANTOS REZENDE

Subchefe da Casa Civil da Governadoria do Estado

**RESUMO DA PORTARIA Nº349 /2010-SCCG, DE 01 DE MARÇO DE 2010.**

**Nome** : Rozilda Henrique Drude

**Cargo** : Assessor Especial II

**Nº de Diárias** : 5. ½ (cinco e meia)

**Origem** : Belém/Pa

**Destino** : Redenção.

**Objetivo** : Para operacionalizar a edição do mutirão da cidadania no referido município, a serviço do Governo do Estado.

**Período** : 24/02 á 01/03/2010

MILTON DOS SANTOS REZENDE

Subchefe da Casa Civil da Governadoria do Estado

**RESUMO DA PORTARIA Nº350/2010-SCCG, DE 01 DE MARÇO DE 2010.**

**Nome** : João Augusto de Almeida

**Cargo** : Assessor Especial da Governadoria

**Nº de Diárias** : 2. ½ (duas e meia)

**Origem** : Belém/Pa

**Destino** : Eldorados do Carajás e Parauapebas.

**Objetivo** : Para compor a equipe de segurança da Governadora, a serviço do Governo do Estado.

**Período** : 25 á 27/02/2010

MILTON DOS SANTOS REZENDE

Subchefe da Casa Civil da Governadoria do Estado

**RESUMO DA PORTARIA Nº351 /2010-SCCG, DE 01 DE MARÇO DE 2010.**

**Nome** : Cláudio Alberto Castelo Branco

**Cargo** : Assessor Especial II

**Nº de Diárias** : ½ (meia)

**Origem** : Belém/Pa

**Destino** : Barcarena

**Objetivo** : Para visita ao Hospital materno infantil e a orla do referido município, a serviço do Governo do Estado.

**Período** : 18/02/2010

MILTON DOS SANTOS REZENDE

Subchefe da Casa Civil da Governadoria do Estado

**RESUMO DA PORTARIA Nº352 /2010-SCCG, DE 01 DE MARÇO DE 2010.**

**Nome** : Antonio Maria Ferreira

**Cargo** : Assessor Especial da Governadoria

**Nº de Diárias** : 4.½ (quatro e meia)

**Origem** : Belém/Pa

**Destino** : Redenção

**Objetivo** : Para acompanhar a Exmª Governadora do Estado, em agenda no referido município, a serviço do Governo do Estado.

**Período** : 24 á 28/02/2010

MILTON DOS SANTOS REZENDE

Subchefe da Casa Civil da Governadoria do Estado

**RESUMO DA PORTARIA Nº 354 /2010-SCCG, DE 01 DE MARÇO DE 2010.**

**Nome** : Rosenildo Matos dos Santos

**Cargo** : Assessor Especial da Governadoria

**Nº de Diárias** : 4.½ (quatro e meia)

**Origem** : Belém/Pa

**Destino** : Marabá, Redenção e Conceição do Araguaia.

**Objetivo** : Para acompanhar Governadora do Estado na cerimônia de inauguração do quartel do corpo de bombeiros e a entrega de equipamentos e do núcleo de apoio da saúde da família, a serviço do Governo do Estado.

**Período** : 25/02 á 01/03/2010

MILTON DOS SANTOS REZENDE

Subchefe da Casa Civil da Governadoria do Estado

**RESUMO DA PORTARIA Nº355 /2010-SCCG, DE 01 DE MARÇO DE 2010.**

**Nome** : David Teixeira Alves

**Cargo** : Assessor Especial II

**Nº de Diárias** : 1.½ (uma e meia)

**Origem** : Belém/Pa

**Destino** : Brasília/DF

**Objetivo** : Para acompanhar a agenda da Governadora e efetuar cobertura jornalística das atividades desenvolvidas na referida cidade, a serviço do Governo do Estado.

**Período** : 08 á 09/02/2010

MILTON DOS SANTOS REZENDE

Subchefe da Casa Civil da Governadoria do Estado

**RESUMO DE PORTARIA DE SUPRIMENTO DE FUNDOS**

Portaria nº : 340/2010-SCCG, DE 25/02/2010

Nome do Servidor : Ana Claudia Silva Santana

Cargo : Assessor

Matricula : 57198462/1

Valor : R\$- 3.000,00 (três mil reais)

Elemento de Despesa

33.90.30 - R\$ - 1.500,00

33.90.39 - R\$ - 1.500,00

Período de Aplicação : 50 (cinquenta) dias

Prestação de Contas : 10 (dez) dias após o término do período de aplicação

MILTON DOS SANTOS REZENDE

Subchefe da Casa Civil da Governadoria

## PROCURADORIA GERAL DO ESTADO

**PORTARIAS**  
**NÚMERO DE PUBLICAÇÃO: 74726**  
**PORTARIA Nº 093/10-PGE.G.,**  
**DE 26 DE FEVEREIRO DE 2010.**

CONCEDER, Licença Prêmio aos servidores conforme abaixo relacionados:

Nome	Identidade Funcional	Triênio	Período
Regina Lúcia de Sousa e Silva	6121470/1	1ª Parc. 1988/1991	01.03 a 30.03.2010
Maria Emilia da Silveira Chagas	3083420/1	1ª Parc. 2004/2007	01.03 a 30.03.2010

**IBRAIM JOSÉ DAS MERCÊS ROCHA**

Procurador Geral do Estado

**PORTARIA Nº 097/2010-PGE.GAB.,**  
**DE 26 DE FEVEREIRO DE 2010**

Designar o Procurador do Estado **Fernando Augusto Braga Oliveira**, identidade funcional 5459680/3, para compor o Conselho Superior desta PGE, a partir de 25 de fevereiro de 2010, por motivo de afastamento da Procuradora do Estado **Zunilde Lira de Oliveira**.

**IBRAIM JOSÉ DAS MERCÊS ROCHA**

Procurador Geral do Estado

## DEFENSORIA PÚBLICA DO ESTADO

**DIÁRIA**  
**NÚMERO DE PUBLICAÇÃO: 74407**  
**PORTARIA: 5187/10**

Objetivo: Realizar levantamento planímetro e fotográfico em imóvel locado para funcionar como Sede Regional de Castanhal. Fundamento Legal: Lei nº 5810/94 e o Decreto Estadual nº 734/92

Origem: BELÉM/PA - BRASIL

Destino(s): castanhal/PA - Brasil<br

Servidor(es):

57201194/Mauro Roberto da Cunha (arquiteto) / 0.5 diárias (Deslocamento) / de 03/02/2010 a 03/02/2010

57201194/Mauro Roberto da Cunha (arquiteto) / 0.5 diárias (Deslocamento) / de 04/02/2010 a 04/02/2010

57201669/Síndia Souza dos Santos (assistente administrativo) / 0.5 diárias (Deslocamento) / de 03/02/2010 a 03/02/2010

57201669/Síndia Souza dos Santos (assistente administrativo) / 0.5 diárias (Deslocamento) / de 04/02/2010 a 04/02/2010

54190627/Wellington Raimundo Tavares da Silva (motorista) / 0.5 diárias (Deslocamento) / de 03/02/2010 a 03/02/2010

54190627/Wellington Raimundo Tavares da Silva (motorista) / 0.5 diárias (Deslocamento) / de 04/02/2010 a 04/02/2010<br

Ordenador: ANTONIO ROBERTO FIGUEIREDO CARDOSO

**DIÁRIA**  
**NÚMERO DE PUBLICAÇÃO: 74415**  
**PORTARIA: 5188/10**

Objetivo: conduzir a equipe da Gerência de Perícias e Avaliações ao referido município

Fundamento Legal: Lei nº 5810/94 e o Decreto Estadual nº 734/92

Origem: BELÉM/PA - BRASIL

Destino(s): abaetetuba/PA - Brasil

igarapé miri/PA - Brasil<br

Servidor(es):

54190627/Wellington Raimundo Tavares da Silva (motorista) / 0.5 diárias (Deslocamento) / de 18/02/2010 a 18/02/2010

54190627/Wellington Raimundo Tavares da Silva (motorista) / 0.5 diárias (Deslocamento) / de 19/02/2010 a 19/02/2010<br

Ordenador: ANTONIO ROBERTO FIGUEIREDO CARDOSO

**DIÁRIA**  
**NÚMERO DE PUBLICAÇÃO: 74420**  
**PORTARIA: 5190/10**

Objetivo: Realizar o treinamento do sistema SCPJ Web e adequação da sede para o funcionamento do sistema.

Fundamento Legal: Lei nº 5810/94 e o Decreto Estadual nº 734/92

Origem: BELÉM/PA - BRASIL

Destino(s):  
paragominas/PA - Brasil<br  
Servidor(es):  
57196091/Anderson Ronyere Silveira Barbosa (secretário de núcleo) / 5.5 diárias (Completa) / de 22/02/2010 a 27/02/2010  
55587491/Antonio Felipe Tavares Braga (Coordenador de Núcleo de Informática) / 5.5 diárias (Completa) / de 22/02/2010 a 27/02/2010<br  
Ordenador: ANTONIO ROBERTO FIGUEIREDO CARDOSO

**DIÁRIA**  
**NÚMERO DE PUBLICAÇÃO: 74423**  
**PORTARIA: 5191/10**

Objetivo: acompanhar processo no referido município  
Fundamento Legal: Lei nº 5810/94 e o Decreto Estadual nº 734/92  
Origem: BELÉM/PA - BRASIL  
Destino(s):  
barcarena/PA - Brasil<br  
Servidor(es):  
55588733/Márcio da Silva Cruz (defensor público) / 0.5 diárias (Deslocamento) / de 18/02/2010 a 18/02/2010<br  
Ordenador: ANTONIO ROBERTO FIGUEIREDO CARDOSO

**DIÁRIA**  
**NÚMERO DE PUBLICAÇÃO: 74429**  
**PORTARIA: 5192/10**

Objetivo: conduzir Defensor Público Márcio da Silva Cruz ao referido município  
Fundamento Legal: Lei nº 5810/94 e o Decreto Estadual nº 734/92  
Origem: BELÉM/PA - BRASIL  
Destino(s):  
barcarena/PA - Brasil<br  
Servidor(es):  
57201686/Evandro Silva Matos (motorista) / 0.5 diárias (Deslocamento) / de 18/02/2010 a 18/02/2010<br  
Ordenador: ANTONIO ROBERTO FIGUEIREDO CARDOSO

**DIÁRIA**  
**NÚMERO DE PUBLICAÇÃO: 74438**  
**PORTARIA: 5194/10**

Objetivo: realizar visita carcerária no referido município  
Fundamento Legal: Lei nº 5810/94 e o Decreto Estadual nº 734/92  
Origem: RONDON DO PARÁ/PA - BRASIL  
Destino(s):  
abel figueiredo/PA - Brasil<br  
Servidor(es):  
57190948/Marcos Antonio Correa Assad (defensor público) / 0.5 diárias (Deslocamento) / de 04/02/2010 a 04/02/2010  
57190948/Marcos Antonio Correa Assad (defensor público) / 0.5 diárias (Deslocamento) / de 05/02/2010 a 05/02/2010<br  
Ordenador: ANTONIO ROBERTO FIGUEIREDO CARDOSO

**DIÁRIA**  
**NÚMERO DE PUBLICAÇÃO: 74443**  
**PORTARIA: 5195/10**

Objetivo: Realizar o treinamento do sistema SCPJ Web e adequação da sede para o funcionamento do sistema.  
Fundamento Legal: Lei nº 5810/94 e o Decreto Estadual nº 734/92  
Origem: BELÉM/PA - BRASIL  
Destino(s):  
marabá/PA - Brasil<br  
Servidor(es):  
57196091/Anderson Ronyere Silveira Barbosa (secretário de núcleo) / 5.5 diárias (Completa) / de 01/03/2010 a 06/03/2010  
55587491/Antonio Felipe Tavares Braga (Coordenador de Núcleo de Informática) / 5.5 diárias (Completa) / de 01/03/2010 a 06/03/2010<br  
Ordenador: ANTONIO ROBERTO FIGUEIREDO CARDOSO

**DIÁRIA**  
**NÚMERO DE PUBLICAÇÃO: 74447**  
**PORTARIA: 5196/10**

Objetivo: participar de Reunião do Conselho Nacional de Defensores Públicos Gerais - CONDEGE  
Fundamento Legal: Lei nº 5810/94 e o Decreto Estadual nº 734/92  
Origem: BELÉM/PA - BRASIL  
Destino(s):  
brasília/DF - Brasil<br  
Servidor(es):  
51855739/Alexandre Martins Bastos (defensor público) / 2.5 diárias (Completa) / de 18/02/2010 a 20/02/2010<br  
Ordenador: ANTONIO ROBERTO FIGUEIREDO CARDOSO

**DIÁRIA**  
**NÚMERO DE PUBLICAÇÃO: 74452**  
**PORTARIA: 5197/10**

Objetivo: participar de Reunião do Conselho Nacional de Defensores Públicos Gerais - CONDEGE  
Fundamento Legal: Lei nº 5810/94 e o Decreto Estadual nº 734/92  
Origem: BELÉM/PA - BRASIL  
Destino(s):  
brasília/DF - Brasil<br  
Servidor(es):

55587491/Antonio Felipe Tavares Braga (Coordenador de Núcleo de Informática) / 2.5 diárias (Completa) / de 18/02/2010 a 20/02/2010<br  
Ordenador: ANTONIO ROBERTO FIGUEIREDO CARDOSO

**SUPRIMENTO DE FUNDO**  
**NÚMERO DE PUBLICAÇÃO: 74459**  
**PORTARIA: 5198/10**

Prazo para Aplicação (em dias): 30  
Prazo para Prestação de Contas (em dias): 15  
Servidor: Carlos Eduardo Barros da Silva  
Cargo: defensor público  
Matrícula Funcional: 55589065  
Recurso(s):  
Programa de Trabalho Fonte do Recurso Natureza da Despesa Valor  
03091127861220000 0101000000 339030 170.00  
03091127861220000 0101000000 339036 100.00  
Ordenador: ANTONIO ROBERTO FIGUEIREDO CARDOSO

**DIÁRIA**  
**NÚMERO DE PUBLICAÇÃO: 74462**  
**PORTARIA: 5199/10**

Objetivo: conduzir Defensor Público para realização de atividades jurídicas no referido município  
Fundamento Legal: Lei nº 5810/94 e o Decreto Estadual nº 734/92  
Origem: BELÉM/PA - BRASIL  
Destino(s):  
novo repartimento/PA - Brasil  
tucuruí/PA - Brasil<br  
Servidor(es):  
54194024/Anselmo Carlos Nogueira Monteiro (motorista) / 2.5 diárias (Completa) / de 18/02/2010 a 20/02/2010<br  
Ordenador: ANTONIO ROBERTO FIGUEIREDO CARDOSO

**DIÁRIA**  
**NÚMERO DE PUBLICAÇÃO: 74466**  
**PORTARIA: 5200/10**

Objetivo: conduzir Defensor Público designado para atuar no referido município  
Fundamento Legal: Lei nº 5810/94 e o Decreto Estadual nº 734/92  
Origem: BELÉM/PA - BRASIL  
Destino(s):  
tucuruí/PA - Brasil<br  
Servidor(es):  
55585587/Maximiano Souto Amado Neto (motorista) / 1.5 diárias (Completa) / de 18/02/2010 a 19/02/2010<br  
Ordenador: ANTONIO ROBERTO FIGUEIREDO CARDOSO

**REPUBLICAÇÃO:**

**NÚMERO DE PUBLICAÇÃO: 74475**

**PORTARIA Nº 066/10 DP-G Belém, 01/02/10.**  
Interrromper por motivo de superior interesse público, as férias da servidora **SANDRA BRAZAO E SILVA BECHARA ROCHA**, matrícula nº 3003280, concedido pela Portaria nº 744/10 de 28/12/10, a contar de 12/01/10, para ser gozada em momento oportuno.

OBS: Publicada no D.O.E nº 31.600 de 04/02/2010.

**DIÁRIA**  
**NÚMERO DE PUBLICAÇÃO: 74518**  
**PORTARIA: 5202/10**

Objetivo: Realizar visita técnica solicitada pelo Diretor Administrativo para fazer levantamento planimétrico, visando elaborar layout em imóvel locado pela Defensoria de Redenção.  
Fundamento Legal: Lei nº 5810/94 e o Decreto Estadual nº 734/92  
Origem: BELÉM/PA - BRASIL  
Destino(s):  
redenção/PA - Brasil<br  
Servidor(es):  
57201194/Mauro Roberto da Cunha (arquiteto) / 2.5 diárias (Completa) / de 09/02/2010 a 11/02/2010  
57201669/Sindia Souza dos Santos (assistente administrativo) / 2.5 diárias (Completa) / de 09/02/2010 a 11/02/2010  
54190627/Wellington Raimundo Tavares da Silva (motorista) / 2.5 diárias (Completa) / de 09/02/2010 a 11/02/2010<br  
Ordenador: ANTONIO ROBERTO FIGUEIREDO CARDOSO

**DIÁRIA**  
**NÚMERO DE PUBLICAÇÃO: 74528**  
**PORTARIA: 5203/10**

Objetivo: Realizar visita técnica solicitada pelo Diretor Administrativo para fazer levantamento planimétrico, visando elaborar layout em imóvel locado pela Defensoria de Redenção (complemento) e visita a sede de Marabá para elaboração de layout (retorno).  
Fundamento Legal: Lei nº 5810/94 e o Decreto Estadual nº 734/92  
Origem: BELÉM/PA - BRASIL  
Destino(s):  
marabá/PA - Brasil  
redenção/PA - Brasil<br  
Servidor(es):  
57201194/Mauro Roberto da Cunha (arquiteto) / 2.5 diárias (Completa) / de 12/02/2010 a 14/02/2010  
57201669/Sindia Souza dos Santos (assistente administrativo) / 2.5 diárias (Completa) / de 12/02/2010 a 14/02/2010

54190627/Wellington Raimundo Tavares da Silva (motorista) / 2.5 diárias (Completa) / de 12/02/2010 a 14/02/2010<br  
Ordenador: ANTONIO ROBERTO FIGUEIREDO CARDOSO

**DIÁRIA**  
**NÚMERO DE PUBLICAÇÃO: 74534**  
**PORTARIA: 5204/10**

Objetivo: Realizar atividade jurídica no Presídio Estadual Metropolitano III.  
Fundamento Legal: Lei nº 5810/94 e o Decreto Estadual nº 734/92  
Origem: BELÉM/PA - BRASIL  
Destino(s):  
marituba/PA - Brasil<br  
Servidor(es):  
5098769/Maria do Perpétuo Socorro da Silva Pinto Amorim (defensor público) / 0.5 diárias (Deslocamento) / de 19/02/2010 a 19/02/2010  
5152909/Maria Vilma de Souza Araújo (defensor público) / 0.5 diárias (Deslocamento) / de 19/02/2010 a 19/02/2010<br  
Ordenador: ANTONIO ROBERTO FIGUEIREDO CARDOSO

**DIÁRIA**  
**NÚMERO DE PUBLICAÇÃO: 74541**  
**PORTARIA: 5205/10**

Objetivo: Prestar assistência as Defensoras Públicas Maria Vilma de Souza Araújo e Maria do Perpétuo Socorro da Silva Pinto Amorim em atividade jurídica no PEM III.  
Fundamento Legal: Lei nº 5810/94 e o Decreto Estadual nº 734/92  
Origem: BELÉM/PA - BRASIL  
Destino(s):  
marituba/PA - Brasil<br  
Servidor(es):  
451215/Cristina Maria do Socorro Costa Matos (assistente administrativo) / 0.5 diárias (Deslocamento) / de 19/02/2010 a 19/02/2010  
57201668/Luciano Batista Santos Braga (motorista) / 0.5 diárias (Deslocamento) / de 19/02/2010 a 19/02/2010<br  
Ordenador: ANTONIO ROBERTO FIGUEIREDO CARDOSO

**DIÁRIA**  
**NÚMERO DE PUBLICAÇÃO: 74548**  
**PORTARIA: 5206/10**

Objetivo: participar de atividade do Programa de Proteção aos Defensores de Direitos Humanos no referido município, consoante elemento de despesa 339014, função programática 03 422 1278 6117.  
Fundamento Legal: Lei nº 5810/94 e o Decreto Estadual nº 734/92  
Origem: BELÉM/PA - BRASIL  
Destino(s):  
santarém/PA - Brasil<br  
Servidor(es):  
0/Odair José Alves de Sousa (Defensor de Direitos Humanos do PEPDDH) / 4.5 diárias (Completa) / de 12/02/2010 a 17/02/2010<br  
Ordenador: ANTONIO ROBERTO FIGUEIREDO CARDOSO

**DIÁRIA**  
**NÚMERO DE PUBLICAÇÃO: 74551**  
**PORTARIA: 5207/10**

Objetivo: participar do lançamento do III Diagnóstico da Defensoria Pública do Brasil  
Fundamento Legal: Lei nº 5810/94 e o Decreto Estadual nº 734/92  
Origem: BELÉM/PA - BRASIL  
Destino(s):  
palmas/TO - Brasil<br  
Servidor(es):  
57176475/Bruno Braga Cavalcante (defensor público) / 2.5 diárias (Completa) / de 21/02/2010 a 23/02/2010<br  
Ordenador: ANTONIO ROBERTO FIGUEIREDO CARDOSO

**PORTARIA Nº 102/10 DP-G EM, 26/02/10**

**NÚMERO DE PUBLICAÇÃO: 74605**

Designar o Defensor Público **MAURO PINHO DA SILVA**, matrícula nº 57190956, para responder pela coordenadoria da 10ª Regional-Paragominas, na ausência do titular no período de 01/03/2010 à 30/03/2010.  
PORTARIA Nº 103/10 DP-G EM, 26/02/10  
Número de Publicação: 74620  
Designar o Defensor Público **ANDRÉ MARTINS PEREIRA**, matrícula nº 55589068, para responder pela coordenadoria da 3ª Regional-Castanhal, na ausência do titular no período de 08/02/2010 à 08/04/2010.

**PORTARIA Nº 095/10 DP-G EM, 24/02/10**  
**NÚMERO DE PUBLICAÇÃO: 74624**

Revogar à Portaria nº055/07 de 30/01/2007, que colocou à disposição da Secretaria Executiva de Estado de Justiça e Direitos Humanos o Defensor Público **JOSÉ ROBERTO DA COSTA MARTINS**, matrícula nº 3083756, para exercer o cargo em comissão de Secretário Adjunto, a contar de 20/08/2009.  
PORTARIA Nº 093/10 DP-G Belém, 26/02/10.  
Número de Publicação: 74630  
Transferir por motivo de superior interesse público, as férias do Defensor Público **LUIS CARLOS DE AGUIAR PORTELA**, matrícula nº 55589139, concedido pela Portaria nº 074/10 de 05/02/10, para serem gozadas em momento oportuno.



# Executivo 2

TERÇA-FEIRA, 02 DE MARÇO DE 2010

## GABINETE DA GOVERNADORA



## AGÊNCIA ESTADUAL DE REGULAÇÃO E CONTROLE DE SERVIÇOS PÚBLICOS

### RESUMO DE PORTARIA NÚMERO DE PUBLICAÇÃO: 74525

PORTARIA N.º 090/2010 – ARCON-PA/CAF DE 01 DE MARÇO DE 2010

O Diretor Geral da Agência de Regulação e Controle de Serviços Públicos do Estado do Pará – ARCON-PA, usando das atribuições conferidas pela Lei Nº 6.099 de 30 de dezembro de 1997, e alterações introduzidas pela Lei nº 6.838 de 20 de Fevereiro de 2006 e considerando o disposto no art. 74 da Lei n.º 5.810, de 24 de janeiro de 1994;

#### RESOLVE

**SUSPENDER** as férias da servidora **ANA VALÉRIA RIBEIRO BORGES**, matrícula nº. 54187993/1, ocupante do cargo de Gerente de Grupo Técnico, lotada no GTT, referente ao exercício de 2008/2009, concedida através da Portaria nº.018/2010-ARCON-PA/CAF de 15 de Janeiro de 2010, publicada no DOE edição nº 31.587 de 18 de Janeiro de 2010.

#### MIGUEL FORTUNATO GOMES DOS SANTOS JÚNIOR

Diretor Geral

### ADMISSÃO DE SERVIDOR NÚMERO DE PUBLICAÇÃO: 72770

Órgão: AGENCIA REG.CONTROLE SERV.PUB. ESTADO PARA  
Modalidade de Admissão: Temporário

Ato: Contrato

Data de Admissão: 01/03/2010

Nome do Servidor	Cargo do Servidor	Término Vínculo	Observação
PEDRO ANDREY CAVALCANTE SAMPAIO	Técnico em Regulação de Serviços Públicos Nível I30/08/2010		

Ordenador: MIGUEL FORTUNATO GOMES DOS SANTOS JUNIOR

### ADMISSÃO DE SERVIDOR NÚMERO DE PUBLICAÇÃO: 72774

Órgão: AGENCIA REG.CONTROLE SERV.PUB. ESTADO PARA  
Modalidade de Admissão: Temporário

Ato: Contrato

Data de Admissão: 01/03/2010

Nome do Servidor	Cargo do Servidor	Término Vínculo	Observação
LUIZ PAULO DA SILVA CRUZ JUNIOR	Técnico em Regulação de Serviços Públicos Nível I,30/08/2010		

Ordenador: MIGUEL FORTUNATO GOMES DOS SANTOS JUNIOR

## SECRETARIA DE ESTADO DE GOVERNO



### DIÁRIA NÚMERO DE PUBLICAÇÃO: 74294 PORTARIA: 020/2010

Objetivo: Participar de reunião do Planejamento Estratégico.

Fundamento Legal: Processo nº 2010/11951

Origem: BELÉM/PA - BRASIL

Destino(s):

Distrito de Mosqueiro/PA - Brasil<br

Servidor(es):

55587546/Cincinato Marques de Souza Júnior (Coordenador de Câmaras) / 2.5 diárias (Completa) / de 28/01/2010 a 30/01/2010<br

Ordenador: Sibebe Maria Bitar de Lima Caetano

## SECRETARIA DE ESTADO DE COMUNICAÇÃO



## FUNDAÇÃO PARAENSE DE RADIODIFUSÃO

### TERMINO DE VÍNCULO DE SERVIDOR NÚMERO DE PUBLICAÇÃO: 74313 ATO: 079/2010

Término Vínculo: 01/03/2010

Tipo: Termino de Vínculo de Servidor

Motivo: a pedido da servidora

Orgão: FUNDAÇÃO DE TELECOMUNICACOES DO PARA

Servidor(es):

Comissionado / Ana Carolina Nassar Matos (Gerente)<br

Ordenador: Valdemir Chaves de Sousa

### TERMINO DE VÍNCULO DE SERVIDOR NÚMERO DE PUBLICAÇÃO: 74319 ATO: S/N

Término Vínculo: 01/03/2010

Tipo: Termino de Vínculo de Servidor

Motivo: a pedido do servidor

Orgão: FUNDAÇÃO DE TELECOMUNICACOES DO PARA

Servidor(es):

Temporário / Carlos Augusto Ramos Brito Júnior (Produtor Executivo)<br

Ordenador: Valdemir Chaves de Sousa

### SUPRIMENTO DE FUNDO NÚMERO DE PUBLICAÇÃO: 74335 PORTARIA: 077/2010

Prazo para Aplicação (em dias): 30

Prazo para Prestação de Contas (em dias): 10

Servidor: Manoel Plácido Ramos Silva

Cargo: Assessor Especial

Matrícula Funcional: 5005264

Recurso(s):

Programa de Trabalho Fonte do Recurso Natureza da Despesa

Valor

24122012545340000 0261000000 339033 1,500.00

Ordenador: Valdemir Chaves de Sousa

### DIÁRIA NÚMERO DE PUBLICAÇÃO: 74343 PORTARIA: 078/2010

Objetivo: realização de transmissão de jogo

Fundamento Legal: CI nº 26/2010 de 22/02/2010 da Coordenação

de Transmissão

Origem: BELÉM/PA - BRASIL

Destino(s):

Santarém/PA - Brasil<br

Servidor(es):

541960462/Paulo Roberto Batista Barros (Supervisor Técnico) /

1.5 diárias (Completa) / de 27/02/2010 a 28/02/2010<br

Ordenador: Valdemir Chaves de Sousa

### TERMO ADITIVO A CONTRATO NÚMERO DE PUBLICAÇÃO: 74461

Termo Aditivo: 6

Data de Assinatura: 01/03/2010

Valor: 17.896,32

Vigência: 01/03/2010 a 01/04/2010

Justificativa: Prorrogação do Prazo de Vigência conforme art. 55,

inciso II da Lei 8666/93.

Contrato: 26/2007

Orçamento:

Programa de Trabalho Natureza da Despesa Fonte do Recurso

Origem do Recurso

24722119715650000 339039 0101000000 Estadual

Contratado: SACRAMENTA SERVIÇOS ESPECIALIZADOS DE

SEGURANÇA E VIGILÂNCIA

Endereço: Tv Cel Luís Bentes, Bairro: Telégrafo Sem Fio, 86

CEP. 66113-080 - Belém/PA

Telefone: 9132313613

Ordenador: Regina Lúcia Alves de Lima

### TERMO ADITIVO A CONTRATO NÚMERO DE PUBLICAÇÃO: 74431

Termo Aditivo: 1

Data de Assinatura: 01/03/2010

Valor: 4.133,94

Vigência: 01/03/2010 a 01/09/2010

Justificativa: Prorrogação do Prazo de Vigência conforme art. 57,

inciso II da Lei 8666/93.

Contrato: 32/2009

Orçamento:

Programa de Trabalho Natureza da Despesa Fonte do Recurso

Origem do Recurso

24722119715650000 339039 0101000000 Estadual

Contratado: Coresma Comércio e Representações Ltda.

Endereço: R Agenor Vieira, Bairro: São Francisco, 140

CEP. 65076-020 - São Luís/MA

Complemento: Loja 05 -Neves Center

Email: coresma@ig.com.br

Telefone: 9832270418

Ordenador: Regina Lúcia Alves de Lima

## SECRETARIA DE ESTADO DE ADMINISTRAÇÃO



### TERMINO DE VÍNCULO DE SERVIDOR NÚMERO DE PUBLICAÇÃO: 74436

Ato: 195 DE 24 DE FEVEREIRO DE 2010

Término Vínculo: 01/11/2009

Tipo: Termino de Vínculo de Servidor

Motivo: EXONERAÇÃO A PEDIDO

Orgão: SECRETARIA DE ESTADO DE EDUCACAO

Servidor(es):

Concurso / MARIA CARMELIA NEVES GOMES (Professor, código

GEP-M-AD1-401) / Proc.nº 2010/24856, Mat. nº 318590-1.<br

Ordenador: WILSON MODESTO FIGUEIREDO

### TERMINO DE VÍNCULO DE SERVIDOR NÚMERO DE PUBLICAÇÃO: 74439

Ato: 196 DE 24 DE FEVEREIRO DE 2010

Término Vínculo: 04/01/2010

Tipo: Termino de Vínculo de Servidor

Motivo: EXONERAÇÃO A PEDIDO

Orgão: SECRETARIA DE ESTADO DE EDUCACAO

Servidor(es):

Concurso / FABIO JOSÉ ALVES RIBEIRO (Assistente

Administrativo) / Proc.nº 2010/24501, Mat. nº 57212528-1.<br

Ordenador: WILSON MODESTO FIGUEIREDO

### TERMINO DE VÍNCULO DE SERVIDOR NÚMERO DE PUBLICAÇÃO: 74440

Ato: 197 DE 24 DE FEVEREIRO DE 2010

Término Vínculo: 01/10/2009

Tipo: Termino de Vínculo de Servidor

Motivo: EXONERAÇÃO A PEDIDO

Orgão: SECRETARIA DE ESTADO DE EDUCACAO

Servidor(es):

Concurso / MARIA AMELIA DE SOUSA (Professor, código GEP-M-

AD1- 401) / Proc.nº 2010/24789, Mat. nº 364819-1.<br

Ordenador: WILSON MODESTO FIGUEIREDO

### TERMINO DE VÍNCULO DE SERVIDOR NÚMERO DE PUBLICAÇÃO: 74456

Ato: 200 DE 24 DE FEVEREIRO DE 2010

Término Vínculo: 01/01/2010

Tipo: Termino de Vínculo de Servidor

Motivo: EXONERAÇÃO A PEDIDO

Orgão: SECRETARIA DE ESTADO DE EDUCACAO

Servidor(es):

Concurso / VITORIA REGINA DE OLIVEIRA DIAS (Professor,

código GEP-M-AD1-401) / Proc.nº 2010/31502, Mat. nº 241431-

1.<br

Ordenador: WILSON MODESTO FIGUEIREDO

### TERMINO DE VÍNCULO DE SERVIDOR NÚMERO DE PUBLICAÇÃO: 74451

Ato: 199 DE 24 DE FEVEREIRO DE 2010

Término Vínculo: 09/11/2009

Tipo: Termino de Vínculo de Servidor

Motivo: EXONERAÇÃO A PEDIDO

Orgão: SECRETARIA DE ESTADO DE EDUCACAO

Servidor(es):

Concurso / RONALDO DE OLIVEIRA RODRIGUES (Técnico em

Educação) / Proc.nº 2010/24768, Mat. nº 57209436-1.<br

Ordenador: WILSON MODESTO FIGUEIREDO

### TERMINO DE VÍNCULO DE SERVIDOR NÚMERO DE PUBLICAÇÃO: 74448

Ato: 198 DE 24 DE FEVEREIRO DE 2010

Término Vínculo: 21/12/2009

Tipo: Termino de Vínculo de Servidor

Motivo: EXONERAÇÃO A PEDIDO

Orgão: SECRETARIA DE ESTADO DE EDUCACAO

Servidor(es):

Concurso / HEBERTON DE JESUS TEIXEIRA (Professor, código

GEP-M-AD4-401) / Proc.nº 2010/24713, Mat. nº 57206092-

1.<br

Ordenador: WILSON MODESTO FIGUEIREDO



**EXTRATO DE TERMO ADITIVO AO CONTRATO DE SERVIDOR TEMPORARIO**  
**NÚMERO DE PUBLICAÇÃO: 74481**  
**EXTRATO DE TERMO ADITIVO AO CONTRATO DE SERVIDOR TEMPORARIO**

PARTES: SEAD E JACIARA NUNES RODRIGUES  
 FUNÇÃO: ASSISTENTE ADMINISTRATIVO  
 VIGÊNCIA: 03/02/2010 a 01/08/2010  
 ORDENADOR DE DESPESA: WILSON MODESTO FIGUEIREDO  
**TERMINO DE VÍNCULO DE SERVIDOR**  
**NÚMERO DE PUBLICAÇÃO: 74485**

Ato: 201 DE 24 DE FEVEREIRO DE 2010  
 Término Vínculo: 17/12/2009  
 Tipo: Termino de Vínculo de Servidor  
 Motivo: EXONERAÇÃO A PEDIDO  
 Orgão: SECRETARIA DE ESTADO DE EDUCACAO  
 Servidor(es):  
 Concurso / ANA CLAUDIA DE JESUS SILVA (SERVENTE) / Proc.nº 2010/31640, Mat. nº 57217497 -1.<br  
 Ordenador: WILSON MODESTO FIGUEIREDO

**TERMINO DE VÍNCULO DE SERVIDOR**  
**NÚMERO DE PUBLICAÇÃO: 74493**  
 Ato: 205 DE 24 DE FEVEREIRO DE 2010  
 Término Vínculo: 12/01/2010  
 Tipo: Termino de Vínculo de Servidor  
 Motivo: EXONERAÇÃO A PEDIDO  
 Orgão: SECRETARIA DE ESTADO DE EDUCACAO  
 Servidor(es):  
 Concurso / ITAGUAI COSTA FARIA (VIGIA) / Proc.nº 2010/31528, Mat. nº 57214752 -1.<br  
 Ordenador: WILSON MODESTO FIGUEIREDO

**TERMINO DE VÍNCULO DE SERVIDOR**  
**NÚMERO DE PUBLICAÇÃO: 74501**  
 Ato: 206 DE 24 DE FEVEREIRO DE 2010  
 Término Vínculo: 01/11/2008  
 Tipo: Termino de Vínculo de Servidor  
 Motivo: EXONERAÇÃO A PEDIDO  
 Orgão: SECRETARIA DE ESTADO DE EDUCACAO  
 Servidor(es):  
 Concurso / MARIA EDILENA FERREIRA PINTO (Professor, código GEP-M-AD1-401) / Proc.nº 2010/37151, Mat. nº 5315921-2.<br  
 Ordenador: WILSON MODESTO FIGUEIREDO

**ADMISSÃO DE SERVIDOR**  
**NÚMERO DE PUBLICAÇÃO: 74502**  
 Órgao: SECRETARIA DE ESTADO DE ADMINISTRACAO  
 Modalidade de Admissão: Temporário  
 Ato: PROCESSO Nº 2010/8286  
 Data de Admissão: 01/03/2010  
 Admitidos:  
 Nome do Servidor Cargo do Servidor Término Vínculo Observação  
 CINTIA LUANA ALVES DO NASCIMENTO ASSISTENTE ADMINISTRATIVO 27/08/2010 CONTRATO Nº 86/2010  
 MIDILEYDE LIRA MACEDO ASSISTENTE ADMINISTRATIVO 27/08/2010 CONTRATO Nº 77/2010  
 Ordenador: WILSON MODESTO FIGUEIREDO

**TERMINO DE VÍNCULO DE SERVIDOR**  
**NÚMERO DE PUBLICAÇÃO: 74505**  
 Ato: 202 DE 24 DE FEVEREIRO DE 2010  
 Término Vínculo: 08/10/2009  
 Tipo: Termino de Vínculo de Servidor  
 Motivo: exoneração a pedido  
 Orgão: SECRETARIA DE ESTADO DE EDUCACAO  
 Servidor(es):  
 Concurso / CARMEM NATALINA DOURADO HUNGRIA (Assistente Administrativo) / Proc.nº 2010/31344, Mat. nº 57196964 -2.<br  
 Ordenador: WILSON MODESTO FIGUEIREDO

**TERMINO DE VÍNCULO DE SERVIDOR**  
**NÚMERO DE PUBLICAÇÃO: 74508**  
 Ato: 203 DE 24 DE FEVEREIRO DE 2010  
 Término Vínculo: 14/12/2009  
 Tipo: Termino de Vínculo de Servidor  
 Motivo: EXONERAÇÃO A PEDIDO  
 Orgão: 01 REGIONAL DE PROTECAO SOCIAL - BELEM  
 Servidor(es):  
 Concurso / MAYCO JHONNATAN COUTINHO BELO (Assistente Administrativo) / Proc.nº 2010/31476, Mat. nº 57220027 -1.<br  
 Ordenador: WILSON MODESTO FIGUEIREDO

**TERMINO DE VÍNCULO DE SERVIDOR**  
**NÚMERO DE PUBLICAÇÃO: 74511**  
 Ato: 204 DE 24 DE FEVEREIRO DE 2010  
 Término Vínculo: 01/02/2010  
 Tipo: Termino de Vínculo de Servidor  
 Motivo: EXONERAÇÃO A PEDIDO  
 Orgão: SECRETARIA DE ESTADO DE EDUCACAO  
 Servidor(es):  
 Concurso / ROSANA BARBOSA DA SILVA (Professor, código GEP-M-AD1-401) / Proc.nº 2010/31449, Mat. nº 5503361 -2.<br  
 Ordenador: WILSON MODESTO FIGUEIREDO

**PORTARIA**  
**NÚMERO DE PUBLICAÇÃO: 74515**  
**AUTORIZAÇÃO PARA AFASTAMENTO**  
**PORTARIA Nº. 063/2010-DAF/SEAD DE 25 DE FEVEREIRO DE 2010**  
 SERVIDOR: JOSÉ HAROLDO SENA DE OLIVEIRA FILHO  
 ID. FUNCIONAL: 57196577/1  
 CARGO: TECNICO EM GESTÃO DE INFORMÁTICA  
 PERÍODO: A CONTAR DE 12/02/2010  
 Nº DE DIAS: 8 (OITO)

MOTIVO: USUFRUIR DE AFASTAMENTO POR CASAMENTO OS EFEITOS DESTA PORTARIA RETROAGIRÃO A CONTAR DE 12/02/2010

**ADMISSÃO DE SERVIDOR**  
**NÚMERO DE PUBLICAÇÃO: 74569**  
 Órgao: SECRETARIA DE ESTADO DE ADMINISTRACAO  
 Modalidade de Admissão: Temporário  
 Ato: PROCESSO Nº 845/2010  
 Data de Admissão: 01/03/2010  
 Nome do Servidor Cargo do Servidor Término Vínculo Observação  
 MARIA CRISTINA VON PAUMGARTTEN NASSER TÉCNICO EM GESTÃO PÚBLICA 27/08/2010 CONTRATO Nº 87/2010  
 Ordenador: WILSON MODESTO FIGUEIREDO

**TERMINO DE VÍNCULO DE SERVIDOR**  
**NÚMERO DE PUBLICAÇÃO: 74318**  
 Ato: 184 DE 24 DE FEVEREIRO DE 2010  
 Término Vínculo: 14/01/2010  
 Tipo: Termino de Vínculo de Servidor  
 Motivo: exoneração a pedido  
 Orgão: SECRETARIA DE ESTADO DE SAUDE PUBLICA  
 Servidor(es):  
 Concurso / DANNY DEAN QUEIROZ DE MELO (Motorista) / Proc. nº 2010/9268, Mat. nº 57196896-2.<br  
 Ordenador: WILSON MODESTO FIGUEIREDO

**TERMINO DE VÍNCULO DE SERVIDOR**  
**NÚMERO DE PUBLICAÇÃO: 74325**  
 Ato: 185 DE 24 DE FEVEREIRO DE 2010  
 Término Vínculo: 06/01/2010  
 Tipo: Termino de Vínculo de Servidor  
 Motivo: EXONERAÇÃO A PEDIDO  
 Orgão: SECRETARIA DE ESTADO DE SAUDE PUBLICA  
 Servidor(es):  
 Concurso / JOSÉ MAURO TRINDADE RAMOS (Agente Administrativo) / Proc.nº 2010/3348, , Mat. nº 54191389-1.<br  
 Ordenador: WILSON MODESTO FIGUEIREDO

**TERMINO DE VÍNCULO DE SERVIDOR**  
**NÚMERO DE PUBLICAÇÃO: 74421**  
 Ato: 192 DE 24 DE FEVEREIRO DE 2010  
 Término Vínculo: 21/09/2009  
 Tipo: Termino de Vínculo de Servidor  
 Motivo: EXONERAÇÃO A PEDIDO  
 Orgão: SECRETARIA DE ESTADO DE EDUCACAO  
 Servidor(es):  
 Concurso / MARILZA BARBOSA ANDRADE (Professor, código GEP-M-AD1-401) / Proc.nº 2010/27539, Mat. nº 416100-1.<br  
 Ordenador: WILSON MODESTO FIGUEIREDO

**TERMINO DE VÍNCULO DE SERVIDOR**  
**NÚMERO DE PUBLICAÇÃO: 74425**  
 Ato: 193 DE 24 DE FEVEREIRO DE 2010  
 Término Vínculo: 01/08/2005  
 Tipo: Termino de Vínculo de Servidor  
 Motivo: EXONERAÇÃO A PEDIDO  
 Orgão: SECRETARIA DE ESTADO DE EDUCACAO  
 Servidor(es):  
 Concurso / FRANCISCO AMADEU ALVES TORRES (Professor, código GEP-M-AD1-401) / Proc.nº 2010/23777, Mat. nº 520799-1.<br  
 Ordenador: WILSON MODESTO FIGUEIREDO

**TERMINO DE VÍNCULO DE SERVIDOR**  
**NÚMERO DE PUBLICAÇÃO: 74412**  
 Ato: 191 DE 24 DE FEVEREIRO DE 2010  
 Término Vínculo: 11/02/2009  
 Tipo: Termino de Vínculo de Servidor  
 Motivo: EXONERAÇÃO A PEDIDO  
 Orgão: SECRETARIA DE ESTADO DE EDUCACAO  
 Servidor(es):  
 Concurso / MARIA HELENA RODRIGUES CHAVES (Professor, código GEP-M-AD4-401) / Proc.nº 2010/27014, , Mat. nº 6021301-3.<br  
 Ordenador: WILSON MODESTO FIGUEIREDO

**TERMINO DE VÍNCULO DE SERVIDOR**  
**NÚMERO DE PUBLICAÇÃO: 74408**  
 Ato: 190 DE 24 DE FEVEREIRO DE 2010  
 Término Vínculo: 20/11/2008  
 Tipo: Termino de Vínculo de Servidor  
 Motivo: EXONERAÇÃO A PEDIDO  
 Orgão: SECRETARIA DE ESTADO DE EDUCACAO  
 Servidor(es):  
 Concurso / ANTONIA CLEOMAR GOMES TEIXEIRA (Professor, código GEP-M-AD1-401) / Proc.nº 2010/14287, , Mat. nº 5264880-2.<br  
 Ordenador: WILSON MODESTO FIGUEIREDO

**TERMINO DE VÍNCULO DE SERVIDOR**  
**NÚMERO DE PUBLICAÇÃO: 74395**  
 Ato: 187 DE 24 DE FEVEREIRO DE 2010  
 Término Vínculo: 16/11/2009  
 Tipo: Termino de Vínculo de Servidor  
 Motivo: EXONERAÇÃO A PEDIDO  
 Orgão: SECRETARIA DE ESTADO DE EDUCACAO  
 Servidor(es):  
 Concurso / JOSÉ MARCOS MORAES VILHENA (Assistente Administrativo) / Proc.nº 2010/23874, Mat. nº 57216399-1.<br  
 Ordenador: WILSON MODESTO FIGUEIREDO  
 Término de Vínculo de Servidor  
 Número de Publicação: 74401  
 Ato: 188 DE 24 DE FEVEREIRO DE 2010

**TÉRMINO VÍNCULO: 01/10/2009**  
**TIPO: TERMINO DE VÍNCULO DE SERVIDOR**  
 Motivo: EXONERAÇÃO A PEDIDO  
 Orgão: SECRETARIA DE ESTADO DE EDUCACAO  
 Servidor(es):  
 Concurso / VERA LUCIA NORONHA FERREIRA (Professor, código GEP-M-AD1-401) / Proc.nº 2010/28966, Mat. nº6310885-2<br  
 Ordenador: WILSON MODESTO FIGUEIREDO

**TERMINO DE VÍNCULO DE SERVIDOR**  
**NÚMERO DE PUBLICAÇÃO: 74363**  
 Ato: 186 DE 24 DE FEVEREIRO DE 2010  
 Término Vínculo: 29/12/2009  
 Tipo: Termino de Vínculo de Servidor  
 Motivo: EXONERAÇÃO A PEDIDO  
 Orgão: SECRETARIA DE ESTADO DE SAUDE PUBLICA  
 Servidor(es):  
 Concurso / LINDOMAR COSTA LIMA (MOTORISTA) / Proc.nº 2010/11336, Mat. nº 57206439-1.<br  
 Ordenador: WILSON MODESTO FIGUEIREDO

**TERMINO DE VÍNCULO DE SERVIDOR**  
**NÚMERO DE PUBLICAÇÃO: 74378**  
 Ato: 208 DE 26 DE FEVEREIRO DE 2010  
 Término Vínculo: 02/03/2010  
 Tipo: Termino de Vínculo de Servidor  
 Motivo: EXONERAÇÃO A PEDIDO  
 Orgão: SECRETARIA DE ESTADO DE SAUDE PUBLICA  
 Servidor(es):  
 Concurso / RENATA SILVA SOUZA (PEDAGOGO) / Proc.nº 2010/43727, Mat. nº 54189413-1.<br  
 Ordenador: WILSON MODESTO FIGUEIREDO

**TERMINO DE VÍNCULO DE SERVIDOR**  
**NÚMERO DE PUBLICAÇÃO: 74388**  
 Ato: 207 DE 24 DE FEVEREIRO DE 2010  
 Término Vínculo: 01/06/1982  
 Tipo: Termino de Vínculo de Servidor  
 Motivo: EXONERAÇÃO A PEDIDO  
 Orgão: SECRETARIA DE ESTADO DE EDUCACAO  
 Servidor(es):  
 Concurso / OLINDA BITENCOURT NOGUEIRA (Agente Administrativo) / Proc.nº 2010/24625.<br  
 Ordenador: WILSON MODESTO FIGUEIREDO

**EDITAL N.º 05/2010—SEAD/SEDUC/PA, DE 01 DE MARÇO DE 2010**  
**NÚMERO DE PUBLICAÇÃO: 74621**  
**GOVERNO DO ESTADO DO PARÁ**  
**SECRETARIA DE ESTADO DE ADMINISTRAÇÃO - SEAD**  
**SECRETARIA DE ESTADO DE EDUCAÇÃO - SEDUC**  
**EDITAL N.º 05/2010—SEAD/SEDUC/PA, DE 01 DE MARÇO DE 2010**

**CONCURSO PÚBLICO C-154**  
 A SECRETARIA DE ESTADO DE ADMINISTRAÇÃO (SEAD) torna público o **resultado provisório da avaliação de títulos dos** candidatos aos cargos de nível superior, bem como o **resultado final preliminar após Critério de Desempate para os Cargos de Nível Fundamental**, referente ao concurso público para provimento de vagas em cargos de Nível Superior e Nível Fundamental da Secretaria de Estado de Educação - SEDUC.  
 1. O resultado final preliminar após critério de desempate para os cargos de Nível Fundamental seguirá na seguinte ordem: cargo/ilha, número de inscrição, classificação, nome do candidato e nota preliminar geral.

**1.1 MERENDEIRA / ILHA DE COTIJUBA**  
 880048018; 1; ODALECIO DIAS; 9,75 / 880068140; 2; FRANCINEY OLIVEIRA ALMEIDA; 8,25 / 80012358; 3; BRUNO BULHOSA MOREIRA; 8,25 / 880045884; 4; TAINA FERREIRA DOS SANTOS; 8 / 880034440; 5; PATRICIA SANTOS DE LIMA; 7,75 / 880051078; 6; ROZINETE SOUSA DOS SANTOS; 7,75 / 880077891; 7; JOSIANE DE SOUSA SILVA; 7,5 / 880037512; 8; AYRUSKA ERIDA PESSOA LOPES; 7,25 / 880008113; 9; JOSELI CAMPOS DE OLIVEIRA; 7,25 / 880043121; 10; LORENA CRISTINA LOURENCO DE ANDRADE ARAUJO; 7,25 / 880012269; 11; ROSANA CORREA DE ALBUQUERQUE; 7 / 880069520; 12; LUIZ CLAUDIO PINHEIRO LEAL; 7 / 880064749; 13; ANDREA DE SOUZA ROSA; 7 / 880047941; 14; MARILDA DIAS PANTOJA; 6,75 / 880013788; 15; EDINEIA DO ROSARIO DE NAZARE LISBOA; 6,75 / 880047615; 16; GLAUCE FERNANDA PANTOJA DE SOUSA; 6,75 / 880051582; 17; RUTE DAYANE DA SILVA FRANCO; 6,75 / 880019280; 18; ROSANGELA SOUZA CORREA; 6,75 / 880001178; 19; VERA DE NAZARE SANTA ROSA DE SOUZA; 6,75 / 880032391; 20; MILENE MORAES SERRA; 6,75 /

**1.2 MERENDEIRA / ILHA DE PILATOS**  
 880045876; 1; PATRICIA DE LIMA FERREIRA; 6,75 / 880020318; 2; MILTON BRUNO LIMA LOBAO; 6,5 /

**1.3 MERENDEIRA / ILHA DE URUBUOCA**  
 880069481; 1; LUCELIA DO SOCORRO RODRIGUES CORTINHAS; 6,75 / 880078960; 2; SERGIO HAILTON DA SILVA DUARTE; 6,5 / 880025310; 3; EZEQUIEL DOS SANTOS REIS; 6 /

2- Resultado provisório na avaliação de títulos, na seguinte ordem: cargo/ure, número de inscrição, nome do candidato em ordem alfabética e nota preliminar na prova de títulos.

**2.1 PROFESSOR (NÍVEL AD-4) - ARTES URE 10 - ALTAMIRA**  
 880027177; FRANCISCO WALTER SILVA DE ARAUJO; 0 /

**2.2 PROFESSOR (NÍVEL AD-4) – ARTES / URE 14 - CAPANEMA**

880067071; ALINE GONCALVES DE MELO; 0,25 / 880076402; ANTONIO CRISTIANO PIMENTEL CABRAL; 0 / 880073861; NEUTON RONALDO DOS SANTOS CHAGAS; 0 /

**2.3 PROFESSOR (NÍVEL AD-4) – ARTES / URE 16 - TUCURUI**

880065788; DARLEN IZABELA OLIVEIRA MOURA; 0 / 880065648; DAVID TEIXEIRA THEREZO NETO; 0 /

**2.4 PROFESSOR (NÍVEL AD-4) – ARTES / URE 17 - CAPITÃO POÇO**

880021411; MARLON CARAVELA DOS ANJOS; 0 / 880031239; ROSANGELA DO SOCORRO FERREIRA MODESTO; 0,25 /

**2.5 PROFESSOR (NÍVEL AD-4) – ARTES / URE 18 - MÃE DO RIO**

880040475; ANDERSON REMEDIOS DA SILVA; 0,5 / 880075643; JUDITE NASCIMENTO FERREIRA; 0 / 880004185; LEIDIANE DAS GRACAS DE ABREU TEIXEIRA; 0 /

**2.6 PROFESSOR (NÍVEL AD-4) – ARTES / URE 20 - REGIÃO DAS ILHAS**

880003529; CAMYLA ROBERTA GONZASGA SILVA; 0 / 880069996; DIEGO ALVES LIMA; 0 / 880068930; PRIAMO DE CARVALHO BRANDAO; 0 /

**2.7 PROFESSOR (NÍVEL AD-4) – ARTES / URE 9 - MARACANÁ**

880000520; CAMILA SOUZA TEIXEIRA; 0 / 880002590; DANIELLA MARTINS BRIACA PAES; 0,75 /

880032545; JULIANA FERREIRA TOURINHO; 0 / 880001755; KARLO ROMULO BARBOSA QUEIROZ; 0 / 880064439; MARINEIDE CLEYSE SILVA BENTES; 0 / 880025123; MIRIAN DAS NEVES FOSECA REIS; 0,5 / 880003430; MONICA CRISTINA ROCHA PEREIRA; 0 / 880040297; THIAGO NATANARGIL LHAMAS; 0 /

**2.8 PROFESSOR (NÍVEL AD-4) – ESPANHOL / URE 11 - SANTA IZABEL DO PARÁ**

880026235; ANA PAULA DO NASCIMENTO VELASQUEZ; 0,5 / 880011840; AUREA SIMONE DIAS ALVES; 0,5 / 880003057; CAMILA MAIARA COSTA OLIVEIRA PRADO; 0 /

**2.9 PROFESSOR (NÍVEL AD-4) – ESPANHOL / URE 15 - CONCEIÇÃO DO ARAGUAIA**

880013176; APOLO MACOTO HINO; 0 /

**2.10 PROFESSOR (NÍVEL AD-4) – ESPANHOL / URE 18 - MÃE DO RIO**

880061952; JORDANE LIMA DIAS; 0 /

**2.11 PROFESSOR (NÍVEL AD-4) – ESPANHOL / URE 3 - ABAETETUBA**

880026480; CLEMILDA NAHUM ALVES; 0 /

**2.12 PROFESSOR (NÍVEL AD-4) – ESPANHOL / URE 8 - CASTANHAL**

880023171; AMANDA KAROLLYNE ROCHA FARIAS; 0 / 880073128; MARCILENE DO AMARAL OLIVEIRA BAEZ; 0 /

**2.13 PROFESSOR (NÍVEL AD-4) – FILOSOFIA / URE 1 - BRAGANÇA**

880000368; ALCENILDO FAVACHO DO NASCIMENTO; 0 / 880060441; ARMANDO MOREIRA DE SOUZA JUNIOR; 0 / 880000848; RICARDO DE SOUZA VIEIRA; 0 / 880070110; SIDNEY DA SILVA CORECHA; 0 / 880068248; THIAGO AUGUSTO ARAUJO PEREIRA; 0 /

**2.14 PROFESSOR (NÍVEL AD-4) – FILOSOFIA / URE 14 - CAPANEMA**

880058161; CICERO PEREIRA DA SILVA JUNIOR; 0 / 880042478; ODETE LILI JUNGS; 0 /

**2.15 PROFESSOR (NÍVEL AD-4) – FILOSOFIA / URE 15 - CONCEIÇÃO DO ARAGUAIA**

880054344; FABIANO TEIXEIRA BEZERRA; 0 / 880028718; JOSE ROBERTO DE OLIVEIRA; 0 /

**2.16 PROFESSOR (NÍVEL AD-4) – FILOSOFIA / URE 17 - CAPITÃO POÇO**

880047313; DANIELE DE SOUZA BRITO; 0 / 880024151; KLEIBER ELPIDIO FARIAS DE SOUZA; 0,5 / 880054670; LUAN JOSE SILVA REMIGIO; 0 / 880052490; MAURO DAMASCENO BORGES; 0 /

**2.17 PROFESSOR (NÍVEL AD-4) – FILOSOFIA / URE 18 - MÃE DO RIO**

880035641; FRANCISCO BEZERRA DA SILVA NETO; 0 /

**2.18 PROFESSOR (NÍVEL AD-4) – FILOSOFIA / URE 2 - CAMETÁ**

880063009; BRENO GOMES DA COSTA; 0 / 880050977; BRUNA SUELEN SILVA BARROS; 0 /

**2.19 PROFESSOR (NÍVEL AD-4) – FILOSOFIA - URE 3 - ABAETETUBA**

880011335; CARLOS ALBERTO NUNES COSTA; 0 / 880040521; DELCI CONCEICAO RODRIGUES DE SOUZA; 0 / 880010665; GEFSON LUIZ DO NASCIMENTO SILVA; 0 / 880076453; JOAO PAULO FERREIRA MAIA; 0 / 880045493; LUIS RICARDO REIS ANDRADE; 0 / 880025344; RAIMUNDO DA SILVA FARIAS; 0 / 880058021; SERGIO DA ROCHA BRASIL; 0 /

**2.20 PROFESSOR (NÍVEL AD-4) – FILOSOFIA - URE 4 - MARABÁ**

880062363; ANTONIO SILVANO GONCALVES SANTOS; 0,5 / 880032197; ELESANDRA APARECIDA PEREIRA DA CUNHA; 0,5 / 880005440; MARCOS ANTONIO LEAL ALVES; 0 / 880041730; MARIA APARECIDA REIS DA SILVA; 0 /

**2.21 PROFESSOR (NÍVEL AD-4) – FILOSOFIA - URE 5 - SANTAREM**

880077921; JOELEISE ASSIS CHAVES SOUSA; 0 / 880010169; JOSE WILLIAMS DA SILVA VALENTIM; 0,75 / 880063599; RUI CARLOS MAYER; 1,5 /

**2.22 PROFESSOR (NÍVEL AD-4) – FILOSOFIA / URE 7 - ÓBIDOS**

880001658; ANDREW RAFAEL ARAUJO E SILVA; 0 / 880050730; FRANCINALDO FREIRE FERREIRA; 0 / 880004878; JOELISON DE CARVALHO GODINHO; 0 / 880015047; JOSE CARDOSO SIMOES NETO; 0,25 / 880031573; JOSE DINANCI COSTA CERDEIRA; 0 / 880027649; MILENILDO DA SILVA FREITAS; 0 / 880002220; RUBENIC SANTOS DE ARAUJO; 0,25 /

**2.23 PROFESSOR (NÍVEL AD-4) – FILOSOFIA / URE 9 - MARACANÁ**

880073705; SUZANE DA SILVA ARAUJO; 0 /

**2.24 PROFESSOR (NÍVEL AD-4) – FÍSICA / URE 1 - BRAGANÇA**

880032286; ADRIANO SANTOS DA ROCHA; 0,5 / 880047119; ELISSON FARIAS; 0 /

**2.25 PROFESSOR (NÍVEL AD-4) – FÍSICA / URE 11 - SANTA IZABEL DO PARÁ**

880017864; ALIM OLIVEIRA DE QUADROS; 0 / 880053933; DANIEL DA CRUZ COSTA; 0 /

880050101; EDILSON FERREIRA LIMA; 0 / 880018534; EDNILSON SERGIO RAMALHO DE SOUZA; 0 / 880069252; FELIX ANDERSON BARROS ERDOCIA; 0 / 880039744; IRADILMA GABRIELA SILVA DA ROCHA; 0 / 880036060; JULIA HELENA DA SILVA MARTINS; 0 / 880025115; MARCELO OTAVIO FERREIRA DE SOUZA; 0 / 880063394; SIMONE PATRICIA ARANHA DA PAZ; 0 /

**2.26 PROFESSOR (NÍVEL AD-4) – FÍSICA / URE 14 - CAPANEMA**

880029641; ALEXANDER ARAUJO ALHO DE FREITAS; 0 /

**2.27 PROFESSOR (NÍVEL AD-4) – FÍSICA / URE 15 - CONCEIÇÃO DO ARAGUAIA**

880006013; FRANCELINO GOMES DA SILVA; 0 /

**2.28 PROFESSOR (NÍVEL AD-4) – FÍSICA / URE 18 - MÃE DO RIO**

880005637; SEBASTIAO RODRIGUES MOURA; 0 /

**2.29 PROFESSOR (NÍVEL AD-4) – FÍSICA / URE 2 - CAMETÁ**

880045663; DANIEL BRANDAO DE SOUZA; 0 / 880023740; ISAIAS SILVA CAMPOS; 0 / 880043245; SILMAR BARRETO RODRIGUES; 0 /

**2.30 PROFESSOR (NÍVEL AD-4) – FÍSICA / URE 3 - ABAETETUBA**

880073837; JOSE BENICIO DA CRUZ COSTA; 0 / 880042222; RENATA DO SOCORRO SARDINHA DE CARVALHO; 0 /

**2.31 PROFESSOR (NÍVEL AD-4) – FÍSICA / URE 5 - SANTAREM**

880056339; KHAYTH MARRONNY RABELO NAGATA; 0 /

**2.32 PROFESSOR (NÍVEL AD-4) – FÍSICA / URE 6 - MONTE ALEGRE**

880011289; RENILSON SILVA DE OLIVEIRA; 0 /

**2.33 PROFESSOR (NÍVEL AD-4) – FÍSICA / URE 8 - CASTANHAL**

880063890; AILTON DE OLIVEIRA E SILVA; 0 / 880047631; LAIS NOGUEIRA MAGNO; 0 / 880030488; WILSON LUNA MACHADO ALENCAR; 0 /

**2.34 PROFESSOR (NÍVEL AD-4) – FÍSICA / URE 9 - MARACANÁ**

880057262; JORGE EDSON AMORIM DIAS; 0,5 /

**2.35 PROFESSOR (NÍVEL AD-4) – FRANCÊS / URE 18 - MÃE DO RIO**

880002379; EDER BARBOSA CRUZ; 0 / 880016337; NILSON FERNANDES DOS SANTOS; 0,5 /

**2.36 PROFESSOR (NÍVEL AD-4) – INGLÊS / URE 1 - BRAGANÇA**

880017236; ALINE DE PAULA CUPERTINO; 0 / 880033665; DANIELY SILVA; 0 / 880026464; FERNANDO ALVES DA SILVA JUNIOR; 0,25 / 880045051; JOEL MEDEIROS GOMES; 0 / 880027274; KELSON DIEGO DUTRA BARBOSA; 0 / 880066369; LEONARDO GO ITADANI; 0 / 880002212; MARCUS ALEXANDRE CARVALHO DE SOUZA; 0,25 / 880065486; NADIA SOUSA DOS SANTOS; 0 /

880074523; RAFAEL RANGEL DA SILVA; 0 / 880031450; RODRIGO PRIMO MACHADO; 0 / 880016736; ROMEL CARDOSO DE JESUS; 0 / 880077140; TATIANA DE SOUSA SILVA; 0 /

**2.37 PROFESSOR (NÍVEL AD-4) – INGLÊS / URE 10 - ALTAMIRA**

880004126; GIZELIA MARIA DA SILVA FREITAS; 0,5 / 880031794; KERCIA FRANCA DE OLIVEIRA; 0 / 880074760; MARIA IVONEIDE RODRIGUES; 0 / 880025816; MARIA SOARES DA SILVA; 0 / 880005920; PAULO BARBOSA CARVALHO; 0 / 880014741; TIAGO TEIXEIRA MARTINS; 0 /

**2.38 PROFESSOR (NÍVEL AD-4) – INGLÊS / URE 12 - ITAITUBA**

880043067; ANTONIA ARLENE DE SOUSA; 0 / 880017171; CLARICE SPIES; 0 / 880016191; IVONETE SAMPAIO MENDONCA; 0,5 / 880001097; JANICE CHAVES DA SILVA; 0 / 880079517; MARCOS FRANCISCO SERAFIM DE SOUZA; 0 / 880029536; RAIMUNDA LESSY GOMES LIMA; 0 /

**2.39 PROFESSOR (NÍVEL AD-4) – INGLÊS / URE 13 - BREVES**

880071419; ARLEIDE SEABRA DOS SANTOS; 0 / 880053666; DIEGO ALVES DA SILVA; 0 / 880026138; GILMA MARILIA DE

OLIVEIRA PEREIRA; 0 / 880079754; IVANEY JOSE MARQUES VIEIRA; 0 / 880012692; LELIANE DE VASCONCELOS SACRAMENTA; 0 / 880000813; LUANA MAGALHAES SANTIAGO; 0 / 880070897; ROSSANNA VIRGINIA DA SILVA MOREIRA; 0 /

**2.40 PROFESSOR (NÍVEL AD-4) – INGLÊS / URE 14 - CAPANEMA**

880023597; ADRIO DA SILVA COSTA; 0 / 880000830; ANGELA MARIA FEITOSA DA LUZ; 0,5 /

880031441; CESAR WILLIAM MARTINS SOUZA; 0,75 / 880070714; CHARLES WILHAMES ARAUJO DE CASTRO; 0 / 880063777; CONCEICAO DE MARIA DE OLIVEIRA RIBEIRO; 0,75 / 880048891; CRISTIAN JACKELINE FREITAS OLIVEIRA; 0 / 880001615; CRISTIANE RIBEIRO BARBOSA DA SILVA; 0 / 880018780; DANIELE DE SOUSA SANTOS; 0 / 880031310; ELIZANGELA DE NAZARE DE CASTRO CARDOSO; 0,5 / 880013010; ERCILIA FERREIRA CHAGAS; 0,5 / 880032472; ESTER CARDOSO VILHENA; 0 / 880064986; FREDERICO CARDOSO SODRE; 0 / 880063017; GLENDA CECILIA BARATA DOS SANTOS; 0 / 880028920; HADSON JOSE GOMES DE SOUSA; 0 / 880058846; INGRID SINIMBU CRUZ; 0 / 880048786; IRAIANA MAGNO ESQUERDO; 0 / 880064331; IVANILDA DE LOURDES RAIOL DE CAMPOS; 0,5 / 880079177; JOCIANE ANDRADE DE ARAGAO; 0,5 / 880029935; JOSE MARCOS ALVES COSTA; 0 / 880014300; JOSUE DA LUZ COSTA; 0 / 880074973; LAURENICE FRAZAO GUEDES; 0,5 / 880058072; LAURIANNE ALVES DA SILVA; 0,25 / 880016990; LEOMAR OLIVEIRA DE SOUSA; 0 / 880053950; LUIZ VIEIRA DA COSTA JUNIOR; 0 / 880055430; MARINALVA PEREIRA; 0,5 / 880071532; MIRIAN DO SOCORRO RABELO BARBOSA; 0 / 880030631; ORLANDO PEREIRA DO NASCIMENTO; 0 / 880005432; RITA DE CASSIA ALVES FAVACHO; 0,25 / 880063165; RITA DE CASSIA MELO PANTOJA SAMPAIO; 0 / 880044390; RONALDO PINHEIRO MARINHO; 0 / 880003774; SANDRA DA COSTA ANJOS; 0 / 880068710; SINDEVAL DA SILVA RODRIGUES; 0 /

880025638; UDENILZA DE SOUSA ALBUQUERQUE; 0,5 /

**2.41 PROFESSOR (NÍVEL AD-4) – INGLÊS / URE 16 - TUCURUI**

880020504; ANA RODRIGUES GOTARDE; 0 / 880044268; ANTONIA DE SOUSA SANTOS; 0 / 880040432; DANIELA NUNES QUEIROZ; 0,5 / 880014172; EDERSON RENAN PACHECO FARIAS; 0 /

880002247; EDILANIA CUNHA DE ALENCAR; 0 / 880051442; EDIVAN PEREIRA DOS SANTOS; 0 /

880019301; EDJANE GOMES DA SILVA; 0 / 880046287; ELEN CARLA VIANA DE SOUSA; 0 / 880060166; FLAVIO SOUSA CARIDADE; 0 / 880073373; JACILENE DE SOUZA; 0 / 880075694; JEANE ROSE DE LANA; 0 / 880022094; JHOSEFFER RANIERE DE OLIVEIRA VIEIRA; 0,5 / 880050780; JOAO NATALINO SOUZA DA CRUZ; 0 / 880054280; JOSE DARIO DAMASCENO; 0 /

880019166; LEILE BARBOSA DE SOUZA; 0 / 880004509; MARIA DAS GRACAS OLIVEIRA DOS SANTOS; 0 / 880044128; MOISES LUIZ MORAES PANTOJA; 0 / 880063831; SHEILLA FERREIRA BRASIL; 0 / 880077425; XENIA LOPES DE OLIVEIRA SILVA; 0,75 /

**2.42 PROFESSOR (NÍVEL AD-4) – INGLÊS / URE 17 - CAPITÃO POÇO**

880058080; CLAUDIA HELENA DA COSTA SILVA; 0 / 880038020; JOSE MARIA SOUZA BARBOSA; 0,5 / 880026758; JOSE VALDEMIR LIMA ARAUJO; 0,5 / 880018879; LIANGE OLIVEIRA CORDEIRO ROCHA; 0 / 880010827; LÍCIA REGINA LIMA DE SOUSA; 0,5 / 880044292; MARIA ELIETE DE SOUSA SANTOS; 0 / 880024674; NARJARA DE FATIMA GALIZA DA SILVA PASTANA; 0 / 880044349; NATALINA VIEIRA NOJOSA; 0 / 880063238; RIOCANAN MARINHO DE OLIVEIRA; 0 /

**2.43 PROFESSOR (NÍVEL AD-4) – INGLÊS / URE 2 - CAMETÁ**

880058838; ADRIANA DA SILVA MOREIRA; 0 / 880033843; ANTONIO ARLAN DE VASCONCELOS TEIXEIRA; 0 / 880000104; BRUNO RODRIGUES CANTAO; 0 / 880058986; DANIELA SANTOS FURTADO; 0,5 / 880057858; ELIMARA RITA MOTA DE ANDRADE; 0 / 880022388; ELIZANGELA MACHADO DO CARMO; 0 / 880044683; ESMERALDA VASCONSELO FELIZ; 0,5 / 880043105; GUILHERME PASTANA FONSECA DE OLIVEIRA; 0 / 880024127; HELENE FRANCISCA PADUA MININEA; 0 / 880032820; IZA NUBIA DE FREITAS RAMOS; 1,25 / 880048832; IZABEL CRISTINA LOPES DA SILVA; 0 / 880006412; JULIETA CARVALHO VIEIRA; 0,25 / 880077727; LEANDRO VALENTE DA VEIGA; 0 / 880007370; MARCIA DO CARMO DA SILVA; 0 / 880034998; MARIA ANTONIA RODRIGUES GONCALVES; 0 / 880033509; NIVAR JOAO CAIXETA; 0 / 880055502; PATRICIA DE SOUSA MARTINS; 0 / 880064790; PATRICK ANSELMO DA SILVA LIMA; 0 / 880052325; ROSANGELA DE JESUS DIAS BAIA; 0,75 / 880000252; ROSAYNE DE JESUS GOMES DA CRUZ; 0 /

**2.44 PROFESSOR (NÍVEL AD-4) – INGLÊS / URE 20 - REGIÃO DAS ILHAS**

880063351; ADALINE DO SOCORRO PANTOJA ALMEIDA; 0 / 880035161; ALDO JOSE BARBOSA; 0,5 / 880055138; ALESSANDRA GREYCE GAIA PAMPLONA; 0,75 / 880059281; ANA MARIA GONCALVES NASCIMENTO; 0 / 880029102; ANDRE MAURICIO E SILVA CERVEIRA; 0 / 880073438; ANSELMO AUGUSTO FERNANDES COSTA; 1 / 880046490; CARLA PATRICIA BARBOSA ATHAR; 0 /

880069147; CRISTIANE GARCIA DA SILVA CAETANO; 0,5 / 880024801; DOMINGOS SAVIO MACEIO DA GRACA; 0 /



## Executivo 2

880076542; EDENILCE BARROS AMARO; 0 / 880070080; GABRIELLE THAYNA OLIVEIRA DE SOUZA; 0 / 880059419; GISELI LOUSEIRO COSTA; 0 / 880015055; HALLBERGY WANDERLEY GARCIA DA SILVA; 0 / 880039264; IONE DE LIMA CUNHA; 0 / 880015446; IRAILDE CRISTINA CHAGAS MELO; 0,75 / 880070994; JULIANA BENTES MARQUES; 0 / 880027347; LEVY FERNANDES NASCIMENTO; 0 / 880061367; MARCIA MARIA XAVIER VELOSO; 0,5 / 880066520; MARTA FERREIRA LIMA; 0 / 880039485; ORLANDO FIGUEIREDO NASCIMENTO; 0,25 / 880028076; RENATA MESQUITA FIGUEIREDO; 0 / 880059613; SUELLEN SOUZA AZEVEDO; 0 / 880062320; TANIELY MONTEIRO DOS SANTOS; 0 /

**2.45 PROFESSOR (NÍVEL AD-4) - INGLÊS / URE 5 - SANTAREM**

880003170; ADENOR JUNIOR RIBEIRO DOS SANTOS; 0 / 880034181; BIANOR DIAS SANTOS; 0,5 / 880066334; CRISTIANA CECILIA SENA NOGUEIRA GUIMARAES; 0 / 880040840; CRISTINA FERNANDES LIMA; 0 / 880014717; DILONEI AUGUSTO ROCHA DE FREITAS; 0,75 / 880051795; ELIETE SILVA CARDOSO; 0 / 880032502; ENY CRISTINA PIRES FERNANDES; 0,5 / 880060964; ETMAXANDRA FREITAS TEIXEIRA; 0 / 880015284; GIUSEPPE BEECH PISCOPO; 0,25 / 880024747; HELLEN PICANCO GALUCIO; 0,25 / 880022981; IVANITA BENTES SOUSA; 1 / 880003146; JANICE LEAO DE ARAUJO; 0,25 / 880031778; JOAO RENATO AIRES DE MENDONÇA; 0,25 / 880024020; JOAQUIM DA ROCHA BASTOS FILHO; 0,75 / 880057505; LAUDENILSON DA SILVA SOUSA; 0 / 880009543; LIDIANE GODINHO SILVA; 0 / 880045620; MANOEL RISO AIRES COSTA; 0,5 / 880038381; MANUEL BENJAMIN MONTEIRO LIBERAL SOUSA; 0,75 / 880013478; MANUEL DOMINGOS OLIVEIRA DA CUNHA; 1 / 880010843; MARIA DO SOCORRO SOUSA PASSOS; 0,5 / 880034599; MARIA NATALINA DOS SANTOS MAGNO; 0,75 / 880051256; PAULO AUGUSTO COUTO NEGRAO; 0 / 880017180; ROSA MARIA FERREIRA GOMES; 0 / 880021144; ROZANGELA FRETES ALVES; 0,5 / 880042508; SANDRA SUELY SILVA DE SOUSA; 0 / 880033908; SILVIA CRISTINA BARROS DE SOUZA; 0 /

**2.46 PROFESSOR (NÍVEL AD-4) - INGLÊS / URE 6 - MONTE ALEGRE**

880047429; EDINILZA GOES DOS SANTOS; 0 / 880059567; ELANILDO ARAUJO BILHAR; 0 / 880045760; FRANK YRLAN BAIA XAVIER; 0 / 880001240; JAIME TELES DOS SANTOS; 0,5 / 880059370; MARIA FRANCISCA LIMA DA SILVA; 0 / 880050667; MELISSA PEREIRA MOZER; 0 / 880035404; RAIMUNDO EDIVANDRO ALVES DE VASCONCELOS; 0 / 880030313; YUKIMI MITSUYA; 0 /

**2.47 PROFESSOR (NÍVEL AD-4) - INGLÊS / URE 7 - ÓBIDOS**

880018658; ANA CLAUDIA SARRAZIN DE ANDRADE; 0 / 880013648; DENILSON DE OLIVEIRA BARBOSA; 0 / 880021497; DULCILENE FIGUEIRA SOTELO; 0 / 880014075; JACIARA MARCIA DE LIMA; 0 / 880034637; JARDELMA DE SOUZA CARVALHO; 0 / 880018640; JOSE GUILHERME COUTO SARRAZIN; 0,25 / 880059931; JOSE ODILEY AZEVEDO DOS REIS; 0 / 880048220; ROSILEI PEREIRA DA SILVA; 0 / 880042052; SALETE PALMA DE SOUSA; 0 /

**2.48 PROFESSOR (NÍVEL AD-4) - INGLÊS / URE 9 - MARACANÃ**

880054506; ADINEIA MENDONÇA DA COSTA; 0 / 880029471; ADRIANY EMANUELLE DE FIGUEIREDO PALHETA; 0 / 880011998; ALAN ALVES DE ARAUJO; 0,5 / 880000000; AMERICO DOS SANTOS BRASIL; 0,25 / 880060859; ELAINE CRISTINA TRINDADE BARBOSA; 0,5 / 880070706; ERIKA CRISTIANI SOUZA DE OLIVEIRA GOMES; 0,5 / 880007915; GILMARA SANDRA DA COSTA ALVES; 0 / 880030844; GIRLANIE TAMARA MOTA BATISTA SOUZA; 0,75 / 880048662; JORGE ANTONIO MONTEIRO MAIA; 0 / 880041412; KARL MARX DA SILVA SANTOS; 0 / 880004096; LAIS MELO DA COSTA; 0,75 / 880026626; LUCIANA SILVA DOS SANTOS; 0 / 880006404; MARIA JOSINEIDE SODRE RIBEIRO; 0,5 / 880059630; MARILSA LINA MARTINS ALVES; 0 / 880052392; MEIRELENE ARAUJO DOS SANTOS; 0 / 880069961; NEDSON GARCIA PAIXAO; 0 / 880025247; NEY ARAGÃO SILVA; 0,75 / 880021888; RAMON CUIMAR BORGES; 0 / 880056037; RISELY BATISTA DA SILVA; 0,5 / 880057343; RONALDO CESAR MENDONÇA CHAGAS; 0 / 880050438; SIMONE OLIVEIRA E SILVA; 0,75 / 880073985; VERA CRISTINA LAGOIA FARIAS; 0 /

**2.49 PROFESSOR (NÍVEL AD-4) - MATEMÁTICA / URE 17 - CAPITÃO POÇO**

880057378; ALVARO AUGUSTO SOUZA SILVA; 0,75 / 880024720; DELEI BRITO DA SILVA; 0 / 880001380; DION SANTOS DAMASCENO; 1,25 / 880071273; FRANCISCA LEILA NASCIMENTO GARCIA; 0,5 / 880021560; LUIZ ERNESTO MAURICIO DE ABREU LEITAO; 0 / 880065311; MARIO CARLOS MORAES JUNIOR; 0 / 880061901; MOZEAINE BORGES DA SILVA TORRES; 0 / 880062223; MOZILENE BORGES DA SILVA; 0 / 880009705; NELSON DOS SANTOS COSTA; 0 / 880009721; NEWTON DOS SANTOS COSTA; 0 / 880051965; RAIMUNDO NONATO VITALINO DO BOMFIM; 0 / 880033096; RODRIGO DE OLIVEIRA MONTEIRO; 0 / 880024178; RONILSON LIMA DE OLIVEIRA; 0,5 / 880016388; ROSINALDO LUIZ DA SILVA OLIVEIRA; 0,5 / 880013419; SHAYENNE SUE ELLEN GAIA PAES; 0,75 /

**2.50 PROFESSOR (NÍVEL AD-4) - MATEMÁTICA / URE 20 - REGIÃO DAS ILHAS**

880028653; ALCIRNEY DOS SANTOS TEIXEIRA; 0 / 880049898; AMANDA KAYZE DA ROSA LIMA; 0 / 880048123; ANDSON GLAUBER PORFIRIO CARDOSO; 0,25 / 880003499; ARMANDO JOSE DA SILVA PAIVA; 0,75 / 880028572; CASSIO ROGERIO DANTAS GARCIA; 0 / 880061715; DANIEL DOS SANTOS FERREIRA JUNIOR; 0 / 880060522; DAVI GEMAQUE DE MEDEIROS; 0 / 880055731; DIEGO DA COSTA ARAUJO; 0 / 880061820; IDAIANY REGINA OLIVEIRA MENDES; 0,25 / 880065095; JOAO PAULO MENDES DE ALMEIDA; 0 / 880070005; LEONARDO DE JESUS FARIAS JUNIOR; 0 / 880076801; LUANA CRISTINA DOS SANTOS SILVA; 0 / 880053321; MARC SANTOS PEYREROL; 0 / 880072083; MARCELO DE JESUS SERRA PENNA; 0,25 / 880053798; MAX RUBSON CUNHA MENDES; 0,5 / 880038063; PAULO JUNIOR DUTRA MARTINS; 0 / 880002794; REGINALDO CAVALCANTE DE ARAUJO; 0,75 / 880070544; ROBERTO DO SOCORRO MONTEIRO BAIA; 0 / 880072148; RONDINELI CARNEIRO LOUREIRO; 0 / 880034882; SAUL RODRIGO DA COSTA BARRETO; 0,25 / 880072610; TASSIA CRISTINA DA SILVA PINHEIRO; 0 / 880048719; VANCLER DO ESPIRITO SANTO MIRANDA; 0,5 / 880053232; WALTER JESUS DA COSTA MARTINS FILHO; 0 /

**2.51 PROFESSOR (NÍVEL AD-4) - MATEMÁTICA / URE 6 - MONTE ALEGRE**

880041455; ADEILDO JOSE CAETANO; 0,5 / 880032847; GLEICE DANIELY VERA CRUZ DE ATAIDE; 0,5 / 880035668; JOCIVALDO VIEIRA DA SILVA; 0,5 / 880072210; PATRICIA GARCIA CORREA; 0 /

**2.52 PROFESSOR (NÍVEL AD-4) - MATEMÁTICA / URE 7 - ÓBIDOS**

880010258; ADRIANO SOUSA PINTO; 0,25 / 880078766; JOSIEL GOMES DOS SANTOS; 0 / 880034920; ROBERTO RIBEIRO BASTOS NETO; 0,5 /

**2.53 PROFESSOR (NÍVEL AD-4) - QUÍMICA / URE 1 - BRAGANÇA**

880046147; ADNA AMORIM DA COSTA CAMPOS; 0,5 / 880041684; ADRIAN JORGE PEREIRA TRINDADE; 0 / 880062193; ANDREA CRISTINA MORAIS LEITE; 0 / 880036648; CAMILA AUAD BELTRAO DE FREITAS; 0 / 880051710; EDUARDO DA CONCEICAO VIEIRA; 0 / 880034300; ELAINE DO SOCORRO TRINDADE; 0 / 880002000; GLADSON LIMA NERY; 0 / 880047305; HERBERT FONSECA DA SILVA; 0 / 880037881; KAREN ALBUQUERQUE DIAS DA COSTA; 0,25 / 880070404; LAISE SANTIAGO DE AZEVEDO; 0 / 880044179; LUCIANO ALMEIDA WATANABE; 0 / 880011874; MANOEL LEAO LOPES JUNIOR; 0 / 880021870; PAULO ROGERIO BARBOSA DO AMARAL; 0 / 880038268; RENATA LUANNY SOUSA OLIVEIRA; 0 / 880064226; SILVIA DOMINGAS FERREIRA LIMA DA COSTA; 0 / 880058668; VIVIANE SILVA PEREIRA; 0 /

**2.54 PROFESSOR (NÍVEL AD-4) - QUÍMICA / URE 10 - ALTAMIRA**

880005971; KATIA LIMA DE ANDRADE; 0 / 880044489; KERLY RIBEIRO ACACIO; 0 /

**2.55 PROFESSOR (NÍVEL AD-4) - QUÍMICA / URE 11 - SANTA IZABEL DO PARÁ**

880059010; ANNY NAYARA SILVA LOPES; 0 / 880076070; ANTONIO DA LUZ COSTA NETO; 0 / 880074701; DAVI HENRIQUE TRINDADE AMADOR; 0 / 880042680; EVANDRO FERREIRA DE BRITO; 0 / 880075333; HELTON DE JESUS PINHEIRO DA SILVA; 0 / 880071150; JESIEL CARDOSO FURTADO DA SILVA; 0 / 880027010; KELLY SILVA DE SOUZA; 0 / 880077611; MARCELO HENRIQUE VILHENA DA SILVA; 0,25 / 880021586; MARCO ANTONIO BORGES DA SILVA; 0 / 880053372; RONALDO MAGNO ROCHA; 1 / 880063823; RUTH CATARINE OLIVEIRA DE ALMEIDA; 0

**2.56 PROFESSOR (NÍVEL AD-4) - QUÍMICA / URE 13 - BREVES**

880063300; CARLOS PINHEIRO DA SILVA; 0 / 880061510; HELIOMAR DA CONCEICAO ALVES; 0 / 880063815; HELLEN FABRICIA SIQUEIRA PINTO; 0 / 880077018; LETE MARIA DA CONCEICAO CUNHA; 0 / 880038055; VITAL JUNIOR DE OLIVEIRA SOUZA; 0 /

**2.57 PROFESSOR (NÍVEL AD-4) - QUÍMICA / URE 15 - CONCEIÇÃO DO ARAGUAIA**

880070684; JULIANA ROCHA DOS SANTOS; 0 / 880006811; KLAYTON MOREIRA RIBEIRO; 0,25 / 880020105; ROBSON BANDEIRA DE MELO TORRES; 0 / 880003871; VALDINEI LINDOSO SILVA; 0 /

**2.58 PROFESSOR (NÍVEL AD-4) - QUÍMICA / URE 16 - TUCURUÍ**

880065630; ANTONIO JOSE MIRANDA SILVA; 0 / 880069007; EDILEUDA MERGULHAO PANTOJA; 0,75 / 880050551; FLAVIO DA SILVA DOS SANTOS; 0,25 / 880061049; JOSE ALBERTO SILVA; 0 /

**2.59 PROFESSOR (NÍVEL AD-4) - QUÍMICA / URE 17 - CAPITÃO POÇO**

880057637; ANTONIO ANDERSON PORFIRIO MONTEIRO; 0 / 880048328; CARLOS ALFREDO PINHEIRO ALVES; 0,5 / 880072997; HENDERSON MONTEIRO RAMOS; 0 / 880036001; KEILA REGIA AMORIM SANTANA SAMPAIO; 0 / 880062843; MARIA BRUNA MARTINS CARVALHO; 0 / 880063530; RUBENS SILVA RIBEIRO; 0 / 880022620; TACIANA ALVES DOS REIS; 0 /

**2.60 PROFESSOR (NÍVEL AD-4) - QUÍMICA / URE 18 - MÃE DO RIO**

880016760; ANTONIO DENILSON LEANDRO DA SILVA; 0 / 880055871; MARIO NETO PACHECO ALMEIDA; 0 / 880064277; XIRLE DOS SANTOS DA SILVA; 0 /

**2.61 PROFESSOR (NÍVEL AD-4) - QUÍMICA / URE 2 - CAMETÁ**

880033169; CLEBSON DOS PRAZERES CRUZ; 0 / 880051043; CRISTIANE DE JESUS BARBOSA MORAES; 0,25 / 880017384; ELTON VIRGOLINO AMERICO; 0 / 880005238; FRANCILENA DE ALMEIDA FARIAS; 0 / 880058110; FREDSON SILVA DE MIRANDA; 0 / 880005203; GISELLE TRINDADE DAMASCENO; 0 / 880034572; JHESSICA ELAYNE GOMES DA CRUZ; 0 / 880010690; JOAO BATISTA COSTA OLIVEIRA; 0 / 880034467; MARIA DE NAZARE OLIVEIRA DA SILVA; 0 / 880047372; MARINILDO DE LIMA AIRES; 0 / 880049995; MURILLO RODRIGO NAZARENO ALBUQUERQUE DURAES; 0 / 880049405; OSMAR BARROSO FILHO; 0 / 880000767; PAULO ROBERTO ALMEIDA TAVARES; 0,5 / 880058765; PEDRO LOBO MONTEIRO; 0 /

**2.62 PROFESSOR (NÍVEL AD-4) - QUÍMICA / URE 3 - ABAETETUBA**

880052457; ALAINE DO NASCIMENTO FERREIRA; 0 / 880038047; ALESSANDRA NONATO LOPES; 0 / 880017155; ANDREA GONCALVES COSTA; 0 / 880008555; ANGELO KEMIL SILVA DOS SANTOS; 0,25 / 880072911; ARENILSO ANTONIO DA SILVA SANTOS; 0 / 880025891; ARTHUR JARDEL DA CONCEICAO FERREIRA; 0 / 880028319; CLELIVALDO SANTOS DA SILVA; 0 / 880029145; DANIELLE NEGRAO CARVALHO; 0 / 880000309; DHEANGELLIS DA SILVA BRITO; 0 / 880076011; DIELLEM CRISTINA PAIVA DOS SANTOS; 0 / 880078251; ELIELSON SILVA PEREIRA; 0 / 880030852; EMANUELLE SILVA VIEIRA; 0 / 880068876; EWERTON SANTOS DA SILVA; 0 / 880029137; FLAVIO DA COSTA NEGRAO; 0 / 880021330; GERCIENE DE JESUS MIRANDA LOBATO; 0,5 / 880010959; GREGORY RUDSON MAGNO DE ARAUJO; 0 / 880012676; IVAN CARLOS DA COSTA BARBOSA; 0,25 / 880061138; JOAO DIOGO DE OLIVEIRA MOREIRA; 0 / 880062576; JOSILENE DO SOCORRO SOUZA TEIXEIRA; 0,25 / 880039620; JUCILENE DE SOUZA SILVA; 0 / 880068523; LAILENE AZEVEDO DE SOUZA CARVALHO; 0 / 880065702; MARCIO SANTOS DA SILVA; 0,25 / 880054492; MISAQUE MORAES DE CASTILHO; 0 / 880068264; NATALIA KELLE DOS SANTOS PAES; 0 / 880035714; OBENESIO SILVEIRA DE AGUIAR; 0,25 / 880026723; PAULA MAY MELO DE OLIVEIRA; 0 / 880040491; RENATO BARRETO DE SANTANA; 0 / 880038004; ROSIANE SERRA DA SILVA; 0 / 880016493; SILVANA DE OLIVEIRA SILVA; 0 / 880020474; WEDERSON GOMES CHAGAS; 0 /

**2.63 PROFESSOR (NÍVEL AD-4) - QUÍMICA / URE 4 - MARABÁ**

880017740; ANA CELESTE OLIVEIRA FEITOSA; 0 / 880033592; DEUSIMAR DE OLIVEIRA LOPES; 0 / 880035528; ELEANE MONALIZA DE CERQUEIRA DE SOUZA; 0,5 / 880054476; ELIANE DA COSTA LIMA; 0 / 880021918; ELIELSON ALVES BESERRA SILVA; 0 / 880029277; ELSON LUIS DOS ANJOS JUNIOR; 0 / 880043075; ELYSANGELA RAVANI FERREIRA; 0 / 880021616; EUCIMARA LIMA RIBEIRO; 0 / 880042362; JOSE ARMANDO VERAS TROVAO; 0 / 880037547; JOSUE LEAL MOURA DANTAS; 0 / 880017821; KRISNA PAULA ARAGAO POMPEU; 0 / 880048301; MARCEL FERREIRA MIRANDA; 0 / 880024135; REUEL ROCHA DOS SANTOS; 0 /

**2.64 PROFESSOR (NÍVEL AD-4) - QUÍMICA / URE 5 - SANTAREM**

880018453; ADRIA PAULA LAVOR LOPES; 0 / 880053780; CHRISTIANE MARIA REGO SOUSA; 0,5 / 880044691; RAIMUNDO DIRCEU DE PAULA FERREIRA; 0 /

**2.65 PROFESSOR (NÍVEL AD-4) - QUÍMICA / URE 6 - MONTE ALEGRE**

880006315; ANTONIO MARCUS ALVES SISILIO; 0 / 880044586; DEYVISON RICHARD DE FIGUEIREDO BAIA PORTO; 0 / 880050772; EMERSON CORDEIRO DO NASCIMENTO; 0 / 880010975; JOELMA NASCIMENTO DOS SANTOS; 0 / 880011017; MARIA ELIETE DE ARAUJO PINTO; 0 /

**2.66 PROFESSOR (NÍVEL AD-4) - QUÍMICA / URE 7 - ÓBIDOS**

880049375; JUCELINA LIMA DOS REIS; 0

**2.67 PROFESSOR (NÍVEL AD-4) - QUÍMICA / URE 9 - MARACANÃ**

880025620; DEBORA HELENA ALVES DE MORAIS; 0 / 880047950; FATIMA PRISCILIA VIEIRA NASCIMENTO; 0 / 880049472; HAROLDO DA SILVA RIPARDO FILHO; 0,25 / 880044004; JADER DE LIMA TAVARES; 0,25 / 880011165; JOEL ESTEVAO DE MELO DINIZ; 0,75 / 880054093; LAIS CONCEICAO TAVARES; 0 / 880076658; LEILA CRISTINA BESSA DA COSTA; 0,25 / 880064013; MARCOS WILSON DA PAIXAO PEREIRA; 0,25 / 880071982; RAFAEL MACEDO BITTENCOURT; 0 / 880021950; ROSEVANE LIMA MONTEIRO; 0 / 880018763; WELITTA SOARES GONCALVES; 0 /

**2.68 PROFESSOR (NÍVEL AD-4) - SERIES INICIAIS DO ENSINO FUNDAMENTAL / ILHA DE COTIJUBA**

880065834; ALMERVANDA DE SOUZA CAMPELO; 0 / 880014270; ALZIRA CARVALHO FURTADO; 0,75 / 880041390; ANA LUCIA SANTOS MIRANDA; 0,75 / 880067748; DELSINEI VIEIRA GIBSON; 0,5 / 880034335; DENIZE CONCEICAO MIRANDA PEREIRA; 0,75 / 880030038; DENIZE ROBERTA DELTETO RAMOS; 0 / 880061707; FABIOLA DA SILVA GOMES; 0 / 880042532;



FELIZIA ELIZIER CARTAGENES RAMOS; 0 / 880075309; FRANCIENA NUNES CARVALHO; 0 / 880068493; GESILDA DE NAZARE DE PONTES BASTOS; 0 / 880068507; JAILTON DA SILVA; 0 / 880005386; JOSIELLE CHARLENE VIANA FARIAS; 0,5 / 880071877; LETICIA DE OLIVEIRA MODESTO; 0 / 880013036; LORENA SAEM PINHEIRO MAGALHAES; 0 / 880044705; MARCINEIDE MIRANDA SOUSA; 0,75 / 880054689; MARIA ALCIONE CORDEIRO SOUSA; 0 / 880066920; ROSILENE VIEIRA DOS SANTOS; 0 / 880076720; SIMONE BITENCOURT BRAGA; 0 / 880022671; VANDERLEI MACIEL PINHEIRO; 0,5 / 880072792; WENDEL DA SILVA MEDEIROS; 0 /

### **2.69 PROFESSOR (NÍVEL AD-4) - SÉRIES INICIAIS DO ENSINO FUNDAMENTAL / ILHA DE PAQUETÁ**

880044098; ALINE DE OLIVEIRA RIBEIRO; 0 / 880026359; ALINI DO SOCORRO PINHEIRO CRUZ; 1,25 / 880042400; ANTONIO IDALECIO DE CASTRO; 0 / 880062975; EDICLEUZA DE CAMPOS LESSA; 0,25 / 880056983; FERNANDA CINTHIA DE JESUS DA LUZ; 0,25 / 880045922; FRANK RODRIGUES GONCALVES; 0,25 / 880049634; IVANESSA SOLON REIS DE SA; 0 / 880079428; LEONEIDE DOS SANTOS; 0,75 / 880013753; MARCIA JULIETA LOBO DE MORAES RODRIGUES; 0 / 880057440; MARIA AUGUSTA BRITO DO NASCIMENTO; 0,75 / 880050535; MARIA CELESTE GOUVEA MALATO; 0,75 / 880063408; MARIA LILMA LOPES DE ARAUJO; 0,75 / 880070803; MARIA SUELY OLIVEIRA DE SOUZA; 0 / 880055480; MARICEL CANDIDA MARTINS E MARTINS; 0 / 880050560; SANDRA SUELY MATOLINO DOS ANJOS; 0 / 880012900; SIMONE ELIZABETH DE BRITO SALGADO; 0,5 / 880048735; SONIA MARIA DO ROSARIO ALEIXO; 0 / 880006781; VANIELY CORREA BARBOSA; 0 / 880031280; VERENA CORREA RIBEIRO; 0 / 880044420; VIVIANE PAIVA RIBAS DO NASCIMENTO; 0 /

### **2.70 PROFESSOR (NÍVEL AD-4) - SÉRIES INICIAIS DO ENSINO FUNDAMENTAL / ILHA DE PILATOS**

880073217; ALESSANDRA CRISTINA RAMOS CARREIRA; 0 / 880007966; AMILTON DA COSTA OLIVEIRA; 0 / 880022175; ANA DANIELA DE OLIVEIRA LIMA; 0,75 / 880043407; ANTONIONE FERREIRA PEREIRA; 0 / 880011033; CRISTIANE PINHEIRO MONTEIRO; 0,5 / 880073314; EDER ALVES DOS REIS; 0 / 880065478; EREDI CARDOSO RODRIGUES; 0 / 880074337; FADHIA GONCALVES EL SOUKI; 0 / 880054204; GLEICIANY RODRIGUES GOMES; 0 / 880075112; IVANA DO SOCORRO ALEIXO DA SILVA; 1 / 880028645; JONI GARSKE VIEIRA; 0,75 / 880014504; JOSE CARLOS CRUZ GAIA; 0 / 880011866; KARLA CRISTINA MENDES CARDOSO; 0,75 / 880052724; LAIDA KRISNY BORGES LOPES; 0 / 880042443; LINON DA CONCEICAO ESTUMANO CASTRO; 0,5 / 880077263; LIVIA SOUSA DA SILVA; 0 / 880042087; LUZIENE LIMA BARROS; 0 / 880059273; MARCELINA PEREIRA DA COSTA; 0 / 880043415; MARIA CASSIA DE FIGUEIREDO; 0 / 880002646; MARIA DO SOCORRO APARECIDA VALE DE SOUZA; 1,25 / 880073810; MARILENA ROCHA MORAES; 0 / 880072156; MARJOYRI RODRIGUES NEGRAO; 0,25 / 880042192; MIRACELIA MACEDO MARTINS; 0,75 / 880047348; RENATA QUEIROZ NEGRAO; 0,25 / 880061588; ROSANGELA DA SILVA FERREIRA; 0 / 880077050; ROSIVALDO DA CUNHA E CUNHA; 0 / 880015144; SIMONY DE FATIMA MARTINS DE GOES; 0 / 880067349; TANIA MARIA CRUZ DA SILVA; 0,25 / 880003790; THIAGO AUGUSTO DE OLIVEIRA DA CONCEICAO; 0 /

### **2.71 PROFESSOR (NÍVEL AD-4) - SÉRIES INICIAIS DO ENSINO FUNDAMENTAL / ILHA DE URUBUOCA**

880071664; ADRIANA LOPES DO REMEDIO; 0 / 880037350; ALESSANDRA DE OLIVEIRA RIBEIRO; 0 / 880069562; AMANDA GABRYELLE FERREIRA RODRIGUES; 0 / 880021128; ANTONIA DEIZE CAVALCANTE DE OLIVEIRA; 0 / 880001151; ANTONIO CARLOS MOREIRA PAMPLONA; 0,25 / 880043253; ANTONIO EDEN FERREIRA PEREIRA; 0 / 880065605; HILDA CRISTINA MELO RIBEIRO; 0,5 / 880036206; JOSIANE FABRICIA DIAS MONTEIRO CALVACANTE; 0,75 / 880036770; KAIRES MICHELY ALVES ALCANTARA; 0,25 / 880078162; NOELY FORMIGOSA DE LIMA; 0,25 / 880049693; RENATA DA SILVA ANDRADE; 0,25 / 880054697; ROSILEA DA SILVA RIBEIRO; 0,75 /

### **2.72 PROFESSOR (NÍVEL AD-4) – SOCIOLOGIA / URE 17 – CAPITÃO POÇO**

880072725; AGDA ALDENORA DOS REIS; 0,25 / 880038225; ALLAN RICHARD CARDOSO RODRIGUES; 0 / 880029226; ANTONIO CHARLES DA PAZ; 0,25 / 880050195; ANTONIO JOSE GOMES DAS CHAGAS; 0 / 880030593; ANTONIO MARIO FERREIRA MODESTO; 0,75 / 880043695; BRENO AUGUSTO GARCIA SALES; 0,25 / 880012838; CLAUDIO DE ALMEIDA BAENA; 0 / 880065559; CONCEICAO ALVES DA SILVA; 0 / 880062274; DANIELLE LIMA DE FIGUEIREDO; 0,25 / 880070129; EDIANNE DIAS DO CARMO; 0,25 / 880052651; ERNANDO DE SOUSA COUTINHO; 0 / 880054050; FABIO ANDRE DOS SANTOS RIBEIRO; 0 / 880063602; FELLIPY FERNANDO FERREIRA SOARES; 0 / 880073624; JULIA GLACIELE DOS SANTOS SOUZA; 0 / 880059958; LUIS CARLOS DA SILVA ARAUJO FILHO; 0 / 880046449; MARCIO DENIS DA SILVA LIMA; 0 / 880051280; OTONIEL CHAGAS DE LIMA; 0 / 880067233; PASCOAL POLARO DOS SANTOS; 0 / 880038420; RENATA MARIA VALENTE MORAES; 0 / 880004983; ROSEANE REIS DAMASCENO; 0,75 / 880025964; ROZANA REIS DA SILVA; 0 / 880047283; SUELEN DE SOUZA BRITO; 0 / 880005416; VALQUIR ANTONIO DE ARAGAO; 0 / 880026987; WAGNER ANDRESSON PASTANA PANTOJA; 0 /

### **2.73 PROFESSOR (NÍVEL AD-4) – SOCIOLOGIA / URE 7 – ÓBIDOS**

880033240; FABRICIA NASCIMENTO DOS SANTOS; 0 / 880050381; JOAO ANTONIO GONCALVES PINTO; 0 / 880017082; PEDRO AQUINO DE SANTANA; 0 /

### **3- DOS RECURSOS**

3.1 Ficam retificados os prazos para apresentação de recursos contra o Resultado Preliminar da Prova de títulos, bem como do critério de desempate, anteriormente estabelecidos no item 14.1 do Edital nº 01, que passam a ser nos dias **03 e 04 de março de 2010.**

3.2 O candidato deverá interpor recursos VIA INTERNET, através do Portal de Acompanhamento (<http://www.cetapnet.com.br>) preenchendo eletronicamente o Formulário próprio.

**WILSON MODESTO FIGUEIREDO**

Secretário de Estado de Administração

### **EDITAL N.º 05/2010 – SEAD/SESPA, DE 01 DE MARÇO DE 2010**

#### **NÚMERO DE PUBLICAÇÃO: 74607**

#### **GOVERNO DO ESTADO DO PARÁ**

#### **SECRETARIA DE ESTADO DE ADMINISTRAÇÃO (SEAD)**

#### **SECRETARIA DE ESTADO E SAÚDE PÚBLICA (SESPA)**

#### **CONCURSO PÚBLICO PARA PROVIMENTO DE CARGOS DE NÍVEL SUPERIOR, DE NÍVEL MÉDIO E DE NÍVEL FUNDAMENTAL**

#### **EDITAL N.º 05/2010 – SEAD/SESPA, DE 01 DE MARÇO DE 2010**

#### **CONCURSO PÚBLICO C-153**

A SECRETARIA DE ESTADO DE ADMINISTRAÇÃO – SEAD, tendo em vista a realização de Concurso Público para provimento de vagas em cargos da Secretaria de Estado e Saúde Pública (SESPA), convoca todos os candidatos aprovados na Prova Objetiva para a entrega de documentos a serem utilizados no processo de desempate do Certame, conforme item 12 do Edital de Abertura nº 01/2009/Sead/Sespa de 23 de outubro de 2009. 1. Os candidatos no prazo de 15 a 19 de março de 2010, deverão emitir, preencher e assinar o formulário disponibilizado no *site* da FADESP (<http://www.fadesp.org.br>), e enviá-lo, por meio de sedex ou carta registrada, juntamente com os documentos comprobatórios, conforme item 12 do Edital de Abertura nº 01/2009/Sead/Sespa, à Comissão Executora do Concurso – FADESP (Com a Identificação – Documentos de Identidade / Tempo de Serviço Concurso SESP/PA), Rua Augusto Corrêa, s/n, Campus Universitário da UFPA, Guamá, Belém-Pará, CEP 66075-110.

2. Relação dos candidatos convocados para a entrega de documentos, por cargo/cidade, número de inscrição, candidatos em ordem alfabética e pontuação da Prova Objetiva e, para as Pessoas com Deficiência, o Assinalamento como PcD com se segue:

#### **CARGO : ADMINISTRADOR - NIVEL CENTRAL BELEM/ BELEM**

020715, ALESSANDRO DOS SANTOS DOMONT, 7.50 / 016641, ALEXANDRE ALBERTO MENDES E MENDES, 6.75 / 004722, AMANDA VASCONCELOS GONCALVES, 6.00 / 003157, ANA CLEIS TEIXEIRA DOS SANTOS, 6.25 / 022465, ANDRE LUIZ MACHADO DE ALMEIDA, 6.00 / 002838, ANTONIO DAMASCENO PINHEIRO FILHO, 6.75 / 013272, BARBARA CRISTINA TORRES FEITOSA, 6.75 / 011312, BRUNA JACKELLYNE NUNES DA ROCHA, 7.50 / 018854, CARLA BIANCA CORREA MORAES, 6.00 / 020898, CELIA NAZARE MENDES DE SOUSA, 6.00 / 017201, CRISTIANE DE FATIMA BRITO DE OLIVEIRA, 6.25 / 022947, CRISTIANI CHAGAS DOS SANTOS, 6.75 / 018341, DEBORA SIMONE PEDREIRO BASTOS, 6.00 / 007445, DIANA MARINHO DA SILVA, 6.50 / 005278, ERIKA MELO FARIAS, 7.25 / 023834, ESTEFANNY ELGA DE SOUZA OLIVEIRA, 6.50 / 010612, ESTER MIRIAN PIMENTEL DE OLIVEIRA, 6.75 / 013473, EUDEZIA MARTINS D ANGELO, 6.75 / 021936, FABIO CHAVES DOS SANTOS, 6.00 / 010996, FLAVIO HENRIQUE SILVA REGIS, 6.25 / 013566, FRANCIEL CALDAS MENEZES LARANJEIRA, 6.00 / 005286, GISELLE DIAS GONCALVES, 6.75 / 004407, HELEN BATISTA E SILVA, 6.50 / 002768, HELEN VANICE MATEUS OLIVEIRA, 7.25 / 008018, HUDERSON ALEXANDRE SOUZA DE MELO, 7.50 / 005262, HUGO DA SILVA SAMPAIO MELO, 7.50 / 021220, IOLETE MARIA DOS SANTOS ANDERSON, 6.00 / 017218, JORGE LUIZ ALMEIDA DA SILVA, 7.00 / 007399, JOSE ALEXANDRE NAKANO TAVARES VIANNA, 7.00 / 003366, JOSE LAERCIO NASCIMENTO FERREIRA, 6.50 / 009934, JOSE ROBERTO SACRAMENTO PANTOJA, 6.75 / 019693, JUCILEA PINHEIRO LIMA, 7.00 / 002306, KEDNEY GALVAO DA CONCEICAO, 6.25 / 016815, LEIDEANA RAIOL DE CAMPOS, 6.00 / 018497, LEIDIANE ARANHA REBELO, 6.25 / 004216, LENA CRISSE VIEIRA CARVALHO, 7.00 / 001762, LENE CRISTINA RODRIGUES FREITAS, 7.25 / 000208, LUANA DE PAULA GONCALVES LEITE, 6.75 / 019961, LUCIANA COELHO DO NASCIMENTO, 6.50 / 000039, LUIZ AUGUSTO CHAGAS MOTA, 6.00 / 014197, MARCELO NAZARETH LOBATO, 7.25 / 014551, MARCIA MOREIRA ADOLFO, 6.50 / 022798, MARCIA REGINA DE LIMA FERREIRA PASTANA, 6.50 / 019678, MARCIA TEREZINHA BAHIA PINHEIRO, 6.50 / 009065, MARCIO ELIAS ALEXANDRIA COSTA, 7.00 / 016454, MARCONDE BARRETO COIMBRA PICANCO, 6.75 / 022629, MARIA DAS GRACAS ALVES DE OLIVEIRA, 6.00 / 023054, MARIA DO CARMO GOBITSCH PAIXAO, 6.00 / 015337, MARIA THELMA DA SILVA MARTINS, 6.25 / 019623, MARIO SANTOS SOUZA, 6.75 / 018419, MARLA MORGADO MARTINS, 6.25 / 011474, MONICA COSTA BARATA, 6.75 / 010909, NAJLA COSTA, 6.25 / 019519, NATALIA FALCAO ALVES, 6.00 / 001319, PAULA TATIANA DA SILVA CORREA, 6.50 / 004750, PAULLENA

LOBO DOS SANTOS, 6.00 / 018410, PAULO EMMANOEL ALVES MORAES, 6.25 / 010086, RAFAEL PAIVA DE BARROS, 7.25 / 024180, RENATA ALMEIDA DANIN, 7.50 / 000456, RENZO OLIVEIRA DA COSTA, 7.75 / 001370, ROBERTO RIVELINO LELIS POJO, 8.00 / 000075, ROSE ALMEIDA DANIN, 6.75 / 007223, SELMA RUTH DE BRITO REIS, 6.50 / 010217, SERGIO ATALIBA RODRIGUES PAIVA, 6.25 / 013006, SILVIA SELMA RIBEIRO PO DE OLIVEIRA, 8.25 / 006074, TATIANE VALENTE DA SILVA OLIVEIRA, 6.75 / 019376, TEREZA CRISTINA SANTOS DE GALIZA, 6.00 / 023485, THAIS DE SOUSA BRANDAO, 6.25 / 000198, THAIS SILVA QUARESMA, 6.75 / 015294, THAISSA RODRIGUES GEMAQUE, 6.00 / 017361, TURIANO LINS PEREIRA NETO, 6.75 / 022789, VICTOR HUGO DA SILVA SANTOS, 6.75 / 018420, AILA CRISTINA RAIOL BRITO, 6.25 / 000293, ALAN PINHEIRO DA LUZ SILVA, 6.00 / 021946, ALBANIZA ALMEIDA DE MATOS SANTOS, 6.00 / 023334, ALESSANDRA DE PAULA CARDOSO BENTES, 6.00 / 018876, ALESSANDRA DIAS DO NASCIMENTO, 6.75 / 017822, ALESSANDRA RODRIGUES AMORIM, 6.00 / 020668, ALESSANDRA SILVA DE ARAUJO, 6.25 / 016495, ALEXANDRE DOMINGUES LOPES, 6.50 / 003256, ALINE PATRICIA ARAUJO DA COSTA, 7.50 / 014423, ALMERINDO DOS PASSOS JUNIOR, 7.50 / 015811, ALMIR ROGERIO ALVES DE SOUZA, 7.25 / 019531, AMANDA HELENA DA SILVA, 6.00 / 009007, ANA CARLA ROCHA LIMA, 6.25 / 017494, ANA CAROLINA BAENA PETRUCELLI, 6.00 / 019297, ANA CAROLINA SOUZA DA CONCEICAO, 6.00 / 016987, ANA LUISA DE OLIVEIRA COSTA, 7.75 / 013119, ANA PAULA DE SOUZA COSTA, 7.00 / 021262, ANA PAULA SANTOS SARMANHO, 6.50 / 010536, ANA PAULA SILVA CAMARA, 6.00 / 008738, ANDERSON CLAY VASCONCELOS DE AZEVEDO, 7.75 / 006498, ANDRE FERREIRA CECILIO, 6.25 / 004274, ANDRE LUIZ RODRIGUES GEMAQUE, 7.00 / 004660, ANDRE LUIZ SILVA DA CRUZ, 7.50 / 017708, ANDREA MORAES DA CUNHA, 6.75 / 015915, ANDREA SANTOS DA SILVA, 6.50 / 007580, ANDREIA DA SILVA CRUZ, 6.00 / 001313, ANDREIA DO SOCORRO DA SILVEIRA, 6.25 / 001529, ANDRESSA BORBA SANTOS, 7.00 / 003460, ANTONIA ELISA GOMES DE AQUINO, 6.25 / 000169, ANTONIO REGINALDO SALES DUARTE, 7.25 / 005317, ANTONIO RUY SANTOS MORAES JUNIOR, 6.25 / 016619, ANTONIO SERGIO PIMENTA QUINDERE JUNIOR, 6.00 / 005736, ARTHUR CORREA DE OLIVEIRA, 7.50 / 023761, ARTUR PICANCO GUIMARAES, 6.50 / 007661, BARBARA CALANDRINI AZEVEDO PONCE DE LEAO, 6.25 / 010717, BEATRIZ MARIA NECY GONCALVES, 7.00 / 018326, BENILMA GUTERRES NOGUEIRA, 7.25 / 009008, BRENO FARO DE LIMA, 6.50 / 018244, BRUNO MAIA BATISTA, 6.25 / 017265, BRUNO STEPHANO EMIM DA SILVA, 6.50 / 018959, CALIANDRA ABE MONTEIRO, 6.00 / 000521, CAMILA BARBOSA DE SOUSA, 7.25 / 018029, CARLA CARVALHO DA SILVA, 6.00 / 007110, CARLA GISELE LAMEIRA DINIZ, 6.00 / 002720, CARLA SANTOS DA SILVA, 6.00 / 011926, CARLOS CARDOSO PAES FILHO, 7.00 / 019841, CARLOS EDUARDO DE LIMA FERREIRA, 6.50 / 011444, CARLOS LUCIAN DE ASSUNCAO FRANCO, 7.00 / 013418, CARMEM DILCELY DA SILVA DOS SANTOS, 8.00 / 014946, CELIO JUNIOR DA SILVA GUIMARAES, 6.75 / 019724, CHARLENE MICHELLE DA SILVA ROCHA, 6.25 / 004490, CINTHIA MELLO PICANCO, 6.50 / 012381, CLAUDIA DE LEITE MARQUES, 7.25 / 008498, CLAUDIA JULIANE REIS SOUSA, 6.00 / 016430, CLAUDIA MARIA ROSA BRAGA, 6.75 / 004209, CLAUDIA MARISTELA DE VASCONCELOS MENDONCA, 6.25 / 017953, CLAUDIA SUELLEN DE LIMA SILVA, 6.25 / 013114, CLAUDINE SARMANHO FERREIRA, 6.50 / 013243, CLAUDIO ALBERTO FREITAS DOS SANTOS, 6.00 / 021521, CLAUDIO SALES DE MATOS, 6.00 / 006271, CLEUMA QUARESMA LIMA, 6.50 / 005689, CONSUEDE COELHO FERREIRA, 6.50 / 019183, CRISTIANE DO SOCORRO DOS SANTOS, 6.50 / 008065, CRISTINA WARISS DE ALENCAR FERREIRA, 6.00 / 019874, DANIEL LUCIO LIMA LUZ, 7.00 / 011177, DANIEL RUFINO SANTANNA GONCALVES, 6.25 / 013330, DANIELLE DE OLIVEIRA GRANDE, 6.25 / 022872, DANIELLE SANTOS DA SILVA, 6.50 / 010053, DANIELLE SOARES MATOS, 6.00 / 014758, DANILO CARVALHO RODRIGUES AMORAS, 6.25 / 006206, DANILO SILVA COSTA, 6.00 / 014257, DAYSEANNE COSTA VIEIRA, 6.75 / 006112, DELIANA S M BENTES, 6.00 / 014894, DIANE BRAGA QUINDERE BRITO, 6.75 / 010692, DIEGO DA CRUZ PAES, 6.50 / 006511, DOMINGOS DOS SANTOS MORAES JUNIOR, 6.00 / 012850, DORALICE MIGLIO DE MELO, 7.00 / 015564, DUCIVAL DA SILVA BRITO, 8.00 / 004165, DULCEMARY DA SILVA TUVERTI, 7.00 / 021383, EDGAR SANTOS GOMES, 7.50 / 005412, EDIENE MARTINS PAMPLONA, 6.50 / 013286, EDILANE JUSSARA BRANDAO DE FIGUEIREDO, 6.00 / 021712, EDMUNDO SILVA DOS SANTOS, 6.50 / 021646, EDNELSON JOSE H. BARBOSA SANTOS, 6.25 / 023917, EDSON JOHN DOS SANTOS, 6.00 / 021438, EDSON RAPHAEL BARBOSA FERREIRA, 7.00 / 004369, ELAINE CRISTINA SOUZA CALVACANTE, 7.00 / 001788, ELAINE VARGAS HERNAN BENDAYAN, 7.25 / 010083, ELAYNE TEZOURO RODRIGUES, 6.00 / 013290, ELEA DE OLIVEIRA DURVAL, 6.25 / 000615, ELI REGINA RODRIGUES QUARESMA, 6.75 / 013169, ELIANA DE FATIMA SILVA COSTA, 6.50 / 019208, ELIANA DE JESUS FERREIRA LOBAO, 7.00 / 006545, ELIANE SENA DE OLIVEIRA, 6.25 / 024147, ELIAS THIAGO GONCALVES LIMA, 6.75 / 000499, ELISABETH AMADDIO, 6.25 / 015133, ELIVANE



NAZARE SOARES DE SOUSA, 6.00 / 018439, ELIZAMA BRITO DE SOUZA, 6.75 / 023629, ELIZETH CRISTINA VIEIRA COSTA, 6.75 / 019706, ELLEN CAMILA BATISTA DO COUTO, 6.75 / 010128, ELZE MIRA FARO GOMES, 6.75 / 022214, EMANOEL KENNEDY PEREIRA NASCIMENTO, 6.25 / 007503, EMILLY KAROLINE FRANCA DOS SANTOS, 6.75 / 018641, ERICA UANE BARBOZA DOS SANTOS, 6.75 / 017205, ERICO GUSTAVO FORMIGOSA SERRAO, 6.50 / 015309, ERICSON QUARESMA AIRES, 7.50 / 003305, ETELVINA CARDOSO DA SILVA, 6.50 / 006842, EVANDRO CHERMONT DOS PRAZERES, 6.25 / 011212, EVELYN TAYANA MACIEL MENDONCA, 8.00 / 005682, EVERTON AUGUSTO MACIEL MENDONCA, 7.25 / 014858, EVERTON NAZARENO SILVA GALVAO, 6.25 / 005616, EVERTON ROSA DE AVIZ, 6.50 / 015753, EWERTON FREITAS DE CARVALHO, 6.75 / 014057, FABIANNY SILVA DE SOUZA, 7.00 / 017961, FABIO CHAAR BAHIA, 6.00 / 007622, FABIO GIBRAN PORTO MELO, 8.00 / 015311, FABIO SILVA RABELO, 6.25 / 003994, FABRICIO COSTA DA CONCEICAO, 6.00 / 004140, FABRICIO MENDES MONTEIRO, 7.25 / 011168, FELICIANO DE ARAGAO PONTE NETO, 8.75 / 007864, FELIPE FIGUEIREDO DE SOUZA, 7.25 / 007267, FELIX COELHO NASCIMENTO, 8.50 / 023094, FERNANDA NAZARE DE ALMEIDA CORREA, 6.75 / 011463, FERNANDO SOUZA DA SILVA, 6.00 / 023402, FRANCISCO PAULO DA SILVA SANTOS, 7.25 / 000646, GEYSON DA SILVA LAGO, 9.75 / 023679, GIANE ELLEN ALVES DE SOUZA, 6.25 / 016451, GLAUBER DA SILVA OLIVEIRA, 7.25 / 015296, GLAUCE ELAINE JANAU NEVES, 6.50 / 022761, GLAUCE GLAERBY COUTINHO BARROS, 6.50 / 004931, GLEICE ALINE RABELO BRILHANTE, 6.00 / 007943, GRACIANE VILHENA FORMIGOSA, 6.75 / 018687, GUSTAVO CARVALHO DE FREITAS, 8.00 / 009709, HAGAR DOS SANTOS SOUZA, 7.00 / 014776, HAUSTON COSTA SALES, 6.25 / 006354, HELEN DO SOCORRO CORREA SILVA, 7.50 / 004198, HELIO DA SILVA, 6.25 / 023123, HELOISA HELENA SILVA DE PAULA, 6.25 / 004101, HELOISA REGINA CABRAL ALCANTARA, 6.50 / 009610, HEMERSON BATISTA DIAS DE MORAES, 7.25 / 014625, HIRLENE MELO LIMA, 8.25 / 014967, HISA BARROSO BRABO, 7.75 / 019230, HOSANA DO SOCORRO FERREIRA NASCIMENTO, 6.00 / 006672, HUGO AUGUSTO FIGUEIREDO DO CARMO, 7.25 / 015893, IEDA MARIA DE LIMA COELHO, 7.00 / 000087, INES CRISTINA BARBOSA DA SILVA, 8.00 / 016803, INGRID ALESSANDRA DIAS ALVES, 7.50 / 013456, INGRID ESPINOSA SOBRINHO, 7.00 / 000627, ISIS CRISTINA MONTEIRO MENDES, 6.50 / 002959, IVAN CARLOS GARCIA DA COSTA, 6.75 / 018365, IVONE DE LOURDES RODRIGUES DOS SANTOS, 7.25 / 002745, JACIMIRA ADRIANA ALVES MARQUES, 6.50 / 009399, JADIR HORACIO SARMENTO PINTO JUNIOR, 6.50 / 001352, JAMES PAULO DE OLIVEIRA PINHEIRO, 6.25 / 021432, JAMYLE MARIANA LOPES PEREIRA, 7.00 / 001536, JAN CLAUDIO BALTAZAR MENDES, 6.00 / 000302, JANE CRISTINA FURTADO LUSTOSA, 6.00 / 015746, JANEIDE FARIAS DO ROSARIO, 6.00 / 017204, JANICE DE ARAUJO LIRA LOPES, 6.50 / 010099, JANNYPHE BRITO FRANCO, 8.25 / 012188, JEAN PEDRO COSTA GONCALVES, 7.75 / 022453, JEANE DO SOCORRO MELO SEKO, 7.50 / 017166, JEFFERSON DA SILVA SOARES, 7.50 / 020039, JESSICA DA SILVA SOUZA, 6.50 / 009006, JESSICA SAMPAIO LOPES, 6.75 / 016398, JOACY ANDRADE ABREU, 6.00 / 001132, JOAO BATISTA SANTOS DE LIMA, 6.00 / 002016, JOAO TIAGO SOARES DE OLIVEIRA, 7.00 / 006161, JOIA CARDOSO PEIXOTO, 6.75 / 016677, JORGE AUGUSTO BORGES CECILIO, 6.25 / 004618, JOSE ANTONIO DE AZEVEDO BAENA, 6.25 / 005422, JOSE ANTONIO MARQUES DOS SANTOS, 6.50 / 021465, JOSE ANTONIO MIRANDA SANTOS, 7.25 / 002193, JOSE CARLOS GONZAGA CAMPOS, 6.25 / 012886, JOSE MARCOS QUADROS ALMEIDA, 6.75 / 002717, JOSE MARIO DA SILVA RODRIGUES, 6.75 / 012354, JOSE RAIMUNDO DOS SANTOS BARROS, 6.50 / 006519, JOSE YARL PANTOJA DE MELO, 6.50 / 008936, JOSELE CRISTINA DE OLIVEIRA COSTA, 6.25 / 014457, JOSETE SOUZA DE LIMA, 6.00 / 001942, JOSIEL CUNHA TAVARES, 7.00 / 023623, JOYCE FREITAS DE ARAUJO, 6.50 / 023984, JOYCE PROFETA SOUZA, 6.00 / 006889, JULIA DE SA RIBEIRO COSTA, 6.50 / 000413, JULIANA RODRIGUES BRITO, 6.00 / 014656, JULIANE MORAES, 6.00 / 012384, KAROLINE DE PAULA SANTOS DE SOUZA, 7.75 / 018569, KATIA DO SOCORRO DE SOUSA COSTA, 6.50 / 012226, KATIA KELLY AZEVEDO DA SILVA, 7.50 / 021304, KATIA MARIA ASSUNCAO DOS SANTOS, 6.25 / 015445, KATIA REGINA DE ANDRADE CAMPOS, 6.25 / 011182, KATIA SIMONE CORDEIRO FIGUEIREDO, 6.25 / 002426, KEILA CRISTINA DA GRACA MARTINS, 6.50 / 014098, KEILA RIBEIRO DOS SANTOS, 6.00 / 017355, KEILA SUELY QUARESMA CONTENTE, 7.25 / 009256, KEISE DA SILVA ALBUQUERQUE, 6.25 / 020079, LANDOALDO DE MORAES BATISTA, 6.50 / 006892, LARISSA DIAS SILVA, 7.00 / 013426, LARISSA PEREIRA DA SILVA, 7.00 / 017873, LARISSA THAIS RIBEIRO DE SOUZA, 6.75 / 000186, LAURA DO NASCIMENTO OLIVEIRA, 6.00 / 014890, LEANDRO NASCIMENTO DE MELO, 7.50 / 001186, LEANDRO OBERDAN OLIVEIRA DA COSTA, 6.00 / 003805, LEILA ARAUJO MARQUES, 7.50 / 019428, LENI SOARES BRAGA, 7.00 / 007676, LIDIANE OLIVEIRA MATOS, 6.50 / 017119, LIJNIE SIMONE CUNHA POLS BARATA, 6.75 / 021769, LILIAN DA PAIXAO SANTOS, 6.00 / 021062, LILLIAN FERNANDA CARDOSO DOS SANTOS, 6.25 / 007949, LORRANY CRISTINA ROCHA LOPES, 6.25 / 002450, LUAN PEDRO MOURA RAMOS, 7.25 / 022771, LUANA FERREIRA DE AZEVEDO, 6.25 / 002588, LUANY ALEXANDRA SOUSA DE CASTRO, 6.25 / 020740, LUCELIA ROSA PIEDADE, 7.00 / 018824, LUCIANA CARDOSO CASSEB, 7.25 / 017350, LUCIANA DA CONCEICAO OLIVEIRA ROSSI, 6.75 / 003672, LUCIANA DE FIGUEIREDO LOBATO, 7.75 / 001741, LUCIANA MARIA DE SOUZA SANTOS, 6.75 / 001187, LUIS

ANTONIO CARDOSO MODESTO, 6.75 / 011658, LUIZ CARLOS CHAVES DA CUNHA JUNIOR, 6.50 / 016726, LUIZ CLAUDIO DE MAGALHAES CHAVES, 8.25 / 007036, LUIZ EDUARDO ARAUJO FREITAS, 6.50 / 004411, MADSON NOGUEIRA DA SILVA, 8.25 / 014863, MANOEL LINO DA COSTA NETO, 6.50 / 001913, MARCELA DE GUAPINDAIA BRAGA, 6.75 / 010460, MARCELLA LACERDA MOURA, 7.50 / 001316, MARCELO ARAUJO DE QUEIROZ, 6.50 / 015287, MARCELO DE ALMEIDA CAVALCANTE, 7.75 / 013836, MARCELO VICTOR HUGO BRITO PINHEIRO, 7.75 / 018123, MARCIA CRISTINA DE MIRANDA PALHETA, 6.25 / 018126, MARCIA FONSECA FRANCA, 7.50 / 005803, MARCIA GISLENE GOMES PEREIRA, 7.75 / 009067, MARCIA ODETE RODRIGUES RABELLO, 7.25 / 011548, MARCIANNE DE NAZARE MIRANDA COSTA, 6.50 / 017436, MARCO ANTONIO BRABO DE JESUS, 7.75 / 022796, MARCOS ELIAS SILVA DE ALCANTARA, 6.25 / 011482, MARIA ADALZISA TENORIO DE FARIAS, 7.25 / 011156, MARIA ALICE PINHEIRO SAULNIER DE PIERRELEVEE, 7.00 / 023588, MARIA DE FATIMA DUARTE RIBEIRO, 7.75 / 021722, MARIA DE NAZARE DA SILVA LOBATO, 6.75 / 011087, MARIA DE NAZARE JACKSON COSTA, 7.00 / 006386, MARIA GELIANE DE SOUZA, 7.00 / 019577, MARIA JOSE DOS SANTOS ARAUJO, 6.50 / 009137, MARIA JUCIANE CORREA SOUSA, 6.00 / 013850, MARIA LILIA FERREIRA CHAVES, 6.00 / 013877, MARIA LUCILENE HOLANDA E SILVA, 6.50 / 022619, MARIA ODIANA COSTA DOS SANTOS, 7.00 / 016300, MARIA PINHEIRO BARBOSA, 7.25 / 010668, MARIA RAIMUNDA CRUZ, 6.50 / 005628, MARILENE COSTA TOCANTINS MALTEZ, 7.50 / 011761, MAURICIO LUIZ LEAO DE ANDRADE, 7.25 / 016872, MAURO IBERE COELHO BARATA, 7.00 / 023036, MAYARA DE OLIVEIRA VIEIRA, 6.50 / 014969, MAYARA GABRIELA SALGADO MURICI, 6.00 / 011930, MAYSA SANTOS TEIXEIRA, 8.00 / 007153, MELINA DO SOCORRO TENORIO SOUZA, 6.75 / 000847, MICHEL TEODORO GONCALVES SOERS, 7.75 / 014790, MICHELLE ALMEIDA DINIZ, 6.75 / 014259, MICHELLY REGINA SOUSA BARROS, 6.25 / 015888, MIRIAM CRISTINA MELO BARBOSA, 6.00 / 020186, MIRIAN COSTA CARVALHO, 6.50 / 007103, MOACIR IRAN NASCIMENTO MORAES FILHO, 6.75 / 002546, NATALIA CRISTINA COSTA DOS SANTOS, 6.50 / 002692, NATHALIA SILVA BRITO, 6.25 / 021096, NAYARA COSTA BLANCO, 6.25 / 017103, NAYARA GUIMARAES DE FIGUEIREDO, 6.50 / 014180, NELCILENE COELHO LIMA, 7.50 / 023902, NIELSON FERNANDO TOME DA SILVA, 7.00 / 000052, NIVALDO ALMEIDA DE LIMA JUNIOR, 7.25 / 011757, NORMACY HUET VIANA DE OLIVEIRA, 6.50 / 006686, ODAIR JOSE MESCOU TO CUNHA, 6.50 / 006242, OSMAR OSNEIFE ALVES DE LIMA, 6.25 / 016696, PABLO CEZAR SOUSA SOARES, 6.00 / 022328, PATRICIA DA SILVA GUIMARAES, 7.00 / 013964, PATRICIA DE FATIMA MENDES DA CRUZ, 6.25 / 017146, PATRICIA DE SOUZA VILAR, 6.25 / 013710, PATRICIA DOS SANTOS COSTA, 6.50 / 001097, PATRICIA MARIA PINTO PINA, 8.75 / 022634, PAULO SERGIO CORREIA DA SILVA, 6.00 / 010949, PRICILA MOURA DAS CHAGAS, 6.25 / 010887, PRISCILLA STEPHANIE BRAZ BELMONT, 6.00 / 004076, RACHEL NOGUEIRA ELERES, 7.50 / 023554, RAFAEL DE MELO MENDES, 7.00 / 021873, RAFAEL DIAS PAIVA, 6.25 / 007812, RAFAEL FELIPE MIRANDA CHAGAS, 6.50 / 022891, RAIMUNDA CELIA ALVES DA COSTA PIMENTEL, 7.00 / 020488, RAIMUNDA IRIS PEREIRA HONORATO, 7.75 / 004934, RAIMUNDO EDSON VASCONCELOS LEITE JUNIOR, 6.25 / 021719, RAIMUNDO GILVANDRO DOS SANTOS PEREIRA, 7.00 / 012157, RAIMUNDO VENANCIO MENDES FILHO, 7.00 / 009736, RAIMUNDO VIDAL CALDAS DA COSTA, 6.75 / 018014, RAISA TAMARA DE SENA OLIVEIRA, 6.00 / 008230, REGIANE DE CASSIA GOMES TEMBRA, 6.00 / 020335, REGINA CELIA DOS SANTOS RAIOL PINHEIRO, 7.50 / 009048, REGINE BECKMAN SANTIAGO, 6.00 / 021834, REGIVALDO DIAS PIRES, 7.00 / 018159, REJANE DE CASSIA FIGUEIREDO DOS REIS, 6.00 / 011151, RENAN DA SILVA VARGENS, 6.00 / 008655, RENATA GONCALVES VALENTE, 6.00 / 002554, RENATA HAGE DE ARAUJO, 7.00 / 008782, RITA DE CASSIA RABELO BARBOSA, 6.50 / 020127, RODRIGO JEFFERSON SILVEIRA DO ROSARIO, 8.25 / 001470, ROGERIO DA SILVA PEREIRA, 7.50 / 022337, ROMILDO FRANCELINO DE OLIVEIRA, 6.00 / 000755, RONALDO NAZARE DOS SANTOS, 7.00 / 011434, RONEY AIRES DE SOUSA, 6.25 / 023768, ROSA MARIA DA COSTA RODRIGUES, 6.75 / 009210, ROSA MARIA DA LUZ MENDES, 6.50 / 006895, ROSANDRA GABRIELE COSTA NOBRE, 6.50 / 011993, ROSEANA CASTRO SOARES, 8.00 / 023344, ROSELI DA SILVA MIRANDA CRUZ, 7.00 / 023057, ROZANA DE NAZARE DAS NEVES NOGUEIRA TEIXEIRA, 7.00 / 015516, RWANN RODRIGUES SANTOS, 7.75 / 004206, SABRINA COSTA SANTOS, 6.50 / 013253, SANDRA MARA DOS SANTOS CARDOSO, 6.50 / 003688, SANDRA SUELY ANGELIM DOS SANTOS, 6.25 / 018655, SAVIO BASTOS MACHADO, 6.75 / 003685, SERGIO AUGUSTO CESAR DA SILVA, 6.00 / 020513, SHEILA COUTO OLIVEIRA, 6.25 / 023250, SHEILA DE NAZARE SOUSA DA CUNHA, 6.50 / 014824, SHIRLEY ALMEIDA SANTANA, 7.75 / 003449, SIDNEY RAMOS PINHEIRO, 6.75 / 012901, SILVANA VALADARES DE SOUSA, 7.25 / 001524, SILVIA DO SOCORRO DIAS SILVA, 7.00 / 023512, SILVIA ERICA DE FARIAS GOMES, 6.50 / 021191, SILVIO FIGUEIREDO DA COSTA, 6.25 / 005486, SIMAO ALEXANDRE FERREIRA PESSOA, 6.00 / 020506, SIMONE GOMES MOREIRA, 6.25 / 009728, SOLANGE DO SOCORRO COUTO PALHETA, 7.50 / 010546, SUANNE BARCELOS DAS MERCES, 6.75 / 022905, SUELLEN COUTO TEIXEIRA, 6.25 / 015343, SUZANA MELO MARTINS, 6.25 / 010726, SUZETHE SODRE DE SOUZA, 8.00 / 007608, TALITA SILVA DE SOUZA, 6.50 / 007196, TANIA CASTILHO VIEIRA SANTOS, 7.25 / 010518, TAYNAH SOARES DE ALCANTARA, 6.25

/ 014284, TEREZINHA CAROLINA PIANI DAS NEVES COSTA, 6.25 / 017465, THAIS HELENA SANTOS DA SILVA, 6.00 / 004998, THIAGO ALCANTARA MENDES, 6.00 / 009028, THIAGO DE PAULA DA SILVA, 7.00 / 006804, THIAGO JOSE FERREIRA BARATA, 7.00 / 021531, TIAGO ANTERO DE SOUSA ALVES, 6.75 / 006852, TIAGO CORDEIRO COELHO, 7.50 / 001615, VAGNER ABADESSA DA SILVA LIMA, 6.25 / 007988, VALDO HENRIQUE MARTINS MOREIRA, 6.75 / 017737, VANESSA LEDO SOUZA HAGE, 7.25 / 018605, VANIA CECILIA SILVA COSTA, 6.50 / 021997, VERA LUCIA DE SOUZA NOVAES, 6.50 / 011270, VERA SIMONE SILVA PINHEIRO, 6.25 / 021369, VICTOR DOS SANTOS BORGES, 6.00 / 021168, VILSON LIMA CHAAR JUNIOR, 6.00 / 007894, VITOR CESAR DE ANDRADE LOBO, 6.75, pne / 004861, VITOR HUGO SILVA DA CRUZ, 6.50 / 003525, VITOR LUIZ CARDOSO, 7.00 / 018118, VIVIANE MONICA DE ANDRADE FRAZZO, 6.00 / 011161, VIVIANE TAVARES DA SILVA, 6.25 / 000598, VIVIANI BISPO TORRES, 7.00 / 002572, WAGNER ALEXANDRE PINTO, 6.75 / 001793, WALBER SOUZA DE ANDRADE, 6.50 / 016544, WALDEMIR ROMULO BRITO DA SILVA, 8.00 / 012080, WARREN COSTA VALENCA, 8.25 / 006990, WESLEY DE ARAUJO COSTA, 6.75 / 002109, WILIANE LEAO CARDOSO, 6.00 / 018306, WILLIAM REY GUIMARAES, 6.25

#### **CARGO : AGENTE ADMINISTRATIVO - HR ABELARDO SANTOS/BELEM**

003390, ALAN BAIÁ PIMENTEL, 6.50 / 001373, ANA ALICE PEREIRA BATISTA, 6.00 / 014989, ANA PAULA BALIEIRO ALVES, 6.50 / 019804, ANA PRISCILA MEIRELES DA SILVA, 7.00 / 013859, ANDREZZA DE NAZARE BARBOSA DA CONCEICAO, 7.25 / 014810, ANGELICA DE B. AMARANTE F. DOS SANTOS, 6.25 / 013883, BRUNO AMADOR DE MORAES, 6.00 / 018122, CARLA CECILIA RIBEIRO MENDONCA, 7.50 / 017741, CLEICE RIBEIRO CORDOVID, 7.75 / 010504, EVANDRO NASCIMENTO DA CUNHA, 7.00 / 005453, FABIO CARLOS FILGUEIRA DE ANDRADE MOREIRA, 6.50 / 005434, GABRIEL SEIXAS DOS SANTOS LEAO, 6.75 / 023498, GLAUCIA MONTEIRO MACHADO, 6.00 / 014921, HECILEITA DOS SANTOS LEAL, 7.00 / 023798, HELTON TEIXEIRA FERREIRA, 6.00 / 014554, JOAQUIM ROBERTO RODRIGUES DE CARVALHO, 6.75 / 016893, KEYLA LUCIANE GOMES ALBUQUERQUE, 6.75 / 002892, LEIDA ALMEIDA BARBOSA, 6.75 / 021879, LUANDERSON DA SILVA DE QUEIROZ, 6.00 / 004985, MAGALI DE FATIMA TRINDADE REIS, 6.50 / 015344, MAGNA GREICY BARROSO PIMENTEL, 6.00 / 013895, MARCO LIVIO AMARAL DA SILVA, 7.25 / 019595, MARIA VIVIANE MOTA, 6.00 / 015366, RICARDO AIRES DE MEDEIROS, 8.50 / 020802, ROSANGELA MAGNO SILVA, 7.00 / 005727, ROSINALVA DE NAZARE BAIÁ CORREA, 6.00 / 016759, SHIRLEY MARIA MANGAS NASCIMENTO, 6.25 / 010913, TAINAH DA CRUZ SOUSA, 7.50 / 021880, TIMOTEO DO ROSARIO SERRAO, 6.75 / 023484, VAGNER DE JESUS RODRIGUES DE RODRIGUES, 6.25 / 019977, VANESSA PAIVA ARAUJO, 6.00

#### **CARGO : AGENTE ADMINISTRATIVO - NIVEL CENTRAL BELEM/BELEM**

003944, ADENILDES MARIA RIBEIRO CARDOSO, 6.50 / 024047, ADRIANA DO SOCORRO DA COSTA GONCALVES, 6.25 / 014808, ADRIANA PAIXAO HUNGRIA, 8.25 / 001149, ALANE OLIVEIRA MOREIRA, 7.25 / 017463, ALBERT DE PAULA DA SILVA, 7.50 / 020535, ALCILENE PENA FERREIRA, 7.00 / 011697, ALDENISE SILVA DA SILVA, 8.50 / 004594, ALDILENE ELIELZA PASTANA, 8.00 / 004032, ALESSANDRA LOBO DA SILVA, 6.50 / 006178, ALEX ROGERIO RODRIGUES CARDOSO, 6.50 / 020035, ALEXANDRE PATELO DA SILVA, 7.00 / 019882, ALIANE DE MESQUITA QUINTAS, 7.00 / 006096, ALINE CRISTINA SOUSA DA SILVA, 6.50 / 023501, ALLAN SIDNEY SANTOS BATALHA, 8.50 / 007603, ALYSSON SERGIO GASPARGAS, 7.75 / 021449, ANA CAROLINA ALMEIDA DE MENDONCA, 6.00 / 003476, ANA CELIA SILVA DE SOUZA, 6.25 / 008061, ANA CLAUDIA LOBO CORREA, 7.00 / 013102, ANA CRISTINA CHARCHAR DA SILVA, 6.25 / 009303, ANA LYDIA SARMANHO MONTEIRO, 6.00 / 016666, ANA MARGARIDA GRAIM MENDONCA, 7.75 / 020735, ANA PAULA DA SILVA FERREIRA, 7.00 / 014576, ANA PAULA RAMOS SILVA, 6.00 / 019696, ANA PAULA SOUZA AMARAL, 8.50 / 019326, ANDERSON ROBERTO NASCIMENTO TEIXEIRA, 7.25 / 010280, ANNE DE JESUS LOBATO SERRAO BARBOSA, 6.75 / 013869, ANNIE PATRICIA SILVA LOBATO, 7.25 / 016534, ANTONIO CARLOS DA SILVA LIMA, 6.25 / 007488, ARIANA BAIÁ DE ARAUJO NASCIMENTO, 6.50 / 002007, ARLINDO ALVES FRANCA NETO, 7.00 / 003558, BERNARDINO DA COSTA E SILVA JUNIOR, 6.00 / 004625, BRUNO GOUVEA DE QUEIROZ, 7.25 / 013332, CARLA ANDREA DOS SANTOS BRITO, 7.00 / 006580, CARLOS JOSE DA FONSECA CUNHA, 6.75 / 014403, CAROLINA ALMEIDA DE LIMA, 7.25 / 011818, CAROLINA CRUZ GABY, 7.25 / 010901, CATARINA LABORE COSTA CALDAS, 6.50 / 017429, CHARLES OLIVEIRA PIMENTEL, 6.75 / 016723, CLAUDIA MARIA DOS SANTOS FREITAS DA SILVA, 6.50 / 011387, CLEICIANE DO ESPIRITO SANTO SA, 7.00 / 016305, CLOVIS CORREA DA SILVA, 7.00 / 010245, CRISTIANE DE MORAES BARBOSA, 7.75 / 021454, DALVA VICENTE LIMA, 7.50 / 023735, DANDARA KAROLLENY DE BRITO CORREA, 6.75 / 007882, DANIELE LOPES, 6.50 / 014348, DANIELLE CRISTINA TAVARES BARBOSA, 8.00 / 016575, DEBORA MIRANDA DE MEDEIROS, 6.50 / 023502, DEBORA RAIMUNDA RIBEIRO COSTA, 6.50 / 015070, DECIO JORGE DOS REIS SANTOS, 7.25 / 012286, DEIVID MATEUS LOPES, 8.25 / 017763, DIEGO JOSE FERREIRA BARATA, 6.00 / 007923, EDILCE DO SOCORRO SOUZA DE ALMEIDA, 6.50 / 012938, EDINELSON AVIZ ALVES, 6.75 / 015459, EDIOLEA DA SILVA MELO, 6.75 / 018666, EDIVAN OLIVEIRA BARBOSA, 6.25 / 016920, EDUARDO SILIO DOS SANTOS RODRIGUES, 6.00

/ 014227, ELIDIANE DE CARVALHO RIBEIRO, 7.00 / 003485, ELIENE PATRICIA ROCHA BRITO, 6.25 / 003377, ELISABETH SILVA CONCEICAO, 7.25 / 010455, ELISANGELA FERREIRA PINTO, 6.00 / 004874, ELISANGELA MARTINS DA SILVA, 7.75 / 012077, ELLEN PANTOJA GEBER, 6.00 / 018550, ENIO MOREIRA DO NASCIMENTO, 8.00 / 012322, ERITON MONTEIRO RIBEIRO, 6.50 / 010411, FABIO FERREIRA PACHECO FILHO, 7.50 / 013338, FABIO GONCALVES PEREIRA, 6.50 / 000347, FABIOLA DE CASSIA SIQUEIRA PEINADO, 7.00 / 015129, FERNANDA BARBOSA PINTO, 6.25 / 015035, FERNANDA DO SOCORRO NAVARRO DOS SANTOS GUERRA, 6.00 / 021425, FERNANDO RAFAEL VALE CRUZ, 6.00 / 015174, FRANCISCO DE ASSIS MIRANDA FERREIRA, 7.00 / 010640, FRANCISCO KLEBER CORREA MENDES, 6.25 / 022893, GABRIEL GOMES DE SOUZA, 6.00 / 018022, GEORGINA DA SILVA RODRIGUES, 6.00 / 006211, GISELLE CRISTINA NOGUEIRA DE BARROS, 7.25 / 023522, GLENDA FABIOLA MARTINS LEAO, 6.25 / 002025, GUSTAVO RIBEIRO LIMA, 6.25 / 014290, HELEM REGINA FERREIRA RIBEIRO, 6.50 / 021174, HILSSY DE NAZARETH MONTEIRO DA SILVA, 6.00 / 014612, HILTON SANTANA DE CARVALHO, 6.25 / 009987, HOSANA DE AGUIAR CORDEIRO, 6.25 / 017703, INES LEIKO CHOJI MORI, 6.25 / 003607, INGRID TATIANA DA SILVA GOMES, 6.25 / 019312, IRENA TAISE FIGUEIREDO DA SILVA, 6.50 / 002896, IRIS FREIRE FERNANDES, 7.00 / 012647, ISANDRA BALIEIRO DA SILVA, 6.50 / 019780, IVANILDA CHRISTINE CARDOSO AYRES, 6.50 / 015124, JAMISSON HELK FONSECA DE JESUS, 8.25 / 023624, JANIO VILHENA DA COSTA, 6.00 / 006164, JESSICA PARACAMPO SEREJO, 6.50 / 005512, JOAO PATRICIO DE LIMA JUNIOR, 6.50 / 013867, JOEL CORREA DOS SANTOS, 8.50 / 006023, JOISIANE DA SILVA QUINTAL, 7.50 / 005594, JONAS DE CARVALHO ESPINDOLA, 6.25 / 010652, JOSE ANTONIO FONSECA FILHO, 6.50 / 000084, JOSE EDUARDO TROVAO, 8.00 / 008443, KAMILA DO SOCORRO ABREU ANDRADE, 7.25 / 000638, KARINNE ALESANDRA NASCIMENTO RODRIGUES, 6.00 / 006931, KATIANE SHELLEY PIRES DA SILVA, 6.25 / 011372, KLEBERSON ANDRE DOS SANTOS, 6.00 / 010287, LARISSA BRUNIELLI TEIXEIRA RAIOL BRITO, 8.00 / 023093, LARISSA MONIQUE PINHEIRO DOS SANTOS, 6.00 / 017471, LAURINETE SALES DOS SANTOS PAMPOLONE, 6.50 / 016251, LETICIA DE MEDEIROS SCORTEGAGNA, 7.75 / 008316, LEYDIANE CRISTINA BARBOSA DE BRITO, 6.25 / 019291, LIEGE DE OLIVEIRA AGRASSAR, 7.75 / 016384, LUCIANA DE SOUSA CRUZ RIBEIRO, 6.50 / 021566, LUCILEIA DOS PASSOS CORREA, 7.50 / 004183, LUCYELIO DA SILVA MACEDO, 8.50 / 020969, LUIZ FERNANDO ARAUJO E SOUZA, 7.25 / 005489, MARCELO VITOR SIQUEIRA MEDEIROS, 7.00 / 005036, MARCO ANTONIO PAIVA DE SOUSA, 7.25 / 017704, MARCO AURELIO BASTOS FAVACHO, 6.75 / 016491, MARCOS AFONSO ALVES VIEIRA, 7.25 / 011668, MARCOS VINICIUS DE SOUZA BRASIL, 7.50 / 003857, MARIA DA PENHA RABELO FURTADO, 6.00 / 018710, MARIA DE NAZARE CRUZ DE OLIVEIRA, 6.50 / 003518, MARIA RITA CORREA NOGUEIRA DA COSTA, 6.50 / 014592, MARILYN PIEADE MODESTO, 6.00 / 003032, MARIO SERGIO BENTES DOS SANTOS, 6.75 / 015211, MARIO SUED LOPES TELES, 6.75 / 010319, MARTHA CRISTINA SANTOS TEIXEIRA, 7.25 / 018757, MESSIAS LISBOA GONCALVES, 6.50 / 003987, MICELI REGINA DA SERRA CARDOSO, 6.00 / 014251, MICHELLY BARBOSA KITAGAWA, 7.50 / 019861, MIRLANA DA SILVA CARDOSO, 7.50 / 010375, NAIÁ DANINI RODRIGUES LUCENA, 6.75 / 014597, NAYANE MEIRELES COSTA, 7.00 / 015981, NAZARIA FERREIRA BASTOS, 6.00 / 023008, OSIRES PATRICK PARAENSE CORREA, 6.00 / 015196, PAULO ROBERTO VALE FRAIHA, 6.75 / 020434, POLLYANNA DE LIMA MONTEIRO, 6.50 / 004681, RAFAEL HENRIQUE CARVALHO MERCIAS, 8.25 / 023132, RAIMUNDA GORETTI DE LIMA FERREIRA, 7.50 / 021293, RAIMUNDA ROSILENE REINALDO TRINDADE, 7.00 / 019821, RAIMUNDO SANTANA DE CARVALHO, 6.75 / 001422, RANIERI MARINHO PAES, 7.75 / 015545, RAQUEL FREITAS ANDRADE, 6.75 / 007013, RAQUEL SARATY GEMAQUE, 6.25 / 012594, REINALDO JUNIOR LOPES CARDOSO, 8.25 / 019439, RENATO CESAR GOMES, 6.00 / 005485, RICARDO DA SILVA PORTO, 6.25 / 007204, ROGERIO BARBOSA FERREIRA, 7.75 / 008654, RONILDO ALMEIDA PINHEIRO, 6.00 / 014933, RONIS DA CRUZ PINTO, 6.25 / 003697, RONNIE VON COELHO DE OLIVEIRA, 7.00 / 022129, ROSA MARIA LEANDRO DA SILVA, 6.00 / 017353, ROSANGILA LOUZADA DA SILVA, 6.75 / 007527, ROSEANE GOMES DE OLIVEIRA, 6.00 / 013172, ROSILENE DA SILVA SANTOS, 6.25 / 015022, RUBENS AUGUSTO VALENTE CELESTINO TEIXEIRA, 7.25 / 014300, SANDRA ADRIANA REIS CONCEICAO, 7.00 / 005589, SERGIO GUILHERME DOS SANTOS FALESE, 8.00 / 018433, SHEILA DO SOCORRO SANTANA SIQUEIRA, 7.50 / 002793, SILVANE QUARESMA SOUZA, 6.25 / 000749, SIMONE DE NAZARE CARDOSO CARVALHO, 6.00 / 003128, SOFIA BARROSO FRAIHA, 6.25 / 016009, TALYTA KAROLINE DA SILVA CARDOSO, 7.00 / 016316, TAMARA DO SOCORRO GOMES DE OLIVEIRA, 6.50 / 016313, TIAGO CORREA DO NASCIMENTO, 7.50 / 003742, VINGNER DE FARIAS FERREIRA, 6.50 / 012954, VIVIANE MICHELE FARIAS DOS SANTOS, 8.00 / 013334, WITHAKER DA COSTA CORREA, 6.25  
CARGO : AGENTE DE PORTARIA - 1º CRS BELEM/BELEM  
001558, ABIAIS ALVES DE SOUSA FILHO, 6.40 / 015635, ADAILSON DA SILVA MOURA, 8.00 / 006113, ADAM VITOR RODRIGUES MONTEIRO, 6.00 / 009013, ADELSON LOPES ARNAUD, 6.40 / 014161, ADILETE FERREIRA TENORIO, 7.20 / 022125, ADILSON RIBEIRO GONCALVES, 6.40 / 000774, ADINALDO DOS SANTOS QUARESMA, 6.00 / 008587, ADIVANY DE NAZARE CARDOSO DA CONCEICAO, 6.00 / 015807, ADRIANO PINHEIRO L EAL, 6.40 / 014147, ADRIANO VASCONCELOS

CAMPOS, 6.80 / 000081, ALBELIA CELIA AOOD DA SILVA, 6.00 / 017604, ALDEMIRA SAMPAIO DE MATOS, 8.00 / 002191, ALESSANDRA DOS SANTOS CORREA, 6.40 / 018570, ALESSANDRO DA SILVA CORREA, 7.20 / 020012, ALEXANDRE DE SOUZA HIGINO, 6.00 / 009217, ANA CELIA PEREIRA PANTOJA, 7.20 / 018754, ANA COROLINA MARTINS BANDEIRA, 6.40 / 011682, ANA DILENE FERREIRA DOS SANTOS, 6.00 / 018063, ANA KAROLINA SILVA CARDOSO, 6.40 / 012930, ANA LUCIA ROSA, 7.60 / 011237, ANA MARIA CORREA COSTA, 6.40 / 020852, ANA PAULA DE OLIVEIRA SANTOS, 7.60 / 002991, ANA TATIANE QUARESMA CARDOSO, 6.40 / 005834, ANDERSON CLEYTON DA CRUZ LIMA, 6.80 / 006900, ANDRE CHAVES MONTEIRO, 7.60 / 019472, ANDREA DA SILVA MIRANDA, 6.80 / 022236, ANGELA NAZARE VALENTE PEREIRA, 6.80 / 002202, ANGELITA DOMINGOS FERREIRA DA SILVA, 6.40 / 012461, ANNIE KLENEZ TRINDADE SILVA, 6.80 / 022690, ANTONIA MARIA CORREA DE MORAES, 8.40 / 021038, ANTONIO BANDEIRA DE OLIVEIRA, 7.20 / 022921, ANTONIO CARLOS CALDA REIS, 6.00 / 021862, ANTONIO GONZAGA DE ALMEIDA, 7.20 / 018299, ARLETE IRENE NASCIMENTO DE ASSIS, 6.00 / 008022, AYRUSKA ERIDA PESSOA LOPES, 8.40 / 003016, BEATRIZ LOPES BARBOSA, 7.20 / 015004, BENEDITA CRISTINA FERNANDES DOS SANTOS, 6.00 / 002792, BENEDITA MENDONCA DA COSTA, 6.40 / 002979, BENEDITO COSTA DA SILVA, 6.00 / 018583, BENEDITO DOS SANTOS COSTA, 6.40 / 017118, BERENICE MARTINS DE SOUSA LUCAS, 6.40 / 019656, BIANCA FELIX DE CASTRO SOARES, 6.00 / 005444, BRENDA DE NAZARE LEOPOLDINO GOMES, 6.40 / 015866, BRENO KENNEDY BOTELHO COELHO, 7.60 / 018404, BRUNA SILVA DE ASSIS, 6.80 / 023108, CAMILA FERREIRA DIAS, 6.00 / 011538, CAMILA PUREZA MACHADO, 6.80 / 017886, CARIO SOUZA DOS SANTOS, 6.40 / 010211, CARLA CRISTINA DA COSTA CABRAL, 6.40 / 023520, CARLOS ALEXANDRE SOUSA AOOD, 6.00 / 015608, CARLOS EDUARDO LOBATO TENORIO, 7.20 / 021169, CARLOS JOSE GOMES BELO, 6.40 / 018633, CARLOS RODRIGO CARDOSO E SILVA, 6.80 / 014166, CARMEN SILVIA JORGE DO NASCIMENTO, 7.20 / 019913, CAROLINE MATOS DE OLIVEIRA, 6.80 / 019972, CELESTE DO SOCORRO MORAES LEAO, 7.20 / 011533, CELIANA SOARES DA SILVA, 7.60 / 018738, CHARLENE PEREIRA QUARESMA, 6.00 / 014736, CHARLES VASCONCELOS LEAL, 6.00 / 016469, CHARLISON MONTEIRO LUZ, 7.20 / 010601, CLAUDECI SENA RODRIGUES, 6.80 / 018622, CLAUDIA MARTINS PEREIRA, 7.60 / 023933, CLAUDIR BENAYON DE NAZARE, 7.60 / 009237, CLAYCE VERUSKA MAUES DE SOUZA, 6.40 / 001545, CLECIO BONFIM MIRANDA, 6.00 / 000119, CLEIDE CRISTINA FERREIRA BARROSO, 6.80 / 023357, CLEITON WESLEY FERREIRA, 7.20 / 019701, CLELIA MARIA FERREIRA DOS SANTOS, 6.00 / 005879, CLEUNIRA MARQUES ANDRE, 6.40 / 012481, CONCEICAO DE MARIA DA SILVA SANTOS, 6.40 / 016238, CRISTIANE BATISTA DA SILVA, 6.40 / 011740, DANIEL BRANCO DE LIMA, 8.00 / 004478, DANIELA QUARESMA DE BRITO, 6.80 / 016064, DARLAN ANDERSON DE MOURA FONSECA, 7.20 / 003593, DAYVISON DOS REIS GEMAQUE, 8.00 / 002722, DEISE SILVA DO NASCIMENTO, 8.40 / 007860, DEISY QUARESMA DE BRITO, 6.00 / 022015, DELZUITE DO SOCORRO RAMOS DE FREITAS, 6.00 / 023313, DENILSON PEREIRA MAGNO, 6.00 / 018229, DENISE BARBOSA E SILVA, 6.80 / 012177, DENISE CINTYA DOS SANTOS FONA DA SILVA, 7.20 / 000341, DENISE DOS SANTOS PINTO SILVA, 6.80 / 017798, DILMA MARIA DE MELO TEIXEIRA, 6.40 / 012703, DIOCELIS AIRES DA SILVA, 6.40 / 013064, DIVANETE MORAIS PEREIRA, 6.40 / 022542, DOMICIANA CAMPOS PEREIRA, 7.60 / 015557, DORIVALDO DA SILVA BRITO, 8.00 / 023760, EDDY CLAYTON PEREIRA PARENTE, 7.60 / 022827, EDENILDA MARIA CASTANHEIRA DE OLIVEIRA, 6.00 / 014922, EDENILSON DIEGO OLIVEIRA AMARAL, 6.40 / 023472, EDIFRANCI DE FATIMA LOIOLA DE ALMEIDA, 6.40 / 018602, EDILENE CHAGAS DA COSTA, 8.00 / 018221, EDILENE DE JESUS DO NASCIMENTO BRAGA, 8.40 / 004021, EDIMAR NUNES DA SILVA, 6.00 / 023489, EDINETE GARCIA BAIÁ, 8.00 / 012688, EDIVAL DE ASSIS PALHETA, 7.60 / 012355, EDNA FABIOLA RIBEIRO PALHETA, 9.20 / 017841, EDNEIA TEIXEIRA TAVARES, 6.80 / 023441, EINAR CASTRO FERNANDES, 7.20 / 018082, ELENILDA CONCEICAO CASTANHEIRA DE OLIVEIRA, 6.00 / 018021, ELETE DA SILVA MENEZES, 7.60 / 023433, ELIONETE GARCIA BAIÁ, 6.00 / 012579, ELIS FELIX RODRIGUES, 9.60 / 005852, ELISA CARDOSO LOPES, 6.40 / 013645, ELISABETH DE JESUS GOUVEA, 8.00 / 012520, ELIZETE DE SOUZA MELO, 6.80 / 007333, ELMA VILMA DA SILVA FERREIRA, 6.40 / 013260, ERICA CHAGAS NASCIMENTO DA SILVA, 8.00 / 005228, ERIELZA RUTH RIBEIRO, 7.60 / 009148, ERIKA ARACY MARTINS MONTE, 6.00 / 019935, FABIANO HENRIQUE BRAGA PESSOA, 6.40 / 013630, FABIO JUNIOR OSORIO DE ALMEIDA, 7.60 / 013873, FABIO MALCHER MIRANDA, 8.80 / 013626, FABIOLA OSORIO DE ALMEIDA, 6.80 / 023810, FABRICIO ANTONIO VASCONCELOS DOS PASSOS, 8.80 / 017787, FABRICIO DE TARSO BERGH DE ARAUJO, 6.40 / 005814, FELIPE MALCHER MIRANDA, 7.20 / 023947, FERNANDO GONCALVES DOS SANTOS, 6.80 / 002183, FLORISVALDO DOS SANTOS FAYAL, 6.40 / 001320, FRANCINALDO AUGUSTO LOBO DE OLIVEIRA, 6.80 / 008398, FRANCINILK MARINHO LIMA, 7.60 / 014630, FRANCISCO EVANDRO LOPES DE ARAUJO, 7.20 / 021611, FRANCISCO JOSE NASCIMENTO DA COSTA, 6.00 / 022731, FRANKLEIN VIANA PANTALEAO, 6.00 / 014593, FREDERICO BEZERRA DE JESUS, 6.00 / 021800, GABRIEL LOPES DA SILVA, 6.40 / 021661, GECIEL CUNHA FERNANDES, 8.00 / 001694, GEDEON MOTA DE SOUZA, 6.80 / 011838, GEISIANE CAMPOS LOPES, 6.80 / 018079, GEOVANA REIS GUIMARAES, 8.00 / 020123, GERCIO DE ASSUNCAO BRAGA, 6.40 / 005847,

GESSYLENE MARTINS DE SOUSA, 6.40 / 022961, GIL ARLAN CORDOVIL PRESTES, 6.00 / 022030, GILMARA DA COSTA GONCALVES, 6.80 / 010554, GILSON HAROLDO NUNES DA SILVA, 6.80 / 023256, GILSON MATOS DE OLIVEIRA, 7.20 / 021215, GILVANA DO SOCORRO LIMA DAMASCENO, 7.60 / 023097, GISLENE DOS PRAZERES LOPES, 6.00 / 004005, GLAUCIANE ROMAO DE ALMEIDA, 6.00 / 020540, GRACIMEIRE MAIA PEREIRA, 7.60 / 021724, HANDERSON CLEY MONTEIRO DA CRUZ, 6.40 / 018606, HELEM DO SOCORRO RODRIGUES MAIA, 6.00 / 012710, HELENISE MACEDO DO NASCIMENTO, 7.60 / 022322, HELIELMA CAMPOS NAZARE, 7.20 / 005636, HUGO FERNANDO DOS SANTOS AMORIM, 6.80 / 018421, HUGO MARCELO DE ALMEIDA GONCALVES, 8.00 / 022421, IDALVA RODRIGUES DE CAMPOS, 6.00 / 008500, IDELSON MARCOS SOUSA SANTOS, 6.40 / 022024, IGOR PRADO DO NASCIMENTO, 6.80 / 001338, INACIO DA COSTA FERRAO, 6.00 / 017052, IRAN LIMA DOS SANTOS, 8.00 / 023143, ITALO BAIA DA SILVA, 6.40 / 007232, IVETE SUELY PEREIRA ALMEIDA, 6.00 / 021205, IVONET MARIA SOARES DOS SANTOS, 6.80 / 023505, IZABELLA OLIVEIRA DOS PASSOS FREITAS, 6.40 / 013778, IZABELLA SILVA E SILVA, 7.20 / 011723, JHONATA RODRIGUES PINHEIRO, 6.00 / 021981, JOAO ALVES DA SILVA, 6.00 / 019369, JOAO BATISTA DE JESUS BRAZAO MENDES, 8.40 / 021318, JOAO BATISTA SOARES DE SOUZA, 6.40 / 005244, JOAQUIM PEREIRA DA SILVA JUNIOR, 6.40 / 021300, JOELMA DE NAZARE DE CASTRO TEIXEIRA, 6.40 / 004435, JOELMA PANTOJA DA COSTA, 6.00 / 018441, JOICE KELLY FERREIRA RODRIGUES, 7.60 / 023408, JONAS ELIAS LOPES RODRIGUES, 8.00 / 015062, JORGE LUIZ DA SILVA MUNIZ, 7.20 / 000849, JOSE ALBUQUERQUE DE ALMEIDA FILHO, 6.80, pne / 011863, JOSE AUGUSTO MIRANDA DE ARAUJO, 6.00 / 009648, JOSE CLEITON MEDEIROS DA SILVEIRA, 7.60 / 014307, JOSE DE JESUS MEDEIROS MUNIZ, 6.00 / 021824, JOSE EDINALDO VIRGOLINO DE FREITAS BAIÁ JUNIOR, 7.60 / 022668, JOSE GUILHERME ESPIRITO SANTO SILVA, 7.60 / 018329, JOSE MARIA DE ALCANTARA NASCIMENTO, 6.00 / 009976, JOSE MARIA LOBATO CORDEIRO, 7.60 / 020713, JOSE MONTEIRO LOPES, 7.60 / 010662, JOSE PAULO XAVIER DE MELO, 6.80 / 023282, JOSE RAIMUNDO DA CONCEICAO E SILVA, 6.80 / 002293, JOSE RIDELSON CORDOVIL SILVA, 6.80 / 023548, JOSE SERGIO PEREIRA CAMPOS, 7.60 / 022643, JOSUE CORREA DA SILVA, 7.60 / 018635, JUCILEIDE SILVA CARDOSO, 7.20 / 018139, JUCINEIDE DE LIMA CASTRO, 6.00 / 015426, KARLY DE OLIVEIRA COSTA, 8.00 / 008237, KAROLINE REGATEIRO E SILVA, 6.40 / 015694, KATIA CRISTINA BARBOSA NASCIMENTO, 6.80 / 020919, KEREN CRISTINA DA COSTA FERREIRA, 6.80 / 004313, LAERCIO PEREIRA RAMOS, 6.40 / 004125, LAIS SUELEM DE SOUZA MONTEIRO, 7.20 / 013378, LEILIANE SILVA SANTOS, 6.40 / 014309, LIDIA COSTA DE SOUSA, 6.00 / 013241, LIDIA CRUZ FERNANDES, 6.40 / 011298, LIDIANE GARCIA GOMES, 6.80 / 018742, LILIANA GONCALVES SILVA, 6.00 / 022614, LUANA DO CARMO DA COSTA ARAGAO, 6.40 / 005038, LUCELIA DE OLIVEIRA CORREA, 6.80 / 011563, LUCILENE HOLANDA DE SOUZA, 6.40 / 000458, LUCIMARIO VALENTE FERREIRA, 7.60 / 012514, LUCINEIA FERREIRA SANTA BRIGIDA, 6.00 / 005580, LUCINEIDE BARBOSA DA SILVA, 6.00 / 023238, LUCYANE MARIA SOUSA PAIXAO, 6.80 / 007186, LUIS AUGUSTO MELO E SILVA, 7.60 / 010924, LUIS AUGUSTO MORAES DA SILVA, 6.40 / 022424, LUIZ GUILHERME CRUZ ROSA, 6.80 / 012545, LUIZ ROGERIO LOPES GONZAGA, 7.60 / 008724, LUZENIL RODRIGO SILVA DA SILVA, 6.00 / 014023, MADSON JOSE PAIXAO DE OLIVEIRA, 6.00 / 018805, MAGNO FARIAS BARROS, 7.60 / 004883, MANOEL FERREIRA NETO, 6.40 / 023756, MANOEL IVAL BARRIGA DE SOUZA, 6.00 / 010686, MANOEL JUNIOR NEPOMUCENO PARENTE, 8.00 / 019314, MANOEL JURANDIR DOS SANTOS, 8.00 / 013640, MANOEL MARQUES DOS SANTOS NETO, 7.20 / 021152, MARA RUBIA DE ARAUJO PEDREIRO, 6.80 / 009352, MARCELA DO SOCORRO SAMPAIO SANTOS, 6.40 / 015537, MARCELA MOURA CALVO, 7.20 / 015726, MARCELO LIMA CASTRO, 6.80 / 012074, MARCIA MARIA DOS SANTOS LIMA, 6.80 / 020589, MARCIA SILVA DE SOUZA, 6.80 / 016603, MARCIO RICARDO COSTA DE SOUZA, 6.40 / 018397, MARCOS DIEGO SILVA SAMPAIO, 6.40 / 014598, MARCOS VINICIUS QUEIROZ DE AZEVEDO, 7.20 / 022551, MARIA CARMEN CARNEIRO DA CUNHA, 6.00 / 017590, MARIA DA CONCEICAO SANTOS DA SILVA, 6.00 / 001957, MARIA DAS DORES PANTOJA DOS SANTOS, 6.00 / 011676, MARIA DAS DORES REIS ANDRADE, 6.80 / 012641, MARIA DE FATIMA FELIX DE CASTRO, 6.00 / 010644, MARIA DE JESUS ROCHA NORONHA, 6.40 / 019895, MARIA DE NAZARE SILVA DE SOUZA, 6.40 / 021876, MARIA DO SOCORRO ALVES DA COSTA, 6.80 / 001700, MARIA ELIZABETH TERCELOS OLIVEIRA RIBEIRO, 8.00 / 009532, MARIA HELENA DE SOUZA FERREIRA, 6.40 / 000585, MARIA ISABEL SANTOS DA SILVA, 7.20 / 018913, MARIA LUCIA ALMEIDA SILVA, 6.00 / 022556, MARIA MARCIA SOUSA SOARES, 7.20 / 012524, MARIA RAQUEL FERREIRA LEAL, 6.00 / 023970, MARIA RITA OLIVEIRA RAMOS, 6.80 / 018718, MARIA ROSA CASTRO DA SILVA, 7.20 / 007225, MARIA SALETE CAVALCANTE DE OLIVEIRA, 7.20 / 012068, MARIA SANDIA DIAS DOS SANTOS ROCHA, 8.00 / 007009, MARILUCY DE CARVALHO FARIAS, 6.80 / 018848, MARINALDO RIBEIRO DA SILVA, 6.00 / 003496, MARIVALDO FERREIRA DA CUNHA, 8.80 / 000899, MARLUCE FERNANDES ROSA, 8.00 / 004688, MARLUCE MAGNO TEIXEIRA, 6.80 / 015383, MARLY LOBO MONTAO, 6.80 / 023740, MARTA ANDREA MELLO FURTADO, 6.40 / 011525, MARY ELIANE DA COSTA SILVA OLIVEIRA, 6.00 / 020045, MAURAIKY WAIANA, 8.00 / 009947, MAURICIO MONTEIRO PINTO, 6.80 / 014369, MAURILIO COSTA CASSUNDE, 8.00 / 021697, MAURO DUARTE



VASCONCELOS, 7.60 / 022814, MAURO GONCALVES DA SILVA, 6.00 / 009183, MAX JORGE FERREIRA BARBOSA, 6.40 / 017682, MELRY SANTOS DE LIMA, 6.00 / 023656, MERIAN RODRIGUES FURTADO, 6.80 / 016871, MERIANE DORNELAS RODRIGUES, 6.80 / 005571, MICHELE CRISTIANE FRAGA DA SILVA ROCHA, 7.20 / 014210, MICHELLE BARROSO CARRERA, 7.60 / 011280, MOISES DE JESUS SANTOS, 8.40 / 016708, MONICA DA SILVA GOMES, 6.00 / 013196, NAYANE LIBORIO MATOS, 8.00 / 019257, NELIA MARIA FARIAS DA SILVA, 8.80 / 018768, NILMARA SILVA SOUZA, 6.40 / 017635, NUBIA ALESSANDRA MELO DE MORAIS, 6.40 / 006834, OCIR CLEIBE BECKMAN DE ALFAIA, 6.00, pne / 016709, ODILENE DE OLIVEIRA ARAUJO, 6.00 / 018234, ODINEIDE TEIXEIRA NERY, 6.00 / 017801, OSMARINA AMARAL RIBEIRO, 7.20 / 002531, PABLO VIANEY ATAIDE SILVA, 8.80 / 011289, PATRICIA CARLA LOBATO BENTES, 6.80 / 017005, PAULA VANESSA SANTOS SETUBAL, 6.40 / 023032, PAULO ANDRE PINTO BARROSO, 6.40 / 020658, PEDRO COSTA SANTOS, 6.00 / 017017, PEDRO NUNES XAVIER, 7.60 / 019564, RAFAEL DE SOUZA RIBEIRO, 8.40 / 014173, RAFAEL EDNILSON FERREIRA DA COSTA, 6.40 / 023753, RAFFAELLA SANTOS REGATEIRO, 6.80 / 005062, RAIMUNDA CELIA GOMES DA SILVA, 7.20 / 021525, RAIMUNDA DO SOCORRO NAZARE CARVALHO, 6.40 / 006966, RAIMUNDA NONATA DA SILVA, 6.40 / 019138, RAIMUNDA XAVIER DE SOUSA, 6.00 / 010315, RAIMUNDAFARIASDASILVA, 6.00 / 013116, RAIMUNDO CLEBSON NUNES ANDRADE, 6.40 / 003129, RAIMUNDO LUCIANO ARAUJO DE OLIVEIRA, 7.20 / 018032, RAIMUNDO NETO DE SOUZA PANTOJA, 6.80 / 023147, RAMA DE OLIVEIRA MENDES, 6.40 / 021621, RAQUEL DA SILVA GOMES, 6.00 / 018688, REGIANE CARVALHO RIBEIRO, 6.40 / 016371, REGIELSON NAZARENO SANTOS MIRANDA, 6.00 / 012718, RENATO CASTILHO SARDINHA, 9.60 / 009063, RENATO GLEIDSON DOS REIS MESQUITA, 6.40 / 007377, ROBERTO DE ALMEIDA COELHO, 6.40 / 015583, ROBERTO DE NAZARE ARAUJO FREITAS, 6.80 / 013897, RODRIGO BORGES MIRANDA, 6.00 / 007636, ROGERIA CRISTIANE FERREIRA DA COSTA, 7.20 / 001114, ROGERIO ARAUJO COSTA, 7.20 / 018772, ROMEU VIEIRA DE MELO, 6.00 / 014577, RONALDO CARDOSO NASCIMENTO, 6.40 / 018716, ROSANA CELIA DA SILVA E SILVA, 6.80 / 022850, ROSANE CRISTINA GOMES DA SILVA, 7.60 / 013262, ROSANGELA DE OLIVEIRA PONTES, 7.20 / 016965, ROSE MARY SILVA GOMES, 6.80 / 015799, ROSEANE SANTOS DE SOUSA, 6.40 / 011529, ROSELI PURESIA PIRES, 8.00 / 009764, ROSIANE ANDRADE OLIVEIRA, 6.40 / 011143, ROSIANI MARIA ARAUJO PACHECO, 6.80 / 023456, ROSILDO ARAUJO SILVA NETO, 6.00 / 013932, ROSINALDO FERREIRA MARQUES, 6.00, pne / 008956, RUBEM BRANDAO RODRIGUES, 7.20 / 012364, RUBENS TEIXEIRA CORDEIRO, 8.00 / 018907, RUTE DAYANE DA SILVA FRANCO, 6.00 / 003880, SANAY DE SOUZA AMARO, 6.00 / 020161, SANDRA FERREIRA DE MELO, 6.80 / 022274, SANDRA SUELI DA SILVA SIMOES, 6.40 / 021767, SEBASTIANA DO SOCORRO DE OLIVEIRA, 7.20 / 005532, SERGIO DA SILVA LIMA, 7.20 / 020269, SERGIO ROBERTO BRAGA DA CRUZ, 7.20 / 023648, SHIRLANE CRISTINA FERREIRA BORGES, 6.80 / 010196, SHIRLEI SUELI FRIAS DOS SANTOS, 6.40 / 019296, SILDENICE BESSA DA SILVA, 7.60 / 016977, SILVIA SENA SANTOS, 6.80 / 021643, SUELI DA SILVA CHAVES, 6.00 / 021940, SUZETH COELHO DA SILVA, 6.00 / 016478, TAMIRES EPAMINONDAS DA SILVA, 6.00 / 002471, TAMYRES MAYARA DE SOUZA BOTELHO, 6.80 / 008853, TATIANA LIMA MALAQUIAS, 6.80 / 015039, TATIANA OLIVEIRA RODRIGUES DA SILVA, 6.40 / 018849, TAYANA ROBERTA DOS SANTOS NEVES, 6.40 / 021427, TEMISIA MIRANDA SANTANA, 6.00 / 007444, TEODOMIRO MOREIRA E SILVA, 6.40 / 014669, TULIO WAGNER SILVA MATOS, 6.80 / 011549, WALDEMIR COSTA DA SILVA, 6.00 / 009893, VALDOMIRO FRANCO ASSUNCAO, 7.20 / 021331, VALERIA DE ALMEIDA CARDOSO, 8.40 / 017921, VALERIA FERREIRA DA FONCECA, 6.00 / 019430, VANILDA PINTO LESSA, 6.40 / 010329, VICTOR JOSE ABREU MACIEL, 8.00 / 017760, WALDELICE RODRIGUES MOIA, 7.20 / 019794, WALMARIA ARAUJO CASTRO, 6.80 / 000275, WALMIR MAIA DUARTE, 7.20 / 019091, WANDA MARIA CAMPOS VALENTE, 8.80 / 021144, WANDERSON DIOGO CHAVES DA COSTA, 6.40 / 001511, WARLLEN MORAES DE VASCONCELOS, 7.20 / 022174, WELINGTON DOS SANTOS SILVA, 7.20 / 019115, WENDEL DA COSTA SILVA OLIVEIRA, 6.40 / 005054, WILLIAM DA SILVA ARAUJO, 8.40

CARGO : AGENTE DE PORTARIA - NIVEL CENTRAL BELEM/BELEM

008362, ADRIANA PEREIRA DA SILVA, 6.00 / 001889, ADRIANA DOS SANTOS BELO, 6.40 / 021412, ADRIELI SOUZA DA SILVA, 6.40 / 021232, AGENOR RODRIGO MOURA DE FARIAS, 7.60 / 019646, AGUIDA MARIA DA SILVA BARBOSA, 6.80 / 010714, AIDNA COSTA DA CRUZ, 6.80 / 000069, ALDALEILA BARBOSA PIMENTA, 7.20 / 001077, ALESSANDRA MEDEIROS DE ALMEIDA, 7.60 / 008635, ALINE DANIELI SANTOS DE OLIVEIRA, 6.00 / 019725, ALINE LILIA BARBOSA DA CONCEICAO, 6.40 / 004642, ALINE MICHELI TEIXEIRA NEVES, 6.40 / 009459, AMELIA LIDIANE NASCIMENTO DE SOUZA, 6.40 / 003404, ANA CARLA DA SILVA OLIVEIRA, 6.00 / 020539, ANA CRISTINA DA SILVA NETO, 7.20 / 023370, ANDRE LUIS TAVARES MAGALHAES, 7.60 / 003699, ANDREA NASCIMENTO BARROSO, 8.40 / 022525, ANDREIA HELENA DIAS MAIA, 7.20 / 003921, ANGELA DO SOCORRO SANTOS DA CRUZ, 6.40 / 013672, ANNA CHRISTINA MIRANDA E SILVA, 6.40 / 012867, ANTONIA GRACINETE CORDEIRO MENDES, 6.40 / 019351, ANTONIA RITA SALES ANJOS, 6.40 / 008422, ANTONIO CARLOS COUITEIRO ROLLO, 6.00 / 008063, ANTONIO CARLOS RODRIGUES DA SILVA, 7.60 /

020209, ANTONIO DE MAGALHAES XIMENES, 8.40 / 019597, ANTONIO WAGNER OLIVEIRA DE OLIVEIRA, 8.80 / 008078, ARILEIA DA SILVA TIAGO, 7.60 / 023185, ARLEI MACEDO DOS SANTOS, 6.80 / 021562, ARLI BARREIROS VEIGA, 6.00 / 013567, AURY MARIA SILVA DE OLIVEIRA, 6.00 / 002410, BENICIO MARQUES VIANA FILHO, 7.20 / 009724, BRENO HENRIQUE ROCHA DOS SANTOS, 8.00 / 020015, CARLA MORAES PINHEIRO, 6.80 / 005577, CARLOS ALBERTO ALMEIDA CONSOLACAO, 7.20 / 019004, CARLOS RAIMUNDO COSTA ARAUJO, 7.60 / 020851, CARMITA SOCORRO CORREA PAIVA, 8.00 / 019154, CASSIO NAZARENO DO NASCIMENTO TAVARES, 7.60 / 014160, CLAUBER BARROS BANDEIRA, 6.40 / 019240, CLAUDIA ELIZA MONTEIRO DE ALMEIDA, 6.80 / 020545, CLAUDINA MAIA CARBALLAL, 6.40 / 017151, CLAUDOMIRO PEREIRA JUNIOR, 6.40 / 009125, CLEIA REGINA GURJAO ANDRADE, 8.40 / 014176, CLOVIS RICARDO DOS SANTOS CARDOSO, 7.20 / 001872, CONCEICAO DE MARIA BALTASAR SILVA, 6.40 / 010342, CONCEICAO VALDINEIA DA SILVA COSTA, 8.00 / 022637, CRISTIANE DO SOCORRO DA COSTA SOUZA, 8.00 / 018899, CRISTIANE NASCIMENTO DA SILVA, 6.40 / 021998, CRISTIANO SILVA SANTOS, 6.80 / 015333, DANIEL NAZARENO SOUZA SILVA, 6.40 / 000907, DANIEL VICTOR DA SILVA MACHADO, 6.40 / 024037, DELBLEMIR FARIAS DE SOUSA MUNIZ, 6.80 / 006374, DENISE CARDOSO MENDES, 6.00 / 022360, DILCILENE MARIA NASCIMENTO DE SOUZA, 7.60 / 023060, DIRCEU JOSE DE OLIVEIRA BARBOSA, 8.40 / 016937, DOMINGOS RODRIGUES DE SOUSA JUNIOR, 6.80 / 018430, EDER MENDES DAMASCENO, 6.80 / 023838, EDILBERTO DOS SANTOS SILVA, 6.40 / 018196, EDILBERTO PIEDADE CHAGAS, 7.60 / 007476, EDILENE DE MELO DE SOUZA, 7.60 / 021053, EDSON SILVA DOS SANTOS, 6.80 / 012597, EDTON ANDRADE SANTOS, 7.60 / 021035, EDUARDO JOSE TOLEDO GOMES, 6.40 / 009414, EDVANA CILENE FERREIRA DE CASTILHO, 6.40 / 017026, ELCILENE DA SILVA NEVES, 6.00 / 010952, ELIEL NAGIB RIBEIRO DOS SANTOS, 6.00 / 009528, ELISSANDRA POMPEU FURTADO, 6.40 / 019957, ELIZANGELA BARBOSA VIEIRA, 6.40 / 015312, ELOIANA DAS NEVES RODRIGUES, 6.80 / 019250, EMANOEL DE NAZARENO PATELO, 8.00 / 000108, ERICK ELY GOMES DE OLIVEIRA, 8.00 / 023114, FABIO LUIS PINHEIRO DE OLIVEIRA, 7.60 / 001057, FABRICIO DE ASSIS LIMA DA SILVA, 7.60 / 023950, FERNANDA PINTO DA CONCEICAO, 6.40 / 023116, FERNANDA RIBEIRO LOPES, 6.00 / 002374, FERNANDO DE VILHENA PINGARILHO, 6.00 / 013689, GABRIELA MONTEIRO DA COSTA, 6.80 / 019976, GEZIANI PORTINHO VASCONCELOS, 6.40 / 019734, GILSON MEIRELES XAVIER, 6.00 / 016070, GIOVANA GOMES LIMA, 7.20 / 008663, GLEYSOM RATES NETO, 6.40 / 003629, GRACIETE GOMES ARAUJO DE OLIVEIRA, 6.00 / 014707, GUSTAVO COSTA ELLERES, 6.40 / 014157, HELDER MENDES FEIO MACHADO, 6.00 / 010873, HUMBERTO JORGE SOUZA REIS, 8.00 / 011840, ISABELA DE FATIMA CAVALEIRO DE MACEDO BARRROS, 6.00 / 009224, IVANA CARLA DA SILVA SALDANHA SILVA, 6.40 / 023889, IVANETE GOMES BARROS, 6.80 / 023996, IVANILDE SANTOS DOS REIS, 8.80 / 006435, JACQUELINE MONTEIRO LISBOA, 6.80 / 008979, JAILSON DA SILVA PEREIRA, 6.40 / 011371, JEFFERSON PINHO REBELO SOBRINHO, 6.80 / 008494, JOAO CLEBER DA LUZ VIDAL, 7.60 / 004174, JOAO HENRIQUE MARTINS DE ALMEIDA, 7.60 / 002928, JORGE LUIZ CHAVES GONCALVES, 6.40 / 009539, JOSE GUILHERME FARES GADELHA, 6.80 / 001618, JOSE MARIA PIMENTA LIMA, 6.40 / 020303, JOSE MICHEL NAIFF DO VALE, 6.00 / 004189, JOSE ROBERTO RODRIGUES DA SILVA, 6.40 / 012879, JOSE WILLY MAGALHAES MESQUITA, 6.00 / 018089, JOSIANE MARIA DE OLIVEIRA FERREIRA, 6.40 / 020293, JOSIANE SANTOS SOUZA VIANA, 6.00 / 011839, JOSTIVANE DOS SANTOS VALADARES, 6.00 / 018975, KARINA THAYS SOUZA DE LIMA, 6.40 / 012942, LARISSA LORENA CAETANO SILVA, 7.60 / 000099, LEDIANE SANTOS BALTAZAR, 6.00 / 003598, LEIDIANE DE NAZARE FREITAS BRITO, 6.40 / 020563, LEVI GAMA PACHECO, 7.60 / 001635, LILIAN CHAGAS SAMPAIO, 6.40 / 007101, LIRIAN EVANGELISTA DE ARAUJO, 6.40 / 018638, LOURIVAL NEVES GONCALVES, 7.60 / 007920, LUAN RAPHAEL SOARES MORAES, 6.00 / 020114, LUCIA HELENA SOUSA DE BARROS, 6.00 / 017965, LUCIANA PEREIRA LEAL, 6.00 / 024007, LUCIANE FERNANDES DA SILVA, 6.80 / 004806, LUCICLEIDE FERREIRA DA COSTA, 8.00 / 014697, LUCILENE DA SILVA RIBEIRO, 6.00 / 022583, LUCILENE MACIEL TEIXEIRA, 6.00 / 007545, LUIZ AUGUSTO LIMA DE QUEIROZ, 8.00 / 022608, LUIZ CLAUDIO TRINDADE DE SOUZA, 7.60 / 006775, LUIZ FABIANO CASTRO DE SOUZA, 8.40 / 021984, LUZENIRA MARIA ROCHA ALVES, 7.60 / 011516, MARCELA BRITO DA CONCEICAO, 8.00 / 007594, MARCELO CESAR GALVAO PEREIRA, 6.00 / 020634, MARCELO CORREA RIBEIRO, 6.00 / 010713, MARCIA CRISTINA MESCOUTO CONCEICAO, 6.40 / 010966, MARCIO JOSE VIANA GATINHO, 6.80 / 014797, MARIA BENEDITA DE JESUS PINTO, 6.80 / 019883, MARIA DAS DORES PIMENTEL DAMASCENO, 6.80 / 023178, MARIA DE BELEM DA SILVA QUEIROZ, 6.40 / 011975, MARIA DE FATIMA GOMES LOBATO, 6.00 / 016622, MARIA DE FATIMA SANTOS DINIZ, 6.00 / 011359, MARIA DE NAZARE DAMASCENO REBELO, 6.40 / 010243, MARIA EVANGELINA LOPES PEREIRA, 6.80 / 020017, MARIA JOSE NERIS LEAL, 6.40 / 019920, MARIA LUIZA MONTEIRO DA SILVA, 6.80 / 000587, MARIA MARTA AYRES TSUTSUMI, 6.00 / 012708, MARIA OSVALDINA SOEIRO NUNES, 8.40 / 015072, MARIA RAIMUNDA REIS COSTA, 6.00 / 020677, MARIA SOCORRO RODRIGUES DE MEDEIROS, 6.40 / 009410, MARIANO MATEUS DE OLIVEIRA, 6.80 / 020799, MARILIA ELOANY CONCEICAO DE FREITAS, 8.00 / 010332, MARIO VIANA COELHO JUNIOR, 6.80 / 003538,

MARISY DE FATIMA CORREA PAVAO, 6.00 / 023041, MASCOS VINICIUS ROLDAO DO NASCIMENTO, 6.80 / 018209, MERIELLY DOS PASSOS ARNAUD, 8.00 / 012449, MICHELLE BRUNA LISBOA DE FRANCA, 7.20 / 004696, MICHELLE GOMES COSTA, 6.00 / 011456, MICHERLE LIMA PONTES, 8.80 / 021994, MIGUEL AUGUSTO VIEIRA SATIRO, 8.80 / 014896, MIQUEIAS DA COSTA SARGES, 7.60 / 020572, MIRIA CRISTINA MONTEIRO DOS SANTOS, 7.60 / 022396, NAIR OLIVEIRA RAMOS, 6.40 / 012131, NAMIR OLIVEIRA FONTENELE, 7.20 / 003036, NAZARENO WELIGTON ALVES DE OLIVEIRA, 7.20 / 020617, NEIDE SILVA CABRAL, 8.00 / 019959, NELMA CONCEICAO HOLANDA ALVES, 6.40 / 014052, NILCE NASCIMENTO DA SILVA, 7.20 / 020608, OLIMPIO CORIOLANO DOS SANTOS, 6.80 / 017044, OZIANE MARIA PIMENTEL PEREIRA, 6.00 / 007106, PATRICIA SANTOS DE LIMA, 7.60 / 006418, PAULA ADRIANA DA SILVA BENICIO, 6.40 / 004059, PAULO RENATO GONSALEZ GOMES, 7.60 / 001066, PAULO ROBERTO COSTA DIAS, 6.40 / 016975, PAULO RODNEY LEITAO DE MORAES, 7.60 / 012701, PEDRO HENRIQUE CHAVES DE SOUZA, 7.60 / 015704, PLINIO MARINHO DE OLIVEIRA, 7.60 / 001100, PRICILA MONTEIRO DOS SANTOS, 6.00 / 006949, RAFAELA PINTO DA CONCEICAO, 7.60 / 017310, RAIMUNDA OLIVEIRA DA SILVA, 7.20 / 012062, RAUL REI BARBOSA BICHO, 6.40 / 015245, REGINALDO VIANA DA SILVA, 6.00 / 018681, RENATA PINTO DA CONCEICAO, 7.60 / 014713, RITA DE CASSIA TEIXEIRA COELHO, 6.00 / 013263, RIVALENE ANDREIA RODRIGUE DE OLIVEIRA, 7.20 / 018263, ROBERTO CRUZ DE OLIVEIRA, 8.40 / 012159, RODRIGO DA RESSURREICAO BARBOSA, 9.20 / 015335, ROGER MARCELO COSTA REZIS, 6.40 / 009454, RONALD LUIZ RIBEIRO GEMAQUE JUNIOR, 7.20 / 017447, ROSANGELA FERREIRA ROCHA BRITO, 7.60 / 021148, ROSEANA BRIGIDA DO NASCIMENTO COSTA, 6.40 / 015206, ROSELIS SANTOS BEZERRA, 6.80 / 016136, ROSENILDA DE JESUS SILVA MACIEL, 6.80 / 005797, ROSILENE PINHEIRO PANTOJA, 7.60 / 017001, ROZILDA ALVES FRAZAO, 6.40 / 006772, ROZIMEIRE SOUZA DA COSTA, 6.80 / 004450, RUBENILSON DOS SANTOS GOMES, 6.00 / 009227, RUTH DA SILVA, 6.40 / 023327, RUTH VALE DA SILVA, 7.60 / 002668, RUY FERREIRA DE MEDEIROS, 6.00 / 022143, SABRINI CARVALHO DA SILVA, 8.40 / 021243, SANDRA LETICIA TEIXEIRA MELO SILVA, 8.00 / 000117, SERGIO PEREIRA CARNEIRO SOUZA, 7.60 / 012766, SHIRLEY MARIA DE SOUZA CARVALHO, 6.40 / 011243, SILENE NASCIMENTO MONTEIRO, 8.80 / 003912, SIMONE CRISTINA SANTOS DA CRUZ, 7.60 / 006191, SIMONE RODRIGUES PINHEIRO, 6.40 / 020341, SONIA IVANETE FERREIRA TAVARES, 6.40 / 022751, SONIA MARGARETH DA CONCEICAO MORAES, 6.00 / 022095, SUELY GAMA FERREIRA, 7.20 / 017768, SULAMITA AVELINO LEAL, 6.00 / 023883, THAYANE PATRICIA VIEIRA DOS SANTOS, 6.80 / 007466, THIAGO FREITAS DE OLIVEIRA, 6.80 / 016550, VERA LUCIA PACHECO NERY, 6.40 / 019354, VILSON JOSE CEREJA LOPES, 6.40 / 015180, VIVIANNY DE MATOS SANTOS, 6.80 / 016180, WALDEMIR INACIO DO NASCIMENTO, 7.20 / 019088, WANDA SUELY NASCIMENTO, 6.00 / 020026, WILLIAME PANTOJA DA SILVA, 6.40

**CARGO : ARQUITETO - NIVEL CENTRAL BELEM/BELEM**

014757, ELINE MAGALHAES LEITE BARACHO, 6.50 / 012945, ELIZABETE DE SOUSA HABER, 7.00 / 010302, FABIO ROBERTO PAES DA ROCHA, 6.50 / 018712, RENATA TEIXEIRA DE CARVALHO SILVA, 6.50

CARGO : ASSISTENTE SOCIAL - NIVEL CENTRAL BELEM/BELEM  
002727, ADRIANA DE JESUS SOUZA DE MORAES, 7.00 / 018424, ALAN JOSE SARAIVA DA SILVA, 6.50 / 009621, ANA CARLA PEREIRA MAIA, 6.50 / 000729, ANDREA DA SILVA GONCALVES, 7.25 / 009917, BENECILDA MARIA ALVES SANCHES, 6.75 / 023286, CAMILA MELO SALES, 6.00 / 021190, CIBELE VASCO SANTOS, 6.50 / 007628, CLAUDIA PORTELA DOS SANTOS, 6.50 / 020559, CLEIDIZAURA SOUZA DO NASCIMENTO MENEZES, 6.75 / 007975, CLEONICE NASCIMENTO DOS SANTOS, 6.00 / 017179, CLEVEA NAZARE BARBOSA ALMEIDA, 6.00 / 000377, CRISTIANE CONCEICAO DA SILVA NOGUEIRA, 6.75 / 007265, DANIELA LOPES DE ANDRADE, 6.50 / 006630, DANIELLE DO SOCORRO CAVALCANTE DOS SANTOS, 6.25 / 008198, DAYANE JAQUELINE QUEIROZ DE OLIVEIRA, 6.75 / 000387, DHIENE VIEIRA FREITAS, 6.25 / 021154, DIELY BENEDITA SOARES DE FARIAS, 6.00 / 020327, EDSON GONCALVES SILVA, 6.50 / 015845, ELEN CRISTIANE MODESTO DE LIMA, 6.25 / 007423, ELENILDE MATOS DIAS, 6.25 / 002638, ELIANE DO SOCORRO BITTENCOURT AZANCOT, 6.25 / 000987, ELINE SUELY CARDOSO ASSUNCAO, 6.00 / 017292, ELISANGELA DE FATIMA SODRE GILLET, 6.00 / 006181, FLAVIA LOYANE SANTIAGO DE SOUSA, 6.00 / 023039, GABRIELLE SANTOS CAVALEIRO DE MACEDO MOURA, 6.25 / 005669, GEISE SANTA ROSA DE OLIVEIRA, 6.25 / 000961, GIZILDA DAS CHAGAS FIGUEIREDO, 6.50 / 007120, GLEISIANE DE NAZARE VILHENA MIRANDA, 6.25 / 018164, HELEN DO SOCORRO BARBOSA CABRAL, 6.50 / 013017, HIGSON RIDYZ CUNHA DE ALENCAR, 6.50 / 009140, IEDA CRISTINA FREITAS MOREIRA, 7.50 / 006935, IOLANDA MARIA MORAES VIEIRA, 6.75 / 020437, IRACEMA DOS SANTOS MUNIZ, 6.25 / 017790, IVANEIDE BESSA CAMPOS, 6.25 / 016748, IVANEIDE DA LUZ, 6.00 / 021358, JACYLEIA ALVES DE SOUZA, 6.25 / 002348, JANAINA ROCHA RODRIGUES, 6.00 / 021840, JOSE LUCIO NEGRAO FERREIRA, 6.75 / 011215, JOSETTI MARIA RODRIGUES LOPES, 6.25 / 023581, JOSIANE FERREIRA DE BRITO, 6.00 / 003328, JOSILENE MAUES CORREA LOBATO, 6.75 / 017016, KARINA BAIA FARIAS, 6.00 / 014916, KARINE SOARES DO VALLE MIRANDA, 6.25 / 020232, KARLA MARCIA FAIAL QUARESMA, 6.50 / 013056, KEDMA GALVAO DA CONCEICAO SALLES, 7.00 / 014366, KELLY LENY FERREIRA FRANCA, 6.25

/ 012515, LILIA DEBORA CHAVES DA SILVA, 6.00 / 020727, LILIAN MELLO MONTEIRO, 6.00 / 017254, LILIAN PRISCILLA AMARAL DA COSTA, 6.75 / 009591, LIZANE DE NAZARE BACHA FIGUEIREDO LISBOA, 6.50 / 016098, LUCIANA MARIA CORREA MALCHER, 6.75 / 011335, LUIZA MARIA DOS SANTOS, 6.00 / 018266, MARCIA DA CONCEICAO CARDOSO DE SOUZA, 7.75 / 015451, MARCIA HELENA JUCA NOGUEIRA, 6.50 / 001074, MARGARETH CRISTINA DO NASCIMENTO MONTEIRO, 6.00 / 021147, MARIA ADRIANA SANTOS OLIVEIRA, 6.00 / 005720, MARIA APARECIDA BATISTA PIRES, 6.25 / 023717, MARIA CAROLINA ALVES SERIO, 6.00 / 004298, MARIA DAS GRACAS DOS SANTOS ALMEIDA, 6.50 / 005909, MARIA DO SOCORRO BARROSO JERONIMO, 6.25 / 007108, MARIA DO SOCORRO DO NASCIMENTO MORAES, 7.25 / 012952, MARIA LUZANIRA DE SOUZA RIBEIRO, 6.50 / 010881, MARILIA PANTOJA NOVAES, 6.75 / 018372, MARLUCIA DE MATOS RODRIGUES, 6.75 / 000761, MICHELLE DE NAZARE MARINHO DE AQUINO, 6.50 / 011655, MICHELLE TEODORO GARCIA, 6.00 / 019692, MILENA BITTENCOURT OLIVEIRA, 6.75 / 014777, MILENA GOMES DE OLIVEIRA, 7.00 / 011285, MIRIAN DA SILVA SALOMAO, 7.00 / 015471, MIRIAN GOMES DA SILVA, 6.75 / 001917, MIRIAN SALES BATISTA, 6.50 / 016554, NATALIA BEZERRA PRAZERES, 6.75 / 011700, NAZARE DO SOCORRO MACHADO DORNELAS, 6.00 / 012847, NAZARE SIMONE FERREIRA DOS REIS, 6.25 / 018741, NEIDA SILVA CASTRO, 6.00 / 021896, NILSA DO SOCORRO PIMENTA LEAO, 6.00 / 017714, PRISCILA ALMEIDA DA CRUZ, 6.75 / 006664, RAIMUNDA NILZA DOS PASSOS DUTRA, 6.50 / 010298, RAIMUNDO NONATO LEAL MODESTO, 6.25 / 011009, REGINA IZABEL GONCALVES DE ATAIDES, 6.50 / 019140, RITA DE CASSIA FERREIRA DE MORAES, 6.00 / 005164, ROSA CRISTINA BARROS RAMOS, 6.00 / 014603, ROSANGELA DE NAZARE GOMES CORREA, 6.00 / 013695, ROSEANE SERRAO TAVARES DE CASTRO, 6.00 / 021511, SAMARA MORAIS RODRIGUES, 6.25 / 009964, SANDRA NOELI FERREIRA DOS SANTOS, 6.50 / 020520, SHEILA TATIANA DE OLIVEIRA VIEIRA, 6.00 / 013957, SIBELY DE OLIVEIRA PANTOJA, 6.25 / 019471, SILVIA CAMPOS BARBOSA, 6.25 / 003494, SILVINA BRITO LOPES, 6.00 / 014274, SIMONE CRISTINA DA SILVA AGUIAR, 6.25 / 001376, SONIA GRASSY SILVA DOS SANTOS TRINDADE, 6.50 / 004796, SONIA HELENA PAZ GUEDES, 6.25 / 004440, SONIA MARIA MORAES DE SOUSA, 7.25 / 001567, SUHELENE FERNANDES DAMOUS, 6.00 / 010466, TELMA BARBOZA DE SOUZA, 7.25 / 006987, TEREZA CRISTINA DE SOUZA FREITAS, 6.75 / 008082, THAYANA MARIGLIANI BELTRAO, 6.00 / 016447, TILA MARIA RAIMUNDA ANJOS DE SOUZA RIBEIRO, 6.25 / 020357, VERA LUCIA AMARAL GONCALVES DOS SANTOS, 6.00 / 016431, VERA LUCIA SALGADO MONTEIRO, 6.25 / 007972, VERA REGINA FREITAS TEIXEIRA, 7.00 / 011233, WANESSA DE LIMA PEREIRA, 6.00 / 000162, WANIA CRISTINA DE AZEVEDO OLIVEIRA, 6.50 / 016387, YULLI LIMA MESQUITA, 6.25

**CARGO : BIOLOGO - NIVEL CENTRAL BELEM/BELEM**  
009804, ADAILTON PEREIRA BRITO, 6.25 / 013175, ADRIANE DOS PRAZERES SILVA, 6.25 / 003553, ADRIENE LEITE COSTA, 6.00 / 005335, ANTONILDE MARCELINA ARRUDA DE SA, 7.00 / 023633, CAMILA MARREIRA PACIFICO FONSECA, 6.00 / 007137, DANIEL VALIM DUARTE, 6.00 / 000715, JORGE SOUZA DA SILVA JUNIOR, 6.25 / 006809, PAOLA CRISTINA BEZERRA VIEIRA, 6.25 / 011622, RAIMUNDO GLADSON CORREA CARVALHO, 6.25 / 021064, RENATO VELOSO DE CASTRO MENEZES NETO, 7.00 / 015632, ROBERTA DA SILVA SOUZA, 7.25 / 004967, ROSE CRISTINE QUEIROZ CHAVES, 6.25 / 010904, THATIANA ANDRADE DE FIGUEIREDO, 6.25

**CARGO : ENFERMEIRO - NIVEL CENTRAL BELEM/BELEM**  
012341, ADRIANA DA SILVA LIMA, 6.00 / 021535, ADRIANA DO SOCORRO SILVADE OLIVEIRA, 6.25 / 015266, ADRIANA ELINE NEGREIROS DE OLIVEIRA, 6.25 / 013167, ALAINE JOSE ARAUJO DA SILVA, 6.25 / 019879, ALEXANDRA KEILA PANTOJA DE OLIVEIRA, 6.00 / 007705, ALINE MARIA PEREIRA CRUZ, 7.00 / 008793, AMANDA CONCEICAO BRAGA DE SOUZA, 6.25 / 008417, ANA CLAUDIA DE MATOS SANTOS, 7.00 / 008464, ANA LUANA SOUZA DA SILVA, 6.00 / 004142, ANA PAULA DE SOUZA PEDROSA CASTRO, 6.25 / 017399, ANA PAULA DOS REIS SANTOS, 6.25 / 000837, ANA PAULA GRAIM MENDONCA, 7.25 / 001130, BRENA BENTES DA SILVA, 6.25 / 019589, BRENO SIMAO TAVARES DE TAVARES, 6.25 / 022935, CARLA VANESSA DA SILVA ALCANTARA, 6.50 / 018255, CARLOS GUSTAVO PAES BARRETO DA CRUZ, 6.50 / 002811, CAROLINA ALESSANDRA PINHEIRO GONCALVES, 6.25 / 022199, CINARA FERNANDES PIMENTEL, 6.00 / 023675, CIRIA REGINA PAZ DE SOUZA, 6.25 / 009090, CIRO MARCELO DO NASCIMENTO RAIOL, 6.00 / 006139, CLAUDIO DE CARVALHO ALENCAR JUNIOR, 7.00 / 008985, CRISTINA SOUZA MAIA, 6.25 / 015775, DANIEL DA SILVA FERREIRA, 6.50 / 022156, DANIELE BONNETERRE RODRIGUES, 6.75 / 002128, DEBORA CONSUELO SANTOS MACEDO ESPINOLA, 6.75 / 006066, DEBORA LOBATO DE SOUZA, 6.00 / 008205, EDIANE DOS ANJOS LEAO, 6.00 / 005020, ELCYANA VIANA SANTOS BASTOS, 6.50 / 019521, ELIANY RABELO LIMA, 6.50 / 009490, ELISA MARIA AMATE, 6.25 / 009999, EMANOELLA MESQUITA DOS SANTOS, 6.00 / 001549, ERICA DOS SANTOS GOMES, 6.00 / 017931, ETIANY VIEIRA DE ASSIS PINTO, 6.00 / 018948, FABIANE PAIVA RIBEIRO, 6.00 / 020270, FABRICIO GONCALVES CORDEIRO, 7.00 / 012529, FRANCILENI DA LUZ CARVALHO, 6.75 / 014633, GERLANDIA DEIVES DE OLIVEIRA CAMPOS, 6.75 / 006830, GISELA PEREIRA XAVIER, 6.75 / 006546, GISELE DO SOCORRO FERREIRA DA SILVA, 6.00 / 018281, GISELLE DE SOUSA NASCIMENTO, 6.25 / 000020, GLEICIANNY ROLLO DONZA, 6.25 / 023098, GLEIDSON TRINDADE FREIRE, 6.00 / 003567, HELANE CRISTINA BARBOSA

ARAUJO, 6.75 / 004935, HELOISA PORTAL DA SILVA DA COSTA, 6.50 / 004778, HELOISA SANTOS COSTA, 6.00 / 016302, HUGO ITAMAR RODRIGUES DOS SANTOS JUNIOR, 6.25 / 018729, JADDY CLARICE CAVALCANTE MARTINS, 6.00 / 015692, JANETE SILVA REZENDA DA SILVA, 7.25 / 002082, JONATHAS DE JESUS NAVEGANTES PEREIRA, 6.00 / 004893, JOSE AUGUSTO FONSECA DOS SANTOS, 6.25 / 004380, JOSE DANIEL RODRIGUES DOS SANTOS, 6.50 / 005176, JOSE MARIA DOS SANTOS COELHO JUNIOR, 6.75 / 023961, KAREN MC LOREN GIBSON CUNHA, 6.00 / 014601, KELLYNE QUARESMA MOURAO, 6.00 / 003030, KEURI ELEUTERIO RODRIGUES, 6.00 / 009878, KLEBER DANIEL DA COSTA RAMOS, 6.25 / 005967, LARISSA MARIONOR SANTANA DE OLIVEIRA, 7.00 / 009930, LENA GEISA DA ROCHA RIBEIRO, 6.25 / 018052, LILIAN OLIVEIRA DA GAMA MALCHER, 6.50 / 015027, LILIANE CRISTINA LOPES DA SILVA, 7.25 / 000126, LILIANE PENHA VIANA, 6.00 / 001613, LUCIALBA MARIA SILVA DOS SANTOS, 6.00 / 019461, LUCIANNE DO SOCORRO NASCIMENTO DE ARAUJO, 6.25 / 002667, LUPY RACABIO CUNHA BACELAR, 6.25 / 010884, MARCILENE DOS SANTOS OLIVEIRA, 6.50 / 014465, MARIA DE FATIMA BASTOS DA COSTA, 6.50 / 016329, MARIA DO ROSARIO BARROS DA COSTA, 6.00 / 000741, MARIA JOSE RIBEIRO REIS, 6.00 / 016930, MARILENE MARQUES DE SOUSA, 6.25 / 003168, MICHEL FRANK DA CUNHA HOLANDA, 6.50 / 023530, MILENE CARVALHO GONCALVES, 6.50 / 005060, MILENE LEAL BUAES, 6.00 / 017987, MINERVANIA CARDOSO DE ALENCAR, 6.25 / 004731, MONIQUE BARBOSA FREITAS, 6.75 / 016059, NADIA PINHEIRO DA COSTA, 6.00 / 024064, NATALIA BUARQUE DO MONTE BRITO, 6.50 / 003831, NEURA LIBIA CARVALHO PINTO, 6.75 / 013912, ODICLEBER REPOLHO LOBATO, 6.25 / 001601, OSANA BATISTA DA SILVA CARVALHO, 6.75 / 000148, PAULA REGINA FERREIRA LEMOS, 6.75 / 002043, RAFAELA DOS SANTOS NOGUEIRA, 6.25 / 019782, RAFAELLA FERNANDA SIQUEIRA PINTO, 6.50 / 017693, RAIMUNDO ALEXANDRE MOTA DA CONCEICAO, 6.00 / 010389, RITA DE CASSIA ARAUJO AMADOR, 6.25 / 012273, SHEILA BARBOSA PARANHOS, 6.00 / 018128, SILVIA FREIRE ESTEVES, 6.50 / 014962, TAIRLA SOUSA PAMPLONA DA SILVA, 6.50 / 023081, TALITA POMPEU DA SILVA, 6.00 / 016274, TAMARA LISBOA DAMASCENO, 6.00 / 013888, TANIA SENA CONCEICAO, 6.00 / 013139, TASSIA GISLEINE PEREIRA SOARES, 6.00 / 011102, TATIANE GONCALVES CARVALHO, 6.25 / 000143, TATIANE LOBATO DA SILVA, 6.00 / 011495, TELMA ALICE PARENTE BARBOSA, 6.25 / 009903, TELMA ELIANE GARCIA CLAUJ OLIVEIRA, 6.25 / 017194, THIAGO VASCONCELOS DOS SANTOS, 6.00 / 001497, VALDENI DE FATIMA SOUZA SOARES, 6.75 / 003173, VALDIRENE BARROSO MIRANDA, 6.75 / 016339, VANIA SOUZA SARDINHA, 6.00 / 006529, VERA LUCIA NARDI, 6.00 / 010161, VIVIANE GONCALVES SENA, 6.00 / 000235, WALENA COSTA BEZERRA, 6.25 / 015903, WALQUIRIA FIGUEIREDO DA SILVA, 6.50

**CARGO : ENG SEGURANCA DO TRABALHO - NIVEL CENTRAL BELEM/BELEM**

007726, LILIAN ROSA SARAIVA MIRANDA, 6.25  
CARGO : ENGENHEIRO CIVIL - NIVEL CENTRAL BELEM/BELEM  
015843, CARLOS ALBERTO ANSELMO NOGUEIRA JUNIOR, 6.25 / 023262, CLAUDIONOR ANDRADE FARIAS JUNIOR, 6.25 / 000845, PABLO VINICIUS RANGEL CANTO, 6.00

**CARGO : ENGENHEIRO FLORESTAL - NIVEL CENTRAL BELEM/BELEM**

011084, ALDENICE BARRETO DIAS, 6.25 / 020964, FRANCYKEILA LUANA MAGALHAES FRANCA, 6.00 / 002561, HIGOR ALMEIDA DA SILVA, 6.25 / 016083, JOAO PAULO SABAA SRUR DE ANDRADE, 6.00 / 013927, MELQUIAS DA SILVA CORREIA, 7.25 / 007508, ROSANA TEIXEIRA DE JESUS, 6.00 / 021410, RUDA CORREA VIANA, 7.75 / 013704, VANIA LUCIA SILVA MARTINS, 6.25  
CARGO : FISIOTERAPEUTA - 1º CRS BELEM/BELEM  
006087, ADRIANA DE SANTANA ARNAUD, 6.75 / 019341, ALESSANDRA FRANCA SOUTO BAKER, 6.00 / 004240, ALINNIE PINTO VIANNA, 6.50 / 000591, ANA CAROLINA ABOUKALAM DA CRUZ, 6.50, pne / 005014, ANA PAULA MELO LOPES, 6.75 / 012040, ANDREA DE CASSIA LIMA GUIMARAES, 6.00 / 009257, ANDREIA DA SILVA AZEVEDO CANCIO, 6.25 / 000379, ANDRELINA RAMOS DE JESUS, 7.25 / 002809, ANDRIELLE GUIMARAES RODRIGUES, 6.00 / 016504, ANELZA BIENE FARIAS DE SOUZA, 7.00 / 008330, ATILA SANTOS HANEMANN, 7.25 / 001640, AURENI CICERA DE ARAUJO, 6.50 / 015676, BRENDA NAZARE GOMES DA SILVA, 6.00 / 000655, BRUNO BRITTO DA SILVEIRA, 7.00 / 015651, CAMILA MIRIAM SUEMI SATO BARROS, 6.50 / 013749, CAMILA PEDREIRA OLIVEIRA, 6.00 / 000178, CARLA MANUELA ALMEIDA DAS NEVES, 6.75 / 023459, CARLOS EDUARDO PINTO GOMES, 6.00 / 007964, CARLOS HENRIQUE GOMES UCHOA, 6.50 / 016033, CELICE CORDEIRO DE SOUZA, 7.00 / 020362, CIBELE NAZARE DA SILVA CAMARA, 6.00 / 009650, CLAUDIA VALERIA DA SILVA GARCIA, 7.25 / 000356, CLAUDIENE DO SOCORRO DE SOUSA RABELO, 6.00 / 016701, CLEONICE SAMPAIO DIAS DE OLIVEIRA, 6.50 / 017091, CLIVIA CRISTHINE AMARAL BANDEIRA, 6.50 / 012602, CRISLAINY VIEIRA FREITAS, 7.00 / 006810, CRISTIANE DEZINCOURT ALMEIDA, 6.75 / 002567, DALIANE FERREIRA MARINHO, 7.25 / 015950, DANIELLE CARVALHO AZEVEDO CAMPOS, 7.25 / 022554, DANIELLE DA SILVA PEREIRA, 6.00 / 016374, DANIELLE SILVA DE OLIVEIRA, 6.75 / 001180, DEBORA GONCALVES DA SILVA, 7.50 / 022145, DEBORA SUELY MARTINS VALENTE, 7.00 / 006980, EDUARDO SILVA FURTADO DE MENDONCA, 6.25 / 004069, ELIANE HENRIQUES ROSAS, 7.25 / 021071, ELIANE ROBERTA MORAES GONCALVES, 6.25 / 012790, ELIENE MORAES CORDOVIL, 6.50 / 003873, EVANDRO OLIVEIRA RODRIGUES

DE SOUZA, 6.75 / 014373, FABIO PEREIRA BARREIROS, 6.50 / 011739, FABIO ROBERTO DIAS E DIAS, 7.75 / 014691, FABIO YOSHINOBU MARUOKA, 6.50 / 006733, FABRICIO CORDEIRO DE SOUZA, 7.25 / 024217, FELIPE RAFAEL PACHECO DE SOUZA, 7.25 / 007754, FERNANDA PATRICIA MAIA CARDOSO AMORA, 7.50 / 011978, FERNANDA SOUZA DE BARROS, 8.00 / 022652, FLAVIA LARISSA TEIXEIRA SILVA, 6.00 / 006150, FRANCIANE MARTINS CARVALHO, 7.75 / 004906, GEORGE ALBERTO DA SILVA DIAS, 6.00 / 006796, GISELLE COSTA PINTO, 7.25 / 014892, GRACE DE MELO LOURENCO GONCALVES, 6.25 / 006437, IONARA AZEVEDO CAMPOS, 7.00 / 020925, ISABELLA TABANEZ DA SILVA, 7.25 / 006212, IVETE FURTADO RIBEIRO, 6.75 / 002795, JANIZE COSTA NINA, 6.00 / 004314, JOAO ANTONIO GOMES DE PINHO JUNIOR, 6.00 / 021400, JOSUE DE JESUS PINHO BOTELHO, 6.25 / 014371, JUSSARA ALBUQUERQUE COSTA, 7.75 / 007901, KAREN OLIVEIRA GOMES, 6.25 / 005980, KLEBSON DA SILVA ALMEIDA, 6.25 / 009499, LARISSA COSTA SANTOS, 8.00 / 005279, LARISSA DE CASTRO PIRES, 6.50 / 021028, LARISSA THAIS DE OLIVEIRA ROSA, 7.00 / 005946, LIDIA DIAS GONCALVES, 7.00 / 018405, LIDIANE MARIA GUIMARAES DE SOUSA, 7.75 / 005993, LIZ SOUZA LAREDO, 7.50 / 016973, LORENA MEDEIROS MUNIZ, 6.25 / 003486, LORENA SALGADO SODRE GATTI, 8.00 / 014539, LUANA PENHA DE ALMEIDA, 7.50 / 015460, LUCIANA DE FATIMA DAMASCENO PERES PEREIRA, 6.25 / 000303, LUCIANA MANESCHY DA CUNHA COIMBRA, 7.25 / 008073, LUCIANO VILELA COSTA LEVY, 6.50 / 000954, MAIRA CARVALHO DEDINI, 6.50 / 004292, MARIA CRISTINA REIS SOUZA, 6.50 / 000919, MARIA LUIZA ARAUJO MIRANDA, 6.00 / 003444, MARILIA CASTELO BRANCO PUTY, 6.00 / 013154, MAYRA HERMINIA SIMOES HAMAD FARIAS, 6.75 / 018287, MERIAM DE NAZARE MARQUES FERREIRA, 6.75 / 002677, MICHELLE CASTRO DA SILVA, 7.50 / 001123, MURIELE NAZARETH LOBATO, 8.25 / 007174, NAEKA DOS ANJOS FERNANDES, 6.50 / 018203, NEILA CRISTINA FRAZAO SOUSA, 8.00 / 023164, PAULO DOUGLAS DE OLIVEIRA ANDRADE, 7.25 / 020088, PEROLA NEGRA GUIMARAES DOS SANTOS, 7.50 / 017813, RAFAELA COMARU GOUVEIA, 7.00 / 012849, RANGEL PEREIRA BRASIL, 6.50 / 015364, RAPHAEL DO NASCIMENTO PEREIRA, 6.25 / 003660, REGINA CELIA TAVARES DE ARAUJO, 6.25 / 016145, REGINA GABRIELA CALDAS DE MORAES, 6.50 / 014715, REJANE SOLANO CARVALHO, 7.00 / 021236, RENATA ARCOVERDE BARATA, 6.00 / 016611, RICARDO CEZAR TAKEMURA, 6.00 / 018677, ROBERTA BENTES DE MELO PAZ, 7.75 / 015347, ROBERTA DE ARAUJO COSTA FOLHA, 6.50 / 000974, RODOLFO GOMES DO NASCIMENTO, 8.50 / 018367, ROSEANE SEADE VIEIRA, 6.75 / 000581, ROZI ROCHA DE ALMEIDA, 6.00 / 022335, RUTH ANE FURTADO DOS REIS, 6.25 / 013261, STANLEY SOARES XAVIER, 7.25 / 004613, STEFANIE NORONHA MENDES, 7.50 / 002815, SUSANNE CRISTINE BRITO E SILVA, 6.50 / 002764, SUZANA AKEMI HASHIMOTO, 8.75 / 022708, SUZIANNE BEZERRA RIBEIRO, 6.00 / 006779, TALITHA BUENANO FRANCA GUERREIRO, 7.75 / 004899, TARSILA FAGURY VIDEIRA SECCO, 7.00 / 020249, TATIANE ANDRESSA SANTOS DE SOUZA, 6.50 / 005496, THAIANA CABRAL BENDER, 6.50 / 022779, THIAGO HELENO RODRIGUES FERREIRA, 7.00 / 001013, ULISSES ALVES ROSA, 9.00 / 013063, URSULA SOUSA FOLHA DO VALE, 6.00 / 022272, VICENTE PAULO PONTE SOUZA FILHO, 6.50 / 009471, VITORIA BEZERRA COELHO, 6.00 / 002594, WELLINGTON PINHEIRO DE OLIVEIRA, 7.25 / 018954, WENDEW CRAKER SOUZA DE VASCONCELOS, 7.25

**CARGO : MEDICO / ORTOPEDIA E TRAUMATOLOGIA - HR ABELARDO SANTOS/BELEM**  
004605, PAULO SERGIO DA SILVA VILACA, 6.25

**CARGO : MEDICO / PEDIATRA - HR ABELARDO SANTOS/BELEM**  
000524, JACQUELINE OLIVIA CAMPOS NAVEGANTES, 6.25 / 020021, KELLY CRISTIANE DE SOUSA GAMA COSTA, 6.25 / 014843, LARISSA PEREIRA LEITE, 6.00 /

**CARGO : NUTRICIONISTA - NIVEL CENTRAL BELEM/BELEM**  
006692, ALICE CRISTINA MEDEIROS DAS NEVES, 6.00 / 009527, CELSO ADRIANO SOUZA DA CONCEICAO, 6.75 / 022545, CINTIA SIMONE COSTA DIAS, 6.00 / 002927, ERIKA OZELA AUGUSTO, 7.25 / 022894, KARINE MAMORE VIANA, 6.50 / 012183, LAILA KELLY CORREIA PEREIRA, 7.25 / 009977, LILIAN PEREIRA DA SILVA COSTA, 6.25 / 000622, LUCIANA DA SILVA GONCALVES XAVIER, 6.00 / 015788, MARCELO CARDOSO DE PAIVA, 6.25 / 002212, MARIANA BORGES PETROLI, 6.75 / 017281, MARLUCE ALVES COUTINHO, 6.25 / 010878, NAYARA CRISTINA LEITAO MENDONCA PEREIRA, 6.00 / 000420, NELLY GUIMARAES DIOGENES, 6.50 / 008562, TAYANA SILVA DE CARVALHO, 6.00 / 014365, THIANA PINHO ARAUJO, 6.25 / 005368, VALERIA SEBASTIANA ALFAIA DE MENEZES, 6.25 / 019613, VANESSA GUEDES DE CARVALHO, 6.00

**CARGO : PSICOLOGO - NIVEL CENTRAL BELEM/BELEM**  
023576, ADNA LUCIA SOUZA COSTA, 7.25 / 019510, ADRIANA CARREIRA PESSOA, 8.00 / 003573, ADRIANA DO SOCORRO BRITO DE CARVALHO, 7.00 / 013238, ADRIANA GORAYEB TORRES, 6.25 / 014389, ADRIANA MARIA GOMES DO NASCIMENTO, 7.00 / 013231, ADRIANA SUELY PEREIRA DA SILVA, 7.75 / 017200, ADRIELLI CORREA PANTOJA, 7.00 / 015420, AIDA MARIA SANTOS DE SOUZA, 6.25 / 003120, ALAN SOUZA LIMA, 6.75 / 003871, ALANA PATRICIA FERREIRA FARIAS, 6.75 / 015916, ALANNA LIMA MARINHO MELO, 7.75 / 005860, ALBIA PINHEIRO DE MATOS, 6.00 / 021831, ALDENISE DE SOUZA MAUES, 7.25 / 017593, ALEX WAGNER LEAL MAGALHAES, 7.75 / 008468, ALEXANDRINA TEREZA THOMAZ SANTIAGO, 7.25 / 013212, ALINE KRISTINE SILVA RODRIGUES, 6.50 /



023480, ALLINE MAYRA DA SILVA SILVA, 7.50 / 000684, AMANDA CRISTINA SERRAO PINHEIRO, 6.75 / 005666, ANA CAROLINA CABRAL CARNEIRO, 7.25 / 007491, ANA CAROLINA DA COSTA BRITO, 6.50 / 006558, ANA CAROLINA DE ALMEIDA LINS FERREIRA, 7.50 / 012195, ANA CLARA TOSCANO BARILE, 8.00 / 012073, ANA CLAUDIA DE OLIVEIRA COSTA, 6.50 / 021092, ANA CLAUDIA PENELVA DE ALBUQUERQUE RODRIGUES, 6.25 / 001408, ANA CRISTINA SARAIVA BENTES, 7.00 / 001726, ANA LARISSA SILVA FONSECA, 7.50 / 019528, ANA LIGIA DA SILVA BRAGA, 8.50 / 014503, ANA LUCIA CORREA DE SOUSA, 7.25 / 014643, ANA MARIA MEIRELES COSTA, 6.00 / 011376, ANA MARIA PEREIRA DA SILVA, 7.25 / 007182, ANA MARTA NOGUEIRA MOURA, 6.00 / 017594, ANA PAULA COSTA OLIVEIRA, 7.75 / 007340, ANDREA DE JESUS CORREA DA COSTA, 7.50 / 000279, ANDREA DE SOUZA MAIA, 6.75 / 000564, ANDRESSA LACERDA FERNANDES, 8.50 / 012081, ANDREZA LAVAREDA DE OLIVEIRA, 7.50 / 005245, ANEGELA CAROLINE DE SOUZA COELHO, 6.00 / 012543, AUZY CLEYCE COSTA SOUSA, 6.25 / 005439, AVA SERRUYA DE SOUZA, 7.00 / 021364, BERNARDO ASSUNCAO DA COSTA, 6.50 / 011555, BETANIA MARIA FAGUNDES BRAUN, 6.50 / 020661, BIANCA NASCIMENTO DE SOUZA, 7.25 / 010273, CAMILLA GALVAO TAVARES, 6.50 / 012721, CARLA ANDREZA COSTA DA SILVA, 7.25 / 006202, CARLA CRISTINA DE SOUZA ESTEVES, 8.00 / 001630, CARLA MORAES DE ALMEIDA, 8.00 / 015485, CARLOS ALBERTO MOURA CHAGAS, 6.25 / 013109, CARMEN LUCIA SABA FONSECA, 7.50 / 007347, CAROLINA DE ALMEIDA EL HUSNY CERASI, 6.75 / 006254, CAROLINA DE FATIMA FANFA DE SOUZA, 7.50 / 007616, CAROLINA LIMA PAES, 6.25 / 019542, CAROLINA RIBEIRO DA SILVA, 7.50 / 016543, CAROLINA SANTOS GALVAO DE FRANCA, 6.25 / 015507, CECILIA CAVALCANTI ANDRADE, 8.00 / 004461, CELIA MARIA AMADOR PAIVA, 6.25 / 012863, CHRISTIANE RODRIGUES FERREIRA, 6.75 / 004871, CIRLU DIAS COHEN, 6.00 / 003601, CLARISSA RODRIGUES DE SOUSA, 7.00 / 006236, CLAUBER COSME LOPES, 6.75 / 007496, CLAUDIA DEOLINDA ALVAREZ FELIX, 6.75 / 014832, CLAUDIA LETICIA ALMEIDA DA FONSECA, 7.50 / 023352, CLAUDIA RENATA BARATA PURCELL DA COSTA, 6.75 / 018416, CONCEICAO DE MARIA LOBATO MELO, 7.00 / 016959, CRISTIANE ABRAHAO DIAS, 6.25 / 015983, CRISTINA TRINDADE SARMENTO, 7.00 / 022329, DANIELA AREDE COELHO, 8.25 / 001448, DANIELA CARVALHO MARINHO, 8.00 / 020618, DANIELA SOCORRO DA COSTA TAVARES, 6.00 / 012340, DANIELE RIBEIRO, 6.25 / 022775, DANIELE RODRIGUES COSTA, 7.25 / 023195, DANIELLE CHAVES DE FARIAS, 7.00 / 006790, DANIELLY DA SILVA LOPES, 7.25 / 006036, DARLEN NEVES SILVA DIAS, 6.50 / 014335, DARLIENE GASPARETTO DA SILVA, 7.75 / 009965, DEBORA ADRIANA FARO REIS, 7.00 / 016939, DEBORA MELO DA SILVA BRITO, 6.25 / 016200, EDSON GLENIO FARIAS LEMOS, 7.00 / 018269, EIDY OLIVIER FERNANDES, 6.00 / 012787, ELCIO PASCOAL DE FREITAS LOBATO, 7.25 / 002282, ELIZABETH JACOB SERRUYA, 6.50 / 006975, ELIZABETH RODRIGUES DA CUNHA, 7.25 / 000330, EMILY SUELEN ANTUNES DE CASTRO, 8.00 / 021404, EMMANUELE CAROLINA TEIXEIRA DA ROCHA, 6.00 / 016073, EUNICE DOROTEA DE MATOS DUATILIBE, 6.50 / 002141, EVELYN TARCILDA ALMEIDA FERREIRA, 6.75 / 014850, FABIANA TELES COSTA, 6.00 / 014149, FABIO ALEXANDRE SANTOS LAMEIRA, 6.75 / 021056, FABRICIA SALES E SILVA, 7.00 / 014367, FELICIANA UEYAMA, 7.25 / 014716, FELIPE SA DOLZANY, 7.50 / 004953, FERNANDO DE SA FERNANDES, 6.00 / 023560, FLAVIO NEVES PINTO, 7.25 / 006862, FRANCISCO AIRES NETO, 7.25 / 000527, GABRIELA AUGUSTA SOUZA SEABRA, 7.25 / 001940, GABRIELA REIS DA SILVA, 7.00 / 013911, GILVANA ABREU DA SILVA SALAME, 7.25 / 008643, GISELLE CARDIAS SEABRA, 7.00 / 021424, GLAUCY LUANA PINTO FREITAS, 7.25 / 000813, GLEICE DOS SANTOS CAMARAO MONCAO, 6.00 / 016150, GRACY KELLY DA SILVA TOBIAS, 8.00 / 019246, GRAZIELA CUNHA DA COSTA, 7.25 / 002262, HELIO CONCEICAO DOS SANTOS TEIXEIRA, 7.00 / 007914, HELLEN CRISTINA DA COSTA LEMOS, 6.25 / 023239, HEYDE SORAYA MENDES DE OLIVEIRA, 7.50 / 009644, IASSODARA COLLYER SOARES, 9.00 / 020298, INGRID CONCEICAO OLIVEIRA QUEIROS, 7.25 / 013265, INGRID FERREIRA SOARES DA SILVA, 7.25 / 017274, INGRID LUZIA FERREIRA VIEGAS DE FERREIRA, 6.50 / 015926, IURI AGUIAR DE MELO, 7.75 / 020064, IVONE SOARES BARBOSA, 6.50 / 017753, JAMILE MENEZES PINA, 6.75 / 010994, JAQUELINE RAIMUNDA PIMENTEL ASSUNCAO, 6.75 / 008978, JASIA RIBEIRO DE ARAUJO, 8.25 / 012393, JEANNETTE KATIA VALOIS MOUTINHO, 6.50 / 003484, JEFFERSON DOS SANTOS MELO, 8.00 / 022555, JEMIMA GIRON SOUZA, 7.75 / 020429, JOSE RUBENS SOUZA DUARTE, 7.00 / 018385, JOSIANE DA LUZ SOUZA RODRIGUES, 7.50 / 008458, JOSIANE MIRANDA MACIEL, 7.50 / 007394, JULIA DE MOURA CARVALHO SANTOS, 7.50 / 002452, JULIANA ALVES PEREIRA DE AZEVEDO COSTA, 6.50 / 003110, JULIANA BEZERRA GALVAO CAVALCANTE DE SOUZA, 8.50 / 014426, JULYANNE LOPES DE CASTRO, 8.00 / 016488, JULIE NEVES DE ALBUQUERQUE MARANHÃO, 6.50 / 003349, JUSSARA ROCHA BATISTA, 8.00 / 007456, KAMILA LILIANE FERREIRA NUNES, 7.75 / 007175, KARIME SOUTO EL HUSNY, 7.00 / 000950, KARINA SILVA DE BRITO, 7.75 / 020237, KARINE ALVES TAVARES, 6.50 / 011129, KARINE PACHECO DE ARAGAO PONTE RIZZIOLLI, 7.25 / 006158, KATIA DO SOCORRO CORREA CAMPOS, 6.75 / 014450, KAYNA FRANCIANY BORGES MORAES, 7.00 / 016438, KEILA CHAAR LIMA, 7.75 / 009491, KEILA DE NAZARE COSTA FIGUEIRA, 6.25 / 001161, KEILA DO SOCORRO DA SILVA REBELLO, 7.25 / 004553, KEYLA SIMONE FERREIRA MAGALHAES, 7.00 / 017014, LAURA CRISTINA DA COSTA

FERREIRA, 6.50 / 013598, LAURA MARIA CARVALHO CALS MARQUES, 7.50 / 009514, LAURA THAYNA DIAS MALCHER, 6.50 / 017303, LAURYJANE MAGNO CUNHA, 6.25 / 009914, LEIDIANE NOGUEIRA DA SILVA, 6.25 / 015809, LEINA MARIA AYRES FERREIRA, 7.25 / 007177, LENDRA SIMONE FREIRE COSTA, 6.00 / 019917, LEONE AZEVEDO GAMA DA ROCHA, 6.75 / 021679, LETICIA MARIA SOARES PALHETA, 7.25 / 022202, LIANA DA CUNHA FIGUEIREDO, 6.50 / 020772, LILIAN DOS REIS SEABRA, 8.00 / 011824, LIVIA MELLO SOUZA, 7.50 / 016528, LORENA DE PAULA DA SILVA COSTA, 6.50 / 013113, LORENA SABA FONSECA, 7.50 / 012992, LUANA FATIMA SANTOS SILVA SALIM, 8.00 / 009502, LUCIA HELENA DA SILVA ALVES, 7.25 / 003042, LUCIA NAOKO YAMAUCHI, 7.25 / 014986, LUCIANA COSTA PONTES, 8.00 / 019040, LUCIANA DO NASCIMENTO CASTELLO, 7.75 / 000988, LUCIANA MIRANDA DA SILVEIRA, 6.25 / 000789, LUCIANA VILHENA VIEIRA, 7.00 / 019458, LUCILEA CARREIRA PESSOA, 6.25 / 010961, LUCINEYRE BARROS MACHADO, 7.25 / 002080, LUVIA CAROLINA TORRES OLIVEIRA, 6.75 / 019607, LUZIMARY LEO PARREIRA DA SILVA, 6.25 / 017259, MANOEL ALBERTO BORGES DE CARVALHO FILHO, 6.50 / 014756, MANOEL AUGUSTO DE SOUSA JUNIOR, 7.25 / 020615, MARAIA DO SOCORRO SALIM RAMOS, 6.50 / 014819, MARCELLO PACHECO DE ALMEIDA SEIFFERT, 7.00 / 003550, MARCIA MARIA PANTOJA CORREA, 7.00 / 000565, MARCIA ROBERTA DE OLIVEIRA RODRIGUES, 6.75 / 020475, MARCILENE RIBEIRO DA CRUZ, 6.00 / 001374, MARGARETHE DE FREITAS CORREA, 7.50 / 021964, MARIA AUGUSTA DURAES TRINDADE, 7.50 / 022397, MARIA BETHANIA NASCIMENTO DE ALMEIDA, 6.75 / 009376, MARIA DA CONCEICAO PINHEIRO DE ALMEIDA, 6.25 / 000932, MARIA DA CONCEICAO TORRES KAWAGUCHI, 6.50 / 005501, MARIA DE FATIMA SILVA TEIXEIRA, 6.00 / 020911, MARIA DO PERPETUO SOCORRO MONTEIRO REBELO, 7.00 / 014172, MARIA IVONEIDE DE OLIVEIRA ALMEIDA, 6.50 / 018487, MARIA JULIA MONTEIRO DE MATOS, 6.75 / 021472, MARIANA BARREIRA MENDONCA, 7.50 / 016416, MARIETE ZAIRA MARTINS RAIOL FELIZATTI, 7.00 / 006050, MARIILIA MOTA DE MIRANDA, 7.25 / 009677, MARLINDA FONSECA FRANCA, 6.75 / 004929, MARLY ROSE DE CASTRO PANTOJA, 7.50 / 009855, MAX ALECSANDER CRUZ COSTA, 7.25 / 010968, MEIRIVALDA E SILVA FIGUEIRA, 6.75 / 019495, MICHEL DE VILHENA FERREIRA, 6.75 / 008671, MICHELE TORRES DOS SANTOS, 7.00 / 009001, MICHELLE PATRICIA REIS LISBOA, 7.75 / 019185, MIRLLEY BEATRIZ LOBATO BORGES, 7.50 / 009570, MIRTHIS DENILZA MACEDO DA SILVA, 6.00 / 019938, MISLENE LIMA SILVA, 8.00 / 001245, NATALIA SILVA FIOCK DA SILVA, 6.75 / 020508, NICE LEA JARDIM DE ALMEIDA SILVA, 7.75 / 017070, NIVEA VIVIANE ANET DA LUZ, 6.25 / 016775, NIVIA DA CONCEICAO COUTO, 6.00 / 010797, NOEMI GENU FRAZAO, 7.50 / 010973, OCILENE FERNANDES BARRETO, 7.25 / 021663, OLGA NAZARE APANTOJA DE MORAIS, 7.25 / 016091, OSVALDO RIBEIRO DOS SANTOS JUNIOR, 7.25 / 013506, PABLO DA SILVA REGO MAGALHAES, 8.50, pne / 013692, PATRICIA DE SOUZA GARCIA, 6.25 / 018065, PATRICIA DO SOCORRO NUNES PEREIRA, 7.00 / 016715, PATRICIA LIMA DE ALMEIDA, 8.25 / 016489, PATRICIA XAVIER DE CASTRO, 6.00 / 009831, PAULA DENISE CORREA MARQUES, 7.00 / 004868, POLLYANA AUGUSTA ALVES SOUTO, 6.25 / 014015, PRISCILA ALBUQUERQUE MONTEIRO KHOURY, 7.50 / 018361, RAFAEL FALCAO SILVA PINTO, 7.50 / 007611, RAFAELA DA PAIXAO GURJAO, 7.50 / 009388, RAIMUNDA CRISTINA LIMA DA SILVA, 7.25 / 017926, RAMAYANNA DA COSTA RAYOL, 6.00 / 004163, RAMON LOMBA DIAS BARBOSA, 7.25 / 017189, RAQUEL DE SOUZA GOMES DA SILVA, 7.50 / 015142, REBECA SANTOS DE MELO, 6.50 / 018286, REGINA CERIS SOUZA OLIVIER, 6.00 / 008954, RENATA REGINA PACHECO DUARTE, 6.75 / 009735, RITA DE CASSIA LIMA FAVACHO, 7.25 / 018696, RITA REJANE ALVES NUNES, 6.75 / 010048, ROBERTA BENTES FLORES, 7.25 / 024053, ROBERTA CRISTINA OLIVEIRA DE OLIVEIRA, 7.75 / 010178, ROBERTA KARYNE BRASIL BANDEIRA, 7.00 / 001535, ROMULO WEYL DA CUNHA COSTA, 6.50 / 009349, ROSA DE FATIMA PEREIRA DE CARVALHO, 6.25 / 016442, ROSALBA PICANCO GUIMARAES, 8.25 / 021182, ROSANGELA DA TRINDADE LOURINHO DOS SANTOS, 6.25 / 008844, ROSANGELA EYMARD ABUFAIAD, 7.00 / 017759, ROSARIO MACIEL PORTELLA, 8.25 / 015714, ROSE DAISE MELO DO NASCIMENTO, 8.00 / 008228, ROSEANE PEREIRA HOLANDA DE MENDONCA, 6.00 / 015298, ROSELANE BARROS BATISTA, 7.50 / 003745, ROSILENE DO SOCORRO DE OLIVEIRA GOMES, 7.00 / 010014, ROSIRENE DO SOCORRO CORREA FERREIRA, 6.25 / 009699, SAMIA MARCIA ARAUJO MONTEIRO, 7.25 / 002942, SANDRA CARLA DE SOUZA CARVALHO, 6.75 / 017993, SANDRA HELENA GOMES, 7.00 / 014676, SANDY CARLA PACHECO LIMA, 6.75 / 015897, SARAH DE CASSIA BARATA BARROS, 8.00 / 004311, SARAH VASCONCELOS NEGRAO, 6.50 / 006131, SELMA ALFAIA FONSECA, 6.25 / 008404, SELMA BEZERRA DO VALLE, 7.25 / 013843, SHAULA CUNHA COLLYER, 7.25 / 005649, SILVINO DIAS SANTIS, 8.00 / 018303, SIMONE SOUSA DA ROCHA, 6.25 / 017695, SOLANGE DO SOCORRO DA SILVA DOS SANTOS, 7.00 / 013963, SOLANGE SOUZA DE OLIVEIRA, 8.25 / 020695, SONIA MARIA PEIXOTO CALUFF DOS SANTOS, 6.50 / 019258, SUELI MARIA DOS SANTOS GURJAO, 6.00 / 000548, SUELY ROCHA DE OLIVEIRA, 7.75 / 015708, SULAMITA RIBEIRO PEREIRA, 7.25 / 000643, SUZANA RAMOS REPOLHO, 6.50 / 017730, SUZANE DE SOUZA GAIA, 8.75 / 003953, TABITA CAROLINA CARVALHO DE OLIVEIRA, 6.25 / 014177, TAMARA DE FATIMA PEREIRA, 7.25 / 015969, TANIA MARIA OLIVEIRA DE JESUS, 7.25 / 022510, TATIANA DE MELO CASTELO BRANCO SAUMA DUARTE, 8.00 /

010219, TEREZINHA DE JESUS ALVES DE LIMA PAIVA, 6.25 / 009733, THAIS DA SILVA COELHO, 6.75 / 017661, THAIS MARIANA MAGALHAES DE ALMEIDA, 7.25 / 002595, THALITA CAMARA XIMENES, 7.25 / 003214, THILIANE MELO DA SILVA, 6.25 / 017712, VALDELICE SANTOS MAFRA, 6.25 / 015430, VANUSA BALIEIRO DO REGO, 7.25 / 005858, VIVIANE DE JESUS SA DOS SANTOS, 7.00 / 010110, VIVIANY DE NAZARE DA SILVA CARDOSO, 7.25 / 012974, WAGNER ANTONIO MIRALHA VIANNA, 6.75 / 006003, WANEILA MARQUES MACIEL FERREIRA, 6.50 / 018686, WANIA CORREA DA SILVAGOMES, 8.25 / 020163, YLANA MOREIRA MONTEIRO, 7.00

#### CARGO : SOCIOLOGO - NIVEL CENTRAL BELEM/BELEM

010513, ALACI DA COSTA PINTO, 6.00 / 006156, ALAN MICHEL SANTIAGO NINA, 6.50 / 017982, ALANA MARIA FERREIRA BORGES, 6.50 / 012359, ALYNE CRISTINA DE LIMA OLIVEIRA, 6.25 / 011604, ANA CLAUDIA GURJAO SANTOS, 6.00 / 014931, ANA MARIA BRASIL FERREIRA, 6.50 / 020402, ANA RITA LOPES DA SILVA, 6.50 / 018376, BENEDITO MARCELO NERI TEIXEIRA, 6.75 / 006289, BRUNO NORMANDO GOMES DO NASCIMENTO, 6.25 / 022892, CARMEN LUCIA CABRAL DO NASCIMENTO VALENTE, 6.25 / 005677, CLEISON MARTINS DOS SANTOS, 7.25 / 001477, CRISTHIANO PINTO E SILVA, 6.75 / 004763, DHEFSON SOARES PAIVA, 6.00 / 022710, FABIO ANDRE DOS SANTOS RIBEIRO, 7.25 / 019229, FELLIPY FERNANDO FERREIRA SOARES, 6.75 / 017375, GIANNO GONCALVES QUINTAS, 6.75 / 023324, JURACI OLIVEIRA DE LIMA, 6.25 / 012455, LECY ADILA GOMES DE CARVALHO, 6.75 / 023545, MANOEL GOMES DE SOUSA, 6.25 / 004026, MARCOS TRINDADE BORGES, 6.50 / 014548, MARIA JEANE DA SILVA CAVALCANTE, 6.75 / 008444, MARINALDO DA COSTA, 7.25 / 018453, MAURICIO DE JESUS BENTES NASCIMENTO, 7.00 / 001309, ROSEMARY CRISTINA FRANCA DE CARVALHO, 6.25 / 020732, ROZANA REIS DA SILVA, 6.00 / 012502, SUELEN DE SOUZA BRITO, 6.25 / 008135, SUZANA MARIANO ALVES DA SILVA, 6.25 / 001951, VALDEMAR AUGUSTO VASCONCELOS MERGULHAO, 6.50 / 001729, WELLINGTON CEZAR DE ANDRADE SOUZA, 7.50

#### CARGO : AGENTE ADMINISTRATIVO - 10º CRS ALTAMIRA/ALTAMIRA

001639, ALINE SAMPAIO SOARES, 6.75 / 002602, ANDSON MOREIRA DA SILVA, 6.25 / 000267, ARINALDO DOS SANTOS LOPES, 6.75 / 019848, ATILA MILHOMEM COSTA, 6.50 / 020955, BRUNO DE ARAUJO FRANCISCO, 6.50 / 003812, CAMILA DA SILVA FARIAS, 6.50 / 016509, CRISTINA FELIX DE ARAUJO, 6.00 / 006391, DANIELE BORO TO COSME, 6.00 / 013112, EDFRANKLIN MOREIRA DA SILVA, 6.50 / 012780, ELENOR GOIS GALLAS, 7.00 / 012281, ELISSON CIRO CHIARINI DE MOURA, 6.25 / 018980, EMANOEL RAY DA GAMA FARIAS, 6.75 / 011569, FABRICIO CARVALHO DA SILVA, 6.50 / 001484, FERNANDA MILEIDE LIMA DA SILVA, 6.00 / 002584, ISAIAS NERES PINTO, 7.75 / 020632, ITALA NATALIA SILVA SOUSA, 6.00 / 011415, JANECELEIDE DA SILVA BEZERRA, 6.75 / 014542, JESSIKA BENTO DE LIMA, 6.75 / 010216, JOSE CARLITO ALVES BOTO JUNIOR, 7.50 / 005199, LEANDRO PALHETA DE ALMEIDA, 7.75 / 004420, LEVI DOS SANTOS CARDOSO, 6.00 / 009725, LUCINEIA LUCIA BARBOSA, 6.00 / 013398, MARCIA REGINA PALMEIRA DE OLIVEIRA, 6.25 / 003132, MARCIENE LUISA SILVA FREITAS, 7.25 / 012296, MARIA CRISTINA NUNES CHIARINI, 6.00 / 013610, MARIA ELIZANGELA DOS SANTOS SOUSA, 6.00 / 018237, ORLANDO TAVARES MACIEL, 6.00 / 016053, RENAN GOMES SALDANHA, 7.25 / 002442, RONALDO COSTA DA CONCEICAO, 7.50 / 018502, RUBENS DE JESUS LOPES, 7.25 / 003625, SERGIO RODRIGO KNISPSEL, 6.50 / 016789, SWEELLEN CARVALHO KLEGIN, 6.50 / 017580, THIAGO CARLOS BRENDINO POLVEIRO DA SILVA, 7.00 / 016826, VANUSA LEONARDA DE JESUS, 6.00 / 021963, VICTOR DIAS DA ANUNCIACAO, 6.00 / 018832, VIVIAN GAMA DE FARIAS, 6.00 / 004836, VLADIMIR BATISTA DO NASCIMENTO, 6.75 / 002259, WALDEMIR MONTEIRO BEZERRA, 6.00, pne / 010010, WILKS BARRETO DA SILVA, 6.25

#### CARGO : AGENTE DE PORTARIA - 10º CRS ALTAMIRA/ALTAMIRA

014782, ADALTON DA SILVA RAMOS, 8.00 / 016649, ALCILENE CHAGAS DE ALMEIDA, 7.60 / 019499, ALINE DOS SANTOS MACHADOS, 6.40 / 016013, ALTAIR CANDIDO DA SILVA, 8.40 / 021768, AMILENE RAMOS DE SOUZA BATALHA, 6.00 / 021150, ANA CLAUDIA CARVALHO, 6.80 / 020702, ANA CRISTINA PEREIRA DOS SANTOS, 6.40 / 019552, ANGELO DOS SANTOS ARAUJO, 6.00 / 000924, ANTONIO APARECIDO TORRES DA SILVA, 6.40 / 005371, ANTONIO GILBERTO DA SILVA, 6.40 / 008821, ANTONIO XAVIER SOUSA DE SA, 6.80 / 001672, BRENO AUGUSTO LARANJEIRA DA COSTA, 6.00 / 015482, BRUNO DOS SANTOS SILVA, 6.40 / 001696, CARLOS ANTONIO ALVES, 6.00 / 015380, CARLOS GILVANI ROCHA DA SILVA, 6.00 / 020398, CICERO MARTINS TIMBO, 6.80 / 019136, CILENE MARIA XAVIER DA SILVA, 7.20 / 017110, CLAILTON DE OLIVEIRA CARVALHO, 7.20 / 023438, CLAUDIA CIRLEY SOUSA DA SILVA, 6.40 / 019543, CLECIA ROSIANE BARROS, 8.00 / 016120, CRISTIANE MARTINS TIMBO, 6.00 / 011331, DANIELA VIANA DA SILVA, 6.80 / 018657, DARIO ALVES DA SILVA JUNIOR, 8.00 / 015137, DARIO DA SILVA MENEZES, 6.00 / 020332, DAVID BOAVENTURA DA SILVA, 6.40 / 014488, DEUZIANE SILVA DOS SANTOS, 7.60 / 019235, DHEMERSON ALEX LAGO SOARES, 6.40 / 009081, DIEGO MORAIS DE ARAUJO, 7.20 / 016216, EDMILSON SANTANA DA SILVA, 6.80 / 019987, EDUARDA CRISTINA SILVA LEMOS, 6.40 / 016505, ELENICE FRANCA REIS CRUZ, 6.80 / 022673, ELIANE DOS SANTOS SILVA, 7.60 / 020386, ELIANE GIRAUX XAVIER, 6.00 / 013685, ELIZABETE SOUSA SERODIO, 6.80 / 001483, ELTON JONNE FERREIRA DA SILVA, 6.00 / 015390,



ELZA MARIA DE SA DA SILVA, 6.00 / 015468, ERICA MARLA DA SILVA BELIZARIO, 6.80 / 015872, ERISNAM LIMA DE SOUSA, 6.00 / 001906, FERNANDA SANTOS SOUSA, 7.60 / 008558, FLAVIO RODRIGUES LIMA, 6.00 / 007795, FRANCIMAR ALVES JORGE, 6.00 / 015571, FRANCINES BARBOSA DA SILVA, 6.00 / 010489, GABRIEL SILVA DE MATOS, 7.20 / 004244, GASPARD DA SILVA E SILVA, 7.60 / 009957, GEIZIANE SOUSA DA SILVA, 6.80 / 012488, IOLANE SOARES DA SILVA, 6.80 / 019914, JAKSON BITTENCOURT FLORES, 8.00 / 021595, JEFFERSON DA SILVA FEITOSA REIS, 7.60 / 006491, JOAO FONTENELLE DA SILVA JUNIOR, 7.60 / 009769, JOEL CARDOSO DOS SANTOS, 6.80 / 018590, JOSE APARECIDO DE OLIVEIRA, 7.20 / 015958, JOSE ARIMATEIA DO NASCIMENTO BALIEIRO, 7.20 / 016751, JOSE DOMINGOS PEREIRA, 6.80 / 019169, JOSE RONALDO IMBIRIBA DE MORAES, 6.00 / 015002, JOSIAS CARDOSO VANZELER, 6.00 / 020005, JULIO CESAR MOREIRA DE BRITO, 6.00 / 002895, KARLA DE FATIMA SILVA DO MONTE, 8.40 / 012241, KELLY MUNYRA DA SILVA OLIVEIRA, 6.40 / 017160, KLEISON DA CONCEICAO SILVA, 6.40 / 011864, LEILA DA SILVA VICENTE, 6.80 / 023022, LUANA FERREIRA DA SILVA, 6.40 / 009816, LUCINEIA NASCIMENTO DA SILVA, 6.40 / 004100, LUIZ CARLOS COLARINO MARTINS, 7.20 / 023130, MANOEL BARROS DA SILVA, 6.00 / 022075, MARCIO BORGES DOS SANTOS, 8.40 / 023951, MARIA APARECIDA DE LIMA COSTA, 8.00 / 016584, MARIA EUSILENE RODRIGUES GARCIA, 8.40 / 012115, MARIA NALVA DA SILVA, 6.80 / 020452, MARILZA SANTANA JULIO, 6.40 / 020636, MAYARA DA COSTA MOURA, 6.40 / 021713, NIELSON COSTA LIMA, 7.20 / 015713, OBEDE CRUZ TEIXEIRA, 6.40 / 005584, PEDRO GOMES DE SOUSA, 6.40 / 007570, POLIANNE OLIVEIRA SANTANA, 6.00 / 021628, RAYELDON MONTE E SOUZA, 6.00 / 011540, RENATA BOGEA NUNES, 6.00 / 010832, ROSA DA SILVA TORRES, 6.40 / 010089, ROSALVO CONCEICAO OLIVEIRA, 7.60 / 020832, ROSIMARY DE OLIVEIRA, 6.00 / 022611, SAMARA MENDES FEITOSA, 8.00 / 010941, SERGIO COELHO ADRIANO, 6.80 / 001916, SIMONE MOURA DA SILVA, 6.40 / 014138, SIRLEI DOS SANTOS TORRES, 6.40 / 016268, SUELIVANIA NERES PASSARELLI, 6.80 / 022860, TERCIO CARLOS OLIVEIRA LOPES, 8.00 / 016972, THIAGO ARAUJO DA COSTA, 7.60 / 016617, VALDIRENE LEAL DE OLIVEIRA, 6.80 / 011850, VANDERLEI DA CONCEICAO DUARTE, 7.20 / 001542, WAGNER SILVA ALMEIDA, 6.80 / 012484, WAGNO PINHEIRO RODRIGUES, 6.80 / 000980, WALBER COSTA BEZERRA, 7.60 / 018813, WALBER TRINDADE DA FONSECA, 6.00 / 020746, WILLIAM COSTA LINHARES, 6.00 / 024240, WILLIAN JORGE PARLANDIM DOS ANJOS, 7.20

**CARGO : ENFERMEIRO - 10º CRS ALTAMIRA/ALTAMIRA**

016957, AGENOR GOMES NETO, 6.00 / 022898, CHARLES FELIPE WELTER, 6.00 / 009516, FRANCISCA ILVANE DE OLIVEIRA GOUVEIA, 6.00 / 000382, GELMA MARIA DA SILVA, 6.00 / 000253, HELANE CONCEICAO DAMASCENO, 6.25 / 018752, LIVIA ARAUJO ALVES, 6.50 / 000811, MARLEIDE DE SOUZA JORGE, 6.00 / 000130, OSVALDO CORREIA DAMASCENO, 6.00 / 004670, PABLO ALVES DOS SANTOS, 6.00 / 013448, PATRICIA DE FATIMA TAVARES, 6.25 / 009757, REGIANE SIQUEIRA DE VILHENA, 6.00

**CARGO : FARMACEUTICO - 10º CRS ALTAMIRA/ALTAMIRA**

013369, KLEBER FARIAS DA SILVA, 6.50 / 012376, THAIS MONTENEGRO DE ANDRADE, 6.25

**CARGO : AGENTE ADMINISTRATIVO - 6º CRS BARCARENA/ BARCARENA**

018101, ADRIANA HEVILLIN NOGUEIRA PANTOJA, 6.50 / 020361, ALCINEIDE DO SOCORRO SOUSA E SILVA, 7.50 / 020515, BRUNA DA CONCEICAO FERREIRA DA COSTA, 7.25 / 024046, CARLOS ASSIS SILVA JUNIOR, 6.50 / 006292, CARLOS EDUARDO ARAUJO MERCIAS, 7.25 / 013244, EDIEL DARLEI DE MORAES FURTADO, 6.25 / 007629, ELIANE BAIA CARVALHO, 6.25 / 020248, ELTON WAGNER SOUTO LIMA, 6.00 / 023182, FERNANDO RUFINO SANTANA JUNIOR, 6.25 / 017980, GABRIELA BELO LIMA, 6.50 / 018591, LUANA MARIA DE SOUZA RAMOS, 6.25 / 011890, LUCIANA SOUSA SANTOS, 6.25 / 016000, MARINETE SARDINHA, 7.50 / 020336, MARLUCIA DA LUZ PINHEIRO, 7.50 / 015957, MAURILENE MENEZES PINHEIRO, 6.50 / 014302, MAZOELO DIAS SOUSA, 6.75 / 006653, RENATA YUKA KAWAGUCHI LIMA, 7.50 / 019902, ROSINALDO AZEVEDO SANTOS, 6.50 / 016130, SIMONE CORREA MACEDO, 7.50 / 006700, SIMONE DO SOCORRO BARBOSA DE MIRANDA, 6.25 / 017788, THAIS CHRISTINNE MENEZES RODRIGUES, 6.25 / 007063, VALERIA BENJAMIN DIAS DA PAZ, 7.00 / 003193, WELLEN MAYARA RODRIGUES DE SOUZA, 7.00

**CARGO : AGENTE DE PORTARIA - 6º CRS BARCARENA/ BARCARENA**

018597, ADELIA SANTOS INETE, 6.00 / 015080, ALESANDRA MA. DA SILVA COUTINHO, 6.80 / 021618, ALESSANDRA CUNHA BOTELHO, 7.60 / 018483, ALESSANDRA DOS ANJOS LIMA, 6.00 / 019083, ALEX ALCIDES BERNARDES DE ARAUJO, 6.40 / 017613, ALICE SACRAMENTO GONCALVES, 7.20 / 005606, ALTAIR DOS SANTOS DE MELO, 6.00 / 022548, ALYSON DIEGO LIMA DE SOUZA, 8.40 / 022316, ANA CARLA PINTO RIBEIRO, 8.00 / 021481, ANA CLAUDIA SILVA LAMEIRA, 6.40 / 012738, ANA FLAVIA MORAES, 6.80 / 020164, ANA MARIA MAGNO CRAVEIRO, 6.80 / 019265, ANDREA CORREA PINHEIRO, 6.00 / 015755, ANTONIO FERREIRA E SILVA, 7.20 / 022317, CAMILA ESTEFANY FURTADO DA CRUZ, 6.40 / 005750, CINECIA DOS

SANTOS AMBE, 7.20 / 011828, CINTIA CARLA BARREIROS BALIEIRO, 6.00 / 021413, CLEDIANE DE OLIVEIRA SILVA, 6.40 / 021393, CLEITOM ANTONIO SANTOS DA SILVA, 6.40 / 021451, CLEITON DE OLIVEIRA SILVA, 6.80 / 023892, CLEYSON CARDOSO DA TRIDADE, 8.00 / 021555, CLICIA VIANA DOS SANTOS, 6.00 / 022462, CRISTIANE MEDEIROS FILHO, 6.40 / 015880, CRISTIANE MENDES VULCAO, 8.40 / 018967, DALIA POLIANE DE ABREU FEITOSA, 6.40 / 011398, DANIEL DE JESUS DIAS CONTENTE, 6.80 / 013789, DANIELLE JOANA PUREZA LOPES, 7.60 / 018177, DEBORA FERREIRA MONTEIRO DA SILVA, 8.00 / 018488, DENISE ANDRADE PIMENTEL, 7.60 / 019125, DENIZE DO SOCORRO COUTINHO, 6.40 / 018480, DIEGO ANDRADE PIMENTEL, 6.80 / 015381, DILAS HENRIQUE LIMA CAMPOS, 7.60 / 022370, EDILENE BENJAMIN CARVALHO, 7.60 / 023709, EDMUNDO DOS SANTOS PEREIRA, 7.20 / 020995, EDNEIA CARDOSO MOURA, 6.00 / 019350, EDSON CARDOSO CORREA, 6.40 / 019110, ELIANE ABREU ABREU, 7.60 / 023920, ELISANGELA CARDOSO CARNEIRO, 6.00 / 023739, ELIZANGELA COUTINHO DE SOUSA, 7.20 / 018331, EMERSON ROBERTO SILVA PEREIRA, 7.60 / 000600, EVALDO CARDOSO DA SILVA, 6.80 / 023830, EZEQUIEL DA CUNHA SARMENTO, 7.60 / 023602, EZEQUIEL LAMEIRA BENJAMIN, 7.60 / 019686, FRANCILENE CAMPOS DE ARAUJO, 6.40 / 011200, FRANCISCA CONCEICAO COSTA, 7.60 / 008410, FRANCISCO EDSON CUNHA FERREIRA, 8.00 / 016109, FRANCYELE GOMES COUTINHO, 6.80 / 022990, GELIEL COSTA FARIAS, 7.20 / 016644, GLORIA DO SOCORRO DA SILVA MAGALHAES, 6.80 / 016802, HUGO RODRIGO COSTA SILVA, 6.80 / 002077, HUMILLY ALCINDO DE CASTRO SANTOS, 6.80 / 019032, IVAN NILSON SANTOS DE MELO FILHO, 6.00 / 013070, IVANEIDE DO CARMO DE SOUZA, 6.80 / 005418, JACQUELINE DOS ANJOS DOS SANTOS LOPES, 6.40 / 006295, JACQUELINE MORAES DOS SANTOS, 7.60 / 021482, JOICE MENESES DA CONCEICAO, 8.00 / 022300, JOSE CLAUDIO RIBEIRO MIRANDA, 7.20 / 019266, JOSE NILDO DA CONCEICAO DA SILVA, 8.40 / 021259, JOSELIA SACRAMENTO CARVALHO, 6.00 / 006719, JOYCE MAILLY DA LUZ PINHEIRO, 6.00 / 022838, JUCELIA SANTA BRIGIDA SILVA, 6.40 / 020726, KAMILA DO CARMO DIAS, 6.80 / 015662, LAYS NAYARA FERREIRA DA SILVA, 6.00 / 021446, LETICIA LOPES LOPES, 7.60 / 018983, LIDUINA MENDES MACHADO, 6.00 / 010997, LILIAN CRISTINA NASCIMENTO MAGNO, 7.20 / 010810, LINDRIELLY VIANA DA SILVA, 6.00 / 018053, LIZIANE CRISTINA GOMES DE ALMEIDA, 6.80 / 020990, LUCIANA GACEMA CARVALHO BARBOSA, 7.20 / 021512, LUCIANO DA COSTA MOREIRA, 6.80 / 020958, LUCILENA DE LIMA CARDOSO, 6.00 / 009220, LUZICLESON DA SILVA COSTA, 6.40 / 018066, MANOEL MARIA ALBUQUERQUE PIMENTEL, 6.40 / 019916, MANOEL RAIMUNDO DOS SANTOS SILVA, 6.00 / 017718, MARCELO DOS SANTOS CARVALHO SILVA, 6.00 / 015670, MARCIA DE NAZARE DE DEUS FERREIRA, 6.40 / 010796, MARCIA DO SOCORRO SA PINTO, 6.00 / 006581, MARCIO DOS SANTOS BARRETO, 6.00 / 012210, MARCUS LOBO MACIEL, 6.00 / 015101, MARIA AUGUSTA SOUSA FONSECA, 8.00 / 019994, MARIA DA CONCEICAO LOBATO FARIAS, 6.40 / 023541, MARIA DE NAZARE AGUIAR VIEIRA, 6.40 / 021055, MARIA DO SOCORRO AGUIAR VIEIRA, 7.60 / 010544, MARIA DO SOCORRO MIRANDA PORTUGAL, 6.00 / 022433, MARIA EUNICE DE ALMEIDA RODRIGES, 6.80 / 016191, MARIA GLORINHA DA CRUZ TELES, 7.60 / 018802, MARIA LUCIA DE CASTRO CAMPOS, 6.00 / 011901, MARIA LUIZA BATISTA DA CONCEICAO TEIXEIRA, 7.60 / 023630, MARIA MONTEIRO MACIEL, 6.40 / 018059, MARILDA ALBUQUERQUE PIMENTEL, 6.40 / 022414, MARLENI SILVA SOUSA, 8.00 / 003969, MATILDE MENDES DE SOUZA, 6.00 / 019139, MICILIA DA COSTA MAGALHAES, 7.20 / 021651, MIRA PINTO RIBEIRO, 7.60 / 019705, MONALIZA VIEIRA BARREIRA, 6.80 / 011397, NARCISO DA SILVA SANTOS, 6.40 / 009233, NEIDA BARRETO DOS SANTOS, 7.20 / 015570, NELMA FERREIRA MONTEIRO DA SILVA, 7.60 / 016655, NILDA DA CRUZ MARTINS, 6.00 / 005949, NOEMIA GONCALVES DE FRANCA, 6.40 / 018775, ODAIZA SANTANA LOBATO BRABO, 6.00 / 015640, ODETE VIEIRA FEITOSA, 6.80 / 015701, PATRICIA AUGUSTA MELO DE FREITAS, 6.40 / 013805, PRICILA SILVA DO ROSARIO, 7.20 / 014684, RANGEL FACHUNERY TAVARES, 8.00 / 024026, RAYLANA ALVES DE SOUZA, 6.00 / 005637, ROBERTO CARLOS MARTINS SIQUEIRA, 7.20 / 020364, ROBSON JUNIOR SILVA BARRETO, 7.20 / 009108, RODRIGO DUTRA DA FONSECA, 6.80 / 021117, RODRIGO SANTOS DE SANTANNA, 8.40 / 017586, ROSEMERÉ PINHEIRO PIMENTEL, 6.40 / 011631, ROSEMILDO OLIVEIRA BARBOSA, 6.80 / 007735, RUBENILSON OLIVEIRA GOMES, 6.80 / 022967, RUTH LOPES DOS SANTOS, 6.80 / 014343, SEBASTIAO FRANCISCO SOARES CORREA, 7.20 / 009897, SEBHASTYAN DOS SANTOS CORREA, 7.60 / 003139, SILVANA DE NAZARE OLIVEIRA PANTOJA, 7.60 / 020183, TATIANA MATOS DE BRITO, 6.80 / 010374, TATIANE MELO PENA, 6.00 / 007921, TIAGO COUTINHO DA SILVA, 6.40 / 022794, TONY RAYME SANTOS, 6.80 / 022511, VANESSA NASCIMENTO CARDOSO, 6.00 / 022476, VERA LUCIA CONCEICAO SANTOS, 8.00 / 019302, WARRLY SALES DE SOUSA, 6.40 / 018077, WESLEY SALES DOS SANTOS, 6.80 / 018831, YANDRE SCHNEIDER CORDOVIL DA MOTA, 6.80

**CARGO : ENFERMEIRO - 6º CRS BARCARENA/ BARCARENA**  
007039, ALAN MACHADO DE ALMEIDA, 6.00 / 009667, CIVALDO CORREA DE MACEDO, 6.50 / 004332, ELIOMARA AZEVEDO DO CARMO, 6.25 / 016730, EURIDICE DA COSTA GUIMARAES, 6.00 / 013834, JOSE MARCOS LIMA COSTA, 7.00 / 017566, LETICIA BENJO POCA, 6.50 / 014205, LOURDES OLIVEIRA GOMES, 6.75 / 003730, MARIA DE NAZARE VASCONCELOS FERREIRA, 6.00 / 016574, NATHALIE PORFIRIO MENDES, 6.25 / 014664, NEIVA JOSE DA LUZ DIAS JUNIOR, 6.75 / 022313, PATRICK

NASCIMENTO FERREIRA, 6.25 / 010958, SONAIRA RAQUEL SILVA BRITO, 6.75 / 010109, VANIA MARIA GONCALVES SENA, 7.00

**CARGO : AGENTE ADMINISTRATIVO - 8º CRS BREVES/ BREVES**

015837, ALVARO MARQUES LOURENCO NETO, 6.00 / 010729, ANA CLAUDIA LUCENA MORAES, 6.00 / 000112, ANY CAROLINE FERREIRA LEITE, 6.25 / 022890, CAMILA CRISTIAN MARCELINO GONCALVES, 6.00 / 009314, EDER DE CASTRO NASCIMENTO, 6.25 / 022685, EDIANE ARRUDA DOS SANTOS, 6.25 / 008210, EDINEUZA MIRANDA BARROS, 6.00 / 015741, EDNEY VIEIRA DA COSTA, 6.25 / 006409, ELIANE RIBEIRO RODRIGUES, 6.00 / 007091, ELIZIANE DA SILVA CORREA, 6.75 / 015315, GEOVANE DA SILVA SANTOS, 7.25 / 007556, GILMA MARIA MARQUES DE CARVALHO, 7.00 / 001512, GLEICE PINHEIRO LEAO, 7.00 / 022195, ILSINEY DEMES DOS SANTOS, 6.25 / 014482, IRANILDO MARQUES VIEIRA, 7.00 / 020888, IZOEL DIAS DUARTE, 6.75 / 001636, JADSON SILVA ARAUJO, 6.50 / 012762, JOEL PINHEIRO BRITO, 7.00 / 001475, JOSE NILSON ALMEIDA MONTEIRO, 6.00 / 014071, JOSE RENATO AVIZ DE LIMA, 7.00 / 016982, LEANI BATISTA SACRAMENTO, 6.00 / 017405, LUANA RIBEIRO DE ANDRADE, 6.00 / 008014, LUCIVAL DOS SANTOS RODRIGUES, 7.25 / 003800, LUIZ HELY MAIA AZEVEDO, 6.25 / 016781, MARCELO CAMARA CARDOSO, 6.00 / 006398, MARIA FRANCINETE DA SILVA SOUSA, 6.50 / 002976, MARIANA GONCALVES SARAIVA, 6.50 / 017884, MAYARA GUEDES DA SILVA SANTOS, 6.00 / 023301, MICHELE DE SOUZA LEAO, 6.25 / 004961, MIDIA SILVA PESSOA, 6.25 / 023842, RAFAEL OSORIO VENTIMIGLIA DOS SANTOS, 7.00 / 009146, RAILSON OLIVEIRA MATOS, 6.00 / 020729, RENAN MEDEIROS COSTA, 6.00 / 010418, RENATO RODRIGUES DE MIRANDA, 6.25 / 018449, RONICLEI MARQUES PEREIRA, 6.25 / 014623, ROSINEY FLORES BARBOSA, 7.00 / 024161, ROZIVALDO DO CARMO SOUZA DA COSTA, 6.50 / 004617, SHIRLENE GAMA ALVES, 6.25 / 021162, VANDRO PEREIRA SANCHES, 6.00 / 000502, WALDECI FERNANDES DE OLIVEIRA, 7.50

**CARGO : AGENTE DE PORTARIA - 8º CRS BREVES/ BREVES**

013620, ADILSON PATRICIO, 6.00 / 005827, ADRIANA OLIVEIRA CALDAS, 7.20 / 020014, ALCIONE DE JESUS FREITAS DE SOUZA, 6.40 / 022622, ALDAIR JOSE MIRANDA XISTO, 6.80 / 017251, ALEX SANDRO CAMOES PURESIA, 6.80 / 001885, ALLAN RAMOS OLIVEIRA, 6.00 / 011979, ANA MARIA COSTA MENEZES, 6.40 / 004966, ANA MARIA GAMA SOUZA SARRA, 7.20 / 024091, ANTONIO CARLOS GUIMARAES RAMOS, 6.00 / 023969, AUGUSTO FERREIRA PACHECO, 7.20 / 018500, BENEDITO COSTA DE SA, 6.00 / 001261, BENEDITO LEITE SARGES, 8.40 / 013572, CHARLES PALHETA QUEIROZ, 7.60 / 022576, CLAYTON MONTEIRO DOS SANTOS, 6.80 / 021750, CLEIDIONALVA SILVA MONTEIRO, 7.20 / 023898, CLETO RICARDO CARIOCA DO NASCIMENTO, 7.60 / 018172, CLEUVANDIRA MIRANDA RODRIGUES, 6.00 / 023696, CLOVIS DE JESUS MOREIRA DE OLIVEIRA, 6.40 / 021705, DAILSON SALES DOS SANTOS, 8.80 / 016878, DAMIAO DANTAS BARBOSA, 6.40 / 017451, DANIEL DE OLIVEIRA BARBOSA, 6.00 / 005853, DANIELE GONCALVES PINTO, 6.80 / 017771, DANILO PINTO DE SOUZA, 6.00 / 012277, DHEMENSON PEREIRA DE ARAUJO, 6.00 / 002801, DIOGO DE MEDEIROS FURTADO, 6.00 / 019275, DIOGO DE SOUZA DE ARAUJO, 6.00 / 017493, EDEMILTON DA SILVA MONTEIRO, 6.40 / 017409, EDENILSON PANTOJA DA GAMA, 7.20 / 016569, EDER DA GAMA E GAMA, 7.60 / 016678, EDICILENE BENEDITO SARGES DOS SANTOS, 7.60 / 023981, EDIELSON DA GRACA SILVA, 6.00 / 005494, EDILEUZA RODRIGUES DE ALMEIDA, 6.00 / 018659, EDINALDO PACHECO RODRIGUES, 6.40 / 012409, EDIVALDO DA SILVA LOPES, 6.00 / 009086, EDSON DA SILVA SOUZA, 6.40 / 016960, EDSON FERREIRA DA FONSECA, 7.60 / 013830, EDVALDO DA COSTA SOUZA, 6.40 / 018995, EFREM RODRIGUES LOPES, 6.40 / 009766, ELIELSON PINTO GAMA, 8.40 / 015321, ELISALON BARBOSA DA SILVA, 8.00 / 022115, ELMA PALHETA DOS SANTOS, 6.80 / 014772, ELSON DANTAS BARBOSA, 6.00 / 023125, ENIVALDO GOMES BATISTA, 7.20 / 019834, EVERTON CARVALHO CONCEICAO, 7.20 / 007637, FRANCINETE PRAIA RAMOS, 7.20 / 020233, GENIVALDO DUARTE OLIVEIRA, 7.60 / 013442, GILCICLEI SALES VIEIRA, 6.80 / 016996, GIOMAQUE FERREIRA DA FONSECA, 6.80 / 015299, GIRLANE DE JESUS PANTOJA DE MIRANDA, 6.00 / 015914, GLAUBE RAFAEL PEREIRA DE MARIA, 7.20 / 015733, HAMILTON CASTRO DOS SANTOS, 6.40 / 005513, HERALDO JOSE RAMOS DA COSTA, 6.00 / 014950, HOSAIAS NASCIMENTO DOS SANTOS, 7.20 / 010172, IDALTON RODRIGUES HORTAS, 7.60 / 023458, IRANELIO CHARLES JOUBERT, 6.80 / 021549, IRANILSON DEMES MEIRELES, 6.40 / 016862, IVETE DOS SANTOS LOBATO, 6.00 / 018120, JAILSON ALVES CANUTO, 6.80 / 020811, JAIRO DE LIMA GONCALVES, 6.40 / 006343, JAKSON SILVA ARAUJO, 8.80 / 003807, JANDERSON GOMES RODRIGUES, 6.80 / 021442, JOAO GOMES E GOMES, 7.20 / 020983, JOAO PAULO COSTA BARBOSA, 6.00 / 015796, JOAO PAULO DOS ANJOS NUNES, 6.00 / 011657, JOELSON PANTOJA CARDOSO, 7.20 / 008091, JOHN LENNON DE OLIVEIRA CUNHA, 7.20 / 018436, JOSE ALBEAN SANTOS DE LIMA, 6.00 / 022007, JOSE ALBERTO PAIVA DA COSTA, 7.20 / 024133, JOSE ALMIR MENDES DO MONTE, 7.20 / 017136, JOSE RAFAEL DA SILVA FARIAS, 7.20 / 017140, JOSE RAIMUNDO GONCALVES DE MIRANDA, 6.80 / 018990, JOSE SERGIO DIAS DA SILVA, 8.80 / 014734, JOSENILDO DOS SANTOS GONCALVES, 6.40 / 024140, JOSTANE DOS SANTOS PAES, 6.00 / 021851, JOSIAS DOS ANJOS SANTOS, 7.20 / 011229, JOSIELSON SILVA DE ALMEIDA, 6.00 / 023880, JOSIVAN DE ALMEIDA PANTOJA, 6.80 / 017206, LOURIVAL

ANDRADE DO CARMO, 6.00 / 023086, LUCICLEIA CARDOSO DE SOUZA, 6.00 / 023431, LUIZ CARLOS GONCALVES MARQUES, 7.20 / 023468, MAICOM DEMES MEIRELES, 7.20 / 018571, MAICON DUARTE BRILHANTE, 6.80 / 013780, MATRO NAZARENO CARVALHO DE OLIVEIRA, 6.80 / 020038, MARCIDEL FERNANDES SERRA, 6.00 / 022996, MARCIO DE SOUZA SANTIAGO, 6.00 / 020329, MARCOS SACRAMENTO DE ANDRADE, 6.40 / 020404, MARCOS SERGIO SOUSA DE MIRANDA, 7.20 / 022017, MARIA DE NASARE DE ABREU BRABO, 6.80 / 020082, MARIANA ALVES DA SILVA, 6.40 / 023937, MARIELSON DE SOUZA DE FREITAS, 8.00 / 013355, MARINALDO CIRINO DA CUNHA, 6.00 / 005058, MARINALDO NUNES GOMES, 6.80 / 015613, MARIZETE MARQUES PEREIRA, 6.00 / 015639, MARLLON LIMA VERDE MAC DOWELL, 7.60 / 023423, MARTA SANTOS BALIEIRO, 6.00 / 018592, MAURA DO SOCORRO CARDOSO CONCEICAO, 7.20 / 014059, MICHEL FERREIRA BONTA, 8.00 / 008606, MICHEL PACHECO DE FREITAS, 6.80 / 017188, MIGUEL CLEIO PEREIRA DO NASCIMENTO, 6.80 / 016012, MILTON RODRIGUES MAC DOWELL JUNIOR, 6.00 / 023191, NILTON ADRIANO PAES GAMA, 6.00 / 017172, OEULEM OLIVEIRA DO AMARAL, 6.40 / 014468, OZELIAS PINHEIRO DOS SANTOS, 6.00 / 014847, PABLO BARBOSA RODRIGUES, 6.80 / 017805, PALOMA TAIRINE SOARES DOS SANTOS, 6.40 / 016196, PAULO CESAR DOS SANTOS RODRIGUES, 8.00 / 006381, PAULO EDSON ALMEIDA DOS SANTOS, 6.40 / 022367, PEDRO DOS SANTOS MARTINS, 7.60 / 018518, PERTPETUA DO SOCORRO MOREIRA, 6.40 / 017832, RAFAEL NEVES DE ALMEIDA, 6.00 / 022056, RAIMUNDO EVERALDO PACHECO RODRIGUES, 6.00 / 000688, RAIMUNDO RODRIGUES PEREIRA, 6.40 / 024062, RAIMUNDO ROGERIO SOARES MENDES, 7.60 / 004704, RAIMUNDO SERGIO DE SOUZA GAMA, 6.40 / 017627, ROBERTO CARDOSO MIRANDA, 6.80 / 022483, ROBSON DA COSTA PANTOJA, 6.00 / 003885, ROBSON DOS SANTOS TEIXEIRA, 6.40 / 024094, ROGERIO DA SILVA MELO, 6.40 / 018496, ROMULO MOREIRA MACIEL, 6.40 / 014504, ROSELMA MENDES DE LIMA, 6.40 / 005079, ROSEMARY MELO MACHADO, 6.00 / 023557, ROSINALDO DE JESUS DOS SANTOS RODRIGUES, 6.00 / 022656, SAMARA LEAO DE CARVALHO, 6.40 / 016108, SHEILA DO SOCORRO VIEGAS FERREIRA, 6.80 / 018384, SIDNEY MARCELO CARDOSO DOS SANTOS, 8.00 / 011619, TERESINHA GONCALVES CUSTODIO, 6.00 / 020480, TIAGO ALVES LOBATO, 7.60 / 023435, VAGNO PEREIRA LOPES, 7.20 / 020871, VALDINETE GOMES ASSUNCAO, 6.40 / 012126, VANIA LUCIA FERNANDES DE OLIVEIRA, 7.20 / 004514, WAGNER BRUNO BARRETO E SILVA, 6.00 / 024222, WALFRIDO ANTONIO CAMPOS SALES, 6.80 / 013435, WELKUER MOURA LEAO, 6.00

**CARGO : ENFERMEIRO - 8º CRS BREVES/BREVES**

017377, ANGELA DE FATIMA CARDOSO, 6.00 / 012875, CLEBER ALBERTO DA LUZ SANTOS, 6.25 / 020546, DANGELO DA SILVA RODRIGUES, 6.50 / 009276, DJACIVALDO ANDRADE DOS SANTOS, 6.50 / 009015, SANDRO DA VERA CRUZ AMORIM, 6.50

**CARGO : AGENTE ADMINISTRATIVO - 13º CRS CAMETA/CAMETA**

004609, ABIB BARBOSA FRANCEZ, 6.25 / 012297, ALAN CRISTHE MARQUES VULCAO, 7.00 / 003721, ALINNE SANTOS DA SILVA, 6.00 / 005132, ANA CRISTINA DE OLIVEIRA AZULINO, 6.00 / 021199, ANA MARA COELHO DA SILVA, 6.50 / 012623, CARLA ANDREA PEREIRA COSTA, 6.25 / 016594, CARLOS CESAR VIANA RODRIGUES, 7.50 / 016141, CRISTIANE MARIA VEIGA DA SILVA, 6.75 / 016259, DANIELLY PORTILHO SERRAO, 6.75 / 023711, FRANCINETE VASCONCELOS GAIA, 7.00 / 020782, FRANCISCO ALVES DA SILVA NETO, 7.00 / 022645, FREDINEI COELHO PINTO, 6.75 / 018719, GELQUIAS ALBUQUERQUE ROCHA DE SOUSA, 6.25 / 018678, GILCIANA VERGOLINO AMERICO, 7.00 / 019405, GRAZIELE QUARESMA SACRAMENTO, 6.25 / 020984, HILDA PAULA MIRANDA VELOSO, 6.75 / 019071, ILANA MONIQUE DO SOCORRO DE MORAES CARVALHO, 7.25 / 017874, JAILY VANZELER FREITAS, 6.25 / 016533, JOSE CARLOS VANZELER POMPEU, 8.00 / 017125, JOSE MAURICIO VANZELER POMPEU, 8.00 / 016539, JOSE SERGIO WANZELER POMPEU, 8.25 / 002215, JOSILENE VENANCIO NEVES, 6.25 / 004405, JULIO CLAUDIO AQUINO MODESTO, 6.50 / 020125, LEANDRO JUNIOR DE ALMEIDA CALDAS, 6.25 / 015438, MANOEL DOS SANTOS, 6.25 / 010733, MARCIA HELENA DAS MERCES, 7.00 / 021397, MARILIA TRINDADE MACIEL, 6.00 / 016559, MICHEL MEDEIROS SILVA, 6.00 / 018627, MIKAIAS BETCEL FONSECA, 6.25 / 017505, NATALIA PANTOJA MORAES, 6.50 / 008609, RAY CHARLES ASSUNCAO DUARTE, 6.50 / 011629, REGIANE FARIAS NEVES, 6.75 / 002737, ROBERTO COSTA DE SOUSA, 6.00 / 018914, ROSELETE PROGÊNIO MIRANDA, 7.25 / 020395, SILAS VULCAO GUEDES, 6.25 / 010190, TATIANE MARIA FURTADO DA COSTA, 6.25 / 020074, VAMILSON FARIAS OLIVEIRA, 6.00 / 011333, WILLIAM DE OLIVEIRA E OLIVEIRA, 6.00

**CARGO : AGENTE ADMINISTRATIVO - HR CAMETA/CAMETA**

010978, ANDRE LUIS GOMES FARIAS, 7.50 / 017426, ANDRESO DO CARMO DE JESUS LOPES, 6.25 / 006221, CARLA LORENA PINTO LADISLAU, 6.25 / 017142, CLECIANE TOCANTINS DE SOUZA, 7.75 / 010254, CLEISON COSTA DA CRUZ, 6.50 / 018892, DILEIA CRUZ TELES, 8.25 / 009205, EDEVALDO FREITAS BAIA, 7.50 / 005687, EDUARDO CAIRES PARDINHO, 6.75 / 014675, ELIZETE CARVALHO DA VEIGA, 6.75 / 022785, ERALDO FREITAS BRITO, 6.75 / 019489, FABIO LEAO OLIVEIRA, 6.75 / 019375, FLAVIA LEAO OLIVEIRA, 6.00 / 004075, GERSON GONCALVES SILVA, 6.00 / 017649, GERSON PORTILHO DOS SANTOS, 6.50 / 023507, GILMARA CORDOVIL PRESTES, 6.75

/ 002591, JEREMIAS SILVA DOS SANTOS, 6.25 / 017104, JOSE FERREIRA DOS SANTOS, 7.50 / 013653, JOSE MARIA VALENTE MIRANDA, 6.00 / 014420, LENA VANIA GONCALVES DE BRITO, 6.50 / 020763, MANOEL PEREIRA PINTO JUNIOR, 8.25 / 001348, MARCELA DA SILVA GOMES, 6.25 / 013529, MARCELO CORREA RODRIGUES, 6.25 / 022347, MARCO VENICIO BARBOSA DE BRITO, 7.25 / 016564, MARINHO CARVALHO BATISTA, 8.00 / 017477, PAULO SERGIO DE SOUSA ALBUQUERQUE, 6.00 / 014512, REINALDO OLIVEIRA DA COSTA, 6.75 / 019055, ROSIVANE DOS SANTOS DIAS, 6.00 / 014037, SUELI DA SILVA NEGRAO, 6.25 / 021930, WILLIAM FERREIRA RIBEIRO, 6.50

**CARGO : AGENTE DE ARTES PRATICAS - 13º CRS CAMETA/CAMETA**

016612, IGOR EWERTON FERREIRA SANTOS, 6.00 / 012717, JOAS HELENO SOARES DE SOUZA, 6.80 / 021616, KLEMILSON DE JESUS RIBEIRO DE CASTRO, 7.60 / 018558, RALY DE FATIMA AQUIME ALVES, 6.00 / 022642, SANGELA MARIA PINTO DE SOUSA, 6.40

**CARGO : AGENTE DE ARTES PRATICAS - HR CAMETA/CAMETA**

015396, ANA CLEIA TRAVASSOS, 6.00 / 017815, ANTONIO JOELSON RODRIGUES DA SILVA, 6.00 / 013520, ASSIS DOS PRAZERES RODRIGUES, 6.80 / 002689, BENEDITO JUNIOR DE SOUZA ALMEIDA, 7.60 / 017393, BRUNA MARIA RODRIGUES, 6.00 / 018890, CLEINICE GOMES PORTILHO, 6.00 / 017700, DIVANI MARIA CALANDRINO LOPES, 6.40 / 021746, EDULCIANA SOUZA GONCALVES, 6.00 / 014617, HEIDER AUGUSTO DUARTE, 7.60 / 020353, JOCELIO MELO DA SILVA, 6.00 / 008380, JOSIANE DE JESUS MACEDO SILVA, 6.80 / 019700, JOSIELI FERREIRA GAIA, 6.40 / 020773, JUCIANE GARCIA CALDAS, 6.00 / 022213, KARIMY DE CARVALHO ARNAUD, 6.80 / 017625, LUCIA DOMINGAS DE FREITAS CALANDRINE, 6.00 / 015678, LUIS VICENTE PEREIRA COELHO, 7.20 / 015319, MARIA JOCIANE PEREIRA DOS SANTOS, 6.40 / 020776, MARINEY CORDEIRO ARNAUD, 6.40 / 009890, NILZANGELA FURTADO SANCHES, 6.40 / 009385, RAIMUNDO DOS PRAZERES COSTA, 7.20 / 000903, ROMULO FARIAS RODRIGUES, 6.80 / 022044, SILVALENE BRITO CALDAS, 6.00 / 015682, VALDECIRA MARIA CORREA COELHO, 6.00 / 017948, WIRLEN ARNOUD GONCALVES, 6.80

**CARGO : AGENTE DE PORTARIA - 13º CRS CAMETA/CAMETA**

016814, ADMILSON ATAIDE SILVA, 8.40 / 023745, ADRIANO DOS SANTOS TELES, 7.60 / 014451, ALECILDA VEIGA DE SOUSA, 6.00 / 020024, ALENILDO ALMEIDA VIEIRA, 6.00 / 018530, ALEXANDRE DA COSTA LEAO, 6.40 / 013785, ALEXANDRE DE FREITAS CORREA, 6.40 / 019008, ANAGILSON SILVANEY PEREIRA GOMES, 6.00 / 022834, ANDERSON DE JESUS GOMES VALENTE, 6.00 / 016591, ANDREA PRESTES CARDOSO, 6.80 / 015207, ANDRESA CRISTIANE DA SILVA RODRIGUES, 6.40 / 019402, ANTONIO JOSE DE FREITAS FIEL, 7.20 / 017939, ARTUR LISBOA CLARINDO, 7.20 / 021270, BENEDITO FLAVIO FARIAS CARDOSO, 8.00 / 022994, CLEBSON DOS PRAZERES CRUZ, 8.80 / 012057, DAYSE SUELY VELOSO PERES, 6.80 / 015784, DEBORA MARIA DA ROCHA CORREA, 6.80 / 006860, DEUSDANISON DA ROCHA PELAIS, 7.60 / 001199, DIELVIS WANZELER MOIA, 6.40 / 012989, DIONEIA MENDES DOS PRAZERES, 7.60 / 012622, EDAIR DA VEIGA XAVIER, 6.80 / 016531, EDENILSON LOPES MARQUES, 6.00 / 017881, EDI CARLOS WANZELER DA SILVA, 6.40 / 024096, EDICLERMA FERREIRA LEAL, 7.60 / 009729, EDIVALDO VALENTE MOREIRA, 6.40 / 002243, EDMILSON MELO DE PINHO, 6.00 / 016895, ELAINE RUBIA CALDAS ALVES, 6.80 / 020042, ELIAS SOUZA COSTA, 6.80 / 010896, ELIELSON JUNIOR MOTA CORREA, 8.40 / 012153, ELIS DO SOCORRO PINTO FERREIRA, 6.40 / 016047, ELTON MIRANDA DO CARMO, 7.20 / 005601, ERNANI GONCALVES NERY, 6.00 / 022121, EVALDO CARDOSO GUIMARAES, 6.40 / 012075, FRANCINEIA BARBOSA GUEDES, 6.40 / 012781, GERALDO BAIA CALDAS, 7.20 / 021736, GRACIETE DO CARMO MARTINS BATISTA, 6.40 / 015246, HELIO SANJAD NETO, 6.40 / 009641, ISAAC GONCALVES PORTILHO, 7.20 / 018918, IVANIL PINHEIRO MAIA, 6.40 / 016634, JEOVANE ALVES TELES, 7.20 / 011199, JHONATAN GAIA DEMETRIO, 6.40 / 003982, JOAO ALFREDO SOUZA VALENTE, 6.40 / 022020, JOAO DAS GRACAS VALENTE RODRIGUES, 6.80 / 019593, JORGE ALHO PINTO, 6.40 / 005013, JORGE FREITAS FILHO, 8.40 / 012840, JOSE DO CARMO LOUZADA DALBUQUERQUE, 7.20 / 015937, JOSE ELIAS COSTA DA SILVA, 8.00 / 020978, JOSE IRANILDO MOREIRA MENDONÇA, 8.00 / 017099, JOSE MARIA CARDOSO DE SOUZA, 7.20 / 013012, JOSIANA LACERDA RAMOS, 6.00 / 020130, JOSIEL MIRANDA DOS SANTOS, 6.40 / 020350, JOSINARA ASSUNCAO TEIXEIRA BASTOS, 6.40 / 016659, KELYANE DA CONCEICAO FERNANDES, 6.00 / 019134, KLEBER BRAZ PORTILHO DOS SANTOS, 7.60 / 002124, KLEITON MELO BRITO, 8.40 / 007289, LAERCIO DE SOUZA PINTO JUNIOR, 6.00 / 013269, LIDIANE MORAES DAMASCENO, 6.80 / 018579, LUIS PAULO DE JESUS LOPES, 6.40 / 021928, MANOEL BENEDITO MIRANDA, 6.00 / 001761, MANOEL PANTOJA LEMOS, 6.80 / 019308, MANOEL VIEIRA FILHO, 8.00 / 011671, MARCELA DO SOCORRO PAZ RIBEIRO, 6.40 / 017868, MARIA CLEONICE DE SOUSA CUNHA, 7.20 / 016030, MARIA CRISTINA ANDRADE DE OLIVEIRA, 6.40 / 019459, MARIA DAS GRACAS DOS SANTOS FILHA, 7.60 / 021962, MARIA DE NAZARE MARTINS BORGES, 7.20 / 011681, MARIA DE NAZARE VALENTE DOS SANTOS, 6.00 / 011347, MARIA DO SOCORRO DA COSTA OLIVEIRA, 6.40 / 018943, MARIA FRANCISCA DA COSTA, 6.40 / 020320, MARIA JOSE PANTOJA DUARTE, 6.80 / 018926, MARIA LEIDIANE MOREIRA, 6.80 / 022725, MARIA LUCIDALVA DE SOUZA CORREA, 6.80 / 009203, MARIA RAIMUNDA RODRIGUES COELHO, 6.80 /

018916, MARIA SUELY TAVARES VIEIRA, 6.80 / 010271, MARIA WANDERLUCIA CAMPOS LOPES, 6.40 / 007500, MARTA FREITAS BRAGA, 6.80 / 002780, MAURICELIO RODRIGUES OLIVEIRA, 6.80 / 020295, MESSIAS VELOSO DE SOUZA, 6.00 / 022057, MOISES ASSUNCAO TEIXEIRA, 6.40 / 014164, NAZARENO DE JESUS FARIAS POMPEU, 6.00 / 017531, PAULO JUNIOR CARDOSO GONCALVES, 7.20 / 019403, PEDRO RODRIGUES BATISTA NETO, 6.40 / 018923, RAIMUNDO CORREA ALVES, 6.40 / 015194, RAIMUNDO DO CARMO FARIAS, 6.00 / 022071, RAIMUNDO INACIO FERREIRA NETO, 6.40 / 021817, RAIMUNDO NONATO DA PAZ DE SOUZA, 7.20 / 017135, REINALDO DE SOUZA BARREIROS, 7.20 / 012649, REJANE COSTA FILOCREAO VULCAO, 7.60 / 016638, RENATO DOS PRAZERES RODRIGUES, 6.40 / 015269, RODINILSON GONCALVES SOARES, 6.80 / 022045, ROGER VANE BARROSO WANZELER, 6.00 / 023235, ROMILDO BORGES CARDOSO, 7.60 / 013173, ROSANGELA MACHADO DOS SANTOS, 6.40 / 017431, ROSANGELA OLIVEIRA DA COSTA, 7.60 / 022345, ROSIVALDO FELIZARDO GOMES, 6.80 / 004133, ROSIVALDO GARCIA PRESTES, 6.40 / 022131, ROSIVANE BARROSO WANZELER, 6.40 / 013597, SIDIVAN DA SILVA TELES, 6.00 / 013065, SILVIA DE FATIMA MACIEL AQUINO, 6.00 / 024171, SILVIO NEY MOIA DE SA, 6.00 / 006334, SIMONE PATRICIA DAS MERCES COSTA, 6.80 / 018734, VICENTE FILHO ASSUNCAO DA CRUZ, 9.20 / 017296, VICENTE RODRIGUES COELHO, 7.60 / 017814, WANDERSON ALVES TELES, 6.40

**CARGO : AGENTE DE PORTARIA - HR CAMETA/CAMETA**

020501, ABIEL CARVALHO DE SA, 6.00 / 018851, ADERSON TENORIO CASTRO, 7.20, pne / 018523, ADMILSON CORREA GAIA, 7.20 / 021298, ADRIELE DE PAULA SILVA MORAES, 8.40 / 012474, AERCIO VIEIRA BARROSO, 8.40 / 018044, AILTON CARLOS PEREIRA COSTA, 7.20 / 017936, ALESSANDRA RODRIGUES QUARESMA, 6.80 / 008154, AMAURI BATISTA PINTO, 9.20 / 021694, ANDERSON LUIS GUEDES RAMOS, 6.40 / 003837, ANDRE SA DOS SANTOS, 6.00 / 010747, ANDREY BORGES DA SILVA, 6.80 / 020544, ANTONIA CARLIANE PANTOJA DE ARAUJO, 7.20 / 016401, ARINALDO DO SOCORRO SANCHES DE OLIVEIRA, 7.20 / 022430, AURIETE MARIA FREITAS VALENTE, 6.40 / 016577, BENEDITA FERREIRA GONCALVES, 6.40 / 016294, BENEDITO DO SOCORRO DA COSTA GONCALVES, 7.20 / 011324, BENEDITO MOREIRA SERRAO, 8.00 / 012642, CLAUDIA VIANA PANTOJA, 6.00 / 020903, CLAUDINEA DE ANDRADE SIMOES, 6.00 / 016040, CLEITON DO SOCORRO PRESTES MONTEIRO, 6.80 / 014573, CLEITON RAMOS DA SILVA, 6.80 / 015005, CLEUMA DOS SANTOS MAGNO, 6.40 / 021898, CRISTIANE DO SOCORRO DOS SANTOS MAGNO, 7.60 / 023596, DARCILENE PINTO GAIA, 6.00 / 022906, DAYANNA MAYELLE SANTANA, 6.40 / 022632, DIONILSON BATISTA WANZELER, 7.20 / 019181, DOMINGOS CORREA BARBOSA, 6.40 / 003778, EDER LUIZ CABRAL OLIVEIRA, 6.00 / 010908, EDERSON LUIZ MOTA CORREA, 6.80 / 013478, EDILSON PROGÊNIO BARRA, 6.80 / 020761, ELANY CALANDRINO MARTINS, 6.80 / 022875, ELINARA CARDOSO DE SOUZA, 7.60 / 017863, ELIZABETH DA CUNHA RODRIGUES, 7.20 / 009506, ELIZANGELA MARIA CARVALHO FILGUEIRA, 6.00 / 017746, ELIZANGELA SOUZA DA SILVA, 8.40 / 022620, EMANOEL DE JESUS MONTEIRO PACHECO, 6.80 / 020397, EMERSON LUIZ FURTADO CALANDRINO, 8.80 / 018465, ERIVALDO WANZELER DA SILVA, 7.60 / 016690, ERVENILTON DA SILVA PINTO, 7.20 / 005782, FABRICIO FIEL GAIA, 6.40 / 013779, GENIVALDO SANTOS DA SILVA, 8.00 / 021570, GIOVANE SOUZA PANTOJA, 8.80 / 022840, GLAUCIA DE JESUS LOBO ESTUMANO, 6.80 / 018874, HELRE SOUZA RODRIGUES, 7.60 / 020006, HERIVALDO LUIZ DA SILVA DE SOUZA, 7.20 / 022120, ILANA SACRAMENTO RODRIGUES, 6.40 / 019557, ISAIAS DE AQUINO ALHO, 6.40 / 017474, IVONEY CARDOSO FERREIRA, 6.40 / 010274, JACINETE DA COSTA GONCALVES, 6.80 / 020180, JANDERSON MARCAL LEAO, 8.00 / 018246, JEFFERSON PINTO MORAES, 8.80 / 019604, JEREMIAS CARVALHO FURTADO, 8.00 / 000318, JOANA CELIA VALENTE DOS SANTOS, 6.40 / 021097, JOAO DE JESUS VIANA TELES, 8.40 / 013762, JOAQUESON FURTADO MEIRELES, 7.60 / 008353, JOCELMO PINHO DA SILVA, 6.80 / 013483, JOSE EFREM BATISTA DOS SANTOS, 6.00 / 021675, JOSE GOMES DE SOUZA NETO, 6.00 / 024071, JOSE LENON PONTES DE FREITAS, 6.40 / 018694, JOSE LUIS PEREIRA DE AZEVEDO, 7.20 / 007902, JOSE PEDRO PORTILHO DA CRUZ, 6.80 / 005370, JOSE RAIMUNDO LOBATO CORREA NETO, 8.00 / 002970, JOSIEL CARDOSO DE SOUZA, 7.20 / 017565, JULIANE PUREZA DA CRUZ, 6.00 / 000799, KARINY GEISE FURTADO DOS SANTOS, 6.00 / 017255, KEILA SUELY RIBEIRO DE CASTRO, 6.00 / 010286, KLEBSON JOSE LOPES DA CRUZ, 6.40 / 011158, LIDUINA MONTEIRO DA SILVA, 8.00 / 001608, LUCIVAL DE PINHO GONCALVES, 6.40 / 011711, LUIS CARLOS DA SILVA NUNES, 8.80 / 014789, LUIZ PAULO COSTA DE FARIAS, 7.20 / 015615, LUZEMIL GONCALVES SALES, 6.40 / 020675, MANOEL DA CONCEICAO MOREIRA SERRAO, 8.40 / 016043, MARCELO DA COSTA GONCALVES, 7.20 / 015552, MARCIO DOS SANTOS VELOSO, 6.80 / 004132, MARCOS VINICIUS DA CRUZ OLIVEIRA, 6.00 / 013824, MARIA CRISTINA PRESTES DE MORAES, 6.00 / 024176, MARIA DA CONCEICAO DA SILVA BARRA, 7.20 / 020129, MARIA DE FATIMA RODRIGUES DA COSTA, 6.40 / 020998, MARIA DE JESUS SANCHES DE OLIVEIRA, 6.00 / 006356, MARIA DO CARMO DAS MERCES COSTA, 6.80 / 022173, MARIA DO SOCORRO EUROPA, 7.60 / 022698, MARIA EMILIA PINTO RIBEIRO, 7.60 / 007940, MARIA GORETE CRUZ PROCOPIO, 7.20 / 011809, MARIA IRACELIA MEDEIROS TAVARES, 6.00 / 019068, MARIA MARGARETE VALENTE DOS SANTOS, 7.20 / 016001, MARIA ROSINETE BORGES LOUZADA, 6.00 / 023664, MARTIANA POMPEU DA CRUZ, 6.40 / 016570, MARILIS VALENTE RODRIGUES, 7.60 /



020881, MARINELIO CORDEIRO ARNAUD, 6.40 / 008881, MARTA DE JESUS CARDOSO CASTRO, 6.40 / 015214, MAXLENE ROCHA DA COSTA, 6.80 / 001941, MAYLSON WANZELER NABICA, 7.20 / 012171, MICHELLE DE NAZARE PINTO FERREIRA, 6.00 / 009207, MILENA COELHO DA SILVA, 6.40 / 006835, MOISES DOS SANTOS, 6.40 / 018534, MOISES OLIVEIRA SANCHES, 6.00 / 016210, NELMA DE NAZARE CARDOSO DOS PRAZERES, 6.40 / 009921, NILRINEI FURTADO SANCHES, 6.40 / 016643, OSCAR DAMASCENO MACHADO, 7.60 / 018278, PAULO RONALDO COSTA DE FARIAS, 7.20 / 015292, PEDRO DOS PRAZERES VIANA, 8.00 / 018133, RANGEL DE OLIVEIRA CARDOSO, 6.00 / 020798, RENATO AUGUSTO RODRIGUES BORGES, 7.20 / 021406, RINVANISSE DO SOCORRO RODRIGUES BARROSO, 6.40 / 007746, ROBSON LUIS CARVALHO DOS SANTOS, 6.80 / 010543, RONALD SCHEIDER NASCIMENTO MOTA, 6.40 / 020296, RONIVALDO RIBEIRO MORAES, 8.00 / 021004, RUBENS CEZAR DA SILVA CORREA, 8.40 / 022060, SANDRA MARIA WANZELER DAMASCENO, 7.20 / 022729, SANDRO LENNON DEMETRIO CARDOSO, 7.60 / 017573, SELMA SUELY MIRANDA RODRIGUES, 8.00 / 011724, SILVANA GOMES FARIAS, 6.80 / 021677, SIRLEM COSTA BORGES, 6.80 / 021908, SONIA MARIA GAIA DE MELO, 7.60 / 004135, TAFFAREL SA RODRIGUES, 6.00 / 006327, TAMÍRES BRITO PANTOJA, 6.00 / 020049, TEREZINHA RIBEIRO GAIA, 7.60 / 020328, VANILDA BARBOSA FARIAS, 7.20 / 022539, WALDECY FERREIRA RIBEIRO, 6.80 / 019704, WALDEMIR PEREIRA DE CARVALHO, 6.00 / 021016, WALDENICE GONCALVES DE MENEZES, 6.00 / 015737, WALMOR MOIA DE MORAES, 6.40 / 017927, WANNIA PAULA GUIMARAES SA SILVA, 8.40 / 007772, WILIANE CALDAS MACHADO, 6.80 / 009747, WILKSON CARDOSO COELHO, 6.80 / 012056, WILLER MAIKE ROCHA DE MATOS, 6.40

**CARGO : ASSISTENTE SOCIAL - 13º CRS CAMETA/CAMETA**

013680, ANA CLEISSE VEIGA VALENTE, 6.25 / 001357, CRISTIANA MORAES DOS SANTOS, 6.00 / 003274, FABIANE TOCANTINS SOUZA DOS SANTOS, 6.25 / 005696, FRANCISCA SOLANGE ALENCAR DOS SANTOS, 6.00 / 013814, MARIA DE NAZARE DA COSTA SILVA, 6.00

**CARGO : ASSISTENTE SOCIAL - HR CAMETA/CAMETA**

006509, LEONORA DA SILVA FERREIRA, 6.00 / 019324, MARIA APARECIDA MENDES SENA, 6.25 / 003905, MARLUCY DO SOCORRO BRITO DE LEAO, 6.25 / 018539, ROSANGELA CRISTINA DO CARMO DA COSTA, 6.00 / 009347, ROSANY DO SOCORRO JORGE BARATA, 6.75

**CARGO : ENFERMEIRO - 13º CRS CAMETA/CAMETA**

021105, LILIANE DE JESUS GONCALVES SILVA, 6.50 / 017898, MONICA LEAL DA COSTA, 6.00 / 023582, NATALICE ANDRADE DA SILVA, 7.25

**CARGO : ENFERMEIRO - HR CAMETA/CAMETA**

007270, ANTENILDO SILVA BENTO, 6.75 / 003235, DENIS VALENTE PRESTES, 6.00 / 000369, ELLEN CARLA BARATA ASSUNCAO, 7.00 / 002058, GILDA DIAS SOUZA, 6.50 / 000138, KELBY POMPEU DA SILVA, 6.25 / 003194, RENATO SILVA RIBEIRO, 7.25

**CARGO : FARMACEUTICO - 13º CRS CAMETA/CAMETA**

010683, DENILTON DE CASTRO TAVARES, 6.50 / 006813, JOSE ROBSON PAIXAO BEZERRA, 7.00 / 023091, LEICE FRANCA CARDOSO, 6.00 / 017779, LUIZ ARTUR DIAS ALVES, 7.00 / 018399, PRISCILA DE NAZARE QUARESMA PINHEIRO, 6.25 / 022553, THYAGO DA COSTA VILHENA, 6.00

**CARGO : MEDICO / ORTOPEDIA E TRAUMATOLOGIA - HR CAMETA/CAMETA**

009019, HILDENOR ELIAS MONTEIRO DE SOUZA, 6.25

**CARGO : MEDICO VETERINARIO - 13º CRS CAMETA/CAMETA**

006516, ADRIANA CARLA MAGNO BARBOSA, 6.00 / 000617, KELLICE FETOSA DE ARAUJO, 6.25 / 020053, KENIA CRISTIANE FELIX PARESOTO LIMA, 6.00 / 003048, VICTOR EMMANUEL SILVA CAMPOS, 6.25

**CARGO : NUTRICIONISTA - HR CAMETA/CAMETA**

011946, NILMA DO CARMO CRUZ, 6.00

**CARGO : PSICOLOGO - HR CAMETA/CAMETA**

022278, AMANDA CHRISTINE ALVES TEIXEIRA, 6.75 / 000469, IVANCY FERNANDO DA COSTA LISBOA, 6.75 / 019449, LIA SANTANA BALIEIRO, 6.50 / 007434, MARIA DE JESUS GONCALVES DE BRITO, 8.00 / 000145, MARIA DE NAZARE GONCALVES, 6.25 / 003411, MARIA MIRENE BARBOSA DE BARROS, 7.50 / 013717, SANDRO HENRIQUE RODRIGUES MENEZES, 8.00 / 013999, VICENTE DE PAULO RIBEIRO ESTUMANO, 6.25 /

**CARGO : TEC PATOLOGIA CLINICA / LABORATORIO - HR CAMETA/CAMETA**

006468, BRUNO SILVA DE LIMA, 6.00

**CARGO : TECNICO EM RADIOLOGIA - HR CAMETA/CAMETA**

002723, JOAO MIGUEL MONTEIRO BATISTA, 6.00 / 010487, LUCIO LEAL PINHEIRO, 6.25

**CARGO : ADMINISTRADOR - 4º CRS CAPANEMA/CAPANEMA**

009515, ADMILSON ALMEIDA TAVARES, 6.50 / 013382, ALMOR LUIZ DE BRITTO CAMPANHARO, 6.50 / 023014, CLEIDE REGIANE AZEVEDO DOS REIS, 6.50 / 007541, EVANDRO CLEVER PAVINATO, 7.25 / 014884, FATIMA ENEDINA DO NASCIMENTO MANGAS, 6.75 / 022684, JOELMA MELO PEREIRA, 6.25 / 001683, LUCILEIA DOS SANTOS FERREIRA, 6.75 / 007438, MARIA GLEICIANA MEDEIROS DE LIMA, 7.50 / 016976, MARIA KAREM DOS SANTOS FERNANDES, 7.50 / 013199, MAURO SANTOS PINHEIRO, 6.00

**CARGO : AGENTE ADMINISTRATIVO - 4º CRS CAPANEMA/CAPANEMA**

019580, ANTONIO EDSON ALVES DA SILVA, 6.50 / 016023, CLEIDIANE DA COSTA SILVA, 6.25 / 009102, CRISTIANA MARIA BARATA MACEDO, 6.50 / 005757, DAMIAO RIBEIRO DE MENDONCA, 6.00 / 016521, DIONE DOS SANTOS GONCALVES, 6.75 / 019625, EDINEI DA SILVA COSTA, 6.75 / 016135, FRANCINEI PEREIRA DE ALBUQUERQUE, 7.00 / 014093, JANDERLI LOPES DE ABREU, 6.25 / 015234, JEILSON BRAGA COSTA, 6.00 / 005978, JESSICA LETICIA REBOUCAS DE SOUSA, 6.25 / 011475, JOEL REIS DE SOUZA, 6.25 / 000551, MANOEL IRINEU RIBEIRO DA SILVA, 6.75 / 015193, MARLY WATANABE FERREIRA DA SILVA, 7.50 / 000196, MICHEL MAX CORDOVID DE LIMA, 6.00 / 022727, VANESSA CRISTINA PINTODE SOUZA, 6.00 / 008043, ZAYANE DO SOCORRO COSTA DA COSTA, 6.50

**CARGO : AGENTE DE PORTARIA - 4º CRS CAPANEMA/CAPANEMA**

011834, ALCIONE MACEDO ISHIDA, 6.00 / 003526, ANA CELIA SANTOS SOUZA DE OLIVEIRA, 6.00 / 011416, ANA CLAUDIA DE BARROS LEAL, 6.80 / 012619, ANA CLAUDIA GADELHA DA SILVA, 6.80 / 018184, ANTONIA GECILEIDE MOURA DE ARAUJO, 7.20 / 013990, ANTONIA MARIA DOS SANTOS MARTINS, 6.00 / 024028, ANTONIA ROSINETE GUIMARAES PORTELA, 6.80 / 022665, ANTONIO FRANKY ALVES CIRIACO, 6.80 / 000918, ANTONIO MARCOS DE ALMEIDA, 8.00 / 021517, ANTONIO RIVALDO DA SILVA RIBEIRO, 8.80 / 021497, AUGUSTINHO NETO RIBEIRO DUARTE, 7.20 / 010879, BENILSON NAZARE DE AQUINO CARRERA JUNIOR, 6.40 / 023131, CILENE ANDRADE SILVA, 7.60 / 018054, CLEDISON RIBEIRO BRAGA, 6.40 / 007606, CLEDSON SILVA GALVAO, 7.20 / 015567, ELSON MAIA CORREA, 6.00 / 021564, FRANCISCA PRISCILA SILVA E SILVA, 6.40 / 019161, FRANCISCO VALMIR LIMA SILVA, 7.60 / 015013, GIL RAIOL SANTOS, 7.60 / 009713, GRACIETE MARIA DO NASCIMENTO PINHEIRO, 6.40 / 012204, ILDERLANDIA ALENCAR FARIAS, 6.40 / 022137, ISABEL CRISTINA DA SILVA DE OLIVEIRA, 7.60 / 011730, IVANILDO DA SILVA MORAIS, 6.40 / 023337, IVO SALES DA SILVA FILHO, 8.40 / 008480, JAIR PAULO DA CUNHA OLIVEIRA, 6.40 / 006414, JAIRO CORREIA DE LIMA BRITO, 7.20 / 007383, JEFTE DA SILVA GONCALVES, 6.40 / 012145, JOANA DOS REIS SOUSA, 6.00 / 015554, JOAO ORLANDO LIMA DE SOUZA NETO, 6.00 / 011923, JOSE ALESSANDRO OLIVEIRA DA SILVA, 9.60 / 003570, JOSE NASCIMENTO DE OLIVEIRA, 8.00 / 019243, JULIE IZABELLE PEREIRA DE LIMA, 8.00 / 003181, MANOEL MESSIAS REBOLCAS DE CARVALHO, 7.20 / 001156, MARCOS QUADROS RAMOS, 8.40 / 018753, MARIA DUCILENE BARBOSA NUNES, 6.00 / 018002, MARIA ROSI-MARY WATANABE FERREIRA DA SILVA, 8.00 / 020766, MARIA VALDILENE SOCORRO ALVES DIAS, 6.00 / 004395, MELQUIADES RIBEIRO RODRIGUES NETO, 6.00 / 009852, MILTON BRUNO LIMA LOBAO, 6.00 / 001242, MILTON TAVARES DA SILVA, 6.40 / 013961, PAULO SALES DE SOUSA, 8.40 / 006383, RAFAEL BRITO DO NASCIMENTO, 6.00 / 018072, RAIMUNDA SOUSA BRAGA, 7.20 / 022498, RAIMUNDO NONATO DE ALMEIDA LIMA, 7.20 / 020781, RICHELÍ SODRE MIRANDA, 6.00 / 010885, ROGERIO DE AQUINO CARRERA, 6.80 / 002147, SANDERSON DIAS SILVA, 6.80 / 008849, SANDRA MARIA LIMA DE SOUZA, 6.80 / 008567, SENIRA DA SILVA SOARES, 8.00 / 000498, SUELLENE DE FREITAS PINHEIRO, 9.20 / 010330, TADEU MOURA DE ALMEIDA, 7.20 / 021543, TIAGO ALVES DO VALE JUNIOR, 8.80 / 021780, VALDINEIA ROSA DA COSTA ROSARIO, 8.00 / 020622, VALMIR DO NASCIMENTO PEREIRA, 6.00 / 019191, VANESSA DE ARAUJO FARIAS, 7.60

**CARGO : ENFERMEIRO - 4º CRS CAPANEMA/CAPANEMA**

003520, CARINA RENZDE GASPAR, 7.25 / 020259, DANIELLE LEAL SAMPAIO, 6.25 / 014902, JORGE ROCELLES SOBRINHO DA SILVA, 7.50 / 012771, KARLA CRISTINA CARDOSO DA SILVA, 7.25 / 018711, MARIA VIRGINIA DE OLIVEIRA MORAES, 6.00 / 012789, MARIO LUIZ DE OLIVEIRA, 6.00 / 014145, NAJARA PAIVA DOS SANTOS MARTINS, 6.25 / 000877, PAULA SOUSA DA SILVA, 6.00 / 022343, RAIMUNDO DE JESUS PICANCO DA COSTA, 6.00 / 006673, ROSEMARY DOURADO FROTA, 6.75 / 018265, SABRINA FERNANDA BARATA DE OLIVEIRA, 6.00

**CARGO : AGENTE ADMINISTRATIVO - 3º CRS CASTANHAL/CASTANHAL**

016364, ADRIANO DA SILVA LIMA, 7.25 / 022323, ANDRE DOS SANTOS SILVA, 6.25 / 008957, ANTONIO FELIPE FRANCO DOS SANTOS, 8.75 / 017225, ARTUR EMILIO GODOT DE CARVALHO, 7.50 / 013061, BEETHOVEN DE NAZARE DA SILVA NASCIMENTO, 6.75 / 008747, CARLA RIBEIRO FERREIRA, 6.50 / 004948, CARLOS ROGERIO DE SOUSA MONTEIRO, 6.75 / 000507, DALVA MARIA VASQUES MAIA, 6.50 / 011584, ELLEN PORTO DE MELO TORRES, 6.00 / 014582, FLAVIO PEREIRA TORRES, 6.25 / 011476, FRANCISCA DEISE DA SILVA LIMA, 6.25 / 002166, INDIRA SANTOS PINHEIRO PALHETA, 6.50 / 022334, IZAURA VALADARES DE SOUZA, 6.50 / 000329, JAMMERSON FERREIRA LOPES, 6.50 / 002459, JEFFERSON MODESTO DE OLIVEIRA, 7.50 / 019538, JOSE LUCIANO DA SILVA CRUZ, 6.25 / 011302, JUCILENE DE SOUZA SILVA, 6.75 / 016698, LAURICLEIA DA CRUZ OLIVEIRA, 6.00 / 002830, MARCOS ANTONIO DOS SANTOS SILVA, 6.75 / 009718, MARIA PATRICIA SANCHES DOS SANTOS, 6.00 / 005684, NAZARETH CRISTINA CORREA VIEIRA, 6.50 / 001404, ORIVALDO MARIA NEVES RIBEIRO JUNIOR, 7.25 / 010811, PAULO TASSIO DA LUZ MELO, 6.25 / 022730, PERLA

GIROUX DA SILVA, 6.75 / 013464, RAIMUNDA DO SOCORRO BATISTA, 6.50 / 017603, RICARDO CLODOALDO DOS SANTOS SILVA, 7.00 / 006918, SHEILA WILKA BRITO DE ARAUJO, 6.00 / 021973, SUELLEN LEMES FREIRE SANTOS, 7.25 / 002784, SUZANA OLIVEIRA LIMA, 6.50 / 013073, TELMA MARIA MELO MONTEIRO, 6.75 / 010778, THAYANNE CIBELE DE BRITO, 6.25

**CARGO : ASSISTENTE SOCIAL - 3º CRS CASTANHAL/CASTANHAL**

009229, ANDERSON CLEYTON BORGES CORDOVID, 6.50 / 011096, BEATRIZ AMBROSIO COSTA DE AVIZ, 6.25 / 009679, CARLA JOANA MACEDO SOUSA, 6.25 / 005040, ELIANI DE SOUZA NEVES, 6.00 / 002085, ENILDA BATISTA CORDEIRO JARDIM, 6.75 / 015499, JACIARA SOUZA DA SILVA, 6.50 / 020108, JOSUE FRACCERY MELO GUEDES, 6.50 / 016870, LUCINEIDE DE NAZARE LIMA SANTOS, 6.00 / 006625, LUISA HELENA FIALHO SILVA, 6.25 / 011498, MARCIA CRISTINA MARTINS DOS SANTOS, 6.25 / 019370, MARIA DE JESUS DIAS TEIXEIRA, 6.25 / 000427, NUBYA DO SOCORRO ROMA PACHECO, 6.25 / 012343, PAULA MIRANDA SILVA, 6.50 / 001181, PAULO SERGIO PAES DOS SANTOS, 6.00 / 007763, RAISA AUXILIADORA SEABRA DANIN, 7.75 / 019434, ROSANGELA MEDEIROS DA SILVA, 6.75

**CARGO : ECONOMISTA - 3º CRS CASTANHAL/CASTANHAL**

018869, IVONILDO SEABRA LEDO, 6.75

**CARGO : ENFERMEIRO - 3º CRS CASTANHAL/CASTANHAL**

017537, ALEX MENDES DE LIMA, 6.25 / 022514, AMANDA CAROLINE CARDOSO E SILVA, 6.00 / 009218, AMANDA FERREIRA DE MOURA, 6.25 / 011106, ANA CLAUDIA ALVES DE LIMA, 6.25 / 007931, ANA PAULA FERREIRA DE LEMOS, 6.00 / 021816, AVERLAQUE PEREIRA GOMES, 6.75 / 022283, CARLOS ANTONIO FARIAS SALES JUNIOR, 6.00 / 023407, DELANNE ALVES SOUZA, 6.25 / 012624, HENRIQUE FERREIRA DA SILVA JUNIOR, 6.00 / 021916, ISABELLA TRINDADE DE SOUZA FARIAS, 6.25 / 024052, JOICE COSTA SANTOS, 6.25 / 019394, LENIR SANTOS DE ANDRADE, 6.00 / 015486, LEYLANE LOPES IWABUCHI, 6.75 / 018714, MARYANE SILVA DE MATOS, 6.25 / 024202, SARA DE PAULA FERNANDES LOPES, 6.25

**CARGO : FARMACEUTICO BIOQUIMICO - 3º CRS CASTANHAL/CASTANHAL**

007319, FABRICIO ALEXOPULOS FERREIRA, 6.25 / 010558, LEIDIANE OLIVEIRA DOS SANTOS SILVA, 6.25

**CARGO : NUTRICIONISTA - 3º CRS CASTANHAL/CASTANHAL**

003565, ELENILMA BARROS DA SILVA, 6.25 / 010282, KATHLEEN SOUSA SILVA, 6.00 / 021758, LIDIANY CORREA SERRAO, 7.25 / 014028, SHEILA CRISTINA MARTINS E SILVA, 6.25

**CARGO : AGENTE ADMINISTRATIVO - 11º MARABA/MARABA**

003472, ADENILSON DE SOUZA E SILVA, 6.00 / 012993, ADRIANA ELIAS CONCEICAO, 6.50 / 007719, ADRIANA LEAO DA SILVA, 7.00 / 019575, AFONSO DA SILVA FILHO, 6.75 / 012052, ALDILA NAIARA DE SOUZA NERIS, 6.00 / 001079, ALEX MOREIRA DE SOUSA, 6.75 / 000357, ALEX SANTOS DA SILVA, 6.75 / 003849, ALEXANDRE ARAUJO, 6.00 / 013095, AMANDA COSTA E SILVA, 6.25 / 023272, CAMILA CLEMENTE DE SOUZA, 6.50 / 002581, CIBELE MARISA DE SA GALVAO, 7.00 / 009100, CRISTIANE VIEIRA DE SOUSA, 6.00 / 008059, DANIELA CANTUARIA COSME, 6.00 / 020294, DANIELE PEREIRA GUSTAVO, 6.00 / 023609, DIANA PEREIRA DA SILVA, 6.00 / 022158, DIEGO DOS REIS SOUZA, 6.75 / 020412, DILCEU DA CONCEICAO BARROSO JUNIOR, 6.50 / 011907, DIMITRI SILVA BRITO, 6.75 / 004816, DULCIRENE GOMES NASCIMENTO BANDIEIRA, 6.00 / 019506, EDUARDO CONCEICAO SERRA, 7.00 / 012004, ELIMARCIO CORREIA TIGRE, 6.25 / 010635, ELIZETE MARIA CHAVES ABBADE, 6.25 / 011107, ERICA ROCHA DA COSTA GOMES, 6.00 / 019981, EUKANIA SANTOS BARBOSA, 6.00 / 012687, FERNANDA DO NASCIMENTO LIMA, 7.50 / 003637, GEORGE GOMES BEZERRA, 7.25 / 008543, GERLLON DE JESUS SILVA, 6.25 / 019130, JAIR MIRANDA DA SILVA, 6.75 / 023219, JEANE DE MORAIS DOURADO, 7.25 / 014778, JOEL ALVES OLIVEIRA, 7.00 / 000056, JOSE DE ARIMATEIA BRANDAO SILVA, 7.25 / 022836, JOSEANE SERAFIM CRUZ, 6.50 / 017951, JUNIOR GLEYSSON GOMES DA CRUZ, 6.75 / 015899, KELLY DE SOUZA SOARES, 6.50 / 020631, MARCIO VALERIO BARBOSA DE ANDRADE, 6.25 / 001727, MARCOS PAULO ELERES PEREIRA, 6.25 / 021052, MARIA ALCIONE DA SILVA, 6.00 / 005277, MAYARA KETLIM ALVES FERNANDES, 6.50 / 002630, NAYANA SARAIVA DA NOBREGA, 6.00 / 023424, ODILENE GUEDES DE OLIVEIRA, 6.50 / 008339, PATRICIA ANDRADE DA SILVA, 6.00 / 007206, RAFAEL RODRIGUES LOPES, 8.25 / 012542, RAIMUNDO SANTOS ARAUJO, 6.25 / 011595, RAQUEL SANTOS ALMEIDA, 6.75 / 018538, RITA PAULA TEIXEIRA ALVES, 7.25 / 010278, ROBERTO LEMOS DIAS, 7.00 / 018051, RONANDRY DOS SANTOS JARDIM, 6.00 / 009812, SANDRA CIRIACO DE CRISTO, 6.50 / 022500, SHEILA FIGUEIRA DA SILVA, 7.00 / 005318, SILAS DOS REIS LIMA, 7.00 / 000438, SYANE MARTINS BRAGA, 6.50 / 011742, VALBER COSTA DOS SANTOS, 6.00 / 011520, VANDERLEIA SOUSA FERREIRA, 7.00 / 016971, WELITON RIBEIRO ALMEIDA, 6.75 / 014589, WENDEL SILVA SOUSA, 6.75

**CARGO : AGENTE DE PORTARIA - 11º CRS MARABA/MARABA**

020222, ABIASSAFE RODENBERGUE ARAUJO LIMA, 7.20 / 002918, ANA LUZIA DE CARVALHO SOUSA, 7.60 / 013492, ANDREADSON ARAUJO DOS SANTOS, 8.00 / 001932, ANTONIA VIVIANE COSTA SALES, 6.80 / 012497, ANTONIO CARLOS PEREIRA RODRIGUES, 6.00 / 004143, ANTONIO FRANCISCO DA SILVA DE OLIVEIRA, 7.60 / 014963, ANTONIO GILVAM MELO RODRIGUES, 7.20 / 016484, ANTONIO MILTON DA SULIDADE

OLIVEIRA, 6.00 / 009567, ARINEU PEREIRA DE MORAIS, 8.40 / 015933, ATENISIA LIMA DIAS, 6.40 / 013256, ATHOS TEODORO DA SILVA, 6.80 / 008664, AVELINO SOUSA RODRIGUES, 8.40 / 020594, BRUNA CAVALCANTE COSTA, 6.40 / 007779, CARLEANE BATISTA DO NASCIMENTO, 6.40 / 000609, CARLOS FRANCLIO SILVA DE SOUSA, 7.20 / 014813, CARLOS RIBEIRO DA SILVA, 6.40 / 007203, CLAUDETE RAMOS AZEVEDO, 6.80 / 006522, CLAUDIO SANTANA DO NASCIMENTO, 7.60 / 023280, CLERISMAR BEZERRA, 8.00 / 023340, CLEUDIMAR COSTA BEZERRA, 6.80 / 003992, CRISTIANE SANTOS PINHEIRO DE ALMEIDA, 6.40 / 011543, CRISTIANE SILVA E SILVA, 6.40 / 018828, DARCI LOPES DA SILVA, 6.40 / 015340, DAVID DOS SANTOS RODRIGUES, 8.40 / 018945, DEBORA DE SOUZA SOUZA, 6.40 / 018618, DENISON CARLOS DA SILVA RESPLANDES, 6.40 / 003709, DJARES SAMMIQUE DOS SANTOS, 6.80 / 009899, DOMITILA SANTOS ROCHA, 6.40 / 015844, DONIZETH CHAVIER SOARES, 6.00 / 000776, DULCIVANIA FERREIRA DE SOUZA, 6.00 / 009468, EDILENE MORAES NASCIMENTO, 6.40 / 001081, EDSON SANTOS DE ALMEIDA, 8.00 / 007643, ELAINE CAMPOS ROCHA DA COSTA, 6.00 / 019905, ELAINE CRISTINA FERREIRA PINHO, 8.00 / 016842, ELIANE ALVES RABELO FARIAS, 6.00 / 013052, ELINALVA GUIMARAES SILVA, 6.80 / 003335, ELISSANDRA ARAUJO OLIVEIRA, 6.80 / 023938, ERIVALDO PEREIRA DA SILVA, 6.40 / 023877, FERNANDO LIMA SOUSA, 6.80 / 008119, FRANCIANE LIMA DE SA, 6.40 / 013346, FRANCISCA DA CONCEICAO ROCHA, 7.60 / 008618, FRANCISCA SANTOS DA SILVA, 6.00 / 010610, GERLANE DE OLIVEIRA, 7.20 / 023702, GILVIA AMADOR MORAIS, 6.80 / 010860, GLAUCIANE LOURDES DIAS DOS REIS, 7.20 / 004647, IRANILDA DE FATIMA S MORAES, 6.40 / 013446, IVANIR GOMES FERREIRA, 8.00 / 012458, JACIMERE SILVA DOS SANTOS, 6.00 / 001452, JOEL COELHO DA SILVA, 8.80 / 020745, JONAS BATISTA BRANDAO, 6.00 / 008028, JOSE FERREIRA DE SOUSA FILHO, 6.40 / 011446, JOSEILSON DE LIMA SOUSA, 6.00 / 001120, JOSICLEIA VIEIRA LIMA, 6.00 / 013059, JURACI BEZERRA SILVA, 6.00 / 003336, KEILA COSTA DE SOUSA RAMALHO, 6.40 / 023124, KEILA DE MORAIS DOURADO, 7.60 / 023558, LENILDA SILVA DE ABREU, 7.20 / 020838, LEONARDO SILVA DINIZ, 8.00 / 023496, LUCIANO SANTOS SILVA, 7.60 / 022625, LUZIA DA CONCEICAO COSTA, 6.40 / 007131, MADALENA APARECIDA DA CRUZ SILVA, 6.40 / 017483, MARCELO SILVA OLIVEIRA, 7.60 / 004723, MARCIO DOS SANTOS, 6.00 / 017380, MARCONY SILVA SANTOS, 7.20 / 022615, MARIA CARNEIRO DE ARAUJO, 7.60 / 013360, MARIA DA CONCEICAO SILVA DO NASCIMENTO, 6.40 / 008432, MARIA DA PENHA ANA DE SOUSA, 6.40 / 003988, MARIA DE LOURDES DA SILVA GOMES, 6.00 / 022923, MARIA EURAIDES VIANA DE SALES, 6.40 / 004607, MARIA FELIX DO CARMO, 6.40 / 002389, MARIA JOSE FERREIRA SILVA, 6.00 / 011805, MARIA MONICA ALVES DE OLIVEIRA BARROS, 6.40 / 022540, MAURICIO FERREIRA DO NASCIMENTO, 6.40 / 010120, MAYRA LIMA BARROS, 6.80 / 007409, MEQUESON MARTINS DE SOUSA, 6.40 / 023651, OCELIO BATISTA OLIVEIRA, 7.20 / 013183, OSMARINA COELHO DE SOUSA, 7.20 / 017658, RAIMUNDO EVANGELISTA DA SILVA, 6.00 / 013341, RAIMUNDO RODRIGUES DE MORAES, 6.40 / 000698, RAIRA SANTANA DE ARAUJO, 6.80 / 005249, RENAN LEITE SANTOS, 7.60 / 008806, RENATO SOUZA CABRAL, 6.80 / 013882, RICARDO LIMA FIGUEIRA, 7.60 / 020551, RITA SOLIMARIA CAVALCANTE COSTA, 6.40 / 012274, ROBSON LUIZ DE CARVALHO, 8.00 / 015590, ROSELI VIEIRA DOS SANTOS, 6.00 / 018143, SANDRA ELOIZA DA SILVA, 6.00 / 015834, SANDRA SILVA DE CARVALHO, 6.00 / 006338, SARA GOMES DE SOUZA, 6.40 / 013671, SERGIO FERREIRA DE MIRANDA, 7.60 / 013466, SONIA MARIA SODRE PEREIRA, 6.80 / 015230, TELMA SILVA SANTOS, 6.40 / 004167, THATIANA COUTINHO DE MELO, 7.60 / 022451, VIVIANE DE SOUZA MARQUES, 6.40 / 014399, WELBERTT SANTANA SILVA, 8.40 / 008859, WOSTON BATISTA DA SILVA, 7.60 / 013475, ZENON SANCHES NUNES, 6.40

**CARGO : MEDICO CLINICO GERAL - 11º CRS MARABA/MARABA**

015736, NILMA MARIA PORTO DE FARIAS, 6.00

**CARGO : AGENTE ADMINISTRATIVO - 9º CRS SANTAREM/SANTAREM**

010218, ADRIANA MONTEIRO DE ALMEIDA, 6.25 / 022392, ALAN KELVIN DE LIMA, 6.00 / 009522, ANTONIO JOSE ARRUDA FREITAS JUNIOR, 6.25 / 014068, CAIO CESAR ALMEIDA DO AMARAL, 6.25 / 017525, DALIANE OLIVEIRA DE MAGALHAES DIAS, 6.00 / 007214, DANILO WALDANO DOS SANTOS SILVA, 6.50 / 010076, EDINELZA RODRIGUES DE SOUSA, 6.50 / 008572, ELANE VIDAL PORTELA, 7.50 / 020704, ERALDO GUILHERME DOS SANTOS SA, 6.25 / 005974, FRANCISCO JOSE DE MACEDO GAMA, 6.25 / 008582, ILITCH PAIVA MESQUITA, 7.75 / 023592, ISMAEL DA ROCHA SILVA, 6.75 / 017606, ITALO JEAN DA SILVA, 6.25 / 022770, JOSE GIOVANNI DA SILVA PEREIRA, 6.75 / 018567, ODEISSE RIBEIRO ALVES, 7.00 / 008095, ODILENA CANCIO ALVES DOS SANTOS, 6.75 / 014005, ROSICLEIA PEREIRA DE SOUSA, 6.75 / 001299, ROSIMARA FERREIRA MEIRELES, 6.50 / 022463, UNILTON SOUZA OLIVEIRA, 6.25 / 018671, WELCE KIRLIENNE COSTA NASCIMENTO DAS NEVES, 7.25

**CARGO : AGENTE DE PORTARIA - 9º CRS SANTAREM/SANTAREM**

022501, CECILIA MIRELLY PAIVA MIRANDA, 6.00 / 011265, CLAUDECI LOPES DOS SANTOS, 6.80 / 014500, CLAUDSON RENAN DOS REIS GOUVEA, 8.00 / 018950, CLEBSON DA SILVA FREITAS, 7.60 / 006349, EDER GOMES PIMENTEL, 7.20 / 016161, EDVAN TAVARES DOS SANTOS, 6.00 / 002154, EUCIRENE BERNARDES PIMENTEL, 6.40 / 011384, FLAVIA RODRIGUES PINTO, 6.80 / 022527, HILLER DOS SANTOS SOUSA, 6.40 /

010363, IDA MAGALHAES DA COSTA, 6.00 / 022497, IDIVANE DE JESUS SAMPAIO, 6.00 / 001991, ISABEL CRISTINA PINTO DE CASTRO, 6.40 / 015439, IVANILDO DOS SANTOS VIANA, 7.20 / 023332, JOAO BATISTA PEREIRA SILVA JUNIOR, 6.00 / 001830, JOHNNY WALLACE DOS SANTOS BRANDAO, 6.40 / 022691, JULIO CESAR DOS SANTOS GUIMARAES, 8.40 / 001791, KEILA GOES NOGUEIRA PINTO, 8.00 / 016795, KENDER WITSON FERNANDES DA SILVA, 9.20 / 005936, LOURIVAL PINTO MOITA, 6.40 / 014953, MARCIO KARLISSON LOPES PEREIRA, 6.80 / 002211, MARIA ELISANGELA SOUSA DOS REIS, 6.80 / 014521, NADSON BRUNO IMBIRIBA DOS SANTOS, 8.00 / 014948, NAIANE JAQUELINE DA GAMA SILVA, 6.80 / 001522, NARA REGINA SOARES CARVALHO, 6.80 / 012638, ODIRLEI NASCIMENTO DE SOUSA, 6.40 / 021856, PALOMA DIANA DE LIMA, 7.60 / 014588, RAFAEL FIGUEIRA SILVA, 6.80 / 021228, RAIMUNDO JOSE MOTA, 6.80 / 005565, RENATO DA COSTA MARINHO, 6.80 / 004460, RONILDO SOUSA MIRANDA, 6.00 / 000297, ROSIVALDO FERNANDES DE OLIVEIRA, 6.00 / 011239, SAMIR ACIOLE LAUANDE, 8.80 / 020252, SARA ROCHA SA, 6.00 / 001527, VALDIR DOS SANTOS RIBEIRO, 6.40 / 012822, VERA LUCIA PINTO SOUSA, 7.20 / 014032, WELLITON SIDNEY DOS SANTOS RIBEIRO, 6.00 / 021823, WILLIAM SANTOS DA SILVA, 7.60

**CARGO : ASSISTENTE SOCIAL - 9º CRS SANTAREM/SANTAREM**

017271, CILENE LETICIA NEVES COLOMBI, 6.25 / 000959, FERNANDA LUCIA SALGADO POMAR, 6.50 / 003099, JOICE BELO CASTRO DUARTE, 6.00 / 008927, LUCIANA AIRES ROSA, 6.75

**CARGO : ECONOMISTA - 9º CRS SANTAREM/SANTAREM**

005815, LOUISE PACHECO DA SILVA, 6.25

**CARGO : ENFERMEIRO - 9º CRS SANTAREM/SANTAREM**

013842, ALESSANDRA RAMOS DA SILVA, 6.00 / 008968, ALINE NAIR LIBERAL CUNHA, 6.25 / 023186, ANDREA LEITE DE ALENCAR, 7.00 / 018956, CHARLES ANTONIO COELHO DA SILVA, 6.00 / 022216, CYNTHIA PATRICIA MAIA DUARTE, 6.00 / 014495, ELDA PEREIRA DOS REIS VIANA, 6.25 / 014795, FRANCIMARA FERREIRA BARRETO DE LIMA, 7.25 / 000812, FREDSON LUIZ OLIVEIRA COSTA, 6.75 / 023177, GENI KELLY ARAUJO SILVA, 7.25 / 012539, HELOISA HELENA SOARES COLARES DE CARVALHO, 6.00 / 022289, HORACIO PIRES MEDEIROS, 6.25 / 016765, IGLEATHAIANA SILVA DE SOUZA, 7.00 / 000265, IRLANA SIQUEIRA DE SOUZA, 6.00 / 010914, IRNANDO SIQUEIRA DA TRINDADE, 6.25 / 000663, JOSELIA CRISTINA MAIA BARROS, 6.00 / 016989, JOSIE GICELI DA SILVA VIEIRA, 6.25 / 011379, JULIANA BRAGA, 6.00 / 007968, KEILA MARIA DOS SANTOS MOTA, 6.00 / 016710, LARA SUSAN SOARES DE SOUSA, 6.25 / 009098, MABIO DA SILVA FURTADO, 6.00 / 001243, MANUELA CUNHA SOUSA, 6.00 / 005621, MARA CRISTIANY RODRIGUES SPINOLA, 6.25 / 008401, MARCELA MAUES RODRIGUES, 6.00 / 008369, RAIMUNDO NONATO MENEZES DE OLIVEIRA, 7.25 / 002794, SAMELLA SILVA DE OLIVEIRA, 7.50 / 008607, SANTANA DE CASSIA GUIMARAES CUNHA, 6.00 / 016298, SIMONE AGUIAR DA SILVA FIGUEIRA, 6.00 / 002487, SIMONE COSTA E COSTA, 6.75 / 016319, THATIANE SUELLEN SILVA ALMEIDA, 6.00

**CARGO : MEDICO CLINICO GERAL - 9º CRS SANTAREM/SANTAREM**

023410, JUNIO AGUIAR AZEVEDO, 6.50 / 005692, ODILTON CLEBER SIQUEIRA DE AMARAL, 6.00

**CARGO : ODONTOLOGO - 9º CRS SANTAREM/SANTAREM**

003663, ANDREA CARDOSO PEREIRA, 6.00 / 001400, CAMILA LOBATO CANIZO PEREIRA, 6.00 / 009738, CAROLINA REBECA DA COSTA E SILVA CREA, 6.25 / 000403, CLESIO MANOEL SILVA DE CARVALHO, 6.25 / 007293, DANIEL ARACATY LOBATO, 8.00 / 009056, DANILO DOS SANTOS BAYMA AMORIM, 6.25 / 011836, DENISE ELAINE BARBOSA DA SILVA, 7.25 / 016276, HERICA CRISTINA MARTINS DE OLIVEIRA, 6.00 / 019119, LILIAN OLIVEIRA MAGALHAES, 6.00 / 000735, MARCELA PAOLA CASTRO ARIAS, 6.75 / 013132, MARINALDA FERNANDES LAVOR, 7.25 / 002205, MARLUCIA OLIVEIRA LUZ, 6.50 / 010364, MAURO JORGE DE CARVALHO FIGUEIRA, 6.25 / 004023, MYLENA RANIERI LIBDY, 6.75 / 014195, PAMELA CASSIA NAZARETH GOMES SILVA, 6.00 / 010071, RENATA DE CASTRO PIRES, 6.50 / 004776, WALCINEI ROSA MONTEIRO, 8.00 / 022246, WALTER COHEN CUNHA, 6.00

**CARGO : PSICOLOGO - 9º CRS SANTAREM/SANTAREM**

010934, ALINE DE OLIVEIRA PINTO, 7.25 / 018020, CARLA CRISTINA THOMAZ PEREIRA, 6.00 / 008742, FERNANDO ANTONIO ARAUJO MELLO, 7.00 / 021116, IVANA NOLETO MOREIRA, 6.50 / 023583, JAMILLE PEREIRA DAMASCENO, 6.50 / 010633, KENNYA MARTINS DE MELO SOUSA, 7.25 / 007498, LIEGE BRITO DA SILVA, 6.00 / 023115, MARINA DALMACIO DOS ANJOS, 6.00 / 012958, NAIR JANA DE AGUIAR LIMA, 6.50 / 021955, RAIMUNDA MARGARETE TEIXEIRA MUNIZ, 7.75 / 008575, VILSON FERREIRA DE FREITAS, 6.75

**CARGO : AGENTE ADMINISTRATIVO - HR TUCURUI/TUCURUI**

020054, ADAO VULCAO MORAES, 7.75 / 019871, ADELIA JIULIA GUSMAO, 6.00 / 015300, ALCIDES DOS SANTOS PINTO, 6.00 / 002338, ALDEANE VERAS RIBEIRO POMPEU, 6.75 / 019603, ALEX BAUMER MORAES DE ALMEIDA, 6.75 / 003252, ALEX SILVA AZEVEDO, 7.00 / 011137, ALLAN WERBERT CASTRO MACIEL, 6.00 / 003185, AMANDA LUZIA PEREIRA LEITE, 6.00 / 020940, AMANDA PANTA RENOVATO, 6.75 / 000906, AMANDA VIEIRA MARTINS, 6.00 / 004199, ANDERSON FABRICIO CARTONILHO DO CARMO, 6.25 / 017934, ANDERSON RODRIGUES DE OLIVEIRA, 6.75 / 004505, ANGELICA CRISTINA DA SILVA, 6.50 / 015019, ANTONIO CARLOS GAIA ASSUNCAO, 7.00 /

014930, ANTONIO FERREIRA DA SILVA FILHO, 6.50 / 023260, ANTONIO FRANCISCO DE SOUSA E SILVA, 7.00 / 024011, ANTONIO MILTOM DA SILVA MARTINS, 6.50 / 021593, CARLA DA SILVA ARAUJO, 6.50 / 012608, CARLA PERPETUA FRANCO DO VALE CAMARA, 6.50 / 002660, CARLINDA MONTEIRO LIMA, 7.25 / 001164, CARLOS AUGUSTO DE OLIVEIRA SILVA, 6.25 / 003936, CAROLINE HELENA CARDOSO BARCELOS, 6.00 / 019335, CATIANE FLORENCIA DE CARVALHO, 6.25 / 004257, CATULO VIEIRA LEMOS, 6.50 / 011935, CELIA BORCHARDT DOS SANTOS, 6.75 / 011642, CHENIA DE ARAUJO SILVA, 6.50 / 007809, CIBELLE CRISTINA REIS DE MOURA, 6.75 / 014097, CLARA HELENA SILVA GUIMARAES, 6.50 / 002848, CLAUDIO VAZ SOUSA, 6.25 / 020701, CLEILTON GARCIA DARQUES, 7.50 / 005744, CLEITON DE SOUSA GALVAO, 6.25 / 012368, CRISTIANA MARIA DOS SANTOS, 7.75 / 020185, CRISTIANE BORGES MIRANDA, 6.25 / 009092, DANIEL DE ARAUJO SILVA, 6.25 / 016102, DEBORA CASSIA PANTOJA LOPES, 6.50 / 013003, DEBORA DO NASCIMENTO FEITOSA, 6.50 / 012975, DELROBSON VALENTE NAVA DE SOUZA, 6.25 / 000461, DENIS ROSA DA SILVA, 6.75 / 021489, DENISE SILVA COSTA, 6.25 / 020779, DHEMILY NOGUEIRA FERREIRA, 7.00 / 009635, DIEGO TAVARES DE SOUSA, 7.00 / 012302, DJACI DE JESUS SILVA TABARANA, 7.25 / 008826, DORCKAS JURICK DE PAULA, 7.00 / 000301, EDIVARDO DE SOUSA ALVES, 6.00 / 016167, EDSON FERNANDES MARTINS, 6.00 / 002207, ELAINE SOUZA LUSO, 6.25 / 009572, ELIANE MORAES AMERICO, 6.25 / 017037, ELIUDY DA SILVA BRANDAO, 6.50 / 001790, EMIDIA VIEIRA DA SILVA, 6.25 / 009361, ENDRESON MOREIRA RAMOS, 6.50 / 000756, ERIC GONCALVES BAIA, 6.25 / 015187, EUZIR EMIDIO DE LEMOS NETO, 6.00 / 007290, EVANIA BALIEIRO DA VEIGA, 6.00 / 019487, EVELIN CRISTINE MATOS DA SILVA, 6.25 / 014755, FERNANDA ALVES DA SILVA, 6.00 / 019336, FRANCINEI COELHO PINTO, 6.00 / 017423, FRANCINETE DO SOCORRO CORREA DE ABREU, 6.00 / 000179, FRANCISCA CARLINDA DA SILVA SOUSA, 6.50 / 021277, FRANCISCO BORGES PRAZERES DA SILVA FILHO, 6.00 / 007547, GABRIEL HENRIQUE TAVARES LOPES, 7.50 / 015410, GERLAND ALVES DOS SANTOS, 6.00 / 022499, GESSICA LUSTOSA ALVES, 6.25 / 022485, GILSON ALVES MONTEIRO, 6.25 / 000512, HERNANDES PAULA DA SILVA, 7.75 / 009080, HIAN REIS DOS SANTOS, 6.75 / 007713, IGOR MORAES DE ALMEIDA, 6.25 / 019116, INDIONGLES FARIAS DA SILVA, 6.50 / 007680, IRIS REGINA PINHEIRO, 6.25 / 009692, IRISLAN CARNEIRO OLIVEIRA, 7.50 / 010045, ISADORA TATIANE LEITE DA SILVA, 7.00 / 009051, IZAIRES GONCALVES PEREIRA, 6.00 / 021037, JACIARA SANTOS BRANDAO, 6.50 / 010766, JACSON VIEIRA SERRAO, 6.50 / 011470, JAQUELINE DE OLIVEIRA VIANA, 6.00 / 004992, JEFERSON DE BITTENCOURT SILVA, 7.75 / 012419, JESSYCA CAROLINNE SANTOS LACORTE, 6.50 / 009250, JHONNY DO NASCIMENTO LOPES, 6.75 / 015464, JHOVANY DO NASCIMENTO LOPES, 6.00 / 016997, JOAO BENEDITO GOMES CANTAO, 6.25 / 005968, JOAO CARLOS DA SILVA, 7.50 / 007413, JOAO DE DEUS PEREIRA DE SOUSA FILHO, 6.25 / 008552, JOSAFÁ BATISTA DE SOUZA, 6.00 / 017820, JOSE ANDERSON CUNHA E SILVA, 6.75 / 002765, JOSE HUMBERTO VIANA MESQUITA FILHO, 6.75 / 020512, JOSE MARIO BARROSO DA SILVA, 6.75 / 020698, JOSE MIGUEL VULCAO GUEDES, 6.50 / 012411, JOSE NILSON MARTINS VIANA, 6.00 / 006174, JOSE WILSON DOS SANTOS LIMA, 7.25 / 006712, JOSIMONICA DE SOUZA GONCALVES SALUSTRINO, 6.00 / 002697, JUCINEI RAMOS DA SILVA, 6.75 / 004771, KEILA ALVES MIRANDA, 6.00 / 005569, LAERCIO MARQUES LOPES, 6.00 / 012748, LEIDIANE ARAUJO DE ASSUNCAO, 6.00 / 006948, LEILA RIBEIRO DA CUNHA, 6.75 / 020791, LUANA DA SILVA NASCIMENTO, 6.00 / 015728, LUCAS EDUARDO OLIVEIRA CASTRO, 6.50 / 019342, MADSON JEAN OLIVEIRA LIMA, 7.00 / 012356, MADSON LORRAN SILVA MORAIS, 6.00 / 016523, MARCIA VALERIA MARINHO BATISTA, 7.00 / 008070, MARCOS ROGERIO SILVA CARRERA, 6.50 / 022412, MARIA AUXILIADORA MEDEIROS DE ARAUJO, 6.25 / 021884, MARIA JOAQUINA DA FONSECA SILVA, 6.00 / 006899, MARIA LENIR CAVALCANTE SILVA, 6.00 / 017228, MARIA LINDAURA LACERDA NEPOMUCENO, 6.25 / 006812, MARILDA ESTUMANO POMPEU DE AZEVEDO, 7.50 / 016493, MARIO SERGIO CARVALHO CALDAS, 6.25 / 022745, MARLENE DA SILVA SOARES, 6.00 / 006798, MARNIO AROUCHA LIMA, 6.25 / 002336, MAYARA SUELLEN ALVES GRIGOLO, 6.75 / 016852, MAYKSON LEAL RODRIGUES, 6.00 / 003397, MERY NALVA PIRES DE OLIVEIRA, 6.25 / 023812, MILENA CAROLINA DOS ANJOS DE SA, 6.75 / 012426, NUBIA RAPOSO DA SILVA ABDALLAH, 7.50 / 001493, OZENEIDE CARVALHO DE SOUZA, 6.00 / 012526, PATRICIA DOS SANTOS PORTELA, 7.25 / 000539, PATRICIA LISBOA DE MELO, 6.50 / 003389, PATRICIA SILVA DOS SANTOS, 7.00 / 010458, PAULA DA SILVA ALVES, 6.50 / 008005, PEDRO BONET, 6.50 / 015729, PRISCILA TRINDADE VASCONCELOS, 6.00 / 009085, QUEILA DA COSTA RODRIGUES, 6.00 / 010570, RAFAEL VEIGA SALES, 6.25 / 002405, RAFAELA BARROS BEZERRA, 7.00 / 024025, RAFAELA DA SILVA SOUSA, 7.00 / 005590, RAIANE SUIANE DA SILVA MEIRELES, 7.00 / 009198, REBECA SOUZA GONCALVES, 6.50 / 005183, REGILENE PONTES DA SILVA, 6.75 / 019663, RENATA NUNES MARTINS, 6.75 / 002453, RICARDO SALES SILVA, 7.00 / 008099, RIZEUDA DE OLIVEIRA CONCEICAO, 6.25 / 011713, ROBSON SANTOS SILVA, 6.75 / 015226, RODRIGO ALMEIDA VELOSO, 6.75 / 017207, ROSENEY DA SILVA SOUSA, 6.50 / 009139, ROSENIRA DE FREITAS BAIA, 7.00 / 018394, ROSIANE PEREIRA DA SILVA, 6.00 / 006517, SAMARA DE FARIAS FERNANDES FERREIRA, 6.50 / 018785, SOLANGE AGUIDO ASSUNCAO, 6.00 / 010698, SUELEM VEIGA LEO, 7.50 / 022588, SUZANA DA CONCEICAO



GOMES DE SOUZA, 6.75 / 018533, TERMILSON DE ARAUJO SILVA, 8.00 / 015258, UDILENE DE SOUZA PIMENTEL, 6.00 / 000249, VANDERI OLIVEIRA SILVA, 7.00 / 015994, VIVIAN RODRIGUES OLIVEIRA, 6.75 / 022104, VIVIANE DA SILVA, 6.25 / 006911, VIVIANE PEREIRA DO NASCIMENTO, 6.00 / 015638, WENDERK DS SANTOS MORAES, 6.00 / 015942, ZEZICO COSTA TRUVAO FILHO, 6.00

**CARGO : AGENTE DE PORTARIA - HR TUCURUI/TUCURUI**  
019814, ABIDIAS RODRIGUES DA SILVA, 6.80 / 004235, ABIMAEI SALLES DA SILVA, 6.40 / 007406, ADAILTON SOUZA MORAIS, 6.00 / 023372, ADALTO MOREIRA ALMEIDA, 7.60 / 015272, ADELTON BARROSO OLIVEIRA, 7.60 / 013301, ADELIA DE LIMA COSTA, 7.20 / 009916, ADEMILSON TORRES SANTANA, 6.80 / 000582, ADRIANA DE CARVALHO MAGALHAES, 6.00 / 017212, ADRIANA DOS SANTOS SOARES, 7.20 / 001685, ADRIANA DOS SANTOS SOUZA, 6.40 / 011117, ADRIANA NUNES BRAZ, 6.40 / 005175, AFONSO BRUNO GOMES SILVA, 6.40 / 019535, AILA MARIA NERI FERREIRA, 6.00 / 006141, AILTON VIEIRA FREITAS, 7.20 / 004278, AIRLAN FERNANDES DOS ANJOS, 6.40 / 003792, ALAN DIONES FREITAS BAIA, 7.60 / 010798, ALANA CRISTINA DE ARAUJO MOURA, 8.40 / 013313, ALBERLANDIA DA SILVA SOUSA, 7.60 / 023019, ALDEIDES DA SILVA MATOS, 6.00 / 004685, ALEKS NATAN MORAES LIMA, 7.20 / 023621, ALESSANDRA FERNANDES TENORIO, 7.20 / 001904, ALESSANDRO SOUSA DA SILVA, 6.00 / 004947, ALEX MOREIRA LIRA, 6.00 / 003635, ALEX SANDRO DOS SANTOS BRAGA, 6.40 / 018504, ALEXANDRE DOS SANTOS COSTA, 6.80 / 018920, ALEXSANDRO DOS SANTOS VIANA, 6.00 / 021865, ALEXSANDRO MENESES, 7.20 / 010453, ALINE CLEIRES ROCHA LIMA, 6.00 / 016721, ALINE DO SOCORRO MOREIRA LIRA, 6.00 / 017191, ALIVETE RODRIGUES LISBOA, 6.80 / 007814, ALIZIANE SANTOS CAVALCANTE, 6.80 / 003439, ALLANKS JONATAN MORAES LIMA, 7.20 / 023847, ALTAIR PINTO SOARES, 7.60 / 020992, ALVANY FIGUEIREDO DOS SANTOS, 6.40 / 015109, AMARILDO COSTA SANTOS, 6.40 / 016270, AMILTON GONZAGA DA SILVA, 6.40 / 017010, ANA CLEIDE RODRIGUES DE OLIVEIRA, 6.00 / 008657, ANA CRISTINA GONCALVES PEIXOTO, 6.80 / 018877, ANA LUCIA DE OLIVEIRA DE FREITAS, 6.00 / 010814, ANA LUCIA GARCIA LIMA, 6.00 / 021788, ANA LUCIA RAMOS GONCALVES, 6.80 / 020260, ANA MARIA NUNES DE AZEVEDO, 6.80 / 012654, ANA MARIA PEREIRA BARBOSA, 6.00 / 022082, ANA PAULA DO NASCIMENTO CACIANO, 6.40 / 022866, ANA PAULA DOS SANTOS MARQUES, 7.20 / 016889, ANA PAULA SANTA CRUZ LEITE, 6.00 / 003489, ANA PAULA SIMOES DE FARIAS, 6.00 / 015549, ANDERSON BALIEIRO BORGES, 6.40 / 020826, ANDERSON DA SILVA MEDEIROS, 7.20 / 021278, ANDERSON NAIRON DE SOUSA, 6.00 / 009811, ANDRE ALENCAR SOUZA, 6.00 / 007845, ANDRE BALIEIRO PAES TEIXEIRA, 6.00 / 007388, ANDRE FELIPE PEREIRA DOS SANTOS, 6.40 / 001817, ANDREA SIMONI FRANCES CAVALCANTE, 6.80 / 000121, ANDREIA DO SOCORRO DOS SANTOS PINTO, 6.40 / 007019, ANDREIA VIEIRA DE SENA PIRES, 7.20 / 023020, ANDRESSA MONICA DE JESUS DE OLIVEIRA, 8.00 / 019153, ANDRESSA SILVA AZEVEDO, 6.80 / 020884, ANDREZA CRISTINA FRANCEZ CAVALCANTE, 6.00 / 011465, ANTONIA DE SA CARVALHO, 7.60 / 000777, ANTONIA ELENIDE DOS SANTOS RIBEIRO, 7.60 / 000731, ANTONIA FRANCISCA CARDOSO DA SILVA, 6.80 / 019801, ANTONIA VANDA DA SILVA, 6.00 / 011762, ANTONIELMA ALVES DOS SANTOS, 6.00 / 015538, ANTONIO DOMINGOS CARDOSO DA SILVA, 7.20 / 021577, ANTONIO JUNIOR FERREIRA DOS SANTOS, 7.20 / 022717, ANTONIO LUIZ NUNES GUERREIRO, 6.40 / 000241, ANTONIO MARQUES LIMA, 6.40 / 003543, APINAGES PIRES CARDOSO, 7.20 / 019569, ARI NERI FERREIRA, 6.00 / 010846, ARIANA GOMES MACIEL, 6.00 / 010058, ARLAN ALVES LOPES NOGUEIRA, 6.80 / 019262, AUDILENE, 6.80 / 017957, BARBARA FERNANDA MAGNO DE SOUSA, 7.60 / 000788, BEATRIZ RODRIGUES DE SOUSA, 6.40 / 008824, BENEDITA XAVIER DOS SANTOS, 6.40 / 020291, BENEDITO ALVES FURTADO, 6.80 / 005864, BENEDITO MACHADO TELES TILHO, 6.00 / 008134, BENEDITO MAGNO LEITE DE SOUSA, 8.40 / 020855, BENEDITO RIBEIRO DA COSTA, 6.40 / 015106, BERNAR BATISTA MACHADO TELES, 6.40 / 007790, BERNARDA AVELINO DA SILVA, 6.40 / 010711, BRENO CARLOS XAVIER BOTELHO, 6.00 / 014771, BRENO LIMA CAVALCANTE, 6.80 / 005167, BRUNA ALAIANA DA CONCEICAO SILVA, 8.00 / 017907, BRUNO BARROS LOPES, 7.20 / 010772, BRUNO XAVIER LOBATO BOTELHO, 6.00 / 019943, CAMILA CAROLINE FERNANDES, 7.60 / 019121, CARINA DE SOUSA SODRE, 6.40 / 005917, CARLA CRISTINY FERRAZ DUTRA, 6.80 / 006095, CARLA MARTINS VIANA, 7.20 / 011269, CARLA PATRICIA DIAS DA SILVA, 6.40 / 002994, CARLOS ANDRE MONTEIRO FERREIRA, 6.80 / 004547, CARLOS AUGUSTO E SILVA, 8.80 / 020612, CARLOS BRUNO DE SOUZA SOARES, 7.60 / 022662, CARLOS CEZAR FERREIRA CAMPOS, 8.40 / 005380, CARLOS EDUARDO SANTOS DA SILVA, 7.60 / 021083, CARLOS HENRIQUE DO NASCIMENTO, 7.60 / 016664, CARLOS PEREIRA PARDINHO, 6.80 / 003532, CARMEM IARA AMORIM DE MENEZES, 7.20 / 017408, CAROLINE DE SOUSA SILVA, 7.60 / 004467, CATIA CORREA DOS SANTOS, 6.80 / 002481, CELIA ADRIANA DA SILVA, 6.00 / 007834, CELIA APARECIDA GOMES, 7.20 / 018640, CHARLES BISPO REIS, 6.00 / 013975, CHARLES DOS ANJOS SERRAO DE BRITO, 6.00 / 016812, CHRISTIANE DE SOUZA TELES, 7.20 / 016683, CIDIONE MARIA PINTO DE SOUSA, 6.40 / 010876, CLAUICIO VAZ SOUSA, 7.20 / 016912, CLAUDECIRA DO SOCORRO DE SOUSA SILVA, 7.20 / 022864, CLAUDIA COLHO COSTA, 7.60 / 005632, CLAUDIO MARCELO SOUZA DOS SANTOS, 6.40 / 021591, CLAYBSON MESQUITA DE CARVALHO, 7.20 / 021196, CLAYTON VEIGA DE

CARVALHO, 6.00 / 010391, CLEA MARIA MARTINS ESTUMANO, 8.80 / 009752, CLEBERSON PEREIRA DE LIMA, 6.40 / 021699, CLEONE VEIGA BARROSO, 8.00 / 020750, CLEUDIANE GOMES MARTINS, 6.00 / 012631, CLODOMIRO ESTUMANO BAIA, 8.00 / 015826, CRISTIANE BARROSO DOS SANTOS, 7.20 / 022863, CRISTIANE MOREIRA ALMEIDA, 6.40 / 012957, CRISTINA VALENTE BRITO, 7.20 / 021852, D JOANE CAROLINE SILVA LIMA, 6.80 / 014721, DACIO JANIO DA COSTA SOUZA, 7.20 / 003820, DAIANE GOMES DE SOUZA, 7.20 / 016605, DAIANE NUNES DE SOUSA, 6.40 / 019839, DAIANY MACHADO RAMOS, 6.00 / 017242, DALVA MARIA CORREA DE ARAUJO, 7.20 / 015675, DANIEL AMARAL DA SILVA, 6.40 / 023192, DANIEL MENDES SOUZA, 6.80 / 002616, DANIELE CORREA BASTOS, 6.00 / 014869, DANIELE GOMES COSTA, 8.00 / 008625, DANIELE SILVA DE FREITAS, 7.20 / 006029, DANIELE SOUZA GOMES, 7.20 / 019847, DANILTO LEO CORREA, 8.40 / 016762, DANIZETE PONTES BAHIA, 6.80 / 014634, DARIANA SOUSA DE AZEVEDO, 7.60 / 020523, DAVI FEITOSA DE SOUSA, 8.40 / 001455, DAVI FERREIRA DOS SANTOS, 6.00 / 020388, DAYANE DORIA CARVALHO REIS, 6.80 / 014559, DEANNE BARBOSA DA SILVA, 6.80, pne / 019877, DEBORA DA SILVA BRITO, 7.20 / 016032, DEBORA DA SILVA SANTOS, 7.60 / 014944, DEBORA GOMES COSTA, 7.20 / 015631, DEISE SOUZA DOS SANTOS, 6.80 / 013476, DELSO RIBEIRO COELHO, 6.80 / 018155, DELVANI MACHADO DA SILVA, 6.00 / 021617, DENNER BASTOS PEREIRA, 6.40 / 018893, DENNER SENA, 8.00 / 018332, DERIVALDA DE ARAUJO CINTRA, 6.40 / 018942, DEVID RODRIGUES SOUSA, 6.80 / 005128, DIEGO DE MORAIS AMORIM, 6.40 / 012616, DILMA DIAS FARIAS, 6.00 / 019665, DINALVA TAVARES LOPES, 6.80 / 004302, DION LENO BENCHIMOL DA SILVA, 8.00 / 010064, DIONE PINTO TENORIO, 6.00 / 009616, DIONEIDE DE ALBUQUERQUE ARAUJO, 6.80 / 003602, DIVALENE DA SILVA VILANOVA, 7.20 / 021477, DIVINA PIVA SIMONE DA SILVA, 6.00 / 005901, EBSON FREITAS DA COSTA, 6.80 / 014460, EDGARD MILHOMEM FONTES, 6.00 / 008093, EDILENE ALVES COSTA, 6.00 / 020149, EDILENE DA SILVA TAVARES, 6.40 / 021081, EDILENE DE ARRUDA LEMOS, 6.00 / 012962, EDILENE LIMA DA COSTA, 6.80 / 018584, EDILEUSA GOMES DA SILVA, 6.80 / 013004, EDILSON NUNES FLEXA, 7.20 / 018993, EDINA SOUSA ROSSATO, 6.80 / 013619, EDINALDO MARTINS GOMES, 6.40 / 020148, EDINALDO TEXEIRA COSTA, 6.80 / 016361, EDIPAULO LOPES ALVES, 6.80 / 013136, EDIVALDO PINTO DA SILVA, 6.80 / 000550, EDNA APARECIDA FLORENCIO, 6.40 / 014534, EDNA BARBOSA NASCIMENTO, 6.00 / 019287, EDNA CESAR DA SILVA, 6.40 / 023385, EDNA FELIX FRAGOSO ESPIRITO SANTO, 6.80 / 014091, EDNALDO EVANGELISTA DA SILVA, 7.60 / 005541, EDNALVA BARBOSA DE SOUZA, 6.00 / 013396, EDSON BARBOSA DE SOUZA, 6.80 / 000373, EDSON DOS REIS DE ANDRADE, 8.00 / 021790, EDSON VANDER RAMOS DA SILVA, 6.00 / 020558, EDSON VIEIRA DA SILVA, 6.00 / 012499, EDUARDO FERRAZ DE OLIVEIRA, 6.40 / 017607, EDUARDO GAIA MIRANDA, 7.60 / 020214, EDUARDO SILVA, 6.40 / 001519, EDVANDO NABICA CALDAS, 6.00 / 017256, ELANE DANIELE VIANA CORREA, 6.40 / 014754, ELANE DO SOCORRO FARIA DA SILVA, 6.80 / 020025, ELDA COSTA DO NASCIMENTO, 6.80 / 013359, ELEIDE GONCALVES FEITOSA, 6.80 / 022282, ELENICE DA ROCHA SILVA, 6.00 / 014543, ELENILDA RODRIGUES MACHADO, 6.40 / 011596, ELIANA DA CONCEICAO, 7.60 / 018507, ELIANE ANDRADE DA SILVA, 6.40 / 018966, ELIANE BORGES DIAS, 7.20 / 007647, ELIANE CANTANHEDE CASTRO, 6.40 / 004672, ELIANE CARDOSO DA COSTA, 7.20 / 013629, ELIANE FERNANDES PEREIRA, 7.60 / 000686, ELIANE PORTILHO ARAUJO, 6.80 / 014928, ELIANE TAVARES EVANGELISTA, 7.60 / 023063, ELIAS GONCALVES CARVALHO, 8.00 / 009179, ELIENE OLIVEIRA DA SILVA SANTOS, 7.60 / 020450, ELIETE DOS SANTOS E SILVA, 6.00 / 008040, ELILDA MORAIS COSTA, 6.80 / 002530, ELIS REGINA COSTA VILA VERDE, 7.60 / 020462, ELIZANGELA DOS SANTOS E SILVA, 7.20 / 011104, ELIZANGELA NUNES BRAZ, 6.40 / 016175, ELIZANGELA TRINDADE DE MARIA SILVA, 8.00 / 007151, ELONEIDA DE ALMEIDA LEAL, 7.20 / 013511, ELVES GONCALVES LIMA, 6.00 / 007213, ELZA DO SOCORRO MARTINS MESQUITA, 6.40 / 012611, ELZA DOS SANTOS SILVA, 7.60 / 015659, ELZA MARIA SALDANHA FERREIRA, 6.00 / 002363, EMERSON DE JESUS PINTO, 6.00 / 022102, EMILIANA FARIAS RODRIGUES, 6.00 / 006903, ENEDINA PEREIRA DA SILVA, 6.00 / 011496, ENEIAS MOURA DA SILVA, 6.00 / 017198, ERINALDO DE OLIVEIRA, 8.00 / 007505, ERLANDIA AMARAL COELHO, 6.00 / 018581, ERONILSON ALVES DA SILVA, 6.40 / 013797, EUNICE BARROSO DE SOUZA, 7.20 / 011154, EURIDES CINTRA DA SILVA RIBEIRO, 6.40 / 006633, EVANILDE RODRIGUES LIMA, 6.80 / 023442, EVERALDO LOPES COSTA JUNIOR, 6.80 / 016245, EVERSON PEREIRA COSTA, 6.80 / 018656, EVERTON CARLOS FARIAS GAIA, 8.80 / 015317, EVERTON DANTAS DA SILVA, 6.80 / 018964, FABIANA DE SOUZA BARANONVSKI, 6.40 / 011932, FABIO ANDSON NUNES MARTINS, 7.20 / 002747, FABIO CRUZ PALACIO, 7.60 / 002220, FABRICIO SOUZA LUSO, 6.00 / 008942, FERNANDA LOPES DA ROCHA, 6.80 / 018653, FERNANDA RAMOS MENDES, 7.60 / 023684, FERNANDO ALVES DO NASCIMENTO, 8.80 / 023716, FLAVIA DOS SANTOS DE SOUSA, 6.40 / 007185, FRANCELI DOS SANTOS COSTA, 8.40 / 005712, FRANCIDALVA DE SOUZA SILVA FEITOSA, 7.20 / 019220, FRANCIDALVA LOPES PEREIRA, 6.00 / 019846, FRANCILENE MORAES DOS PRAZERES, 6.00 / 013310, FRANCIMAR PEREIRA DA SILVA, 6.00 / 021926, FRANCINALDO DE SOUZA ROCHA, 6.80 / 021089, FRANCINALVA SANTOS LIMA, 6.40 / 001701, FRANCINETE DE OLIVEIRA SILVA, 6.80 / 005693, FRANCINILTON LUIS SANTOS MORAES, 7.60 /

001938, FRANCISCA CARNEIRO LIMA, 6.80 / 016657, FRANCISCA DE HOLANDA, 6.00 / 003587, FRANCISCA DE SOUZA LIMA, 6.80 / 021235, FRANCISCA EDILENE ALVES DA SILVA, 7.20 / 005581, FRANCISCA ELZIANE SILVA, 6.40 / 017024, FRANCISCA FLORES LIMA CARVALHO DE MORAES, 6.80 / 017554, FRANCISCA MARIA ARAUJO DE AGUIAR, 6.00 / 018609, FRANCISCA VIEIRA DO NASCIMENTO, 6.00 / 000335, FRANCISCO DAS CHAGAS PEREIRA, 6.80 / 005122, FRANCISCO DE ASSIS DOS SANTOS LIBERATO, 8.80 / 002592, FRANCISLENE BRANDAO DOS SANTOS, 7.20 / 021054, FRANCOISE GONCALVES DE SOUZA, 6.40 / 022917, FRANNCISCO DE SOUZA MESGUITA, 6.40 / 023763, GEDEAO SILVA DO NASCIMENTO, 8.40 / 017800, GEISIANE OLIVEIRA SANTOS, 8.40 / 012064, GENIS NONATO DA CRUZ PEREIRA, 6.00 / 008305, GEORGE ALMEIDA PIMENTEL, 8.00 / 022805, GERSINA DE PADUA MOREIRA RAMOS, 6.80 / 019359, GERSON LUIZ BEISE, 8.00 / 014992, GESIEL DE SOUZA SANCHES, 7.20 / 010035, GILDONBERTO SILVA, 6.80 / 004428, GILMARQUES RAMALHO, 6.80 / 006205, GILTON PEREIRA DA SILVA, 6.80 / 021773, GILZETE MESQUITA DE SOUZA, 6.80 / 019546, GIRLENE DE JESUS PEREIRA, 7.20 / 015791, GISELE DE OLIVEIRA COSTA, 6.00 / 022945, GIZELE NASCIMENTO DA SILVA, 6.40 / 016604, GIZELLI SILVA SOUSA, 6.80 / 002199, GIZELMA ROCHA, 7.20 / 003793, GLECIANE DE SOUZA SILVA, 6.00 / 005519, GLEIDSON MIRANDA RODRIGUES, 7.20 / 004598, GRACINETE OLIVEIRA RODRIGO, 8.40 / 011799, GRAZIELI NEVES MELO, 6.40 / 009628, GUILHERME FERNANDES MESQUITA, 6.00 / 019503, GUIOMAR MORAES GONCALVES, 6.80 / 007310, HAELETON ANTONIO SERRAO DE CARVALHO, 8.00 / 006072, HARRISON RICARDO ARAGAO GONCALVES, 7.20 / 017382, HELAINE SIMPLICIO DA CONCEICAO, 6.80 / 013531, HELENIZE LIMA FARIAS, 6.00 / 013292, HELLEN CRISTINA BORGES RAIOL, 7.20 / 021068, HERACIRA CLEIA DE SOUZA MARQUES, 6.80 / 013321, HIANNA RAIOL MONTEIRO, 6.00 / 006874, HICLEIA BRAGA DA VEIGA, 8.40 / 002179, HILDA DA CRUZ, 6.40 / 016753, HILDA DIAS DA COSTA, 6.40 / 008248, HILDO ALVES DE MORAIS JUNIOR, 8.40 / 021841, HUGO LEONARDO SOUZA RODRIGUES, 6.40 / 018445, IAPONYRA BRITO DA COSTA, 6.00 / 018288, IGO EMILIANO ALVES MARTINS, 7.20 / 011773, ILDENE FREITAS DA SILVA, 8.80 / 022666, ILDEVAN RIBEIRO DA SILVA, 6.40 / 022271, ILSANETE RIBEIRO DA SILVA, 7.60 / 020417, INAIA LUANA MARQUES RAMOS, 6.40 / 008843, IRACEMA DIAS COSTA, 6.40 / 015188, IRANI CRUZ LIMA ARAUJO, 6.00 / 007338, IRANY SUZANE TEIXEIRA DE ABREU, 6.40 / 014698, IRENILDES RIBEIRO DA COSTA, 7.60 / 016052, IROMAR DE SOUSA BARROSO, 8.00 / 005644, ISAAC ALMEIDA ARAUJO, 7.20 / 012233, ISABEL CRISTINA DA SILVA ROSA, 6.00 / 018766, ISABEL GOMES DE OLIVEIRA, 7.60 / 022584, ISNA MACHADO MOTA, 6.00 / 002330, IVALDO RIBEIRO SILVA, 7.20 / 004957, IVAN DE JESUS SILVA, 7.20 / 003865, IVANETE SOUZA DOS SANTOS, 6.00 / 018175, IVETE BATISTA MOURA, 6.00 / 012421, IZAIAS COSTA JARDIM, 6.00 / 017500, IZANEIDE RODRIGUES MACHADO, 7.60 / 015293, JACIEL CARNEIRO CARVALHO, 6.40 / 015812, JACIRA BARBOSA VIEIRA, 8.00 / 010079, JACIRENE VIANA CARDOSO, 6.00 / 019015, JACISLEI MIRANDA NUNES, 6.00 / 022899, JACKELINE PEREIRA DE ARAUJO, 6.40 / 014117, JACKLENY EULINA COSTA, 6.40 / 004762, JACO DOS PASSOS MENDES, 6.80 / 022222, JADER CAMPOS MENDES, 6.00 / 001752, JAIRO AMURIM DE ARAUJO, 7.60 / 012432, JANILDA DOS SANTOS CARVALHO, 6.00 / 006680, JANNINE DA CUNHA GOMES, 6.80 / 014561, JAQUEL NILDE DE OLIVEIRA TORRES, 6.40 / 014581, JAQUELINE DE OLIVEIRA TORRES, 8.00 / 013397, JARBAS SIQUEIRA MIRANDA, 9.20 / 006560, JARIELA DA SILVA MARQUES RODRIGUES, 6.80 / 017793, JEFERSON DE ALMEIDA BRAGA, 6.40 / 002318, JEFERSON DE OLIVEIRA BRITO, 8.80 / 016246, JEFERSON MENEZES SELEIRO, 6.40 / 013163, JEFERSON NASCIMENTO COSTA, 7.60 / 019480, JESSICA DA SILVA PINTO, 6.00 / 004542, JESSICA FERREIRA, 6.80 / 023194, JESSICA GOMES DE SOUZA, 6.40 / 010736, JESUITA BISPO DOS SANTOS, 6.80 / 024151, JESUSLENE DE MARIA FERNANDES, 6.00 / 018085, JEYMISON RAFAEL BRITO DE CASTRO, 7.60 / 007833, JHON MAGNO DIAS DINIZ, 6.40 / 020667, JHONATAN ROBERTO CARVALHO ARAUJO, 8.00 / 016235, JHONATTA ALVES DO NASCIMENTO, 6.40 / 022140, JOANA CARVALHO DE SOUSA, 8.00 / 010249, JOANA FARIAS CALDAS, 7.60 / 001728, JOAO BATISTA FARIAS SILVA, 6.80 / 015237, JOAO BATISTA PRESTE VIANA, 8.00 / 015877, JOAO CARLOS TENORIO E SILVA, 6.00 / 011076, JOAO EDINEIDE DIAS, 8.00 / 008429, JOAO EVANGELISTA CRUZ, 6.40 / 023258, JOAO EVANGELISTA DO ESPIRITO SANTO DA SILVA, 6.00 / 020383, JOAO LIMA, 6.40 / 020190, JOAO MARIA NAZARENO GONCALVES VIANA, 6.00 / 023434, JOAO SOUZA DOS SANTOS, 8.00 / 021202, JOCELIA DIAS BARROSO NUNES, 6.80 / 013455, JOELMA COSTA DO MONTE, 6.00 / 005235, JOELMA JANSEN SILVA, 6.00 / 011187, JOELMA NUNES CARDOSO LEITE, 6.00 / 001305, JONATHAN MEDEIROS BORGES, 6.40 / 015088, JORDANA FRANCISCA DOS SANTOS, 7.60 / 019404, JOREL PETERSON ALVES BAIA, 6.40 / 014394, JORGE LAERT LARRAT DIAS, 7.20 / 003564, JOSE CARLOS SILVA DOS SANTOS, 6.80 / 010643, JOSE CONSTANCIO LOPES JUNIOR, 6.80 / 012899, JOSE CORREA DA SILVA, 6.40 / 017354, JOSE EGNALDO SILVA

DE MESQUITA, 6.40 / 019084, JOSE JANDIR PEREIRA COELHO, 7.60 / 010072, JOSE LUIZ CAMARA RODRIGUES, 7.60 / 009095, JOSE LUIZ DA COSTA RODRIGUES, 6.40 / 016452, JOSE RIVALDO ANDRADE DE ALMEIDA, 7.60 / 008492, JOSEANE CABRAL SANTOS, 7.20 / 021290, JOSIANE DOS REIS DE ANDRADE, 8.00 / 021541, JOSIANE FRANKLIN BARROS, 6.80 / 002037, JOSIEL LEAL MARQUES, 6.80 / 011417, JOSILENE DOS REIS DE ANDRADE, 7.20 / 016232, JOSIVALDO DOS SANTOS GOUVEIA, 6.00 / 018272, JOSUE CUNHA CARDOSO, 6.40 / 001249, JOSUE MENDES PAES, 6.00 / 001055, JOSUE NASCIMENTO DE MORAIS, 7.60 / 014655, JOVENILSON FARIAS RIBEIRO, 6.40 / 023809, JOZE DA COSTA LEITE, 6.40 / 021014, JULIANA DE ARAUJO BARROS, 6.40 / 023862, KARINA SOARES RAMOS, 6.80 / 001873, KEILA MORAIS DOS SANTOS, 6.00 / 020875, KEURENE DA SILVA BARBOSA, 6.00 / 021493, KLEBER PEREIRA ESTUMANO, 7.20 / 001063, LADY ANNE DOS SANTOS ASSUNCAO, 7.60 / 007286, LARISSA SOARES LIMA, 6.80 / 012739, LAULIENE FURTADO MAGALHAES, 6.80 / 023102, LAURINETE RIBEIRO BRANDAO, 6.00 / 018501, LAURIZABETH FREITAS DE SOUZA, 6.80 / 007082, LEANDRO DE MENEZES OLIVEIRA, 7.60 / 021787, LEANDRO HENRIQUE DA SILVA SOUSA, 6.00 / 016880, LEANDRO WANZELER RODRIGUES, 6.80 / 015559, LEICYNETE GONCALVES DOS SANTOS, 7.20 / 017766, LEIDE MAYANA FERREIRA DA SILVA, 6.00 / 014030, LEIDE MOREIRA RODRIGUES, 7.20 / 005953, LEIDE OLIVEIRA LEITE, 6.00 / 015161, LEIDIRANI LIMA ARAUJO, 7.60 / 010231, LEILIANE DO SOCORRO MORAES FERREIRA, 8.00 / 018727, LENILDA MONTEIRO DE CARVALHO, 6.00 / 019142, LEOMIM DA COSTA MIRANDA, 7.20 / 006942, LEONALDO MOIA VIANA, 6.80 / 014987, LEONEL SILVA SOUSA, 6.40 / 014959, LETICIA DE OLIVEIRA SANTOS, 6.40 / 003968, LIDIA PEREIRA VEIGA, 6.40 / 020963, LIDIANE FRANCISCA CALDAS BARBOSA, 8.00 / 007683, LIENE MARIA PEREIRA CORDEIRO, 8.00 / 012530, LILIAN AMURIM DE ARAUJO, 6.40 / 016395, LILIAN ARAUJO DA COSTA, 6.00 / 011494, LINA ROSA DA CONCEICAO DE MOURA SILVA, 8.00 / 019813, LINDOMAR NASCIMENTO PEREIRA, 7.20 / 015404, LOURIVALDO PINHO MONTEIRO, 6.40 / 015202, LUAN ALBERY ASSUNCAO FONSECA, 8.00 / 011985, LUAN COELHO DE ALBUQUERQUE, 7.60 / 022187, LUCAS SA MORAES, 7.60 / 022600, LUCENILDO ALHO VALENTE, 6.40 / 009717, LUCIANE SILVA RODRIGUES, 7.20 / 009427, LUCIANO MOIA VIANA, 6.00 / 020444, LUCICLEIA VALENTE AFONSO, 6.00 / 014718, LUCIENE GAIA RODRIGUES, 7.20 / 015949, LUCILENE DE CARVALHO MORAES, 6.00 / 013914, LUCINEIDE FRANCO GAIA, 6.40 / 012788, LUCIVALDA ALMEIDA DA SILVA, 6.00 / 015244, LUCIVALDO DE JESUS PINTO ALVES, 6.40 / 017478, LUIS CARLOS LEITE DO NASCIMENTO, 6.00 / 008207, LUIS CARLOS RODRIGUES DE SOUZA, 6.00 / 015127, LUZENVELTO DA SILVA PAIXAO, 7.20 / 016573, LUZIA DA COSTA FERREIRA, 6.00 / 015553, LUZIA PITEIRO BALLEIRO, 6.40 / 012812, MAGDA LEAL BARROSO, 7.20 / 019681, MAGSON TAVARES FURTADO, 6.00 / 024057, MANOEL COTA RODRIGUES, 6.40 / 012848, MANOEL DE ALMEIDA SILVA, 7.20 / 009435, MANOEL DE JESUS ROSA BRAGA, 6.40 / 010826, MANOEL JUNIOR OLIVEIRA VIEIRA, 7.20 / 003101, MARCCELA DOS SANTOS SILVA, 7.60 / 018751, MARCELA PRESTES CAMPOS, 7.60 / 009211, MARCELO CUNHA RODRIGUES, 6.80 / 020850, MARCI MONTEIRO DA SILVA, 6.00 / 010105, MARCIA DA CRUZ SILVA DE LIMA, 6.40 / 013758, MARCIA OLIVEIRA DE SOUZA, 6.80 / 005722, MARCICLEIA FERREIRA PANTOJA, 6.40 / 011767, MARCIO ROGERIO CUTRIM RODRIGUES, 6.80 / 003868, MARCO DIONI DE MORAIS AMORIM, 6.00 / 010891, MARCONE MAZARENO DA CRUZ DE MELO, 6.00 / 007307, MARDILED TANIA VILHENA VIEIRA GOMES, 7.20 / 023521, MARGARETH DAS GRACAS OLIVEIRA RODRIGUES, 6.80 / 008139, MARIA BENEDITA BRITO BRAGA, 6.40 / 013510, MARIA ANTONIA BARRADAS MORAES, 6.00 / 008258, MARIA ANTONIA DE JESUS, 6.00 / 014125, MARIA ANTONIA MENDES RODRIGUES, 6.00 / 011535, MARIA ARLEIDE DE SOUZA DAMASCENO, 7.20 / 010718, MARIA CATIANA VIANA PINTO, 6.80 / 023932, MARIA CLEDE TEIXEIRA, 6.40 / 018167, MARIA CRISTINA BORGES BRAGA, 6.00 / 008750, MARIA CRISTINA MOURA DA SILVA, 6.00 / 003251, MARIA DA CONCEICAO DOS SANTOS ASSUNCAO, 6.00 / 012430, MARIA DA CONCEICAO PONTES BARROS CORREA, 7.20 / 005207, MARIA DA LUZ CARVALHO, 6.00 / 007023, MARIA DAS GRACAS DE ALMEIDA PIMENTEL, 6.00 / 022742, MARIA DE FATIMA DE SOUZA OLIVEIRA, 6.00 / 015310, MARIA DE FATIMA DOS SANTOS PINTO, 7.20 / 020241, MARIA DE FATIMA LIMA MACENA, 6.00 / 007736, MARIA DE FATIMA SOARES TELIS DE SOUSA, 6.00 / 007007, MARIA DE JESUS CARVALHO VIEIRA, 8.00 / 020590, MARIA DE JESUS SARGES RODRIGUES, 7.60 / 019124, MARIA DE NAZARE FURTADO COSTA, 6.40 / 017728, MARIA DE NAZARE MAGALHAES DA SILVA, 6.80 / 001798, MARIA DILMA RODRIGUES MENEZES, 8.40 / 018853, MARIA DO CARMO BENTO DOS SANTOS, 6.00 / 020033, MARIA DO ESPIRITO SANTO LOPES

ALVES, 8.00 / 009160, MARIA DO SOCORRO DA CRUZ POMPEU, 6.00 / 021633, MARIA DO SOCORRO NASCIMENTO LISBOA, 6.00 / 011497, MARIA DO SOCORRO PATRICIO AMERICO, 8.00 / 004940, MARIA EDILEIA COSTA ARAUJO, 6.00 / 015781, MARIA EDILENE VALLE PREVITAL, 6.40 / 000073, MARIA EDNA DE LIMA, 6.80 / 000870, MARIA GENIZA AZEVEDO DA SILVA, 7.20 / 015075, MARIA GORETE BARRETO LIMA, 6.00 / 015303, MARIA GRACILENE DA SILVA, 6.00 / 017316, MARIA ILDA DE SOUSA CONSTACIO, 6.40 / 011310, MARIA IVANETE DA SILVA, 6.40 / 019747, MARIA IZABEL COSTA DOS REIS, 6.00 / 000062, MARIA JOANA GOMES BORGES, 6.80 / 019752, MARIA JOCIANE DIAS DE SOUSA, 6.00 / 013429, MARIA JOSE DE ANDRADE, 7.20 / 014545, MARIA LUCIENE FREITAS BORGES, 7.20 / 018517, MARIA LUIZA TEIXEIRA COSTA, 6.40 / 020002, MARIA LUZIENE BRITO PINHEIRO, 6.00 / 008709, MARIA MARGARETE TRINDADE DEMETRIO, 8.00 / 013291, MARIA MEIRE RIBEIRO DE LIMA, 6.00 / 011205, MARIA NATALINA DAS CHAGAS FERREIRA, 6.40 / 008233, MARIA NECILDA ALENCAR, 8.80 / 006385, MARIA NEIDE DIAS, 7.60 / 008242, MARIA NERCI DE ALENCAR, 8.40 / 012247, MARIA OZEIA DE ARAGAO PRESTES, 6.40 / 017870, MARIA ROSELIA DOS SANTOS TRUVAO, 6.40 / 009423, MARIA TELMA CABRAL DA SILVA, 6.40 / 016945, MARIA VANESSA DA SILVA DE OLIVEIRA, 6.00 / 016854, MARIA WILMA COSTA DA SILVA, 6.00 / 016818, MARIENE LEAL RODRIGUES, 6.80 / 023422, MARIJANE PEREIRA RIBEIRO, 7.60 / 013025, MARILEIDE PRUDENCIO BRAGA, 7.20 / 013129, MARILENE DE ALMEIDA ROSA, 6.40 / 021180, MARILENE PINTO DOS SANTOS BARBOSA, 6.40 / 000858, MARINA GOMES, 7.20 / 023432, MARINALDA NEPOMUCENO MARTINS, 6.80 / 005505, MARINALVA ALBUQUERQUE DA SILVA, 6.00 / 002230, MARINALVA FERREIRA DE ASSIS, 6.00 / 014924, MARIO JORGE FREITAS BORGES, 6.80 / 000557, MARIO SANCHES SOUZA, 6.40 / 016038, MARLENE FERREIRA LIMA, 7.20 / 022136, MARONILDE CONCEICAO DA SILVA, 7.20 / 015241, MARTA BELEM DA CONCEICAO PEREIRA, 6.00 / 021848, MARTA GEANNE RODRIGUES DE SOUZA, 6.40 / 011326, MAURICEIA DE MELO FARIAS, 6.00 / 006708, MAURO CELSON MOREIRA POMPEU, 6.80 / 010372, MAURO HENRIQUE DA SILVA FERREIRA, 8.00 / 001600, MESSIAS DA SILVA LEITE, 6.40 / 012593, MICHEL DA SILVA COSTA, 6.00 / 003499, MICHELE ANNE TRINDADE DE OLIVEIRA, 6.40 / 006048, MICHELE VAZ LEITE, 6.00 / 005073, MIGUEL ANTONIO PONTES BARROS, 7.60 / 008752, MIGUEL DE ARAGAO PRESTES, 6.80 / 020685, MILENA BARROSO PEREIRA, 6.00 / 017058, MILIANI SILVA DE SOUZA, 6.00 / 019322, MOACIR MARTINS COELHO BRITO, 6.40 / 009783, MOACIR SOUZA RAMALHO, 6.00 / 017368, NADJA MACHADO DOS SANTOS, 7.60 / 020073, NAILA MARQUES DA SILVA, 6.40 / 001507, NAILDON SILVA DAMASCENO, 6.00 / 009720, NARA RUBIA ROSA DE JESUS, 6.00 / 018872, NAZARE DA SILVA ZACARIAS, 6.40 / 004289, NEUZINETE SOCORRO FERREIRA CORREA, 6.00 / 008946, NIDIA DIAS MARTINS, 8.00, pne / 011089, NILDA HELENA CONCEICAO SILVA, 6.00 / 016700, NILTON RIBEIRO DA SILVA, 7.60 / 007207, NILVANA FURTADO SANCHES, 6.00 / 016263, NILZI LOBO CALDAS, 7.20 / 013587, NONATO ALMEIDA DA SILVA, 6.40 / 024010, NUBIA PEREIRA SILVA, 7.20 / 018708, ONEZIO FREITAS DE SOUZA, 6.40 / 021026, OTAVIA MILENA MOREIRA, 6.00 / 021254, OTONIEL DE SOUZA SANCHES, 6.40 / 008988, PATRICIA DA SILVA CONCEICAO, 8.00 / 018495, PATRICIA DE OLIVEIRA LIMA, 6.00 / 018720, PATRICIA SILVA DE OLIVEIRA, 6.40 / 020952, PAULO ANDERSON MIRANDA, 8.40 / 009581, PAULO RODRIGO VIEIRA CRUZ, 6.40 / 004175, PAULO VIEIRA LEITE, 6.40 / 016093, PEDRO PAULO SANTOS LOPES, 7.20 / 022983, POLIANA DA SILVA NASCIMENTO, 6.00 / 015026, PRISCILA SOUSA DE JESUS, 6.40 / 021312, RAFAEL DA SILVA PANTOJA, 6.80 / 021115, RAFAEL MARQUES RODRIGUES, 6.40 / 017757, RAILENE DE PAIVA DIAS OLIVEIRA, 7.20 / 007497, RAIMUNDA VANESSA PEREIRA DE SOUSA, 6.40 / 014126, RAIMUNDO ALVES DE ALMEIDA FILHO, 6.00 / 000479, RAIMUNDO AMORIM MARTINS, 6.00 / 018408, RAIMUNDO CLEITON PEREIRA GAMA, 6.80 / 011414, RAIMUNDO FREITAS LOPES, 6.00 / 007339, RAIMUNDO JAILSON PINTO MENDONCA, 8.00 / 001252, RAINARA RODRIGUES MORAIS, 6.40 / 002070, RAKYANE SOUZA GONCALVES BARROS, 6.40 / 013568, RAMON FRANCISCO DE JESUS SILVA, 8.00 / 023931, RAMON VASCONCELOS SILVA LIMA, 8.00 / 004901, RAYANE SILMARA SANTOS DE AQUINO, 7.20 / 006475, REGINA CELIA SOUSA DE OLIVEIRA, 6.40 / 023840, REGINALDO DE SOUZA BARBOSA, 6.00 / 001869, REGINALDO POMPEU SILVA COHEN, 6.80 / 021394, REJANE MARIA DE MEDEIROS MACHADO, 7.20 / 015145, RENATA MONTEIRO DA SILVA, 6.80 / 019482, RENE SANTOS MERLI, 6.40 / 019062, REYSHIELE BORCHARDT DOS SANTOS, 7.60 / 009868, RICARDO BARBOSA DE SOUZA, 6.40 / 000504, RINALVA PEREIRA NASCIMENTO, 7.20 / 004104, RITA DE CASSIA MARTINS PEREIRA, 6.80 / 008267, ROBERTO DE MORAES WANZELER, 6.80 / 021627, ROBERTO GLAYDSON DE OLIVEIRA,

7.60 / 019507, ROBSON DOS SANTOS FERREIRA, 6.00 / 000259, ROBSON LUIS CALDAS DA SILVA, 8.80 / 017877, RODOLFO MARCONY NOBRE LIRA, 7.60 / 021614, RODRIGO DA CONCEICAO MATOS, 6.80 / 002373, RODRIGO GALVAO DE ALMEIDA, 7.60 / 010850, ROGERIO VIANA FERREIRA, 7.60 / 014002, ROMARIO PEREIRA DOS SANTOS, 7.60 / 022953, RONALDO LARANJEIRA BARRETO, 6.00 / 017438, RONIE SILVA COSTA, 7.60 / 009262, RONIEVON SILVA CARVALHO, 6.00 / 009853, RONILDE LARANJEIRA BARRETO, 6.40 / 017002, RONILDO CARNEIRO PANTOJA, 6.80 / 012397, RONILSON LIMA CARRIAS, 6.00 / 005462, RONIVALDO PEREIRA TEIXEIRA, 6.80 / 007853, ROSA SILVIA RIBEIRO CORDEIRO, 6.40 / 014295, ROSALBA RODRIGUES DA SILVA, 6.40 / 015427, ROSALINA ALVES LIMA, 6.40 / 009951, ROSALINA DO SOCORRO AMERICO, 6.00 / 018061, ROSANA RODRIGUES DA SILVA, 6.80 / 008973, ROSANE DE BESSA PENALVA, 6.00 / 017785, ROSE LAURE PEREIRA BORGES, 6.40 / 022182, ROSEDELMA MAGALHAES DA SILVA, 8.40 / 004488, ROSELYN CASTRO VALENTE, 6.00 / 014375, ROSENILDO CONCEICAO SILVA, 6.00 / 011493, ROSETANIA DAS GRACAS SERRAO DE CARVALHO, 7.60 / 008692, ROSINALDO DA SILVA SOUSA, 6.80 / 008497, ROSINALVA DE BESSA PENALVA, 6.40 / 022258, ROSINEIDE ALVES LIMA, 6.80 / 009094, ROSINETE DA COSTA RODRIGUES, 6.80 / 003465, ROSIREIDE NASCIMENTO DE MOURA, 6.40 / 020211, ROSIVANIA GOSALVES DE OLIVEIRA, 6.40 / 022797, ROZELIA DA CONCEICAO GOMES, 6.00 / 022371, RUBENS ALHO MAGALHAES, 7.60 / 006768, RUTH SANTOS SILVA, 6.40 / 002465, RUTHLENE DE MORAIS PEREIRA, 6.40 / 008981, SABRINA SOARES, 6.40 / 022593, SALMA RAQUEL MELO GALVAO, 6.80 / 014767, SAMARA ALVES FEITOSA, 7.20 / 019401, SAMARITANA ROSA ALVES DE SOUZA, 6.00 / 011011, SAMERA OLIVEIRA LIMA, 7.20 / 015385, SELMA DAS MERCES MENDES DA CRUZ, 6.00 / 023564, SELMA MELO RUDRIGUES, 6.40 / 014885, SHIRLEY CORDEIRO SANCHES, 7.20 / 015048, SIDILEIA CHAVES DE SOUZA, 8.40 / 016166, SILVANA DA COSTA FAVACHO, 6.40 / 018516, SILVANA FERREIRA SILVA, 6.00 / 011795, SIMONE CRISTINA CARDOSO NEVES, 6.40 / 020399, SIMONE DO SOCORRO RODRIGUES RIBEIRO, 6.80 / 019998, SIMONE MARIA WANZELER LOPES, 7.20 / 014483, SOLANGE NABICA CARDOSO, 6.80 / 006493, SOLANGE PEREIRA PINHEIRO, 6.00 / 017216, SUELEN BARBOSA DA SILVA, 6.80 / 013268, SUELEN DE ARAUJO SOARES, 6.00 / 021872, SUELEN FERNANDES MENDES, 6.40 / 021571, SUELI DA SILVA NASCIMENTO, 6.80 / 018773, SUELI GOMES CARNEIRO, 6.40 / 006244, SUELY VALENTE, 6.00 / 011486, SUSI LEAO DA SILVA, 6.80 / 010777, TANIA DO SOCORRO DE MORAES SANTOS, 6.40 / 016440, TARCISIO BORGES TEIXEIRA, 6.00 / 010858, TATIANE RODRIGUES PEREIRA, 6.00 / 004668, TATIANA CARVALHO CARDOSO, 6.80 / 019828, TEREZA LEAL COSTA, 6.40 / 016380, THIAGO DE JESUS PEREIRA DE SOUSA, 6.80 / 001585, TIAGO DA SILVA COSTA, 6.40 / 012702, UESLEI RAFAEL PEREIRA, 6.00 / 023232, UILDSON MACHADO FERNANDES, 7.60 / 009922, UILZA CARLA COSTA DOS SANTOS, 7.20 / 016687, VAGNER PAZ DA SILVA, 6.80 / 023440, VALBER TRINDADE REIS, 6.40 / 004713, VALDENOR COSTA TRUVAO, 6.40 / 020030, VALDENORA ALVES NASCIMENTO, 6.80 / 017691, VALDICLEIA DA VEIGA ASSUNCAO, 7.20 / 022663, VALDILENE DA SILVA RAMALHO, 6.00 / 008717, VALDILENE DOS SANTOS MELO PEREIRA, 6.00 / 019162, VALDIR PIMENTEL DE LIMA, 6.40 / 023275, VALDIR RANGEL DA SILVA FILHO, 6.40 / 019586, VALDIRENE DE LEMOS DA SILVA, 6.80 / 008524, VALERIA CRISTINA ROCHA GAIA, 6.00 / 000232, VALERIA DE ALBUQUERQUE MARQUES LIMA, 6.80 / 009390, VALMICLEIA MATTOS, 6.80 / 004308, VALMICLEIDE RODRIGUES DA SILVA, 6.40 / 014025, VANDERLEI CANTAO POMPEU, 6.80 / 000986, VANESSA PRESTES DOS SANTOS, 6.80 / 022218, VANESSA ALMEIDA VIEIRA DOS SANTOS, 8.00 / 005922, VANESSA DA SILVA RAMALHO, 6.00 / 010472, VANESSA DINIZ AMORIM, 7.20 / 022955, VANESSA NOGUEIRA DE FREITAS, 7.60 / 018537, VANIA MORAES DA SILVA, 6.80 / 019939, VANIA REGINA MENDES DIAS, 6.80 / 019645, VERONICA MARIA VIEIRA DO NASCIMENTO, 7.60 / 002290, VINICIUS MORAES PINTO, 6.00 / 013666, VINICIUS RODRIGUES OLIVEIRA, 7.20 / 013973, VOLNEI TOMAZ DE PAULA, 6.80 / 003244, WALDEIR DA SILVA SANTOS, 6.40 / 013039, WALQUIRIA CARNEIRO LIMA, 6.80 / 002275, WASHINGTON DE CASTRO PINTO, 6.00 / 010395, WEIDILA KATIA ALVES BAIA, 7.60 / 003906, WELLITON LIMA DA SILVA, 6.80 / 012844, WERLLEN SANDRO PEREIRA DE CARVALHO, 7.60 / 004214, WESCLEY GIL SILVA, 7.20 / 001202, WILLIAMES DE ANDRADE AMINTAS, 6.00 / 023338, WILLIAN ESTRELA DA CUNHA, 7.20 / 005559, WIRDENE LIMA RIBEIRO, 7.20 / 004657, YPOJUCAN DE AGUIAR PIRES, 6.80 / 016931, ZANUSSIA DOS SANTOS WANZELER, 6.00 / 014202, ZELIA DA SILVA SANTIAGO, 6.00 / 023325, ZELINALDA ALVES LOPES CARDOSO, 7.20 / 016885, ZENITH DE FATIMA SOUZA DA SILVA, 7.20



# Executivo 3

TERÇA-FEIRA, 02 DE MARÇO DE 2010

**SECRETARIA DE ESTADO  
DE ADMINISTRAÇÃO**



## **CARGO : ASSISTENTE SOCIAL - HR TUCURUI/TUCURUI**

001463, DIELLY DOS SANTOS TENORIO, 6.00 / 008535, EDCLEI NAZARE COSTA FARIAS, 6.25 / 006076, FRANCISCA SANTOS FERREIRA, 6.00 / 005766, ILZA PASTANA FERREIRA, 6.75 / 021861, IZABEL CRISTINA DOS SANTOS REIS, 6.25 / 016787, MARCIA ROBERTA DA PAIXAO, 6.00 / 017578, MARIA LUCIA DE CARVALHO VASCONCELOS, 7.00 / 006458, ROSELI SODRE DE PAIVA, 6.75 / 013719, SIMONE DE NAZARE MORAES AZEVEDO, 6.00

## **CARGO : ENFERMEIRO - HR TUCURUI/TUCURUI**

000434, AILSON ALMEIDA VELOSO JUNIOR, 7.75 / 003374, ANA GABRIELA SABAA SRUR DE ANDRADE BAIA, 7.75 / 017833, ARIELLY SILVA SANTOS, 6.00 / 003504, AURICLEIDE BARROS NASCIMENTO, 6.00 / 000739, BENEDITO DO CARMO GOMES CANTAO, 7.00 / 006717, CARLA BICALHO DE OLIVEIRA, 6.75 / 004331, CARLOS ANDRE DE SOUZA REIS, 6.25 / 010656, CARMEN LUCIA DE ARAUJO PAES, 6.25 / 006216, CLEDINA MEIRE BARBOSA MOREIRA PIRES, 7.25 / 017159, CRISTIANE DOS SANTOS LIMA, 6.25 / 004365, DANIELE LIMA DOS ANJOS, 6.00 / 016589, EDNALDO ALVES FRANCO, 6.25 / 000305, ELIANE DE ARAUJO DA SILVA, 6.25 / 003410, FABIO RIBEIRO DA CUNHA, 6.75 / 019346, FERNANDA DA SILVA SOARES, 7.00 / 019387, FERNANDO ALVES SOUSA, 6.00 / 012796, FRANCK CHARLES CARVALHO DA SILVA, 6.50 / 002800, IVANETE PEREIRA CAMPOS, 6.25 / 023905, JONES WILLIAM DA SILVA GALVAO, 6.25 / 013946, LILIANE DO SOCORRO COSTA VIEIRA, 6.00 / 012253, LUCIANA MOZAQUATRO, 6.50 / 022402, MARIA DE JESUS SILVA PIMENTEL, 7.00 / 003641, MARIA ELISA TEIXEIRA COSTA, 6.25 / 013705, MARTA ALICE SA JORGE, 6.25 / 005962, RONDINELLE DE OLIVEIRA PIRES, 6.00 / 007512, SUZIANE DE SOUZA GIROUX, 6.50

## **CARGO : ENGENHEIRO CIVIL - HR TUCURUI/TUCURUI**

002629, CARLOS ALBERTO DOS SANTOS RODRIGUES, 6.50 / 002178, NAARA JAYZE DE SOUZA SOARES, 7.50 / 002491, RUDNEY DA SILVA SOUSA, 7.00

## **CARGO : FARMACEUTICO BIOQUIMICO - HR TUCURUI/TUCURUI**

002541, JANAINA DE LIMA LEO, 6.75 / 002755, PERICLES HENRIQUE COSTA PINHEIRO, 6.75 / 013585, SANDRA MARIA CUNHA MIRANDA, 6.25

## **CARGO : FISIOTERAPEUTA - HR TUCURUI/TUCURUI**

003317, ALLAN DOMINGUES GAVIAO DE CARVALHO, 8.00 / 007969, ANA AMELIA QUEMEL DA FONSECA, 6.25 / 021375, CAMILA DO SOCORRO LAMARAO PEREIRA, 6.00 / 022686, CARIME PEREIRA DOS SANTOS, 6.00 / 011974, CELIA SILVA LIMA, 6.00 / 000570, CLAUDIA SOUZA FERREIRA, 6.50 / 008739, DEBORA BORGES LOPES DORIO, 6.00 / 001396, EREDA HORTA COSTA, 7.00 / 004570, ERIKA DOS SANTOS DUARTE, 6.00 / 016532, JOAO VITOR DIAS PEREIRA, 6.50 / 012816, LEILANE DE AGUIAR SILVA, 7.25 / 023018, LILIANA PAULINE CAVALCANTE DOS SANTOS, 6.00 / 012743, LUCIANA FERNANDES PASTANA RAMOS, 6.25 / 007841, MARCOS JOSE SILVA DE PAULA, 7.00 / 007532, MARISSOL RABELO DE ALMEIDA, 8.25 / 003216, NILVA PEREIRA DA SILVA, 6.00 / 003202, NUBIA PEREIRA DA SILVA, 6.75 / 003614, SOANNE CHYARA DA SILVA SOARES, 7.25 / 005334, SUSANE RODRIGUES SASAKI ALVES, 6.25 / 002030, WELLINA OLIVEIRA CUNHA, 6.00

## **CARGO : FONOAUDIÓLOGO - HR TUCURUI/TUCURUI**

010055, ANA CAROLINA BAIA SILVA, 6.00 / 023331, ANNA LAURA DA CUNHA E SOUZA, 6.00 / 011616, BENEDITO LEANDRO FRANCES DE CASTRO, 6.00 / 020762, CLEODETE FONSECA DE SOUZA, 6.00 / 009344, DANIELY CASSIA MARTINS, 7.25 / 014619, FLAVIA YUMI YAHAGI REGO GONCALVES, 6.50 / 005218, FRANCINE PINTO DE AZEVEDO OLIVEIRA, 6.25 / 002010, KARINA SAYUMI LINDOSO TAKAMOTO, 6.25 / 016439, LAIS SILVA DE ARAUJO, 6.50 / 021799, LAURA GRAZIELA SILVA RIBEIRO, 6.00 / 015479, LEIDIANE MONTEIRO BARBOSA, 6.00 / 001424, TATHYANA PAOLA SOARES MAIA, 6.75 / 019424, THAIS GALVAO DA CRUZ, 6.00 / 017994, URSULA TATIANE DE FARIAS HOUNSELL ALMEIDA, 6.75

## **CARGO : MEDICO / CARDIOLOGIA - HR TUCURUI/TUCURUI**

000444, DANIEL DOS SANTOS PINHEIRO, 6.25

## **CARGO : MEDICO / GINECOLOGIA E OBSTETRICIA - HR TUCURUI/TUCURUI**

019011, IVAN CESAR DE CASTRO JUNIOR, 6.25

## **CARGO : MEDICO / NEUROCIRURGIA - HR TUCURUI/TUCURUI**

006366, ANTONIEL SOUZA RIBEIRO DA SILVA JUNIOR, 6.75

## **CARGO : MEDICO / ORTOPEDIA E TRAUMATOLOGIA - HR TUCURUI/TUCURUI**

010834, ADELMO SERGIO LAGE DE ALMEIDA, 7.25 / 020401, FABIO LUIZ BRAZILEIRO PAIXAO, 7.00 / 019263, FRANCISCO PEREIRA DE ARAUJO, 7.25 / 018359, ONILTON ARNAUD DE OLIVEIRA, 6.50 / 001968, VAMILTON ARNAUD DE OLIVEIRA, 6.00

## **CARGO : MEDICO / PEDIATRA - HR TUCURUI/TUCURUI**

003056, KATIA EDILENE MIRANDA SOARES, 6.25 / 009941, KATIA ZULEIKA DE SOUZA, 6.50 / 012358, MADALENA ESPIRITO SANTO FURTADO, 6.25

## **CARGO : MEDICO CLINICO GERAL - HR TUCURUI/TUCURUI**

003395, DIVANILSON BENASSULY DE FREITAS, 6.00

## **CARGO : NUTRICIONISTA - HR TUCURUI/TUCURUI**

017464, ANA FLAVIA RAMOS MARTINS, 6.75 / 006967, CRISTIANE REZENDE VIEIRA, 7.00

## **CARGO : PSICOLOGO - HR TUCURUI/TUCURUI**

015341, AIDA PATRICIA FERNANDES LAMEIRA, 6.50 / 006995, ANA CAROLINA LEAL FOLHA DE CASTRO, 8.25 / 002612, ARIANE DE AMORIM VULCAO, 6.00 / 012450, CIBELY FERREIRA E SILVA, 7.50 / 013453, CINTHYA AUGUSTA AIRES SANTOS, 6.50 / 000453, EMILIO ALEXANDRE FRANCES FILHO, 7.50 / 005491, FABIANE CRISTINA LOPES GONCALVES, 8.25 / 017938, FABRICIA PACHECO MARQUES, 6.50 / 009683, GEIZZE-TANIA SOARES CAMPOS, 6.25 / 005266, GIRLENE FERREIRA DE LIMA, 7.50 / 013165, IVONE BARROS CAVALCANTE, 7.75 / 009774, KARLA JAMAYCE CARVALHO FARO., 7.00 / 001604, NAGIB ALEXANDRE DO VALE FRANCES, 7.00 / 005763, SANDRA DE OLIVEIRA NEVES, 6.00

## **CARGO : TEC PATOLOGIA CLINICA / LABORATORIO - HR TUCURUI/TUCURUI**

007918, ALAN GOMES DA SILVA, 6.50 / 009795, ALBERTO CUNHA SIQUEIRA, 6.75 / 006187, ANTONIA DE SOUZA SANTOS, 7.25 / 004943, ANTONIO CARLOS DE ANDRADE, 7.25 / 009574, DAVID TEIXEIRA LOPES, 6.50 / 022867, EVAVILMA LEO DA CRUZ, 6.75 / 013201, KATIA CILENE SILVA LEO, 6.50 / 009511, MARIA EVANICE SOUSA LIMA, 6.50 / 016284, ODLUCIA RODRIGUES DOS SANTOS, 6.75 / 008109, RAFAELA DUTRA BARATA, 6.25 / 007142, RAIMUNDA DO CARMO VALENTE VIEIRA, 6.00 / 015699, ROBSON SOUZA NUNES, 6.25 / 000321, SARAH KEZIA MELO GALVAO, 8.00 / 012854, SIRLE DOS SANTOS GONCALVES, 6.50

## **CARGO : TECNICO EM RADIOLOGIA - HR TUCURUI/TUCURUI**

001780, ADNAM CHAGAS DA SILVA, 6.00 / 015940, DAVID DOS SANTOS PEREIRA, 6.25 / 003162, MARIA LINDALVA MEDEIROS DA ROCHA, 6.00 / 020867, WILSON PEREIRA FERREIRA, 6.00

CARGO : TERAPEUTA OCUPACIONAL - HR TUCURUI/TUCURUI  
010028, ANDREA BENTES FLORES, 7.00 / 017968, BENICIA DE SOUZA TEIXEIRA, 7.00 / 002944, DANIELE DA COSTA SOARES, 6.50 / 016315, DULCIANE QUEIROZ DOS SANTOS HUHN, 6.75 / 007502, ESTEFANIA PEREIRA DA SILVA, 6.75 / 006207, KELSILENE BRITO RODRIGUES, 7.25 / 021351, LAIANA SOEIRO FERREIRA, 6.00 / 016372, LARISSA GALVAO DA SILVA, 6.50 / 009523, LORENA CARDOSO DE SANTANNA, 7.25 / 016724, LOURIVAL PINHEIRO DE ALBUQUERQUE JUNIOR, 6.25 / 003021, LUISIANE ASSUNCAO DA SILVA, 7.00 / 015497, MARAMA DE SOUZA BECHARA, 6.50 / 021462, MARCIA MARIA BATISTA DA SILVA, 7.00 / 021742, MILENE MITIKO SOUZA YAMAGUTI, 6.75 / 001421, NEIDE ROSSI BORGES, 6.50 / 011238, SUELLEM CARLA NUNES NOBRE, 6.25 / 015849, TAYANA SABINO DE OLIVEIRA, 6.50 / 014591, THAIS FERNANDA DE SANTANA ROLEMBERG, 6.25

## **CARGO : ADMINISTRADOR - HR C. DO ARAGUAIA/ CONCEICAO DO ARAGUAIA**

011038, BRUNNO GOMES COSTA, 6.50 / 021264, HENRIQUE LUIZ SARUBBY NASSAR, 6.00 / 009287, JOSE HELIO DE BRITO, 6.00 / 007235, MARCILIO DIAS FACUNDES, 6.00 / 007699, MARCLEY DO ESPIRITO SANTO MELO, 6.50 / 006283, WENER RODRIGUES PEREIRA, 6.25 / 020621, ZIZI MARIA SILVA CAMARA, 6.00

## **CARGO : AGENTE ADMINISTRATIVO - 12º CRS C. DO ARAGUAIA/CONCEICAO DO ARAGUAIA**

011406, ALAUANDA RIBEIRO DA SILVA, 6.25 / 002249, ALEX WILLIS LUCAS DE FREITAS, 6.00 / 005772, ANTONIA ROSILEIDE DE SOUZA MORAIS, 6.25 / 010679, DARLEY DA SILVA SANTOS, 6.25 / 019844, FABIULA NOLETO QUEIROZ, 6.25 / 003613, GREICE EMANUELE VIEIRA PINHEIRO ARRAZ, 7.00 / 011758, IARA MEDEIROS VIEIRA, 6.00 / 001828, JEAN DE CARVALHO MENDONCA, 6.75 / 017600, JHONATAS BISPO DA SILVA, 6.75 / 017797, JOSE DIVINO DOS SANTOS, 6.25 / 001765, KAREN CARDOSO DA LUZ, 6.00 / 011708, LEILA COSTA SOARES SILVA, 6.50 / 016918, LENITA RODRIGUES FERREIRA WATANABE, 8.00 / 003910, LEONALDO CARVALHO DA SILVA, 6.75 / 013287, LUCAS VILLELA AMARAL, 7.00 / 017734, LUIZMAR GUILHERME DA SILVA, 6.50 / 001334, MARIA DA CONCEICAO TEIXEIRA DA SILVA, 6.00 / 014724, MICHELE DAS NEVES PINTO, 6.00 / 006819, NAYARA CRISTINA RAMOS, 6.00 / 005817, SHARLENE LUCIANE GOMES ANDRADE, 6.00 / 003710, SIMONE RIBEIRO ROCHA, 6.00 / 014334, WELITON MENDES MAGALHAES, 6.50 / 014976, YURI DE CASTRO FROES OLIVEIRA, 6.75

## **CARGO : AGENTE ADMINISTRATIVO - HR C. DO ARAGUAIA/ CONCEICAO DO ARAGUAIA**

001839, DAYLANE CASTRO SANTOS, 6.25 / 015295, ERIBERTTA DA ROCHA OLIVEIRA, 6.75 / 018206, JAINE OLIVERIO DE ALMEIDA, 6.00 / 003179, KATIA SANTANA PAINS, 6.00 / 022811, KEILLA MOREIRA LEITE, 6.75 / 018695, MARIA DINA GOMES DA SILVA, 6.25 / 013564, NAGILA OLIVERIO DE ALMEIDA, 6.50 / 023269, OSI LAYD DE SOUSA SETUBAL, 6.50 / 008392, REJANE DE FATIMA FERREIRA DA SILVA, 6.25 / 023755, STANNEY EVERTON NUNES, 6.50

## **CARGO : AGENTE DE ARTES PRATICAS - HR C. DO ARAGUAIA/CONCEICAO DO ARAGUAIA**

016272, ANGELA MARIA DE SOUSA, 6.40 / 023277, ARICEIA LEMOS DE MACEDO, 6.40 / 014527, BENEVENUTO NUNES DE MEDEIROS, 6.00 / 020697, EIDNA ADRIANO DE VASCONCELOS, 6.80 / 017414, NEUZINA RODRIGUES FERREIRA, 6.40

## **CARGO : AGENTE DE PORTARIA - 12º CRS C. DO ARAGUAIA/ CONCEICAO DO ARAGUAIA**

008341, ALAIN SOUZA DE ANDRADE, 7.20 / 022524, AMARILDA COSTA CRUZ, 6.40 / 018963, APARICIO SILVA DOS SANTOS, 7.60 / 018208, AURELIO CAVALCANTE PEREIRA, 6.40 / 007609, AURENICE VIEIRA FOSENCA, 6.40 / 004559, CICERO RAIMUNDO RIBEIRO, 6.80 / 020003, CLAUMIR ASSUNCAO FERNANDES, 6.40 / 023509, CRYSLLEY ALVES ABREU, 6.00 / 018257, DIVINO GONCALVES PEREIRA, 6.40 / 002818, EDER SILVA GONCALVES, 6.80 / 013603, EDMILSON NERYS DOS SANTOS, 6.00 / 018903, GEYSIANE DE SOUZA BARROS, 6.00 / 014255, IARA CRISTINA SOUSA DA CRUZ, 7.20 / 014913, JEFFERSON DE SENA CUNHA, 6.00 / 023655, JESCA CALANA CAVALCANTE LIMA, 6.40 / 015946, JHOONANTA NUNES DE SOUZA, 6.80 / 017358, JOSE LUIZ MARINHO, 6.40 / 002404, KEVEN MICHAEL DE MIRANDA COUTO, 7.60 / 018241, LUANA DOS REIS BEZERRA, 6.40 / 002393, MARCIO APARECIDO DA COSTA, 8.40 / 018604, MARIA CONCEICAO DA COSTA DOS SANTOS, 6.80 / 024005, MARIA NEUSA TEODORO BORGES, 7.60 / 023455, MARINETH DE SOUZA SIRQUEIRA, 6.40 / 002476, MARIZA ALVES DA SILVA AMORIM, 6.40 / 005620, MAX MINIANO RODRIGUES DA SILVA, 7.20 / 022606, MEIRILUCIA BRANDAO LEMES, 6.40 / 020699, NATANEL PIRES SILVA, 6.40 / 023640, ONEIDA APARECIDA DA COSTA, 6.00 / 008083, REGINALDO ALVES DE ARAUJO, 6.80 / 009603, RENILSON SOARES MILHOMEM, 6.00 / 016139, RITA DE CASSIA SILVA BARROS, 6.40 / 009772, SUYAMA SARAIVA DA SILVA, 7.60 / 004837, THIAGO BARCELES NEVES, 6.00 / 007159, VALDEMIR PEREIRA DO CARMO, 6.40 / 001118, WILSON DA SILVA, 6.80 / 010912, WLRAM GLAYDSOONN LOPES DE SOUSA, 6.80

## **CARGO : AGENTE DE PORTARIA - HR C. DO ARAGUAIA/ CONCEICAO DO ARAGUAIA**

019579, ADEVANDRO OLIVEIRA DE SA, 8.40 / 015739, ADRIANA RODRIGUES CARNEIRO, 6.00 / 003886, APARECIDA CANDIDA DA SILVA, 6.00 / 018096, APARECIDA GOMES FERREIRA, 6.40 / 005818, CHARLES ANDRE DE MORAIS SILVA, 6.40 / 005174, DAIANE RIBEIRO CALDAS, 6.80 / 007555, DANIELLE DIAS BARROS, 6.80 / 021828, DELZINA PEREIRA SALGADO, 7.20 / 008855, ELCILON RAMOS DE SOUZA, 6.40 / 023183, ELENY PEREIRA DA SILVA, 7.60 / 016707, ENEZIO RODRIGUES DA CRUZ, 7.60 / 007917, FRANCISCA SOUZA E SOUZA CARVALHO, 7.20 / 003741, GRACE KELLY SILVA CORREA, 6.00 / 005691, HIGO LEONARDO OLIVEIRA SANTOS, 7.60 / 017475, IVONEIDE

LOPES DA SILVA, 8.00 / 008118, JOAO MARQUES AIRES WANDERLEI, 7.20 / 014538, JOSE VAGNO SOARES DA SILVA, 6.00 / 022616, LAYANE PEREIRA DE SOUSA MARINHO, 6.40 / 013621, LEONARIA RIBEIRO PINTO, 6.00 / 010097, LEYLA SILVA DE SOUSA AZEVEDO, 6.80 / 008675, LUCIANA FERNANDES FERREIRA, 6.40 / 022762, LUCIMARIA RODRIGUES DE SOUZA, 6.40 / 019384, MARIA LOPES DA SILVA, 6.00 / 024089, MARIA WANDERLY DIAS DE SOUSA, 7.20 / 021838, MARILENE PEREIRA DA SILVA, 6.00 / 007621, MICHAEL PLATINNY DE OLIVEIRA CICERI, 7.60 / 011696, MITCHELLE DE SOUSA AMORIM, 6.00 / 023772, OLIVAR SOUZA GOMES, 6.00 / 010386, OZENI SEVERINA DE OLIVEIRA SILVA, 6.80 / 022151, POLYANA RIBEIRO DA SILVA, 6.00 / 004745, RAQUEL DOS REIS SILVA, 6.40 / 021103, RENATO PIRES DA SILVA LUIZ, 6.00 / 014207, RUTHELLY DO NASCIMENTO GOMES, 8.00 / 015712, STANLEMIR GOMES BARBOSA, 8.80 / 010533, TAIRES JESCICA DA SILVA BARROSO, 6.80 / 015201, WANDERLEIA SALES AMORIM, 7.60

**CARGO : ASSISTENTE SOCIAL - 12º CRS C. DO ARAGUAIA/ CONCEICAO DO ARAGUAIA**

006647, ALESSANDRA COELHO DE FREITAS, 6.25

**CARGO : ASSISTENTE SOCIAL - HR C. DO ARAGUAIA/ CONCEICAO DO ARAGUAIA**

019254, ANDREIA PINHEIRO DA SILVA, 6.25 / 012314, LEIDIANE RAMOS DE AZEVEDO, 6.25

**CARGO : ENFERMEIRO - 12º CRS C. DO ARAGUAIA/ CONCEICAO DO ARAGUAIA**

018186, JUCIANE DOS SANTOS ALEXANDRINO, 6.25 / 017672, LUCIANA DE SA, 6.50 / 004758, NICOLLY MATHIAS FERREIRA, 6.25 / 013886, OLIVIA CRISTINA DIAS FERREIRA, 6.50 / 007205, PATRICIA CIRIBELLI COELHO AMERICO, 6.00 / 010183, PAULA CARNEIRO MOTA SOARES, 6.25 / 010485, SAMARA FERNANDES RIBEIRO, 6.75 / 003815, WHATINA LEITE DE SOUZA, 6.00

**CARGO : ENFERMEIRO - HR C. DO ARAGUAIA/CONCEICAO DO ARAGUAIA**

010229, HELKE DA SILVA BARROSO, 7.25 / 009194, HERICA DE PAULA AQUINO OLIVEIRA, 6.25

**CARGO : FARMACEUTICO - HR C. DO ARAGUAIA/ CONCEICAO DO ARAGUAIA**

000586, MARCUS VINICIUS MOURAO, 6.00

**CARGO : FARMACEUTICO BIOQUIMICO - 12º CRS C. DO ARAGUAIA/CONCEICAO DO ARAGUAIA**

003670, ANTONIO NILTON SOUSA MATOS, 6.00

**CARGO : FISIOTERAPEUTA - HR C. DO ARAGUAIA/ CONCEICAO DO ARAGUAIA**

013697, DANIELLA LOPES CAVALCANTE, 6.50 / 006109, DAVID PEREIRA DE MELLO, 6.00 / 010629, JOANA DARK BORGES DA SILVA, 6.00 / 006561, KARINA ZEOTTI TOKAIRIN NICOLELLA, 6.50 / 022809, KARITA MODESTO PEREIRA, 6.00 / 000996, RAFAEL SOUSA BOTELHO, 7.75 / 002011, ROSSINE AMBROSIO ALVES, 7.25

**CARGO : MEDICO / ORTOPEDIA E TRAUMATOLOGIA - HR C. DO ARAGUAIA/CONCEICAO DO ARAGUAIA**

013296, REGINALDO ABDALLA ROSA, 6.00 / 017742, ROMULO GUIMARAES ANDRADE, 7.00

**CARGO : MEDICO CLINICO GERAL - HR C. DO ARAGUAIA/ CONCEICAO DO ARAGUAIA**

021850, GIORDANO FLORIPPE GINANI, 7.00 / 011931, NADSON OLIMPIO DUARTE DE SOUSA, 6.00

**CARGO : NUTRICIONISTA - HR C. DO ARAGUAIA/ CONCEICAO DO ARAGUAIA**

004438, JAYRO GILBERTO OLIVEIRA GOUVEIA NETO, 6.00

**CARGO : ODONTOLOGO - HR C. DO ARAGUAIA/CONCEICAO DO ARAGUAIA**

001363, ELAINE SALOMAO DE SALES, 7.25 / 007960, JOSE MARIA DOS SANTOS JUNIOR, 6.50 / 017182, MARIA DO ESPIRITO SANTO VIEIRA CRUZ, 6.75 / 020414, MONICA RODRIGUES DE SOUZA, 6.25 / 019596, NAYARA DE ORQUIZA MILHOMES, 6.25 / 021128, RONER COUTO CESAR, 6.75 / 007937, SANDRO ALEX NETO BANDEIRA FERREIRA, 6.25 / 010845, THAIS PICANCO DE CASTRO, 6.25 / 020549, VALERIA MATOS BEZERRA, 6.75 / 023946, VANESSA DA CUNHA MAGALHAES, 6.75

**CARGO : PSICOLOGO - HR C. DO ARAGUAIA/CONCEICAO DO ARAGUAIA**

008586, ALINE ALMEIDA SOUSA VASCONCELOS, 6.75 / 000348, ALINE SANTOS IAMAMOTO, 7.75 / 011721, ANGELA PAULA NEUBERGER, 7.00 / 015841, ANGELICA MOURAO SEABRA, 7.50 / 021075, CAROLINA COSTA NERI, 7.00 / 000028, DAGMAR FONSECA SOUZA, 7.25 / 018000, DAIANA FERREIRA SOBRINHO, 7.00 / 000327, GISELLE MARILIA BANDEIRA DA SILVA, 6.75 / 002239, MAYRA DE MELO CARVALHO, 6.50 / 022489, PAULO ROBERTO FREITAS MESQUITA, 7.00

**CARGO : TEC PATOLOGIA CLINICA / LABORATORIO - HR C. DO ARAGUAIA/CONCEICAO DO ARAGUAIA**

006459, CARLOS SERGIO FERREIRA PINHEIRO, 7.25

**CARGO : TECNICO DE ENFERMAGEM - HR C. DO ARAGUAIA/ CONCEICAO DO ARAGUAIA**

022123, CLAUDILANE APARECIDA FERREIRA LEITE, 6.00 / 019711, JULIA DE OLIVEIRA SOUSA, 6.00

**CARGO : TECNICO EM RADIOLOGIA - HR C. DO ARAGUAIA/ CONCEICAO DO ARAGUAIA**

012521, MARIA MARCIA SANTIAGO PEDROSA, 6.00

**CARGO : AGENTE ADMINISTRATIVO - HR SALINOPOLIS/ SALINOPOLIS**

022398, ADRIANO LUIZ LEO PEREIRA, 7.25 / 021486, ALINE MONTEIRO ARAUJO, 6.00 / 015886, ANTONIO FABIANO BORGES NEVES, 6.50 / 013035, ARGUS COSTA SILVA, 6.50 / 009918, EDENILSON MOURA LISBOA, 6.75 / 022467, EMERSON SANTIAGO MONTEIRO, 6.75 / 006129, ETHVALDO MAURY FERREIRA DE SOUZA, 7.00 / 014786, IGOR AGUIAR DE MELO, 6.25 / 010844, MARCELO GLEDSON DA SILVA REBELO, 7.25 / 018662, MARIA LUCIANE DA SILVA BARTOLOMEU, 6.00 / 013010, RITA DE CASSIA COELHO VIDAL, 6.25 / 018529, TOME DE BARROS, 6.75 / 000923, UBIRAJARA AUGUSTO COELHO MOREIRA, 6.00

**CARGO : AGENTE DE PORTARIA - HR SALINOPOLIS/ SALINOPOLIS**

001617, ALBERTO RAMOS DE ALMEIDA, 6.00 / 021811, ALEX MENDES DE SOUZA, 7.60 / 011383, ANDRE ADELINO DA SILVA VIEIRA, 8.40 / 012124, ANTONIO BORGES BELO, 6.40 / 015995, ANTONIO CARLOS RENNAN CAMARA DOS SANTOS, 8.00 / 021468, ANTONIO JOAO DE BORGES CORREA, 9.60 / 021478, CLEIA RIBEIRO DE OLIVEIRA, 6.40 / 001080, CLYCIANE CORREA LIMA, 6.40 / 014043, EDINALDO COSTA DA SILVA, 6.00 / 014133, ELTO JUNIOR MIRANDA DOS REIS, 6.00 / 020971, FELIPE SANTA BRIGIDA QUADROS, 7.60 / 004974, HELIA DOS SANTOS COSTA, 6.00 / 020796, HUMBERTO CARLOS DE SOUZA E SOUZA, 7.20 / 004088, JOSE ANTONIO RAMOS DOS SANTOS, 6.80 / 008804, JOSE AUGUSTO RAMOS DOS SANTOS, 6.40 / 022744, JOSE BRAGA DE SOUSA, 6.40 / 001016, JOSENEI JOSE PEREIRA FONTEL, 8.40 / 017865, KATIA MARIA FERNANDES CHAVES, 6.40 / 023457, LUCIVANIA BRAGA DE SOUZA, 6.80 / 012187, LUIZ PAULO DO NASCIMENTO SANTA BRIGIDA, 6.40 / 002840, MICHELLE CORREA LIMA, 8.00 / 021510, MICHELLY KARLA MARIA FERNADES CHAVES, 6.80 / 021854, MIGUEL BARROS DE SOUZA JUNIOR, 7.20 / 016892, NARCILENE SANTA BRIGIDA PEREIRA, 6.40 / 018811, PAULO EDSON RAIOL BARROS, 8.40 / 001675, PAULO HENRIQUE DE SOUSA DOS SANTOS, 7.20 / 022286, PAULO NASCIMENTO BARROSO, 9.20 / 009586, RAUL DE FREITAS PEREIRA, 8.40 / 001654, SILVIO FREITAS SALES, 6.80 / 002565, SIMEAO CARDOSO MARGALHO JUNIOR, 8.80 / 018508, TOME DE SOUZA NEGRAO, 6.00 / 022276, VALMIR SOUSA MAFRA, 6.00 / 002691, WILLIAN DE SOUZA FAGUNDES, 7.20 / 009153, ZANNERRI FROTA BARBOSA, 6.00

**CARGO : ASSISTENTE SOCIAL - HR SALINOPOLIS/ SALINOPOLIS**

005414, CARLOS EDUARDO FREITAS DA SILVA, 6.00 / 020216, EDIANE DE OLIVEIRA DIAS, 6.50 / 000705, EVELYN WALENA OLIVEIRA DA COSTA, 6.00 / 007244, JOILEY NAZARE QUEIROZ DA SILVA, 7.25 / 014624, MANUELA DO SOCORRO OLIVEIRA FERREIRA, 6.00 / 015870, PAMELA DE ARAUJO GOMES, 6.00 / 000630, PATRICIA DO SOCORRO PINTO SANTANA, 6.75

**CARGO : ENFERMEIRO - HR SALINOPOLIS/SALINOPOLIS**

014013, ANA CRISTINA DA SILVA COSTA, 6.50 / 013753, ISABELA DOS SANTOS NOGUEIRA, 6.25 / 009253, JORGEANY SOARES PARENTE, 6.25 / 013030, JOSYELLE LILIAM FERREIRA SILVA, 6.50 / 015530, NATALIA FRANCIS DE OLIVEIRA MARTINS, 6.75

**CARGO : FARMACEUTICO BIOQUIMICO - HR SALINOPOLIS/ SALINOPOLIS**

000424, LAERCIO LEONI PINTO, 6.00 / 002735, SARAH RAPHAELLA ROCHA DE AZEVEDO SCALERCIO, 6.00

**CARGO : MEDICO CLINICO GERAL - HR SALINOPOLIS/ SALINOPOLIS**

012913, ELIEL VALENTE PRESTES, 6.00

**CARGO : PSICOLOGO - HR SALINOPOLIS/SALINOPOLIS**

011783, AILA MARGARETH DOS REIS CASSEB, 7.00 / 007044, ALINE DA SILVA PEDROSA, 6.75 / 013416, ANA PAULA FAVACHO DA SILVEIRA, 6.25 / 014780, ANDREZA SANTOS DOS REIS, 6.75 / 007597, ANESKA SILVA DE OLIVEIRA, 6.75 / 003661, ANNA ELISA AZEVEDO ARAUJO, 7.00 / 017690, BRUNA MARIA LEO PAIVA, 6.00 / 001645, CRISTIANE DO VALE CALUFF, 6.00 / 020824, DANIELE AZEVEDO MELO E SOUZA, 7.25 / 018491, DENISE SOCORRO CAMPOS DAMASCENO, 6.75 / 008919, EDUARDO FELIZ CAVALCANTE, 7.25 / 020987, ELAINE Lobo GONCALVES DE OLIVEIRA, 6.50 / 009805, ELENILDE LUCENA CAMPOS DE SOUZA, 7.25 / 023156, ILTON DE JESUS VIANA, 7.00 / 006280, JACQUELINE DE MIRANDA ROCHA, 6.25 / 021600, JANNE LAURA LIMA DE ARAGAO, 6.75 / 012290, JEISIANE DOS SANTOS LIMA, 7.00 / 024209, JOELY LUCIA DE SOUZA RODRIGUES, 6.75 / 002015, JOSE MARIA BORGES PORTO JUNIOR, 7.75 / 006721, JULIANA BAIA DO VALE, 6.75 / 021480,

LETICIA MAGALHAES BASTOS, 6.50 / 003058, LIVIA CRISTINNE ARRELIAS COSTA, 6.25 / 014652, MARCELO HENRIQUE ATAIDE PASTANA, 8.00 / 007437, MAURO CESAR ALMEIDA FERREIRA, 6.00 / 015113, NATACHA JACCOUD BITAR, 6.75 / 005178, PATRICIA DANIELLE DA SILVA MAIA, 7.25 / 019786, PATRICIA DOS REIS COSTA, 7.25 / 009937, PAULA DANIELLE SOUZA MONTEIRO, 6.50 / 006445, RENATA FERREIRA SALDANHA DE OLIVEIRA, 6.25 / 023172, RENATO MONTEIRO DE OLIVEIRA, 6.25 / 015598, RUIDIVALDO NOVAIS DA SILVA, 6.75 / 001944, SAVIO RANGEL URCEZINO SANTIAGO, 7.25 / 023077, SELENA PAULINE CAVALCANTE DOS SANTOS, 6.25 / 002910, SERGIO BARBAGELATA GOES, 6.75 / 009629, SHIRLENE FERREIRA BORGES, 7.25 / 014370, TEREZA AMELIA RIBEIRO BRASIL, 7.50 / 014508, VANESSA OKI IGACIHALAGUTI, 8.00 / 015045, WAGNER GOUVEA DE ARAUJO, 7.25

**CARGO : TEC PATOLOGIA CLINICA / LABORATORIO - HR SALINOPOLIS/SALINOPOLIS**

006950, IALE GUEDES DE ANDRADE LIMA, 6.50 / 018478, JEFFERSON AMARAL BUNA, 6.50 / 003359, JOSIANE SILVA DE LIMA, 6.00 / 014830, KELLIANY DO SOCORRO DE OLIVEIRA, 6.25

**CARGO : TECNICO EM RADIOLOGIA - HR SALINOPOLIS/ SALINOPOLIS**

022561, LUCINALDO MONTEIRO RODRIGUES, 6.00 / 003605, MARCUS ALYRIO CUNHA NORONHA, 6.00 / 016843, MARIA DOS PASSOS CORREA, 6.75

**CARGO : ADMINISTRADOR - 2º CRS SANTA IZABEL DO PARA/SANTA IZABEL DO PARA**

021114, ALEX DE SENA PINTO, 6.75 / 006336, ANA KARINA DE OLIVEIRA TORRES, 6.75 / 012893, DANIEL CAMPOS CEI, 6.75 / 004105, DANIELLE CRISTIANE CARDOSO GONCALVES, 6.25 / 022013, FABIO BATISTA SARUBI, 6.75 / 011957, FLEDISON CHAGAS BARBOSA, 7.75 / 014672, JACKSON THIAGO CAVALCANTE SANTOS, 6.75 / 005190, JOAO CLAUDIO DA SILVA ALVES, 7.00 / 024104, JOSE CARLOS BAIA DOS REIS, 6.25 / 001474, JOSE CARLOS TEIXEIRA PINHEIRO, 7.00 / 002932, KATIA SILENE MARQUES DA ROSA, 6.25 / 009926, KLAYTON CASTRO DE BRITO, 6.00 / 007546, LARISSA MARIA DE SOUZA RAMOS, 6.00 / 008930, LILIANE PARANHOS DE ALMEIDA VEIGA, 6.25 / 016916, LUIS MAURO DE SOUZA PANTOJA, 7.25 / 019671, LUIS OTAVIO DE FRANCA MESSIAS NASCIMENTO, 6.25 / 011028, MARA CRISTINA CORREA DE SOUSA COSTA, 6.00 / 007660, MARCO ANTONIO NASCIMENTO RAMOS, 6.25 / 023992, PAULA CRISTINA MARTINS RAMOS, 6.50 / 019931, SELMA CRISTINA BRITO DOS SANTOS, 6.00 / 001755, SILVANO GAMA, 6.25 / 010964, TATYANNE SACHYE SHIRAI, 6.25 / 011207, THAISA CASMIRO TORRES SARAIVA, 7.50

**CARGO : AGENTE ADMINISTRATIVO - 2º CRS SANTA IZABEL DO PARA/SANTA IZABEL DO PARA**

010189, ALESSANDRO MARTINS MARQUES, 7.00 / 014727, ALINE ALVES DE SOUZA, 6.25 / 002377, ANA KARLA PEREIRA DE SOUZA, 7.25 / 010647, ANA LUCIA DO CARMO, 6.00 / 013365, ANDRE LUIZ PAES DOS SANTOS, 6.00 / 014467, ANTONIO NAZARENO DA SILVA SANTANA, 7.00 / 009569, ARMANDA MALCHER MARTINS, 7.50 / 010548, CARLOS MARTINS DOS SANTOS JUNIOR, 6.75 / 012531, CASSIO DA LUZ VIDAL, 6.75 / 023632, CHRISTIANE DE JESUS LIRA DIAS, 6.50 / 023695, DANIELA SILVA DA SILVA, 6.50 / 015457, ELIANE NEILA DOS SANTOS SALES, 6.50 / 015398, ELIZABETH QUEIROZ DE JESUS, 6.00 / 005210, FRANCE MILENE MARINHO BORGES, 8.00 / 017738, GIVANILDO LIMA PINTO, 6.00 / 018414, HELDER FARIAS BORGES, 7.25 / 000237, HELTON DE SOUZA SENA, 6.25 / 013392, JOHN RERISSON DA SILVA OLIVEIRA, 6.50 / 023445, JORGE DE AGUIAR FREIRE JUNIOR, 6.75 / 012627, JOSE RAIMUNDO PRAZERES DOS SANTOS ROCHA, 7.50 / 022089, JOYCE SILVA DA SILVA, 6.75 / 016952, LUCIANO ALBERTO VIEIRA GOMES, 8.50 / 003269, LURIA DOS SANTOS GASPAS, 6.00 / 009010, MANOLO PORTUGAL FAIAD FREITAS, 7.50 / 000111, MARCELA AUGUSTA DA SILVA EVANGELISTA, 6.25 / 022818, MARCIA DE JESUS DOS SANTOS LOBATO, 7.25 / 003790, MARSELHA DUARTE NASCIMENTO, 6.25 / 009350, MEDLEY MARLEY MIRANDA MARTINS, 6.00 / 013874, PAULO ROBERTO DE SOUZA LOPES, 7.25 / 023003, RAQUEL SUZAN DA SILVA PINTO, 6.75 / 018799, REGINA COELI JENNINGS DE LIMA, 6.00 / 021948, SANDRA IZABEL COSTA CORDEIRO, 7.25 / 005671, SEILA PATRICIA DENIUR DO AMARAL, 7.00 / 021524, SONIA MARIA PUREZA DA COSTA, 6.75 / 017245, TASSIA DE NAZARE CARMONA LEITAO, 6.50 / 019832, TAYANA DE NAZARE RODRIGUES GONCALVES, 7.00 / 003267, THAIS RENDEIRO COROA, 7.00

**CARGO : AGENTE DE PORTARIA - 2º CRS SANTA IZABEL DO PARA/SANTA IZABEL DO PARA**

023555, ADALBERTO ANDRADE DA CRUZ, 7.60 / 021791, ALEM CRISTINA DA CUNHA OLIVEIRA, 7.20 / 023064, ALDALEIA LOPES BATISTA, 6.00 / 013127, ALINE DA COSTA REIS, 7.20 / 001897, ANDRE HALLAN DOS SANTOS OLIVEIRA, 8.00, pne / 019951,



ANDRE LUIS SILVA CERQUEIRA, 8.80 / 001999, ANDRE LUIZ DE MELO PINTO, 6.00 / 017630, BERNADETE SODRE DE SOUZA, 6.40 / 022333, CELIA NASCIMENTO BARROSO, 6.00 / 023876, CLEUTON JORGE DA SILVA, 6.00 / 004684, DEIVE JORGE SILVA DE ALMEIDA, 6.80 / 015624, EDERSON NAZARENO HUET LIMA VIANA, 8.00 / 017575, EDIMILSON DA CONCEICAO SILVA, 8.40 / 020023, ELIETE SOARES DE ALMEIDA, 6.40 / 004187, ESTER VIANA DE MOURA, 6.80 / 018934, ETIENE PEREIRA DE SOUZA, 7.20 / 015964, FABRICIO RONALD DOS SANTOS E SANTOS, 6.40 / 007317, FAGNER DIEGO DA SILVA TEIXEIRA, 7.20 / 020246, FRANCIEUDES SILVA MELO, 6.40 / 016727, HELIA DA SILVA BARBOSA, 8.40 / 017459, HERCULES DE OLIVEIRA GOUVEIA, 7.20 / 000222, HERON ROBERTO GAMA ABREU, 6.80 / 000765, IVAN PERES DE GUSMAO, 6.40 / 007114, IVANESSA MODESTO DOS SANTOS, 6.80 / 020839, IZA CUNHA MACHADO, 6.80 / 017106, JADSON DA CONCEICAO SOUSA FRAZAO JUNIOR, 8.40 / 018132, JAILSON CARVALHO SOUSA FRAZAO, 8.00 / 011357, JAKELINE SABRINA ALEIXO COSTA, 6.00 / 020316, JOAO BATISTA DOS SANTOS BECKMAN, 6.80 / 003466, JOSE ROBERTO DOS SANTOS PINHEIRO, 7.20 / 013373, LUCAS ROBERTO DOS SANTOS AMARAL, 6.00 / 012098, LUCIMAR CAVALCANTE PALHETA FILHO, 6.00 / 019340, LUCIO ANTONIO PAIXAO DE SOUZA, 6.00 / 020991, LUIZ OLIVEIRA SARAIVA, 6.00 / 000236, MARIA DE NAZARE SOUZA OLIVEIRA, 6.00 / 022473, MARIA DILEUXA PINA DA SILVA, 6.80 / 001657, MARIA DO CARMO SILVA DOS ANJOS, 6.80 / 017928, MARIA DO SOCORRO SOUSA DOS SANTOS, 6.00 / 021459, MARIA DOROTEIA DO ESPIRITO SANTO MAIA, 6.00 / 022302, MARIA JAMILÉ BARATA CORREA, 7.60 / 021871, MIRALVA DE SOUSA TAVARES, 7.20 / 015371, MOISES PINTO DA CONCEICAO, 6.40 / 000410, NATANAEL LOPES FARIAS, 6.80 / 005950, ODALECIO DIAS, 8.00 / 019803, PAULO CEZAR SILVA DE ARAUJO, 7.60 / 021912, PEDRO BATISTA DIAS CORREA, 6.00 / 008366, RAKEL KAROL BRAGA DOS SANTOS MIRANDA, 7.20 / 008066, RAMON MENDES GOMES, 6.00 / 018736, REGINALDO DAMASCENO, 6.00 / 010496, ROSELITO DA SILVA SANTOS, 6.80 / 021833, ROSINALVA BRITO DOS SANTOS, 6.80 / 012027, SANDRA DARQUE PEREIRA DA SILVA, 6.00 / 023390, SUELLEN KRISTYNNY LIMA BARRETO, 8.00 / 021294, VERENA DA COSTA PINTO, 6.00 / 004831, WALMIR DAMASCENO DE LIMA, 7.20 / 006513, WALNEY DIAS BARACHO, 6.40 / 021563, WALTER CLEITON GASPAR TAVARES, 6.80 / 008092, WEVERTON JOHNATA CORREA PIMENTEL ARAUJO, 6.00

**CARGO : ASSISTENTE SOCIAL - 2º CRS SANTA IZABEL DO PARA/SANTA IZABEL DO PARA**

000323, ADRIANA PAULA ROCHA DE LUCENA, 6.25 / 017696, ALINE BRASIL FELIX PAIVA, 6.00 / 011336, ANDREA CONCEICAO DO NASCIMENTO, 6.50 / 018333, ANDREA SOUSA OMOTO, 6.50 / 016285, ANDREIA DOS SANTOS, 6.50 / 009318, CLAUDIONICE MACIEL BRANDAO, 7.25 / 014880, CLENIR ARAUJO FERNANDES COSTA, 6.00 / 006738, CRISTINA BARBOSA GOMES, 7.25 / 013376, DIANNE DE AGUIAR TINOCO, 6.00 / 015155, EDILCE NUNES CORREA, 7.25 / 019627, ELISANDRA DO CARMO DA SILVA, 6.00 / 017268, LILIANA PEREIRA GAUDENCIO, 6.00 / 014477, MARCIA ANDREIA JORGE DE LIMA, 6.25 / 007554, MARIA ESTRELA COSTA DE SOUSA, 6.00 / 022166, MARINICE PUREZA GOMES, 6.75 / 021030, MARLEY DO SOCORRO SOBRINHO BRITO, 6.25 / 006127, NATALIA DE SOUSA RIBEIRO, 7.75 / 008642, PRISCILA GLEYCE NUNES NOBRE, 7.00 / 020257, SHIRLEY OLIVEIRA MATOS, 7.00 / 000045, VALDEMIR CORREA MONTEIRO, 6.00 / 002168, VANESSA THAIS DE ARAUJO PAIVA, 6.00 / 014815, WALDERNEY PINHEIRO DA CRUZ, 6.50

**CARGO : ENFERMEIRO - 2º CRS SANTA IZABEL DO PARA/SANTA IZABEL DO PARA**

001417, ADAMS BRUNNO SILVA, 6.00 / 010755, ANA RITA LOBATO VIANA, 6.00 / 018473, CAMILA DE CASSIA SOUSA DA SILVA, 6.25 / 012425, CARLOS EDUARDO LOBATO REGO, 8.00 / 002288, CAROLINA ABREU VALENTE DE OLIVEIRA, 6.00 / 009134, DAYSE FARIAS MAR, 6.00 / 014770, EMANUELLE HELENA SANTOS COSSOLOSSO, 6.00 / 015852, ERICA CRISTINA ALVES LIMA, 6.25 / 019746, FRANCISCO CLEBISON DOS SANTOS FIRMIANO, 6.00 / 011055, IURY CARVALHO WANDERLEY BORGES, 6.00 / 015972, IVANICE CARVALHO MACEDO GASPAR, 6.25 / 023729, JACQUELINE DO AMARAL ATAIDE, 6.25 / 021518, LEIRENE VULCAO SOARES, 6.00 / 005225, LEONARDO JOSE PACHECO BRITO, 6.25 / 022858, PAULA CHRISTINE DE OLIVEIRA CASTRO, 7.00 / 021200, PRISCILA FARIAS FONSECA, 7.75 / 010667, RAPHAELY FREIRE DE AMORIM SOBRAL, 6.50 / 014613, SABRINA DANIELY DOS SANTOS FRANCA, 6.75 / 018355, VANESSA GONCALVES SENA, 6.00 / 001887, VANJA LUCIA ATAIDE SOUZA, 6.50 / 010026, VIVIANE SOUSA DE OLIVEIRA, 6.50

**CARGO : FARMACEUTICO BIOQUIMICO - 2º CRS SANTA IZABEL DO PARA/SANTA IZABEL DO PARA**

016437, ALEXANDRE MENDES PESSOA, 6.25 / 014303, BRUNA FREIRE PONTES MASCARENHAS, 6.75 / 004528, HUGO JOSE REGIS DE ALMEIDA, 6.75

**CARGO : MEDICO CLINICO GERAL - 2º CRS SANTA IZABEL DO PARA/SANTA IZABEL DO PARA**

023464, AARAO CARAJAS DIAS DOS SANTOS, 6.00 / 002736, ANDRE LUIZ TORRES OLIVEIRA, 6.50 / 014677, JEFFERSON BELTRAO SOUZA, 6.00 / 014954, MARIA DA CONCEICAO SANTA BRIGIDA FRAGOSO, 6.25

**CARGO : NUTRICIONISTA - 2º CRS SANTA IZABEL DO PARA/SANTA IZABEL DO PARA**

008502, ANA PAULA LIMA PESSOA, 6.00 / 009201, CLAUDIA CRUZ BARBOSA, 6.00 / 002137, LIDYANE ANDREA AMARAL GONZAGA, 6.00

**CARGO : AGENTE ADMINISTRATIVO - 5º CRS SAO MIGUEL DO GUAMA/SAO MIGUEL DO GUAMA**

008812, ANTONIA CECILIA DE SOUZA LIMA, 6.00 / 018510, ANTONIEL LIMA ARAUJO, 6.75 / 020865, ANTONIO PAULO ASSUNCAO SILVA, 6.50 / 020914, CID CELSON PEIXOTO BASTOS, 6.75 / 004423, DANIELO WESLEY OLIVEIRA MENDES, 7.00 / 019064, GILBERTO DE AZEVEDO MARTINS, 6.75 / 004061, JOSELINA MENDES DE QUEIROZ, 6.00 / 012991, LUCIA PACHECO VILHENA, 6.00 / 019212, MARCELO DA SILVA AZEVEDO, 6.00 / 017117, MARIA LEILIANE DE OLIVEIRA ALVES, 6.00 / 009541, NARA HELENA MIRANDA DE CARVALHO, 7.00

**CARGO : AGENTE DE PORTARIA - 5º CRS SAO MIGUEL DO GUAMA/SAO MIGUEL DO GUAMA**

007043, ADAILSON LIMA BRITO, 6.80 / 013408, ADONILSON DA SILVA PEREIRA, 6.40 / 012189, ADRIANO DOS PASSOS NASCIMENTO, 6.40 / 017542, ALBINA GOMES FERREIRA, 6.40 / 017082, ANA LUCIA VERAS DOS REIS, 6.40 / 000140, ANGELITA DE JESUS LLRA VIEIRA, 6.40 / 016914, ANTONIA DE OLIVEIRA FARIAS, 6.00 / 017571, ANTONIA DILMA DA SILVA, 6.80 / 019467, ANTONIO AMADO DA PAIXAO BISNETO, 7.20 / 020493, CELMA SILVA DE OLIVEIRA, 6.80 / 023914, DELSON MILTON DE SOUZA, 7.20 / 013920, DOUGLAS DA SILVA REIS, 6.40 / 012705, ELIZIETE BATISTA DOS REIS, 6.80 / 011857, ELLEN SHIRLEN LIMA DA SILVA, 6.40 / 000893, GLAYS GEOVANE FEITOZA ASSUNCAO, 6.00 / 017764, JOAO PAULO CORDEIRO DOS REIS, 6.00 / 018767, LUCIANE MARIA FERREIRA GAMA, 7.60 / 000955, LUELY MARIA BORGES DA SILVA, 7.20 / 021982, MAGDA REGIANE NOVAIS DA SILVA, 6.80 / 002177, MARCIO DIEGO ATAIDE PEREIRA, 6.80 / 017381, MARIA DE NAZARE OLIVEIRA DOS SANTOS, 6.40 / 016579, NARA NEIVA SOUSA ARAUJO, 6.00 / 022959, OTAVIO ALVES DE LIMA MENEZES, 7.20 / 008252, ROSIANE MARIA CARVALHO DA ROCHA, 6.80 / 003708, SELMA FREITAS DE BRITO, 6.80 / 008146, TEOFILO DA SILVA MONTEIRO, 6.00 / 018352, UZIEL JAQUES PEREIRA, 6.40 / 017556, WANILCE SOUZA DE OLIVEIRA, 6.40

**CARGO : ENFERMEIRO - 5º CRS SAO MIGUEL DO GUAMA/SAO MIGUEL DO GUAMA**

014065, AYLEEN JOICE ARAUJO DA SILVA, 6.50 / 021786, BRUNA MARIA RODRIGUES REIS, 6.00 / 021774, ERNESTINA NAZARE CARDOSO ALVES, 6.00 / 013752, RENATA GLAUCIA BARROS DA SILVA, 6.00 / 019754, VANILTON LACERDA MEDEIROS, 6.75

**CARGO : NUTRICIONISTA - 5º CRS SAO MIGUEL DO GUAMA/SAO MIGUEL DO GUAMA**

014817, ANDREA OLIVEIRA DUTRA, 6.00

**WILSON MODESTO FIGUEIREDO**

Secretario de Estado de Administração

**EDITAL N.º 04/2010 – SEAD/SESPA,**

**DE 01 DE MARÇO DE 2010**

**NÚMERO DE PUBLICAÇÃO: 74574**

**GOVERNO DO ESTADO DO PARÁ**

**SECRETARIA DE ESTADO DE ADMINISTRAÇÃO (SEAD)**

**SECRETARIA DE ESTADO E SAÚDE PÚBLICA (SESPA)**

CONCURSO PÚBLICO PARA PROVIMENTO DE CARGOS DE NÍVEL SUPERIOR, DE NÍVEL MÉDIO E DE NÍVEL FUNDAMENTAL

**EDITAL N.º 04/2010 – SEAD/SESPA,**

**DE 01 DE MARÇO DE 2010**

**CONCURSO PÚBLICO C-153**

A SECRETARIA DE ESTADO DE ADMINISTRAÇÃO – SEAD, mediante as condições estabelecidas no Edital de Abertura nº 01/2009/Sead/Sespa, de 23 de Outubro de 2009, convoca para a Prova de Títulos os candidatos aos Cargos de Nível Superior.

1. Estão sendo convocados para a Prova de Títulos, através deste Edital, os candidatos aos Cargos de Nível Superior aprovados na Prova Objetiva, não eliminados conforme o subitem 10.4 do Edital de Abertura nº 01/2009/Sead/Sespa de 23 de outubro 2009.

2. O candidato deverá imprimir, preencher, assinar e encaminhar o formulário disponibilizado no site da Fadesp ([www.fadesp.org.br](http://www.fadesp.org.br)), por meio de sedex ou carta registrada juntamente com os documentos comprobatórios na forma do subitem 9.8 do Edital de Abertura nº 01/2009/Sead/Sespa, à Comissão Executora do Concurso – FADESP (Identificando o envelope como Documentos à Prova Títulos CONCURSO SESPA), Rua Augusto Corrêa, s/n, *Campus* Universitário da UFPA, Guamá, Belém-Pará, CEP 66075-110, no prazo de 15 a 19 de março de 2010.

3. Relação dos candidatos aos cargos de nível superior convocados para a Prova de Títulos, por Cargo/cidade, número de inscrição, nomes em ordem alfabética, nota na Prova Objetiva e, para as Pessoas com Deficiência, o assinalamento como PcD, como se segue:

**CARGO : ADMINISTRADOR - 2º CRS SANTA IZABEL DO PARA/SANTA IZABEL DO PARA**

021114, ALEX DE SENA PINTO, 6.75 / 006336, ANA KARINA DE OLIVEIRA TORRES, 6.75 / 012893, DANIEL CAMPOS CEI, 6.75 / 004105, DANIELLE CRISTIANE CARDOSO GONCALVES, 6.25 / 022013, FABIO BATISTA SARUBI, 6.75 / 011957, FLEDISON CHAGAS BARBOSA, 7.75 / 014672, JACKSON THIAGO CAVALCANTE SANTOS, 6.75 / 005190, JOAO CLAUDIO DA SILVA ALVES, 7.00 / 024104, JOSE CARLOS BAIA DOS REIS, 6.25 / 001474, JOSE CARLOS TEIXEIRA PINHEIRO, 7.00 / 002932, KATIA SILENE MARQUES DA ROSA, 6.25 / 009926, KLAYTON CASTRO DE BRITO, 6.00 / 007546, LARISSA MARIA DE SOUZA RAMOS, 6.00 / 008930, LILIANE PARANHOS DE ALMEIDA VEIGA, 6.25 / 016916, LUIS MAURO DE SOUZA PANTOJA, 7.25 / 019671, LUIS OTAVIO DE FRANCA MESSIAS NASCIMENTO, 6.25 / 011028, MARA CRISTINA CORREA DE SOUSA COSTA, 6.00 / 007660, MARCO ANTONIO NASCIMENTO RAMOS, 6.25 / 023992, PAULA CRISTINA MARTINS RAMOS, 6.50 / 019931, SELMA CRISTINA BRITO DOS SANTOS, 6.00 / 001755, SILVANO GAMA, 6.25 / 010964, TATYANNE SACHYE SHIRAI, 6.25 / 011207, THAISA CASIMIRO TORRES SARAIVA, 7.50

**CARGO : ADMINISTRADOR - 4º CRS CAPANEMA/CAPANEMA**

009515, ADMILSON ALMEIDA TAVARES, 6.50 / 013382, ALMOR LUIZ DE BRITTO CAMPANHARO, 6.50 / 023014, CLEIDE REGIANE AZEVEDO DOS REIS, 6.50 / 007541, EVANDRO CLEVER PAVINATO, 7.25 / 014884, FATIMA ENEDINA DO NASCIMENTO MANGAS, 6.75 / 022684, JOELMA MELO PEREIRA, 6.25 / 001683, LUCILEIA DOS SANTOS FERREIRA, 6.75 / 007438, MARIA GLEICIANE MEDEIROS DE LIMA, 7.50 / 016976, MARIA KAREM DOS SANTOS FERNANDES, 7.50 / 013199, MAURO SANTOS PINHEIRO, 6.00

**CARGO : ADMINISTRADOR - HR C. DO ARAGUAIA/ CONCEICAO DO ARAGUAIA**

011038, BRUNNO GOMES COSTA, 6.50 / 021264, HENRIQUE LUIZ SARUBBY NASSAR, 6.00 / 009287, JOSE HELIO DE BRITO, 6.00 / 007235, MARCILIO DIAS FACUNDES, 6.00 / 007699, MARCLEY DO ESPIRITO SANTO MELO, 6.50 / 006283, WENER RODRIGUES PEREIRA, 6.25 / 020621, ZIZI MARIA SILVA CAMARA, 6.00

**CARGO : ADMINISTRADOR - NIVEL CENTRAL BELEM/ BELEM**

020715, ALESSANDRO DOS SANTOS DOMONT, 7.50 / 016641, ALEXANDRE ALBERTO MENDES E MENDES, 6.75 / 004722, AMANDA VASCONCELOS GONCALVES, 6.00 / 003157, ANA CLEISE TEIXEIRA DOS SANTOS, 6.25 / 022465, ANDRE LUIZ MACHADO DE ALMEIDA, 6.00 / 002838, ANTONIO DAMASCENO PINHEIRO FILHO, 6.75 / 013272, BARBARA CRISTINA TORRES FEITOSA, 6.75 / 011312, BRUNA JACKELLYNE NUNES DA ROCHA, 7.50 / 018854, CARLA BIANCA CORREA MORAES, 6.00 / 020898, CELIA NAZARE MENDES DE SOUSA, 6.00 / 017201, CRISTIANE DE FATIMA BRITO DE OLIVEIRA, 6.25 / 022947, CRISTIANI CHAGAS DOS SANTOS, 6.75 / 018341, DEBORA SIMONE PEDREIRO BASTOS, 6.00 / 007445, DIANA MARINHO DA SILVA, 6.50 / 005278, ERIKA MELO FARIAS, 7.25 / 023834, ESTEFANNY ELGA DE SOUZA OLIVEIRA, 6.50 / 010612, ESTER MIRIAN PIMENTEL DE OLIVEIRA, 6.75 / 013473, EUDEZIA MARTINS D ANGELO, 6.75 / 021936, FABIO CHAVES DOS SANTOS, 6.00 / 010996, FLAVIO HENRIQUE SILVA REGIS, 6.25 / 013566, FRANCELI CALDAS MENEZES LARANJEIRA, 6.00 / 005286, GISELLE DIAS GONCALVES, 6.75 / 004407, HELEN BATISTA E SILVA, 6.50 / 002768, HELEN VANICE MATEUS OLIVEIRA, 7.25 / 008018, HUDERSON ALEXANDRE SOUZA DE MELO, 7.50 / 005262, HUGO DA SILVA SAMPAIO MELO, 7.50 / 021220, IOLETE MARIA DOS SANTOS ANDERSON, 6.00 / 017218, JORGE LUIZ ALMEIDA DA SILVA, 7.00 / 007399, JOSE ALEXANDRE NAKANO TAVARES VIANNA, 7.00 / 003366, JOSE LAERCIO NASCIMENTO FERREIRA, 6.50 / 009934, JOSE ROBERTO SACRAMENTO PANTOJA, 6.75 / 019693, JUCILEA PINHEIRO LIMA, 7.00 / 002306, KEDNEY GALVAO DA CONCEICAO, 6.25 / 016815, LEIDEANA RAIOL DE CAMPOS, 6.00 / 018497, LEIDIANE ARANHA REBELO, 6.25 / 004216, LENA CRISSE VIEIRA CARVALHO, 7.00 / 001762, LENE CRISTINA RODRIGUES FREITAS, 7.25 / 000208, LUANA DE PAULA GONCALVES LEITE, 6.75 / 019961, LUCIANA COELHO DO NASCIMENTO, 6.50 / 000039, LUIZ AUGUSTO CHAGAS MOTA, 6.00 / 014197, MARCELO NAZARETH LOBATO, 7.25 / 014551, MARCIA MOREIRA ADOLFO, 6.50 / 022798, MARCIA REGINA DE LIMA FERREIRA PASTANA, 6.50 / 019678, MARCIA TEREZINHA BAHIA PINHEIRO, 6.50 / 009065, MARCIO ELIAS ALEXANDRIA COSTA, 7.00 / 016454, MARCONDE BARRETO COIMBRA PICANCO, 6.75 / 022629, MARIA DAS GRACAS ALVES DE OLIVEIRA, 6.00 / 023054, MARIA DO CARMO GOBITSCH PAIXAO, 6.00 / 015337,

MARIA THELMA DA SILVA MARTINS, 6.25 / 019623, MARIO SANTOS SOUZA, 6.75 / 018419, MARLA MORGADO MARTINS, 6.25 / 011474, MONICA COSTA BARATA, 6.75 / 010909, NAJLA COSTA, 6.25 / 019519, NATALIA FALCAO ALVES, 6.00 / 001319, PAULA TATIANA DA SILVA CORREA, 6.50 / 004750, PAULLENA LOBO DOS SANTOS, 6.00 / 018410, PAULO EMMANOEL ALVES MORAES, 6.25 / 010086, RAFAEL PAIVA DE BARROS, 7.25 / 024180, RENATA ALMEIDA DANIN, 7.50 / 000456, RENZO OLIVEIRA DA COSTA, 7.75 / 001370, ROBERTO RIVELINO LELIS POJO, 8.00 / 000075, ROSE ALMEIDA DANIN, 6.75 / 007223, SELMA RUTH DE BRITO REIS, 6.50 / 010217, SERGIO ATALIBA RODRIGUES PAIVA, 6.25 / 013006, SILVIA SELMA RIBEIRO PO DE OLIVEIRA, 8.25 / 006074, TATIANE VALENTE DA SILVA OLIVEIRA, 6.75 / 019376, TEREZA CRISTINA SANTOS DE GALIZA, 6.00 / 023485, THAIS DE SOUSA BRANDAO, 6.25 / 000198, THAIS SILVA QUARESMA, 6.75 / 015294, THAISSA RODRIGUES GEMAQUE, 6.00 / 017361, TURIANO LINS PEREIRA NETO, 6.75 / 022789, VICTOR HUGO DA SILVA SANTOS, 6.75

**CARGO : ARQUITETO - NIVEL CENTRAL BELEM/BELEM**

014757, ELINE MAGALHAES LEITE BARACHO, 6.50 / 012945, ELIZABETE DE SOUSA HABER, 7.00 / 010302, FABIO ROBERTO PAES DA ROCHA, 6.50 / 018712, RENATA TEIXEIRA DE CARVALHO SILVA, 6.50

**CARGO : ASSISTENTE SOCIAL - 12º CRS C. DO ARAGUAIA/ CONCEICAO DO ARAGUAIA**

006647, ALESSANDRA COELHO DE FREITAS, 6.25

**CARGO : ASSISTENTE SOCIAL - 13º CRS CAMETA/CAMETA**

013680, ANA CLEISSE VEIGA VALENTE, 6.25 / 001357, CRISTIANA MORAES DOS SANTOS, 6.00 / 003274, FABIANE TOCANTINS SOUZA DOS SANTOS, 6.25 / 005696, FRANCISCA SOLANGE ALENCAR DOS SANTOS, 6.00 / 013814, MARIA DE NAZARE DA COSTA SILVA, 6.00

**CARGO : ASSISTENTE SOCIAL - 2º CRS SANTA IZABEL DO PARA/SANTA IZABEL DO PARA**

000323, ADRIANA PAULA ROCHA DE LUCENA, 6.25 / 017696, ALINE BRASIL FELIX PAIVA, 6.00 / 011336, ANDREA CONCEICAO DO NASCIMENTO, 6.50 / 018333, ANDREA SOUSA OMOTO, 6.50 / 016285, ANDREA DOS SANTOS, 6.50 / 009318, CLAUDIONICE MACIEL BRANDAO, 7.25 / 014880, CLENIR ARAUJO FERNANDES COSTA, 6.00 / 006738, CRISTINA BARBOSA GOMES, 7.25 / 013376, DIANNE DE AGUIAR TINOCO, 6.00 / 015155, EDILCE NUNES CORREA, 7.25 / 019627, ELISANDRA DO CARMO DA SILVA, 6.00 / 017268, LILIANA PEREIRA GAUDENCIO, 6.00 / 014477, MARCIA ANDREIA JORGE DE LIMA, 6.25 / 007554, MARIA ESTRELA COSTA DE SOUSA, 6.00 / 022166, MARINICE PUREZA GOMES, 6.75 / 021030, MARLEY DO SOCORRO SOBRINHO BRITO, 6.25 / 006127, NATALIA DE SOUSA RIBEIRO, 7.75 / 008642, PRISCILA GLEYCE NUNES NOBRE, 7.00 / 020257, SHIRLEY OLIVEIRA MATOS, 7.00 / 000045, VALDEMIR CORREA MONTEIRO, 6.00 / 002168, VANESSA THAIS DE ARAUJO PAIVA, 6.00 / 014815, WALDERNEY PINHEIRO DA CRUZ, 6.50

**CARGO : ASSISTENTE SOCIAL - 3º CRS CASTANHAL/CASTANHAL**

009229, ANDERSON CLEYTON BORGES CORDOVIL, 6.50 / 011096, BEATRIZ AMBROSIO COSTA DE AVIZ, 6.25 / 009679, CARLA JOANA MACEDO SOUSA, 6.25 / 005040, ELIANI DE SOUSA NEVES, 6.00 / 002085, ENILDA BATISTA CORDEIRO JARDIM, 6.75 / 015499, JACIARA SOUZA DA SILVA, 6.50 / 020108, JOSUE FRANCERRY MELO GUEDES, 6.50 / 016870, LUCINEIDE DE NAZARE LIMA SANTOS, 6.00 / 006625, LUISA HELENA FIALHO SILVA, 6.25 / 011498, MARCIA CRISTINA MARTINS DOS SANTOS, 6.25 / 019370, MARIA DE JESUS DIAS TEIXEIRA, 6.25 / 000427, NUBYA DO SOCORRO ROMA PACHECO, 6.25 / 012343, PAULA MIRANDA SILVA, 6.50 / 001181, PAULO SERGIO PAES DOS SANTOS, 6.00 / 007763, RAISA AUXILIADORA SEABRA DANIN, 7.75 / 019434, ROSANGELA MEDEIROS DA SILVA, 6.75

**CARGO : ASSISTENTE SOCIAL - 9º CRS SANTAREM/SANTAREM**

017271, CILENE LETICIA NEVES COLOMBI, 6.25 / 000959, FERNANDA LUCIA SALGADO POMAR, 6.50 / 003099, JOICE BELO CASTRO DUARTE, 6.00 / 008927, LUCIANA ATRES ROSA, 6.75

**CARGO : ASSISTENTE SOCIAL - HR CAMETA/CAMETA**

006509, LEONORA DA SILVA FERREIRA, 6.00 / 019324, MARIA APARECIDA MENDES SENA, 6.25 / 003905, MARLUCY DO SOCORRO BRITO DE LEO, 6.25 / 018539, ROSANGELA CRISTINA DO CARMO DA COSTA, 6.00 / 009347, ROSANY DO SOCORRO JORGE BARATA, 6.75

**CARGO : ASSISTENTE SOCIAL - HR C. DO ARAGUAIA/ CONCEICAO DO ARAGUAIA**

019254, ANDREIA PINHEIRO DA SILVA, 6.25 / 012314, LEIDIANE RAMOS DE AZEVEDO, 6.25

**CARGO : ASSISTENTE SOCIAL - HR SALINOPOLIS/SALINOPOLIS**

005414, CARLOS EDUARDO FREITAS DA SILVA, 6.00 / 020216, EDIANE DE OLIVEIRA DIAS, 6.50 / 000705, EVELYN WALENA

OLIVEIRA DA COSTA, 6.00 / 007244, JOILEY NAZARE QUEIROZ DA SILVA, 7.25 / 014624, MANUELA DO SOCORRO OLIVEIRA FERREIRA, 6.00 / 015870, PAMELA DE ARAUJO GOMES, 6.00 / 000630, PATRICIA DO SOCORRO PINTO SANTANA, 6.75

**CARGO : ASSISTENTE SOCIAL - HR TUCURUI/TUCURUI**

001463, DIELLY DOS SANTOS TENORIO, 6.00 / 008535, EDCLEI NAZARE COSTA FARIAS, 6.25 / 006076, FRANCISCA SANTOS FERREIRA, 6.00 / 005766, ILZA PASTANA FERREIRA, 6.75 / 021861, IZABEL CRISTINA DOS SANTOS REIS, 6.25 / 016787, MARCIA ROBERTA DA PAIXAO, 6.00 / 017578, MARIA LUCIA DE CARVALHO VASCONCELOS, 7.00 / 006458, ROSELI SODRE DE PAIVA, 6.75 / 013719, SIMONE DE NAZARE MORAES AZEVEDO, 6.00

**CARGO : ASSISTENTE SOCIAL - NIVEL CENTRAL BELEM/BELEM**

002727, ADRIANA DE JESUS SOUZA DE MORAES, 7.00 / 018424, ALAN JOSE SARAIVA DA SILVA, 6.50 / 009621, ANA CARLA PEREIRA MAIA, 6.50 / 000729, ANDREA DA SILVA GONCALVES, 7.25 / 009917, BENECILDA MARIA ALVES SANCHES, 6.75 / 023286, CAMILA MELO SALES, 6.00 / 021190, CIBELE VASCO SANTOS, 6.50 / 007628, CLAUDIA PORTELA DOS SANTOS, 6.50 / 020559, CLEIDIZAURA SOUZA DO NASCIMENTO MENEZES, 6.75 / 007975, CLEONICE NASCIMENTO DOS SANTOS, 6.00 / 017179, CLEVEA NAZARE BARBOSA ALMEIDA, 6.00 / 000377, CRISTIANE CONCEICAO DA SILVA NOGUEIRA, 6.75 / 007265, DANIELA LOPES DE ANDRADE, 6.50 / 006630, DANIELLE DO SOCORRO CAVALCANTE DOS SANTOS, 6.25 / 008198, DAYANE JAQUELINE QUEIROZ DE OLIVEIRA, 6.75 / 000387, DHIENE VIEIRA FREITAS, 6.25 / 021154, DIELY BENEDITA SOARES DE FARIAS, 6.00 / 020327, EDSON GONCALVES SILVA, 6.50 / 015845, ELEN CRISTIANE MODESTO DE LIMA, 6.25 / 007423, ELENILDE MATOS DIAS, 6.25 / 002638, ELIANE DO SOCORRO BITTENCOURT AZANCOT, 6.25 / 000987, ELINE SUELY CARDOSO ASSUNCAO, 6.00 / 017292, ELISANGELA DE FATIMA SODRE GILLET, 6.00 / 006181, FLAVIA LOYANE SANTIAGO DE SOUSA, 6.00 / 023039, GABRIELLE SANTOS CAVALLEIRO DE MACEDO MOURA, 6.25 / 005669, GEISE SANTA ROSA DE OLIVEIRA, 6.25 / 000961, GIZILDA DAS CHAGAS FIGUEIREDO, 6.50 / 007120, GLEISIANE DE NAZARE VILHENA MIRANDA, 6.25 / 018164, HELEN DO SOCORRO BARBOSA CABRAL, 6.50 / 013017, HIGSON RIDYZ CUNHA DE ALENCAR, 6.50 / 009140, IEDA CRISTINA FREITAS MOREIRA, 7.50 / 006935, IOLANDA MARIA MORAES VIEIRA, 6.75 / 020437, IRACEMA DOS SANTOS MUNIZ, 6.25 / 017790, IVANEIDE BESSA CAMPOS, 6.25 / 016748, IVANEIDE DA LUZ, 6.00 / 021358, JACYLEIA ALVES DE SOUZA, 6.25 / 002348, JANAINA ROCHA RODRIGUES, 6.00 / 021840, JOSE LUCIO NEGRAO FERREIRA, 6.75 / 011215, JOSETTI MARIA RODRIGUES LOPES, 6.25 / 023581, JOSIANE FERREIRA DE BRITO, 6.00 / 003328, JOSILENE MAUES CORREA LOBATO, 6.75 / 017016, KARINA BAIÁ FARIAS, 6.00 / 014916, KARINE SOARES DO VALLE MIRANDA, 6.25 / 020232, KARLA MARCIA FAIAL QUARESMA, 6.50 / 013056, KEDMA GALVAO DA CONCEICAO SALLES, 7.00 / 014366, KELLY LENY FERREIRA FRANCA, 6.25 / 012515, LILIA DEBORA CHAVES DA SILVA, 6.00 / 020727, LILIAN MELLO MONTEIRO, 6.00 / 017254, LILIAN PRISCILLA AMARAL DA COSTA, 6.75 / 009591, LIZANE DE NAZARE BACHA FIGUEIREDO LISBOA, 6.50 / 016098, LUCIANA MARIA CORREA MALCHER, 6.75 / 011335, LUIZA MARIA DOS SANTOS, 6.00 / 018266, MARCIA DA CONCEICAO CARDOSO DE SOUZA, 7.75 / 015451, MARCIA HELENA JUCA NOGUEIRA, 6.50 / 001074, MARGARETH CRISTINA DO NASCIMENTO MONTEIRO, 6.00 / 021147, MARIA ADRIANA SANTOS OLIVEIRA, 6.00 / 005720, MARIA APARECIDA BATISTA PIRES, 6.25 / 023717, MARIA CAROLINA ALVES SERIO, 6.00 / 004298, MARIA DAS GRACAS DOS SANTOS ALMEIDA, 6.50 / 005909, MARIA DO SOCORRO BARROSO JERONIMO, 6.25 / 007108, MARIA DO SOCORRO DO NASCIMENTO MORAES, 7.25 / 012952, MARIA LUZANIRA DE SOUZA RIBEIRO, 6.50 / 010881, MARILIA PANTOJA NOVAES, 6.75 / 018372, MARLUCIA DE MATOS RODRIGUES, 6.75 / 000761, MICHELLE DE NAZARE MARINHO DE AQUINO, 6.50 / 011655, MICHELLE TEODORO GARCIA, 6.00 / 019692, MILENA BITTENCOURT OLIVEIRA, 6.75 / 014777, MILENA GOMES DE OLIVEIRA, 7.00 / 011285, MIRIAN DA SILVA SALOMAO, 7.00 / 015471, MIRIAN GOMES DA SILVA, 6.75 / 001917, MIRIAN SALES BATISTA, 6.50 / 016554, NATALIA BEZERRA PRAZERES, 6.75 / 011700, NAZARE DO SOCORRO MACHADO DORNELAS, 6.00 / 012847, NAZARE SIMONE FERREIRA DOS REIS, 6.25 / 018741, NEIDA SILVA CASTRO, 6.00 / 021896, NILSA DO SOCORRO PIMENTA LEO, 6.00 / 017714, PRISCILA ALMEIDA DA CRUZ, 6.75 / 006664, RAIMUNDA NILZA DOS PASSOS DUTRA, 6.50 / 010298, RAIMUNDO NONATO LEAL MODESTO, 6.25 / 011009, REGINA IZABEL GONCALVES DE ATAÍDES, 6.50 / 019140, RITA DE CASSIA FERREIRA DE MORAES, 6.00 / 005164, ROSA CRISTINA BARROS RAMOS, 6.00 / 014603, ROSANGELA DE NAZARE GOMES CORREA, 6.00 / 013695, ROSEANE SERRAO TAVARES DE CASTRO, 6.00 / 021511, SAMARA MORAIS

RODRIGUES, 6.25 / 009964, SANDRA NOELI FERREIRA DOS SANTOS, 6.50 / 020520, SHEILA TATIANA DE OLIVEIRA VIEIRA, 6.00 / 013957, SIBELY DE OLIVEIRA PANTOJA, 6.25 / 019471, SILVIA CAMPOS BARBOSA, 6.25 / 003494, SILVINA BRITO LOPES, 6.00 / 014274, SIMONE CRISTINA DA SILVA AGUIAR, 6.25 / 001376, SONIA GRASSY SILVA DOS SANTOS TRINDADE, 6.50 / 004796, SONIA HELENA PAZ GUEDES, 6.25 / 004440, SONIA MARIA MORAES DE SOUSA, 7.25 / 001567, SUHELENE FERNANDES DAMOUS, 6.00 / 010466, TELMA BARBOZA DE SOUZA, 7.25 / 006987, TEREZA CRISTINA DE SOUZA FREITAS, 6.75 / 008082, THAYANA MARIGLIANI BELTRAO, 6.00 / 016447, TILA MARIA RAIMUNDA ANJOS DE SOUZA RIBEIRO, 6.25 / 020357, VERA LUCIA AMARAL GONCALVES DOS SANTOS, 6.00 / 016431, VERA LUCIA SALGADO MONTEIRO, 6.25 / 007972, VERA REGINA FREITAS TEIXEIRA, 7.00 / 011233, WANESSA DE LIMA PEREIRA, 6.00 / 000162, WANIA CRISTINA DE AZEVEDO OLIVEIRA, 6.50 / 016387, YULLI LIMA MESQUITA, 6.25

**CARGO : BIOLOGO - NIVEL CENTRAL BELEM/BELEM**

009804, ADAILTON PEREIRA BRITO, 6.25 / 013175, ADRIANE DOS PRAZERES SILVA, 6.25 / 003553, ADRIENE LEITE COSTA, 6.00 / 005335, ANTONILDE MARCELINA ARRUDA DE SA, 7.00 / 023633, CAMILA MARREIRA PACIFICO FONSECA, 6.00 / 007137, DANIEL VALIM DUARTE, 6.00 / 000715, JORGE SOUZA DA SILVA JUNIOR, 6.25 / 006809, PAOLA CRISTINA BEZERRA VIEIRA, 6.25 / 011622, RAIMUNDO GLADSON CORREA CARVALHO, 6.25 / 021064, RENATO VELOSO DE CASTRO MENEZES NETO, 7.00 / 015632, ROBERTA DA SILVA SOUZA, 7.25 / 004967, ROSE CRISTINE QUEIROZ CHAVES, 6.25 / 010904, THATIANA ANDRADE DE FIGUEIREDO, 6.25

**CARGO : ECONOMISTA - 3º CRS CASTANHAL/CASTANHAL**

018869, IVONILDO SEABRA LEDO, 6.75

**CARGO : ECONOMISTA - 9º CRS SANTAREM/SANTAREM**

005815, LOUISE PACHECO DA SILVA, 6.25

**CARGO : ENFERMEIRO - 10º CRS ALTAMIRA/ALTAMIRA**

016957, AGENOR GOMES NETO, 6.00 / 022898, CHARLES FELIPE WELTER, 6.00 / 009516, FRANCISCA ILVANE DE OLIVEIRA GOUVEIA, 6.00 / 000382, GELMA MARIA DA SILVA, 6.00 / 000253, HELANE CONCEICAO DAMASCENO, 6.25 / 018752, LIVIA ARAUJO ALVES, 6.50 / 000811, MARLEIDE DE SOUZA JORGE, 6.00 / 000130, OSVALDO CORREIA DAMASCENO, 6.00 / 004670, PABLO ALVES DOS SANTOS, 6.00 / 013448, PATRICIA DE FATIMA TAVARES, 6.25 / 009757, REGIANE SIQUEIRA DE VILHENA, 6.00

**CARGO : ENFERMEIRO - 12º CRS C. DO ARAGUAIA/ CONCEICAO DO ARAGUAIA**

018186, JUCIANE DOS SANTOS ALEXANDRINO, 6.25 / 017672, LUCIANA DE SA, 6.50 / 004758, NICOLLY MATHIAS FERREIRA, 6.25 / 013886, OLIVIA CRISTINA DIAS FERREIRA, 6.50 / 007205, PATRICIA CIRIBELLI COELHO AMERICO, 6.00 / 010183, PAULA CARNEIRO MOTA SOARES, 6.25 / 010485, SAMARA FERNANDES RIBEIRO, 6.75 / 003815, WHATINA LEITE DE SOUZA, 6.00

**CARGO : ENFERMEIRO - 13º CRS CAMETA/CAMETA**

021105, LILIANE DE JESUS GONCALVES SILVA, 6.50 / 017898, MONICA LEAL DA COSTA, 6.00 / 023582, NATALICE ANDRADE DA SILVA, 7.25

**CARGO : ENFERMEIRO - 2º CRS SANTA IZABEL DO PARA/ SANTA IZABEL DO PARA**

001417, ADAMS BRUNNO SILVA, 6.00 / 010755, ANA RITA LOBATO VIANA, 6.00 / 018473, CAMILA DE CASSIA SOUSA DA SILVA, 6.25 / 012425, CARLOS EDUARDO LOBATO REGO, 8.00 / 002288, CAROLINA ABREU VALENTE DE OLIVEIRA, 6.00 / 009134, DAYSE FARIAS MAR, 6.00 / 014770, EMANUELLE HELENA SANTOS COSSOLOSO, 6.00 / 015852, ERICA CRISTINA ALVES LIMA, 6.25 / 019746, FRANCISCO CLEBISON DOS SANTOS FIRMIANO, 6.00 / 011055, IURY CARVALHO WANDERLEY BORGES, 6.00 / 015972, IVANICE CARVALHO MACEDO GASPAREL, 6.25 / 023729, JACQUELINE DO AMARAL ATAÍDE, 6.25 / 021518, LEIRENE VULCAO SOARES, 6.00 / 005225, LEONARDO JOSE PACHECO BRITO, 6.25 / 022858, PAULA CHRISTINE DE OLIVEIRA CASTRO, 7.00 / 021200, PRISCILA FARIAS FONSECA, 7.75 / 010667, RAPHAELY FREIRE DE AMORIM SOBRAL, 6.50 / 014613, SABRINA DANIELI DOS SANTOS FRANCA, 6.75 / 018355, VANESSA GONCALVES SENA, 6.00 / 001887, VANJA LUCIA ATAÍDE SOUZA, 6.50 / 010026, VIVIANE SOUSA DE OLIVEIRA, 6.50

**CARGO : ENFERMEIRO - 3º CRS CASTANHAL/CASTANHAL**

017537, ALEX MENDES DE LIMA, 6.25 / 022514, AMANDA CAROLINE CARDOSO E SILVA, 6.00 / 009218, AMANDA FERREIRA DE MOURA, 6.25 / 011106, ANA CLAUDIA ALVES DE LIMA, 6.25 / 007931, ANA PAULA FERREIRA DE LEMOS, 6.00 / 021816, AVERLAQUE PEREIRA GOMES, 6.75 / 022283, CARLOS ANTONIO FARIAS SALES JUNIOR, 6.00 / 023407, DELANNE ALVES SOUZA, 6.25 / 012624, HENRIQUE FERREIRA DA SILVA JUNIOR, 6.00 / 021916, ISABELLA TRINDADE DE SOUZA FARIAS, 6.25 / 024052, JOICE COSTA SANTOS, 6.25 / 019394, LENIR SANTOS DE ANDRADE, 6.00 / 015486, LEYLANE LOPES IWABUCHI, 6.75



/ 018714, MARYANE SILVA DE MATOS, 6.25 / 024202, SARA DE PAULA FERNANDES LOPES, 6.25

**CARGO : ENFERMEIRO - 4º CRS CAPANEMA/CAPANEMA**

003520, CARINA REZENDE GASPAS, 7.25 / 020259, DANIELLE LEAL SAMPAIO, 6.25 / 014902, JORGE ROCELLES SOBRINHO DA SILVA, 7.50 / 012771, KARLA CRISTINA CARDOSO DA SILVA, 7.25 / 018711, MARIA VIRGINIA DE OLIVEIRA MORAES, 6.00 / 012789, MARIO LUIZ DE OLIVEIRA, 6.00 / 014145, NAJARA PAIVA DOS SANTOS MARTINS, 6.25 / 000877, PAULA SOUSA DA SILVA, 6.00 / 022343, RAIMUNDO DE JESUS PICANCO DA COSTA, 6.00 / 006673, ROSEMARY DOURADO FROTA, 6.75 / 018265, SABRINA FERNANDA BARATA DE OLIVEIRA, 6.00

**CARGO : ENFERMEIRO - 5º CRS SAO MIGUEL DO GUAMA/SAO MIGUEL DO GUAMA**

014065, AYLEEN JOICE ARAUJO DA SILVA, 6.50 / 021786, BRUNA MARIA RODRIGUES REIS, 6.00 / 021774, ERNESTINA NAZARE CARDOSO ALVES, 6.00 / 013752, RENATA GLAUCIA BARROS DA SILVA, 6.00 / 019754, VANILTON LACERDA MEDEIROS, 6.75

**CARGO : ENFERMEIRO - 6º CRS BARCARENA/BARCARENA**

007039, ALAN MACHADO DE ALMEIDA, 6.00 / 009667, CIVALDO CORREA DE MACEDO, 6.50 / 004332, ELIOMARA AZEVEDO DO CARMO, 6.25 / 016730, EURIDICE DA COSTA GUIMARAES, 6.00 / 013834, JOSE MARCOS LIMA COSTA, 7.00 / 017566, LETICIA BENJO POCA, 6.50 / 014205, LOURDES OLIVEIRA GOMES, 6.75 / 003730, MARIA DE NAZARE VASCONCELOS FERREIRA, 6.00 / 016574, NATHALIE PORFIRIO MENDES, 6.25 / 014664, NEIVA JOSE DA LUZ DIAS JUNIOR, 6.75 / 022313, PATRICK NASCIMENTO FERREIRA, 6.25 / 010958, SONAIRA RAQUEL SILVA BRITO, 6.75 / 010109, VANIA MARIA GONCALVES SENA, 7.00

**CARGO : ENFERMEIRO - 8º CRS BREVES/BREVES**

017377, ANGELA DE FATIMA CARDOSO, 6.00 / 012875, CLEBER ALBERTO DA LUZ SANTOS, 6.25 / 020546, DANGELO DA SILVA RODRIGUES, 6.50 / 009276, DJACIVALDO ANDRADE DOS SANTOS, 6.50 / 009015, SANDRO DA VERA CRUZ AMORIM, 6.50

**CARGO : ENFERMEIRO - 9º CRS SANTAREM/SANTAREM**

013842, ALESSANDRA RAMOS DA SILVA, 6.00 / 008968, ALINE NAIR LIBERAL CUNHA, 6.25 / 023186, ANDREA LEITE DE ALENCAR, 7.00 / 018956, CHARLES ANTONIO COELHO DA SILVA, 6.00 / 022216, CYNTHIA PATRICIA MAIA DUARTE, 6.00 / 014495, ELDA PEREIRA DOS REIS VIANA, 6.25 / 014795, FRANCIMARA FERREIRA BARRETO DE LIMA, 7.25 / 000812, FREDSON LUIZ OLIVEIRA COSTA, 6.75 / 023177, GENI KELLY ARAUJO SILVA, 7.25 / 012539, HELOISA HELENA SOARES COLARES DE CARVALHO, 6.00 / 022289, HORACIO PIRES MEDEIROS, 6.25 / 016765, IGLEA THAIANA SILVA DE SOUZA, 7.00 / 000265, IRLANA SIQUEIRA DE SOUZA, 6.00 / 010914, IRNANDO SIQUEIRA DA TRINDADE, 6.25 / 000663, JOSELIA CRISTINA MAIA BARROS, 6.00 / 016989, JOSIE GICELI DA SILVA VIEIRA, 6.25 / 011379, JULIANA BRAGA, 6.00 / 007968, KEILA MARIA DOS SANTOS MOTA, 6.00 / 016710, LARA SUSAN SOARES DE SOUSA, 6.25 / 009098, MABIO DA SILVA FURTADO, 6.00 / 001243, MANUELA CUNHA SOUSA, 6.00 / 005621, MARA CRISTIANY RODRIGUES SPINOLA, 6.25 / 008401, MARCELA MAUES RODRIGUES, 6.00 / 008369, RAIMUNDO NONATO MENEZES DE OLIVEIRA, 7.25 / 002794, SAMELLA SILVA DE OLIVEIRA, 7.50 / 008607, SANTANA DE CASSIA GUIMARAES CUNHA, 6.00 / 016298, SIMONE AGUIAR DA SILVA FIGUEIRA, 6.00 / 002487, SIMONE COSTA E COSTA, 6.75 / 016319, THATIANE SUELLEN SILVA ALMEIDA, 6.00

**CARGO : ENFERMEIRO - HR CAMETA/CAMETA**

007270, ANTENILDO SILVA BENTO, 6.75 / 003235, DENIS VALENTE PRESTES, 6.00 / 000369, ELLEN CARLA BARATA ASSUNCAO, 7.00 / 002058, GILDA DIAS SOUZA, 6.50 / 000138, KELBY POMPEU DA SILVA, 6.25 / 003194, RENATO SILVA RIBEIRO, 7.25

**CARGO : ENFERMEIRO - HR C. DO ARAGUAIA/CONCEICAO DO ARAGUAIA**

010229, HELKE DA SILVA BARROSO, 7.25 / 009194, HERICA DE PAULA AQUINO OLIVEIRA, 6.25

**CARGO : ENFERMEIRO - HR SALINOPOLIS/SALINOPOLIS**

014013, ANA CRISTINA DA SILVA COSTA, 6.50 / 013753, ISABELA DOS SANTOS NOGUEIRA, 6.25 / 009253, JORGEANY SOARES PARENTE, 6.25 / 013030, JOSYELLE LILIAM FERREIRA SILVA, 6.50 / 015530, NATALIA FRANCIS DE OLIVEIRA MARTINS, 6.75

**CARGO : ENFERMEIRO - HR TUCURUI/TUCURUI**

000434, AILSON ALMEIDA VELOSO JUNIOR, 7.75 / 003374, ANA GABRIELA SABAA SRUR DE ANDRADE BAIA, 7.75 / 017833, ARIELLY SILVA SANTOS, 6.00 / 003504, AURICLEIDE BARROS NASCIMENTO, 6.00 / 000739, BENEDITO DO CARMO GOMES CANTAO, 7.00 / 006717, CARLA BICALHO DE OLIVEIRA, 6.75 / 004331, CARLOS ANDRE DE SOUZA REIS, 6.25 / 010656, CARMEN LUCIA DE ARAUJO PAES, 6.25 / 006216, CLEDINA MEIRE BARBOSA MOREIRA PIRES, 7.25 / 017159, CRISTIANE DOS SANTOS LIMA, 6.25 / 004365, DANIELE LIMA DOS ANJOS,

6.00 / 016589, EDNALDO ALVES FRANCO, 6.25 / 000305, ELIANE DE ARAUJO DA SILVA, 6.25 / 003410, FABIO RIBEIRO DA CUNHA, 6.75 / 019346, FERNANDA DA SILVA SOARES, 7.00 / 019387, FERNANDO ALVES SOUSA, 6.00 / 012796, FRANCK CHARLES CARVALHO DA SILVA, 6.50 / 002800, IVANETE PEREIRA CAMPOS, 6.25 / 023905, JONES WILLIAM DA SILVA GALVAO, 6.25 / 013946, LILIANE DO SOCORRO COSTA VIEIRA, 6.00 / 012253, LUCIANA MOZAQUATRO, 6.50 / 022402, MARIA DE JESUS SILVA PIMENTEL, 7.00 / 003641, MARIA ELISA TEIXEIRA COSTA, 6.25 / 013705, MARTA ALICE SA JORGE, 6.25 / 005962, RONDINELLE DE OLIVEIRA PIRES, 6.00 / 007512, SUZIANE DE SOUZA GIROUX, 6.50

**CARGO : ENFERMEIRO - NIVEL CENTRAL BELEM/BELEM**

012341, ADRIANA DA SILVA LIMA, 6.00 / 021535, ADRIANA DO SOCORRO SILVA DE OLIVEIRA, 6.25 / 015266, ADRIANA ELINE NEGREIROS DE OLIVEIRA, 6.25 / 013167, ALAINE JOSE ARAUJO DA SILVA, 6.25 / 019879, ALEXANDRA KEILA PANTOJA DA SILVA, 6.00 / 007705, ALINE MARIA PEREIRA CRUZ, 7.00 / 008793, AMANDA CONCEICAO BRAGA DE SOUZA, 6.25 / 008417, ANA CLAUDIA DE MATOS SANTOS, 7.00 / 008464, ANA LUANA SOUZA DA SILVA, 6.00 / 004142, ANA PAULA DE SOUZA PEDROSA CASTRO, 6.25 / 017399, ANA PAULA DOS REIS SANTOS, 6.25 / 000837, ANA PAULA GRAIM MENDONCA, 7.25 / 001130, BRENA BENTES DA SILVA, 6.25 / 019589, BRENO SIMAO TAVARES DE TAVARES, 6.25 / 022935, CARLA VANESSA DA SILVA TALCANTARA, 6.50 / 018255, CARLOS GUSTAVO PAES BARRETO DA CRUZ, 6.50 / 002811, CAROLINA ALESSANDRA PINHEIRO GONCALVES, 6.25 / 022199, CINARA FERNANDES PIMENTEL, 6.00 / 023675, CIRIA REGINA PAZ DE SOUZA, 6.25 / 009090, CIRO MARCELO DO NASCIMENTO RAIOL, 6.00 / 006139, CLAUDIO DE CARVALHO ALENCAR JUNIOR, 7.00 / 008985, CRISTINA SOUZA MAIA, 6.25 / 015775, DANIEL DA SILVA FERREIRA, 6.50 / 022156, DANIELE BONNETERRE RODRIGUES, 6.75 / 002128, DEBORA CONSUELO SANTOS MACEDO ESPINOLA, 6.75 / 006066, DEBORA LOBATO DE SOUZA, 6.00 / 008205, EDIANE DOS ANJOS LEO, 6.00 / 005020, ELCYANA VIANA SANTOS BASTOS, 6.50 / 019521, ELIANY RABELO LIMA, 6.50 / 009490, ELISA MARIA AMATE, 6.25 / 009999, EMANOELLA MESQUITA DOS SANTOS, 6.00 / 001549, ERICA DOS SANTOS GOMES, 6.00 / 017931, ETIANY VIEIRA DE ASSIS PINTO, 6.00 / 018948, FABIANE PAIVA RIBEIRO, 6.00 / 020270, FABRICIO GONCALVES CORDEIRO, 7.00 / 012529, FRANCILENI DA LUZ CARVALHO, 6.75 / 014633, GERLANDIA DEIVES DE OLIVEIRA CAMPOS, 6.75 / 006830, GISELA PEREIRA XAVIER, 6.75 / 006546, GISELE DO SOCORRO FERREIRA DA SILVA, 6.00 / 018281, GISELLE DE SOUSA NASCIMENTO, 6.25 / 000020, GLEICIANNY ROLLO DONZA, 6.25 / 023098, GLEIDSON TRINDADE FREIRE, 6.00 / 003567, HELANE CRISTINA BARBOSA ARAUJO, 6.75 / 004935, HELOISA PORTAL DA SILVA DA COSTA, 6.50 / 004778, HELOISA SANTOS COSTA, 6.00 / 016302, HUGO ITAMAR RODRIGUES DOS SANTOS JUNIOR, 6.25 / 018729, JADY CLARICE CAVALCANTE MARTINS, 6.00 / 015692, JANETE SILVA REZENDA DA SILVA, 7.25 / 002082, JONATHAS DE JESUS NAVEGANTES PEREIRA, 6.00 / 004893, JOSE AUGUSTO FONSECA DOS SANTOS, 6.25 / 004380, JOSE DANIEL RODRIGUES DOS SANTOS, 6.50 / 005176, JOSE MARIA DOS SANTOS COELHO JUNIOR, 6.75 / 023961, KAREN MC LOREN GIBSON CUNHA, 6.00 / 014601, KELLYNE QUARESMA MOURAO, 6.00 / 003030, KEURI ELEUTERIO RODRIGUES, 6.00 / 009878, KLEBER DANIEL DA COSTA RAMOS, 6.25 / 005967, LARISSA MARIONER SANTANA DE OLIVEIRA, 7.00 / 009930, LENA GEISA DA ROCHA RIBEIRO, 6.25 / 018052, LILIAN OLIVEIRA DA GAMA MALCHER, 6.50 / 015027, LILIANE CRISTINA LOPES DA SILVA, 7.25 / 000126, LILIANE PENHA VIANA, 6.00 / 001613, LUCIALBA MARIA SILVA DOS SANTOS, 6.00 / 019461, LUCIANNE DO SOCORRO NASCIMENTO DE ARAUJO, 6.25 / 002667, LUPY RACABIO CUNHA BACELAR, 6.25 / 010884, MARCILENE DOS SANTOS OLIVEIRA, 6.50 / 014465, MARIA DE FATIMA BASTOS DA COSTA, 6.50 / 016329, MARIA DO ROSARIO BARROS DA COSTA, 6.00 / 000741, MARIA JOSE RIBEIRO REIS, 6.00 / 016930, MARILENE MARQUES DE SOUSA, 6.25 / 003168, MICHEL FRANK DA CUNHA HOLANDA, 6.50 / 023530, MILENE CARVALHO GONCALVES, 6.50 / 005060, MILENE LEAL BUAES, 6.00 / 017987, MINERVANIA CARDOSO DE ALENCAR, 6.25 / 004731, MONIQUE BARBOSA FREITAS, 6.75 / 016059, NADIA PINHEIRO DA COSTA, 6.00 / 024064, NATALIA BUARQUE DO MONTE BRITO, 6.50 / 003831, NEURA LIBIA CARVALHO PINTO, 6.75 / 013912, ODICLEBER REPOLHO LOBATO, 6.25 / 001601, OSANA BATISTA DA SILVA CARVALHO, 6.75 / 000148, PAULA REGINA FERREIRA LEMOS, 6.75 / 002043, RAFAELA DOS SANTOS NOGUEIRA, 6.25 / 019782, RAFAELLA FERNANDA SIQUEIRA PINTO, 6.50 / 017693, RAIMUNDO ALEXANDRE MOTA DA CONCEICAO, 6.00 / 010389, RITA DE CASSIA ARAUJO AMADOR, 6.25 / 012273, SHEILA BARBOSA PARANHOS, 6.00 / 018128, SILVIA FREIRE ESTEVES, 6.50 / 014962, TAIRLA SOUSA PAMPLONA DA SILVA, 6.50 / 023081, TALITA POMPEU DA SILVA, 6.00 / 016274, TAMARA LISBOA DAMASCENO, 6.00 / 013888, TANIA SENA CONCEICAO, 6.00 /

013139, TASSIA GISLEINE PEREIRA SOARES, 6.00 / 011102, TATIANE GONCALVES CARVALHO, 6.25 / 000143, TATIANE LOBATO DA SILVA, 6.00 / 011495, TELMA ALICE PARENTE BARBOSA, 6.25 / 009903, TELMA ELIANE GARCIA CLAJUS OLIVEIRA, 6.25 / 017194, THIAGO VASCONCELOS DOS SANTOS, 6.00 / 001497, VALDENI DE FATIMA SOUZA SOARES, 6.75 / 003173, VALDIRENE BARROSO MIRANDA, 6.75 / 016339, VANIA SOUZA SARDINHA, 6.00 / 006529, VERA LUCIA NARDI, 6.00 / 010161, VIVIANE GONCALVES SENA, 6.00 / 000235, WALENA COSTA BEZERRA, 6.25 / 015903, WALQUIRIA FIGUEIREDO DA SILVA, 6.50

**CARGO : ENGENHEIRO CIVIL - HR TUCURUI/TUCURUI**

002629, CARLOS ALBERTO DOS SANTOS RODRIGUES, 6.50 / 002178, NAARA JAYZE DE SOUZA SOARES, 7.50 / 002491, RUDNEY DA SILVA SOUSA, 7.00

**CARGO : ENGENHEIRO CIVIL - NIVEL CENTRAL BELEM/BELEM**

015843, CARLOS ALBERTO ANSELMO NOGUEIRA JUNIOR, 6.25 / 023262, CLAUDIONOR ANDRADE FARIAS JUNIOR, 6.25 / 000845, PABLO VINICIUS RANGEL CANTO, 6.00

**CARGO : ENGENHEIRO FLORESTAL - NIVEL CENTRAL BELEM/BELEM**

011084, ALDENICE BARRETO DIAS, 6.25 / 020964, FRANCKYKEILA LUANA MAGALHAES FRANCA, 6.00 / 002561, HIGOR ALMEIDA DA SILVA, 6.25 / 016083, JOAO PAULO SABAA SRUR DE ANDRADE, 6.00 / 013927, MELQUIAS DA SILVA CORREIA, 7.25 / 007508, ROSANA TEIXEIRA DE JESUS, 6.00 / 021410, RUDA CORREA VIANA, 7.75 / 013704, VANIA LUCIA SILVA MARTINS, 6.25

**CARGO : ENG SEGURANÇA DO TRABALHO - NIVEL CENTRAL BELEM/BELEM**

007726, LILIAN ROSA SARAIVA MIRANDA, 6.25

**CARGO : FARMACEUTICO - 10º CRS ALTAMIRA/ALTAMIRA**

013369, KLEBER FARIAS DA SILVA, 6.50 / 012376, THAIS MONTENEGRO DE ANDRADE, 6.25

**CARGO : FARMACEUTICO - 13º CRS CAMETA/CAMETA**

010683, DENILTON DE CASTRO TAVARES, 6.50 / 006813, JOSE ROBSON PAIXAO BEZERRA, 7.00 / 023091, LEICE FRANCA CARDOSO, 6.00 / 017779, LUIZ ARTUR DIAS ALVES, 7.00 / 018399, PRISCILA DE NAZARE QUARESMA PINHEIRO, 6.25 / 022553, THYAGO DA COSTA VILHENA, 6.00

**CARGO : FARMACEUTICO - HR C. DO ARAGUAIA/CONCEICAO DO ARAGUAIA**

000586, MARCUS VINICIUS MOURAO, 6.00

**CARGO : FARMACEUTICO BIOQUIMICO - 12º CRS C. DO ARAGUAIA/CONCEICAO DO ARAGUAIA**

003670, ANTONIO NILTON SOUSA MATOS, 6.00

**CARGO : FARMACEUTICO BIOQUIMICO - 2º CRS SANTA IZABEL DO PARA/SANTA IZABEL DO PARA**

016437, ALEXANDRE MENDES PESSOA, 6.25 / 014303, BRUNA FREIRE PONTES MASCARENHAS, 6.75 / 004528, HUGO JOSE REGIS DE ALMEIDA, 6.75

**CARGO : FARMACEUTICO BIOQUIMICO - 3º CRS CASTANHAL/CASTANHAL**

007319, FABRICIO ALEXOPULOS FERREIRA, 6.25 / 010558, LEIDIANE OLIVEIRA DOS SANTOS SILVA, 6.25

**CARGO : FARMACEUTICO BIOQUIMICO - HR SALINOPOLIS/SALINOPOLIS**

000424, LAERCIO LEONI PINTO, 6.00 / 002735, SARAH RAPHAELLA ROCHA DE AZEVEDO SCALERCIO, 6.00

**CARGO : FARMACEUTICO BIOQUIMICO - HR TUCURUI/TUCURUI**

002541, JANAINA DE LIMA LEO, 6.75 / 002755, PERICLES HENRIQUE COSTA PINHEIRO, 6.75 / 013585, SANDRA MARIA CUNHA MIRANDA, 6.25

**CARGO : FISIOTERAPEUTA - 1º CRS BELEM/BELEM**

006087, ADRIANA DE SANTANA ARNAUD, 6.75 / 019341, ALESSANDRA FRANCA SOUTO BAKER, 6.00 / 004240, ALINNIE PINTO VIANNA, 6.50 / 000591, ANA CAROLINA ABOUKALAM DA CRUZ, 6.50, pne / 005014, ANA PAULA MELO LOPES, 6.75 / 012040, ANDREA DE CASSIA LIMA GUIMARAES, 6.00 / 009257, ANDREIA DA SILVA AZEVEDO CANCIO, 6.25 / 000379, ANDRELINA RAMOS DE JESUS, 7.25 / 002809, ANDRIELLE GUIMARAES RODRIGUES, 6.00 / 016504, ANELZA BIENE FARIAS DE SOUZA, 7.00 / 008330, ATILA SANTOS HANEMANN, 7.25 / 001640, AURENI CICERA DE ARAUJO, 6.50 / 015676, BRENDA NAZARE GOMES DA SILVA, 6.00 / 000655, BRUNO BRITTO DA SILVEIRA, 7.00 / 015651, CAMILA MIRIAM SUEMI SATO BARROS, 6.50 / 013749, CAMILA PEDREIRA OLIVEIRA, 6.00 / 000178, CARLA MANUELA ALMEIDA DAS NEVES, 6.75 / 023459, CARLOS EDUARDO PINTO GOMES, 6.00 / 007964, CARLOS HENRIQUE GOMES UCHOA, 6.50 / 016033, CELICE CORDEIRO DE SOUZA, 7.00 / 020362, CIBELE NAZARE DA SILVA CAMARA, 6.00 / 009650, CLAUDIA VALERIA DA SILVA GARCIA, 7.25 / 000356, CLAUDIENE DO SOCORRO DE SOUSA RABELO, 6.00 / 016701, CLEONICE SAMPAIO DIAS DE OLIVEIRA, 6.50 / 017091, CLIVIA

CRISTHINE AMARAL BANDEIRA, 6.50 / 012602, CRISLAINY VIEIRA FREITAS, 7.00 / 006810, CRISTIANE DEZINCOURT ALMEIDA, 6.75 / 002567, DALIANE FERREIRA MARINHO, 7.25 / 015950, DANIELLE CARVALHO AZEVEDO CAMPOS, 7.25 / 022554, DANIELLE DA SILVA PEREIRA, 6.00 / 016374, DANIELLE SILVA DE OLIVEIRA, 6.75 / 001180, DEBORA GONCALVES DA SILVA, 7.50 / 022145, DEBORA SUELY MARTINS VALENTE, 7.00 / 006980, EDUARDO SILVA FURTADO DE MENDONÇA, 6.25 / 004069, ELIANE HENRIQUES ROSAS, 7.25 / 021071, ELIANE ROBERTA MORAES GONCALVES, 6.25 / 012790, ELIENE MORAES CORDOVIL, 6.50 / 003873, EVANDRO OLIVEIRA RODRIGUES DE SOUZA, 6.75 / 014373, FABIO PEREIRA BARREIROS, 6.50 / 011739, FABIO ROBERTO DIAS E DIAS, 7.75 / 014691, FABIO YOSHINOBU MARUOKA, 6.50 / 006733, FABRICIO CORDEIRO DE SOUZA, 7.25 / 024217, FELIPE RAFAEL PACHECO DE SOUZA, 7.25 / 007754, FERNANDA PATRICIA MAIA CARDOSO AMORA, 7.50 / 011978, FERNANDA SOUZA DE BARROS, 8.00 / 022652, FLAVIA LARISSA TEIXEIRA SILVA, 6.00 / 006150, FRANCIANE MARTINS CARVALHO, 7.75 / 004906, GEORGE ALBERTO DA SILVA DIAS, 6.00 / 006796, GISELLE COSTA PINTO, 7.25 / 014892, GRACE DE MELO LOURENCO GONCALVES, 6.25 / 006437, IONARA AZEVEDO CAMPOS, 7.00 / 020925, ISABELLA TABANEZ DA SILVA, 7.25 / 006212, IVETE FURTADO RIBEIRO, 6.75 / 002795, JANIZE COSTA NINA, 6.00 / 004314, JOAO ANTONIO GOMES DE PINHO JUNIOR, 6.00 / 021400, JOSUE DE JESUS PINHO BOTELHO, 6.25 / 014371, JUSSARA ALBUQUERQUE COSTA, 7.75 / 007901, KAREN OLIVEIRA GOMES, 6.25 / 005980, KLEBSON DA SILVA ALMEIDA, 6.25 / 009499, LARISSA COSTA SANTOS, 8.00 / 005279, LARISSA DE CASTRO PIRES, 6.50 / 021028, LARISSA THAIS DE OLIVEIRA ROSA, 7.00 / 005946, LIDIA DIAS GONCALVES, 7.00 / 018405, LIDIANE MARIA GUIMARAES DE SOUSA, 7.75 / 005993, LIZ SOUZA LAREDO, 7.50 / 016973, LORENA MEDEIROS MUNIZ, 6.25 / 003486, LORENA SALGADO SODRE GATTI, 8.00 / 014539, LUANA PENHA DE ALMEIDA, 7.50 / 015460, LUCIANA DE FATIMA DAMASCENO PERES PEREIRA, 6.25 / 000303, LUCIANA MANESCHY DA CUNHA COIMBRA, 7.25 / 008073, LUCIANO VILELA COSTA LEVY, 6.50 / 000954, MAIRA CARVALHO DEDINI, 6.50 / 004292, MARIA CRISTINA REIS SOUZA, 6.50 / 000919, MARIA LUIZA ARAUJO MIRANDA, 6.00 / 003444, MARILIA CASTELO BRANCO PUTY, 6.00 / 013154, MAYRA HERMINIA SIMOES HAMAD FARIAS, 6.75 / 018287, MERIAM DE NAZARE MARQUES FERREIRA, 6.75 / 002677, MICHELLE CASTRO DA SILVA, 7.50 / 001123, MURIELE NAZARETH LOBATO, 8.25 / 007174, NAELKA DOS ANJOS FERNANDES, 6.50 / 018203, NEILA CRISTINA FRAZAO SOUSA, 8.00 / 023164, PAULO DOUGLAS DE OLIVEIRA ANDRADE, 7.25 / 020088, PEROLA NEGRA GUIMARAES DOS SANTOS, 7.50 / 017813, RAFAELA COMARU GOUVEIA, 7.00 / 012849, RANGEL PEREIRA BRASIL, 6.50 / 015364, RAPHAEL DO NASCIMENTO PEREIRA, 6.25 / 003660, REGINA CELIA TAVARES DE ARAUJO, 6.25 / 016145, REGINA GABRIELA CALDAS DE MORAES, 6.50 / 014715, REJANE SOLANO CARVALHO, 7.00 / 021236, RENATA ARCOVERDE BARATA, 6.00 / 016611, RICARDO CEZAR TAKEMURA, 6.00 / 018677, ROBERTA BENTES DE MELO PAZ, 7.75 / 015347, ROBERTA DE ARAUJO COSTA FOLHA, 6.50 / 000974, RODOLFO GOMES DO NASCIMENTO, 8.50 / 018367, ROSEANE SEADE VIEIRA, 6.75 / 000581, ROZI ROCHA DE ALMEIDA, 6.00 / 022335, RUTH ANE FURTADO DOS REIS, 6.25 / 013261, STANLEY SOARES XAVIER, 7.25 / 004613, STEFANIE NORONHA MENDES, 7.50 / 002815, SUSANNE CRISTINE BRITO E SILVA, 6.50 / 002764, SUZANA AKEMI HASHIMOTO, 8.75 / 022708, SUZIANNE BEZERRA RIBEIRO, 6.00 / 006779, TALITHA BUENANO FRANCA GUERREIRO, 7.75 / 004899, TARSILA FAGURY VIDEIRA SECCO, 7.00 / 020249, TATIANE ANDRESSA SANTOS DE SOUZA, 6.50 / 005496, THAIANA CABRAL BENDER, 6.50 / 022779, THIAGO HELENO RODRIGUES FERREIRA, 7.00 / 001013, ULISSES ALVES ROSA, 9.00 / 013063, URSULA SOUSA FOLHA DO VALE, 6.00 / 022272, VICENTE PAULO PONTE SOUZA FILHO, 6.50 / 009471, VITORIA BEZERRA COELHO, 6.00 / 002594, WELLINGTON PINHEIRO DE OLIVEIRA, 7.25 / 018954, WENDEW CRAKER SOUZA DE VASCONCELOS, 7.25

**CARGO : FISIOTERAPEUTA - HR C. DO ARAGUAIA/ CONCEICAO DO ARAGUAIA**

013697, DANIELLA LOPES CAVALCANTE, 6.50 / 006109, DAVID PEREIRA DE MELLO, 6.00 / 010629, JOANA DARK BORGES DA SILVA, 6.00 / 006561, KARINA ZEOTTI TOKAIRIN NICOLELLA, 6.50 / 022809, KARITA MODESTO PEREIRA, 6.00 / 000996, RAFAEL SOUSA BOTELHO, 7.75 / 002011, ROSSINE AMBROSIO ALVES, 7.25

**CARGO : FISIOTERAPEUTA - HR TUCURUI/TUCURUI**

003317, ALLAN DOMINGUES GAVIAO DE CARVALHO, 8.00 / 007969, ANA AMELIA QUEMEL DA FONSECA, 6.25 / 021375, CAMILA DO SOCORRO LAMARAO PEREIRA, 6.00 / 022686, CARIME PEREIRA DOS SANTOS, 6.00 / 011974, CELIA SILVA LIMA, 6.00 / 000570, CLAUDIA SOUZA FERREIRA, 6.50 / 008739, DEBORA BORGES LOPES DORIO, 6.00 / 001396, EREDA HORTA COSTA, 7.00 / 004570, ERIKA DOS SANTOS DUARTE, 6.00 /

016532, JOAO VITOR DIAS PEREIRA, 6.50 / 012816, LEILANE DE AGUIAR SILVA, 7.25 / 023018, LILIANA PAULINE CAVALCANTE DOS SANTOS, 6.00 / 012743, LUCIANA FERNANDES PASTANA RAMOS, 6.25 / 007841, MARCOS JOSE SILVA DE PAULA, 7.00 / 007532, MARISSOL RABELO DE ALMEIDA, 8.25 / 003216, NILVA PEREIRA DA SILVA, 6.00 / 003202, NUBIA PEREIRA DA SILVA, 6.75 / 003614, SOANNE CHYARA DA SILVA SOARES, 7.25 / 005334, SUSANE RODRIGUES SASAKI ALVES, 6.25 / 002030, WELLINA OLIVEIRA CUNHA, 6.00

**CARGO : FONOAUDIÓLOGO - HR TUCURUI/TUCURUI**

010055, ANA CAROLINA BAIA SILVA, 6.00 / 023331, ANNA LAURA DA CUNHA E SOUZA, 6.00 / 011616, BENEDITO LEANDRO FRANCES DE CASTRO, 6.00 / 020762, CLEODETE FONSECA DE SOUZA, 6.00 / 009344, DANIELY CASSIA MARTINS, 7.25 / 014619, FLAVIA YUMI YAHAGI REGO GONCALVES, 6.50 / 005218, FRANCINE PINTO DE AZEVEDO OLIVEIRA, 6.25 / 002010, KARINA SAYUMI LINDOSO TAKAMOTO, 6.25 / 016439, LAIS SILVA DE ARAUJO, 6.50 / 021799, LAURA GRAZIELA SILVA RIBEIRO, 6.00 / 015479, LEIDIANE MONTEIRO BARBOSA, 6.00 / 001424, TATHYANA PAOLA SOARES MAIA, 6.75 / 019424, THAIS GALVAO DA CRUZ, 6.00 / 017994, URSULA TATIANE DE FARIAS HOUNSELL ALMEIDA, 6.75

**CARGO : MEDICO CLINICO GERAL - 11º CRS MARABA/MARABA**

015736, NILMA MARIA PORTO DE FARIAS, 6.00

**CARGO : MEDICO CLINICO GERAL - 2º CRS SANTA IZABEL DO PARA/SANTA IZABEL DO PARA**

023464, AARAO CARAJAS DIAS DOS SANTOS, 6.00 / 002736, ANDRE LUIZ TORRES OLIVEIRA, 6.50 / 014677, JEFFERSON BELTRAO SOUZA, 6.00 / 014954, MARIA DA CONCEICAO SANTA BRIGIDA FRAGOSO, 6.25

**CARGO : MEDICO CLINICO GERAL - 9º CRS SANTAREM/SANTAREM**

023410, JUNIO AGUIAR AZEVEDO, 6.50 / 005692, ODILTON CLEBER SIQUEIRA DE AMARAL, 6.00

**CARGO : MEDICO CLINICO GERAL - HR C. DO ARAGUAIA/ CONCEICAO DO ARAGUAIA**

021850, GIORDANO FLORIPPE GINANI, 7.00 / 011931, NADSON OLIMPIO DUARTE DE SOUSA, 6.00

**CARGO : MEDICO CLINICO GERAL - HR SALINOPOLIS/SALINOPOLIS**

012913, ELIEL VALENTE PRESTES, 6.00

**CARGO : MEDICO CLINICO GERAL - HR TUCURUI/TUCURUI**

003395, DIVANILSON BENASSULY DE FREITAS, 6.00

**CARGO : MEDICO / CARDIOLOGIA - HR TUCURUI/TUCURUI**

000444, DANIEL DOS SANTOS PINHEIRO, 6.25

**CARGO : MEDICO / GINECOLOGIA E OBSTETRICIA - HR TUCURUI/TUCURUI**

019011, IVAN CESAR DE CASTRO JUNIOR, 6.25

**CARGO : MEDICO / NEUROCIRURGIA - HR TUCURUI/TUCURUI**

006366, ANTONIEL SOUZA RIBEIRO DA SILVA JUNIOR, 6.75

**CARGO : MEDICO / ORTOPEDIA E TRAUMATOLOGIA - HR ABELARDO SANTOS/BELEM**

004605, PAULO SERGIO DA SILVA VILACA, 6.25

**CARGO : MEDICO / ORTOPEDIA E TRAUMATOLOGIA - HR CAMETA/CAMETA**

009019, HILDENOR ELIAS MONTEIRO DE SOUZA, 6.25

**CARGO : MEDICO / ORTOPEDIA E TRAUMATOLOGIA - HR C. DO ARAGUAIA/CONCEICAO DO ARAGUAIA**

013296, REGINALDO ABDALLA ROSA, 6.00 / 017742, ROMULO GUIMARAES ANDRADE, 7.00

**CARGO : MEDICO / ORTOPEDIA E TRAUMATOLOGIA - HR TUCURUI/TUCURUI**

010834, ADELMO SERGIO LAGE DE ALMEIDA, 7.25 / 020401, FABIO LUIZ BRAZILEIRO PAIXAO, 7.00 / 019263, FRANCISCO PEREIRA DE ARAUJO, 7.25 / 018359, ONILTON ARNAUD DE OLIVEIRA, 6.50 / 001968, VAMILTON ARNAUD DE OLIVEIRA, 6.00

**CARGO : MEDICO / PEDIATRA - HR ABELARDO SANTOS/BELEM**

000524, JACQUELINE OLIVIA CAMPOS NAVEGANTES, 6.25 / 020031, KELLY CRISTIANE DE SOUSA GAMA COSTA, 6.25 / 014843, LARISSA PEREIRA LEITE, 6.00 /

**CARGO : MEDICO / PEDIATRA - HR TUCURUI/TUCURUI**

003056, KATIA EDILENE MIRANDA SOARES, 6.25 / 009941, KATIA ZULEIKA DE SOUZA, 6.50 / 012358, MADALENA ESPIRITO SANTO FURTADO, 6.25

**CARGO : MEDICO VETERINARIO - 13º CRS CAMETA/CAMETA**

006516, ADRIANA CARLA MAGNO BARBOSA, 6.00 / 000617, KELLICE FEITOSA DE ARAUJO, 6.25 / 020053, KENIA CRISTIANE FELIX PARESOTO LIMA, 6.00 / 003048, VICTOR EMMANUEL SILVA CAMPOS, 6.25

**CARGO : NUTRICIONISTA - 2º CRS SANTA IZABEL DO PARA/SANTA IZABEL DO PARA**

008502, ANA PAULA LIMA PESSOA, 6.00 / 009201, CLAUDIA CRUZ BARBOSA, 6.00 / 002137, LIDYANE ANDREA AMARAL GONZAGA, 6.00

**CARGO : NUTRICIONISTA - 3º CRS CASTANHAL/CASTANHAL**

003565, ELENILMA BARROS DA SILVA, 6.25 / 010282, KATHLEEN SOUSA SILVA, 6.00 / 021758, LIDIANY CORREA SERRAO, 7.25 / 014028, SHEILA CRISTINA MARTINS E SILVA, 6.25

**CARGO : NUTRICIONISTA - 5º CRS SAO MIGUEL DO GUAMA/SAO MIGUEL DO GUAMA**

014817, ANDREA OLIVEIRA DUTRA, 6.00

**CARGO : NUTRICIONISTA - HR CAMETA/CAMETA**

011946, NILMA DO CARMO CRUZ, 6.00

**CARGO : NUTRICIONISTA - HR C. DO ARAGUAIA/ CONCEICAO DO ARAGUAIA**

004438, JAYRO GILBERTO OLIVEIRA GOUVEIA NETO, 6.00

**CARGO : NUTRICIONISTA - HR TUCURUI/TUCURUI**

017464, ANA FLAVIA RAMOS MARTINS, 6.75 / 006967, CRISTIANE REZENDE VIEIRA, 7.00

**CARGO : NUTRICIONISTA - NIVEL CENTRAL BELEM/BELEM**

006692, ALICE CRISTINA MEDEIROS DAS NEVES, 6.00 / 009527, CELSO ADRIANO SOUZA DA CONCEICAO, 6.75 / 022545, CINTIA SIMONE COSTA DIAS, 6.00 / 002927, ERIKA OZELA AUGUSTO, 7.25 / 022894, KARINE MAMORE VIANA, 6.50 / 012183, LAILA KELLY CORREIA PEREIRA, 7.25 / 009977, LILIAN PEREIRA DA SILVA COSTA, 6.25 / 000622, LUCIANA DA SILVA GONCALVES XAVIER, 6.00 / 015788, MARCELO CARDOSO DE PAIVA, 6.25 / 002212, MARIANA BORGES PETROLI, 6.75 / 017281, MARLUCE ALVES COUTINHO, 6.25 / 010878, NAYARA CRISTINA LEITAO MENDONÇA PEREIRA, 6.00 / 000420, NELLY GUIMARAES DIOGENES, 6.50 / 008562, TAYANA SILVA DE CARVALHO, 6.00 / 014365, THIANA PINHO ARAUJO, 6.25 / 005368, VALERIA SEBASTIANA ALFAIA DE MENEZES, 6.25 / 019613, VANESSA GUEDES DE CARVALHO, 6.00

**CARGO : ODONTOLOGO - 9º CRS SANTAREM/SANTAREM**

003663, ANDREA CARDOSO PEREIRA, 6.00 / 001400, CAMILA LOBATO CANIZO PEREIRA, 6.00 / 009738, CAROLINA REBECA DA COSTA E SILVA CREAÇÃO, 6.25 / 000403, CLESIO MANOEL SILVA DE CARVALHO, 6.25 / 007293, DANIEL ARACATY LOBATO, 8.00 / 009056, DANILDO DOS SANTOS BAYMA AMORIM, 6.25 / 011836, DENISE ELAINE BARBOSA DA SILVA, 7.25 / 016276, HERICA CRISTINA MARTINS DE OLIVEIRA, 6.00 / 019119, LILIAN OLIVEIRA MAGALHAES, 6.00 / 000735, MARCELA PAOLA CASTRO ARIAS, 6.75 / 013132, MARINALDA FERNANDES LAVOR, 7.25 / 002205, MARLUCIA OLIVEIRA LUZ, 6.50 / 010364, MAURO JORGE DE CARVALHO FIGUEIRA, 6.25 / 004023, MYLENA RANIERI LIBDY, 6.75 / 014195, PAMELA CASSIA NAZARETH GOMES SILVA, 6.00 / 010071, RENATA DE CASTRO PIRES, 6.50 / 004776, WALCINEI ROSA MONTEIRO, 8.00 / 022246, WALTER COHEN CUNHA, 6.00

**CARGO : ODONTOLOGO - HR C. DO ARAGUAIA/CONCEICAO DO ARAGUAIA**

001363, ELAINE SALOMAO DE SALES, 7.25 / 007960, JOSE MARIA DOS SANTOS JUNIOR, 6.50 / 017182, MARIA DO ESPIRITO SANTO VIEIRA CRUZ, 6.75 / 020414, MONICA RODRIGUES DE SOUZA, 6.25 / 019596, NAYARA DE ORQUIZA MILHOMES, 6.25 / 021128, RONER COUTO CESAR, 6.75 / 007937, SANDRO ALEX NETO BANDEIRA FERREIRA, 6.25 / 010845, THAIS PICANCO DE CASTRO, 6.25 / 020549, VALERIA MATOS BEZERRA, 6.75 / 023946, VANESSA DA CUNHA MAGALHAES, 6.75

**CARGO : PSICOLOGO - 9º CRS SANTAREM/SANTAREM**

010934, ALINE DE OLIVEIRA PINTO, 7.25 / 018020, CARLA CRISTINA THOMAZ PEREIRA, 6.00 / 008742, FERNANDO ANTONIO ARAUJO MELLO, 7.00 / 021116, IVANA NOLETO MOREIRA, 6.50 / 023583, JAMILLE PEREIRA DAMASCENO, 6.50 / 010633, KENNYA MARTINS DE MELO SOUSA, 7.25 / 007498, LIEGE BRITO DA SILVA, 6.00 / 023115, MARINA DALMACIO DOS ANJOS, 6.00 / 012958, NAIR JANA DE AGUIAR LIMA, 6.50 / 021955, RAIMUNDA MARGARETE TEIXEIRA MUNIZ, 7.75 / 008575, VILSON FERREIRA DE FREITAS, 6.75

**CARGO : PSICOLOGO - HR CAMETA/CAMETA**

022278, AMANDA CHRISTINE ALVES TEIXEIRA, 6.75 / 000469, IVANCY FERNANDO DA COSTA LISBOA, 6.75 / 019449, LIA SANTANA BALIEIRO, 6.50 / 007434, MARIA DE JESUS GONCALVES DE BRITO, 8.00 / 000145, MARIA DE NAZARE GONCALVES, 6.25 / 003411, MARIA MIRENE BARBOSA DE BARROS, 7.50 / 013717, SANDRO HENRIQUE RODRIGUES MENEZES, 8.00 / 013999, VICENTE DE PAULO RIBEIRO ESTUMANO, 6.25 /

**CARGO : PSICOLOGO - HR C. DO ARAGUAIA/CONCEICAO DO ARAGUAIA**

008586, ALINE ALMEIDA SOUSA VASCONCELOS, 6.75 / 000348, ALINE SANTOS IAMAMOTO, 7.75 / 011721, ANGELA PAULA NEUBERGER, 7.00 / 015841, ANGELICA MOURAO SEABRA, 7.50





010219, TEREZINHA DE JESUS ALVES DE LIMA PAIVA, 6.25 / 009733, THAIS DA SILVA COELHO, 6.75 / 017661, THAIS MARIANA MAGALHAES DE ALMEIDA, 7.25 / 002595, THALITA CAMARA XIMENES, 7.25 / 003214, THILIANE MELO DA SILVA, 6.25 / 017712, VALDELICE SANTOS MAFRA, 6.25 / 015430, VANUSA BALIEIRO DO REGO, 7.25 / 005858, VIVIANE DE JESUS SA DOS SANTOS, 7.00 / 010110, VIVIANY DE NAZARE DA SILVA CARDOSO, 7.25 / 012974, WAGNER ANTONIO MIRALHA VIANNA, 7.25 / 006003, WANEILA MARQUES MACIEL FERREIRA, 6.50 / 018686, WANIA CORREA DA SILVAGOMES, 8.25 / 020163, YLANA MOREIRA MONTEIRO, 7.00

**CARGO : SOCIOLOGO - NIVEL CENTRAL BELEM/BELEM**

010513, ALACI DA COSTA PINTO, 6.00 / 006156, ALAN MICHEL SANTIAGO NINA, 6.50 / 017982, ALANA MARIA FERREIRA BORGES, 6.50 / 012359, ALYNE CRISTINA DE LIMA OLIVEIRA, 6.25 / 011604, ANA CLAUDIA GURJAO SANTOS, 6.00 / 014931, ANA MARIA BRASIL FERREIRA, 6.50 / 020402, ANA RITA LOPES DA SILVA, 6.50 / 018376, BENEDITO MARCELO NERI TEIXEIRA, 6.75 / 006289, BRUNO NORMANDO GOMES DO NASCIMENTO, 6.25 / 022892, CARMEN LUCIA CABRAL DO NASCIMENTO VALENTE, 6.25 / 005677, CLEISON MARTINS DOS SANTOS, 7.25 / 001477, CRISTHIANO PINTO E SILVA, 6.75 / 004763, DHEFSON SOARES PAIVA, 6.00 / 022710, FABIO ANDRE DOS SANTOS RIBEIRO, 7.25 / 019229, FELLIPY FERNANDO FERREIRA SOARES, 6.75 / 017375, GIANNO GONCALVES QUINTAS, 6.75 / 023324, JURACI OLIVEIRA DE LIMA, 6.25 / 012455, LECY ADILA GOMES DE CARVALHO, 6.75 / 023545, MANOEL GOMES DE SOUSA, 6.25 / 004026, MARCOS TRINDADE BORGES, 6.50 / 014548, MARIA JEANE DA SILVA CAVALCANTE, 6.75 / 008444, MARINALDO DA COSTA, 7.25 / 018453, MAURICIO DE JESUS BENTES NASCIMENTO, 7.00 / 001309, ROSEMARY CRISTINA FRANCA DE CARVALHO, 6.25 / 020732, ROZANA REIS DA SILVA, 6.00 / 012502, SUELEN DE SOUZA BRITO, 6.25 / 008135, SUZANA MARIANO ALVES DA SILVA, 6.25 / 001951, VALDEMAR AUGUSTO VASCONCELOS MERGULHAO, 6.50 / 001729, WELLINGTON CEZAR DE ANDRADE SOUZA, 7.50

**CARGO : TERAPEUTA OCUPACIONAL - HR TUCURUI/TUCURUI**

010028, ANDREA BENTES FLORES, 7.00 / 017968, BENICIA DE SOUZA TEIXEIRA, 7.00 / 002944, DANIELE DA COSTA SOARES, 6.50 / 016315, DULCIANE QUEIROZ DOS SANTOS HUHNN, 6.75 / 007502, ESTEFANIA PEREIRA DA SILVA, 6.75 / 006207, KELSILENE BRITO RODRIGUES, 7.25 / 021351, LAIANA SOEIRO FERREIRA, 6.00 / 016372, LARISSA GALVAO DA SILVA, 6.50 / 009523, LORENA CARDOSO DE SANTANNA, 7.25 / 016724, LOURIVAL PINHEIRO DE ALBUQUERQUE JUNIOR, 6.25 / 003021, LUISIANE ASSUNCAO DA SILVA, 7.00 / 015497, MARAMA DE SOUZA BECHARA, 6.50 / 021462, MARCIA MARIA BATISTA DA SILVA, 7.00 / 021742, MILENE MITIKO SOUZA YAMAGUTI, 6.75 / 001421, NEIDE ROSSI BORGES, 6.50 / 011238, SUELLEM CARLA NUNES NOBRE, 6.25 / 015849, TAYANA SABINO DE OLIVEIRA, 6.50 / 014591, THAIS FERNANDA DE SANTANA ROLEMBERG, 6.25

**WILSON MODESTO FIGUEIREDO**

Secretario de Estado de Administração

**SECRETARIA DE ESTADO DE DESENVOLVIMENTO URBANO E REGIONAL** 

**DIÁRIA  
NÚMERO DE PUBLICAÇÃO: 74366**

Portaria: 294/2010

Objetivo: Com objetivo de conduzir o veículo desta SEDURB junto ao servidor José Edson Siqueira Chaves, da CPP, para participar da Conferência Municipal da Cidade.

Fundamento Legal: Decreto 734/92

Origem: BELÉM/PA - BRASIL

Destino(s):

Marapanim/PA - Brasil<br

Servidor(es):

3205215/Raimundo Nonato Ferreira Janaú (Motorista) / 0.5 diárias (Completa) / de 28/02/2010 a 28/02/2010<br

Ordenador: José de Andrade Raiol

**CONVÊNIO  
NÚMERO DE PUBLICAÇÃO: 74393  
ERRATA DA PUBLICAÇÃO Nº 73842  
CONVÊNIO: 7/2010**

Objeto: O presente Convênio tem por objeto promover a transferência de recursos referentes ao Programa de Aceleração do Crescimento – PAC/FUNASA aos Municípios.

Valor Total: 7.222.229,00

Assinatura: 23/02/2010

Vigência: 01/03/2010 a 01/03/2011

**Orçamento:**

Programa de Trabalho	Natureza da Despesa	Fonte do Recurso	Origem do Recurso
17512122718550000	449051	0106000000	Federal
17512122718550000	444051	6121000000	Estadual
17512122718710000	449051	0106000000	Federal
17512122718710000	449051	6121000000	Estadual

**Partes:**

Beneficiário ente Público: MUNICÍPIO DE JACUNDÁ

Concedente: SECRETARIA DE ESTADO DE DESENVOLVIMENTO URBANO E REGIONAL

Ordenador: ANA SUELY MAIA DE OLIVEIRA

**CONVÊNIO  
NÚMERO DE PUBLICAÇÃO: 74396  
ERRATA DA PUBLICAÇÃO Nº 73886  
CONVÊNIO: 8/2010**

Objeto: O presente Convênio tem por objeto promover a transferência de recursos referentes ao Programa de Aceleração do Crescimento – PAC/FUNASA aos Municípios.

Valor Total: 5.000.000,71

Assinatura: 23/02/2010

Vigência: 01/03/2010 a 01/03/2011

**Orçamento:**

Programa de Trabalho	Natureza da Despesa	Fonte do Recurso	Origem do Recurso
17512122718550000	444051	0106000000	Federal
17512122718550000	444051	6121000000	Estadual
17512122718710000	449051	0106000000	Federal
17512122718710000	449051	6121000000	Estadual

**Partes:**

Beneficiário ente Público: MUNICÍPIO DE SOURE

Concedente: SECRETARIA DE ESTADO DE DESENVOLVIMENTO URBANO E REGIONAL

Ordenador: ANA SUELY MAIA DE OLIVEIRA

**CONVÊNIO  
NÚMERO DE PUBLICAÇÃO: 74406  
ERRATA DA PUBLICAÇÃO Nº 73925  
CONVÊNIO: 9/2010**

Objeto: O presente Convênio tem por objeto promover a transferência de recursos referentes ao Programa de Aceleração do Crescimento – PAC/FUNASA aos Municípios.

Valor Total: 555.556,72

Assinatura: 23/02/2010

Vigência: 01/03/2010 a 01/03/2011

**Orçamento:**

Programa de Trabalho	Natureza da Despesa	Fonte do Recurso	Origem do Recurso
17512122718550000	444051	0106000000	Federal
17512122718550000	444051	6121000000	Estadual
17512122718710000	449051	0106000000	Federal
17512122718710000	449051	6121000000	Estadual

**Partes:**

Beneficiário ente Público: MUNICÍPIO DE FARO

Concedente: SECRETARIA DE ESTADO DE DESENVOLVIMENTO URBANO E REGIONAL

Ordenador: ANA SUELY MAIA DE OLIVEIRA

**DIÁRIA  
NÚMERO DE PUBLICAÇÃO: 74411  
PORTARIA: 295/2010**

Objetivo: De participar de reunião com Ministério das Cidades.

Fundamento Legal: Decreto 734/92

Origem: BELÉM/PA - BRASIL

Destino(s):

Brasília/DF - Brasil<br

Servidor(es):

00000000000/Elizeth Cristina Vieira Costa (Colaborador Eventual) / 3.5 diárias (Completa) / de 02/03/2010 a 05/03/2010<br

Ordenador: José de Andrade Raiol

**DIÁRIA  
NÚMERO DE PUBLICAÇÃO: 74324  
PORTARIA: 290/2010**

Objetivo: Reunir junto à prefeitura, referente ao fechamento das ações do Convênio SEDURB/Prefeitura de Santarém; no âmbito do programa Pará - Urbe.

Fundamento Legal: Decreto 734/92

Origem: BELÉM/PA - BRASIL

Destino(s):

Santarém/PA - Brasil<br

Servidor(es):

5539404/Ana Suely Maia de Oliveira (Secretária de Estado) / 0.5 diárias (Deslocamento) / de 05/03/2010 a 05/03/2010<br

Ordenador: José de Andrade Raiol

**DIÁRIA  
NÚMERO DE PUBLICAÇÃO: 74329  
PORTARIA: 292/2010**

Objetivo: Participar de Audiência Pública.

Fundamento Legal: Decreto 734/92

Origem: BELÉM /PA - BRASIL

**Destino(s):**

Augusto Corrêa/PA - Brasil<br

Servidor(es):

57196791/João Luiz Dias Albuquerque (Téc. em Gestão de Infraestrutura - Engenheiro Civil) / 0.5 diárias (Deslocamento) / de 02/03/2010 a 02/03/2010<br

Ordenador: José de Andrade Raiol

**DIÁRIA  
NÚMERO DE PUBLICAÇÃO: 74340  
PORTARIA: 293/2010**

Objetivo: Conduzir o técnico desta DIP João Luiz Dias Albuquerque, que irá participar de Audiência Pública.

Fundamento Legal: Decreto 734/92

Origem: BELÉM /PA - BRASIL

Destino(s):

Augusto Corrêa/PA - Brasil<br

Servidor(es):

57190739/Antônio Pereira da Costa (Motorista) / 0.5 diárias (Deslocamento) / de 02/03/2010 a 02/03/2010<br

Ordenador: José de Andrade Raiol

**DIÁRIA  
NÚMERO DE PUBLICAÇÃO: 74304  
PORTARIA: 291/2010**

Objetivo: participar da Conferência das Cidades.

Fundamento Legal: decreto nº 734/92

Origem: BELÉM/PA - BRASIL

Destino(s):

Marapanim/PA - Brasil<br

Servidor(es):

57176593/JOSÉ EDSON SIQUEIRA CHAVES (Assessor Especial I) / 0.5 diárias (Completa) / de 28/02/2010 a 28/02/2010<br

Ordenador: José de Andrade Raiol

**AVISO DE CANCELAMENTO DE LICITAÇÕES  
NÚMERO DE PUBLICAÇÃO: 74302  
AVISO DE CANCELAMENTO DE LICITAÇÕES  
TOMADA DE PREÇO Nº 001 E TP Nº 002/2010**

Após constatada a presença de fatos supervenientes, a Comissão de Licitação com base no art. 7º, § 2º, inciso III, da Lei nº 8.666/93, decidiu cancelar as Tomadas de Preço nº 001/2010 do município de Igarapé Miri/PA e nº002/2010 do município de Barcarena/PA visando a supremacia do interesse da Administração Pública. Tão logo sejam sanadas as pendências, o edital será republicado, abrindo-se novo prazo para a ocorrência da sessão de abertura.

Belém, 01 de março de 2010.

Comissão Permanente de Licitação

**DIÁRIA  
NÚMERO DE PUBLICAÇÃO: 74484  
PORTARIA: 296/2010**

Objetivo: participar da reunião com a COFIS e 05 Comitês das Famílias do PRILA.

Fundamento Legal: decreto nº 734/92

Origem: BELÉM/PA - BRASIL

Destino(s):

Acará/PA - Brasil<br

Servidor(es):

57176624/IVETE MENDONÇA DA CUNHA (Assessor Especial) / 3.5 diárias (Completa) / de 02/03/2010 a 05/03/2010<br

Ordenador: José de Andrade Raiol

**COMPANHIA DE SANEAMENTO  
DO PARÁ**

**EXTRATO DO CONTRATO Nº 112/09  
NÚMERO DE PUBLICAÇÃO: 74375  
COMPANHIA DE SANEAMENTO DO PARÁ – COSANPA  
EXTRATO CONTRATUAL  
Nº DO CONTRATO: 112/09**

PARTE CONTRATANTE: COMPANHIA DE SANEAMENTO DO PARÁ - COSANPA

PARTE CONTRATADA: SAINT-GOBAIN CANALIZAÇÃO LTDA – CNPJ/MF nº 028.672.087/0001-62

OBJETO: Fornecimento de tubos em ferro fundido e respectivos anéis de borracha, peças, conexões e acessórios, tendo em vista a implantação de tubulação de recalque da Estação Elevatória de Esgoto Sanitário EEE – 5 para a Estação de Tratamento de Esgoto Sanitário ETE – 4, no bairro do Benguí em Belém, Pará. MODALIDADE DE LICITAÇÃO: Pregão Eletrônico nº 31/09 VIGÊNCIA DO CONTRATO: 05 (cinco) meses, contados da assinatura do Contrato.

VALOR DO CONTRATO: R\$ 931.342,59

DOTAÇÃO ORÇAMENTÁRIA: Fonte GEP (061)/ CAIXA (063) –



Conta nº 16.21102.8100 20000.6310  
 DATA DA ASSINATURA: 01.03.2010  
 Ordenador da Despesa: Eduardo de Castro Ribeiro Júnior  
 Presidente

## SECRETARIA DE ESTADO DE AGRICULTURA



### DIÁRIA NÚMERO DE PUBLICAÇÃO: 74305 PORTARIA: 091

Objetivo: DAR APOIO AO TRANSPORTE DE 1.500 MUDAS DE ESPÉCIES DIVERSAS QUE FORAM DOS REFERIDOS MUNICÍPIOS PARA MARABÁ/PA E 80.000 SACOS DE MUDAS DE BELÉM/Á PARA MARABÁ/PA

Fundamento Legal: ON NR 001/AGE DE 11/03/2008

Origem: BELÉM/PA - BRASIL

Destino(s):

ABAIETUBA/PA - Brasil

CAPANEMA/PA - Brasil

MARABÁ/PA - Brasil

PARAGOMINAS/PA - Brasil<br

Servidor(es):

552144241/JONATAS TAVARES DE SOUZA (MOTORISTA) / 2.5

diárias (Completa) / de 03/03/2010 a 05/03/2010<br

Ordenador: claudinor pedro faleiro

### DIÁRIA NÚMERO DE PUBLICAÇÃO: 74310 PORTARIA: 092

Objetivo: DAR APOIO NO TRANSPORTE DE 1.000 MUDAS DE ESPECIES DIVERSAS QUE FORAM DOADAS DOS REFERIDOS MUNICÍPIOS PARA MARABÁ/PA E 80.000 SACOS DE MUDAS PARA O MUNICÍPIO DE ABAIETUBA/PA

Fundamento Legal: ON NR 001/AGE DE 11/03/2008

Origem: BELÉM/PA - BRASIL

Destino(s):

ABAIETUBA/PA - Brasil

CAPANEMA/PA - Brasil

MARABÁ/PA - Brasil

PARAGOMINAS/PA - Brasil<br

Servidor(es):

154401/SIDÔNIO BONIFÁCIO (AUX. ATIV. AGROP.) / 2.5 diárias

(Completa) / de 03/03/2010 a 05/03/2010<br

Ordenador: claudinor pedro faleiro

### DIÁRIA NÚMERO DE PUBLICAÇÃO: 74301 PORTARIA: 090

Objetivo: AVALIAÇÃO DAS ATIVIDADES DA UAGRO NO ANO DE 2009, AVALIAÇÃO DAS NECESSIDADES E ELABORAR O PLANEJAMENTO DE 2010 PARA ATIVIDADES DE OVINOCULTURA

Fundamento Legal: ON NR 001/AGE DE 11/03/2008

Origem: BELÉM/PA - BRASIL

Destino(s):

CAPITÃO POÇO/PA - Brasil<br

Servidor(es):

196661/JOSÉ MARIA SANTOS DA COSTA (MED VET) / 1.5 diárias

(Completa) / de 23/02/2010 a 24/02/2010<br

Ordenador: Cássio Alves Pereira

### DIÁRIA NÚMERO DE PUBLICAÇÃO: 74482 PORTARIA: 94

Objetivo: PARTICIPAR DO CURSO DE MECANIZAÇÃO AGRÍCOLA A SER MINISTRADO PELO SENAR

Fundamento Legal: ON NR 001/AGE DE 11/03/2008

Origem: ITUPIRANGA/PA - BRASIL

Destino(s):

GOIANÉSIA DO PARÁ/PA - Brasil<br

Servidor(es):

57390471/GETÚLIO BRAGA FILHO (GERENTE DA UAGRO ITUPIRANGA) / 3.5 diárias (Completa) / de 02/03/2010 a

05/03/2010<br

Ordenador: claudinor pedro faleiro

### DIÁRIA NÚMERO DE PUBLICAÇÃO: 74478 PORTARIA: 93

Objetivo: PARTICIPAR DO CURSO DE MECANIZAÇÃO AGRÍCOLA A SER MINISTRADO PELO SENAR

Fundamento Legal: ON NR 001/AGE DE 11/03/2008

Origem: MARABÁ/PA - BRASIL

Destino(s):

GOIANÉSIA DO PARÁ/PA - Brasil<br

Servidor(es):

247081/ERNESTINO DA SILVA FONSECA (TÉC. AGRÍCOLA) / 3.5

diárias (Completa) / de 02/03/2010 a 05/03/2010<br

Ordenador: claudinor pedro faleiro

Suprimento de Fundo

### NÚMERO DE PUBLICAÇÃO: 74474 PORTARIA: 19

Prazo para Aplicação (em dias): 30

Prazo para Prestação de Contas (em dias): 15

Servidor: JOSÉ PRUDÊNCIO AMADOR LOPES

Cargo: GERENTE REGIONAL DE SOURE

Matrícula Funcional: 571975351

Recurso(s):

Programa de Trabalho Fonte do Recurso Natureza da Despesa Valor

14122012545340000 0101000000 339033 170.00

Observação: ATENDER DESPASAS COM PAGAMENTO DE BALSAS NA TRAVESSIA CAMARÁ/ICOARACI/CAMARÁ DA RANGER JVD 0454

Ordenador: claudinor pedro faleiro

### DIÁRIA NÚMERO DE PUBLICAÇÃO: 74710 PORTARIA: 095

Objetivo: CONDUZIR O DIRETOR DA DIAFAM AO REFERIDO MUNICÍPIO

Fundamento Legal: ON NR 001/AGE DE 11/03/2008

Origem: BELÉM/PA - BRASIL

Destino(s):

VIGIA/PA - Brasil<br

Servidor(es):

14338014/ANTÔNIO FERNANDES DE LIMA (MOTORISTA) / 0.5

diárias (Completa) / de 05/03/2010 a 05/03/2010<br

Ordenador: claudinor pedro faleiro

### DIÁRIA NÚMERO DE PUBLICAÇÃO: 74713 PORTARIA: 096

Objetivo: REUNIR COM O CMDRS DE VIGIA/PA

Fundamento Legal: ON NR 001/AGE DE 11/03/2008

Origem: BELÉM/PA - BRASIL

Destino(s):

VIGIA/PA - Brasil<br

Servidor(es):

571766461/AVELINO GANZER (DIRETOR DA DIAFAM) / 0.5

diárias (Completa) / de 05/03/2010 a 05/03/2010<br

Ordenador: claudinor pedro faleiro

## INSTITUTO DE TERRAS DO PARÁ

### PORTARIA 0353-2010 NÚMERO DE PUBLICAÇÃO: 74686 PORTARIA Nº 0353/2010 01 DE MARÇO DE 2010

O Presidente do Instituto de Terras do Pará, no uso de suas atribuições legais que lhe confere o art. 5º, letras "g" e "k", da Lei Estadual 4.585, de 08 de outubro de 1975 e o o Art. 18, inciso VI, do Decreto 063 de 14/03/2007;

CONSIDERANDO que as portarias referentes à publicidade de sentenças de homologação e aprovação de processos demarcatórios foram publicadas sem a confecção das respectivas peças técnicas;

CONSIDERANDO que tal fato constitui elemento de anulabilidade dos atos administrativos a que se referem;

CONSIDERANDO que já foram confeccionadas as Sentenças de Homologação e Aprovação dos Processos Demarcatórios, estando as mesmas devidamente atualizadas.

CONSIDERANDO que a Administração Pública pode, a qualquer tempo, rever seus atos quando eivados de vícios sanáveis, o que, de acordo com os processos abaixo listados e conforme análise da Diretoria Jurídica se verificam passíveis de convalidação;  
RESOLVE:

Art. 1º. Convalidar os atos administrativos referentes à publicação de portarias de sentença e homologação e aprovação dos processos demarcatórios, constantes dos processos de regularização fundiária não onerosa, conforme listagem em anexo, restaurando-lhes a legalidade e conferindo-lhes a segurança jurídica que necessitam.

Art. 2º - Determinar ao Gabinete da Presidência que adote providências para juntar aos autos processuais as suas respectivas portarias de sentença de homologação e aprovação de processo demarcatório, publicando-se o mapa – doação dos lotes rurais requeridos.

Art. 2º. Esta Portaria entra em vigor na data de sua publicação, com efeitos retroativos às datas de publicação no Diário Oficial do Estado das portarias referidas no anexo deste ato.

REGISTRE-SE E PUBLIQUE-SE.

JOSÉ HEDER BENATTI - Presidente

### ANEXO

Processo	Interessado	Assunto	Município	Nº da Portaria/ D.O.E
2006/417097	Amadeus Pereira Lucas	Regularização Fundiária não onerosa	Marabá	Portaria nº 2.127-D.O.E nº 30826 de 19/12/2006
2006/417040	Antonio Melquiades Rodrigues	Regularização Fundiária não onerosa	Marabá	Portaria:2.131-D.O.E nº 30826 de 19/12/2006
2006/415769	Glauca Lima de Deus	Regularização Fundiária não onerosa	Marabá	Portaria:2.093-D.O.E nº 30826 de 19/12/2006
2006/417034	João Vieira da Silva	Regularização Fundiária não onerosa	Marabá	Portaria:2.137-D.O.E nº 30826 de 19/12/2006
2006/415739	Maria Ednalva de Lima de Deus	Regularização Fundiária não onerosa	Marabá	Portaria:2.143-D.O.E nº 30826 de 19/12/2006
2006/415743	Rubens Almeida	Regularização Fundiária não onerosa	Marabá	Portaria:2.094-D.O.E nº 30826 de 19/12/2006
2006/415756	Elizeu Farias	Regularização Fundiária não onerosa	Marabá	Portaria:2.103-D.O.E nº 30826 de 19/12/2006
2006/415750	Iranilde da Silva Aguiar	Regularização Fundiária não onerosa	Marabá	Portaria:2.126-D.O.E nº 30826 de 19/12/2006
2006/415735	João Pimenta Braga	Regularização Fundiária não onerosa	Marabá	Portaria:2.134-D.O.E nº 30826 de 19/12/2006
2006/417095	José Brito de Almeida Filho	Regularização Fundiária não onerosa	Marabá	Portaria:2.107-D.O.E nº 30826 de 19/12/2006
2006/415734	Josina Vítória Garcia	Regularização Fundiária não onerosa	Marabá	Portaria:2.095-D.O.E nº 30826 de 19/12/2006
2006/417104	Sandoval Leal Santos	Regularização Fundiária não onerosa	Marabá	Portaria:2.125-D.O.E nº 30826 de 19/12/2006
2006/415755	José Batista Lisboa	Regularização Fundiária não onerosa	Marabá	Portaria: 2.128-D.O.E nº 30826 de 19/12/2006
2006/415733	João Batista Sousa	Regularização Fundiária não onerosa	Marabá	Portaria: 2.120-D.O.E nº 30826 de 19/12/2006

### EDITAL

#### NÚMERO DE PUBLICAÇÃO: 74644

O INSTITUTO DE TERRAS DO ESTADO DO PARÁ - ITERPA, Autarquia Estadual, criada pela Lei 4.584/75, com sede na Rua Farias Brito, 56 - Belém - Pará, como ente responsável pela política agrária paraense, em tudo quanto se referir ao patrimônio fundiário desta unidade da Federação, em cumprimento ao preceito contido no artigo 239, da Constituição do Estado do Pará, que determina que as terras públicas, na área rural, sejam destinadas para assentamento agrícola, preferencialmente de trabalhadores rurais que utilizam a força de trabalho da própria família, TORNA PÚBLICO, através do presente E D I T A L, que está sendo processada perante este Instituto, a regularização das áreas rurais visando à criação do Projeto Estadual de Assentamento Agroextrativista denominado PRUDENTE e MONTE SINAI, localizado no Município de JURUTI(PA), feito que tramita sob o n.º 2008/18583. O presente Edital, tem por objetivo dar a mais ampla divulgação do requerimento, de modo a garantir eventuais direitos de terceiros sobre a área de pretensão, cabendo aos interessados oferecer protesto e/ou contestação, nos termos do art. 9º da Norma de Execução nº 01, de 24 de agosto de 2007, aprovada pela Resolução ITERPA nº 01, de 24 de agosto de 2007, desde que o façam dentro do prazo máximo de 30(trinta) dias, a contar da data da publicação. A área a ser reconhecida em nome do Projeto de Estadual Assentamento Agroextrativista (PEAEX) PRESIDENTE PRUDENTE e MONTE SINAI, possui cerca de 5.646ha17a68ca (cinco mil, seiscentos e quarenta e seis hectares, dezessete ares e sessenta e oito centiares), em favor de 51(cinquenta e uma) famílias, com os limites, confrontações e demais especificações técnicas constantes no memorial descritivo elaborado pelo ITERPA, cuja cópia integral pode ser encontrada no endereço eletrônico [http://www.iterpa.pa.gov.br/files/PEA/Edital\\_PEAEX\\_Prudente\\_e\\_Monte\\_Sinai.pdf](http://www.iterpa.pa.gov.br/files/PEA/Edital_PEAEX_Prudente_e_Monte_Sinai.pdf) e nos

autos do processo. Esgotado o prazo deste Edital, e não havendo protestos ou julgados estes improcedentes, serão os autos remetidos à Presidência, para proferir sentença de aprovação a ser homologada por ato da Exma Sra. Governadora do Estado. Os protestos e/ou contestações, poderão ser dirigidos à Presidência do Instituto de Terras do Pará – ITERPA, e protocoladas na sede da entidade, situada na Rua Farias Brito 56, Bairro de São Braz, Belém-PA, durante o horário de 8h às 14h, dentro do prazo facultado por lei.  
Belém (PA), 01 de março de 2010.  
JOSE HEDER BENATTI  
PRESIDENTE DO ITERPA

**EDITAL**  
**NÚMERO DE PUBLICAÇÃO: 74661**

O INSTITUTO DE TERRAS DO ESTADO DO PARÁ - ITERPA, Autarquia Estadual, criada pela Lei 4.584/75, com sede na Rua Farias Brito, 56 - Belém - Pará, como ente responsável pela política agrária paraense, em tudo quanto se referir ao patrimônio fundiário desta unidade da Federação, em cumprimento ao preceito contido no artigo 239, da Constituição do Estado do Pará, que determina que as terras públicas, na área rural, sejam destinadas para assentamento agrícola, preferencialmente de trabalhadores rurais que utilizam a força de trabalho da própria família, TORNA PÚBLICO, através do presente E D I T A L, que está sendo processada perante este Instituto, a regularização das áreas rurais visando à criação do Projeto Estadual de Assentamento Agroextrativista denominado CURUMUCURI, localizado no Município de JURUTI(PA), feito que tramita sob o n.º 2008/72158. O presente Edital, tem por objetivo dar a mais ampla divulgação do requerimento, de modo a garantir eventuais direitos de terceiros sobre a área de pretensão, cabendo aos interessados oferecer protesto e/ou contestação, nos termos do art. 9º da Norma de Execução nº 01, de 24 de agosto de 2007, aprovada pela Resolução ITERPA nº 01, de 24 de agosto de 2007, desde que o façam dentro do prazo máximo de 30(trinta) dias, a contar da data da publicação. A área a ser reconhecida em nome do Projeto Estadual de Assentamento Agroextrativista (PEAEX) CURUMUCURI, possui cerca de 122.749ha97a65 (cento e vinte e dois mil, setecentos e quarenta e nove hectares, noventa e sete ares e sessenta e cinco centiares), em favor de 1.756 (hum mil, setecentos e cinquenta e seis) famílias, com os limites, confrontações e demais especificações técnicas constantes no memorial descritivo elaborado pelo ITERPA, cuja cópia integral pode ser encontrada no endereço eletrônico [http://www.iterpa.pa.gov.br/files/PEA/Edital\\_PEAEX\\_Curumucuri.pdf](http://www.iterpa.pa.gov.br/files/PEA/Edital_PEAEX_Curumucuri.pdf) e nos autos do processo. Esgotado o prazo deste Edital, e não havendo protestos ou julgados estes improcedentes, serão os autos remetidos à Presidência, para proferir sentença de aprovação a ser homologada por ato da Exma Sra. Governadora do Estado. Os protestos e/ou contestações poderão ser dirigidos à Presidência do Instituto de Terras do Pará - ITERPA, e protocoladas na sede da entidade, situada na Rua Farias Brito 56, Bairro de São Braz, Belém - Pa, durante o horário de 8h às 14h, dentro do prazo facultado por lei.

Belém (Pa), 01 de março de 2010.  
JOSE HEDER BENATTI  
PRESIDENTE DO ITERPA

**EDITAL DE NOTIFICAÇÃO**  
**NÚMERO DE PUBLICAÇÃO: 74716**  
**EDITAL DE NOTIFICAÇÃO**

O Presidente do INSTITUTO DE TERRAS DO PARÁ - ITERPA - Autarquia Estadual criada pela Lei Estadual 4.584/75, publicada no DOE de 15.11.1975, com sede na Rua Farias de Brito, nº 56, São Braz - CEP: 66.090-270 - Belém/PA, no uso das atribuições que lhe são conferidas pelo art. 5º, alínea "g" da Lei nº 4.584/1975, tendo em vista a insuficiência de endereço para a notificação via remessa postal, vem, por meio deste, NOTIFICAR os interessados abaixo relacionados que os Pedidos Regularização de Posse incidentes na Resex Verde para Sempre, objeto dos respectivos Processos Administrativos, foram indeferidos, com base em pareceres técnico e jurídico constantes dos autos. Caso haja interesse em obter o inteiro teor da decisão, favor comparecer no Gabinete da Presidência entre Segunda e Sexta - Feira no horário de atendimento de 08 às 14horas.

O prazo para o interposição de recurso administrativo é de 15 (quinze) dias a contar da data da presente notificação, conforme o § 4º, art. 8º da Instrução Normativa do ITERPA nº 02/2007. Após o decurso do prazo assinalado os autos serão arquivados.

PROCESSO	INTERESSADO
2003/245058	Antônio Rodrigues de Souza
2003/318714	Farady Fernandes Varejão
2001/174730	Marcelo Câmara Cardoso
2003/12069	Zemilsson B. M. da Silva
2002/296343	Francisco Maycon Garcia de Oliveira
2001/335836	Milton Santos Baptista

2004/157412	Domingos da Silva Oliveira
2004/157442	Jacó Pereira Cardoso
2004/157402	Raimundo Loureiro Cardoso
2004/157398	Abedias Pereira da Silva
2004/157399	Joséda Silva Brito
2004/157397	Jonas Pereira Cardoso
2004/157371	Marinelson Pereira dos Santos
2002/296310	Marinélio Sousa de Lima
2004/157424	Lucinéia Pereira da Silva
2004/157371	Marinelson Pereira dos Santos
2004/188342	Manoel Monteiro Moraes
2004/157415	Nataniel Pereira da Silva
2004/157441	Ronaldo dos Santos Barbosa
2004/188370	Manoel Albino Pires
2004/157384	José Raimundo Alves Lacerda
2004/157401	Cipriano Lacerda Pereira
2004/157420	Manoel Pereira Lacerda
2004/157398	Cornélio Oliveira Pires
2004/157421	Esmeraldo dos Santos Monteiro
2004/12041	Jandaires de Souza Ferreira
2004/157387	Ermendes Gomes da Gama
2004/157419	Francineuza Ferreira dos Santos
2004/188414	Macario Ferreira Perna
2004/188453	Isaias Soares Monteiro
2004/224497	Evanilde Furtado Esquerdo
2004/224587	Sidney Monteiro da Gama
2004/188448	Antonia Soares Monteiro
2004/188438	Essiney Santos Monteiro
2004/224483	Abel Amaral da Gama
2004/224477	Acenati de Oliveira Moraes
2004/224580	Jaziel Sousa do Espirito Santo
2004/247731	Alaercio Assunção Moraes
2004/188441	Ronaldo Santos Monteiro
2004/188421	Daniel Soares Perna
2004/188459	Antônio Ramos Monteiro da Graça
2004/224516	Sandoval Constando da Silva Filho
2004/247728	Geazi Sousa do Espirito Santo
2004/261987	Helena Esquerdo Loureiro
2004/224338	Manoel Aleixo da Gama
2004/262023	Maximino Costa da Silva
2004/262034	Pedro Ferreira Perna
2004/261991	João Perna de Oliveira
2004/224583	JoséAntônio Batista da Costa
2004/189162	Benedita Pinto Ferreira
2004/188328	Jader Alves Lacerda
2004/188333	Pablo Varejão Fuziel
2004/188265	Peterson Varejão Fuziel
2004/280478	Manoel de Jesus Flexa
2004/280502	Maria Nenilde Flexa
2004/224506	Hilário Costa da Silva
2004/262041	Raimundo Perna de Oliveira
2001/335840	José Arthur Martin Batista
2004/157443	José Maria do Nascimento Pereira
2004/188255	Rose de Jesus dos Santos
2004/188257	Raimundo de Jesus dos Santos
2004/157385	José Loureiro Monteiro
2004/224583	José Antonio Batista da Costa
2004/188429	Raimundo Aleixo da Gama
2004/65130	Milton Santos Baptista
2002/208244	Jonilson Almeida Ribeiro
2001/296715	Djair Lopes de Carvalho
2001/171587	J.G.D Industria e Com. Export. de Madeiras
2004/87554	Joelson Almeida Ribeiro
2001/296698	Messias da Gama Rosa Filho
2002/95601	Merched Faiad Chaar Neto
2002/65280	Jorge Furtado de Araujo
2002/65300	Paulo Sérgio Abreu da Costa
2002/65308	Jorge Rebelo da Fonseca
2002/53675	Manoel Martins Chaves

2001/220433	Adamil Santana de Vasconcelos
2001/335289	Manoel do Socorro Pantoja de Matos
2002/65267	José Orlando Ferreira dos Santos
2002/95594	Rodrigo Costa de Lima
2002/95581	Everaldo Gonçalves Pinto
2001/335365	Alacide de Jesus Soares da Cunha
2001/335836	Milton Santos Baptista
2004/18203	Liamar Resende Soares
2004/57851	Norte Sul Madeiras LTDA
2004/87554	Joelson Almeida Ribeiro
2003/216556	Francisco Cunha da Silva
2003/238587	COBEM Madeiras LTDA
2002/123072	Adilson Luiz Martins

Belém(Pa), 26 de fevereiro de 2010  
José Heder Benatti - Presidente

## EMPRESA DE ASSISTÊNCIA TÉCNICA E EXTENSÃO RURAL DO ESTADO DO PARÁ

**SUPRIMENTO DE FUNDO**  
**NÚMERO DE PUBLICAÇÃO: 74296**  
**PORTARIA: 006/2010**

Prazo para Aplicação (em dias): 60

Prazo para Prestação de Contas (em dias): 15

Servidor: Sonia Maria Santos da Cunha

Cargo: Aux. Administração

Matrícula Funcional: 31749131

Recurso(s):

Programa de Trabalho	Fonte do Recurso	Natureza da Despesa	Valor
20606127762300000	0261000000	339030	2.400.00
20606127762300000	0261000000	339036	450.00
20606127762300000	0261000000	339039	482.00

Ordenador: RAUL BATISTA DE FIGUEIREDO

**SUPRIMENTO DE FUNDO**  
**NÚMERO DE PUBLICAÇÃO: 74293**  
**PORTARIA: 005/2010**

Prazo para Aplicação (em dias): 60

Prazo para Prestação de Contas (em dias): 15

Servidor: Pedro Aparício Torres Queiroz de Souza

Cargo: Supervisor Regional

Matrícula Funcional: 31794351

Recurso(s):

Programa de Trabalho	Fonte do Recurso	Natureza da Despesa	Valor
20606127762300000	0261000000	339036	600.00
20606127762300000	0261000000	339039	500.00
20606127762300000	0261000000	339030	2.500.00

Ordenador: RAUL BATISTA DE FIGUEIREDO

**PORTARIA 2010**  
**NÚMERO DE PUBLICAÇÃO: 74373**  
**PORTARIA Nº 0123/2010 - 01.03.2010**

NOME: FRANCISCO LÚCIO DOS SANTOS

EMPREGO/FUNÇÃO: Extensionista Rural I

LOTAÇÃO: Escritório Local de Santa Maria das Barreiras/Regional de Conceição do Araguaia.

OBJETIVO: ADMISSÃO, por Concurso Público nº C-106, publicado no D.O.E nº 30.585 de 22.12.2005, a contar de 08.02.2010.

PORTARIA Nº 0124/2010 - 01.03.2010

NOME: ORLANDO SAUMA LAMEIRA

EMPREGO/FUNÇÃO: Extensionista Rural I

LOTAÇÃO: Escritório Local de Itaituba/Regional de Tapajós.

OBJETIVO: ADMISSÃO, por Concurso Público nº C-106, publicado no D.O.E nº 30.585 de 22.12.2005, a contar de 18.02.2010.

**DIÁRIA**

**NÚMERO DE PUBLICAÇÃO: 74427**  
**PORTARIA: 032/2010**

Objetivo: construir o Cadastro Ambiental Rural-CAR na Unidade Didática de Bragança-UDB

Fundamento Legal: Artº 154 da Lei Estadual 5.810/94

Origem: BELÉM/PA - BRASIL

Destino(s):

Bragança/PA - Brasil<br

Servidor(es):

58413803/Jamerson Monteiro Rodrigues Viana (Téc.Recursos Humanos) / 1.5 diárias (Deslocamento) / de 02/03/2010 a 03/03/2010<br

Ordenador: RAUL BATISTA DE FIGUEIREDO



## AGÊNCIA DE DEFESA AGROPECUÁRIA DO ESTADO DO PARÁ

### DISPENSA DE LICITAÇÃO NÚMERO DE PUBLICAÇÃO: 74403

Dispensa: 105/2009

Data: 01/10/2009

Valor: 998,20

Objeto: Aquisição de combustível

Fundamento Legal: Art.24, Inciso IV e art. 26, da Lei Federal nº 8.666/93

Orçamento:

Programa de Trabalho	Natureza da Despesa	Fonte do Recurso	Origem do Recurso
20122012546680000	339030	0260002293	Federal

Contratado(s):

Nome: B.P. de Araújo & Cia Ltda.

Endereço: Tv Lauro Sodré, Bairro: Bela Vista, s/nº

CEP. 68180-633 - Itaituba/PA

Email: projur.adepara@gmail.com

Telefone: 9335181205 Fax: 9335181205

Ordenador: ALIOMAR ARAPIRACA DA SILVA

### TERMO ADITIVO A CONTRATO NÚMERO DE PUBLICAÇÃO: 74361

Errata da Publicação: 73660

Termo Aditivo: 1

Data de Assinatura: 30/11/2009

Vigência: 02/12/2009 a 02/12/2010

Justificativa: Prorrogar a vigência por 12 (doze) meses, do contrato de locação de imóvel da Unidade Local de Sanidade Agropecuária - ULSA do município de Piçarra-Pa.

Contrato: 709/2008

Contratado: José Luiz da Silva Filho

Endereço: Av Araguaia, Bairro: Centro, s/n

CEP. 68575-000 - Piçarra/PA

Telefone: 9132101117

Ordenador: ALIOMAR ARAPIRACA DA SILVA

### DISPENSA DE LICITAÇÃO NÚMERO DE PUBLICAÇÃO: 74472

Dispensa: 111/2009

Data: 01/10/2009

Valor: 2.498,79

Objeto: Aquisição de Combustível

Fundamento Legal: Art.24, Inciso V e Art. 26 da Lei Federal Nº 8.666/93

Orçamento:

Programa de Trabalho	Natureza da Despesa	Fonte do Recurso	Origem do Recurso
20122012546680000	339030	0260002293	Federal

Contratado(s):

Nome: POSTO ANTUNES LTDA

Endereço: Tv Rui Barbosa, Bairro: Nazaré, 2083

CEP. 66035-444 - Belém/PA

Email: projur.adepara@gmail.com

Telefone: 9132101117 Fax: 9132101117

Ordenador: ALIOMAR ARAPIRACA DA SILVA

### DISPENSA DE LICITAÇÃO NÚMERO DE PUBLICAÇÃO: 74495

Dispensa: 112/2009

Data: 01/10/2009

Valor: 3.799,65

Objeto: Aquisição de combustível

Fundamento Legal: Art.24, Inciso IV e Art.26 da lei federal nº 8.666/93.

Orçamento:

Programa de Trabalho	Natureza da Despesa	Fonte do Recurso	Origem do Recurso
20122012546680000	339030	0260002293	Federal

Contratado(s):

Nome: POSTO ANTUNES LTDA

Endereço: Tv Rui Barbosa, Bairro: Nazaré, 2083

CEP. 66035-444 - Belém/PA

Email: projur.adepara@gmail.com

Telefone: 9132101117 Fax: 9132101117

Ordenador: ALIOMAR ARAPIRACA DA SILVA

### DISPENSA DE LICITAÇÃO NÚMERO DE PUBLICAÇÃO: 74455

Dispensa: 109/2009

Data: 01/10/2009

Valor: 5.696,95

Objeto: Aquisição de combustível

Fundamento Legal: Art.+24, Inciso V, e Art.26 da lei nFedeal nº 8.666/93

Orçamento:

Programa de Trabalho	Natureza da Despesa	Fonte do Recurso	Origem do Recurso
20122012546680000	339030	0260002293	Federal

Programa de Trabalho	Natureza da Despesa	Fonte do Recurso	Origem do Recurso
20122012546680000	339030	0260002293	Federal

Contratado(s):

Nome: POSTO AURORA

Endereço: Av Vinte E N de Dezembro, Bairro: Centro, s/nº

CEP. 68650-000 - Capitão Poço/PA

Email: projur.adepara@gmail.com

Telefone: 9132101117 Fax: 9132101117

Ordenador: ALIOMAR ARAPIRACA DA SILVA

### DISPENSA DE LICITAÇÃO

#### NÚMERO DE PUBLICAÇÃO: 74463

Dispensa: 110/2009

Data: 01/10/2009

Valor: 9.898,28

Objeto: Aquisição de combustível

Fundamento Legal: Art.24, Inciso V, e Art.26 da Lei Federal nº 8.666/93.

Orçamento:

Programa de Trabalho	Natureza da Despesa	Fonte do Recurso	Origem do Recurso
20122012546680000	339030	0260002293	Federal

Contratado(s):

Nome: ORGANIZAÇÕES DILMA LTDA.

Endereço: Av Araguaia, Bairro: Santos Dumont, 700

CEP. 68551-000 - Redenção/PA

Email: projur.adepara@gmail.com

Telefone: 9142408670 Fax: 9442408670

Ordenador: ALIOMAR ARAPIRACA DA SILVA

### DISPENSA DE LICITAÇÃO

#### NÚMERO DE PUBLICAÇÃO: 74444

Dispensa: 108/2009

Data: 01/10/2009

Valor: 4.498,20

Objeto: Aquisição de combustível

Fundamento Legal: Art.24, Inciso V, e art. 26 da Lei Federal nº 8.666/93

Orçamento:

Programa de Trabalho	Natureza da Despesa	Fonte do Recurso	Origem do Recurso
20122012546680000	339030	0260002293	Federal

Contratado(s):

Nome: POSTO PROGRESSO

Endereço: Pç Cap Dário Furtado, Bairro: Centro, s/nº

CEP. 68800-000 - Breves/PA

Email: projur.adepara@gmail.com

Telefone: 9132101117 Fax: 9132101117

Ordenador: ALIOMAR ARAPIRACA DA SILVA

### DISPENSA DE LICITAÇÃO

#### NÚMERO DE PUBLICAÇÃO: 74432

Dispensa: 107/2009

Data: 01/10/2009

Valor: 7.717,22

Objeto: Aquisição de combustível

Fundamento Legal: Art. 24, Inciso IV e Art.26 da Lei Federal nº 8.666/93

Orçamento:

Programa de Trabalho	Natureza da Despesa	Fonte do Recurso	Origem do Recurso
20122012546680000	339030	0260002293	Federal

Contratado(s):

Nome: T.T Ltda.

Endereço: Av Hildegard da S Nunes, Bairro: Centro, s/nº

CEP. 68790-000 - Santa Isabel do Pará/PA

Email: projur.adepara@gmail.com

Telefone: 9137441629 Fax: 9137441108

Ordenador: ALIOMAR ARAPIRACA DA SILVA

### DIÁRIA

#### NÚMERO DE PUBLICAÇÃO: 74663

##### PORTARIA: 536/2010

Objetivo: REALIZAR ACOMPANHAMENTO E ORIENTAÇÃO DAS ATIVIDADES DESENVOLVIDAS E FISCALIZAÇÃO EM PROPRIEDADES RURAIS DE RISCO NA REGIÃO DO MUNICÍPIO.

Fundamento Legal: LEI 5.810/94: ART. 145/149

Origem: TOMÉ-AÇU/PA - BRASIL

Destino(s):

BUJARU/PA - Brasil<br

Servidor(es):

572186471/MARIA DE FÁTIMA DE ALENCAR RODRIGUES (TDIA) / 2.5 diárias (Completa) / de 02/03/2010 a 04/03/2010<br

Ordenador: ANDERSON PIMENTEL AMARAL

### DIÁRIA

#### NÚMERO DE PUBLICAÇÃO: 74664

##### PORTARIA: 537/2010

Objetivo: REALIZAR ATIVIDADES DE FISCALIZAÇÃO E ACOMPANHAMENTO DE EMBARQUE DE ANIMAIS BOVINOS VIVOS COM DESTINO A OUTRO PAÍS.

Fundamento Legal: LEI 5.810/94: ART. 145/149

Origem: ABAETETUBA/PA - BRASIL

Destino(s):

BARCARENA/PA - Brasil<br

Servidor(es):

541892611/JOSÉ EDUARDO FERNANDES CAVALCANTI (TDIA) / 2.5 diárias (Completa) / de 02/03/2010 a 04/03/2010<br

Ordenador: ANDERSON PIMENTEL AMARAL

### DIÁRIA

#### NÚMERO DE PUBLICAÇÃO: 74669

##### PORTARIA: 538/2010

Objetivo: REALIZAR ATIVIDADES DE FISCALIZAÇÃO E ACOMPANHAMENTO DE EMBARQUE DE ANIMAIS BOVINOS VIVOS COM DESTINO A OUTRO PAÍS.

Fundamento Legal: LEI 5.810/94: ART. 145/149

Origem: BELÉM/PA - BRASIL

Destino(s):

BARCARENA/PA - Brasil<br

Servidor(es):

541875951/RODRIGO DOS SANTOS FARIAS (AUXILIAR ADMINISTRATIVO) / 2.5 diárias (Completa) / de 02/03/2010 a 04/03/2010<br

Ordenador: ANDERSON PIMENTEL AMARAL

### DIÁRIA

#### NÚMERO DE PUBLICAÇÃO: 74671

##### PORTARIA: 539/2010

Objetivo: REALIZAR ATIVIDADES DE FISCALIZAÇÃO E ACOMPANHAMENTO DE EMBARQUE DE ANIMAIS BOVINOS VIVOS COM DESTINO A OUTRO PAÍS.

Fundamento Legal: LEI 5.810/94: ART. 145/149

Origem: CONCÓRDIA DO PARÁ/PA - BRASIL

Destino(s):

BARCARENA/PA - Brasil<br

Servidor(es):

541877601/ALAN PERDIGÃO MENDONÇA (ADA) / 2.5 diárias (Completa) / de 02/03/2010 a 04/03/2010<br

Ordenador: ANDERSON PIMENTEL AMARAL

### DIÁRIA

#### NÚMERO DE PUBLICAÇÃO: 74676

##### PORTARIA: 540/2010

Objetivo: REALIZAR PADRONIZAÇÃO DOS POSTOS DE FISCALIZAÇÃO DAS REGIONAIS DOS MUNICÍPIOS.

Fundamento Legal: LEI 5.810/94: ART. 145/149

Origem: BELÉM/PA - BRASIL

Destino(s):

MARABÁ/PA - Brasil

REDENÇÃO/PA - Brasil

SÃO GERALDO DO ARAGUAIA/PA - Brasil

TUCURUÍ/PA - Brasil<br

Servidor(es):

541937701/FÁBIO ROMERO MAIA CARDOSO (TDIA) / 9.5 diárias (Completa) / de 25/02/2010 a 06/03/2010<br

Ordenador: ANDERSON PIMENTEL AMARAL

### DIÁRIA

#### NÚMERO DE PUBLICAÇÃO: 74645

##### PORTARIA: 532/2010

Objetivo: REALIZAR AÇÕES DE FISCALIZAÇÃO MÓVEL DEVIDO AO PERÍODO DE DEFESO DO CARANGUEJO NA REGIÃO DO MUNICÍPIO.

Fundamento Legal: LEI 5.810/94: ART. 145/149

Origem: IGARAPÉ-AÇU/PA - BRASIL

Destino(s):

BENEVIDES/PA - Brasil<br

Servidor(es):

541868972/WILSON ROGÉRIO RODRIGUES SANTOS (TDIA) / 5.5 diárias (Completa) / de 01/03/2010 a 06/03/2010<br

Ordenador: ANDERSON PIMENTEL AMARAL

### DIÁRIA

#### NÚMERO DE PUBLICAÇÃO: 74649

##### PORTARIA: 533/2010

Objetivo: REALIZAR AÇÕES DE FISCALIZAÇÃO MÓVEL DEVIDO AO PERÍODO DE DEFESO DO CARANGUEJO NA REGIÃO DO MUNICÍPIO.

Fundamento Legal: LEI 5.810/94: ART. 145/149

Origem: CASTANHAL/PA - BRASIL

Destino(s):

BENEVIDES/PA - Brasil<br

Servidor(es):

572232571/ALESSANDRO DE ARAÚJO BASTOS (ADA) / 5.5 diárias (Completa) / de 01/03/2010 a 06/03/2010<br

Ordenador: ANDERSON PIMENTEL AMARAL

### DIÁRIA

#### NÚMERO DE PUBLICAÇÃO: 74654

##### PORTARIA: 534/2010

Objetivo: REALIZAR ATIVIDADES DE MONITORAMENTO DA MOSCA DA CARAMBOLA.

Fundamento Legal: LEI 5.810/94: ART. 145/149

Origem: CAPITÃO POÇO/PA - BRASIL

Destino(s):

COLARES/PA - Brasil<br

Servidor(es):  
51855023/FRANKLIN ROOSEVELTES NARCIZO DE MATOS (TDIA) / 0.5 diárias (Completa) / de 04/03/2010 a 04/03/2010<br  
Ordenador: ANDERSON PIMENTEL AMARAL

**DIÁRIA**  
**NÚMERO DE PUBLICAÇÃO: 74655**  
**PORTARIA: 535/2010**

Objetivo: REALIZAR ATIVIDADES DE MONITORAMENTO DA MOSCA DA CARAMBOLA.  
Fundamento Legal: LEI 5.810/94: ART. 145/149  
Origem: SANTA ISABEL /PA - BRASIL  
Destino(s):  
BENEVIDES/PA - Brasil<br  
Servidor(es):  
50661742/LIDUINA CHAVES CAVALCANTI (TDIA) / 0.5 diárias (Completa) / de 02/03/2010 a 02/03/2010<br  
Ordenador: ANDERSON PIMENTEL AMARAL

**DIÁRIA**  
**NÚMERO DE PUBLICAÇÃO: 74689**  
**PORTARIA: 542/2010**

Objetivo: CONDUZIR OS SERVIDORES FÁBIO ROMERO E EN/MANOEL SODRÉ QUE IRÃO REALIZAR ATIVIDADES DE PADRONIZAÇÃO DOS POSTOS DE FISCALIZAÇÃO DAS REGIONAIS DOS MUNICÍPIOS.  
Fundamento Legal: LEI 5.810/94: ART. 145/149  
Origem: ANANINDEUA/PA - BRASIL  
Destino(s):  
MARABÁ/PA - Brasil  
REDENÇÃO/PA - Brasil  
SÃO GERALDO DO ARAGUAIA/PA - Brasil  
TUCURUÍ/PA - Brasil<br  
Servidor(es):  
572064392/LINDOMAR COSTA LIMA (MOTORISTA) / 9.5 diárias (Completa) / de 25/02/2010 a 06/03/2010<br  
Ordenador: ANDERSON PIMENTEL AMARAL

**DIÁRIA**  
**NÚMERO DE PUBLICAÇÃO: 74681**  
**PORTARIA: 541/2010**

Objetivo: DAR APOIO NA PADRONIZAÇÃO DOS POSTOS DE FISCALIZAÇÃO DAS REGIONAIS DOS MUNICÍPIOS.  
Fundamento Legal: LEI 5.810/94: ART. 145/149  
Origem: BELÉM/PA - BRASIL  
Destino(s):  
MARABÁ/PA - Brasil  
REDENÇÃO/PA - Brasil  
SÃO GERALDO DO ARAGUAIA/PA - Brasil  
TUCURUÍ/PA - Brasil<br  
Servidor(es):  
541911931/EMANOEL SILVA SODRÉ (AUXILIAR DE CAMPO) / 9.5 diárias (Completa) / de 25/02/2010 a 06/03/2010<br  
Ordenador: ANDERSON PIMENTEL AMARAL

**DIÁRIA**  
**NÚMERO DE PUBLICAÇÃO: 74696**  
**PORTARIA: 543/2010**

Objetivo: REALIZAR ATIVIDADES DE INSPEÇÃO DE PLANTIOS DE SOJA PARA DETECÇÃO DE OCORRÊNCIA DE PRAGAS E O CADASTRO DE PRODUTOR/UNIDADE PRODUTIVA DE SOJA.  
Fundamento Legal: LEI 5.810/94: ART. 145/149  
Origem: BELÉM/PA - BRASIL  
Destino(s):  
CONCEIÇÃO DO ARAGUAIA/PA - Brasil  
FLORESTA DO ARAGUAIA/PA - Brasil  
REDENÇÃO/PA - Brasil<br  
Servidor(es):  
518555172/EL CID DUARTE DA SILVA (TDIA) / 7.5 diárias (Completa) / de 04/03/2010 a 11/03/2010<br  
Ordenador: ANDERSON PIMENTEL AMARAL

**DIÁRIA**  
**NÚMERO DE PUBLICAÇÃO: 74700**  
**PORTARIA: 544/2010**

Objetivo: CONDUZIR OS SERVIDORES EL CID DUARTE E JORGE SILVA QUE IRÃO REALIZAR ATIVIDADES DE INSPEÇÃO DE PLANTIOS DE SOJA PARA DETECÇÃO DE OCORRÊNCIA DE PRAGAS E O CADASTRO DE PRODUTOR/UNIDADE PRODUTIVA DE SOJA.  
Fundamento Legal: LEI 5.810/94: ART. 145/149  
Origem: BELÉM/PA - BRASIL  
Destino(s):  
CONCEIÇÃO DO ARAGUAIA/PA - Brasil  
FLORESTA DO ARAGUAIA/PA - Brasil  
REDENÇÃO/PA - Brasil<br  
Servidor(es):  
571942022/SANDRO DA SILVA SOARES (MOTORISTA) / 7.5 diárias (Completa) / de 04/03/2010 a 11/03/2010<br  
Ordenador: ANDERSON PIMENTEL AMARAL

**DIÁRIA**  
**NÚMERO DE PUBLICAÇÃO: 74708**  
**PORTARIA: 545/2010**

Objetivo: REALIZAR PROCEDIMENTOS DE SUPERVISÃO INTERNA E REUNIÃO COM OS SERVIDORES DA ADEPARÁ E CADASTRADORES DOS MUNICÍPIOS.  
Fundamento Legal: LEI 5.810/94: ART. 145/149  
Origem: SANTARÉM/PA - BRASIL  
Destino(s):  
ALENQUER/PA - Brasil  
CURUÁ/PA - Brasil  
MONTE ALEGRE/PA - Brasil  
ÓBIDOS/PA - Brasil  
ORIXIMINÁ/PA - Brasil  
PRAINHA/PA - Brasil<br  
Servidor(es):  
58697223/CINTHIA EDNAMAY FIGUEIREDO SOBRAL (TDIA) / 5.5 diárias (Completa) / de 01/03/2010 a 06/03/2010<br  
Ordenador: ANDERSON PIMENTEL AMARAL

**DIÁRIA**  
**NÚMERO DE PUBLICAÇÃO: 74611**  
**PORTARIA: 528/2010**

Objetivo: REALIZAR ACOMPANHAMENTO DO PROCESSO DE ABATE NA EMPRESA AMAZÔNIA IND. E COM. DE PRODUTOS ALIMENTÍCIOS LTDA.  
Fundamento Legal: LEI 5.810/94: ART. 145/149  
Origem: BELÉM/PA - BRASIL  
Destino(s):  
SANTA ISABEL/PA - Brasil<br  
Servidor(es):  
518556402/SUSICLAY DE BARROS NETO (TDIA) / 8.5 diárias (Completa) / de 02/03/2010 a 10/03/2010<br  
Ordenador: ANDERSON PIMENTEL AMARAL

**DIÁRIA**  
**NÚMERO DE PUBLICAÇÃO: 74616**  
**PORTARIA: 529/2010**

Objetivo: REALIZAR ACOMPANHAMENTO DO PROCESSO DE ABATE NA EMPRESA CASFRISA FRIGORÍFICO INDÚSTRIA DE CASTANHAL.  
Fundamento Legal: LEI 5.810/94: ART. 145/149  
Origem: ANANINDEUA/PA - BRASIL  
Destino(s):  
CASTANHAL/PA - Brasil<br  
Servidor(es):  
541800472/ROSILANE SOARES DE MARIA (TDIA) / 8.5 diárias (Completa) / de 03/03/2010 a 11/03/2010<br  
Ordenador: ANDERSON PIMENTEL AMARAL

**DIÁRIA**  
**NÚMERO DE PUBLICAÇÃO: 74627**  
**PORTARIA: 530/2010**

Objetivo: REALIZAR ATIVIDADES DE MONITORAMENTO DA MOSCA DA CARAMBOLA.  
Fundamento Legal: LEI 5.810/94: ART. 145/149  
Origem: BREVES/PA - BRASIL  
Destino(s):  
AFUÁ/PA - Brasil<br  
Servidor(es):  
58779892/ADALBERTO GOMES TAVARES (TDIA) / 4.5 diárias (Completa) / de 26/02/2010 a 02/03/2010<br  
Ordenador: ANDERSON PIMENTEL AMARAL

**DIÁRIA**  
**NÚMERO DE PUBLICAÇÃO: 74636**  
**PORTARIA: 531/2010**

Objetivo: DAR APOIO TÉCNICO NAS ATIVIDADES DE FISCALIZAÇÃO AGROPECUÁRIA NO POSTO DO KM 11.  
Fundamento Legal: LEI 5.810/94: ART. 145/149  
Origem: TUCURUÍ/PA - BRASIL  
Destino(s):  
BAIÃO/PA - Brasil<br  
Servidor(es):  
571982121/ANA PAULA VILHENA BECKMAN PINHO (TDIA) / 0.5 diárias (Completa) / de 28/02/2010 a 28/02/2010<br  
Ordenador: ANDERSON PIMENTEL AMARAL

**DIÁRIA**  
**NÚMERO DE PUBLICAÇÃO: 74714**  
**PORTARIA: 546/2010**

Objetivo: REALIZAR PROCEDIMENTOS DE SUPERVISÃO INTERNA E REUNIÃO COM OS SERVIDORES DA ADEPARÁ E CADASTRADORES DOS MUNICÍPIOS.  
Fundamento Legal: LEI 5.810/94: ART. 145/149  
Origem: SANTARÉM/PA - BRASIL  
Destino(s):  
ALENQUER/PA - Brasil  
CURUÁ/PA - Brasil  
MONTE ALEGRE/PA - Brasil  
ORIXIMINÁ/PA - Brasil

PRAINHA/PA - Brasil<br  
Servidor(es):  
0141171/JURANDIR ANTÔNIO DE SOUSA CHAGAS (ADA) / 5.5 diárias (Completa) / de 01/03/2010 a 06/03/2010<br  
Ordenador: ANDERSON PIMENTEL AMARAL

**DIÁRIA**  
**NÚMERO DE PUBLICAÇÃO: 74722**  
**PORTARIA: 547/2010**

Objetivo: PARTICIPAR DA 2ª CONFERÊNCIA DE DEFESA AGROPECUÁRIA DO MAPA E DA AVALIAÇÃO DO PROJETO PILOTO DA GTA ELETRÔNICA.  
Fundamento Legal: LEI 5.810/94: ART. 145/149  
Origem: BELÉM/PA - BRASIL  
Destino(s):  
BRASÍLIA/DF - Brasil<br  
Servidor(es):  
571981642/ALIOMAR ARAPIRACA DA SILVA (DIRETOR GERAL) / 2.0 diárias (Completa) / de 04/03/2010 a 05/03/2010<br  
Ordenador: ANDERSON PIMENTEL AMARAL

**SUPRIMENTO DE FUNDO**  
**NÚMERO DE PUBLICAÇÃO: 74727**  
**PORTARIA: 4485/2010**

Prazo para Aplicação (em dias): 30  
Prazo para Prestação de Contas (em dias): 15  
Servidor: CLÁUDIO RAMON PORTO BACELAR  
Cargo: ADA  
Matrícula Funcional: 7911481  
Recurso(s):  
Programa de Trabalho Fonte do Recurso Natureza da Despesa Valor  
20604123562040000 0261000000 339030 800.00  
Observação: LEI 5.810/94: ART. 145/149  
Ordenador: ANDERSON PIMENTEL AMARAL



**RESOLUÇÃO N.º 001, DE 27 DE JANEIRO DE 2010.**  
**NÚMERO DE PUBLICAÇÃO: 74433**

Concede tratamento tributário às operações realizadas pela empresa Siderúrgica Norte Brasil S/A – SINOBRÁS.  
A Comissão da Política de Incentivos ao Desenvolvimento Socioeconômico do Estado do Pará, no exercício de suas atribuições legais,  
Considerando a Lei nº 6.913, de 3 de outubro de 2006, que dispõe sobre o tratamento tributário aplicável às indústrias em geral;  
Considerando o disposto no Decreto nº 2.490, de 6 de outubro de 2006, que aprova o Regulamento da Lei nº 6.913, de 3 de outubro de 2006, que dispõe sobre o tratamento tributário aplicável às indústrias em geral;  
Considerando o Processo SEDECT n.º 439.522, de 27 de novembro de 2009,  
R E S O L V E:  
Art. 1º Fica diferido o pagamento do Imposto sobre Operações Relativas à Circulação de Mercadorias e sobre Prestações de Serviços de Transporte Interestadual e Intermunicipal e de Comunicação - ICMS incidente nas operações internas com insumos destinados ao processo produtivo da empresa Siderúrgica Norte Brasil S/A – SINOBRÁS, inscrita no Cadastro de Contribuintes do ICMS sob o n.º 15.119.844-6, e as prestações de serviços de transporte vinculadas a essas operações.  
Art. 2º Fica diferido o pagamento do ICMS incidente nas importações do exterior de insumos destinados ao processo produtivo da empresa Siderúrgica Norte Brasil S/A – SINOBRÁS, Inscrição Estadual n.º 15.119.844-6.  
Art. 3º Fica concedido crédito presumido, calculado sobre o débito fiscal do ICMS, nas saídas dos produtos fabricados neste Estado pela empresa Siderúrgica Norte Brasil S/A – SINOBRÁS, Inscrição Estadual n.º 15.119.844-6, nos seguintes percentuais:  
I - 88% (oitenta e oito por cento) nas saídas internas de ferro gusa e aço nas suas diversas formas de apresentação, de forma que a carga tributária líquida resulte em 2,04% (dois inteiros e quatro centésimos por cento);  
II - 86,166% (oitenta e seis inteiros e cento e sessenta e seis milésimos por cento) nas saídas interestaduais de ferro gusa e aço nas suas diversas formas de apresentação, de forma que a carga tributária líquida resulte em 1,66% (um inteiro e sessenta e seis centésimos por cento).  
§ 1º É vedado o aproveitamento de quaisquer outros créditos fiscais, devendo, inclusive, ser estornado qualquer resíduo de crédito fiscal, ainda que a empresa efetue saídas para o exterior.  
§ 2º A apropriação do crédito presumido far-se-á diretamente



no livro "Registro de Apuração do ICMS", no campo "Outros Créditos", seguida da observação "Crédito presumido conforme Resolução n.º 001, de 27 de janeiro de 2010."

§ 3º A apuração do ICMS devido dos produtos a que se refere o caput deste artigo deverá ser efetuada em separado das demais mercadorias não beneficiadas, em folhas distintas, no livro "Registro de Apuração do ICMS".

Art. 4º A Nota Fiscal, na respectiva operação, será emitida pela alíquota estabelecida para cada caso, observados os critérios de cálculo previstos na legislação estadual.

Art. 5º Fica diferido o recolhimento do ICMS relativamente:

I - ao diferencial de alíquota, incidente nas aquisições, em operações interestaduais, de bens destinados ao ativo imobilizado da empresa decorrente de investimentos em implantação, modernização ou ampliação.

II - às importações do exterior de máquinas e equipamentos destinados ao ativo imobilizado da empresa, bem como, nas importações de partes e peças para incorporação às máquinas e aos equipamentos.

§ 1º O tratamento tributário de que trata o caput não terá efeito retroativo em relação às máquinas e equipamentos adquiridos antes da vigência desta Resolução.

§ 2º Interrompe-se o diferimento, tornando-se, imediatamente, exigível o imposto na desincorporação das máquinas e equipamentos do ativo imobilizado do estabelecimento.

Art. 6º A Siderúrgica Norte Brasil S/A – SINOBRÁS, relativamente às operações de aquisição de bens destinados ao ativo imobilizado, bem como nas aquisições de partes e peças para incorporação às máquinas e aos equipamentos, deverá apresentar à Secretaria de Estado da Fazenda, até o 10º (décimo) dia do mês subsequente à operação:

I - cópia das Notas Fiscais das máquinas e dos equipamentos adquiridos com a respectiva classificação fiscal; não havendo a indicação desta, deverão ser informadas pelo contribuinte as nomenclaturas correlativas das mercadorias;

II - extrato da Declaração de Importação - DI e respectivas cópias da fatura e do Conhecimento de Transportes dos bens importados.

Parágrafo único. Os documentos mencionados no inciso II caput somente serão apresentados quando se tratar de importação do exterior de que trata o inciso II do art. 5º.

Art. 7º O benefício fiscal previsto nesta Resolução será utilizado, opcionalmente, pela Siderúrgica Norte Brasil S/A – SINOBRÁS, em substituição à sistemática normal de apuração do imposto, bem como a qualquer outro tratamento tributário diferenciado. Parágrafo único. A opção pelo tratamento tributário previsto nesta Resolução veda o aproveitamento de quaisquer outros créditos, devendo, inclusive, ser estornado qualquer resíduo de crédito fiscal, ainda que a empresa efetue saídas para o exterior.

Art. 8º O tratamento tributário previsto nesta Resolução poderá ser revogado e todos os seus efeitos serão considerados nulos, tornando-se devido o imposto corrigido monetariamente e acrescido das penalidades legais, na hipótese de descumprimento da legislação que rege a matéria.

Art. 9º A empresa Siderúrgica Norte Brasil S/A - SINOBRÁS fica obrigada a fixar, em frente à instalação física de seu empreendimento, placa de promoção e divulgação, conforme modelo aprovado pela Comissão da Política de Incentivos ao Desenvolvimento Socioeconômico do Estado do Pará.

Art. 10. Esta Resolução entra em vigor na data de sua publicação no Diário Oficial do Estado, produzindo efeitos por 15 (quinze) anos.

Sala de Reuniões da Comissão da Política de Incentivos ao Desenvolvimento Socioeconômico do Estado do Pará, em 27 de janeiro de 2010.

MAURILIO DE ABREU MONTEIRO

Presidente da Comissão da Política de Incentivos ao Desenvolvimento

Socioeconômico do Estado do Pará

**RESULTADO DA LICITAÇÃO TIPO CONCORRÊNCIA Nº 01/2009**

**NÚMERO DE PUBLICAÇÃO: 74497**

**RESULTADO DA LICITAÇÃO TIPO CONCORRÊNCIA Nº 01/2009**

**CONCORRÊNCIA Nº 01/2009**

**PROCESSO 963/2009**

OBJETO: CONTRATAÇÃO DE EMPRESA, DEVIDAMENTE CONSTITUÍDA NA FORMA DA LEI, PARA EXECUÇÃO DE SERVIÇOS DE ENGENHARIA DE CONSTRUÇÃO DO CONJUNTO ARQUITETÔNICO DO PARQUE DE CIÊNCIA E TECNOLOGIA DO GUAMÁ, NO MUNICÍPIO DE BELÉM, ESTADO DO PARÁ.

RELATÓRIO DE JULGAMENTO, ADJUDICAÇÃO E HOMOLOGAÇÃO: O PROCESSO CONCORRÊNCIA Nº 01/2009 EM EPÍGRAFE, FOI REALIZADO DENTRO DA NORMALIDADE, SEM INTERPOSIÇÃO DE RECURSOS E A EMPRESA COPEM – CONSTRUTORA PARAENSE DE ESTRUTURAS METÁLICAS S/A TEVE SEUS DOCUMENTOS DE

HABILITAÇÃO E PROPOSTAS DE PREÇOS ACEITAS PELA CPL. VALOR DA PROPOSTA: R\$ 45.406.896,39 (QUARENTA E CINCO MILHÕES, QUATROCENTOS E SEIS MIL OITOCENTOS E NOVECENTA E SEIS REAIS E TRINTA E NOVE CENTAVOS). HOMOLOGAÇÃO DO RESULTADO: ADJUDICO E HOMOLOGO O RESULTADO DA PRESENTE LICITAÇÃO A EMPRESA VENCEDORA COPEM – CONSTRUTORA PARAENSE DE ESTRUTURAS METÁLICAS S/A.

TIPO DE JULGAMENTO: MENOR PREÇO

Belém, 26 de Fevereiro de 2010.

MAURÍLIO DE ABREU MONTEIRO

Secretário de Estado de Desenvolvimento, Ciência e Tecnologia

**TERMO ADITIVO A CONVÊNIO  
NÚMERO DE PUBLICAÇÃO: 74545**

Termo Aditivo: 4

Data de Assinatura: 26/02/2010

Valor: 0,00

Vigência: 26/03/2010 a 30/03/2011

Justificativa: Finalização das atividades do projeto.

**OBJETO: PRORROGAÇÃO DO PRAZO DE VIGÊNCIA DO CONVÊNIO 062/2007 ATÉ 30/03/2011.**

Convenio: 62/2007

Partes:

Concedente: Sec.Est. de Des.,Cien. e Tecnologia - SEDECT  
Beneficiário ente Público: Universidade Federal do Pará - UFPA.  
Nome do Ordenador: MAURÍLIO DE ABREU MONTEIRO

**TERMO ADITIVO A CONVÊNIO  
NÚMERO DE PUBLICAÇÃO: 74521**

Termo Aditivo: 1

Data de Assinatura: 26/02/2010

Valor: 0,00

Vigência: 26/02/2010 a 27/06/2010

Justificativa: Ajustes do repasse financeiro.

**OBJETO: PRORROGAÇÃO DO PRAZO DE VIGÊNCIA DO CONVÊNIO 017/2009 ATÉ 27/06/2010.**

Convenio: 17/2009

Partes:

Beneficiário ente Privado: ALUNORTE - Alumina do Norte do Brasil S/A.

Concedente: Sec. de Est. de Des.,Cien. e Tecnoloogia - SEDECT

Nome do Ordenador: MAURÍLIO DE ABREU MONTEIRO

**SUSPENSÃO DE FÉRIAS  
NÚMERO DE PUBLICAÇÃO: 74308**

**SUSPENSÃO DE FÉRIAS**

**PORTARIA Nº. 114 DE 01 DE MARÇO DE 2010.**

SUSPENDER, por necessidade de serviço, o período de gozo de 01.03.2010 a 30.03.2010, das férias da servidora, MARIA DA CONCEIÇÃO PAES LOUREIRO, identidade funcional nº604607/3, ocupante do cargo em comissão de Coordenadora, código GEP-DAS-4, concedido através da Portaria nº044 de 01.02.2010, publicada no Diário Oficial nº31.598 de 02.02.2010.

REGISTRE-SE, PUBLIQUE-SE E CUMPRA-SE

Secretaria de Estado de Desenvolvimento, Ciência e Tecnologia, em 01 de março de 2010.

**SUSPENSÃO DE FÉRIAS  
NÚMERO DE PUBLICAÇÃO: 74309**

**SUSPENSÃO DE FÉRIAS**

**PORTARIA Nº. 115 DE 01 DE MARÇO DE 2010.**

SUSPENDER, por necessidade de serviço, o período de gozo de 01.03.2010 a 30.03.2010, das férias da servidora, RIZOLEIDE GUERREIRO PINHEIRO DE SOUZA, identidade funcional nº57192591/1, ocupante do cargo em comissão de Gerente, código GEP-DAS-3, concedido através da Portaria nº044 de 01.02.2010, publicada no Diário Oficial nº31.598 de 02.02.2010.

REGISTRE-SE, PUBLIQUE-SE E CUMPRA-SE

Secretaria de Estado de Desenvolvimento, Ciência e Tecnologia, em 01 de março de 2010.

## COMPANHIA PARAENSE DE TURISMO

**DESIGNAÇÃO**

**NÚMERO DE PUBLICAÇÃO: 74575**

**PORTARIA Nº 046/2010-GRES**

DESIGNAR o Gerente de Negócios o Sr. DEOCLÉCIO NEVES CORDEIRO JUNIOR, matrícula nº 54197969/1, para responder pela Diretoria de Fomento desta Companhia Paraense de Turismo - PARATUR, no período de 02 a 05 de março de 2010, durante a ausência da titular, por motivo de viagem.

**PORTARIA Nº 043/2010-GRES**

DESIGNAR a Técnica de Planejamento e Gestão em Turismo

a Srª. JULIANNA LEITE SARAIVA, matrícula nº 57174765/1, para responder pela Diretoria Administrativo-Financeira desta Companhia Paraense de Turismo - PARATUR, no período de 01 a 30 de março de 2010, durante as férias do titular.

**PORTARIA Nº 044/2010-GRES**

DESIGNAR o Gerente Geral de Marketing a Srª. TEREZA JACQUELINE RODRIGUES ALVES, matrícula nº 2014890/1, para responder pela Presidência desta Companhia Paraense de Turismo - PARATUR, no período de 02 a 05 de março de 2010, durante a ausência da titular, por motivo de viagem.

Registre-se, publique-se e cumpra-se.

Belém-PA, 26 de fevereiro de 2010.

CONCEIÇÃO SILVA DA SILVA

Presidente Interina

## COMPANHIA DE DESENVOLVIMENTO INDUSTRIAL DO PARÁ - CDI - PA

**TERMO ADITIVO A CONTRATO  
NÚMERO DE PUBLICAÇÃO: 74489**

Termo Aditivo: 5

Data de Assinatura: 25/02/2010

Vigência: 26/02/2010 a 26/04/2010

Justificativa: Prorrogar por 60 dias.

Contrato: 7/2009

Orçamento:

Programa de Trabalho	Natureza da Despesa	Fonte do Recurso	Origem do Recurso
04661125919590000	449051	0261000000	Estadual

Contratado: Conexão Serviços Ltda - EPP

Endereço: Av Crongre de Oliveira, Bairro: Centro, 2919

CEP. 68445-000 - Barcarena/PA

Telefone: 0932233038

Ordenador: ANA MARLY LAMEIRA DA SILVA

## FUNDAÇÃO DE AMPARO A PESQUISA DO ESTADO DO PARÁ

**PORTARIA Nº014/2010–FAPESPA, DE 26 DE FEVEREIRO DE 2010**

**NÚMERO DE PUBLICAÇÃO: 74640**

O Diretor-Presidente da FUNDAÇÃO DE AMPARO À PESQUISA DO ESTADO DO PARÁ - FAPESPA, no uso de suas atribuições legais pela Lei Complementar de 061, de 24 de julho de 2007, RESOLVE:

TRANSFERIR, por necessidade de serviço, de 01.03.2010 a 30.03.2010 para 03.03.2010 a 01.04.2010, o período de gozo de férias do servidor Roberto Cláudio Ribeiro Gualberto, matrícula 80845182/4, referente ao exercício 2009/2010, concedido anteriormente por meio da Portaria de férias nº 009/2010, publicada no DOE nº 31.601, de 05 de fevereiro de 2010.

Registre-se, Publique-se e Cumpra-se.

Gabinete do Diretor-Presidente, 26 de fevereiro de 2010.

Prof. Dr. Sanclayton Geraldo Carneiro Moreira

DIRETOR-PRESIDENTE em exercício da FAPESPA

**EXTRATOS DE INSTRUMENTOS DE CONCESSÃO E ACEITAÇÃO DE APOIO FINANCEIRO A PROJETO - ICAAF NOS 001/2010, 002/2010 E 003/2010 – DCR-UFOPA**

**NÚMERO DE PUBLICAÇÃO: 74629**

**Nº DO INSTRUMENTO: ICAAF Nº 001/2010**

CONCEDENTE: FUNDAÇÃO DE AMPARO À PESQUISA DO ESTADO DO PARÁ – FAPESPA

Nome: Willian Gomes Vale

TÍTULO DO PROJETO: Desenvolvimento e Aplicação de Biotecnologias Visando o Aumento da Eficiência Reprodutiva em Rebanhos Bubalinos Leiteiros na Região do Médio Amazonas (Santarém, Estado do Pará).

FINALIDADE: Concessão de Auxílio financeiro a projeto de natureza científica, tecnológica ou de inovação.

Edital/Chamada nº 001/2009 – Programa de Desenvolvimento Científico e Tecnológico Regional – Universidade Federal do Oeste do Pará – DCR

VALOR GLOBAL DA CONCESSÃO: R\$ 63.009,00 (sessenta e três mil e nove reais)

DOTAÇÃO ORÇAMENTÁRIA: 19.128.1261.6037, Fonte 0122.

PROCESSO Nº: 359165/2009

VIGÊNCIA: 24 (vinte e quatro) meses, partir da data da publicação.

DATA DE ASSINATURA: 22 de fevereiro de 2010.

ORDENADOR RESPONSÁVEL: UBIRATAN HOLANDA BEZERRA

Nº DO INSTRUMENTO: ICAAF Nº 002/2010

CONCEDENTE: FUNDAÇÃO DE AMPARO À PESQUISA DO ESTADO DO PARÁ – FAPESPA

Nome: Renata Giassi Udulutsch

TÍTULO DO PROJETO: Levantamento florístico e guia ilustrado das Bignonieae da Floresta Nacional do Tapajós.

FINALIDADE: Concessão de Auxílio financeiro a projeto de natureza científica, tecnológica ou de inovação.

Edital/Chamada nº 001/2009 – Programa de Desenvolvimento Científico e Tecnológico Regional – Universidade Federal do Oeste do Pará - DCR

VALOR GLOBAL DA CONCESSÃO: R\$ 63.197,76 (sessenta e três mil e cento e noventa e sete reais e setenta e seis centavos)

DOTAÇÃO ORÇAMENTÁRIA: 19.128.1261.6037, Fonte 0122.

PROCESSO Nº: 384070/2009

VIGÊNCIA: 24 (vinte e quatro) meses, partir da data da publicação.

DATA DE ASSINATURA: 22 de fevereiro de 2010.

ORDENADOR RESPONSÁVEL: UBIRATAN HOLANDA BEZERRA

**Nº DO INSTRUMENTO: ICAAF Nº 003/2010**

CONCEDENTE: FUNDAÇÃO DE AMPARO À PESQUISA DO ESTADO DO PARÁ – FAPESPA

Nome: Pedro Dias de Oliveira

TÍTULO DO PROJETO: A família Rutaceae na Floresta Nacional do Tapajós, Pará: flora e guia ilustrado.

FINALIDADE: Concessão de Auxílio financeiro a projeto de natureza científica, tecnológica ou de inovação.

Edital/Chamada nº 001/2009 – Programa de Desenvolvimento Científico e Tecnológico Regional – Universidade Federal do Oeste do Pará - DCR

VALOR GLOBAL DA CONCESSÃO: R\$ 63.197,76 (sessenta e três mil e cento e noventa e sete reais e setenta e seis centavos)

DOTAÇÃO ORÇAMENTÁRIA: 19.128.1261.6037, Fonte 0122.

PROCESSO Nº: 384072/2009

VIGÊNCIA: 24 (vinte e quatro) meses, partir da data da publicação.

DATA DE ASSINATURA: 22 de fevereiro de 2010.

ORDENADOR RESPONSÁVEL: UBIRATAN HOLANDA BEZERRA

**ERRATA DE EXTRATO DO ICAAF Nº 137/2009**

**NÚMERO DE PUBLICAÇÃO: 74633**

**PUBLICADO**

NO DIÁRIO OFICIAL DO ESTADO Nº 31565 de 15/12/2009 – Publicação nº 53833.

ICAAF - UEPA Nº 137/2009

ONDE SE LÊ:

BENEFICIÁRIO: Osmarina do Nascimento Pires

CPF: 319.303.362-68

LEIA-SE:

BENEFICIÁRIO: Rodrigo Luis Ferreira da Silva

CPF: 651.410.912-97

ORDENADOR RESPONSÁVEL: Ubiratan Holanda Bezerra

**PORTARIA Nº 012/10-FAPESPA, DE 23 DE FEVEREIRO DE 2010.**

**NÚMERO DE PUBLICAÇÃO: 74695**

**PORTARIA Nº 012/10-FAPESPA, DE 23 DE FEVEREIRO DE 2010.**

O Diretor-Presidente da FUNDAÇÃO DE AMPARO À PESQUISA DO ESTADO DO PARÁ - FAPESPA, no uso de suas atribuições legais e,

CONSIDERANDO a viagem a serviço do servidor Sanclayton Geraldo Carneiro Moreira, Diretor Científico da FAPESPA, nos dias 24 e 25/02/2010,

RESOLVE:

Designar o servidor Marcos Pinto da Costa da Rocha, Coordenador de Captação de Recursos, a responder pela Diretoria Científica na ausência do titular, nos dias acima.

Registre-se, Publique-se e Cumpra-se.

Gabinete do Diretor-Presidente, 23 de fevereiro de 2010.

UBIRATAN HOLANDA BEZERRA

DIRETOR-PRESIDENTE da FAPESPA

**PORTARIA Nº 013/10-FAPESPA, DE 23 DE FEVEREIRO DE 2010.**

**NÚMERO DE PUBLICAÇÃO: 74697**

**PORTARIA Nº 013/10-FAPESPA, DE 23 DE FEVEREIRO DE 2010.**

O Diretor-Presidente da FUNDAÇÃO DE AMPARO À PESQUISA DO ESTADO DO PARÁ - FAPESPA, no uso de suas atribuições legais e,

CONSIDERANDO a viagem a serviço do Diretor-Presidente desta Fundação,

RESOLVE:

Designar a servidora Rosilene Paracampas da Silva, Diretora de Planejamento, Administração e Finanças da FAPESPA, a

responder pelo Diretor-Presidente na ausência do titular, nos dias 24 e 25 de fevereiro de 2010.

Registre-se, Publique-se e Cumpra-se.

Gabinete do Diretor-Presidente, 23 de fevereiro de 2010.

UBIRATAN HOLANDA BEZERRA

DIRETOR-PRESIDENTE da FAPESPA

**PORTARIA Nº 011/10-FAPESPA, DE 23 DE FEVEREIRO DE 2010.**

**NÚMERO DE PUBLICAÇÃO: 74692**

**PORTARIA Nº 011/10-FAPESPA, DE 23 DE FEVEREIRO DE 2010.**

O Diretor-Presidente da FUNDAÇÃO DE AMPARO À PESQUISA DO ESTADO DO PARÁ - FAPESPA, no uso de suas atribuições legais e,

CONSIDERANDO a viagem a serviço do Diretor-Presidente desta Fundação,

RESOLVE:

Designar o servidor Sanclayton Geraldo Carneiro Moreira, Diretor Científico da FAPESPA, a responder pelo Diretor-Presidente na ausência do titular, no período de 26 de fevereiro a 7 de março de 2010.

Registre-se, Publique-se e Cumpra-se.

Gabinete do Diretor-Presidente, 23 de fevereiro de 2010.

UBIRATAN HOLANDA BEZERRA

DIRETOR-PRESIDENTE da FAPESPA

**PORTARIA Nº015/2010-FAPESPA, DE 01 DE MARÇO DE 2010.**

**NÚMERO DE PUBLICAÇÃO: 74646**

O Diretor-Presidente da FUNDAÇÃO DE AMPARO À PESQUISA DO ESTADO DO PARÁ - FAPESPA, no uso de suas atribuições legais pela Lei Complementar de 061, de 24 de julho de 2007,

RESOLVE:

INTERROMPER, por necessidade de serviço, o período de gozo de férias do servidor Nilton Cardoso Santiago, matrícula 54180035/2, referente ao exercício 2009/2010, concedido anteriormente por meio da Portaria nº 009/2010, publicada no DOE nº 31.601, de 05/02/2010, para posterior data oportuna.

Registre-se, Publique-se e Cumpra-se.

Gabinete do Diretor-Presidente, 01 de março de 2010.

Prof. Dr. Sanclayton Geraldo Carneiro Moreira

DIRETOR-PRESIDENTE em exercício da FAPESPA



**EDITAL DE NOTIFICAÇÃO - CERAT BELÉM**

**NÚMERO DE PUBLICAÇÃO: 74652**

A Coordenadora Executiva Regional de Administração Tributária e Não Tributária de Belém, no uso de suas atribuições, NOTIFICA aos titulares, sócios ou representantes legais da firma abaixo relacionada, nos termos do artigo 11 da Lei n.º 6.182/98 e dos artigos 65 e 66 da Lei n.º 5.530/89, combinado com os artigos 124 e 744 do RICMS, anexo ao Decreto n.º 4.676/01, a apresentar os documentos a seguir relacionados, objeto da ação fiscal de programação em profundidade de exercício fechado dirigida/especial nº 002010480000414-9, no prazo de 30 (trinta) dias, contados da data em que se considera notificado o contribuinte, na forma do art. 37 da Instrução Normativa nº 18, de 16/08/2007, alterado pela Lei nº 7.078, de 28 de dezembro de 2007.

Razão Social: EJR COMERCIAL LTDA

Inscrição Estadual: 15.202.288-0

Auditor fiscal solicitante: Luiz Monteiro Ribeiro

Documentos solicitados:

Balanco Patrimonial;

Comprovante de entrega – DIEF;

Comprovante de entrega – DIEF COMÉRCIO EXTERIOR;

Comprovante de entrega – SINTEGRA;

Comprovantes de despesas – conforme relação anexa;

Dae´s de Recolhimento de ICMS;

Declaração de Imposto de Renda Pessoa Jurídica;

Demonstração do Resultado do Exercício;

Duplicatas a pagar;

Duplicatas a receber;

Fita detalhe;

Livros Fiscais: Caixa; Registro de Entradas; Registro de Saídas;

Registro de Apuração de ICMS; Registro de Inventário e Registro

de Utilização de Termos de Ocorrências;

Mapa resumo ECF (Redução Z anexa);

Nota Fiscal de venda a consumidor – modelo 2;

Notas Fiscais de entradas;

Notas fiscais de Saídas;

Notas fiscais de Saídas – canceladas;

Último Termo de Conclusão de Fiscalização em Profundidade.

Outros documentos poderão ser solicitados no decorrer desta ação fiscal.

Período a ser fiscalizado: 03/2005 até 12/2007

Local p/ entrega da documentação: Av. Gentil Bittencourt, 2566, 2º andar, Bairro: São Brás, Belém – Pa, Fones: 3039-8500, 8129-1313.

O não atendimento à presente NOTIFICAÇÃO, no prazo estipulado, determinará a imediata aplicação das penalidades cabíveis, nos termos do Artigo 78, inciso IX, alínea “c” da Lei n.º 5.530/89, ficando ciente, desde logo, que a presente medida caracteriza o início da ação fiscal pertinente, visando ao interesse do Erário Estadual.

KÁTIA CRISTINA DA SILVA NEVES

Coordenadora Fazendária - Cerat Belém

**CONTRATO**

**NÚMERO DE PUBLICAÇÃO: 74691**

**CONTRATO: 9/2010**

Objeto: locação de imóvel não-residencial, situado na Rua Alexandre Rodrigues de Souza, 259, centro, município de Óbidos/Pará, para funcionamento da Coordenação Executiva Regional de Administração da Base de Candirú(CECOMT- Base Candirú/SEFA), durante as obras de reforma das novas instalações.

Valor Total: 12.000,00

Data Assinatura: 26/02/2010

Vigência: 26/02/2010 a 25/02/2011

Dispensa: 29/2009

Orçamento:

Programa de Trabalho	Natureza da Despesa	Fonte do Recurso	Origem do Recurso
04129119126470000	339036	0144000000	Estadual

Contratado: Carlos Roberto Rêgo de Andrade

Endereço: R Marcos R de Souza, 259

CEP: 68250-000 - Óbidos/PATelefone: 9100000000 Celular: 9281406136

Ordenador: Josué A.Azevedo Monteiro

**PORTARIAS DO IPVA**

**NÚMERO DE PUBLICAÇÃO: 74635**

**PORTARIA N.º91-CEEAT/IPVA/ITCD, DE 01/03/2010 - PROC N.º 1920107300006681/SEFA/CEEAT IPVA-ITCD**

Motivo: Conceder a isenção do IPVA ao veículo para o ano de 2010

Base Legal: art.3º inc. VIII da Lei 6.017/96, alterada pela Lei 6427/01

Interessado: Edineusa Souza da Silva

Marca Tipo Chassi

GM/MERIVA MAXX Pas/Automovel 9BGXH75X0AC208615

**PORTARIA N.º92-CEEAT/IPVA/ITCD, DE 01/03/2010 - PROC N.º 1920107300006959/SEFA/CEEAT IPVA-ITCD**

Motivo: Conceder a isenção do IPVA ao veículo para o ano de 2010

Base Legal: art.3º inc. VIII da Lei 6.017/96, alterada pela Lei 6427/01

Interessado: Argesilau Serrão de Andrade

Marca Tipo Chassi

GM/MERIVA JOY Pas/Automovel 9BGXL75X0AC203122

**PORTARIA N.º93-CEEAT/IPVA/ITCD, DE 01/03/2010 - PROC N.º 0420107300024751/SEFA/CEEAT IPVA-ITCD**

Motivo: Conceder a isenção do IPVA ao veículo para o ano de 2010

Base Legal: art.3º inc. VIII da Lei 6.017/96, alterada pela Lei 6427/01

Interessado: Cley Fernando Bilby Lemos

Marca Tipo Chassi

FIAT/SIENA FIRE FLEX Pas/Automovel 9BD17203G63217720

**PORTARIA N.º94-CEEAT/IPVA/ITCD, DE 01/03/2010 - PROC N.º 1920107300006908/SEFA/CEEAT IPVA-ITCD**

Motivo: Conceder a isenção do IPVA ao veículo para o ano de 2010

Base Legal: art.3º inc. VIII da Lei 6.017/96, alterada pela Lei 6427/01

Interessado: Elson Luis Alves Monteiro

Marca Tipo Chassi

FIAT/SIENA ELX FLEX Pas/Automovel 9BD17201A73297259

**PORTARIA N.º95-CEEAT/IPVA/ITCD, DE 01/03/2010 - PROC N.º 1920107300006045/SEFA/CEEAT IPVA-ITCD**

Motivo: Conceder a isenção do IPVA ao veículo para o ano de 2010

Base Legal: art.3º inc. VIII da Lei 6.017/96, alterada pela Lei 6427/01

Interessado: Jose Maria dos Santos Oliveira



Marca Tipo Chassi  
FIAT/SIENA ELX FLEX Pas/Automovel 9BD17201M83406825  
**PORTARIA N.º96-CEEAT/IPVA/ITCD, DE 01/03/2010 - PROC N.º 1920107300003666/SEFA/CEEAT IPVA-ITCD**  
Motivo: Conceder a isenção do IPVA ao veículo para o ano de 2010  
Base Legal: art.3º inc. VIII da Lei 6.017/96, alterada pela Lei 6427/01

Interessado: Marcela de Nazare Luz de Lima  
Marca Tipo Chassi  
FIAT/SIENA FIRE FLEX Pas/Automovel 9BD17206G73297525  
**PORTARIA N.º97-CEEAT/IPVA/ITCD, DE 01/03/2010 - PROC N.º 1920107300005219/SEFA/CEEAT IPVA-ITCD**  
Motivo: Conceder a isenção do IPVA ao veículo para o ano de 2010  
Base Legal: art.3º inc. VIII da Lei 6.017/96, alterada pela Lei 6427/01

Interessado: Azamor Favacho da Silva Filho  
Marca Tipo Chassi  
FIAT/SIENA ELX FLEX Pas/Automovel 9BD17201M83410402  
**PORTARIA N.º98-CEEAT/IPVA/ITCD, DE 01/03/2010 - PROC N.º 1920107300004816/SEFA/CEEAT IPVA-ITCD**  
Motivo: Conceder a isenção do IPVA ao veículo para o ano de 2010  
Base Legal: art.3º inc. VIII da Lei 6.017/96, alterada pela Lei 6427/01

Interessado: Luiz Augusto Chagas Mota  
Marca Tipo Chassi  
FIAT/UNO MILLE FIRE FLEX Pas/Automovel 9BD15822786089624  
**PORTARIA N.º99-CEEAT/IPVA/ITCD, DE 01/03/2010 - PROC N.º 1020107300003485/SEFA/CEEAT IPVA-ITCD**  
Motivo: Conceder a isenção do IPVA ao veículo para o ano de 2010  
Base Legal: art.3º inc. VIII da Lei 6.017/96, alterada pela Lei 6427/01

Interessado: Mair Nunes da Silva  
Marca Tipo Chassi  
VW/GOL 1.0 PLUS Pas/Automovel 9BWCA05X12T052874  
**PORTARIA N.º100-CEEAT/IPVA/ITCD, DE 01/03/2010 - PROC N.º 1920107300006754/SEFA/CEEAT IPVA-ITCD**  
Motivo: Conceder a isenção do IPVA ao veículo para o ano de 2010  
Base Legal: art.3º inc. VIII da Lei 6.017/96, alterada pela Lei 6427/01

Interessado: Otacilio Lima Filho  
Marca Tipo Chassi  
FIAT/IDEA ELX FLEX Pas/Automovel 9BD13561382082280  
**PORTARIA N.º101-CEEAT/IPVA/ITCD, DE 01/03/2010 - PROC N.º 1920107300006789/SEFA/CEEAT IPVA-ITCD**  
Motivo: Conceder a isenção do IPVA ao veículo para o ano de 2010  
Base Legal: art.3º inc. VIII da Lei 6.017/96, alterada pela Lei 6427/01

Interessado: Rui Reis Damasceno Carvalho  
Marca Tipo Chassi  
FIAT/SIENA ELX FLEX Pas/Automovel 9BD17201A63212182  
**PORTARIA N.º102-CEEAT/IPVA/ITCD, DE 01/03/2010 - PROC N.º 1920107300006819/SEFA/CEEAT IPVA-ITCD**  
Motivo: Conceder a isenção do IPVA ao veículo para o ano de 2010  
Base Legal: art.3º inc. VIII da Lei 6.017/96, alterada pela Lei 6427/01

Interessado: Joao Batista dos Reis  
Marca Tipo Chassi  
FIAT/PALIO FIRE FLEX Pas/Automovel 9BD17164G85172799  
**PORTARIA N.º103-CEEAT/IPVA/ITCD, DE 01/03/2010 - PROC N.º 1920107300006924/SEFA/CEEAT IPVA-ITCD**  
Motivo: Conceder a isenção do IPVA ao veículo para o ano de 2010  
Base Legal: art.3º inc. VIII da Lei 6.017/96, alterada pela Lei 6427/01

Interessado: Jose do Socorro dos Santos Londres  
Marca Tipo Chassi  
GM/CELTA 4P SPIRIT Pas/Automovel 9BGRX48X05G203168  
**PORTARIA N.º104-CEEAT/IPVA/ITCD, DE 01/03/2010 - PROC N.º 1920107300006320/SEFA/CEEAT IPVA-ITCD**  
Motivo: Conceder a isenção do IPVA ao veículo para o ano de 2010  
Base Legal: art.3º inc. VIII da Lei 6.017/96, alterada pela Lei 6427/01

Interessado: Antonio Carlos Damasceno

Marca Tipo Chassi

I/GM CLASSIC LIFE Pas/Automovel 8AGSA19908R171638  
**PORTARIA N.º105-CEEAT/IPVA/ITCD, DE 01/03/2010 - PROC N.º 1920107300006452/SEFA/CEEAT IPVA-ITCD**  
Motivo: Conceder a isenção do IPVA ao veículo para o ano de 2010  
Base Legal: art.3º inc. VIII da Lei 6.017/96, alterada pela Lei 6427/01

Interessado: Jose Rosinaldo Mendes de Sousa  
Marca Tipo Chassi  
FIAT/SIENA ELX FLEX Pas/Automovel 9BD17201M83402777  
**PORTARIA N.º106-CEEAT/IPVA/ITCD, DE 01/03/2010 - PROC N.º 1920107300006487/SEFA/CEEAT IPVA-ITCD**  
Motivo: Conceder a isenção do IPVA ao veículo para o ano de 2010  
Base Legal: art.3º inc. VIII da Lei 6.017/96, alterada pela Lei 6427/01

Interessado: Manoel Delorisano Raiol Gomes  
Marca Tipo Chassi  
GM/CORSA SEDAN PREMIUM Pas/Automovel 9BGXM19808C158211  
**PORTARIA N.º107-CEEAT/IPVA/ITCD, DE 01/03/2010 - PROC N.º 1920107300005464/SEFA/CEEAT IPVA-ITCD**  
Motivo: Conceder a isenção do IPVA ao veículo para o ano de 2010  
Base Legal: art.3º, XII da Lei 6017/96, incluído pela Lei 6706/04

Interessado: Ruth de Souza Tavora  
Marca Tipo Chassi  
TOYOTA/COROLLA GLI18FLEX Pas/Automovel 9BRBB42E9A5120413

**DFI - ATO DE CREDENCIAMENTO COOPERPECA Nº 01 NÚMERO DE PUBLICAÇÃO: 74578 ATO DE CREDENCIAMENTO COOPERPECA Nº 01**

PROCESSO Nº 172010730000162-3

A SECRETARIA DE ESTADO DA FAZENDA, no uso de suas atribuições estabelecidas no artigo 20 do anexo II do Regulamento do ICMS, alterado pelo Decreto n.º 1.016 de 03 de junho de 2008 (aprovado pelo Decreto nº 4676, de 18/06/2001), CREDENCIA, através deste Ato, as embarcações pesqueiras abaixo discriminadas, filiadas ao COOPERPECA – Cooperativa Mista dos Armadores de Pesca de Bragança Pará, a adquirirem as respectivas cotas de óleo diesel destinado a consumo próprio com isenção de ICMS, das Distribuidoras de Combustíveis, também credenciadas, considerando a publicação no Diário Oficial da União, da Portaria de nº. 73/2010, do Ministério de Pesca e Aquicultura, na forma do disposto no inciso VII do art. 23 da Lei nº 10.683, de 28 de maio de 2003, e do Anexo I da Instrução Normativa nº 18, de 25 de agosto de 2006.

N	BENEFICIÁRIO	IE	EMBARCAÇÃO	Nº LACRE	COTA	CAPTANIA	SEAP
1	ANTÔNIO XAVIER DE SOUSA	15270619-4	PITTIA	7.346	37.718	161-0023809-1	PA-05140
2	ANTÔNIO XAVIER DE SOUSA	15270619-4	ROCHELLE	141.021	25.146	161-0041372	PA-05139
3	JOSÉ MARIA FERREIRA DOS SANTOS	15270617-4	JUANNY	147.544	30.646	021-031876-7	PA-05421
4	JOSÉ MARIA FERREIRA DOS SANTOS	15270617	JUANY I	147.507	86.438	021-030592-4	PA-02207
5	JOSÉ MARIA FERREIRA DOS SANTOS	15270617	EDUARDO III	141.087	44.791	021-028205-3	PA-00552
6	LUIZ ALVES BORGES	15271482-0	LAIZ	147.508	44.791	161-005409-1	PA-00101
7	LUIZ ALVES BORGES	15271482-0	LUIZ JUNIOR I	147.542	45.576	161-005520-9	PA-00102
8	THAIRO BARROSO BASTOS DE SANTIAGO	15270615-1	MARÍLIA SANTIAGO	147.572	43.219	163-004088-6	PA-003035

NOTA: A ISENÇÃO DO ICMS PREVISTA NO ARTIGO 20 DO ANEXO II DO RICMS, APROVADO PELO DECRETO ESTADUAL Nº 4676/2001, ALTERADO PELO DECRETO Nº 1.016, DE 2 DE JUNHO DE 2008, BEM COMO QUALQUER OUTRO BENEFÍCIO DECORRENTE, FICA CONDICIONADA AO ATENDIMENTO DO PROCEDIMENTO PREVISTO NO § 2º, INCISO I, ALÍNEA “e” E DO § 13, INCISO III DO MESMO DIPLOMA LEGAL.  
Belém, 23 de fevereiro de 2010.

CARLOS ALBERTO CARVALHO CARDOSO

Diretor de Fiscalização

**PORTARIA DE ISENÇÃO DE ICMS - GAB/SECRETÁRIO NÚMERO DE PUBLICAÇÃO: 74487**

**PORTARIA Nº 0024 DE 25 DE FEVEREIRO DE 2010**

O Secretário Adjunto de Receitas de Estado da Fazenda, no uso da competência que lhe é conferida pela Portaria nº 0314, de 17/09/2007 e, tendo em vista os termos do Processo n.º 002010730000193-5/SEFA,

RESOLVE :

Reconhecer o direito à isenção do Imposto sobre Operações

Relativas à Circulação de Mercadorias e sobre Prestações de Serviços de Transportes Interestadual e Intermunicipal e de Comunicação - ICMS , nos termos da Lei Complementar nº 24, de 07 de janeiro de 1975, do Convênio ICMS 03, de 19 de janeiro de 2007 e do Regulamento do ICMS, aprovado pelo Decreto n.º 4.676, de 18 de junho de 2001, arts. 1º e 50 do Anexo II, em favor de SUELLEN MARIANA MELO DA SILVA, inscrita no Cadastro de Pessoa Física do Ministério da Fazenda - CPF (MF) sob o nº 872.989.292-91, na aquisição de um veículo marca VOLKSWAGEN, modelo GOL 1.6 TOTAL FLEX, com 103 HP, cujo preço de venda ao consumidor sugerido pelo fabricante/concessionária, incluídos os tributos incidentes, é de R\$-34.173,00 (trinta e quatro mil, cento e setenta e três reais), veículo automotor de transmissão automática ou com a embreagem adaptada à alavanca de câmbio, para USO DE DEFICIENTE FÍSICO, conforme LAUDO MÉDICO emitido pelos Médicos Sociedade Civil Ltda. - CLIMEPT - Clínica de Medicina e Psicologia de Trânsito, de 09 de junho de 2008.

Este ato terá validade de 180 (cento e oitenta) dias, contados da data de sua publicação no Diário Oficial do Estado, vedado sua prorrogação.

Registre-se, publique-se e cumpra-se.

GABINETE DO SECRETÁRIO ADJUNTO DE RECEITAS DA FAZENDA, 25 de fevereiro de 2010.

JOSÉ LUCIVALDO NOGUEIRA FREITAS

SECRETÁRIO ADJUNTO DE RECEITAS DA FAZENDA

**PORTARIA DE ISENÇÃO DE ICMS - GAB/SECRETÁRIO NÚMERO DE PUBLICAÇÃO: 74480**

**PORTARIA Nº 0023 DE 24 DE FEVEREIRO DE 2010**

O Secretário Adjunto de Receitas de Estado da Fazenda, no uso da competência que lhe é conferida pela Portaria nº 0314, de 17/09/2007 e, tendo em vista os termos do Processo n.º 002009730024466-7/SEFA,

RESOLVE :

Reconhecer, nos termos da Lei Complementar nº 24 de 07 de janeiro de 1975 e Convênio ICMS 03 de 19 de janeiro de 2007 e do Regulamento do ICMS, aprovado pelo Decreto n.º 4.676, de 18 de junho de 2001, arts. 1º e 50 do Anexo II, em favor de REGINALDO MAURO CUNHA DOREA JUNIOR, inscrito no Cadastro de Pessoa Física do Ministério da Fazenda - CPF (MF) sob o nº 658.243.002-59, a isenção do ICMS na aquisição de um veículo marca TOYOTA, tipo SEDAN, modelo COROLLA XLI AUT., com 110 HP, cujo preço de venda ao consumidor sugerido pelo fabricante/concessionária, incluídos os tributos incidentes, é de R\$ 65.000,00 (sessenta e cinco mil reais), veículo automotor com transmissão automática com sistema de direção hidráulica, comandos manuais adaptados (freio e acelerador) e manopla no volante, para USO DE DEFICIENTE FÍSICO, conforme LAUDO MÉDICO emitido pelos Médicos Sociedade Civil Ltda. - CLIMEPT - Clínica de Medicina e Psicologia de Trânsito, de 29 de abril de 2009.

Este ato terá validade de 180 (cento e oitenta) dias, contados da data de publicação no Diário Oficial do Estado, vedado sua prorrogação.

Registre-se, publique-se e cumpra-se.

GABINETE DO SECRETÁRIO ADJUNTO DE RECEITAS DA FAZENDA, 24 de fevereiro de 2010.

JOSÉ LUCIVALDO NOGUEIRA FREITAS

SECRETÁRIO ADJUNTO DE RECEITAS DA FAZENDA

**ERRATA - INSTRUÇÃO NORMATIVA NÚMERO DE PUBLICAÇÃO: 74496**

A Instrução Normativa n.º 0003, de 19 de fevereiro de 2010, publicado no Diário Oficial do Estado n.º 31.609, de 22 de fevereiro de 2010, no Caderno 3, página 4, no inciso III do art. 1º:

Onde se lê:

“III – [...] códigos das CNAE 11110-9/01 [...]”

Leia-se:

“III – [...] códigos das CNAE 1111-9/01 [...]”

**PORTARIA DE ISENÇÃO DE ICMS - GAB/SECRETÁRIO NÚMERO DE PUBLICAÇÃO: 74491**

**PORTARIA Nº 0026 DE 25 DE FEVEREIRO DE 2010**

O Secretário Adjunto de Receitas de Estado da Fazenda, no uso da competência que lhe é conferida pela Portaria nº 0314, de 17/09/2007 e, tendo em vista os termos do Processo n.º 002009730019487-2/SEFA,

RESOLVE :

Reconhecer, nos termos da Lei Complementar nº 24 de 07 de janeiro de 1975 e Convênio ICMS 03 de 19 de janeiro de 2007 e do Regulamento do ICMS, aprovado pelo Decreto n.º 4.676, de 18 de junho de 2001, arts. 1º e 50 do Anexo II, em favor de SAMUEL PEREIRA DE FREITAS, inscrito no Cadastro de Pessoa Física do Ministério da Fazenda - CPF (MF) sob o nº 610.514.546-20, a isenção do ICMS na aquisição de um veículo marca FIAT, modelo PALIO ADV LOCK DUAL 1.8 FLEX 4P, com 112/114 HP, cujo preço de venda ao consumidor sugerido pelo

fabricante/concessionária, incluídos os tributos incidentes é de R\$ 58.000,00 (cinquenta e oito mil reais), veículo automotor com sistema de direção hidráulica e manopla no volante, para USO DE DEFICIENTE FÍSICO, conforme LAUDO MÉDICO emitido pelos Médicos Sociedade Civil Ltda. - CLIMEPT - Clínica de Medicina e Psicologia de Trânsito, de 13 de fevereiro de 2009.

Este ato terá validade de 180 (cento e oitenta) dias, contados da data de publicação no Diário Oficial do Estado, vedado sua prorrogação.

Registre-se, publique-se e cumpra-se.

GABINETE DO SECRETÁRIO ADJUNTO DE RECEITAS DA FAZENDA, 25 de fevereiro de 2010.

JOSÉ LUCIVALDO NOGUEIRA FREITAS

SECRETÁRIO ADJUNTO DE ESTADO DA FAZENDA

**PORTARIA DE ISENÇÃO DE ICMS - GAB/SECRETÁRIO  
NÚMERO DE PUBLICAÇÃO: 74492**

**PORTARIA Nº 0027 DE 25 DE FEVEREIRO DE 2010**

O Secretário Adjunto de Receitas de Estado da Fazenda, no uso da competência que lhe é conferida pela Portaria nº 0314, de 17/09/2007 e, tendo em vista os termos do Processo n.º 00201073000077-7/SEFA,

RESOLVE :

Reconhecer o direito à isenção do Imposto sobre Operações Relativas à Circulação de Mercadorias e sobre Prestações de Serviços de Transportes Interestadual e Intermunicipal e de Comunicação - ICMS, nos termos da Lei Complementar nº 24, de 07 de janeiro de 1975, do Convênio ICMS 03, de 19 de janeiro de 2007 e do Regulamento do ICMS, aprovado pelo Decreto n.º 4.676, de 18 de junho de 2001, arts. 1º e 50 do Anexo II, em favor de ROBERTA DE FREITAS BORGES LEAL, inscrita no Cadastro de Pessoa Física do Ministério da Fazenda - CPF (MF) sob o nº 649.635.432-49, na aquisição de um veículo marca HONDA FIT, modelo EX, com 115 HP, cujo preço de venda ao consumidor sugerido pelo fabricante/concessionária, incluídos os tributos incidentes, é de R\$-64.475,00 (sessenta e quatro mil, quatrocentos e setenta e cinco reais), veículo automotor de transmissão automática com sistema de direção hidráulica, para USO DE DEFICIENTE FÍSICO, conforme LAUDO MÉDICO emitido pelos Médicos Sociedade Civil Ltda. - CLIMEPT - Clínica de Medicina e Psicologia de Trânsito, de 13 de março de 2009.

Este ato terá validade de 180 (cento e oitenta) dias, contados da data de sua publicação no Diário Oficial do Estado, vedado sua prorrogação.

Registre-se, publique-se e cumpra-se.

GABINETE DO SECRETÁRIO ADJUNTO DE RECEITAS DA FAZENDA, 25 de fevereiro de 2010.

JOSÉ LUCIVALDO NOGUEIRA FREITAS

SECRETÁRIO ADJUNTO DE RECEITAS DA FAZENDA

**DFI - ATO DE CREDENCIAMENTO SINPESCA 03  
NÚMERO DE PUBLICAÇÃO: 74522**

**ATO DE CREDENCIAMENTO SINPESCA 03**

PROCESSOS Nº 172010730000156-9 e 172010730000188-7

A SECRETARIA DE ESTADO DA FAZENDA, no uso de suas atribuições estabelecidas no artigo 20 do anexo II do Regulamento do ICMS, alterado pelo Decreto n.º 1.016 de 03 de junho de 2008 (aprovado pelo Decreto nº 4676, de 18/06/2001), CREDENCIA, através deste Ato, as embarcações pesqueiras abaixo discriminadas, filiadas ao SINPESCA- Sindicato das Indústrias de Pesca do Estado do Pará e Amapá, a adquirirem as respectivas cotas de óleo diesel destinado a consumo próprio com isenção de ICMS, das Distribuidoras de Combustíveis, também credenciadas, considerando a publicação no Diário Oficial da União, da Portaria de nº. 73/2010, do Ministério de Pesca e Aquicultura, na forma do disposto no inciso VII do art. 23 da Lei nº 10.683, de 28 de maio de 2003, e do Anexo I da Instrução Normativa nº 18, de 25 de agosto de 2006.

N	BENEFICIÁRIO	IE	EMBARCAÇÃO	Nº LACRE	COTA	CAPITANIA	SEAP
1	CRISMAR PESCA - CAPTURA EXP. E IMP. LTDA	151866937	SANTA PAULA	147.534	185.907	341-010333-3	PA-00269
2	PARÁ ALIMENTOS DO MAR LTDA	151692149	FORT V	141.001	185.907	221-009486-1	PA-00705
3	PARÁ ALIMENTOS DO MAR LTDA	151692149	FORT XVI	147.552	185.907	161-005423-7	PA-00079

NOTA: A ISENÇÃO DO ICMS PREVISTA NO ARTIGO 20 DO ANEXO II DO RICMS, APROVADO PELO DECRETO ESTADUAL Nº 4676/2001, ALTERADO PELO DECRETO Nº 1.016, DE 2 DE JUNHO DE 2008, BEM COMO QUALQUER OUTRO BENEFÍCIO DECORRENTE, FICA CONDICIONADA AO ATENDIMENTO DO PROCEDIMENTO PREVISTO NO § 2º, INCISO I, ALÍNEA "e" E DO § 13, INCISO III DO MESMO DIPLOMA LEGAL.

Belém, 23 de fevereiro de 2010.

CARLOS ALBERTO CARVALHO CARDOSO

Diretor de Fiscalização

**DFI - ATO DE CREDENCIAMENTO SINDAPESCA Nº 01**

**NÚMERO DE PUBLICAÇÃO: 74532**

**ATO DE CREDENCIAMENTO SINDAPESCA Nº 01**

PROCESSO Nº 172010730000176-6

A SECRETARIA DE ESTADO DA FAZENDA, no uso de suas atribuições estabelecidas no artigo 20 do anexo II do Regulamento do ICMS, alterado pelo Decreto n.º 1.016 de 03 de junho de 2008 (aprovado pelo Decreto nº 4676, de 18/06/2001), CREDENCIA, através deste Ato, as embarcações pesqueiras abaixo discriminadas, filiadas ao SINDAPESCA- Sindicato dos Armadores de Pesca do Estado do Pará, a adquirirem as respectivas cotas de óleo diesel destinado a consumo próprio com isenção de ICMS, das Distribuidoras de Combustíveis, também credenciadas, considerando a publicação no Diário Oficial da União, da Portaria de nº. 73/2010, do Ministério de Pesca e Aquicultura, na forma do disposto no inciso VII do art. 23 da Lei nº 10.683, de 28 de maio de 2003, e do Anexo I da Instrução Normativa nº 18, de 25 de agosto de 2006.

N	BENEFICIÁRIO	IE	EMBARCAÇÃO	Nº LACRE	COTA	CAPITANIA	SEAP
1	ARMANDO JUNIOR DA SILVA CEIRAS	15246147-7	ARMANDO JUNIOR I	147.549	44.791	021-026814-0	PA-02565
2	ARMANDO JUNIOR DA SILVA CEIRAS	15246147-7	E. FILHO I	141.062	44.791	021-027942-7	PA-02548
3	ARMANDO JUNIOR DA SILVA CEIRAS	15246147-7	E. FILHO II	147.515	44.791	021-027486-7	PA-01623
4	ARMANDO JUNIOR DA SILVA CEIRAS	15246147-7	E. FILHO III	147.518	13.752	021-028725-0	PA-04110
5	JOSÉ EMILIO VILHEVA NOBRE	15259405-1	SÃO BENEDITO - EN	7.358	53.042	021-030842-7	PA-04409

NOTA: A ISENÇÃO DO ICMS PREVISTA NO ARTIGO 20 DO ANEXO II DO RICMS, APROVADO PELO DECRETO ESTADUAL Nº 4676/2001, ALTERADO PELO DECRETO Nº 1.016, DE 2 DE JUNHO DE 2008, BEM COMO QUALQUER OUTRO BENEFÍCIO DECORRENTE, FICA CONDICIONADA AO ATENDIMENTO DO PROCEDIMENTO PREVISTO NO § 2º, INCISO I, ALÍNEA "e" E DO § 13, INCISO III DO MESMO DIPLOMA LEGAL.

Belém, 23 de fevereiro de 2010.

CARLOS ALBERTO CARVALHO CARDOSO

Diretor de Fiscalização

**DFI - ATO DE CREDENCIAMENTO SINPESCA Nº 02**

**NÚMERO DE PUBLICAÇÃO: 74513**

**ATO DE CREDENCIAMENTO SINPESCA 02**

PROCESSOS Nº 172010730000156-9 E

**172010730000163-1**

A SECRETARIA DE ESTADO DA FAZENDA, no uso de suas atribuições estabelecidas no artigo 20 do anexo II do Regulamento do ICMS, alterado pelo Decreto n.º 1.016 de 03 de junho de 2008 (aprovado pelo Decreto nº 4676, de 18/06/2001), CREDENCIA, através deste Ato, as embarcações pesqueiras abaixo discriminadas, filiadas ao SINPESCA- Sindicato das Indústrias de Pesca do Estado do Pará e Amapá, a adquirirem as respectivas cotas de óleo diesel destinado a consumo próprio com isenção de ICMS, das Distribuidoras de Combustíveis, também credenciadas, considerando a publicação no Diário Oficial da União, da Portaria de nº. 73/2010, do Ministério de Pesca e Aquicultura, na forma do disposto no inciso VII do art. 23 da Lei nº 10.683, de 28 de maio de 2003, e do Anexo I da Instrução Normativa nº 18, de 25 de agosto de 2006.

N	BENEFICIÁRIO	IE	EMBARCAÇÃO	Nº LACRE	COTA	CAPITANIA	SEAP
1	ECOMAR INDUSTRIA DE PESCA S/A	151854050	ECOMAR VI	7.205	208.787	021.025626-5	PA-01795
2	ECOMAR INDUSTRIA DE PESCA S/A	151854050	ECOMAR VII	141.090	243.109	021.020237-8	PA-01794
3	ECOMAR INDUSTRIA DE PESCA S/A	151854050	ECOMAR XIV	147.510	243.109	021-023858-5	PA-00121
4	ECOMAR INDUSTRIA DE PESCA S/A	151854050	LEAL SANTOS I	7.204	243.109	022-002856-7	PA-01216
5	ECOMAR INDUSTRIA DE PESCA S/A	151854050	LEAL SANTOS II	7.211	243.109	022.002857-5	PA-01217
6	ECOMAR INDUSTRIA DE PESCA S/A	151854050	LEAL SANTOS III	147.523	243.109	022.002859-1	PA-01219
7	ECOMAR INDUSTRIA DE PESCA S/A	151854050	LEAL SANTOS IV	7.207	243.109	022.002865-6	PA-01221
8	ECOMAR INDUSTRIA DE PESCA S/A	151854050	NISSHIN MARU	7.202	243.109	021.030638-6	PA-01324
9	ECOMAR INDUSTRIA DE PESCA S/A	151854050	ECOMAR III	147.503	185.907	022-002866-4	PA-01785
10	ECOMAR INDUSTRIA DE PESCA S/A	151854050	ECOMAR XVI	141.010	261.985	443-005512-2	PA-00166

11	GILVAN DE P SILVA	152302581	GAROUPA	147.521	70.722	021-028210-1	PA-01243
12	GILVAN DE P SILVA	152302581	GAROUPA III	7.219	23.574	021-028659-8	PA-02048
13	GILVAN DE P SILVA	152302581	IGOR DE BRAGANÇA	141.007	46.427	021-028204-5	PA-01242
14	GILVAN DE P SILVA	152302581	HIVYS	141.093	52.417	021-031156-8	PA-04880
15	GILVAN DE P SILVA	152302581	GAROUPA V	7.223	84.242	021-029680-1	PA-02498
16	GILVAN DE P SILVA	152302581	PAI	141.052	59.906	163-003375-8	PA-02104
17	GILVAN DE P SILVA	152302581	PONTO DA PESCA I	147.520	86.438	021-029310-1	PA-02401
18	VIGIA IND E COM. DE PESCADO LTDA.	151361487	ECOMAR X	147.537	201.351	021-030667-0	PA-02512
19	VIGIA IND E COM. DE PESCADO LTDA.	151361487	ECOMAR XII	7.205	214.508	021-030776-5	PA-02513

NOTA: A ISENÇÃO DO ICMS PREVISTA NO ARTIGO 20 DO ANEXO II DO RICMS, APROVADO PELO DECRETO ESTADUAL Nº 4676/2001, ALTERADO PELO DECRETO Nº 1.016, DE 2 DE JUNHO DE 2008, BEM COMO QUALQUER OUTRO BENEFÍCIO DECORRENTE, FICA CONDICIONADA AO ATENDIMENTO DO PROCEDIMENTO PREVISTO NO § 2º, INCISO I, ALÍNEA "e" E DO § 13, INCISO III DO MESMO DIPLOMA LEGAL.

Belém, 23 de fevereiro de 2010.

CARLOS ALBERTO CARVALHO CARDOSO

Diretor de Fiscalização

**EDITAL DE NOTIFICAÇÃO - CERAT BELÉM**

**NÚMERO DE PUBLICAÇÃO: 74723**

A Coordenadora Executiva Regional de Administração Tributária e Não Tributária de Belém, no uso de suas atribuições, NOTIFICA aos titulares, sócios ou representantes legais da firma abaixo relacionada, nos termos do artigo 11 da Lei n.º 6.182/98 e dos artigos 65 e 66 da Lei n.º 5.530/89, combinado com os artigos 124 e 744 do RICMS, anexo ao Decreto n.º 4.676/01, a apresentar os documentos a seguir relacionados, objeto da ação fiscal de programação em profundidade de exercício fechado dirigida/especial nº 002010480000415-7, no prazo de 30 (trinta) dias, contados da data em que se considera notificado o contribuinte, na forma do art. 37 da Instrução Normativa nº 18, de 16/08/2007, alterado pela Lei nº 7.078, de 28 de dezembro de 2007.

Razão Social: EJR COMERCIAL LTDA

Inscrição Estadual: 15.228.639-0

Auditor fiscal solicitante: Luiz Monteiro Ribeiro

Documentos solicitados:

Balanco Patrimonial;

Comprovante de entrega - DIEF;

Comprovante de entrega - DIEF COMÉRCIO EXTERIOR;

Comprovante de entrega - SINTEGRA;

Comprovantes de despesas - conforme relação anexa;

Dae 's de Recolhimento de ICMS;

Declaração de Imposto de Renda Pessoa Jurídica;

Demonstração do Resultado do Exercício;

Duplicatas a pagar;

Duplicatas a receber;

Fita detalhe;

Livros Fiscais: Caixa; Registro de Entradas; Registro de Saídas;

Registro de Apuração de ICMS; Registro de Inventário e Registro

de Utilização de Termos de Ocorrências;

Mapa resumo ECF (Redução Z anexa);

Nota Fiscal de venda a consumidor - modelo 2;

Notas Fiscais de entradas;

Notas fiscais de Saídas;

Notas fiscais de Saídas - canceladas;

Promissórias a pagar;

Último Termo de Conclusão de Fiscalização em Profundidade;

1ª Via da Nota Fiscal Série 1 - que consolide Notas Fiscais de Consumidor.

Outros documentos poderão ser solicitados no decorrer desta ação fiscal.

Período a ser fiscalizado: 03/2005 até 12/2007

Local p/ entrega da documentação: Av. Gentil Bittencourt, 2566, 2º andar, Bairro: São Brás, Belém - Pa, Fone: 3039-8500.

O não atendimento à presente NOTIFICAÇÃO, no prazo estipulado, determinará a imediata aplicação das penalidades cabíveis, nos termos do Artigo 78, inciso IX, alínea "c" da Lei n.º 5.530/89, ficando ciente, desde logo, que a presente medida caracteriza o início da ação fiscal pertinente, visando ao interesse do Erário Estadual.

KÁTIA CRISTINA DA SILVA NEVES

Coordenadora Fazendária - Cerat Belém



# Executivo 4

TERÇA-FEIRA, 02 DE MARÇO DE 2010

**SECRETARIA DE  
ESTADO DA FAZENDA** 

## BANCO DO ESTADO DO PARÁ

**DISPENSA DE LICITAÇÃO  
NÚMERO DE PUBLICAÇÃO: 74342**

O Banco do Estado do Pará S/A torna pública a venda direta conforme abaixo:

PARTES: MARIA ELZA MARTINS DA SILVA  
OBJETO: ALIENAÇÃO DO IMÓVEL DE PROPRIEDADE DO BANPARÁ SITUADO NO CONJ. AUGUSTO MONTENEGRO I BLOCO 06 APTO. 106-A  
VALOR: R\$ 13.501,99  
FUNDAMENTO LEGAL: ART. 24 DA LEI 8.666/93  
DATA DA ASSINATURA: 26.02.2010  
ORDENADOR RESPONSÁVEL: AFFONSO RODRIGUES VIANNA NETO

**PREGÃO ELETRÔNICO Nº 019/2009  
NÚMERO DE PUBLICAÇÃO: 74323  
REPUBLICAÇÃO**

O Banpará S/A comunica que fará realizar a licitação em epígrafe, conforme abaixo:

**OBJETO:** contratação de empresa especializada para executar o processamento de confecção, personalização, magnetização e encadernação e o fornecimento diário ao Banpará dos documentos de segurança, sendo Talões de Cheques e Folhas Soltas de Cheques para Máquinas Dispensadoras, em conformidade com os modelos e especificações técnicas constantes neste documento e demais anexos.

**DATA:** 15/03/2010

**HORA:** 10h (horário de Brasília)

**LOCAL:** [www.comprasnet.gov.br](http://www.comprasnet.gov.br)

**OBS:** O EDITAL encontra-se disponível no site [www.banparanet.com.br](http://www.banparanet.com.br) e [www.compraspara.pa.gov.br](http://www.compraspara.pa.gov.br). Na impossibilidade de obtenção pela internet, o mesmo estará disponível na CPL situada na Av. Presidente Vargas, 251 6º andar - Comércio - Belém-Pará, em dias úteis, das 10 às 14h, ao custo de R\$-20,00.

Vera Morgado  
Pregoeira

**DISPENSA DE LICITAÇÃO  
NÚMERO DE PUBLICAÇÃO: 74682  
Nº DA DISPENSA: 003/2010**

PARTES: Banco do Estado do Pará S. A. e Telemar Norte Leste S. A.

**OBJETO:** Prestação de serviços de telecomunicações, contemplando implantação, configuração e manutenção de enlaces dedicados para transmissão de dados  
**VALOR:** R\$-549.388,74 (Quinhentos e quarenta e nove mil trezentos e oitenta e oito reais e setenta e quatro centavos) Global estimado

**FUNDAMENTO LEGAL:** Art. 24, inciso IV da Lei 8.666/93

**DATA DA ASSINATURA:** 25/02/2010

**ORDENADOR RESPONSÁVEL:** Affonso Rodrigues Vianna Neto

**SECRETARIA DE ESTADO  
DE MEIO AMBIENTE** 

**EXCLUSÃO DA GRATIFICAÇÃO POR TEMPO INTEGRAL  
NÚMERO DE PUBLICAÇÃO: 74674  
PORTARIA Nº. 218/2010-GAB/SEMA DE 24 DE  
FEVEREIRO DE 2010**

O Secretário de Estado de Meio Ambiente, no uso das atribuições que lhe são conferidas;

R E S O L V E:

Excluir a Gratificação por Tempo Integral do servidor ERINELSON PIMENTEL SOUSA matrícula nº. 57216164/1, ocupante do

cargo de Engenheiro Florestal, lotada na Unidade Regional de Santarém, a contar de 11/01/2010.

DÊ-SE CIÊNCIA, REGISTRE-SE E CUMpra-SE.

Belém, 24 de Fevereiro de 2010

ANÍBAL PESSOA PICAÇON

Secretário de Estado de Meio Ambiente

**DIÁRIA  
NÚMERO DE PUBLICAÇÃO: 74666  
ERRATA DA PUBLICAÇÃO Nº 71207  
PORTARIA: 50/2010**

**Objetivo:** (ALTERAÇÃO DE PERÍODO E COMPLEMENTAÇÃO DE DIÁRIAS) - REALIZAR VISTORIAS NA ÁREA E ENTORNO DA AÇOS LAMINADOS.

**Fundamento Legal:** ARTIGO 145 DA LEI N.º 5.810 E SEUS PARÁGRAFOS.

**Origem:** BELÉM/PA - BRASIL

**Destino(s):**

MARABÁ/PA - Brasil<br

**Servidor(es):**

555875371/CARLA TATIANI DO CARMO PEREIRA (GEOLOGO) / 4.5 diárias (Completa) / de 02/03/2010 a 06/03/2010

51418181/CASSILDA DO SOCORRO DIAS MORAES (ENGENHEIRO QUIMICO) / 4.5 diárias (Completa) / de 02/03/2010 a 06/03/2010

571937481/JOSÉ LUCIANO SANTOS RODRIGUES (MOTORISTA) / 4.5 diárias (Completa) / de 02/03/2010 a 06/03/2010

571752691/LINS SANDRO RESQUE DAMASCENO (ENGENHEIRO CIVIL) / 4.5 diárias (Completa) / de 02/03/2010 a 06/03/2010

571752571/MARA LIBIA VIANA DE LIMA (ENGENHEIRO) / 4.5 diárias (Completa) / de 02/03/2010 a 06/03/2010

571753291/MARCIO NEWBER NUNES DE LIMA (ENGENHEIRO AMBIENTAL) / 4.5 diárias (Completa) / de 02/03/2010 a 06/03/2010

51095582/MARIO SÉRGIO DOS SANTOS NASCIMENTO (SOCIOLOGO) / 4.5 diárias (Completa) / de 02/03/2010 a 06/03/2010

571942361/MICHEL ROBSON DE SOUZA NAZARÉ (MOTORISTA) / 4.5 diárias (Completa) / de 02/03/2010 a 06/03/2010

571756851/WILTON MARCELLO SANTOS TEXEIRA (ENGENHEIRO) / 4.5 diárias (Completa) / de 02/03/2010 a 06/03/2010<br

**Ordenador:** JOSÉ CLAUDIO MOREIRA CUNHA

**CONTRATO  
NÚMERO DE PUBLICAÇÃO: 74583  
CONTRATO: 18/2010**

**Objeto:** Prestação de serviço de segurança e vigilância armada, no período de 24 (vinte e quatro) horas, para a Sede Administrativa do Parque Estadual do Monte Alegre, no Município de Monte Alegre no Estado do Pará

**Valor Total:** 114.000,00

**Data Assinatura:** 22/02/2010

**Vigência:** 22/02/2010 a 21/02/2011

**Pregão Eletrônico:** 66/2009

**Orçamento:**

Programa de Trabalho Natureza da Despesa Fonte do Recurso Origem do Recurso

18542124761570000 339039 0316002102 Estadual

**Contratado:** E. Santos Lima Vigilância e Segurança LTDA-ME

**Endereço:** Psg Sta Cruz, 50

**CEP:** 66645-475 - Belém/PAEmail: e.santos@interconnect.com.br

**Telefone:** 9132376211

**Ordenador:** ANÍBAL PESSOA PICAÇON

**DIÁRIA  
NÚMERO DE PUBLICAÇÃO: 74331  
PORTARIA: 207/2010**

**Objetivo:** PARTICIPAR DA CONSULTA PÚBLICA DO PLANO ANUAL DE OUTORGA FLORESTAL - PAOF 2010, DA FLOTA PARU

**Fundamento Legal:** ARTIGO 145 DA LEI N.º 5.810 E SEUS PARÁGRAFOS

**Origem:** MONTE ALEGRE/PA - BRASIL

**Destino(s):**

ALMEIRIM /PA - Brasil

MONTE DOURADO/PA - Brasil<br

**Servidor(es):**

00000/JOSÉ CARLOS DAMASCENO (COLABORADOR EVENTUAL) / 4.5 diárias (Completa) / de 25/02/2010 a 01/03/2010<br

**Ordenador:** JOSÉ CLAUDIO MOREIRA CUNHA

**DIÁRIA  
NÚMERO DE PUBLICAÇÃO: 74352  
PORTARIA: 253/2010**

**Objetivo:** PARTICIPAR DA CONTINUAÇÃO DE REUNIÃO PARA TRATAR ACERCA DOS PLANOS DE MANEJO DA GLEBA NOVA OLINDA I

**Fundamento Legal:** ARTIGO 145 DA LEI 5.810 E SEUS PARÁGRAFOS

**Origem:** BELÉM/PA - BRASIL

**Destino(s):**

SANTARÉM/PA - Brasil<br

**Servidor(es):**

51466312/WALMIR CARNEIRO CORUMBÁ (ENGENHEIRO FLORESTAL/GERENTE) / 1.5 diárias (Completa) / de 01/03/2010 a 02/03/2010<br

**Ordenador:** JOSÉ CLAUDIO MOREIRA CUNHA

**DISPENSA DE LICITAÇÃO  
NÚMERO DE PUBLICAÇÃO: 74365  
DISPENSA: 6/2010**

**Data:** 26/02/2010

**Valor:** 279.263,40

**Objeto:** Prestação de serviço de acesso à internet para a Sede da Sema, Sema-Curió/Utinga e atendimento via NAVEGAPARÁ para Sema nas localidades de Marabá, Santarém e Altamira

**Fundamento Legal:** Art. 24, inciso XXIII, da lei nº 8.666 de 21 de junho de 1993, com suas posteriores modificações

**Data de Ratificação:** 26/02/2010

**Orçamento:**

Programa de Trabalho Natureza da Despesa Fonte do Recurso Origem do Recurso

27122012545340000 339039 0116000000 Estadual

**Contratado(s):**

**Nome:** Empresa de Processamento do Estado do Pará-PRODEPA

**Endereço:** Rod Augusto Montenegro, Bairro: Tenoné, Km 10

**CEP:** 66820-000 - Belém/PA

**Telefone:** 9133445411

**Ordenador:** JOSÉ CLAUDIO MOREIRA CUNHA

**DIÁRIA  
NÚMERO DE PUBLICAÇÃO: 74369  
PORTARIA: 250/2010**

**Objetivo:** PARTICIPAR DE REUNIÃO PARA TRATAR DOS PLANOS DE MANEJO DA GLEBA NOVA OLINDA.

**Fundamento Legal:** ARTIGO 145 DA LEI 5.810 E SEUS PARÁGRAFOS.

**Origem:** BELÉM/PA - BRASIL

**Destino(s):**

SANTARÉM/PA - Brasil<br

**Servidor(es):**

555885371/EDIVALDO PEREIRA DA SILVA (ASSESSOR ESPECIAL) / 1.5 diárias (Completa) / de 08/02/2010 a 09/02/2010<br

**Ordenador:** JOSÉ CLAUDIO MOREIRA CUNHA

**DIÁRIA  
NÚMERO DE PUBLICAÇÃO: 74380  
PORTARIA: 252/2010**

**Objetivo:** PARTICIPAR DE I AUDIÊNCIA PÚBLICA DO MINISTÉRIO PÚBLICO COM TRABALHADORES RURAIS ASSENTADOS NA 1ª REGIÃO AGRÁRIA DO PARÁ

**Fundamento Legal:** ARTIGO 145 DA LEI N.º 5.810 E SEUS PARÁGRAFOS.

**Origem:** BELÉM/PA - BRASIL

**Destino(s):**

CASTANHAL/PA - Brasil<br

**Servidor(es):**

555885371/EDIVALDO PEREIRA DA SILVA (ASSESSOR ESPECIAL) / 0.5 diárias (Completa) / de 26/02/2010 a 26/02/2010

56548071/JESUS DE NAZARÉ CARDOSO PALHETA (MOTORISTA) / 0.5 diárias (Completa) / de 26/02/2010 a 26/02/2010

00000/NADIANE MULHÕES ARAUJO (COLABORADOR EVENTUAL) / 0.5 diárias (Completa) / de 26/02/2010 a 26/02/2010<br

**Ordenador:** JOSÉ CLAUDIO MOREIRA CUNHA

**DIÁRIA  
NÚMERO DE PUBLICAÇÃO: 74384  
PORTARIA: 250/2010**

**Objetivo:** PARTICIPAR DE REUNIÃO PARA TRATAR ACERCA DOS PLANOS DE MANEJO DA GLEBA NOVA OLINDA I.

**Fundamento Legal:** ARTIGO 145 DA LEI 5.810 E SEUS PARÁGRAFOS.

**Origem:** BELÉM/PA - BRASIL

**Destino(s):**

SANTARÉM/PA - Brasil<br

**Servidor(es):**

555885371/EDIVALDO PEREIRA DA SILVA (ASSESSOR ESPECIAL) / 1.5 diárias (Completa) / de 08/02/2010 a 09/02/2010<br

**Ordenador:** JOSÉ CLAUDIO MOREIRA CUNHA

**ERRATA DE PORTARIA  
NÚMERO DE PUBLICAÇÃO: 74409  
ERRATA DA PORTARIA Nº. 171/2010-GAB/SEMA DE  
23/02/2009, PUBLICADA NO D.O.E. Nº. 31.610 DE  
23/02/2010.**

ONDE SE LÊ:  
PERÍODO DE 03/02/2010 A 03/03/2010  
LEIA-SE:  
PERÍODO DE 03/02/2010 A 04/03/2010

**DIÁRIA  
NÚMERO DE PUBLICAÇÃO: 74410  
PORTARIA: 251/2010**

Objetivo: PARTICIPAR DA CONTINUAÇÃO DE REUNIÃO PARA TRATAR ACERCA DOS PLANOS DE MANEJO DA GLEBA NOVA OLINDA I.

Fundamento Legal: ARTIGO 145 DA LEI 5.810 E SEUS PARÁGRAFOS.

Origem: BELÉM/PA - BRASIL

Destino(s):

SANTARÉM/PA - Brasil<br

Servidor(es):

52675601/HAYMAN APOLO GOMES DE SOUZA (DIRETOR) / 1.5 diárias (Completa) / de 01/03/2010 a 02/03/2010<br

Ordenador: JOSÉ CLAUDIO MOREIRA CUNHA

**DIÁRIA  
NÚMERO DE PUBLICAÇÃO: 74426  
PORTARIA: 255/2010**

Objetivo: PARTICIPAR DE REUNIÃO E PROFERIR PALESTRA SOBRE O CADASTRO AMBIENTAL RURAL - CAR.

Fundamento Legal: ARTIGO 145 DA LEI Nº. 5.810 E SEUS PARÁGRAFOS.

Origem: BELÉM/PA - BRASIL

Destino(s):

PARAGOMINAS/PA - Brasil<br

Servidor(es):

572169101/ANIBAL PESSOA PICANÇO (SECRETARIO DE ESTADO) / 0.5 diárias (Completa) / de 25/02/2010 a 25/02/2010<br

Ordenador: JOSÉ CLAUDIO MOREIRA CUNHA

**RESOLUÇÃO Nº 82 DE 26 DE FEVEREIRO DE 2010 -  
COEMA**

**NÚMERO DE PUBLICAÇÃO: 74453  
GOVERNO DO ESTADO DO PARÁ**

**CONSELHO ESTADUAL DE MEIO AMBIENTE - COEMA  
RESOLUÇÃO Nº 82 DE 26 DE FEVEREIRO DE 2010**

O CONSELHO ESTADUAL DE MEIO AMBIENTE-COEMA, no uso das atribuições que lhes são conferidas no art. 4º-A, da Lei Estadual nº 5.752, de 26 de agosto de 1993, alterada pela Lei nº 7.026, de 30 de julho de 2007 e o disposto no Decreto Estadual nº 1.859, de 16 de setembro de 1993; e

CONSIDERANDO o Parecer Técnico da Divisão de Projetos Minerários - DIMINA, da Secretaria de Estado de Meio Ambiente - SEMA, ao processo nº 29.659/2009; e

CONSIDERANDO o Parecer da Câmara Técnica Permanente de Recursos Hídricos e Minerários do COEMA, apresentado e aprovado no Plenário do Conselho Estadual de Meio Ambiente, na 38ª Reunião Extraordinária do Conselho Estadual de Meio Ambiente-COEMA, realizada em 26 de fevereiro de 2010.

RESOLVE:

Art. 1 - Aprovar a concessão de Licença Prévia - LP, referente ao empreendimento da empresa SERRA PELADA COMPANHIA DE DESENVOLVIMENTO MINERAL - SPCDM, que propõe a exploração de ouro, platina e paládio no Distrito de Serra Pelada, situada no Município de Curionópolis.

Art. 2 - Esta Resolução entra em vigor na data de sua publicação.

PLENÁRIO DO CONSELHO ESTADUAL DE MEIO AMBIENTE - COEMA, 26 de fevereiro de 2010.

Publique-se, dê-se ciência e cumpra-se

ANÍBAL PESSOA PICANÇO

Secretário de Estado de Meio Ambiente

Presidente do Conselho Estadual de Meio Ambiente - COEMA

## INSTITUTO DE DESENVOLVIMENTO FLORESTAL

**PORTARIA Nº 069 DE 01 DE MARÇO DE 2010  
NÚMERO DE PUBLICAÇÃO: 74637**

O DIRETOR GERAL DO INSTITUTO DE DESENVOLVIMENTO FLORESTAL DO ESTADO DO PARÁ - IDEFLOR, usando de suas atribuições legais que lhe são conferidas e de acordo com o processo Nº 2010/54985 de 01/03/2010.

R E S O L V E:

Designar a servidora VÂNIA REGINA VIEIRA DE CARVALHO, matrícula n.º57211524/1, ocupante do cargo de ASSESSOR,

para responder pela Diretoria de Desenvolvimento de Cadeias Florestais deste Instituto, no período de 09/01/2010 a 09/03/2010, em virtude do responsável pelo setor, o servidor Fabrício Nascimento Ferreira, matrícula n.º57206317/4, ocupante do cargo de Diretor de Desenvolvimento de Cadeias Florestais, estar em gozo de licença para tratamento de saúde no referido período.

DE-SE CIÊNCIA, PUBLIQUE-SE E CUMPRASE.

JORGE ALBERTO GAZEL YARED

Ordenador de Despesa

**PORTARIA Nº 068 DE 01 DE MARÇO DE 2010  
NÚMERO DE PUBLICAÇÃO: 74634**

O DIRETOR GERAL DO INSTITUTO DE DESENVOLVIMENTO FLORESTAL DO ESTADO DO PARÁ - IDEFLOR, usando de suas atribuições legais que lhe são conferidas e de acordo com o processo Nº 2010/51861 de 25/02/2010.

R E S O L V E:

Designar o servidor MÁRCIO MIRANDA FERREIRA, matrícula n.º57221406/1, ocupante do cargo de TÉCNICO EM GESTÃO FLORESTAL - AGRONOMIA, para responder por Coordenação de Grupo Técnico da Unidade Regional de Itaituba deste Instituto, no período de 08/02/2010 a 09/03/2010, em virtude do responsável pela unidade, o servidor Airton Luiz Campiol Baségio, matrícula n.º5740703/2, ocupante do cargo de Coordenador de Grupo Técnico, estar em gozo de férias regulamentares no referido período.

DE-SE CIÊNCIA, PUBLIQUE-SE E CUMPRASE.

JORGE ALBERTO GAZEL YARED

Ordenador de Despesa

**AVISO DE AUDIÊNCIA PÚBLICA  
NÚMERO DE PUBLICAÇÃO: 74626**

O DIRETOR GERAL DO INSTITUTO DE DESENVOLVIMENTO FLORESTAL DO ESTADO DO PARÁ - IDEFLOR, torna público que será realizada, nos termos do Art. 39 da Lei nº 8.666/93 e art. 8º, da Lei nº. 11.284/2006, Audiência Pública relativa ao edital de Licitação Pública, por critério de melhor preço e técnica, que tem por escopo a concessão florestal no conjunto de glebas Mamuru-Arapiuns. A Audiência Pública será realizada nas datas, municípios e horários a seguir discriminados:

Juruti	16/03/2010	08:00h - 12:00h 14:00h - 18:00h
Santarém	23/03/2010	08:00h - 12:00h 14:00h - 18:00h
Averiro	26/03/2010	08:00h - 12:00h 14:00h - 18:00h

Os locais das audiências públicas serão divulgados no sítio virtual do Ideflor ([HTTP://www.ideflor.pa.gov.br](http://www.ideflor.pa.gov.br)), e através da imprensa local dos municípios onde ocorrerão as audiências.

Belém, Pará. 1º de março de 2010.

Jorge Alberto Gazel Yared

DIRETOR GERAL

## SECRETARIA DE ESTADO DE SEGURANÇA PÚBLICA

**TERMO DE DISTRATO Nº 001/2010-GAB/SEC/SEGUP  
NÚMERO DE PUBLICAÇÃO: 74610**

**TERMO DE DISTRATO DO CONTRATO DE PRESTAÇÃO DE  
SERVIÇOS QUE ENTRE SI CELEBRARAM A SECRETARIA  
DE ESTADO DE SEGURANÇA PÚBLICA E HIROKO SOUSA  
SANO.**

CLÁUSULA I - DO DISTRATO

As partes integrantes do Contrato de Prestação de Serviço datado de 22 de janeiro de 2010, admitem, consensualmente, o Distrato do referido Contrato, na forma estabelecida na cláusula XI - 11.1.

CLÁUSULA II - DOS EFEITOS

O presente Termo de Distrato, terá validade a contar de 10.02.2010, para todos os seus efeitos legais, com sua publicação no D.O.E.

E assim, por estarem acordados os direitos e obrigações até a data do Distrato, assinam as partes o presente Termo de Distrato em duas (2) vias de igual teor e forma, na presença de duas (2) testemunhas.

Belém, 12 de fevereiro de 2010

Geraldo José de Araújo - Contratante

Hiroko Sousa Sano - Contratada

**TERMO DE DISTRATO Nº 002/2010-GAB/SEC/SEGUP  
NÚMERO DE PUBLICAÇÃO: 74613  
TERMO DE DISTRATO DO CONTRATO DE PRESTAÇÃO DE  
SERVIÇOS QUE ENTRE SI CELEBRARAM A SECRETARIA DE  
ESTADO DE SEGURANÇA PÚBLICA E MARIA DO AMPARO  
BEIRÃO DE SOUZA.**

CLÁUSULA I - DO DISTRATO

As partes integrantes do Contrato de Prestação de Serviço datado de 22 de janeiro de 2010, admitem, consensualmente, o Distrato do referido Contrato, na forma estabelecida na cláusula XI - 11.1.

CLÁUSULA II - DOS EFEITOS

O presente Termo de Distrato, terá validade a contar de 10.02.2010, para todos os seus efeitos legais, com sua publicação no D.O.E.

E assim, por estarem acordados os direitos e obrigações até a data do Distrato, assinam as partes o presente Termo de Distrato em duas (2) vias de igual teor e forma, na presença de duas (2) testemunhas.

Belém, 12 de fevereiro de 2010

Geraldo José de Araújo - Contratante

Maria do Amparo Beirão de Souza - Contratada

**ERRATA  
NÚMERO DE PUBLICAÇÃO: 74573**

Portaria nº 758/2009-DG de 12.11.2009 que concedeu férias regulamentares ao servidor ELSON LUIZ BRITO DA SILVA, publicado no D.O.E Nº 31.548 de 19.11.2009.

Onde se lê: 05.12.2009 a 04.01.2010

Leia-se: 05.12.2009 a 03.01.2010

Portaria nº 003/2010-DG de 07.01.2010 que designou a servidora MARCIA DO VALE SANTIAGO CARNEIRO, publicado no D.O.E Nº 31.583 de 12.01.2010.

Onde se lê: Período de 05.12.2009 a 04.01.2010

Leia-se: 05.12.2009 a 03.01.2010

**TORNAR SEM EFEITO  
NÚMERO DE PUBLICAÇÃO: 74687**

Tornar sem efeito a publicação do Termo Aditivo nº 001/2006-SEGUP

Publicado no D. O. E. Nº 30.943, de 12.06.2007.

Tornar sem efeito a publicação do Termo Aditivo nº 002/2007-SEGUP

Publicado no D. O. E. Nº 30.912, de 25.04.2007.

Tornar sem efeito a publicação do Termo Aditivo nº 006/2009-SEGUP

Publicado no D. O. E. Nº 31.367, de 27.02.2009.

**PORTARIA Nº 015/2010-GAB/SEC BELÉM, 26 DE  
FEVEREIRO DE 2010**

**NÚMERO DE PUBLICAÇÃO: 74704**

O Excelentíssimo Sr. GERALDO JOSÉ DE ARAÚJO, Secretário de Estado de Segurança Pública, no uso de suas atribuições legais, e...;

CONSIDERANDO: o MEM. Nº 0023/2010-TRANSPORTES; CONSIDERANDO: a Portaria nº 010/2010-GAB/SEC, que designou o servidor LUIZ AUGUSTO LOUREIRO CORREA, Assistente Administrativo, para atuar como membro da equipe de apoio do Pregão Eletrônico para aquisição de 32 (trinta e duas) Motocicletas, ano 2010/2010 zero Km; RESOLVE: I - Excluir o servidor LUIZ AUGUSTO LOUREIRO CORREA, Assistente Administrativo, da Portaria nº 010/2010-GAB/SEC.

II - Incluir a servidora ROSANA MARIA RIBEIRO, Agente Administrativo, na Portaria nº 010/2010-GAB/SEC, para atuar como membro da equipe de apoio do Pregão Eletrônico para aquisição de 32 (trinta e duas) Motocicletas, ano 2010/2010 zero Km.

DÊ-SE CIÊNCIA, PUBLIQUE-SE E CUMPRASE.

GERALDO JOSÉ DE ARAÚJO

Secretário de Estado de Segurança Pública

**PORTARIA DE DESIGNAÇÃO  
NÚMERO DE PUBLICAÇÃO: 74547  
PORTARIA Nº 014/2010-GAB/SEC  
DE 24 DE FEVEREIRO DE 2010**

O Excelentíssimo Sr. GERALDO JOSÉ DE ARAÚJO, Secretário de Estado de Segurança Pública, no uso de suas atribuições legais, e...;

CONSIDERANDO: o Processo nº 16721/2010-SEGUP; CONSIDERANDO: o art. 51 da Lei Federal nº 8.666/93 e o dispositivo da Lei federal nº 10.520/2002 de 17.07.2002 e Lei Estadual nº 6.474 de 06.08.2002, regulamentada pelo Decreto nº 0199 de 09.06.2003;

RESOLVE: Designar os servidores AQUILES NUNES MATOS GUERRA, Coordenador de Grupo de Trabalho, JORGE SANTANA DA CRUZ CASTILHO, Assistente Administrativo e WALDEMAR PAIVA DE LIMA, Agente de Portaria, para atuarem como PREGOEIRO e Membros da Equipe de Apoio, respectivamente, no PREGÃO ELETRÔNICO, para aquisição de Material de INFORMÁTICA para a SEGUP, CIOp, IESP, OUVIDORIA e CEI.

DÊ-SE CIÊNCIA, PUBLIQUE-SE E CUMPRASE.

GERALDO JOSÉ DE ARAÚJO

Secretário de Estado de Segurança Pública



**RESOLUÇÃO  
NÚMERO DE PUBLICAÇÃO: 74560  
RESOLUÇÃO Nº 147/10 – CONSEP**

O Conselho Estadual de Segurança Pública – CONSEP, no uso de suas atribuições legais que lhe confere o Art. 4º da lei nº 5.944/96, alterada por leis posteriores, c/c os Art. 2º, 8º inciso VII e 17, incisos I, II, III, XIX, XX e XXII do Regimento Interno, homologado pelos Decretos nº 1.555/96 e nº 0294/03, respectivamente, e

CONSIDERANDO que o espaço político a ser ocupado pelo CONASP deve ser debatido de modo amplo e democrático pelos gestores e trabalhadores da segurança pública e a sociedade civil;

CONSIDERANDO que este é o momento de criação artística e política para que se elabore um Conselho que sirva de referência nacional e internacionalmente na área de segurança pública, que consiga trazer em si, a marca da participação conquistada com a 1ª CONSEG, e que avance na superação dos desafios enfrentados em outros Conselhos relacionados aos mecanismos de representação política;

CONSIDERANDO a manifestação dos Conselheiros presentes na 207ª Reunião Ordinária, realizada dia 24 de fevereiro passado, autorizando a Presidência do Colegiado a baixar atos pertinentes a organização e execução do processo de consulta sobre o espaço institucional do novo CONASP, e aprovando as entidades representativas que integrarão o grupo coordenador de mobilização e execução do processo construído pelo Ministério da Justiça;

RESOLVE:

Art. 1º - Criar a Comissão Executiva encarregada da missão de planejar executar e avaliar, a Audiência Pública e/ou Consulta Livre, que escolherá a proposta do Estado do Pará, no processo de definição do espaço político a ser ocupado pelo Conselho Nacional de Segurança Pública – CONASP, através de consulta aberta, democrática e plural, conforme especifica o guia orientador elaborado pelo Ministério da Justiça (anexo).

Art. 2º - A Comissão Executiva constituir-se-á de membros representativos dos: Gestores de Segurança Pública – Dra. Cibele Kuss – Ouvidora do Sistema de Segurança Pública e integrante do CONASP Transitório (Coordenadora); DPC Leomar Narzila Maués Pereira (PCPA); Maj PM Elson Luiz Brito da Silva (SEGUP e PMPA); Trabalhadores de Segurança Pública – Maj PM R/R João Francisco Garcia Reis (Federação Estadual dos Militares do Estado do Pará). Sgt BM José Ari Ferreira Leal (Associação dos Subten e Sgt BM/PA); EPC Edinaldo Farias Serrão (Sindicato dos Servidores Públicos da Polícia Civil do Estado do Pará); e da Sociedade Civil – Dra. Ana Celina Bentes Hamoy (CEDECA/EMAÚS); Dr. Gledson Antonio do Nascimento Diniz (OAB/PA); Sra. Eliana Fonseca Pereira (SPDDH); e, Sra. Maria Luiza de Carvalho Nunes (CEDENPA), com objetivo de cumprir as ações e atividades definidas no artigo anterior.

Art. 3º - A Coordenadora da Comissão Executiva deverá apresentar e discutir todas as questões administrativas relativas ao fiel cumprimento da missão disposta no artigo primeiro, com a Direção Geral da SEGUP, a quem cabe apreciar e decidir a viabilidade e os meios necessários para sua consecução, caso seja aprovada.

Art. 4º - Encerrada a programação objeto desta Resolução, caberá a Comissão Executiva encaminhar ao CONSEP, o Relatório Conclusivo desse trabalho para apreciação.

Art. 5º - Esta Resolução entra em vigor a partir desta data, devendo ser publicada, revogando-se as disposições em contrário.

Gabinete do Presidente do CONSEP, em 25 de fevereiro de 2010.

GERALDO ARAÚJO

Presidente do CONSEP

**AVISO DE LICITAÇÃO  
NÚMERO DE PUBLICAÇÃO: 74332  
ERRATA DA PUBLICAÇÃO Nº 70094**

Modalidade: Pregão Eletrônico

Número: 7/2010

Objeto: Aquisição de 20 (vinte) aparelhos de fax e 18 (dezoito) aparelhos telefônicos, tipo headset, conforme as condições constantes no Anexo I (Termo de Referência) e demais anexos deste Edital.

Entrega do Edital: www.comprasnet.gov.br

Responsável pelo certame: Luciene do Socorro Cruz Padilha

Local de Abertura: Comprasnet

Data da Abertura: 02/03/2010

Hora da Abertura: 10:00

Orçamento:

Programa de Trabalho	Natureza da Despesa	Fonte do Recurso	Origem do Recurso
06181120644070000	449052	0141000000	Estadual

Ordenador: Geraldo José de Araújo

**HOMOLOGAÇÃO  
NÚMERO DE PUBLICAÇÃO: 74306**

CONSIDERANDO: O resultado de julgamento das propostas financeiras realizada pelo Pregoeiro do FISP, referente à licitação

Pregão Eletrônico nº 003/2010-FISP, para aquisição de Pneus para veículos automotivos, mediante fornecimento parcelado, a fim de atender as necessidades das viaturas da Polícia Civil do Estado do Pará, pelo critério do menor preço global, de acordo com a ata de análise de documentação e de propostas de preços;

RESOLVE:

HOMOLOGAR a licitação na modalidade Pregão Eletrônico n.º. 003/2010 – FISP, pelo critério de menor preço global, de acordo com a ata de análise e julgamento de propostas financeiras, a Empresa abaixo identificada:

Lote 01 – PNEUS BELÉM LTDA, com valor de R\$ 73.752,00 (setenta e três mil, setecentos e cinquenta e dois reais).

Belém, 01 de março de 2010.

HOMOLOGO:

GERALDO JOSÉ DE ARAÚJO

Secretário de Estado de Segurança Pública

Presidente do FISP

## POLÍCIA CIVIL

**EXTRATO DO TERMO DE AJUSTAMENTO  
DE CONDUTA Nº 0005/2010  
NÚMERO DE PUBLICAÇÃO: 74328**

LOCAL E DATA : Belém, 24 de janeiro de 2010.

PARTES : Termo de Compromisso que entre si celebram a Corregedoria Geral de Polícia Civil do Estado do Pará e o servidor de matrícula nº 5411114/1;

OBJETO : Este compromisso objetiva o ajustamento de conduta do servidor, com base nos dispositivos legais da Portaria nº 010/2006-GAB/CORREGEPOL;

DECISÃO : Homologar o Termo de Ajustamento de Conduta e remessa para publicação.

ELIZABETE SANTA ROSA FARIAS DOS SANTOS

Corregedora Geral de Polícia Civil.

**PORTARIA Nº 007/2010-DGPC/PAD, 12/02/10.  
NÚMERO DE PUBLICAÇÃO: 74353**

O Delegado Geral da Polícia Civil, no uso de suas atribuições, conferidas pelo artigo 8º, XVIII, da Lei Complementar nº 022/94, com as alterações posteriores...

CONSIDERANDO: a conclusão da AAI nº 0015/08-GAB/CORREGEPOL, de 07/01/2008, que apurou denúncias feitas pelos Senhores WALDECY PESSOA DE OLIVEIRA e MAICK LEITE DE OLIVEIRA, contra os servidores WELLINGTON CRISTOVÃO GUEDES ARAUJO, Delegado de Polícia Civil, JOSÉ CARLOS MARQUES DA SILVA, LUIZ CARLOS BORGES SANTA BRIGIDA e RAIMUNDO NONATO DE SANTANA CARDOSO – Investigadores de Polícia Civil e REGINALDO SOARES MONTEIRO – Escrivão de Polícia Civil, de terem exigido, em tese, certa importância em dinheiro como condição para deixarem de adotar medidas legais pertinentes a acusação de venda de produtos falsificados, fato ocorrido no dia 04/10/2007, no Município de Ananindeua/PA;

CONSIDERANDO: a necessidade de apurar o ilícito administrativo atribuído aos servidores em questão, através da instauração de Processo Administrativo Disciplinar, assegurando-lhes os princípios constitucionais do contraditório e da ampla defesa;

R E S O L V E: I – INSTAURAR PROCESSO ADMINISTRATIVO DISCIPLINAR, baseado no artigo 91 da Lei Complementar nº. 022/94, tendo como acusados os servidores WELLINGTON CRISTOVÃO GUEDES ARAUJO (Matrícula 5411211/1), Delegado de Polícia Civil, JOSÉ CARLOS MARQUES DA SILVA (Matrícula 700215/1), LUIZ CARLOS BORGES SANTA BRIGIDA (Matrícula 62723/1) e RAIMUNDO NONATO DE SANTANA CARDOSO (Matrícula 5129966/1) – Investigadores de Polícia Civil e REGINALDO SOARES MONTEIRO (Matrícula 57568/2) – Escrivão de Polícia Civil, pela prática, em tese, da conduta acima descrita, que se comprovada constitui transgressão disciplinar ao art. 74, incisos XIII, XXV, XXXIV, XXXV e XXXIX, da Lei Complementar nº 022/94 e suas alterações posteriores;

II – Designar os servidores IVETE PINHEIRO, ROBERTO CARLOS DA SILVA QUEIROZ e REGINA MARCIA RAIOL LIMA – Delegados de Polícia Civil, para através de Processo Administrativo Disciplinar, sob a presidência do primeiro e em comissão, apurarem, no prazo de 60 (sessenta) dias, as acusações citadas no tópico anterior contra os servidores em questão, assegurando-lhes os princípios constitucionais do contraditório e da ampla defesa;

III – Deliberar que a Comissão Processante terá dedicação exclusiva aos trabalhos apuratórios, e ainda, poderá reportar-se diretamente às autoridades e órgãos da Administração Pública, ou proceder a diligências indispensáveis à instrução processual;

IV – À Corregedoria Geral da Polícia Civil e às Diretorias de Administração e Recursos Humanos, para que tomem as providências ao cumprimento do presente ato.

REGISTRE-SE, PUBLIQUE-SE E CUMPRE-SE.

RAIMUNDO BENASSULY MAUES JÚNIOR

Delegado Geral da Polícia Civil

**EXTRATO DO TERMO DE AJUSTAMENTO DE  
CONDUTA Nº 0008/2010  
NÚMERO DE PUBLICAÇÃO: 74341**

LOCAL E DATA : Belém, 25 de fevereiro de 2010.

PARTES : Termo de Compromisso que entre si celebram a Corregedoria Geral de Polícia Civil do Estado do Pará e o servidor de matrícula nº 5332893/1;

OBJETO : Este compromisso objetiva o ajustamento de conduta do servidor, com base nos dispositivos legais da Portaria nº 010/2006-GAB/CORREGEPOL;

DECISÃO : Homologar o Termo de Ajustamento de Conduta e remessa para publicação.

ELIZABETE SANTA ROSA FARIAS DOS SANTOS

Corregedora Geral de Polícia Civil

**EXTRATO DO TERMO DE AJUSTAMENTO DE  
CONDUTA Nº 0006/2010**

Número de Publicação: 74334

LOCAL E DATA : Belém, 24 de janeiro de 2010.

PARTES : Termo de Compromisso que entre si celebram a Corregedoria Geral de Polícia Civil do Estado do Pará e o servidor de matrícula nº 5280133/1;

OBJETO : Este compromisso objetiva o ajustamento de conduta do servidor, com base nos dispositivos legais da Portaria nº 010/2006-GAB/CORREGEPOL;

DECISÃO : Homologar o Termo de Ajustamento de Conduta e remessa para publicação.

ELIZABETE SANTA ROSA FARIAS DOS SANTOS

Corregedora Geral de Polícia Civil

**EXTRATO DO TERMO DE AJUSTAMENTO  
DE CONDUTA Nº 0007/2010  
NÚMERO DE PUBLICAÇÃO: 74339**

LOCAL E DATA : Belém, 25 de fevereiro de 2010.

PARTES : Termo de Compromisso que entre si celebram a Corregedoria Geral de Polícia Civil do Estado do Pará e o servidor de matrícula nº 5332680/1;

OBJETO : Este compromisso objetiva o ajustamento de conduta do servidor, com base nos dispositivos legais da Portaria nº 010/2006-GAB/CORREGEPOL;

DECISÃO : Homologar o Termo de Ajustamento de Conduta e remessa para publicação.

ELIZABETE SANTA ROSA FARIAS DOS SANTOS

Corregedora Geral de Polícia Civil

**TERMO ADITIVO A CONTRATO  
NÚMERO DE PUBLICAÇÃO: 74386**

Termo Aditivo: 3

Data de Assinatura: 25/12/2009

Valor: 53.639,71

Vigência: 25/12/2009 a 25/08/2010

Justificativa: PRORROGAÇÃO DE PRAZO POR MAIS 240 (DUZENTOS E QUARENTA) DIAS PARA CONCLUSÃO DA OBRA DE ENGENHARIA PARA REFORMA DE UM PRÉDIO PARA ACOMODAR AS INSTAÇÕES DA DELEGACIA DO MUNICÍPIO DE IGARAPÉ-MIRI, BEM COMO ACRÉSCIMO DE SERVIÇOS DE 13,14% CORRESPONDENTE A R\$-53.639,71.

Contrato: 56/2008

Orçamento:

Programa de Trabalho Natureza da Despesa Fonte do Recurso Origem do Recurso

06181118425900000 449051 0101000000 Estadual

Contratado: PRENGEL PROJETO E ENGENHARIA LTDA

Endereço: Tv WE-47, Bairro: Cidade Nova, 22

CEP. 67133-300 - Ananindeua/PA

Telefone: 9132874337

Ordenador: RAIMUNDO BENASSULY MAUES JUNIOR

**PORTARIA Nº008 / 2010-DGPC/PAD,23/02/10.  
NÚMERO DE PUBLICAÇÃO: 74355**

O Delegado Geral da Polícia Civil, no uso de suas atribuições, conferidas pelo artigo 8º, XVIII, da Lei Complementar nº 022/94, com as alterações posteriores...

CONSIDERANDO: a comunicação firmada pelo Delegado de Polícia Civil - LUIS CARLOS ALVES TEIXEIRA, acerca do desaparecimento de um notebook de marca SEMP TOSHIBA e dois aparelhos de telefones celulares, de marcas NOKIA e LG, apreendidos nos autos de Flagrante Delito nº 240/2009.000269-8-S.U. Sacramento, cuja responsabilidade está sendo atribuída, em tese, ao servidor REINALDO DOS SANTOS SILVA – Escrivão de Polícia Civil, fato ocorrido nesta Capital, no dia 12.12.2009; CONSIDERANDO: que o fato está sendo apurado através do Inquérito Policial nº 00240/2010.0.00009-1, instaurado na Seccional Urbana da Sacramento no dia 05.01.2010; CONSIDERANDO: a gravidade dos fatos e a necessidade de apurar o ilícito administrativo atribuído ao servidor em questão, através da instauração de Processo Administrativo Disciplinar, assegurando-lhe os princípios constitucionais do contraditório e da ampla defesa;

R E S O L V E: I – INSTAURAR PROCESSO ADMINISTRATIVO DISCIPLINAR, baseado no artigo 91 da Lei Complementar nº. 022/94, figurando como acusado o servidor REINALDO DOS SANTOS SILVA - Escrivão de Polícia Civil, matrícula nº 5703182/3, pela prática da conduta acima descrita que se comprovada constitui transgressão disciplinar ao art. 74, incisos VII, IX, XIII, XXXIV e XXXIX da Lei Complementar nº 022/94 e suas alterações posteriores;

II – Designar as servidoras IZABEL CRISTINA MENDES CHAVES, YOLANDA AURORA MARÇAL GALVÃO, Delegadas de Polícia Civil e MARCIA BATISTA DE OLIVEIRA, Escrivã de Polícia Civil, para através de Processo Administrativo Disciplinar, sob a presidência do primeiro e em comissão, apurarem, no prazo de 60 (sessenta) dias, a acusação citada no tópico anterior contra o servidor em questão, assegurando-lhe os princípios constitucionais do contraditório e da ampla defesa;

III – Deliberar que a Comissão Processante terá dedicação exclusiva aos trabalhos apuratórios e, ainda, poderá reportar-se diretamente às autoridades e órgãos da Administração Pública, ou proceder a diligências indispensáveis à instrução processual.

IV – À Corregedoria Geral da Polícia Civil e às Diretorias de Administração e de Recursos Humanos, para que tomem as providências ao cumprimento do presente ato.

REGISTRE-SE, PUBLIQUE-SE E CUMPRE-SE.

RAIMUNDO BENASSULY MAUÉS JÚNIOR

Delegado Geral da Polícia Civil

**PORTARIA Nº 009/2010-DGPC/PAD, 23/02/10.**  
**NÚMERO DE PUBLICAÇÃO: 74358**

O Delegado Geral da Polícia Civil, no uso de suas atribuições, conferidas pelo artigo 8º, XVIII, da Lei Complementar nº 022/94, com as alterações posteriores...

CONSIDERANDO: a decretação da Prisão Preventiva dos servidores AELSON DE BARROS GARCIA e EDWARD DA SILVA AARÃO JUNIOR – Investigadores de Polícia Civil, pelo Exmº Sr. Dr. EDIVALDO SALDANHA SOUSA, Juiz de Direito da Comarca de Tucumã, atendendo requerimento do Representante do Ministério Público local, pela prática, em tese, de lesões corporais nos presos DIEGO SANTOS DE OLIVEIRA e SERGIO DA SILVA CONCEIÇÃO, e ainda terem exigido certa importância em dinheiro para não prender EDNA FERREIRA DOS SANTOS, fato ocorrido na PA 279, entre os Municípios de Ourilandia do Norte e Tucumã, e Xinguara, nos dias 14 e 15 de dezembro de 2009, respectivamente;

CONSIDERANDO: a necessidade de apurar o ilícito administrativo atribuído aos servidores em questão, através da instauração de Processo Administrativo Disciplinar, assegurando-lhes os princípios constitucionais do contraditório e da ampla defesa;

R E S O L V E: I – INSTAURAR PROCESSO ADMINISTRATIVO DISCIPLINAR, baseado no artigo 91 da Lei Complementar nº. 022/94, tendo como acusados os servidores AELSON DE BARROS GARCIA (Matricula nº 5360129/2) e EDWARD DA SILVA AARÃO JUNIOR (Matricula nº 5331897/1) – Investigadores de Polícia Civil, pela prática, em tese, da conduta acima descrita, que se comprovada constitui transgressão disciplinar ao art. 74, incisos XIII, XX, XXV, XXXIV, XXXV e XXXIX, da Lei Complementar nº 022/94 e suas alterações posteriores;

II – Designar os servidores ISOMARY ANDRADE RÉGIS MONTEIRO, IZABEL CRISTINA MENDES CHAVES – Delegadas de Polícia Civil e REGINALDO LIMA DA CRUZ – Escrivão de Polícia Civil, para através de Processo Administrativo Disciplinar, sob a presidência do primeiro e em comissão, apurarem, no prazo de 60 (sessenta) dias, as acusações citadas no tópico anterior contra os servidores em questão, assegurando-lhes os princípios constitucionais do contraditório e da ampla defesa;

III – Deliberar que a Comissão Processante terá dedicação exclusiva aos trabalhos apuratórios, e ainda, poderá reportar-se diretamente às autoridades e órgãos da Administração Pública, ou proceder a diligências indispensáveis à instrução processual;

IV – À Corregedoria Geral da Polícia Civil e às Diretorias de Administração e Recursos Humanos, para que tomem as providências ao cumprimento do presente ato.

REGISTRE-SE, PUBLIQUE-SE E CUMPRE-SE.

RAIMUNDO BENASSULY MAUÉS JÚNIOR

Delegado Geral da Polícia Civil

## POLÍCIA MILITAR

**DIÁRIA**  
**NÚMERO DE PUBLICAÇÃO: 74554**  
**ERRATA DE DIÁRIAS**  
**PORTARIA: 389/DF - IND**

Objetivo: A fim de participar de reunião com o Comandante do CPR V.

Fundamento Legal: Lei n. 5.119/84

Origem: XINGUARA/PA - BRASIL

Destino(s):

Redenção/PA - Brasil<br

Servidor(es):

3394506/CLAÚDIO RICARDO LIMA JÚLIO (TEN CEL PM) / 1.0

diárias (Completa) / de 28/01/2009 a 29/01/2009

3394506/CLAUDIO RICARDO LIMA JÚLIO (TEN CEL PM) / 1.0

diárias (Completa) / de 16/01/2009 a 17/01/2009<br

Ordenador: LUIZ DÁRIO DA SILVA TEIXEIRA

COMISSÃO PERMANENTE DE LICITAÇÃO

**NÚMERO DE PUBLICAÇÃO: 74564**

**PORTARIA Nº 071/2010 – DP/1**

O Comandante Geral da Polícia Militar do Pará, usando das atribuições que lhe são conferidas em Lei,

**R E S O L V E:**

**Art.1º – NOMEAR** como Presidente para compor a COMISSÃO PERMANENTE DE LICITAÇÃO da PMPA a MAJ QOPM RG 20113 RAQUEL MENDES FRANÇA.

**Art.2º** – Esta Portaria entra em vigor, a contar da data de sua publicação, pelo período de 01 (um) ano, revogadas as disposições em contrário.

Registre-se, Publique-se e Cumpra-se

Quartel em Belém-PA, 26 de fevereiro de 2010.

LUIZ DÁRIO DA SILVA TEIXEIRA - CEL QOPM RG 9017

COMANDANTE GERAL DA PMPA

**CONTRATO**

**NÚMERO DE PUBLICAÇÃO: 74665**

Contrato: 11/2010

Objeto: Contratação de Serviço de Transporte de Carga e Mudança, conforme as condições constantes deste Contrato.

Valor Total: 423.360,00

Data Assinatura: 25/01/2010

Vigência: 25/01/2010 a 24/11/2011

Pregão Eletrônico: 33/9

Orçamento:

Programa de Trabalho Natureza da Despesa Fonte do Recurso  
Origem do Recurso

06181118426060000 339033 0101000000 Estadual

Contratado: H. F. CORREIA TRANSPORTE - ME

Endereço: Tv WE-22, 462

CEP. 67133-050 - Ananindeua/PATelefone: 9132731199

Ordenador: LUIZ DÁRIO DA SILVA TEIXEIRA

**SUPRIMENTO DE FUNDO**

**NÚMERO DE PUBLICAÇÃO: 74587**

**PORTARIA: 184/DF**

Prazo para Aplicação (em dias): 30

Prazo para Prestação de Contas (em dias): 30

Servidor: MARCIA HELENA PAIVA DA CONCEIÇÃO

Cargo: CB PM GRAD. do GAB. CMDO/CG

Matrícula Funcional: 5579155

Recurso(s):

Programa de Trabalho Fonte do Recurso Natureza da Despesa Valor

06181118425890000 0101000000 339030 300.00

Ordenador: LUIZ DÁRIO DA SILVA TEIXEIRA

**SUPRIMENTO DE FUNDO**

**NÚMERO DE PUBLICAÇÃO: 74599**

**PORTARIA: 186/DF**

Prazo para Aplicação (em dias): 30

Prazo para Prestação de Contas (em dias): 30

Servidor: ISAIAS BORGES DE OLIVEIRA

Cargo: SGT PM GRAD. do GAB. CMDO/CG

Matrícula Funcional: 3395570

Recurso(s):

Programa de Trabalho Fonte do Recurso Natureza da Despesa Valor

06181118425890000 0101000000 339030 300.00

Ordenador: LUIZ DÁRIO DA SILVA TEIXEIRA

**SUPRIMENTO DE FUNDO**

**NÚMERO DE PUBLICAÇÃO: 74602**

**PORTARIA: 187/DF**

Prazo para Aplicação (em dias): 30

Prazo para Prestação de Contas (em dias): 30

Servidor: RONALDO CESAR PERDIGÃO DE MORAES

Cargo: CAP PM OF. da DF

Matrícula Funcional: 5824435

Recurso(s):

Programa de Trabalho Fonte do Recurso Natureza da Despesa Valor

06181118425890000 0101000000 339030 500.00

Ordenador: LUIZ DÁRIO DA SILVA TEIXEIRA

**SUPRIMENTO DE FUNDO**

**NÚMERO DE PUBLICAÇÃO: 74592**

**PORTARIA: 185/DF**

Prazo para Aplicação (em dias): 30

Prazo para Prestação de Contas (em dias): 30

Servidor: MARIA SEVERINA SOUZA BARROS

Cargo: CB PM GRAD. do GAB. CMDO/CG

Matrícula Funcional: 5387370

Recurso(s):

Programa de Trabalho Fonte do Recurso Natureza da Despesa Valor

06181118425890000 0101000000 339030 300.00

Ordenador: LUIZ DÁRIO DA SILVA TEIXEIRA

**DIÁRIA**

**NÚMERO DE PUBLICAÇÃO: 74628**

**PORTARIA: 441/DF - COL**

Objetivo: A fim de reforçarem o policiamento por ocasião da Operação Carnaval 2010.

Fundamento Legal: Lei n. 5.119/84

Origem: PARAGOMINAS/DOM ELISEU/PA - BRASIL

Destino(s):

Ourém/Capitão Poço/São M. Guamã/PA - Brasil<br

Servidor(es):

5048427/"ANTONIO JOSE ROCHA SOUSA" ("CB PM") / 5.0 diárias

(Deslocamento) / de 12/02/2010 a 17/02/2010

5418879/"ARLENSE NILO DIAS DE ABREU" ("SGT PM") / 5.0

diárias (Deslocamento) / de 12/02/2010 a 17/02/2010

5758289/"CARLOS FERREIRA DE SOUSA" ("CB PM") / 5.0 diárias

(Deslocamento) / de 12/02/2010 a 17/02/2010

5389585/"FRANCISCO DENIZ PANTOJA DE OLIVEIRA" ("CB PM")

/ 5.0 diárias (Deslocamento) / de 12/02/2010 a 17/02/2010

55785901/"FRANCISCO PEREIRA DA SILVA FILHO" ("CB PM") /

5.0 diárias (Deslocamento) / de 12/02/2010 a 17/02/2010

5795753/"JEAN CHARLES DOS SANTOS MAIA" ("CB PM") / 5.0

diárias (Deslocamento) / de 12/02/2010 a 17/02/2010

5043417/"JEDSON LIMS DE OLIVEIRA" ("CB PM") / 5.0 diárias

(Deslocamento) / de 12/02/2010 a 17/02/2010

5795672/"JOÃO BOSCO MOURA PEDROSA" ("CB PM") / 5.0

diárias (Deslocamento) / de 12/02/2010 a 17/02/2010

5000831/"JOSE HAROLDO SOUZA DA SILVA" ("SGT PM") / 5.0

diárias (Deslocamento) / de 12/02/2010 a 17/02/2010

5200660/"JOZIMAR FERREIRA FIGUEIREDO" ("CB PM") / 5.0

diárias (Deslocamento) / de 12/02/2010 a 17/02/2010

5758408/"JUVÊNCIO ALEXANDRE CAMPOS DE SOUZA" ("CB PM")

/ 5.0 diárias (Deslocamento) / de 12/02/2010 a 17/02/2010

5078202/"LUIZ ROBERTO CARNEIRO AMORIM" ("SGT PM") / 5.0

diárias (Deslocamento) / de 12/02/2010 a 17/02/2010

5389739/"MARCIO RIBEIRO PANTOJA" ("CB PM") / 5.0 diárias

(Deslocamento) / de 12/02/2010 a 17/02/2010

5577721/"MAURICIO SERGIO AMARAL" ("CB PM") / 5.0 diárias

(Deslocamento) / de 12/02/2010 a 17/02/2010

5580340/"NATANAEL ROCHA DE LIMA" ("CB PM") / 5.0 diárias

(Deslocamento) / de 12/02/2010 a 17/02/2010<br

Ordenador: LUIZ DÁRIO DA SILVA TEIXEIRA

**TERMO ADITIVO A CONTRATO**

**NÚMERO DE PUBLICAÇÃO: 74632**

Termo Aditivo: 3

Data de Assinatura: 29/10/2009

Vigência: 01/11/2009 a 28/02/2010

Justificativa: O presente termo aditivo tem por objetivo prorrogar o prazo de vigência do contrato original, de acordo com o art. 57, § 1º, VI da Lei Federal no. 8.666/93.

Contrato: 57/2008

Orçamento:

Programa de Trabalho Natureza da Despesa Fonte do Recurso Origem do Recurso

06181118425900000 449051 0101000000 Estadual

Contratado: NORTE ENGENHARIA LTDA

Endereço: Av Mantinho Monteiro, Bairro: Murinim, s/n

CEP. 68795-000 - Benevides/PA

Telefone: 9130881239

Ordenador: LUIZ DÁRIO DA SILVA TEIXEIRA

## SUPERINTENDÊNCIA DO SISTEMA PENITENCIÁRIO DO ESTADO DO PARÁ

**AVISO DE LICITAÇÃO**  
**NÚMERO DE PUBLICAÇÃO: 74619**  
**MODALIDADE: PREGÃO ELETRÔNICO**  
**NÚMERO: 8/2010**

Objeto: Aquisição de Veículo automotor, tipo furgão, adaptado para transporte de presos, para serem utilizados nos estabelecimentos Prisionais do Estado do Pará, através do Convênio SUSIPE/DEPEN/MJ.

Entrega do Edital: O Edital encontra-se acessível nos sites: www.comprasnet.gov.br, e www.compraspara.pa.gov.br. Na eventual impossibilidade de obtenção por esses meios, o mesmo estará disponível na Sala da Comissão Permanente de Licitação, no horário de 09h00m às 14h00m, em dias úteis

Responsável pelo certame: NILZA DE FÁTIMA ALMEIDA ALVES

Local de Abertura: www.comprasnet.gov.br

Data da Abertura: 15/03/2010

Hora da Abertura: 10:00





**PORTARIA Nº 31 - L. PRÊMIO - LACEN  
NÚMERO DE PUBLICAÇÃO: 74371  
PORTARIA Nº 031 DE 01/03/2010**

CONCEDER:

NOME : ANTONIO MARCOS SOUSA DE LIMA  
MATRICULA : 54190527-1  
CARGO : Farm. Bioquímico  
LOTAÇÃO : LACEN  
TRIÊNIO : 2005 à 2008  
PERÍODO : 01/03/2010 à 30/03/2010, no total de (30) trinta dias

PUBLIQUE-SE, REGISTRE-SE E CUMPRA-SE  
Kleyffson Alves de Miranda  
LACEN/PA EM 01/03/2010

**PORTARIA Nº 225  
NÚMERO DE PUBLICAÇÃO: 74320  
PORTARIA Nº 225, DE 24 DE FEVEREIRO DE 2010**

A Secretária de Estado de Saúde Pública, no uso de suas atribuições legais e,  
CONSIDERANDO que a Administração Pública visa promover a regularidade e o seu aperfeiçoamento, velando pela observância dos princípios insertos no art. 37 "caput" da Constituição Federal;

CONSIDERANDO que dentre os princípios norteadores da Administração Pública, destaca-se o da moralidade administrativa, devendo a autoridade pública adotar medidas necessárias a sua fiel observância;

CONSIDERANDO as infrações disciplinares cometidas por servidores públicos adstritos a Lei Estadual nº 5.810, de 24 de janeiro de 1994 (RJU) e demais pessoas sujeitas aos segmentos pertencentes à Secretaria de Estado de Saúde Pública, bem como a ocorrência de irregularidades de um modo geral, e a necessidade da apuração rigorosa de tais fatos com a consequente responsabilização do (s) acusado (s);

CONSIDERANDO ainda o disposto no artigo 199 e seguintes da Lei nº 5.810/94 que prevê a obrigatoriedade da instauração de Sindicância e de Processo Administrativo Disciplinar, conforme o caso, prevendo ainda os procedimentos, fases e prazos a serem adotados sempre que autoridade tiver ciência de irregularidade no serviço público;

CONSIDERANDO finalmente o disposto na Portaria/SESPA nº 433, de 11/04/2005, publicada no D.O.E. de 16/05/2005.

RESOLVE:

I – Constituir Comissão Permanente de Sindicância Administrativa do 6º Centro Regional de Saúde, Unidade Gestora da Secretaria de Estado de Saúde Pública, objetivando proceder todas as investigações necessárias à elucidação de denúncias de condutas infracionais e de fatos irregulares em geral ocorridos no âmbito da referida Unidade, designando-se para isto os servidores abaixo relacionados:

PRESIDENTE:

FABIANA ANDRADE MONTEIRO REIS, enfermeira, matrícula nº 57193507-1

MEMBROS:

MISSILENE RODRIGUES GONÇALVES, agente administrativo, matrícula nº 57190918-1

HERALDO DIAS MARTINS, farmacêutico bioquímico, matrícula nº 91103-1

II - Para cada denúncia de irregularidade ocorrida no âmbito do 8º Centro Regional de Saúde/SESPA que deva ser apurada mediante instauração de Processo Administrativo Disciplinar, será providenciada a respectiva Portaria com indicação da falta a ser apurada, sempre constituída pelos integrantes previamente designados neste ato.

III - A presidente da Comissão Processante representará em todos os atos que se fizerem necessários.

IV - A Comissão exercerá suas atividades com absoluta independência e imparcialidade, procedendo dentro do devido processo legal, assegurando-se o sigilo necessário à elucidação dos fatos, tendo suas reuniões, audiências e documentos o necessário caráter reservado.

V – A Comissão Processante tem plena liberdade na colheita de provas, podendo examinar quaisquer documentos relacionados ao objeto da investigação, fazer vistorias in loco, promovendo ainda a tomada de depoimentos, acareações, investigações e diligências cabíveis, recorrendo, quando necessário, a técnicos e peritos, de modo a permitir a completa elucidação dos fatos.

VI – A Comissão, desde a citação do acusado, deverá facultar ao indiciado, ou ao seu advogado regularmente constituído, o exame dos autos na repartição, e quando solicitado por escrito, providenciar a entrega de cópias com despesas custeadas pelo próprio interessado, para apresentação de defesa e indicação de suas provas no prazo regulamentar, possibilitando-lhe ainda o acompanhamento de toda a instrução nos exatos termos do art. 5º, inc. LV da Constituição Federal.

VII – Nas hipóteses legais de suspeição ou de impedimento, poderão os servidores aqui designados se eximir da obrigação de participar da investigação, procedendo a autoridade instauradora a substituição somente para determinado caso,

retomando o servidor a sua função após a conclusão do respectivo processo.

VIII – Ocorrendo a necessidade imperativa de afastamento de um dos integrantes da Comissão no decorrer do respectivo mandato, por uma das hipóteses previstas no art. 77 da Lei nº 5.810/94, será o mesmo imediatamente substituído por suplente aqui designado.

IX – Por ocasião do gozo de férias regulamentares dos integrantes da Comissão Processante, será também aplicada a hipótese de substituição prevista no item supra.

X – Competirá à Direção do 8º Centro Regional de Saúde/SESPA, prover a Comissão das necessárias instalações físicas e recursos materiais necessários ao fiel desempenho de seu mister, sendo igualmente assegurados transporte e diárias aos seus integrantes, bem como ao secretário da mesma, quando as circunstâncias exigirem o deslocamento da sede dos trabalhos para realização de missão oficial essencial ao esclarecimento dos fatos, não acarretando com isso qualquer vinculação hierárquica com o referido setor, prevalecendo em qualquer caso a regra constante do item IV desta Portaria.

XI - A Comissão, na forma do § 1º do art. 205 da Lei nº 5.810/94, terá como secretário, servidor designado pelo seu presidente, podendo a indicação recair em um de seus membros.

XII - A Comissão dedicará tempo integral aos seus trabalhos, ficando seus integrantes, inclusive o secretário "ad hoc", dispensados do ponto e de suas atividades habituais, nos seus respectivos locais de lotação, de acordo com o disposto no art. 208, § 1º da Lei nº 5.810/94.

XIII – O mandato da Comissão aqui instituída, será no máximo de 02 (dois) anos, a contar da data da publicação da mesma no DOE, vedada a recondução de sua totalidade no período subsequente.

XIV – Esta Portaria entra em vigor na data de sua publicação, revogando-se as disposições em contrário.

PUBLIQUE-SE, REGISTRE-SE E CUMPRA-SE.

MARIA SILVIA MARTINS COMARÚ LEAL

Secretária de Estado de Saúde Pública

Aviso de Licitação

Número de Publicação: 74291

Modalidade: Pregão Eletrônico

Número: 14/2010

Objeto: Aquisição de MATERIAL PERMANENTE – 05 (CINCO) ESTUFAS BACTERIOLÓGICA EM AÇO (60 x 60 x70cm) para utilização na Seção de Medicamentos - DAP

Entrega do Edital: Apartir de 02/03/2010

Responsável pelo certame: MARCIO ZACARIAS QUEIROZ FREIRE

Local de Abertura: www.comprasnet.gov.br

Data da Abertura: 17/03/2010

Hora da Abertura: 09:00

Orçamento:

Programa de Trabalho Natureza da Despesa Fonte do Recurso

Origem do Recurso

10305118726150000 449052 0149002221

Federal

Ordenador: KLEYFFSON ALVES DE MIRANDA

Aviso de Licitação

Número de Publicação: 74292

Modalidade: Pregão Eletrônico

Número: 15/2010

Objeto: Aquisição de MATERIAL DE CONSUMO – SOLUÇÃO LISANTE, CORANTE, ISOTÔNICA E PARA LIMPEZA, E KIT PARA APARELHO ANALISADOR AUTOMATIZADO DE CÉLULAS SANGUÍNEAS, para atender as necessidades da Divisão de Biologia Médica deste LACEN/PA

Entrega do Edital: Apartir de 02/03/2010.

Responsável pelo certame: MARCIO ZACARIAS QUEIROZ FREIRE

Local de Abertura: www.comprasnet.gov.br

Data da Abertura: 29/03/2010

Hora da Abertura: 09:00

Orçamento:

Programa de Trabalho Natureza da Despesa Fonte do Recurso

Origem do Recurso

10302118526100000 339030 0149001878

Federal

Ordenador: KLEYFFSON ALVES DE MIRANDA

Admissão de Servidor

Número de Publicação: 74591

Órgão: SECRETARIA DE ESTADO DE SAUDE PUBLICA

Modalidade de Admissão: Temporário

Ato: CONTRATO ADMINISTRATIVO

Data de Admissão: 01/03/2010

Nome do Servidor Cargo do Servidor

Término Vínculo Observação

MARCIA DA SILVA COSTA MELO AGENTE

ADMINISTRATIVO 31/08/2010

Ordenador: MARIA SÍLVIA MARTINS COMARÚ LEAL

**ADMISSÃO DE SERVIDOR****NÚMERO DE PUBLICAÇÃO: 74594**

Órgão: SECRETARIA DE ESTADO DE SAUDE PUBLICA

Modalidade de Admissão: Temporário

Ato: CONTRATO ADMINISTRATIVO

Data de Admissão: 01/03/2010

Nome do Servidor Cargo do Servidor

Término Vínculo Observação

GILMA MARIA MARQUES DE CARVALHO AGENTE

ADMINISTRATIVO 31/08/2010

Ordenador: MARIA SÍLVIA MARTINS COMARÚ LEAL

**ADMISSÃO DE SERVIDOR****NÚMERO DE PUBLICAÇÃO: 74586**

Órgão: SECRETARIA DE ESTADO DE SAUDE PUBLICA

Modalidade de Admissão: Temporário

Ato: CONTRATO ADMINISTRATIVO

Data de Admissão: 01/03/2010

Nome do Servidor Cargo do Servidor

Término Vínculo Observação

MARIA LUCILENE SANTOS DE ARAUJO AGENTE

ADMINISTRATIVO 31/08/2010

Ordenador: MARIA SÍLVIA MARTINS COMARÚ LEAL

**ADMISSÃO DE SERVIDOR****NÚMERO DE PUBLICAÇÃO: 74582**

Órgão: SECRETARIA DE ESTADO DE SAUDE PUBLICA

Modalidade de Admissão: Temporário

Ato: CONTRATO ADMINISTRATIVO

Data de Admissão: 01/03/2010

Nome do Servidor Cargo do Servidor

Término Vínculo Observação

EDILENE REJANE ALVES PACHECO AGENTE

ADMINISTRATIVO 31/08/2010

Ordenador: MARIA SÍLVIA MARTINS COMARÚ LEAL

**ADMISSÃO DE SERVIDOR****NÚMERO DE PUBLICAÇÃO: 74568**

Órgão: SECRETARIA DE ESTADO DE SAUDE PUBLICA

Modalidade de Admissão: Temporário

Ato: CONTRATO ADMINISTRATIVO

Data de Admissão: 01/03/2010

Nome do Servidor Cargo do Servidor

Término Vínculo Observação

JAMILLY QUEIROZ VIANNA AGENTE ADMINISTRATIVO

ADMINISTRATIVO 31/08/2010

Ordenador: MARIA SÍLVIA MARTINS COMARÚ LEAL

**ADMISSÃO DE SERVIDOR****NÚMERO DE PUBLICAÇÃO: 74577**

Órgão: SECRETARIA DE ESTADO DE SAUDE PUBLICA

Modalidade de Admissão: Temporário

Ato: CONTRATO ADMINISTRATIVO

Data de Admissão: 01/03/2010

Nome do Servidor Cargo do Servidor

Término Vínculo Observação

SAMUEL LAHIRE COSTA CAVALERO MEDICO

ADMINISTRATIVO 31/08/2010

Ordenador: MARIA SÍLVIA MARTINS COMARÚ LEAL

**NOMEAÇÃO DE SERVIDORA****NÚMERO DE PUBLICAÇÃO: 74721****PORTARIA Nº 223, DE 25 DE FEVEREIRO DE 2010.**

A Secretaria de Estado de Saúde Pública, no uso de suas atribuições legais e,

**CONSIDERANDO** a necessidade da SESP de:

Cumprir o estabelecido no § 2º, Art. 6º da Portaria SAS nº 589, de 27 de dezembro de 2001, que versa sobre o cadastramento dos responsáveis no Estado do Pará pela CERAC (Central Estadual de Regulação de Alta Complexidade) a serem cadastrados junto ao sistema novo da CNRAC/SAS/MS;

**RESOLVE:**

I – Designar a servidora **ARLETE DO SOCORRO PEREIRA DE LIMA, assistente social**, portadora da matrícula funcional nº 3224260-2, para responder pela Coordenação da CERAC (Central Estadual de Regulação de Alta Complexidade), neste Estado;

II – Esta Portaria entra em vigor na data de sua publicação, revogando as disposições em contrário.

**PUBLIQUE-SE, REGISTRE-SE E CUMPRA-SE.****GABINETE DA SECRETÁRIA DE ESTADO DE SAÚDE PÚBLICA, 25 DE FEVEREIRO DE 2010.****MARIA SÍLVIA MARTINS COMARÚ LEAL****Secretária de Estado de Saúde Pública**



## SECRETARIA DE ESTADO DE SAÚDE PÚBLICA - 1ª Regional

**PORTARIA**  
**NÚMERO DE PUBLICAÇÃO: 74685**

**PORTARIA Nº 102 DE 24 DE FEVEREIRO DE 2010**

O DIRETOR DO 1º CENTRO REGIONAL DE SAÚDE, usando de suas atribuições que lhe foram conferidas pela Portaria nº 595 de 08/06/2009, publicada no Diário Oficial do Estado nº 31437 de 10/06/2009.

**Resolve:**

- **CONSTITUIR**, a **Ouvidoria** da Unidade de Referência Especializada em Doenças Infecciosas e Parasitárias Especiais (URE DIPE), a ser formada pelos membros citados abaixo.

□ **OUVIDORA:**

- IVONE MARIA GOMES NOGUEIRA, Assistente Social, Matrícula 3202933-2;

□ **NUCLEO DE APOIO ADMINISTRATIVO:**

- SUELI MARIA DOS SANTOS GURJÃO, Assistente Técnico, Matrícula nº 3263096-1.

*Publique-se, registre-se e Cumpra-se.*

1º Centro Regional de Saúde, em 24/02/2010

**MÁRCIO LENO MAUÉS**

Diretora em Exercício / 1º CRS/SESPA

## SECRETARIA DE ESTADO DE SAÚDE PÚBLICA - 3ª Regional

**DIÁRIA**  
**NÚMERO DE PUBLICAÇÃO: 74326**  
**PORTARIA: 19**

Objetivo: PARTICIPAR DA CAPACITAÇÃO PARA IMPLANTAÇÃO DA OUVIDORIA DO LACEN EM CUMPRIMENTO A POLITICA DE SAUDE NO ÂMBITO DO SUS, QUE SERA REALIZADO NO AUDITORIO DO LACEN-PA.

Fundamento Legal: LEI Nº 5.810/94 Art.145

Origem: CASTANHAL/PA - BRASIL

Destino(s):

BELEM/PA - Brasil<br

Servidor(es):

541952961/HELEN JORDANA OLIVEIRA DE SOUZA (AGENTE ADMINISTRATIVO) / 2.5 diárias (Completa) / de 02/03/2010 a 04/03/2010<br

Ordenador: Rejani do Socorro Moreira da Silva

## SECRETARIA DE ESTADO DE SAÚDE PÚBLICA - 6ª Regional

**DIÁRIA**  
**NÚMERO DE PUBLICAÇÃO: 74297**  
**PORTARIA: 052/2010**

Objetivo: CONDUZIR SERV. DESTA 6ºCRS, QUE IRA ATENDER A SOLICITAÇÃO DO DCQA P/ REALIZAR AUDITORIA NAS FABRICAS DE PALMITO SOMAR EM IG. MIRI, IÇARA E NOBRE EM ABAETETUBA.

Fundamento Legal: Art. 145 da lei nº 5.810 de 24/01/1994.

Origem: BARCARENA/PA - BRASIL

Destino(s):

ABAETETUBA E IGARAPE-MIRI/PA - Brasil<br

Servidor(es):

572073851/LAURIMAR RODRIGUES MINDELO (MOTORISTA) / 4.5 diárias (Completa) / de 01/03/2010 a 05/03/2010<br

Ordenador: LUZIANE CRAVO SILVA

**DIÁRIA**  
**NÚMERO DE PUBLICAÇÃO: 74295**  
**PORTARIA: 051/2010**

Objetivo: ATENDER A SOLICITAÇÃO DO DCQA P/ REALIZAR AUDITORIA NAS FABRICAS DE PALMITO SOMAR EM IGARAPE-MIRI, IÇARA E NOBRE EM ABAETETUBA.

Fundamento Legal: Art. 145 da lei nº 5.810 de 24/01/1994

Origem: BARCARENA/PA - BRASIL

Destino(s):

ABAETETUBA E IGARAPE-MIRI/PA - Brasil<br

Servidor(es):

5719950001/KELEN REGINA TEIXEIRA SILVA (ENFERMEIRA) / 4.5 diárias (Completa) / de 01/03/2010 a 05/03/2010<br

Ordenador: LUZIANE CRAVO SILVA

## SECRETARIA DE ESTADO DE SAÚDE PÚBLICA - 9ª Regional

**DIÁRIA**  
**NÚMERO DE PUBLICAÇÃO: 74533**  
**PORTARIA: 033**

Objetivo: VISTORIA TECNICA NO CEO.

Fundamento Legal: VISTORIA TECNICA NO CEO.

Origem: SANTAREM/PA - BRASIL

Destino(s):

ALENQUER/PA - Brasil<br

Servidor(es):

555876831/MAURO JORGE CARVALHO FIGUEIRA (DIRETOR DA URE/STM) / 1.5 diárias (Completa) / de 04/03/2010 a 05/03/2010<br

Ordenador: EDSON DE ARAUJO ALVES FERREIRA

**DIÁRIA**  
**NÚMERO DE PUBLICAÇÃO: 74526**  
**PORTARIA: 032**

Objetivo: REALIZAR O REPASSE DO TREINAMENTO NO NOVO SISTEMA DE TRATAMENTO DA TUBERCULOSE.

Fundamento Legal: REALIZAR O REPASSE DO TREINAMENTO NO NOVO SISTEMA DE TRATAMENTO DA TUBERCULOSE.

Origem: SANTAREM/PA - BRASIL

Destino(s):

ALENQUER/PA - Brasil<br

Servidor(es):

571949981/CLEOCI PORTELA DE AGUIAR (ENFERMEIRA) / 2.5 diárias (Completa) / de 02/03/2010 a 04/03/2010<br

Ordenador: EDSON DE ARAUJO ALVES FERREIRA

**DIÁRIA**  
**NÚMERO DE PUBLICAÇÃO: 74514**  
**PORTARIA: 031**

Objetivo: REALIZAR AS AÇÕES DE PROFILAXIA DA RAIVA HUMANA E CONTROLE DA RAIVA ANIMAL EM HUMANOS E ANIMAIS POR MORCEGOS HEMATOFALOS

Fundamento Legal: OFICIO Nº010/2010-SEMSA/ALENQUER

Origem: SANTAREM/PA - BRASIL

Destino(s):

ALENQUER/PA - Brasil<br

Servidor(es):

505505/ALBERTO SOARES DA SILVA (AGENTE DE SAUDE PUBLICA) / 4.5 diárias (Completa) / de 01/03/2010 a 05/03/2010<br

Ordenador: EDSON DE ARAUJO ALVES FERREIRA

**DIÁRIA**  
**NÚMERO DE PUBLICAÇÃO: 74509**  
**PORTARIA: 030**

Objetivo: REALIZAR TRANSLADO DE ESQUIFE

Fundamento Legal: REALIZAR TRANSLADO DE ESQUIFE

Origem: SANTAREM/PA - BRASIL

Destino(s):

NOVO PROGRESSO/PA - Brasil<br

Servidor(es):

0498843/ADEMIR QUARESMA FERREIRA (MOTORISTA) / 2.5 diárias (Completa) / de 18/02/2010 a 20/02/2010<br

Ordenador: EDSON DE ARAUJO ALVES FERREIRA

**PORTARIA DESIGNAR**  
**NÚMERO DE PUBLICAÇÃO: 74503**

**PORTARIA Nº 0016 DE 01 DE MARÇO DE 2010.**

**O DIRETOR DO 9º CENTRO REGIONAL DE SAÚDE/SESPA,**

*usando de suas atribuições que foram conferidas pela Portaria nº 1.082/2007, publicado no Diário Oficial do Estado nº 30867/16.*

*02.07.*

**RESOLVE:**

**DESIGNAR, a servidora JACIRA DA CONCEIÇÃO DE AGUIAR RÊGO, Matrícula nº 57196782-1 a responder pela COORDENAÇÃO DO CAPS II/SANTARÉM/SESPA, sem ônus, no período de 01/03/2010 a 30/03/2010, em substituição ao Titular.**

REGISTRE-SE PUBLIQUE-SE E CUMpra-SE

EDSON DE ARAUJO ALVES FERREIRA

DIRETOR DO 9º CRS

## SECRETARIA DE ESTADO DE SAÚDE PÚBLICA - 10ª Regional

**DIÁRIA**  
**NÚMERO DE PUBLICAÇÃO: 74450**  
**PORTARIA: 079/2010**

Objetivo: Portaria 079/2010-10º CRS/SESPA - Participar da Oficina de Trabalho para apresentação da ferramenta eletrônica de apoio e construção do Relatório Anual de Gestã - SARGSUS.

Fundamento Legal: Lei 5.810/94, Art. 145

Origem: ALTAMIRA/PA - BRASIL

Destino(s):

Belém/PA - Brasil<br

Servidor(es):

55668371/Domingos Reginaldo Lobo Amaral (Administrador) / 3.5 diárias (Completa) / de 02/03/2010 a 05/03/2010

31770252/Waldecir Aranha Maia (Diretor Regional) / 3.5 diárias (Completa) / de 02/03/2010 a 05/03/2010<br

Ordenador: Waldecir Aranha Maia

**DIÁRIA**  
**NÚMERO DE PUBLICAÇÃO: 74356**  
**PORTARIA: 0052/2010**

Objetivo: Portaria 0052/2010-10RPS/SESPA - Certificação do Município

Fundamento Legal: Lei 5.810/94, Art. 145.

Origem: ALTAMIRA/PA - BRASIL

Destino(s):

Porto de Moz/PA - Brasil<br

Servidor(es):

571906161/Cesar Augusto O. Barcellos (Enfermeiro) / 5.5 diárias (Completa) / de 15/03/2010 a 20/03/2010

541900121/Claurilene Lacerda Loliola (Enfermeira) / 5.5 diárias (Completa) / de 15/03/2010 a 20/03/2010

57530821/Francemary Gomes da Silva (Nutricionista) / 5.5 diárias (Completa) / de 15/03/2010 a 20/03/2010

54264211/Gelcides Soares Modesto (Téc. em Patologia Clínica.) / 5.5 diárias (Completa) / de 15/03/2010 a 20/03/2010

541940752/Lindomar Carneiro da Silva (Diretor da Divisão Técnica) / 5.5 diárias (Completa) / de 15/03/2010 a 20/03/2010

925501/Suely Penha Barbosa (Enfermeira) / 5.5 diárias (Completa) / de 15/03/2010 a 20/03/2010<br

Ordenador: Waldecir Aranha Maia

## SECRETARIA DE ESTADO DE SAÚDE PÚBLICA - 13ª Regional

**DIÁRIA**  
**NÚMERO DE PUBLICAÇÃO: 74504**  
**PORTARIA: 040**

Objetivo: REALIZAR O PROCESSO PARA A CERTIFICAÇÃO DO PLANO ESTADUAL DE FORTALECIMENTO E VALORIZAÇÃO DA ATENÇÃO PRIMÁRIA.

Fundamento Legal: LEI 5.810/RJU

Origem: CAMETÁ/PA - BRASIL

Destino(s):

OEIRAS/PA - Brasil<br

Servidor(es):

0/ELLEN CARLA BARATA ASSUNÇÃO (ENFERMEIRA) / 2.5 diárias (Completa) / de 23/02/2010 a 25/02/2010<br

Ordenador: JORGE ALBERTO B. MOCBEL.

**DIÁRIA**  
**NÚMERO DE PUBLICAÇÃO: 74572**  
**PORTARIA: 034**

Objetivo: REALIZAR O PROCESSO AVALIATIVO PARA CERTIFICAÇÃO DE VALORIZAÇÃO DA ATENÇÃO PRIMÁRIA

Fundamento Legal: LEI 5.810/RJU

Origem: CAMETÁ/PA - BRASIL

Destino(s):

BAIÃO/PA - Brasil<br

Servidor(es):

0/RAQUEL DOS S. MOREIRA (ODONTÓLOGA) / 2.5 diárias (Completa) / de 01/03/2010 a 03/03/2010<br

Ordenador: JORGE ALBERTO B. MOCBEL.

**DIÁRIA**  
**NÚMERO DE PUBLICAÇÃO: 74565**  
**PORTARIA: 033**

Objetivo: REALIZAR O PROCESSO AVALIATIVO PARA CERTIFICAÇÃO DE VALORIZAÇÃO DA ATENÇÃO PRIMÁRIA.

Fundamento Legal: LEI 5.810/RJU

Origem: CAMETÁ/PA - BRASIL  
Destino(s):  
BAIÃO/PA - Brasil<br  
Servidor(es):  
0/ISAIAS M. FARIAS (CHEFE DA DIV. TÉCNICA) / 2.5 diárias (Completa) / de 01/03/2010 a 03/03/2010<br  
Ordenador: JORGE ALBERTO B. MOCBEL.

**DIÁRIA**  
**NÚMERO DE PUBLICAÇÃO: 74552**  
**PORTARIA: 041**

Objetivo: REALIZAR O PROCESSO AVALIATIVO PARA CERTIFICAÇÃO DE VALORIZAÇÃO DA ATENÇÃO PRIMÁRIA.  
Fundamento Legal: LEI 5.810/RJU  
Origem: CAMETÁ/PA - BRASIL  
Destino(s):  
BAIÃO/PA - Brasil<br  
Servidor(es):  
0/ELLEN CARLA B. ASSUNÇÃO (ENFERMEIRA) / 2.5 diárias (Completa) / de 01/03/2010 a 03/03/2010<br  
Ordenador: JORGE ALBERTO B. MOCBEL.

**DIÁRIA**  
**NÚMERO DE PUBLICAÇÃO: 74712**  
**PORTARIA: 043**

Objetivo: RESOLVER PROBLEMAS DE PROCESSO DE LICENÇA PRÊMIO, CADASTRO DE E-MAIL E PENDENCIAS DE INSALUBRIDADE DOS SERVIDORES DA FUNASA.  
Fundamento Legal: LEI 5.810/RJU  
Origem: CAMETÁ/PA - BRASIL  
Destino(s):  
BELÉM/PA - Brasil<br  
Servidor(es):  
0498889/ANTONIO JOSE D. ITAPARICA (AGENTE DE SAUDE) / 2.5 diárias (Completa) / de 03/03/2010 a 05/03/2010<br  
Ordenador: JORGE ALBERTO B. MOCBEL.

**DIÁRIA**  
**NÚMERO DE PUBLICAÇÃO: 74667**  
**PORTARIA: 039**

Objetivo: BUSCAR ARMADILHA NO GT ENTOMOLOGIA E PEGAR INFORMAÇÕES SOBRE PIT (POSTO INFORMATIVO TRIATOMINEO) NO GT CHAGAS.  
Fundamento Legal: LEI 5.810/RJU  
Origem: CAMETÁ/PA - BRASIL  
Destino(s):  
BELÉM/PA - Brasil<br  
Servidor(es):  
0505307/JOSÉ LUIS C. D'ALBUQUERQUE (AGENTE DE SAUDE) / 2.5 diárias (Completa) / de 01/03/2010 a 03/03/2010<br  
Ordenador: JORGE ALBERTO B. MOCBEL.

**DIÁRIA**  
**NÚMERO DE PUBLICAÇÃO: 74678**  
**PORTARIA: 042**

Objetivo: RESOLVER ASSUNTOS ADMINISTRATIVOS (RELACIONADOS À PRESTAÇÃO DE CONTAS DO CARTÃO COMBUSTÍVEL REFERENTE AO MÊS DE FEVEREIRO DE 2010).  
Fundamento Legal: LEI 5.810/RJU  
Origem: CAMETÁ/PA - BRASIL  
Destino(s):  
BELÉM/PA - Brasil<br  
Servidor(es):  
05769892234/ILACI SALES DE CARVALHO (CHEFE DA DIVISÃO ADMINISTRATIVA) / 2.5 diárias (Completa) / de 01/03/2010 a 03/03/2010<br  
Ordenador: JORGE ALBERTO B. MOCBEL.

**DIÁRIA**  
**NÚMERO DE PUBLICAÇÃO: 74658**  
**PORTARIA: 038**

Objetivo: BUSCAR ARMADILHA NO GT ENTOMOLOGIA E PEGAR INFORMAÇÕES SOBRE PIT (POSTO INFORMATIVO TRIATOMINEO) NO GT CHAGAS.  
Fundamento Legal: LEI 5.810/RJU  
Origem: CAMETÁ/PA - BRASIL  
Destino(s):  
BELÉM/PA - Brasil<br  
Servidor(es):  
0/MAX EMILIANO C. DA SILVA (CHEFE DA DIV. DE ENDEMIAS) / 2.5 diárias (Completa) / de 01/03/2010 a 03/03/2010<br  
Ordenador: JORGE ALBERTO B. MOCBEL.

**DIÁRIA**  
**NÚMERO DE PUBLICAÇÃO: 74606**  
**PORTARIA: 035**

Objetivo: REALIZAR O PROCESSO AVALIATIVO PARA CERTIFICAÇÃO DE VALORIZAÇÃO DA ATENÇÃO PRIMÁRIA  
Fundamento Legal: LEI 5.810/RJU  
Origem: CAMETÁ/PA - BRASIL  
Destino(s):  
BAIÃO/PA - Brasil<br  
Servidor(es):  
5108420014/FRANCISCA SOLANGE A. DOS SANTOS (AGENTE ADMINISTRATIVO) / 2.5 diárias (Completa) / de 01/03/2010 a 03/03/2010<br  
Ordenador: JORGE ALBERTO B. MOCBEL.

**DIÁRIA**  
**NÚMERO DE PUBLICAÇÃO: 74618**  
**PORTARIA: 036**

Objetivo: REALIZAR O PROCESSO AVALIATIVO PARA CERTIFICAÇÃO DE VALORIZAÇÃO DA ATENÇÃO PRIMÁRIA  
Fundamento Legal: LEI 5.810/RJU  
Origem: CAMETÁ/PA - BRASIL  
Destino(s):  
BAIÃO/PA - Brasil<br  
Servidor(es):  
5720560801/MAIRLEY ALBUQUERQUE SERRÃO (ENFERMEIRA) / 2.5 diárias (Completa) / de 01/03/2010 a 03/03/2010<br  
Ordenador: JORGE ALBERTO B. MOCBEL.

**DIÁRIA**  
**NÚMERO DE PUBLICAÇÃO: 74638**  
**PORTARIA: 037**

Objetivo: CONDUZIR O CHEFE DA DIVISÃO DE ENDEMIAS E O COORDENADOR DE ENTOMOLOGIA.  
Fundamento Legal: LEI 5.810/RJU  
Origem: CAMETÁ/PA - BRASIL  
Destino(s):  
BELÉM/PA - Brasil<br  
Servidor(es):  
5108411015/JOSÉ MARIA P. DE CARVALHO (MOTORISTA) / 2.5 diárias (Completa) / de 01/03/2010 a 03/03/2010<br  
Ordenador: JORGE ALBERTO B. MOCBEL.

## HOSPITAL REGIONAL DE CONCEIÇÃO DO ARAGUAIA

**REABERTURA DE CARTA CONVITE**  
**NÚMERO DE PUBLICAÇÃO: 74728**  
**MODALIDADE: CONVITE**

Nº.: 01/2010  
Processo: 2726/2010  
Objeto: Reabertura do prazo pra realização da licitação, tendo em vista o comparecimento de apenas 2 (duas) empresas para o certame com o objetivo de contratação de empresa de engenharia, para execução dos serviços de construção da UCI Neonatal no Hospital Regional de Conceição do Araguaia.  
Local: Auditório do HRCA, Travessa Pará, 840, Centro, Conceição do Araguaia.  
Data de abertura: 12/03/2010.  
Hora da abertura: 9h30min (horário de Brasília)  
Conceição do Araguaia, 01 de março de 2010.  
Herlene de Oliveira Luz  
Presidente da CPL/HRCA/SESPA

**NÚMERO DE PUBLICAÇÃO: 74724**  
**TORNAR SEM EFEITO**

Conforme recomendação da AJUR/SESPA, vimos pelo presente anular o procedimento licitatório referente ao processo nº 2726/2010, a partir de 13/02/2010, repetindo-se a segunda chamada do presente feito, para tanto tornando sem efeito a portaria de reabertura de carta convite publicada no Diário Oficial do Estado nº 31607 de 18/02/2010.

## HOSPITAL OPHIR LOYOLA

**DISPENSA DE LICITAÇÃO**  
**NÚMERO DE PUBLICAÇÃO: 74615**  
**DISPENSA: 5/2010**

Data: 01/03/2010  
Valor: 53.889,75  
Objeto: Aquisição de material de consumo para Div. de Neurologia;01 unid. bomba implantável e programável p/inf. intratecal de fármacos, de baixo perfil,cont.de dosagem através de telemetria ã invasiva,controle preciso de fluxo de med. a partir de 0,004ml/h.Modos de adm. de medicação em bolus,fluxo contínuo simp.e contínuo complexo.Reservatório de baixo perfil p/20 ml,c/ alarme de reserv.e filtro de retenção bact. de 0,22 microns.  
Fundamento Legal: Art.24,Inciso IV da Lei 8.666/93  
Orçamento:  
Programa de Trabalho Natureza da Despesa Fonte do Recurso Origem do Recurso  
10302118526100000 339030 0261000000 Estadual  
Contratado(s):  
Nome: MEDSINTESE IMPORTAÇÃO EXPORTAÇÃO E COMÉRCIO LTDA  
Endereço: R Barata Ribeiro, Bairro: Bela Vista, 190  
CEP. 01308-000 - São Paulo/SP  
Telefone: 1131380180 Fax: 1131380188  
Ordenador: Dr.Paulo Cardoso Soares

**CONTRATO**  
**NÚMERO DE PUBLICAÇÃO: 74673**  
**CONTRATO: 8/2010**

Objeto: Fornecimento de filmes para raio X, revelador e fixador.  
Valor Total: 97.170,06  
Data Assinatura: 01/03/2010  
Vigência: 01/03/2010 a 28/08/2010  
Pregão Eletrônico: 19/2009  
Orçamento:  
Programa de Trabalho Natureza da Despesa Fonte do Recurso  
Origem do Recurso  
10302118526100000 339030 0261000000 Estadual  
Contratado: ALFEMA DOIS MERCANTIL CIRÚRGICA LTDA  
Endereço: R dos Mundurucus, 3824  
CEP. 66063-495 - Belém/PATelefone: 9132695858 Fax: 9132695858  
Ordenador: Dr.Paulo Cardoso Soares

**AVISO DE LICITAÇÃO**  
**NÚMERO DE PUBLICAÇÃO: 74662**

Modalidade: Pregão Eletrônico  
Número: 12/2010  
Objeto: AQUISIÇÃO DE MATERIAL DE CONSUMO PARA PATOLOGIA  
Entrega do Edital: www.comprasnet.gov.br, www.compraspara.pa.gov.br  
Responsável pelo certame: Lorena Leão de Castro  
Local de Abertura: www.comprasnet.gov.br  
Data da Abertura: 12/03/2010  
Hora da Abertura: 09:00  
Orçamento:  
Programa de Trabalho Natureza da Despesa Fonte do Recurso  
Origem do Recurso  
10302118926200000 339030 0103000000 Estadual  
Ordenador: Dr.Paulo Cardoso Soares

**TERMO ADITIVO A CONTRATO**  
**NÚMERO DE PUBLICAÇÃO: 74709**  
**TERMO ADITIVO: 4**

Data de Assinatura: 30/11/2009  
Valor: 23.831,60  
Vigência: 30/11/2009 a 31/12/2009  
Justificativa: Os materiais são essenciais as atividades de nosocômio, uma vez que a falta dos mesmos acarretaria prejuízos imensuráveis a administração.  
Contrato: 210/2007  
Orçamento:  
Programa de Trabalho Natureza da Despesa Fonte do Recurso  
Origem do Recurso  
10302118926200000 339030 0262000000 Estadual  
Contratado: L.P.BRANDÃO LIMA COMÉRCIO E SERVIÇOS-ME  
Endereço: R Br de Igarapé Miri, Bairro: Guamá, 60-A  
CEP. 66075-000 - Belém/PA  
Telefone: 9132598150  
Ordenador: Dr.Paulo Cardoso Soares

**AVISO DE LICITAÇÃO**  
**NÚMERO DE PUBLICAÇÃO: 74698**

Modalidade: Pregão Eletrônico  
Número: 14/2010  
Objeto: CONTRATAÇÃO DA EMPRESA ESPECIALIZADA NA PRESTAÇÃO DE SERVIÇOS PARA MANUTENÇÃO PREVENTIVA E CORRETIVA PARA OS GRUPOS GERADORES (SUBESTAÇÕES), INSTALADAS NO HOSPITAL OPHIR LOYOLA, COM REPOSIÇÃO TOTAL DE PEÇAS ORIGINAIS  
Entrega do Edital: www.comprasnet.gov.br, www.compraspara.pa.gov.br  
Responsável pelo certame: Simone de Oliveira Ferreira  
Local de Abertura: www.comprasnet.gov.br  
Data da Abertura: 12/03/2010  
Hora da Abertura: 09:00  
Orçamento:  
Programa de Trabalho Natureza da Despesa Fonte do Recurso  
Origem do Recurso  
10302118526100000 339039 0269000000 Estadual  
Ordenador: Dr.Paulo Cardoso Soares

**AVISO DE LICITAÇÃO**  
**NÚMERO DE PUBLICAÇÃO: 74550**

Modalidade: Pregão Eletrônico  
Número: 13/2010  
Objeto: AQUISIÇÃO DE VENTILADOR ELETRÔNICO MICROPROCESSADO  
Entrega do Edital: www.comprasnet.gov.br, www.compraspara.pa.gov.br  
Responsável pelo certame: Lidiane Nascimento Gomes  
Local de Abertura: www.comprasnet.gov.br  
Data da Abertura: 12/03/2010  
Hora da Abertura: 09:00  
Orçamento:  
Programa de Trabalho Natureza da Despesa Fonte do Recurso Origem do Recurso  
10302118526100000 449052 0103000000 Estadual  
Ordenador: Dr.Paulo Cardoso Soares



**DIÁRIA**  
**NÚMERO DE PUBLICAÇÃO: 74311**  
**PORTARIA: 72/2010**

Objetivo: PARA COMPARECER EM AUDIÊNCIA TRABALHISTA NA 4ª VARA DO TRABALHO DE MACEIÓ  
Fundamento Legal: LEI Nº 5.810 DE 24/01/1994  
Origem: BELEM/PA - BRASIL  
Destino(s): MACEIÓ /AL - Brasil<br  
Servidor(es): 541875463/PAULO ROMERO FAGUNDES JUNIOR (ADVOGADO) / 4.0 diárias (Completa) / de 28/03/2010 a 31/03/2010<br  
Ordernador: Dr.Paulo Cardoso Soares

**DIÁRIA**  
**NÚMERO DE PUBLICAÇÃO: 74314**  
**PORTARIA: 73/2010**

Objetivo: PARA COMPARECER EM AUDIÊNCIA TRABALHISTA NA 4ª VARA DO TRABALHO DE MACEIÓ  
Fundamento Legal: LEI 5.810 DE 24/01/1994  
Origem: BELEM/PA - BRASIL  
Destino(s): MACEIÓ/AL - Brasil<br  
Servidor(es): 19/MARIA AUXILIADORA NORONHA MARTINS (ADMINISTRADOR) / 4.0 diárias (Completa) / de 28/03/2010 a 31/03/2010<br  
Ordernador: Dr.Paulo Cardoso Soares

---

---

## FUNDAÇÃO SANTA CASA DE MISERICÓRDIA DO PARÁ

---

---

**LICENÇA PRÊMIO: MARÇO-2010**  
**NÚMERO DE PUBLICAÇÃO: 74684**

**O PRESIDENTE DA FUNDAÇÃO SANTA CASA DE MISERICÓRDIA DO PARÁ, no uso de suas atribuições legais,**

**R E S O L V E:**

**CONCEDER**, de acordo com o Art. nº 98 da Lei 5.810/94, Licença Prêmio conforme segue:

**PORTARIA n 64 /2010/GAP/GP** - Licença Prêmio SERVIDOR (A):ANA MARIA PINHEIRO SARAIVA, MATRÍCULA: 57174420/1

CARGO: Agente de Artes Praticas  
LOTAÇÃO: Processamento de Roupas  
Nº DE DIAS DE LICENÇA: 30(Trinta) dias  
PERÍODO: 01/03/2010 a 30/03/2010  
TRIÊNIO REFERENTE: 01/08/2006 a 31/07/2009

**PORTARIA n 65/2010/GAP/GP** - Licença Prêmio SERVIDOR (A):CLAUDETTE MATIAS PORTELA, MATRÍCULA: 54183000/4

CARGO: Assistente Social  
LOTAÇÃO: Neonatologia  
Nº DE DIAS DE LICENÇA: 30(Trinta) dias  
PERÍODO: 01/03/2010 a 30/03/2010  
TRIÊNIO REFERENTE: 01/08/2006 a 31/07/2009.

**PORTARIA n 66/2010/GAP/GP** - Licença Prêmio SERVIDOR (A):ELIZABETE CRISTINA FRANCO FREIRE, MATRÍCULA: 54190706/2

CARGO: Assistente Social  
LOTAÇÃO: Tocoginecologia  
Nº DE DIAS DE LICENÇA: 30(Trinta) dias  
PERÍODO: 01/03/2010 a 30/03/2010  
TRIÊNIO REFERENTE: 27/03/06 a 26/03/09.

**PORTARIA n 67/2010/GAP/GP** - Licença Prêmio SERVIDOR (A):JACILENE CASSEB SILVA, MATRÍCULA: 57173754/1

CARGO: Psicóloga.  
LOTAÇÃO: Gerencia de Gestão de Pessoas  
Nº DE DIAS DE LICENÇA: 30(Trinta) dias  
PERÍODO: 01/03/2010 a 30/03/2010  
TRIÊNIO REFERENTE: 01/08/06 a 31/07/09.

**PORTARIA n 68/2010/GAP/GP** - Licença Prêmio SERVIDOR (A) :JOILMA ALVES CASTRO LUDWING, MATRÍCULA: 57173747/1

CARGO: Assistente Social  
LOTAÇÃO: Gerencia de Clinica Medica.  
Nº DE DIAS DE LICENÇA: 30(Trinta) dias  
PERÍODO: 01/03/2010 a 30/03/2010  
TRIÊNIO REFERENTE: 01/08/06 a 31/07/09.

**PORTARIA n 69/2010/GAP/GP** - Licença Prêmio SERVIDOR (A) : LILIA SAMPAIO LOBATO, MATRÍCULA: 54191294/2

CARGO: Medica  
LOTAÇÃO: Gerencia de Diagnostico por Imagem.

Nº DE DIAS DE LICENÇA: 30(Trinta) dias  
PERÍODO: 01/03/2010 a 30/03/2010  
TRIÊNIO REFERENTE: 26/07/06 a 25/07/09.  
**PORTARIA n 70/2010/GAP/GP** - Licença Prêmio SERVIDOR (A) : ,MARAYA DE JESUS S. BITTENCOURT MATRÍCULA: 54194976/1

CARGO: Medica  
LOTAÇÃO: Gerencia de Clinica Medica.  
Nº DE DIAS DE LICENÇA: 30(Trinta) dias  
PERÍODO: 01/03/2010 a 30/03/2010  
TRIÊNIO REFERENTE: 02/01/06 a 01/01/09.

**PORTARIA n 71/2010/GAP/GP** - Licença Prêmio SERVIDOR (A) : ,MARIA IZABEL M. TEIXEIRA MATRÍCULA: 6120970/011

CARGO: Agente de Saúde  
LOTAÇÃO: Gerencia de Ambulatório.  
Nº. DE DIAS DE LICENÇA: 30(Trinta) dias  
PERÍODO: 01/03/2010 a 30/03/2010  
TRIÊNIO REFERENTE: 26/04/02 a 25/04/05.

**PORTARIA n 72/2010/GAP/GP** - Licença Prêmio SERVIDOR (A) : ,PEDRO MIGUEL SANTOS FERREIRA MATRÍCULA: 54182303/2

CARGO: Técnico de Laboratório  
LOTAÇÃO: Gerencia de Laboratório.  
Nº. DE DIAS DE LICENÇA: 30(Trinta) dias  
PERÍODO: 01/03/2010 a 30/03/2010  
TRIÊNIO REFERENTE: 31/08/05 a 30/08/08.

**PORTARIA n 73/2010/GAP/GP** - Licença Prêmio SERVIDOR (A) : ,REGINA LUCIA VIEIRA F. LIMA MATRÍCULA: 57174443/1

CARGO: Agente de Artes Praticas  
LOTAÇÃO: Gerencia de Pediatria.  
Nº. DE DIAS DE LICENÇA: 30(Trinta) dias  
PERÍODO: 01/03/2010 a 30/03/2010  
TRIÊNIO REFERENTE: 01/08/06 a 31/07/09.

**PORTARIA n 74/2010/GAP/GP** - Licença Prêmio SERVIDOR (A) : ,SOCORRO LIDUINA FARIAS RABELO MATRÍCULA: 5762251/3

CARGO: Medica  
LOTAÇÃO: Gerencia de Neonatologia.  
Nº. DE DIAS DE LICENÇA: 30(Trinta) dias  
PERÍODO: 01/03/2010 a 30/03/2010  
TRIÊNIO REFERENTE: 01/01/06 a 31/12/08.

**PORTARIA n 76/2010/GAP/GP** - Licença Prêmio SERVIDOR (A) : ,VALERIA NASCIMENTO DA G. AZEVEDO MATRÍCULA: 5762162/4

CARGO: Medica  
LOTAÇÃO: Gerencia de Ambulatório.  
Nº. DE DIAS DE LICENÇA: 30(Trinta) dias  
PERÍODO: 01/03/2010 a 30/03/2010  
TRIÊNIO REFERENTE: 01/01/06 a 31/12/08.

**PORTARIA n 77/2010/GAP/GP** - Licença Prêmio SERVIDOR (A) : ,MARILZA TRINDADE SOUZA MATRÍCULA: 5175020/014

CARGO: Assistente Administrativo  
LOTAÇÃO: Gerencia de Finanças.  
Nº. DE DIAS DE LICENÇA: 30(Trinta) dias  
PERÍODO: 01/03/2010 a 30/03/2010  
TRIÊNIO REFERENTE: 26/04/99 a 25/04/02.

**PORTARIA n 78/2010/GAP/GP** - Licença Prêmio SERVIDOR (A) : ,RAIMUNDO MARTINS DE FARIAS MATRÍCULA: 5171504/1

CARGO: Agente de Serviços Gerais  
LOTAÇÃO: Gerencia Diagnostico por Imagem  
Nº. DE DIAS DE LICENÇA: 60(Sessenta) dias  
PERÍODO: 01/02/2010 a 01/042010  
TRIÊNIO REFERENTE: 26/04/05 a 25/04/08.  
Dê-se ciência, publique-se, cumpra-se.

**CARIVALDO FEIO BOULHOSA**

Presidente em exercício  
FSCMPA

---

---

## CENTRO DE HEMOTERAPIA E HEMATOLOGIA DO PARÁ

---

---

**TERMO ADITIVO A CONTRATO**  
**NÚMERO DE PUBLICAÇÃO: 74362**

Termo Aditivo: 1  
Data de Assinatura: 04/12/2009  
Valor: 22.467,90  
Vigência: 04/12/2010 a 04/12/2011  
Justificativa: Para prorrogação pelo prazo de 12(doze) meses.  
Contrato: 207/2008

**Orçamento:**

Programa de Trabalho	Natureza da Despesa	Fonte do Recurso	Origem do Recurso
10302118826240000	339030	0269000000	Estadual
10302118826240000	339030	0269000000	Estadual

Contratado: EMPRESA GOES GOES DISTRIBUIDORA LTDA  
Endereço: Tv Chaco, Bairro: Pedreira, 688  
CEP. 66083-180 - Belém/PA  
Telefone: 9132330764  
Ordernador: Maria de Fátima Pombo Montoril  
RELAÇÃO DOS SERVIDORES DE LICENÇA PRÊMIO NO PERÍODO DE JANEIRO A MARÇO DE 2010.

**NÚMERO DE PUBLICAÇÃO: 74500**  
**LICENÇA PRÊMIO JANEIRO/2010.**

Nº.	NOME DO SERVIDOR	MUNICIPIO
01	ANITA RIBEIRO LETTE	BELÉM
02	ANGELA MARIA LOPES CARDOSO	MARABA
03	BERNADETE REIS RODRIGUES	BELEM
04	CELSO RIBEIRO DE SOUSA	BELEM
05	ELIZABETE LUCIA FIGUEIREDO BATISTA	BELEM
06	EDISON CONCEIÇÃO CORREA	BELEM
07	FRANCISCO ALVES PONTES	BELEM
08	IEDA SOLANGE DE SOUZA PINTO	BELEM
09	IRENE DE OLIVEIRA ALMEIDA	MARABA
10	JOÃO PAULO ARAGÃO ARAUJO	BELEM
11	JOSYANNECRISTINE DE LIMA RATIS	BELEM
12	KATI NASCIMENTO SEIXAS	BELEM
13	LILIA VASCONCELOS DO VALE FERNANDEZ	BELEM
14	LINDALVA DA CUNHA RODRIGUES	BELEM
15	LUIZ CARLOS LOBATO DE OLIVEIRA	CASTANHAL
16	TEREZINHA DE JESUS NEGRÃO GOMES	BELEM

**LICENÇA PRÊMIO FEVEIREIRO/2010.**

Nº.	NOME DO SERVIDOR	MUNICIPIO
01	ALEXANDRE DA SILVA E SILVA	BELÉM
02	AURICELIA BAIÁ DE OLIVEIRA	BELEM
03	ANDREA RIBEIRO ALFAIA	MARABA
04	ANTONIO MESSIAS DE MORAIS	BELEM
05	CARLOS ALEXANDRE OLIVEIRA DOS SANTOS	BELEM
06	EUZAMAR GABY ROCHA	BELEM
07	ESNITA DE OLIVEIRA SIMPLICIO	BELEM
08	EDIGLEUMA DULCE COSTA DA MOTA	BELEM
09	JOÃO PAULO ARAGÃO ARAUJO	BELEM
10	LUIZ CARLOS LOBATO DE OLIVEIRA	CASTANHAL
11	MARIA DO SOCORRO BARRETO CABRAL	BELEM
12	MARIA IVONE DE ALMEIDA FERNANDES	SANTAREM
13	NELSON DE ASSIS CARDOSO	BELEM
14	RODRIGO OLIVEIRA DE BRITO	BELEM
15	ROSILENE DOS SANTOS BRANDÃO	BELEM
16	VANIA LIMA DOS SANTOS	BELEM

**LICENÇA PRÊMIO MARÇO/2010.**

Nº.	NOME DO SERVIDOR	MUNICIPIO
01	ALDA DE FATIMA GUTTPARARAKIS DE MIRANDA	BELÉM
02	ANGELA MARIA LOPES CARDOSO	MARABA
03	ANDREA RIBEIRO ALFAIA	MARABA
04	CLEISON MARTINS DOS SANTOS	BELEM
05	CELIA REGINA DE CASTRO PEREIRA	BELEM
06	MARIA DO SOCORRO BARRETO CABRAL	BELEM
07	MARIA DE NAZARE SOUZA	BELEM
08	MARIA DO CARMO FILGUEIRAS DE FREITAS	BELEM
09	MARLENE OLIVEIRA DOS SANTOS	BELEM
10	NELSON DE ASSIS CARDOSO	BELEM
11	OSVALDINA DA COSTA DE BARROS	BELEM
12	ROSA DE FATIMA MARQUES GURJÃO	BELEM
13	SERGIO OLIVEIRA DA SILVA	BELEM
14	SILVIO SANTOS VIEIRA	BELEM

**PORTARIA  
NÚMERO DE PUBLICAÇÃO: 74434****Portaria nº 066/AJUR/GABINETE/HEMOPA, de 22 de fevereiro de 2010.**

A Presidente do Centro de Hemoterapia e Hematologia do Pará – Fundação HEMOPA, no uso de suas atribuições legais, Considerando o que dispõe o art. 7º, XXIII da Constituição Federal Brasileira, assim como o art. 1º da Lei Estadual nº 5.539/89, que disciplina a instituição da gratificação do risco de vida a servidores do Estado do Pará, c/c o art. 1º da Lei Estadual nº 5.773/93;

Considerando que as atividades perigosas específicas, de natureza especial, estabelecidas pelas legislações acima mencionadas, que tragam possíveis prejuízos à saúde e/ou vida dos servidores diretamente envolvidos devem ser gratificadas;

Considerando, ainda, que alguns servidores da Fundação Hemopa, diretamente envolvidos, em razão das atribuições desenvolvidas no desempenho de suas funções, consideradas como perigosas pela Administração Pública, se enquadram na situação legal disposta pela legislação;

**RESOLVE,**

I – Conceder a GRATIFICAÇÃO POR RISCO DE VIDA, no percentual de 50% (cinquenta por cento) do vencimento base à servidora IZABEL SOARES FERNANDES, em razão da mesma desenvolver na Fundação Hemopa atividades consideradas pela lei vigente como de risco, a partir de 01 de março de 2010.

II – Dê-se ciência, Publique-se e Cumpra-se.

Gabinete da Presidência do Centro de Hemoterapia e Hematologia do Pará – Fundação HEMOPA, em 22 de fevereiro de 2010.

Maria de Fátima Pombo Montoril

**Presidente da Fundação HEMOPA**

**PORTARIA****NÚMERO DE PUBLICAÇÃO: 74430****Portaria nº 067/2010 - GABINETE/AJUR/HEMOPA, de 26 de fevereiro de 2010.**

A Presidente da Fundação Centro de Hemoterapia e Hematologia do Pará - HEMOPA, no uso de suas atribuições legais, e Considerando o volume de trabalho e a necessidade de serviço de alguns servidores deste Órgão;

Considerando a necessidade de regulamentar a concessão da Gratificação por Tempo Integral nesta Instituição Pública;

Considerando ainda, o que dispõem os arts. 132, inciso V, 137 e 138 da Lei Estadual nº 5.810/94 de 24 de janeiro de 1994,

**RESOLVE:**

I – REVOGAR o Tempo Integral concedido ao servidor ROUMIÊE HALAN SILVA SOUSA, a partir de 01 de janeiro de 2010;

II - CONCEDER a gratificação por Tempo Integral de que trata os dispositivos legais mencionados, no percentual de 70% (setenta por cento) sobre o vencimento base, a partir de 01 de março de 2010 à servidora SILVÂNIA SANTOS ATHAÍDE.

III - Esta Portaria entra em vigor na data de sua publicação.

IV – Dê-se Ciência, Registre-se, Publique-se e Cumpra-se.

Gabinete da Presidência do Centro de Hemoterapia e Hematologia do Pará – Fundação HEMOPA, em 26 de fevereiro 2010.

Dra. Maria de Fátima Pombo Montoril

Presidente da Fundação HEMOPA

Férias - Março/2010

Número de Publicação: 74494

Carina Afonso de Nova	Belém
Carmen Elisabete Sobral Cordero	Belém
Cesar Gomes Portela	Santarém
Cilene de Castro Pereira	Belém
Clesio Pinheiro Lopes	Belém
Dagma do Socorro Dominice	Redenção
Denes Melo de Aguiar	Santarém
Dilza Helena Pinheiro Portilho	Belém
Eliana da Silva Lopes	Castanhal
Fabricia Gama Ribeiro	Belém
Francisco Jose Barbosa de Oliveira	Marabá
Geraldo Gomes Teixeira	Belém
Hailton de Souza Fialho	Belém
Inaldo Martins dos Santos	Altamira
Iracy Araujo de Oliveira	Capanema
Iraneide Evangelista Rocha	Belém
Jairo Augusto Americo de Castro	Belém
Josilene Maciel Leal	Castanhal
Josue da Conceição Cordeiro	Belém

Josyanne Cristine de Lima Ratis	Belém
Leda Cristina da Silva Ledo	Belém
Leticia Martins Lamarão	Belém
Lila Maria Ruiz Rivera da Fonseca	Belém
Manoel Cavalcante Chaves	Belém
Marco Antonio Galvão de Almeida	Belém
Maria Claudia da Silva Oliveira	Belém
Maria Cristina Oliveira de Souza	Capanema
Maria Izabel de Melo Campos	Belém
Maria Silvana Gomes Araujo	Belém
Merian Araujo Cruz	Belém
Otoniel Sacramento Gonçalves	Belém
Roberta Bentes de Melo Paz	Belém
Siane de Oliveira Soares	Belém

**HOSPITAL DE CLÍNICAS  
GASPAR VIANNA****PORTARIAS DIVERSAS E LICENÇA PATERNIDADE  
NÚMERO DE PUBLICAÇÃO: 74445****PORTARIA Nº. 057, DE 26 DE FEVEREIRO DE 2010.**

O Presidente da Fundação Pública Estadual Hospital de Clínicas Gaspar Vianna, no uso das atribuições que lhe foram conferidas pelo Decreto Governamental de 19 de agosto de 2.009, publicado no DOE nº 31.487 de 20/08/2009.

-Considerando o teor do Processo nº 2009/0000376718 de 09/10/2009.

-Considerando o disposto o artigo Artigo 199 da Lei nº 5.810/94.

**RESOLVE:**

I – INSTAURAR Processo Administrativo Disciplinar para apurar a conduta do servidor JOSÉ ANGLEYSO SOUZA GOMES, ocupante do cargo de Motorista, matrícula nº 54188975/1, lotado no Serviços Gerais/Transporte desta Fundação, consoante relato anexado aos autos, notificando-se o acusado nos termos do processo;

II – DESIGNAR os servidores NADJA POLYANA ALMEIDA BATISTA – matrícula nº 54186962/2, ocupante do cargo de Auxiliar Administrativo; EDICLEY JOSÉ BENJAMIN DA CUNHA – matrícula nº 55587887/1, ocupante do cargo de Administrador e TARCISIO ANDRE DA SILVA REIS – matrícula nº 54191792/1, ocupante do cargo de Aux. Serviços Gerais, lotados neste Órgão, para sob a Presidência da primeira integrarem a Comissão de Processo Administrativo Disciplinar objetivando a apuração dos fatos e as respectivas responsabilidades administrativas do referido servidor;

III – FIXAR para conclusão dos trabalhos o prazo de 60 (sessenta) dias, a contar da publicação da presente Portaria.

**PORTARIA Nº 58, DE 26 DE FEVEREIRO DE 2010.**

O Presidente da Fundação Pública Estadual Hospital de Clínicas Gaspar Vianna, usando das atribuições que lhe foram conferidas pelo Decreto Governamental de 19 de agosto de 2009, publicado no DOE nº 31.487 de 20.08.2009.

Considerando o descumprimento parcial do Contrato nº 110/2009, Dispensa de Licitação nº 006/2009, que tem por objeto a aquisição de produtos para saúde, de uso comum, pelo período de 06 (seis) meses;

Considerando se tratar de mora na entrega de produtos, importando violação da CLÁUSULA IV – DA ENTREGA, do Contrato nº 110/2009.

**R E S O L V E:**

I - Aplicar em face da empresa Embramed Industria e Comércio de Produtos Hospitalares Ltda, inscrita no CNPJ sob o nº 60.383.338/0001-00, a SANÇÃO DE MULTA MORATÓRIA, na ordem de 0,5% (cinco décimos por cento), sobre os itens 13 e 58 do PRD nº 1445/2009, por dia de atraso, correspondente ao período de 26/08/2009 a 27/12/2009, e; de 0,5% (cinco décimos por cento), calculada sobre o PRD nº 1630/2009, por dia de atraso, no período de 22/09/2009 a 24/11/2009, na forma da CLÁUSULA IX, do Contrato nº 110/2009, totalizando 186 (cento e oitenta e seis) dias de mora, no valor final de R\$ 18.265,98 (Dezoito mil, duzentos e sessenta e cinco reais e noventa e oito centavos).

**RESUMO DE PORTARIA DE REMOÇÃO  
PORTARIA Nº 060, DE 01 DE MARÇO DE 2010.**

Remover os servidores abaixo relacionados:

Servidor: KLEBER ROBERTO DA SILVA GONCALVES DE OLIVEIRA

Matrícula: 54197799/1

Cargo: Médico/ FPEHCGV

Do: Serviço de Clínica Psiquiátrica (003130304000000)

Para: Serviço Ambulatorial (003130307000000)

Servidor: MARIA DE NAZARE CORREA GUERREIRO

Matrícula: 5077192/1

Cargo: Médico/ FPEHCGV

Do: Serviço de Clínica Psiquiátrica (003130304000000)

Para: Serviço Ambulatorial (003130307000000)

Data Início: 23.02.2010.

**PORTARIA Nº 061, DE 01 DE MARÇO DE 2010.**

O Presidente da Fundação Pública Estadual Hospital de Clínicas Gaspar Vianna, no uso das atribuições que lhe foram conferidas pelo Decreto Governamental de 19 de agosto de 2009, publicada no DOE. Nº 31.487 de 20/08/2009.

**RESOLVE:**

CONCEDER, Gratificação de Tempo Integral ao servidor abaixo relacionado, com percentual fixado em 70% (setenta por cento), incidente sobre o vencimento da função, retroagindo seus efeitos a partir de 01.01.2010.

Matrícula	Nome	Cargo
57192583/1	Djalma Santos de Souza	Ag.Administrativo

**LICENÇA PATERNIDADE**

Nº de Dias: 10 (Dez) dias

Nome: WANGLEYSON KELLON LUGLIME OLIVEIRA DA COSTA

Matrícula: 54191791/ 1

Cargo/Lotação: Aux. de Serviços Gerais/ FPEHCGV

Período: 19/02/2010 a 28/02/2010

DÊ-SE CIÊNCIA, REGISTRE-SE, PUBLIQUE-SE E CUMpra-SE.

BENEDITO PAULO BEZERRA

Presidente / FPEHCGV

**DIÁRIA  
NÚMERO DE PUBLICAÇÃO: 74441  
PORTARIA: 063 DE 12.02**

Objetivo: Transportar a equipe da Secult para o referido município.

Fundamento Legal: Portaria 0419/GS de 11 de julho de 2007

Origem: BELÉM/PA - BRASIL

Destino(s):

São Caetano de Odivelas/PA - Brasil<br

Servidor(es):

571907681/Anderson Luiz Lemos Gonçalves (Motorista) / 3.5

diárias (Completa) / de 13/02/2010 a 16/02/2010<br

Ordenador: Ana Paula Lima Gouvea Nogueira

**DIÁRIA  
NÚMERO DE PUBLICAÇÃO: 74437  
PORTARIA: 062 DE 12.02**

Objetivo: A fim de fiscalizar o convênio celebrado para o carnaval

2010 entre esta Secult e a associação, no referido município.

Fundamento Legal: Portaria 0419/GS de 11 de julho de 2007

Origem: BELÉM/PA - BRASIL

Destino(s):

Inhangapi/PA - Brasil<br

Servidor(es):

571914041/Eliete Santana Chaves Barroso (Assistente

Administrativo) / 1.5 diárias (Completa) / de 15/02/2010 a

16/02/2010<br

Ordenador: Ana Paula Lima Gouvea Nogueira

**DIÁRIA  
NÚMERO DE PUBLICAÇÃO: 74460  
PORTARIA: 065 DE 12.02**

Objetivo: A fim de fiscalizar os convênios celebrados entre a

Secult e as associações, no referido município.

Fundamento Legal: Portaria 0419/GS de 11 de julho de 2007

Origem: BELÉM/PA - BRASIL

Destino(s):

Colares/PA - Brasil<br

Servidor(es):

324681/Nilson Serrão de Oliveira (Operador de Som) / 3.5

diárias (Completa) / de 13/02/2010 a 16/02/2010<br

Ordenador: Ana Paula Lima Gouvea Nogueira

**DIÁRIA  
NÚMERO DE PUBLICAÇÃO: 74469  
PORTARIA: 067 DE 12.02**

Objetivo: Transportar servidor desta Secult, para o referido município.



Fundamento Legal: Portaria 0419/GS de 11 de julho de 2007  
Origem: BELÉM/PA - BRASIL  
Destino(s):  
Inhangapi/PA - Brasil  
Santa Izabel/PA - Brasil<br  
Ordenador: Ana Paula Lima Gouvea Nogueira

**DIÁRIA**  
**NÚMERO DE PUBLICAÇÃO: 74467**  
**PORTARIA: 066 DE 12.02**

Objetivo: A fim de fiscalizar os convênios celebrados entre a Secult e as associações, no referido município.  
Fundamento Legal: Portaria 0419/GS de 11 de julho de 2007  
Origem: BELÉM/PA - BRASIL  
Destino(s):  
Soure/PA - Brasil<br  
Servidor(es):  
54334521/Sandra Maria Silva Ferreira (Gerente de Execução Orçamentária e Financeira) / 2.5 diárias (Completa) / de 13/02/2010 a 15/02/2010<br  
Ordenador: Ana Paula Lima Gouvea Nogueira

**DIÁRIA**  
**NÚMERO DE PUBLICAÇÃO: 74477**  
**PORTARIA: 069 DE 12.02**

Objetivo: A fim de fiscalizar os convênios celebrados entre a Secult e as associações desse distrito, no referido município.  
Fundamento Legal: Portaria 0419/GS de 11 de julho de 2007  
Origem: BELÉM/PA - BRASIL  
Destino(s):  
Ananindeua/PA - Brasil<br  
Servidor(es):  
571904461/Lucicleide Lima Monteiro (Assistente Administrativo) / 1.5 diárias (Completa) / de 13/02/2010 a 14/02/2010<br  
Ordenador: Ana Paula Lima Gouvea Nogueira

**DIÁRIA**  
**NÚMERO DE PUBLICAÇÃO: 74479**  
**PORTARIA: 070 DE 12.02**

Objetivo: A fim de fiscalizar os convênios celebrados entre a Secult e a prefeitura, no referido município.  
Fundamento Legal: Portaria 0419/GS de 11 de julho de 2007  
Origem: BELÉM/PA - BRASIL  
Destino(s):  
Abaetetuba/PA - Brasil<br  
Servidor(es):  
541978854/Aldo Luiz Viana Gatinho (Assessor Especial) / 3.5 diárias (Completa) / de 14/02/2010 a 17/02/2010<br  
Ordenador: Ana Paula Lima Gouvea Nogueira

**DIÁRIA**  
**NÚMERO DE PUBLICAÇÃO: 74428**  
**PORTARIA: 061 DE 12.02**

Objetivo: Transportar servidor desta Secult, para o referido município.  
Fundamento Legal: Portaria 0419/GS de 11 de julho de 2007  
Origem: BELÉM/PA - BRASIL  
Destino(s):  
Curuçá/PA - Brasil<br  
Servidor(es):  
541801422/Jenner Oliveira Ribeiro (Motorista) / 1.5 diárias (Completa) / de 13/02/2010 a 14/02/2010<br  
Ordenador: Ana Paula Lima Gouvea Nogueira

**DIÁRIA**  
**NÚMERO DE PUBLICAÇÃO: 74422**  
**PORTARIA: 060 DE 12.02**

Objetivo: A fim de fiscalizar os convênios celebrados entre a Secult e as associações desse distrito, no referido município.  
Fundamento Legal: Portaria 0419/GS de 11 de julho de 2007  
Origem: BELÉM/PA - BRASIL  
Destino(s):  
Mosqueiro/PA - Brasil<br  
Servidor(es):  
57396402/Josimar Olavo Dantas (Secretario de Gabinete) / 1.5 diárias (Completa) / de 14/02/2010 a 15/02/2010<br  
Ordenador: Ana Paula Lima Gouvea Nogueira

**DIÁRIA - COLABORADOR EVENTUAL**  
**NÚMERO DE PUBLICAÇÃO: 74404**

**PORTARIA Nº 064 DE 12 DE FEVEREIRO DE 2010**

Nº de Diárias: 03 e ½ (Três e meia)  
Servidor: Valdir Carvalho de Farias  
Local: Ipixuna/Aurora do Pará/PA  
Período: 13 a 16.02.2010  
Objetivo: Transportar servidor desta Secult, para os referidos municípios.  
Termo Aditivo a Convênio  
Número de Publicação: 74289  
Termo Aditivo: 2  
Data de Assinatura: 01/03/2010  
Vigência: 30/04/2010 a 30/06/2010  
Justificativa: EXECUÇÃO FINANCEIRA.  
Objeto: PRORROGAÇÃO DO PRAZO DE VIGÊNCIA ESTIPULADO

NO INSTRUMENTO ORIGINÁRIO, E DEMAIS TERMOS ADITIVOS, ATÉ 30/06/2010.  
Convenio: 167/2009  
Orçamento:  
Programa de Trabalho Natureza da Despesa Fonte do Recurso Origem do Recurso  
13392118125790000 335041 0101000000 Estadual  
Partes:  
Concedente: SECRETARIA DE ESTADO DE CULTURA  
Beneficiário ente Privado: ASSOCIAÇÃO AMIGOS DO THEATRO DA PAZ  
Nome do Ordenador: Ana Paula Lima Gouvea Nogueira

## FUNDAÇÃO CULTURAL DO PARÁ TANCREDO NEVES

**LICENÇA NOJO**  
**NÚMERO DE PUBLICAÇÃO: 74330**  
**LICENÇA NOJO**

**PORTARIA N.º 046 DE 01 DE MARÇO DE 2010**

A DIRETORA ADMINISTRATIVA E FINANCEIRA DA FUNDAÇÃO CULTURAL DO PARÁ TANCREDO NEVES, no uso de suas atribuições legais, e considerando o disposto no Art. 72, inciso III da Lei n.º 5810 de 24.01.94 e ainda a Certidão de Óbito n.º 000.062.731 de 21.01.2010,  
R E S O L V E:  
CONCEDER 08 (oito) dias de Licença Nojo à servidora **MARIA ISAUARA LISBOA SANTOS**, matrícula nº 5429307/1, ocupante do cargo de Recepcionista, lotada na Gerência de Material e Patrimônio - GMP, no período de 15 a 22.01.2010.  
DÊ-SE CIÊNCIA, PUBLIQUE-SE E CUMPRE-SE.

**IARA JÂNDARA SOARES DE ARAÚJO**

Diretora Administrativa e Financeira – FCPTN.

**NÚMERO DE PUBLICAÇÃO: 74419**  
**LICENÇA GALA**

**PORTARIA Nº 041 DE 24 DE FEVEREIRO DE 2010**

A DIRETORA ADMINISTRATIVA E FINANCEIRA DA FUNDAÇÃO CULTURAL DO PARÁ TANCREDO NEVES, no uso de suas atribuições legais, e considerando o disposto no Art. 72, Inciso II, da Lei n.º 5810 de 24.01.94, nos termos do Memorando n.º 052/2010 e, ainda, apresentação da Certidão de Casamento, ,  
R E S O L V E:  
CONCEDER, 08 (oito) dias de Licença Gala à servidora **Andréa de Fátima Rodrigues Fernandes**, matrícula n.º 55586452/2, ocupante do cargo de Técnico em Gestão Cultural, no período de 16 a 23.01.2010.

DE-SE CIENCIA, PUBLIQUE-SE E CUMPRE-SE

**IARA JÂNDARA SOARES DE ARAÚJO**

Diretora Administrativa e Financeira – FCPTN.

**LICENÇA PRÊMIO**

**NÚMERO DE PUBLICAÇÃO: 74718**

**PORTARIA N.º 047 DE 01 DE MARÇO DE 2010.**

A DIRETORA ADMINISTRATIVA E FINANCEIRA DA FUNDAÇÃO CULTURAL DO PARÁ TANCREDO NEVES, no uso de suas atribuições legais e considerando disposto no Art. 98 da Lei n.º 5810 de 24.01.94 e ainda os termos do Processo n.º 439670/2009 de 27.11.2009,  
R E S O L V E:  
CONCEDER, 30 (trinta) dias de Licença Prêmio ao servidor **José Nonato Coelho Fonseca Filho**, Matrícula nº 31372/1, ocupante do cargo de Agente de Portaria, no período de 01.03.2010 a 30.03.2010, referente ao triênio 21.06.1995 a 20.06.1998.

DÊ-SE CIÊNCIA, PUBLIQUE-SE E CUMPRE-SE.

**Iara Jândara Soares de Araújo**

Diretora Administrativa e Financeira – FCPTN

**PORTARIA N.º 048 DE 01 DE MARÇO DE 2010.**

A DIRETORA ADMINISTRATIVA E FINANCEIRA DA FUNDAÇÃO CULTURAL DO PARÁ TANCREDO NEVES, no uso de suas atribuições legais, considerando disposto no Art. 98 da Lei n.º 5810 de 24.01.94 e ainda os termos do Processo n.º 222445/2009 de 15.06.2009,  
R E S O L V E:  
CONCEDER 30 (trinta) dias de Licença Prêmio ao servidor **Expedito Augusto Cardoso Nobre**, Matrícula nº 51855737/3, ocupante do cargo de Técnico de Administração e Finanças – Área: Ciências Econômicas, no período de 01.03.2010 a 30.03.2010, referente ao triênio 24.03.2003 a 23.03.2006.

DÊ-SE CIÊNCIA, PUBLIQUE-SE E CUMPRE-SE.

**Iara Jândara Soares de Araújo**

Diretora Administrativa e Financeira – FCPTN

**DESIGNAÇÃO**

**NÚMERO DE PUBLICAÇÃO: 74719**

**PORTARIA Nº 049 DE 01 DE MARÇO DE 2010**

Servidor (a): Nelson Romeu Amaral de Oliveira Junior

Matrícula n.º 57193526/1

Função: Assistente Administrativo  
Motivo: Responder pela Gerência de Material e Patrimônio da Fundação Cultural do Pará Tancredo Neves – FCPTN, durante as férias do titular.  
Período: 01.03.2010 a 30.03.2010

## FUNDAÇÃO CURRO VELHO

**FÉRIS**  
**NÚMERO DE PUBLICAÇÃO: 74707**

**PORTARIA COL. Nº 10 DE 01 DE MARÇO DE 2010**

CONCEDER aos servidores abaixo, lotados nesta Fundação, férias nos períodos abaixo:

Matricula	Nome	Cargo	Aquisitivo	Período
5110807/1	Claudio Rego de Miranda	Gerente	01/01/09 a 31/12/09	15/03 a 13/04/10
5238145/1	Luiz Fernando Santos Conceição	ASG	03/02/09 a 02/02/10	05/04 a 04/05/10
5266394/1	João Carlos Torres da Silva	Prof. em Arte	01/04/09 a 31/03/10	05/04 a 04/05/10
57176335/2	Olivar Alberto Franco Andrade	Assessor	02/03/09 a 01/03/10	05/04 a 04/05/10

**REGISTRE-SE, PUBLIQUE-SE E CUMPRE-SE.**

**VALMIR CARLOS BISPO SANTOS**

Superintendente da FCV



**RESUMO DE PORTARIAS DIVERSAS-GRC**  
**NÚMERO DE PUBLICAÇÃO: 74706**

**DESIGNAR**

**Portaria nº.: 1985//10 de 23/02/2010**

Nome: FRANCISCA RAMOS PRADO

Matrícula:57188899/1 Nível: GED-3.1 (Diretor II)

Cargo/Lot.:Prof.AD-4/EEEM. S Francisco de Assis/Tailandia

Período:Por 02(dois)anos, a contar da data de publicação desta portaria..

**Portaria nº.: 1981/10 de 23/02/2010**

Nome: IVANY DO SOCORRO SILVA SANTOS

Matrícula:651389/1Nível: GED-2 (Vice-Diretor)

Cargo/Lot.:Prof.AD-1/EEEM. São Francisco de Assis/Tailandia

Período:Por 02(dois)anos, a contar da data de publicação desta portaria..

**Portaria nº.: 1984/10 de 23/02/2010**

Nome: FLAVIA MARIA COSTA NASCIMENTO

Matrícula:57218098/1Nível: GED-2 (Vice-Diretor)

Cargo/Lot.:Prof.AD-4/EEEM. São Francisco de Assis/Tailandia

Período:Por 02(dois)anos, a contar da data de publicação desta portaria..

**Portaria nº.: 1982 /10 de 23/02/2010**

Nome: FRANCINILSON GOMES CANTANHEDE

Matrícula:57188427/1 Nível: GED-2 (Vice-Diretor)

Cargo/Lot.:Prof.AD-4/EEEM São Francisco de Assis/Tailandia

Período:Por 02(dois)anos, a contar da data de publicação desta portaria..

**Portaria nº.: 1923/10 de 23/02/2010**

Nome: VALDIK SENA RODRIGUES

Matrícula:57208845/1 Nível: GED-3 (Diretor I)

Cargo/Lot.: Tec. Educação/EEEF. Dep.Americo Pereira Lima/ Juruti

Período:Por 02(dois)anos, a contar da data de publicação desta portaria..

**Portaria nº.: 1925/10 de 23/02/2010**

Nome: VALNICE RODRIGUES DE SOUZA

Matrícula:57208853/1 Nível: GED-2 (Vice-Diretor)

Cargo/Lot.: Tec.Educação/EEEF. Dep. Americo Pereira Lima/ Juruti

Período:Por 02(dois)anos, a contar da data de publicação desta portaria.

**Portaria nº.: 1924/10 de 23/02/2010**

Nome: REGENILCE LIMA DA SILVA

Matrícula:57208849/1 Nível: GED-2 (Vice-Diretor)

Cargo/Lot.: Tec.Educação/EEEF. Dep.Americo Pereira Lima/ Juruti

Período: Por 02(dois)anos, a contar da data de publicação desta portaria.

**Portaria nº.: 1999/10 de 24/02/2010**

Nome: ROSENILDA DE FATIMA MOREIRA RODRIGUES  
Matrícula:401790/1 Nível: GED-2 (Vice-Diretor)  
Cargo/Lot.:Prof.AD-4/EEEFM.Prof.Temístocles Araújo/Belém  
Período: Por 02(dois)anos, a contar da data de publicação desta portaria.

**Portaria nº.: 2000/10 de 24/02/2010**

Nome: KELLY MORGHANA REIS BRITO  
Matrícula:5728936/1 Nível: GED-2 (Vice-Diretor)  
Cargo/Lot.: Tec.Educação/EEEFM.Prof.Temístocles Araújo/Belém  
Período: Por 02(dois)anos, a contar da data de publicação desta portaria.

**Portaria nº.: 1998/10 de 24/02/2010**

Nome: JEEDIR RODRIGUES DE JESUS GOMES  
Matrícula:5874297/2 Nível: GED-3.1 (Diretor II)  
Cargo/Lot.:Prof.AD-4/EEEFM.Prof. Temístocles Araújo/Belém  
Período: Por 02(dois)anos, a contar da data de publicação desta portaria.

**Portaria nº.: 1837/10 de 22/02/2010**

Nome: MARCIA DO SOCORRO DOS SANTOS GOMES  
Matrícula:57209164/1 Nível: GED-2 (Vice-Diretor)  
Cargo/Lot.: Tec.Educação/EEEF. Odete Marvão/Icoaraci  
Período: Por 02(dois)anos, a contar da data de publicação desta portaria.

**Portaria nº.: 1833/10 de 22/02/2010**

Nome: MARILENE DA SILVA FEIJÃO PEREIRA  
Matrícula:5720866/1Nível: GED-2 (Vice-Diretor)  
Cargo/Lot.: Tec.Educação/EEEF. Odete Marvão/Icoaraci  
Período: a contar da data da publicação desta portaria.

**Portaria nº.: 1831/10 de 22/02/2010**

Nome: PUREZA FLEXA SOUZA  
Matrícula:293997/1 Nível: GED-3 (Diretor I)  
Cargo/Lot.:Prof.Assist/EEF. Odete Marvão/Icoaraci  
Período: Por 02(dois)anos, a contar da data de publicação desta portaria.

**Portaria nº.: 2036/10 de 24/02/2010**

Nome: ELIANA RUTE OLIVEIRA CARDOSO  
Matrícula:5270634/1 Nível: GED-2 (Vice-Diretor)  
Cargo/Lot.:Prof.AD-4/EEEM. Raymundo Martins Viana/Belém  
Período: Por 02(dois)anos, a contar da data de publicação desta portaria.

**Portaria nº.: 2035/10 de 24/02/2010**

Nome: MARIA EMILIA SANTA MARIA MORAES  
Matrícula:5051304/1 Nível: GED-2 (Vice-Diretor)  
Cargo/Lot.:Prof.AD-4/EEEM. Raymundo Martins Viana/Belém  
Período: Por 02(dois)anos, a contar da data de publicação desta portaria.

**Portaria nº.: 2034/10 de 24/02/2010**

Nome: RILDO MANOEL MENDES DA SILVA  
Matrícula:5379849/3 Nível: GED-3.1 (Diretor II)  
Cargo/Lot.:Prof.AD-4/EEEFM. Raymundo Martins Viana/Belém  
Período: Por 02(dois)anos, a contar da data de publicação desta portaria.

**Portaria nº.: 2030/10 de 24/02/2010**

Nome: DEJAN MIRANDA JUSTINO  
Matrícula:57201891/1Função: Secretário  
Cargo/Lot.:Servente/E Ind.Ens.F E Medio Fco M Tembê/Capitão Poço  
Período: a partir de 24/02/2010, ate ulterior deliberação.

**Portaria nº.: 2028 /10 de 24/02/2010**

Nome: ROSANIA OLIVEIRA ALMEIDA  
Matrícula:6312659/1 Nível: GED-1 Secretaria  
Cargo/Lot.:Prof./EEEF. Pequeno Cristo/S Domingos do Araguaia  
Período: a partir de 24/02/2010, ate ulterior deliberação.

**Portaria nº.: 2029 /10 de 24/02/2010**

Nome: ALDILENE DO SOCORRO OLIVEIRA  
Matrícula:57208265/1 Nível: GED-1 Secretaria  
Cargo/Lot.:Tec.Educação/ERCEFM.AntonioVAraújoLima/  
Capitão Poço  
Período: a partir de 24/02/2010, ate ulterior deliberação.  
DISPENSA DE FUNÇÃO

**Portaria nº.: 1977/10 de 23/02/2010**

Nome: MARLA HOFFMANN WAGNER DE SOUZA  
Matrícula:5594340/2 Tipo de Gratif.: GED-3.1 (Diretor II)  
Cargo/Lot.:Prof.AD-4/EEEM S Francisco de Assis/Tailandia  
Período: a contar da data de publicação desta portaria.

**Portaria nº.: 1980/10 de 23/02/2010**

Nome: MARIA DA CONCEIÇÃO SILVA MEDEIROS  
Matrícula:554898/2 Tipo de Gratif.: GED-2 (Vice-Diretor)  
Cargo/Lot.:Prof.AD-4/EEE S Francisco de Assis/Tailandia  
Período: a contar da data de publicação desta portaria.

**Portaria nº.: 1983/10 de 23/02/2010**

Nome: NORMA ADAMANTE DE ANDRADE  
Matrícula:5503230/1Função : Vice-Diretor  
Cargo/Lot.: Prof./EEEM São Francisco de Assis/Tailandia  
Período: a partir de 01/04/2009.

**Portaria nº.: 1979/10 de 23/02/2010**

Nome: MARIA RHODEN  
Matrícula:543039/1 Tipo de Gratif.: GED-2 (Vice-Diretor)

Cargo/Lot.: Prof.AD-1/EEEM. São Francisco de Assis/Tailandia  
Período: a contar da data de publicação desta portaria.

**Portaria nº.: 1907/10 de 23/02/2010**

Nome: HOSALINA MARIA DE AZEVEDO MOURA  
Matrícula:272108/1Tipo de Gratif.: GED-3 (Diretor I)  
Cargo/Lot.:Prof.AD-2/EEEF. Dep.Americo Pereira Lima/Juruti  
Período: a contar da data de publicação desta portaria.

**Portaria nº.: 1262/10 de 08/02/2010**

Nome: RAIMUNDO PEDRO BEZERRA QUEIROZ  
Matrícula:448303/1Tipo de Gratif.: GED-1 (Secretario)  
Cargo/Lot.:Esc.DATIL/EE Nilo de Oliveira/Igarapé Açu  
Período: a partir de 05/07/2008.

**Portaria nº.: 1997/10 de 24/02/2010**

Nome: MARIA DO SOCORRO FREITAS PINHEIRO  
Matrícula:522015/1 Tipo de Gratif.: GED-2 (Vice-Diretor)  
Cargo/Lot.:Prof.AD-4/EEEFM. Prof. Temístocles Araújo/Belém  
Período: a contar da data de publicação desta portaria.

**Portaria nº.: 1996/10 de 24/02/2010**

Nome: MARIA BERNADETE DA CRUZ REIS  
Matrícula:5559898/1Tipo de Gratif.: GED-2 (Vice-Diretor)  
Cargo/Lot.: Orient.Educacional/EEEFM.Prof.Temístocles Araújo/  
Belém

Período: a contar da data de publicação desta portaria.

**Portaria nº.: 1830/10 de 22/02/2010**

Nome: MARCIA TERESINHA HACKENHAAR  
Matrícula:430900/1Tipo de Gratif.: GED-3 (Diretor I)  
Cargo/Lot.:Prof.AD-4/EEEF. Odete Marvão/Icoaraci  
Período: a contar da data de publicação desta portaria.

**Portaria nº.: 2032/10 de 24/02/2010**

Nome: EDILBERTO DOS SANTOS PINTO  
Matrícula:406058/1Tipo de Gratif.: GED-2 (Vice-Diretor)  
Cargo/Lot.:Prof.AD-4/EEEM. Raymundo Martins Viana/Belém  
Período: a contar da data de publicação desta portaria.

**Portaria nº.: 2033/10 de 24/02/2010**

Nome: MARIA EMILIA SANTA MARIA MORAES  
Matrícula:5051304/1 Tipo de Gratif.: GED-2 (Vice-Diretor)  
Cargo/Lot.:Prof.AD-4/EEEM. Raymundo Martins Vianna/Belém  
Período: a contar da data de publicação desta portaria.

**Portaria nº.: 2031/10 de 24/02/2010**

Nome: RILDO MANOEL MENDES DA SILVA  
Matrícula:5379849/3 Tipo de Gratif.: GED-3.1 (Diretor II)  
Cargo/Lot.:Prof.AD-4/EEEM. Raymundo MartinVianna/Belém  
Período: a contar da data de publicação desta portaria.

**Portaria nº.: 2027/10 de 24/02/2010**

Nome: MARIA DAS GRAÇAS ABREU DA SILVA  
Matrícula:5482011/1 Função: Secretaria  
Cargo/Lot.:Esc.Datil/ERCEFM. Antonio Valdenir A de Lima/  
Capitão Poço  
Período: a partir de 02/04/2009.

**LICENÇA CARGO ELETIVO****Portaria nº.: 1436/10 de 10/02/2010**

Nome: RAIMUNDO PEDRO BEZERRA QUEIROZ  
Matrícula: 448303/1  
Cargo/Lot.: Esc. Datil/EE Nilo de Oliveira/Igarapé Açu  
Período: por (03) meses, a contar de 05/07/2008, para fins de regularização funcional.

**LICENÇA ESPECIAL****Portaria n.º : 2071/10 de 25/02/2010**

Nome: ABEL LOPES DOS SANTOS  
Matrícula: 280062/1  
Cargo/Lot.:Prof.Col/EEEM Dr. Geraldo M de Castro Veloso/  
Marabá

Período: 01/03/10 a 29/04/10 (060) dias

Triênio:23/05/01 a 22/05/04

**Portaria n.º : 2072/10 de 25/02/2010**

Nome: IVAN DA COSTA BOTELHO  
Matrícula: 448451/1  
Cargo/Lot.:Esc.Datil/EE C Ens. Supletivo L O Pereira/Belém  
Período: 08/03/10 a 06/05/10 (060) dias  
Triênio:18/04/06 a 17/04/09

**Portaria n.º : 2073/10 de 25/02/2010**

Nome: ROSANGELA DE ALMEIDA FERREIRA  
Matrícula: 5212332/2  
Cargo/Lot.:Prof.AD-4/EE Prof. Ramiro O R de Castro/  
Ananindeua

Período: 03/05/10 a 01/10/10 (060) dias

Triênio: 01/09/98 a 31/08/01

**Portaria n.º : 2074/10 de 25/02/2010**

Nome: ASTRI MARIA FIEL CABRAL BRANCHES SOARES  
Matrícula: 319163/3  
Cargo/Lot.:Prof.AD-4/Assessoria de Planejamento/Belém  
Período: 01/06/10 a 30/07/10 – 31/07/10 a 28/09/10 (120) dias

Triênio: 14/05/95 a 13/05/98 – 14/05/98 a 13/05/01

**APROVAÇÃO ESCALA DE FÉRIAS****Portaria nº.: 027/10 de 04/01/2010**

Nome: MOSES JOAN GODINHO DIAS  
Matrícula:57211302/1Período:09/03 a 08/04/10 Exercício:2010

Unidade: EE Barão do Tapajós/Santarém

**Portaria nº.: 022/10 de 09/01/2010**

Nome: CYNARA DE CASSIA FONSECA AREAS  
Matrícula:54182837/2 Período:28/09 A 11/10/09  
Exercício:2009

Unidade: ERC São Francisco Xavier/Abaetetuba

**Portaria nº.: 019/09 de 08/12/2009**

Nome: ANGELICA LUCIA FIGUEIREDO RODRIGUES  
Matrícula:5863643/2 Período:10/10 a 23/11/09 Exercício:2009  
Unidade: ERC Cristo Redentor/Abaetetuba

**Portaria nº.: 229/10 de 18/02/2010**

Nome: RUBIA RAFAELLE NEGRAO COSTA  
Matrícula:57203574/1Período:12/09 a 26/10/09 Exercício:2009  
Unidade: EE Eduardo Angelim/Barcarena

**Portaria nº.: 170/10 de 18/01/2010**

Nome: MARIA DE JESUS CHAGAS  
Matrícula:265330/1Período:01/05 a 14/06/10 Exercício:2010  
Unidade: EE Maria Uchoa Martins/Santarém

**Portaria nº.: 172/10 de 18/01/2010**

Nome: MARIA RAIMUNDA FERREIRA MACHADO  
Matrícula:5610532/2 Período:01/05 a 14/06/10 Exercício:20010  
Unidade: EE N Senhora Aparecida/Santarém

**Portaria nº.: 028/10 de 04/01/2010**

Nome: LUCIDEA LOBATO  
Matrícula:5811376/1Período:01/03 a 14/04/10 Exercício:2010  
Unidade: EE Dom Tiago Ryan/Santarém

**Portaria nº.: 145/10 de 09/02/2010**

Nome: MARIA MARLENE ALMEIDA ANTONIO JOSE  
Matrícula:753092/1Período:01/07 a 14/08/09 Exercício:2009  
Unidade: EE Júpiter Maia/Curuça

**Portaria nº.: 01/10 de 05/01/2010**

Nome: MANUEL TOMAZ ATAIDE JUNIOR  
Matrícula:57204916/1Período:02/09 a 16/10/09 Exercício:2009  
Unidade: EE Prof. Nelson dos P Henrique/Cannã dos Carajas

**Portaria nº.: 181/10 de 10/02/2010**

Nome: CIOLIZABETH RAIOL NEGRAO  
Matrícula:686018/1Período:01/04 a 30/04/10 Exercício:2010  
Unidade: EE Pres. Kennedy/Maracanã

**Portaria nº.: 20/10 de 10/02/2010**

Nome: ALUIZIO DE OLIVEIRA PONTES  
Matrícula:513490/2 Período:01/03 a 14/04/10 Exercício:2008  
Unidade: 17 URE/Capitão Poço

**Portaria nº.: 21/10 de 10/02/2010**

Nome: ALUIZIO DE OLIVEIRA PONTES  
Matrícula:513490/2 Período:15/04 a 29/05/10 Exercício:2009  
Unidade: 17ª URE/Capitão Poço

**Portaria nº.: 91/10 de 23/02/2010**

Nome: RAFAELA GOMES SILVA  
Matrícula:57208498/1Período:01/03 a 14/04/10 Exercício:2009  
Unidade: EE Laura Vicumã/Salinopolis

**Portaria nº.: 607/09 de 11/12/2009**

Nome: ELEN RUTH RODRIGUES E RODRIGUES  
Matrícula:57196428/2 Período:04/09 a 18/10/09  
Exercício:2009

Unidade: EE Maria das Mercês de O Conor/Castanhal

**Portaria nº.: 620/09 de 09/12/2009**

Nome: MARIA MILENA DE OLIVEIRA ABREU  
Matrícula:54197740/2 Período:01/12 a 14/01/10  
Exercício:2009

Unidade: EE Maria Mirtes Sidrin/Capanema

**Portaria nº.: 0813/09 de 10/12/2009**

Nome: FRANCISCO ALVES FILHO  
Matrícula:54180408/1Período:18/06 a 01/08/08 Exercício:2008  
Unidade: EE Carlos Henrique/Parauapebas

**Portaria nº.: 570/09 de 07/10/2009**

Nome: MERABE JEMINA COSTA SILVA  
Matrícula:5803535/2 Período:08/07/ a 21/08/09  
Exercício:2009

Unidade: EE Frei Othmar/Santarém

**Portaria nº.: 0751/09 de 24/11/2009**

Nome: MARIA MACEDO VIEIRA  
Matrícula:57204402/1Período:09/09 a 23/10/09 Exercício:2009  
Unidade: EE Profª. Salome Carvalho/Marabá

**Portaria nº.: 768/09 de 21/09/2009**

Nome: NEUSA ESTELITA CARDOSO PEREIRA  
Matrícula:362573/1Período:01/07 a 14/08/09 Exercício:2009  
Unidade: EEEM. Irmã Albertina Leitão/Sta Izabel do Pará

**Portaria nº.: 606/09 de 11/12/2009**

Nome: LUCIANE FATIMA PRODO RODRIGUES  
Matrícula:57203465/1Período:05/09 a 19/10/09 Exercício:2009  
Unidade: EE Maria das Mercês de O Conor/Castanhal

**Portaria nº.: 611/09 de 14/12/2009**

Nome: JOAO CARLOS CORREA AMADOR  
Matrícula:57202337/1Período:28/08 a 11/10/09 Exercício:2009  
Unidade: EE Maria Pia do Amaral/Castanhal

**Portaria nº.: 210/09 de 15/07/2009**

Nome: JOSE RIBAMAR DUARTE  
Matrícula:488283/1 Período:01/09 a 15/10/09 Exercício:2009  
Unidade: ERC Profª. Nair de Nazaré Lemos/Altamira



**Portaria nº.: 573/09 de 25/11/2009**

Nome: DAISY FLAVIA SOUZA BARBOSA  
Matrícula:57202346/1Período:02/08 a 16/10/09 Exercício:2009  
Unidade: EE Maria da Conceição G de Souza/S Fco do Pará

**Portaria nº.: 947/09 de 23/12/2009**

Nome: ODILON FELIPE FRANCO CAVALCANTE  
Matrícula:57205375/1Período:05/09 a 18/10/09 Exercício:2009  
Unidade: EE Jose MARIA DE Moraes/Barcarena

**Portaria nº.: 930/09 de 07/12/2009**

Nome: JEFFERSON GUEDES BATISTA  
Matrícula:54192363/2 Período:02/09 a 15/10/09  
Exercício:2009

Unidade: EE Esmerina Bou-Habib/Abaetetuba

**Portaria nº.: 945/09 de 23/12/2009**

Nome: AUGUSTO CESAR NASCIMENTO DA COSTA  
Matrícula:57205352/1 Período:03/09/ a 17/10/09  
Exercício:2009

Unidade: EE Cônego Batista Campos/Barcarena

**Portaria nº.: 960/09 de 28/12/2009**

Nome: FLAVIO MARTINS MACHADO  
Matrícula:5720440/1Período:05/09 a 19/10/10 Exercício:2009

Unidade: EE Jose Maria de Moraes/Barcarena

**Portaria nº.: 949/09 de 23/12/2009**

Nome: MARIA ROSILENE MAUES GOMES  
Matrícula:57209866/1 Período:19/11 a 02/01/10  
Exercício:2009

Unidade: EE Cristo Trabalhador/Abaetetuba

**Portaria nº.: 183/09 de 22/12/2009**

Nome: FRANCISCA IVANI ALVES DE LIMA  
Matrícula:484342/3 Período:01/02 a 17/03/10 Exercício:2009

Unidade: EE Antonio Alves Ramos/Igarapé Açu

**Portaria nº.: 116/09 de 17/12/2009**

Nome: JANE ZEIDY MORAES GOMES  
Matrícula:54192269/2 Período:01/02 a 17/03/10  
Exercício:2009

Unidade: EEEM Brig. Haroldo C Veloso/Jacareacanga

**Portaria nº.: 118/09 de 22/12/2009**

Nome: AURINETE PINHEIRO MOREIRA  
Matrícula:5775981/2 Período:01/02 a 17/03/10 Exercício:2009

Unidade: EEEM. Gov. Eurico Valle/Rurópolis

**Portaria nº.: 0863/09 de 21/12/2009**

Nome: ANA MARY DE ALCANTARA NUNES

Matrícula:6031846/2 Período:01/12 a 14/01/10 Exercício:2009

Unidade: EE João Prudêncio de Brito/Parauapebas

**Portaria nº.: 574/09 de 25/11/2009**

Nome: FABIANE DA SILVA COELHO DE MELO  
Matrícula:57196440/1 Período:13/12 a 26/01/10  
Exercício:2009

Unidade: EE Cônego Leitão/Castanhai

## SECRETARIA DE ESTADO DE EDUCAÇÃO - CCC

**TERMO ADITIVO A CONVÊNIO  
NÚMERO DE PUBLICAÇÃO: 74705**

Termo Aditivo: 2

Data de Assinatura: 26/02/2010

Valor: 0,00

Vigência: 01/03/2010 a 01/03/2015

Justificativa: Prorrogação de vigência

Objeto: Implantação do processo de municipalização.

Convenio: 10/2000

Partes:

Concedente: IASEP

Beneficiário ente Público: Prefeitura Municipal de Oeiras do Pará

Concedente: Secretaria de Estado de Educação

Concedente: IGEPREV

Concedente: Secretaria de Estado de Administração

Nome do Ordenador: Carlos Alberto da Silva Leão

Convênio

Número de Publicação: 74683

Convênio: 1122/2009

Objeto: apoio a projetos de cooperação de intercâmbio em educação entre a França e Brasil.

Valor Total: 0,00

Assinatura: 11/11/2009

Vigência: 11/11/2009 a 10/11/2011

Partes:

Beneficiário ente Público: Embaixada da França no Brasil

Concedente: SECRETARIA DE ESTADO DE EDUCAÇÃO

Ordenador: MARIA DO SOCORRO DA COSTA COELHO

**TERMO ADITIVO A CONVÊNIO  
NÚMERO DE PUBLICAÇÃO: 74510**

Termo Aditivo: 2

Data de Assinatura: 26/02/2010

Valor: 0,00

Vigência: 01/03/2010 a 01/03/2015

Justificativa: Prorrogação de vigência

Objeto: Implantação do processo de municipalização

Convenio: 16/2000

Partes:

Beneficiário ente Público: Prefeitura Municipal de Tomé Açu

Concedente: Secretaria de Estado de Administração

Concedente: IGEPREV

Concedente: Secretaria de Estado de Educação

Concedente: IASEP

Nome do Ordenador: Carlos Alberto da Silva Leão

**TORNAR SEM EFEITO****NÚMERO DE PUBLICAÇÃO: 74333****TORNAR SEM EFEITO**

Nº1138/2009 - Saberes da Terra

Partes: SEDUC/Município de Tailândia

Ordenador responsável: Carlos Alberto da Silva Leão

Publicado no Diário Oficial nº 31.578 do dia 05/01/2010

**TORNAR SEM EFEITO****NÚMERO DE PUBLICAÇÃO: 74351****TORNAR SEM EFEITO**

Nº do Convênio 1143/2009 - **Saberes da Terra**

Partes: SEDUC/Município de **Porto de Moç**

Ordenador Responsável: Carlos Alberto da Silva Leão

Publicado no Diário nº 31.578 do dia 05/01/10

Tornar sem Efeito

Número de Publicação: 74346

Tornar sem Efeito

Nº do Convênio: 1142/2009 - SEDUC - Saberes da Terra

Partes: Seduc/Município de Vigia

Ordenador Responsável: Carlos Alberto da Silva Leão

Publicado no Diário Oficial nº 31.578 do dia 05/01/2010

## SECRETARIA DE ESTADO DE EDUCAÇÃO - NLIC

**NLIC/SEDUC****NÚMERO DE PUBLICAÇÃO: 74350****GOVERNO DO ESTADO DO PARÁ****SECRETARIA DE ESTADO DE EDUCAÇÃO****NÚCLEO DE LICITAÇÃO****CANCELAMENTO**

A Secretaria de Estado de Educação / Seduc, através do Núcleo de Licitação - NLIC comunica aos Interessados o **cancelamento** do **item 24** (cabo p / telefone, tipo CTP-APL, 50 x 400 mm) do **PREGÃO ELETRÔNICO SRP N º 070/2008-NLIC/SEDUC**, referente à aquisição de periféricos de informática (material de consumo e permanente), processo nº. **159.280/2008**, com fundamento no **Artigo 49 da Lei 8.666/93**.

Belém, 19 de fevereiro de 2010.

Carlos Alberto da Silva Leão

**Secretário Adjunto de Gestão / SAGE / SEDUC**

**TORNAR SEM EFEITO**

A Secretaria de Estado de Educação / Seduc, através do Núcleo de Licitação - NLIC comunica aos Interessados que resolve tornar sem efeito as publicações de **CANCELAMENTO** do **item 24** (cabo p / telefone, tipo CTP-APL, 50 x 400 mm) do **PREGÃO ELETRÔNICO SRP N º 070/2008-NLIC/SEDUC**, referente aquisição de periféricos de informática (material de consumo e permanente), processo nº. **159.280/2008**, publicadas no Diário Oficial do Estado N º 31.611 de 24/02/2010 e 31.612 de 25/02/2010 respectivamente, por ter saído com incorreções. Belém, 01 de março de 2010.

Núcleo de Licitação

## SECRETARIA DE ESTADO DE EDUCAÇÃO - SAGE

**DIÁRIA****NÚMERO DE PUBLICAÇÃO: 74354****ERRATA DA PUBLICAÇÃO Nº 47482****PORTARIA: 300.1686/09**

Objetivo: PARTICIPOU DE OFICINAS PEDAGOGICAS SOBRE TÉCNICAS DE ELABORAÇÃO DO PROJETO DE PESQUISA PARA PROFESSORES DO ENSINO MEDIO DA REDE ESTADUAL.

Fundamento Legal: PORTARIA Nº 014/2008-GS

Origem: SANTANA DO ARAGUAIA/PA - BRASIL

Destino(s):

CONCEIÇÃO DO ARAGUAIA/PA - Brasil<br

Servidor(es):

572017401/RENILSON ALVES DOS SANTOS (PROFESSOR) / 2.5

diárias (Completa) / de 13/04/2009 a 15/04/2009<br

Ordenador: Maria de Nazaré Cardoso Costa

**DIÁRIA****NÚMERO DE PUBLICAÇÃO: 74397****PORTARIA: 300.1063/009**

Objetivo: Participou da Ação: Oficina Pedagógica Sobre Técnicas de Elaboração de Projetos.

Fundamento Legal: Decreto nº. 734 de 07/04/1992 Gabinete da Governadora.

Origem: MEDICILÂNDIA/PA - BRASIL

Destino(s):

Altamira/PA - Brasil<br

Servidor(es):

54183960/Rosilene Soares de Morais (Professora) / 0.5 diárias

(Completa) / de 28/04/2009 a 28/04/2009<br

Ordenador: Maria de Nazaré Cardoso Costa

**DIÁRIA****NÚMERO DE PUBLICAÇÃO: 74414****PORTARIA: 300.075/2010**

Objetivo: Participou da Ação:Oficina Pedagógica Sobre Técnicas de Elaboração de Projetos.

Fundamento Legal: Decreto nº. 734 de 07/04/1992 Gabinete da Governadora.

Origem: MEDICILÂNDIA/PA - BRASIL

Destino(s):

Altamira/PA - Brasil<br

Servidor(es):

5471249/Maria Emilia dos Santos Alves (Técnica em Educação) / 0.5 diárias (Completa) / de 28/04/2009 a 28/04/2009<br

Ordenador: Maria de Nazaré Cardoso Costa

**DIÁRIA****NÚMERO DE PUBLICAÇÃO: 74417****ERRATA DA PUBLICAÇÃO Nº 73347****PORTARIA: 371/2010**

Objetivo: REALIZAR O MONITORAMENTO NAS ESCOLAS ESTADUAIS CONTEMPLADAS COM RECURSO DO FNDE/MEC, ATRAVES DO PLANO DE DESENVOLVIMENTO DA ESCOLA/PDE. ASSESSORAMENTO AO COMITÊ ESTRATEGICO DO PDE-ESCOLA NOS MUNICIPIOS, VISANDO VISITA TECNICA DOS CONSULTORES DO FNDE/MEC, PREVISTA PARA O PRIMEIRO SEMESTRE DE 2010.

Fundamento Legal: Decreto nº. 734 de 07/04/1992 Gabinete da Governadora.

Origem: BELÉM/PA - BRASIL

Destino(s):

Aurora do Pará e Capitão Poço/PA - Brasil<br

Servidor(es):

675610/MABEL FALCAO BASTOS (PROFESSOR AD-4 / DOCENTE)

/ 5.5 diárias (Completa) / de 29/03/2010 a 03/04/2010<br

Ordenador: Maria de Nazaré Cardoso Costa

**DIÁRIA****NÚMERO DE PUBLICAÇÃO: 74357****ERRATA DA PUBLICAÇÃO Nº 68607****PORTARIA: 227/2010**

Objetivo: CERTIFICAÇÃO DOS ALFABETIZANDOS DO MOVA PARÁ ALFABETIZADO E FORMAÇÃO INICIAL E CONTINUADA DOS ALFABETIZADORES E COORDENADORES DO PROJETO MOVA PARÁ ALFABETIZADO.

Fundamento Legal: Decreto nº. 734 de 07/04/1992 Gabinete da Governadora.

Origem: BELÉM/PA - BRASIL

Destino(s):

Capanema e Bonito/PA - Brasil<br

Servidor(es):

57219208/DILCILENE RODRIGUES ALVES (PROFESSOR NIVEL SUPERIOR LP / DOCENTE) / 6.5 diárias (Completa) / de

19/02/2010 a 25/02/2010<br

Ordenador: Maria de Nazaré Cardoso Costa

**DIÁRIA****NÚMERO DE PUBLICAÇÃO: 74372****PORTARIA: 300.1074/009**

Objetivo: Participou da Ação: Oficina Pedagógica Sobre Técnicas de Elaboração de Projetos.

Fundamento Legal: Decreto nº. 734 de 07/04/1992 Gabinete da Governadora

Origem: MEDICILÂNDIA/PA - BRASIL

Destino(s):

Altamira/PA - Brasil<br

Servidor(es):

57198907/Iltomar Carvalho dos Santos (Professor) / 0.5 diárias

(Completa) / de 28/04/2009 a 28/04/2009<br

Ordenador: Maria de Nazaré Cardoso Costa

**DIÁRIA**  
**NÚMERO DE PUBLICAÇÃO: 74390**  
**PORTARIA: 300.1066/009**

Objetivo: Participou da Ação: Oficina Pedagógica Sobre Técnicas de Elaboração de Projetos.

Fundamento Legal: Decreto nº. 734 de 07/04/1992 Gabinete da Governadora.

Origem: BRASIL NOVO/PA - BRASIL

Destino(s):

Altamira/PA - Brasil<br

Servidor(es):

52708407/Marinalva Ferreira dos Santos (Técnica em Educação) / 0.5 diárias (Completa) / de 28/04/2009 a 28/04/2009<br

Ordenador: Maria de Nazaré Cardoso Costa

**DIÁRIA**  
**NÚMERO DE PUBLICAÇÃO: 74464**  
**PORTARIA: 100.009/2010**

Objetivo: Para execução da matrícula itinerante.

Fundamento Legal: Decreto nº.734 de 07/04/1992 Gabinete da Governadora.

Origem: BELÉM/PA - BRASIL

Destino(s):

Abaetetuba/PA - Brasil<br

Servidor(es):

6308155/Floripes do Amaral Silva (Assessora) / 1.5 diárias (Completa) / de 09/01/2010 a 10/01/2010<br

Ordenador: Maria de Nazaré Cardoso Costa

**DIÁRIA**  
**NÚMERO DE PUBLICAÇÃO: 74435**  
**PORTARIA: 300.62/2010**

Objetivo: Realizou assessoria para diretores e técnicos sobre a implementação do Ensino Fundamental de 9 anos.

Fundamento Legal: Decreto nº. 734 de 07/04/1992 Gabinete da Governadora.

Origem: BELÉM/PA - BRASIL

Destino(s):

Capanema, Primavera, Quatipuru,/PA - Brasil

Salinópolis e Bonito/PA - Brasil<br

Servidor(es):

57208758/Milena Monteiro da Silva (Técnica) / 2.5 diárias (Completa) / de 03/06/2009 a 05/06/2009<br

Ordenador: Maria de Nazaré Cardoso Costa

Diária

Número de Publicação: 74446

Portaria: 1087/2009

Objetivo: Participou do curso de atualização da Língua Espanhola.

Fundamento Legal: Decreto nº 734 de 07/04/1992 Gabinete da Governadora

Origem: ABAETETUBA/PA - BRASIL

Destino(s):

Belém/PA - Brasil<br

Servidor(es):

5538220/Francisca Rodrigues Marinho (Professora) / 4.5 diárias (Completa) / de 08/09/2008 a 12/09/2008<br

Ordenador: Maria de Nazaré Cardoso Costa

**DIÁRIA**  
**NÚMERO DE PUBLICAÇÃO: 74458**  
**PORTARIA: 100.008/2010**

Objetivo: Para execução da matrícula itinerante.

Fundamento Legal: Decreto nº. 734 de 07/04/1992 Gabinete da Governadora

Origem: BELÉM/PA - BRASIL

Destino(s):

Abaetetuba/PA - Brasil<br

Servidor(es):

5791219/Adriana Dias de Moura (Assessora) / 1.5 diárias (Completa) / de 09/01/2010 a 10/01/2010<br

Ordenador: Maria de Nazaré Cardoso Costa

**DIÁRIA**  
**NÚMERO DE PUBLICAÇÃO: 74471**  
**PORTARIA: 100.010/2010**

Objetivo: Para verificar local para adequação e funcionamento de uma escola.

Fundamento Legal: decreto nº.734 de 07/04/1992 Gabinete da Governadora.

Origem: BELÉM/PA - BRASIL

Destino(s):

São João da Ponta/PA - Brasil<br

Servidor(es):

57188888/João Faustino de Sousa (Coordenador) / 0.5 diárias (Completa) / de 09/02/2010 a 09/02/2010<br

Ordenador: Maria de Nazaré Cardoso Costa

**DIÁRIA**  
**NÚMERO DE PUBLICAÇÃO: 74688**  
**PORTARIA: 352/2010**

Objetivo: LEVANTAMENTO FOTOGRAFICO PARA IMPLANTAÇÃO DO PROJETO ALVORADA 2010.

Fundamento Legal: Decreto nº. 734 de 07/04/1992 Gabinete da Governadora.

Origem: BELÉM/PA - BRASIL

Destino(s):

Oriximiná/PA - Brasil<br

Servidor(es):

57211250/EDUARDO DIONISIO PAMPLONA DA SILVA JUNIOR (ENG. CIVIL / ATIV NIVEL SUPERIOR) / 2.5 diárias (Completa) / de 23/02/2010 a 25/02/2010<br

Ordenador: Maria de Nazaré Cardoso Costa

**DIÁRIA**  
**NÚMERO DE PUBLICAÇÃO: 74699**  
**PORTARIA: 353/2010**

Objetivo: LEVANTAMENTO FOTOGRAFICO PARA IMPLANTAÇÃO DO PROJETO ALVORADA, NA EE ANTONIO CANDIDO MACHADO.

Fundamento Legal: Decreto nº. 734 de 07/04/1992 Gabinete da Governadora.

Origem: BELÉM/PA - BRASIL

Destino(s):

Terra Santa/PA - Brasil<br

Servidor(es):

57215509/GERALDO VAZ DA COSTA (TECNICO EM GESTAO DE INFRA-ESTRUTURA / ATIV NIVEL SUPERIOR) / 2.5 diárias (Completa) / de 23/02/2010 a 25/02/2010<br

Ordenador: Maria de Nazaré Cardoso Costa

**DIÁRIA**  
**NÚMERO DE PUBLICAÇÃO: 74670**  
**PORTARIA: 428/2010**

Objetivo: Formação e certificação de Coordenadores e Alfabetizadores.

Fundamento Legal: Decreto nº. 734 de 07/04/1992 Gabinete da Governadora.

Origem: BELÉM/PA - BRASIL

Destino(s):

Afuá/PA - Brasil<br

Servidor(es):

57188130/ANA PATRICIA LIMA COHEN (PROFESSOR NIVEL MEDIO / DOCENTE) / 4.5 diárias (Completa) / de 04/03/2010 a 08/03/2010<br

Ordenador: Maria de Nazaré Cardoso Costa

**DIÁRIA**  
**NÚMERO DE PUBLICAÇÃO: 74675**  
**PORTARIA: 429/2010**

Objetivo: Formação e certificação de Coordenadores e Alfabetizadores.

Fundamento Legal: Decreto nº. 734 de 07/04/1992 Gabinete da Governadora.

Origem: BELÉM/PA - BRASIL

Destino(s):

Afuá/PA - Brasil<br

Servidor(es):

0/MARCILIO DIAS PIRES (Colaborador Eventual ) / 4.5 diárias (Completa) / de 04/03/2010 a 08/03/2010<br

Ordenador: Maria de Nazaré Cardoso Costa

**DIÁRIA**  
**NÚMERO DE PUBLICAÇÃO: 74657**  
**PORTARIA: 428/2010**

Objetivo: Participar da 1ª Ação Rios de Saúde -2010.

Fundamento Legal: Decreto nº. 734 de 07/04/1992 Gabinete da Governadora.

Origem: BELÉM/PA - BRASIL

Destino(s):

Currallinho, Oeiras do Pará, Portel,/PA - Brasil

Melgaço e Breves/PA - Brasil<br

Servidor(es):

57204657/SUELLEN CAROLINE LOPES DA GAMA ALVES ARAUJO (ASSESSOR TECNICO PEDAGOGICO IV / ASSESSORAMENTO) / 26.5 diárias (Completa) / de 04/03/2010 a 26/03/2010<br

Ordenador: Maria de Nazaré Cardoso Costa

**DIÁRIA**  
**NÚMERO DE PUBLICAÇÃO: 74650**  
**PORTARIA: 427/2010**

Objetivo: Participar da 1ª Ação Rios de Saúde -2010

Fundamento Legal: Decreto nº. 734 de 07/04/1992 Gabinete da Governadora.

Origem: BELÉM/PA - BRASIL

Destino(s):

Currallinho, Oeiras do Pará, Portel,/PA - Brasil

Melgaço e Breves/PA - Brasil<br

Servidor(es):

448001/SOLANGE BARROS DA SILVA (PROF. COLABORADOR NIVEL SUPERIOR / DOCENTE) / 26.5 diárias (Completa) / de 04/03/2010 a 26/03/2010<br

Ordenador: Maria de Nazaré Cardoso Costa

**DIÁRIA**  
**NÚMERO DE PUBLICAÇÃO: 74720**  
**PORTARIA: 325/2010**

Objetivo: A serviço do GTRAN.

Fundamento Legal: Decreto nº. 734 de 07/04/1992 Gabinete da Governadora.

Origem: BELÉM/PA - BRASIL

Destino(s):

Benevides/PA - Brasil<br

Servidor(es):

182583/GIDEON TAVARES DIAS (MOTORISTA / ATIV APOIO OPERAC) / 0.5 diárias (Completa) / de 23/02/2010 a 23/02/2010<br

Ordenador: Maria de Nazaré Cardoso Costa

**DIÁRIA**  
**NÚMERO DE PUBLICAÇÃO: 74729**  
**PORTARIA: 326/2010**

Objetivo: A serviço do GTRAN.

Fundamento Legal: Decreto nº. 734 de 07/04/1992 Gabinete da Governadora.

Origem: BELÉM/PA - BRASIL

Destino(s):

Santa Izabel do Pará/PA - Brasil<br

Servidor(es):

182583/GIDEON TAVARES DIAS (MOTORISTA / ATIV APOIO OPERAC) / 0.5 diárias (Completa) / de 24/02/2010 a 24/02/2010<br

Ordenador: Maria de Nazaré Cardoso Costa

**DIÁRIA**  
**NÚMERO DE PUBLICAÇÃO: 74715**  
**PORTARIA: 324/2010**

Objetivo: Transportar tecnicos da SAEN

Fundamento Legal: Decreto nº. 734 de 07/04/1992 Gabinete da Governadora.

Origem: BELÉM/PA - BRASIL

Destino(s):

Castanhal/PA - Brasil<br

Servidor(es):

192813/MARCOS ANTONIO DA SILVA MOREIRA (AG. DE PORTARIA / ATIV APOIO OPERAC) / 0.5 diárias (Completa) / de 26/02/2010 a 26/02/2010<br

Ordenador: Maria de Nazaré Cardoso Costa

---

---

**UNIVERSIDADE DO ESTADO DO PARÁ**

---

---

**EXTRATO DO COMUNICADO DO EDITAL Nº 050/2009**  
**NÚMERO DE PUBLICAÇÃO: 74523**  
**CONCURSO PÚBLICO PARA SELEÇÃO AO CURSO DE MESTRADO EM BIOLOGIA**  
**PARASITÁRIA NA AMAZÔNIA-2010**

A Universidade do Estado do Pará – UEPA, por meio do Centro de Ciências Biológicas e da Saúde torna pública a demanda de candidato por vaga, a relação das inscrições deferidas e o horário e os locais de realização da prova do concurso público para provimento de vagas no Mestrado em Biologia Parasitária na Amazônia.

Mais informações poderão ser obtidas por meio da Coordenação de Apoio e Desenvolvimento ao Ensino, Pesquisa, Extensão e Pós-Graduação (COAD) do Centro de Ciências Biológicas e da Saúde/CCBS, sito a Travessa Perebebuí, 2623, Bairro do Marco, Belém-Pará, CEP: 66.087-670, através dos fones: 3277-2626 ou 3277-3775.

O comunicado, na íntegra, está disponível no site [www.uepa.br](http://www.uepa.br).

Belém, 01 de março de 2010.

**MARÍLIA BRASIL XAVIER**

*Reitora da Universidade do Estado do Pará*

**DIÁRIA**  
**NÚMERO DE PUBLICAÇÃO: 74391**  
**PORTARIA: 376/10**

Objetivo: ministrar disciplina no município de Ponta de Pedras.

Fundamento Legal: art. 145, § 1º e art. nº 146 da Lei n.º 5.810, de 24.01.1994

Origem: BELÉM/PA - BRASIL

Destino(s):

PONTA DE PEDRAS/PA - Brasil<br

Servidor(es):

52805081/SELMA AMADORA LIMA HENRIQUES SANTALICES (PROFESSOR AUXILIAR IV - 40H) / 4.5 diárias (Completa) / de 25/02/2010 a 01/03/2010<br

Ordenador: MARÍLIA BRASIL XAVIER

**SUPRIMENTO DE FUNDO**  
**NÚMERO DE PUBLICAÇÃO: 74381**  
**PORTARIA: 395/2010**

Prazo para Aplicação (em dias): 30

Prazo para Prestação de Contas (em dias): 15

Servidor: NELMA SUELI RAMOS

Cargo: COORDENADOR ADMINISTRATIVO DE CAMPUS

Matrícula Funcional: 239003



## Recurso(s):

Programa de Trabalho	Fonte do Recurso	Natureza da Despesa	Valor
12364125849950000	0101000000	339030	800.00
12364125849950000	0101000000	339036	600.00
12364125849950000	0101000000	339039	840.00

Ordenador: MARILIA BRASIL XAVIER

**DIÁRIA****NÚMERO DE PUBLICAÇÃO: 74383**  
**PORTARIA: 375/10**

Objetivo: participar de Banca Examinadora de Processo Seletivo, no Campus de Santarém.

Fundamento Legal: art. 145, § 1º e art. nº 146 da Lei n.º 5.810, de 24.01.1994

Origem: BELÉM/PA - BRASIL

Destino(s):

SANTARÉM/PA - Brasil&lt;br

Servidor(es):

571757382/THAYS OLIVEIRA REIS (PROFESSOR SUBSTITUTO) / 4.5 diárias (Completa) / de 08/02/2010 a 12/02/2010&lt;br

Ordenador: MARILIA BRASIL XAVIER

**SUPRIMENTO DE FUNDO****NÚMERO DE PUBLICAÇÃO: 74374**  
**PORTARIA: 394/2010**

Prazo para Aplicação (em dias): 30

Prazo para Prestação de Contas (em dias): 15

Servidor: ROSANGELA FERREIRA NONATO

Cargo: AGENTE ADMINISTRATIVO A

Matrícula Funcional: 57209276

Recurso(s):

Programa de Trabalho	Fonte do Recurso	Natureza da Despesa	Valor
12364125849960000	0101000000	339030	2,000.00
12364125849960000	0101000000	339036	240.00

Ordenador: MARILIA BRASIL XAVIER

**DIÁRIA****NÚMERO DE PUBLICAÇÃO: 74377**  
**PORTARIA: 374/10**

Objetivo: conduzir servidores desta IES, ao Campus de Castanhal.

Fundamento Legal: art. 145, § 1º e art. nº 146 da Lei n.º 5.810, de 24.01.1994

Origem: BELÉM/PA - BRASIL

Destino(s):

CASTANHAL/PA - Brasil&lt;br

Servidor(es):

57944551/CARLOS SIWAN MESQUITA PEREIRA (AGENTE DE SERVIÇO A) / 1.5 diárias (Completa) / de 28/01/2010 a 28/01/2010&lt;br

Ordenador: MARILIA BRASIL XAVIER

**DIÁRIA****NÚMERO DE PUBLICAÇÃO: 74370**  
**PORTARIA: 373/10**

Objetivo: para ministrar disciplina, no município de Curuçá.

Fundamento Legal: art. 145, § 1º e art. nº 146 da Lei n.º 5.810, de 24.01.1994

Origem: BELÉM/PA - BRASIL

Destino(s):

CURUÇÁ/PA - Brasil&lt;br

Servidor(es):

50559622/RONALDO PIMENTEL RIBEIRO (PROFESSOR AUXILIAR I - 40H) / 1.5 diárias (Completa) / de 19/02/2010 a 20/02/2010&lt;br

Ordenador: MARILIA BRASIL XAVIER

**DIÁRIA****NÚMERO DE PUBLICAÇÃO: 74360**  
**PORTARIA: 361/10**

Objetivo: participar de palestra de apresentação de calouros, no Campus de Redenção.

Fundamento Legal: art. 145, § 1º e art. nº 146 da Lei n.º 5.810, de 24.01.1994

Origem: BELÉM/PA - BRASIL

Destino(s):

REDENÇÃO/PA - Brasil&lt;br

Servidor(es):

57941701/ANTONIO ERLINDO BRAGA JÚNIOR (DIRETOR DO CENTRO DE CIÊNCIAS NATURAIS E TECNOLOGIA) / 1.5 diárias (Completa) / de 11/03/2010 a 12/03/2010&lt;br

Ordenador: MARILIA BRASIL XAVIER

**DIÁRIA****NÚMERO DE PUBLICAÇÃO: 74367**  
**PORTARIA: 372/10**

Objetivo: conduzir servidora desta IES, ao Campus de Cametá.

Fundamento Legal: art. 145, § 1º e art. nº 146 da Lei n.º 5.810, de 24.01.1994

Origem: BELÉM/PA - BRASIL

Destino(s):

CAMETÁ/PA - Brasil&lt;br

Servidor(es):

572008141/DARIO DA COSTA MARTINS (MOTORISTA A) / 1.5 diárias (Completa) / de 28/01/2010 a 29/01/2010&lt;br

Ordenador: MARILIA BRASIL XAVIER

**SUPRIMENTO DE FUNDO****NÚMERO DE PUBLICAÇÃO: 74368**  
**PORTARIA: 393/2010**

Prazo para Aplicação (em dias): 30

Prazo para Prestação de Contas (em dias): 15

Servidor: EDNEE MARIA DE OLIVEIRA VERAS

Cargo: TECNICO DE CONTABILIDADE A

Matrícula Funcional: 3185559

Recurso(s):

Programa de Trabalho	Fonte do Recurso	Natureza da Despesa	Valor
12364125849990000	0269000000	339030	940.00
12364125849990000	0269000000	339036	300.00
12364125849990000	0269000000	339039	1,000.00

Ordenador: MARILIA BRASIL XAVIER

**SUPRIMENTO DE FUNDO****NÚMERO DE PUBLICAÇÃO: 74364**  
**PORTARIA: 392/2010**

Prazo para Aplicação (em dias): 30

Prazo para Prestação de Contas (em dias): 15

Servidor: JOSE PEREIRA DA SILVA

Cargo: AUXILIAR DE ADMINISTRAÇÃO B

Matrícula Funcional: 3187896

Recurso(s):

Programa de Trabalho	Fonte do Recurso	Natureza da Despesa	Valor
12364125849990000	0269000000	339030	940.00
12364125849990000	0269000000	339036	300.00
12364125849990000	0269000000	339039	1,000.00

Ordenador: MARILIA BRASIL XAVIER

**DESIGNAÇÃO DE SERVIDORES****NÚMERO DE PUBLICAÇÃO: 74398**  
**PORTARIA Nº 387/10, DE 26 DE FEVEREIRO DE 2010**

DESIGNAR os servidores abaixo relacionados, como representantes da Universidade do Estado do Pará, junto a UAB, para exercerem as funções abaixo relacionadas, com vigência retroativa a 01.09.2009.

Coordenadora Geral ALDENIZA DE OLIVEIRA

XIMENES Id. Funcional nº 0226246-4

Coordenador Adjunto VANJA DA CUNHA BEZERRA

Id. Funcional nº 5445132-2

MARILIA BRASIL XAVIER

REITORA DA UNIVERSIDADE DO ESTADO DO PARÁ

**DIÁRIA****NÚMERO DE PUBLICAÇÃO: 74394**  
**PORTARIA: 377/10**

Objetivo: participar de Congresso Internacional, em São Paulo-SP. Fundamento Legal: art. 145, § 1º e art. nº 146 da Lei n.º 5.810, de 24.01.1994

Origem: BELÉM/PA - BRASIL

Destino(s):

SÃO PAULO/SP - Brasil&lt;br

Servidor(es):

541803962/HELENA NEUZA CONDE DE MORAIS (TECNICO A) / 4.5 diárias (Completa) / de 08/02/2010 a 12/02/2010&lt;br

Ordenador: MARILIA BRASIL XAVIER

**CONCESSÃO DE LICENÇA PRÊMIO**  
**NÚMERO DE PUBLICAÇÃO: 74400****PORTARIA Nº 378/10, DE 25 DE FEVEREIRO DE 2010**

NOME DO SERVIDOR: LUIZ OTÁVIO PANTOJA DA SILVA

ID. FUNCIONAL : 3158047-1

CARGO: AUXILIAR DE ADMINISTRAÇÃO A

LOTAÇÃO: DIRETORIA DO SERVIÇO DE PROCESSAMENTO DE DADOS

TRIÊNIO: 14.04.1995 a 14.04.1998

PERÍODO: 26.02.2010 a 26.04.2010

MARILIA BRASIL XAVIER

REITORA DA UNIVERSIDADE DO ESTADO DO PARÁ

**PORTARIA Nº 379/10, DE 25 DE FEVEREIRO DE 2010**

NOME DO SERVIDOR: LUIZ OTÁVIO PANTOJA DA SILVA

ID. FUNCIONAL : 3158047-1

CARGO: AUXILIAR DE ADMINISTRAÇÃO A

LOTAÇÃO: DIRETORIA DO SERVIÇO DE PROCESSAMENTO DE DADOS

TRIÊNIO: 14.04.2001 a 14.04.2004

PERÍODO: 27.04.2010 a 26.05.2010

MARILIA BRASIL XAVIER

REITORA DA UNIVERSIDADE DO ESTADO DO PARÁ

**SECRETARIA DE ESTADO DE ASSISTÊNCIA  
E DESENVOLVIMENTO SOCIAL****DIÁRIA****NÚMERO DE PUBLICAÇÃO: 74648**  
**PORTARIA: 120/2010**

Objetivo: de participar da apresentação do diagnóstico situacional das famílias portelenses e da cerimônia de inauguração do Centro de Referência Especializada em Assistência Social - CREAS. Fundamento Legal: Lei nº 5810/94 e o Decreto Estadual nº 734/92

Origem: BELÉM/PA - BRASIL

Destino(s):

portel/PA - Brasil&lt;br

Servidor(es):

31995171/CARMEN SUELY PINHEIRO DE OLIVEIRA (Diretora da DRCCP/SEDES) / 1.5 diárias (Completa) / de 23/01/2010 a 24/01/2010&lt;br

Ordenador: LUIZ CARLOS FREITAS RODRIGUES

**DIÁRIA****NÚMERO DE PUBLICAÇÃO: 74659**  
**PORTARIA: 122/2010**

Objetivo: de participar e apresentar as Ações de Político Sócio Produtivo e de Segurança Alimentar.

Fundamento Legal: Lei nº 5810/94 e o Decreto Estadual nº 734/92

Origem: BELÉM/PA - BRASIL

Destino(s):

são sebastião da boa vista/PA - Brasil&lt;br

Servidor(es):

31995171/CARMEN SUELY PINHEIRO DE OLIVEIRA (Diretora da DRCCP/SEDES) / 3.5 diárias (Completa) / de 25/01/2010 a 28/01/2010&lt;br

Ordenador: LUIZ CARLOS FREITAS RODRIGUES

**DIÁRIA****NÚMERO DE PUBLICAÇÃO: 74701**  
**PORTARIA: 134/2010**

Objetivo: de participar da agenda de inauguração dos Centros de Referência de Assistência Social - CRAS. Nos município da região de integração de Carajás e Araguaia.

Fundamento Legal: Lei nº 5810/94 e o Decreto Estadual nº 734/92

Origem: BELÉM/PA - BRASIL

Destino(s):

agua azul do norte/PA - Brasil

curionopolis, nanaã dos carajas/PA - Brasil

eldorado dos carajas, parauapebas/PA - Brasil&lt;br

Servidor(es):

57200185/Denira da Costa e Silva (Gerente) / 6.5 diárias (Completa) / de 23/01/2010 a 01/03/2010&lt;br

Ordenador: LUIZ CARLOS FREITAS RODRIGUES

**ADMISSÃO DE SERVIDOR****NÚMERO DE PUBLICAÇÃO: 74581**

Órgão: SECRETARIA DE ESTADO DE ASSIS.E DESENV.SOCIAL

Modalidade de Admissão: Temporário

Ato: 06/2010

Data de Admissão: 01/03/2010

Nome do Servidor Cargo do Servidor Término Vínculo Observação

Erika Kassandra Tavares dos Santos Assistente Social 01/09/2010 01/03/2010

Ordenador: Eutália Barbosa Rodrigues

**DIÁRIA****NÚMERO DE PUBLICAÇÃO: 74717**  
**PORTARIA: 139/2010**

Objetivo: de participar da agenda de inauguração dos Centros de Referência de Assistência Social - CRAS. Nos município da região de integração de Carajás e Araguaia. Fundamento Legal: Lei nº 5810/94 e o Decreto Estadual nº 734/92

Origem: BELÉM/PA - BRASIL

Destino(s):

canaã dos carajas e agua azul do norte/PA - Brasil

eldorado dos carajás/PA - Brasil

parauapebas,curionopolis/PA - Brasil&lt;br

Servidor(es):

808450852/Jorge Herberth de Souza Ferreira Junior (Psicólogo) / 4.5 diárias (Completa) / de 25/02/2010 a 01/03/2010&lt;br

Ordenador: LUIZ CARLOS FREITAS RODRIGUES

**DIÁRIA****NÚMERO DE PUBLICAÇÃO: 74725**  
**PORTARIA: 141/2010**

Objetivo: de participar da agenda de inauguração dos Centros de Referência de Assistência Social - CRAS. Nos município da região de integração de Carajás e Araguaia.

Fundamento Legal: Lei nº 5810/94 e o Decreto Estadual nº 734/92

Origem: BELÉM/PA - BRASIL

Destino(s):

agua azul do norte/PA - Brasil

curionopolis, canaã dos carajas/PA - Brasil

parauapebas,eldorado dos carajás/PA - Brasil&lt;br

Servidor(es):

32127771/Haroldo José Campos Brandão (psicologo) / 4.5 diárias (Completa) / de 25/02/2010 a 01/03/2010&lt;br

Ordenador: LUIZ CARLOS FREITAS RODRIGUES

## FUNDAÇÃO DA CRIANÇA E DO ADOLESCENTE DO PARÁ

### ERRATA DE PORTARIA NÚMERO DE PUBLICAÇÃO: 74337

#### ERRATA:

PORTARIA 49/10 DE 18 DE JANEIRO DE 2010  
Onde se lê: no período de 01/02/2010 à 02/03/2010.  
Lê-se: no período de 01/03/2010 à 30/03/2010.  
PORTARIA 209/10 DE 19 DE FEVEREIRO DE 2010  
Onde se lê: correspondente ao triênio 2002/2005  
Lê-se: correspondente ao triênio 2002/2005 complemento.  
Ordenador Responsável - EUNICIANA PELOSO DA SILVA -  
Presidente

### DIÁRIA NÚMERO DE PUBLICAÇÃO: 74524 PORTARIA: 0138/2010

Objetivo: Conduzir servidora da DAS p/ realizar acompanhamento técnico à adolescente em tratamento na Fazenda Embrião  
Fundamento Legal: Art. 145 da Lei 5.810/94  
Origem: BELÉM/PA - BRASIL  
Destino(s):  
Castanhal/PA - Brasil<br  
Servidor(es):  
572137741/Elessandre Santana Homem (Motorista) / 0.5 diárias (Completa) / de 24/02/2010 a 24/02/2010<br  
Ordenador: Euníciana Peloso da Silva

### DIÁRIA NÚMERO DE PUBLICAÇÃO: 74519 PORTARIA: 0137/2010

Objetivo: Acompanhar adolescente custodiado no CIAM/BELÉM p/ ser ouvido em audiência  
Fundamento Legal: Art. 145 da Lei 5.810/94  
Origem: BELÉM/PA - BRASIL  
Destino(s):  
Bragança/PA - Brasil<br  
Servidor(es):  
555863301/Jadson Roberto Quemel (Assistente Social) / 0.5 diárias (Completa) / de 22/02/2010 a 22/02/2010  
7153791/Manoel do Socorro Ramos da Silva (Monitor) / 0.5 diárias (Completa) / de 22/02/2010 a 22/02/2010<br  
Ordenador: Euníciana Peloso da Silva

### DIÁRIA NÚMERO DE PUBLICAÇÃO: 74530 PORTARIA: 0139/2010

Objetivo: Conduzir servidores, e adolescente custodiado no CESEF p/ ser ouvido em audiência  
Fundamento Legal: Art. 145 da Lei 5.810/94  
Origem: BELÉM/PA - BRASIL  
Destino(s):  
Aurora do Pará/PA - Brasil<br  
Servidor(es):  
31976971/Antônio Carlos Pinto de Moura (Motorista) / 0.5 diárias (Completa) / de 24/02/2010 a 24/02/2010<br  
Ordenador: Euníciana Peloso da Silva

### DIÁRIA NÚMERO DE PUBLICAÇÃO: 74543 PORTARIA: 0142/2010

Objetivo: Acompanhar adolescente custodiado no CIAM/BELÉM p/ ser ouvido em audiência  
Fundamento Legal: Art. 145 da Lei 5.810/94  
Origem: BELÉM/PA - BRASIL  
Destino(s):  
Bujará/PA - Brasil<br  
Servidor(es):  
541971261/Marcilene do Socorro Paz Moraes (Assistente Social) / 0.5 diárias (Completa) / de 09/03/2010 a 09/03/2010  
571738631/Reginaldo Benedito Santos Pinheiro (Monitor) / 0.5 diárias (Completa) / de 09/03/2010 a 09/03/2010<br  
Ordenador: Euníciana Peloso da Silva

### DIÁRIA NÚMERO DE PUBLICAÇÃO: 74536 PORTARIA: 0140/2010

Objetivo: Acompanhar adolescente custodiado no CIAM/BELÉM p/ ser ouvido em audiência  
Fundamento Legal: Art. 145 da Lei 5.810/94  
Origem: BELÉM/PA - BRASIL  
Destino(s):  
Salinópolis/PA - Brasil<br  
Servidor(es):  
541959961/Adriana Elisa de Alencar Macedo (Psicólogo) / 0.5 diárias (Completa) / de 25/02/2010 a 25/02/2010  
50967663/Raimundo Pena Souza (Monitor) / 0.5 diárias (Completa) / de 25/02/2010 a 25/02/2010<br  
Ordenador: Euníciana Peloso da Silva

### DIÁRIA NÚMERO DE PUBLICAÇÃO: 74538 PORTARIA: 0141/2010

Objetivo: Proferir palestra referente ao tema "Ética e Direitos Humanos"  
Fundamento Legal: Art. 145 da Lei 5.810/94  
Origem: BELÉM/PA - BRASIL  
Destino(s):  
Marabá/PA - Brasil<br  
Servidor(es):  
572237431/Anna Cláudia Lins Oliveira (Advogado) / 1.0 diárias (Completa) / de 03/03/2010 a 04/03/2010<br  
Ordenador: Euníciana Peloso da Silva

## SECRETARIA DE ESTADO DE JUSTIÇA E DIREITOS HUMANOS

### ERRATA DE PORTARIA DE FÉRIAS NÚMERO DE PUBLICAÇÃO: 74540

ERRATA DA PORTARIA Nº. 67/2010 de 23.02.2010, publicada no DOE nº. 31.614 de 01.03.2010.

Onde se lê:

Do período de 01/03 a 30/03/2010 para 04/10 a 02/10/2010, referente ao exercício de 2009.

Leia-se:

Do período de 01/03 a 30/03/2010 para 04/10 a 02/11/2010, referente ao exercício de 2009.

**REGISTRE-SE, PUBLIQUE-SE E CUMPRE-SE.**

**FÁBIO DE MELO FIGUEIRAS**

Secretário de Estado de Justiça e Direitos Humanos.

### DIÁRIA NÚMERO DE PUBLICAÇÃO: 74561 PORTARIA: 55

Objetivo: PARTICIPAR DE REUNIÃO DA SECRETARIA NACIONAL DE DIREITOS HUMANOS, COM PAUTA RELACIONADAS AOS PROVITA'S

Fundamento Legal: LEI 5810/1994 CAPITULO VIII, SEÇÃO V.

Origem: BELEM/PA - BRASIL

Destino(s):  
BRASILIA/DF - Brasil<br

Servidor(es):  
80845116/SANDRO LEONARDO FERREIRA DE ANDRADE (COORDENADOR DE MONITORAMENTO DE DIREITOS VIOLADOS) / 3.5 diárias (Completa) / de 24/02/2010 a 27/02/2010<br  
Ordenador: FABIO DE MELO FIGUEIRAS

## SECRETARIA DE ESTADO DE PROJETOS ESTRATÉGICOS

### CONTRATO NÚMERO DE PUBLICAÇÃO: 74244 CONTRATO: 13/2010

Objeto: Contratação de Empresa para fornecer Passagens Aéreas Nacionais e Internacionais, inclusive intermunicipais e interestaduais, sem quantidade nem periodicidade prefixada, a servidores da SEPE, a pessoas estranhas ao quadro funcional, porém a serviço desta Secretaria, a ministrantes de Cursos para treinamento de pessoal, a servidores designados a receber e ministrar treinamento fora do local onde se encontram lotados e a participantes de Congressos, Simposios, Conferências e/ou outros eventos.

Valor Total: 200.000,00

Data Assinatura: 01/01/2010

Vigência: 01/03/2010 a 01/03/2011

Registro de Preços: 31/2009

Orçamento:

Programa de Trabalho Natureza da Despesa Fonte do Recurso Origem do Recurso  
04121118219600000 339033 0101000000 Estadual

Contratado: Le Soleil Turismo Ltda - ME

Endereço: R Abrão J Rahe, 1173

CEP. 79020-190 - Campo Grande/MS Telefone: 6733253940

Ordenador: Leonardo Lúcio Barbosa Ferreira

\* Republicada por ter saído com incorreção na Edição nº 31.614 de 01-03-2010.

### AVISO DE CANCELAMENTO DE LICITAÇÃO NÚMERO DE PUBLICAÇÃO: 74349

A Secretaria de Estado de Projetos Estratégicos - SEPE, através da Comissão Permanente de Licitação do Núcleo de Gerenciamento de Transporte Metropolitano - NGTM torna público o cancelamento, pela necessidade de alteração parcial do objeto do certame, da Concorrência Pública Nº. 001/2010-SEPE/NGTM, cujo objeto é a Contratação de Empresa Especializada em Serviço de Engenharia para **EXECUÇÃO DE OBRAS E SERVIÇOS**

### DE ENGENHARIA DA ADAPTAÇÃO DO AEROPORTO JULIO CESAR E RELOCAÇÃO DAS ESTAÇÕES METEOROLÓGICAS E PAPI, DO PROGRAMA AÇÃO METRÓPOLE EM BELÉM/PARÁ.

Belém, 01 de Março 2010  
LUIZ AUGUSTO NOGUEIRA MOURA  
CPF: 001.535.672-87  
Presidente da CPL

## NÚCLEO DE GERENCIAMENTO DO PARÁ RURAL

### TERMO ADITIVO A CONTRATO NÚMERO DE PUBLICAÇÃO: 74387 TERMO ADITIVO: 1

Data de Assinatura: 01/03/2010

Valor: 18.000,00

Vigência: 26/03/2010 a 26/03/2011

Justificativa: Prorrogação por igual período de 12 meses

Contrato: 9/2009

Orçamento:

Programa de Trabalho Natureza da Despesa Fonte do Recurso Origem do Recurso  
04541123315810000 339035 0131000000 Estadual

Contratado: ZORAIDE LOBATO MOURA BURITI

Endereço: R dos Caripunas, Bairro: Jurunas, 562

CEP. 66030-680 - Belém/PA

Email: zoraideburiti@yahoo.com.br

Telefone: 9132724314

Ordenador: IGOR MAURÍCIO FREITAS GALVÃO

## SECRETARIA DE ESTADO DE INTEGRAÇÃO REGIONAL

### DIÁRIA NÚMERO DE PUBLICAÇÃO: 74539 PORTARIA: 067/2010

Objetivo: Participar de inaugurações de Obras, acompanhamento de ações e reuniões com Prefeitos.

Fundamento Legal: Lei 5.810 de 24/01/1994

Origem: BELÉM/PA - BRASIL

Destino(s):

Eldorado dos Carajás/PA - Brasil

Marabá/PA - Brasil

Parauapebas/PA - Brasil

Redenção/PA - Brasil<br

Servidor(es):

80845011/ANDRÉ LUÍS ASSUNÇÃO DE FARIAS (Secretario de Estado) / 2.5 diárias (Completa) / de 26/02/2010 a 28/02/2010<br

Ordenador: RAIMUNDA NONATA PONTES DE BARROS

### DIÁRIA NÚMERO DE PUBLICAÇÃO: 74544 PORTARIA: 068/2010

Objetivo: Visita obras e acompanhar ações do Governo do Estado, reunir com prefeitos e equipe técnica.

Fundamento Legal: Lei 5.810 de 24/01/1994

Origem: BELÉM/PA - BRASIL

Destino(s):

Capanema/PA - Brasil

Peixe-Boi/PA - Brasil

São João de Pirabas/PA - Brasil<br

Servidor(es):

55588020/NILTON CÉSAR ALMEIDA QUEIROZ (Secretario Adjunto) / 3.0 diárias (Completa) / de 25/02/2010 a 28/02/2010<br

Ordenador: RAIMUNDA NONATA PONTES DE BARROS

### TERMO ADITIVO A CONTRATO NÚMERO DE PUBLICAÇÃO: 74625 TERMO ADITIVO: 2

Data de Assinatura: 14/02/2010

Vigência: 14/02/2010 a 15/05/2010

Justificativa: O presente Termo tem por objeto a prorrogação da vigência prevista na cláusula Segunda do Contrato original.

Contrato: 11/2009

Orçamento:

Programa de Trabalho Natureza da Despesa Fonte do Recurso Origem do Recurso  
04122122848350000 339039 6121000000 Estadual

Contratado: GRAFIC EXPRESS INDUSTRIA GRAFICA & EDITORA LTDA ME

Endereço: Tv Lomas Valentinas, Bairro: Pedreira, 1228

CEP. 66087-441 - Belém/PA

Telefone: 9132762332

Ordenador: ANDRÉ LUÍS ASSUNÇÃO DE FARIAS



# Executivo 5

TERÇA-FEIRA, 02 DE MARÇO DE 2010

## SECRETARIA DE ESTADO DE PESCA E AQUICULTURA

**DIÁRIA**  
**NÚMERO DE PUBLICAÇÃO: 74643**  
**PORTARIA: 62**

Objetivo: Participar da reunião da CODESEI e apresentar o projeto de parceria entre ELETRONORTE e SEPAq para o desenvolvimento da piscicultura na região do Baixo Tocantins.  
Fundamento Legal: Lei nº 5.810/94  
Origem: BELÉM/PA - BRASIL  
Destino(s): Igarapé - Miri/PA - Brasil<br>  
Servidor(es): 55588234/Constantino Pedro De Alcântara Neto (Secretário Adjunto de Estado de Pesca e Aquicultura) / 0.5 diárias (Completa) / de 02/03/2010 a 02/03/2010  
57216875/Sebastião Oliveira Lima (Motorista) / 0.5 diárias (Completa) / de 02/03/2010 a 02/03/2010<br>  
Ordenador: ANTONIA DO SOCORRO PENA DA GAMA

## SECRETARIA DE ESTADO DE TRABALHO, EMPREGO E RENDA

**AVISO DE LICITAÇÃO**  
**NÚMERO DE PUBLICAÇÃO: 74580**  
**MODALIDADE: PREGÃO ELETRÔNICO**  
**NÚMERO: 3/2010**

Objeto: aquisição de Veículos para o SINE/PA.  
Entrega do Edital: [www.comprasnet.gov.br](http://www.comprasnet.gov.br) e [www.compraspara.gov.br](http://www.compraspara.gov.br)  
Responsável pelo certame: wellington Edward Damasceno da Silva  
Local de Abertura: [www.comprasnet.gov.br](http://www.comprasnet.gov.br)  
Data da Abertura: 12/03/2010  
Hora da Abertura: 09:00  
Orçamento:  

Programa de Trabalho	Natureza da Despesa	Fonte do Recurso	Origem do Recurso
11331123048320000	449052	0106000000	Federal

  
Ordenador: Ivanise Coelho Gasparim  
Avaliação Estágio Probatório

**NÚMERO DE PUBLICAÇÃO: 74595**  
**PORTARIA Nº 190/2010 – SETER**

**A SECRETÁRIA DE ESTADO DE TRABALHO, EMPREGO E RENDA**, no uso de suas atribuições legais e, Considerando o Decreto nº 1945 de 13 de dezembro de 2005, que dispõe sobre o cumprimento do Estágio Probatório de servidor Público Civil.

Considerando o Processo 296406/08 – SETER.

**Considerada apta para exercer o cargo ao qual prestou concurso.**

### **RESOLVE:**

**HOMOLOGAR**, o resultado final da Avaliação de Desempenho do Estágio Probatório da servidora **ODENISE ESPINHEIRO DE OLIVEIRA MONTEIRO**, matrícula nº57191496/1, ocupante do cargo de Agente Administrativo, considerada apta para exercer o cargo, com conceito de avaliação final **"EXCELENTE"**, conforme respectivo processo.

Registre-se. Publique-se e Cumpra-se

Secretaria de Estado de Trabalho, Emprego e Renda, em 25 de fevereiro de 2010.

**ANA ELIZABETH BITTENCOURT DE ALMEIDA**

Secretária de Estado em Exercício

### **AVISO DE ADIAMENTO**

**NÚMERO DE PUBLICAÇÃO: 74563**

Comunicamos que o PREGÃO ELETRÔNICO Nº 003/2010-SETER, objetivando a aquisição de veículos para o SINE/PA, cuja data de abertura estava prevista para 03/03/2010 **foi adiado** em virtude de alterações nos termos do edital. A nova data de abertura será publicada conforme previsto na legislação.

Transferência Gozo de Férias

**NÚMERO DE PUBLICAÇÃO: 74507**

**PORTARIA Nº 0196/10 – SETER, 25 DE FEVEREIRO DE 2010.**

**A DIRETORA DE ADMINISTRAÇÃO E FINANÇAS DA SETER, EM EXERCÍCIO**, no uso de suas atribuições legais e, Considerando o Requerimento nº 9088/2010,

### **RESOLVE:**

TRANSFERIR, o período de gozo de férias da servidora KELLY MICHELLY DOS SANTOS MOUTINHO, Pedagoga, Mat.

nº54187258/3, concedidas através da PORTARIA Nº 007/10 – SETER de 13/01/2010, publicada no D.O.E. nº 31.585 do dia 14/01/2010, do período de 01/02/2010 a 02/03/2010 para 01/06/2010 a 30/06/2010.

Dê-se ciência, registre-se, Publique-se e Cumpra-se.

Secretaria de Estado de Trabalho, Emprego e Renda, em 25 de fevereiro de 2010.

**KIUSA MARIA CARDOSO DA SILVA**

Diretora de Administração e Finanças em Exercício.

### **DIÁRIA**

**NÚMERO DE PUBLICAÇÃO: 74385**  
**PORTARIA: 180/10**

Objetivo: Acompanhar e avaliar das Comissões Municipais de Emprego

Fundamento Legal: Lei 5.810, de 24/01/1994

Origem: BELÉM/PA - BRASIL

Destino(s):

Marabá/Redenção e Conceição do Araguaia/PA - Brasil<br>

Servidor(es):

3255603/Silvio César de Oliveira Leite (Técnico B) / 4.5 diárias (Completa) / de 01/03/2010 a 05/03/2010<br>

Ordenador: Ana Elizabeth Bittencourt de Almeida

### **DIÁRIA**

**NÚMERO DE PUBLICAÇÃO: 74399**  
**PORTARIA: 179/10**

Objetivo: Acompanhar e dinamizar as Comissões Municipais de Emprego

Fundamento Legal: Lei 5.810, de 24/01/1994

Origem: BELÉM/PA - BRASIL

Destino(s):

Concórdia do Pará e Tomé Açú/PA - Brasil<br>

Servidor(es):

54195035/Ivone Soares Barbosa (Psicólogo) / 4.5 diárias (Completa) / de 01/03/2010 a 05/03/2010<br>

Ordenador: Ana Elizabeth Bittencourt de Almeida

Dispensa de Licitação

**NÚMERO DE PUBLICAÇÃO: 74298**  
**DISPENSA: 2/2010**

Data: 01/02/2010

Valor: 1.800,00

Objeto: Prestação de serviços de Digitação com identificação e organização de dados e informações através de Office Excel.

Fundamento Legal: As disposições do art. 24, II, c/c o art. 26, parágrafo único, inciso III, da lei nº 8.666/93.

Orçamento:

Programa de Trabalho	Natureza da Despesa	Fonte do Recurso	Origem do Recurso
11333123060940000	339036	0101000000	Estadual

Contratado(s):

Nome: SILVIA TALITA VILHENA RODRIGUES

Endereço: Psg S Luís, Bairro: Sacramento, 14

CEP. 66123-650 - Belém/PA

Telefone: 9181297747 Nome: SILVIA TALITA VILHENA RODRIGUES

Endereço: Psg S Luís, Bairro: Sacramento, 14

CEP. 66123-650 - Belém/PA

Telefone: 9181297747 Nome: SILVIA TALITA VILHENA RODRIGUES

Endereço: Psg S Luís, Bairro: Sacramento, 14

CEP. 66123-650 - Belém/PA

Telefone: 9181297747 Nome: SILVIA TALITA VILHENA RODRIGUES

Endereço: Psg S Luís, Bairro: Sacramento, 14

CEP. 66123-650 - Belém/PA

Telefone: 9181297747 Nome: SILVIA TALITA VILHENA RODRIGUES

Endereço: Psg S Luís, Bairro: Sacramento, 14

CEP. 66123-650 - Belém/PA

Telefone: 9181297747

Ordenador: Ivanise Coelho Gasparim

## MINISTÉRIO PÚBLICO DO ESTADO DO PARÁ

### **DIÁRIA**

**NÚMERO DE PUBLICAÇÃO: 74290**  
**ERRATA DA PUBLICAÇÃO Nº 74032**

**PORTARIA: 724/2010-PGJ**

Objetivo: ACUMULAÇÃO DE ATRIBUIÇÕES EM DIFERENTES COMARCAS.

Fundamento Legal: ART. 117 DA L.C.E. Nº 057/2006.

Origem: BRASIL NOVO/PA - BRASIL

Destino(s):

ALTAMIRA/PA - Brasil<br>

Servidor(es):

9991052/SILVANA NASCIMENTO VAZ DE SOUSA (PROMOTORA DE JUSTIÇA) / 2.0 diárias (Completa) / de 08/02/2010 a 10/02/2010<br>

Ordenador: ALMERINDO JOSÉ CARDOSO LEITÃO

COMUNICAÇÃO - JULGAMENTO DO PROCESSO Nº 005/2009-CPJ

**NÚMERO DE PUBLICAÇÃO: 74531**  
**COMUNICAÇÃO**

**JULGAMENTO DO PROCESSO Nº 005/2009-CPJ**

De acordo com o disposto no art. 61, § 1º do Regimento Interno do Colégio de Procuradores de Justiça, comunico aos interessados que, na sessão ordinária do dia 4/3/2010 (quinta-feira), a partir das 14 horas, no Plenário OCTÁVIO PROENÇA DE MORAES, localizado no 4º andar do Edifício-Sede deste Ministério Público do Estado do Pará, à Rua João Diogo, nº 100, nesta Cidade de Belém, Estado do Pará, será julgado o Recurso objeto do Processo nº 005/2009-CPJ, no qual a Promotora de Justiça ELAINE DE SOUZA NUAYED requereu a Revisão do Processo Administrativo Disciplinar – PAD nº 002/2000/CPAO/MP. Belém (PA), 26 de fevereiro de 2010.

MARCOS ANTONIO FERREIRA DAS NEVES

Procurador de Justiça

Secretário do Colégio de Procuradores de Justiça

COMUNICAÇÃO - JULGAMENTO DO PROCESSO Nº 009/2008-CPJ

**NÚMERO DE PUBLICAÇÃO: 74535**  
**COMUNICAÇÃO**

**JULGAMENTO DO PROCESSO Nº 009/2008-CPJ**

De acordo com o disposto no art. 61, § 1º do Regimento Interno do Colégio de Procuradores de Justiça, comunico aos interessados que, na sessão ordinária do dia 4/3/2010 (quinta-feira), a partir das 14 horas, no Plenário OCTÁVIO PROENÇA DE MORAES, localizado no 4º andar do Edifício-Sede deste Ministério Público do Estado do Pará, à Rua João Diogo, nº 100, nesta Cidade de Belém, Estado do Pará, será julgado o Recurso objeto do Processo nº 009/2008-CPJ, no qual o Advogado JOSÉ BARBOSA FILHO recorreu da decisão de arquivamento pela Corregedoria-Geral do Ministério Público, da representação formulada em desfavor do Promotor de Justiça Edivar Cavalcanti Lima Junior. Belém (PA), 26 de fevereiro de 2010.

MARCOS ANTONIO FERREIRA DAS NEVES

Procurador de Justiça

Secretário do Colégio de Procuradores de Justiça

COMUNICAÇÃO - JULGAMENTO DO PROCESSO Nº 007/2008-CPJ

**NÚMERO DE PUBLICAÇÃO: 74527**  
**COMUNICAÇÃO**

**JULGAMENTO DO PROCESSO Nº 007/2008-CPJ**

De acordo com o disposto no art. 61, § 1º do Regimento Interno do Colégio de Procuradores de Justiça, comunico aos interessados que, na sessão ordinária do dia 4/3/2010 (quinta-feira), a partir das 14 horas, no Plenário OCTÁVIO PROENÇA DE MORAES, localizado no 4º andar do Edifício-Sede deste Ministério Público do Estado do Pará, à Rua João Diogo, nº 100, nesta Cidade de Belém, Estado do Pará, será julgado o Recurso Administrativo objeto do Processo nº 007/2008-CPJ, no qual a Senhora TEREZINHA DE JESUS ALVARENGA FIGUEIRA recorreu da decisão da Subprocuradoria-Geral de Justiça para a área técnico-administrativa que indeferiu pedido de margem consignável para fins de empréstimo bancário com consignação em folha de pagamento. Belém (PA), 26 de fevereiro de 2010.

MARCOS ANTONIO FERREIRA DAS NEVES

Procurador de Justiça

Secretário do Colégio de Procuradores de Justiça

**PORTARIA PGJ**

**NÚMERO DE PUBLICAÇÃO: 74566**

**PORTARIA Nº 595/2010-MP/PDJ**

O PROCURADOR-GERAL DE JUSTIÇA, usando de suas atribuições legais,

**RESOLVE:**

I – DESIGNAR, como pregoeiro deste Órgão, o servidor MÁRCIO ANTONIO CUNHA SOLIMÕES para atuar no Pregão Presencial nº 005/2010-MP/PA, de acordo com o disposto no art. 3º, IV, da Lei Federal nº 10.520, de 17/7/2002, e art. 5º, II, da Lei Estadual nº 6.474, de 6/8/2002, devendo atuar como membros da Equipe de Apoio o Promotor de Justiça CLAUDOMIRO LOBATO DE MIRANDA e a servidora ROSIMARA LIMA DE SOUSA LOPES.

II – DELEGAR, ao referido Pregoeiro, a competência para assinar o Instrumento Convocatório do respectivo certame.

PUBLIQUE-SE, REGISTRE-SE E CUMPRE-SE.

GABINETE DO PROCURADOR-GERAL DE JUSTIÇA, Belém 10 de fevereiro de 2010.

ANTONIO EDUARDO BARLETA DE ALMEIDA

Procurador-Geral de Justiça, em exercício

**ATO Nº 011/2010 - PJFMF**  
**NÚMERO DE PUBLICAÇÃO: 74542**  
**PROCESSO Nº 149/09-1ª PJFMF**

PROCEDÊNCIA: ASSOCIAÇÃO DOS IDOSOS DO PARÁ – ASSIPA  
PRESTAÇÃO DE CONTAS DO ANO DE 2008

ATO Nº 011/2010 - PJFMF

Ato Aprova as Contas

**O PROMOTOR DE FUNDAÇÕES E MASSAS FALIDAS**, no uso de suas atribuições legais e prerrogativas funcionais, com fundamento no artigo 127 da Constituição Federal, art. 31 da Lei nº 8.742/93, § 3º, art. 60 do Decreto Federal nº 93.872/86 e art. 3º do Decreto-Lei nº 41/66, por este **ATO**, **APROVA** as contas apresentadas pela **ASSOCIAÇÃO DOS IDOSOS DO PARÁ – ASSIPA**, referentes ao exercício financeiro de 2008, quanto aos aspectos contábeis, formais e técnicos.

E, para que ninguém alegue desconhecimento, que seja este **ATO** publicado.

Belém, 25 de fevereiro de 2010.

**SÁVIO RUI BRABO DE ARAÚJO**

PROMOTOR DE JUSTIÇA DE FUNDAÇÕES E MASSAS FALIDAS  
COMUNICAÇÃO - JULGAMENTO DO PROCESSO Nº 014/2009-CPJ

**NÚMERO DE PUBLICAÇÃO: 74537**  
**COMUNICAÇÃO**

**JULGAMENTO DO PROCESSO Nº 014/2009-CPJ**

De acordo com o disposto no art. 61, § 1º do Regimento Interno do Colégio de Procuradores de Justiça, **comunico** aos interessados que, na **sessão ordinária** do dia 4/3/2010 (quinta-feira), a partir das 14 horas, no Plenário OCTÁVIO PROENÇA DE MORAES, localizado no 4º andar do Edifício-Sede deste Ministério Público do Estado do Pará, à Rua João Diogo, nº 100, nesta Cidade de Belém, Estado do Pará, será julgada a Representação objeto do Processo nº 014/2009-CPJ, no qual a Senhora MARIA FARIDA OLIVEIRA DE BRITTO representou contra ex-Procurador-Geral de Justiça e Corregedora-Geral do Ministério Público por supostas irregularidades no desempenho das respectivas funções.

Belém (PA), 26 de fevereiro de 2010.

MARCOS ANTONIO FERREIRA DAS NEVES

Procurador de Justiça

Secretário do Colégio de Procuradores de Justiça

**ATO Nº 012/2010 - 1ª PJFMF**

**NÚMERO DE PUBLICAÇÃO: 74457**  
**PROCESSO Nº 110/08-MP/1ªPJFMF**

PROCEDÊNCIA: ESCOLA SALESIANA DO TRABALHO - ISMA  
PRESTAÇÃO DE CONTAS DO ANO DE 2007

ATO Nº 012/2010 - 1ª PJFMF

Ato Aprova as Contas

**O PROMOTOR DE FUNDAÇÕES E MASSAS FALIDAS**, no uso de suas atribuições legais e prerrogativas funcionais, com fundamento no artigo 66 do Código Civil Brasileiro, por este **ATO**, **APROVA** as contas apresentadas pela **ESCOLA SALESIANA DO TRABALHO – ISMA**, referente ao exercício financeiro de 2007 quanto aos aspectos contábeis, formais e técnicos.

E, para que ninguém alegue desconhecimento, que seja este **ATO** publicado.

Belém, 25 de fevereiro de 2010.

**SÁVIO RUI BRABO DE ARAÚJO**

Promotor de Justiça de Fundações e Massas Falidas.

**DIÁRIA**

**NÚMERO DE PUBLICAÇÃO: 74596**  
**PORTARIA: 666/2010-PGJ**

Objetivo: PARTICIPAR DE REUNIÃO DE TRABALHO PREPARATÓRIA PARA A IMPLANTAÇÃO DO PLANO GERAL DE ATUAÇÃO.

Fundamento Legal: ART. 117 DA L.C.E. Nº 057/2006.

Origem: URUARÁ/PA - BRASIL

Destino(s): ALTAMIRA/PA - Brasil<br

Servidor(es):

9991698/ELY SORAYA SILVA CEZAR (PROMOTORA DE JUSTIÇA) / 0.5 diárias (Deslocamento) / de 23/02/2010 a 23/02/2010<br

Ordenador: ALMERINDO JOSÉ CARDOSO LEITÃO

**DIÁRIA**

**NÚMERO DE PUBLICAÇÃO: 74590**  
**PORTARIA: 664/2010-PGJ**

Objetivo: PARTICIPAR DE REUNIÃO DE TRABALHO PREPARATÓRIA PARA A IMPLANTAÇÃO DO PLANO GERAL DE ATUAÇÃO.

Fundamento Legal: ART. 117 DA L.C.E. Nº 057/2006.

Origem: BRASIL NOVO/PA - BRASIL

Destino(s): ALTAMIRA/PA - Brasil<br

Servidor(es):

9991052/SILVANA NASCIMENTO VAZ DE SOUSA (PROMOTORA DE JUSTIÇA) / 0.5 diárias (Deslocamento) / de 23/02/2010 a 23/02/2010<br

Ordenador: ALMERINDO JOSÉ CARDOSO LEITÃO

**DIÁRIA**

**NÚMERO DE PUBLICAÇÃO: 74593**  
**PORTARIA: 665/2010-PGJ**

Objetivo: PARTICIPAR DE REUNIÃO DE TRABALHO PREPARATÓRIA PARA A IMPLANTAÇÃO DO PLANO GERAL DE ATUAÇÃO.

Fundamento Legal: ART. 117 DA L.C.E. Nº 057/2006.

Origem: MEDICILÂNDIA/PA - BRASIL

Destino(s):

ALTAMIRA/PA - Brasil<br

Servidor(es):

9991536/AMANDA LUCIANA SALES LOBATO (PROMOTORA DE JUSTIÇA) / 0.5 diárias (Deslocamento) / de 23/02/2010 a 23/02/2010<br

Ordenador: ALMERINDO JOSÉ CARDOSO LEITÃO

**DIÁRIA**

**NÚMERO DE PUBLICAÇÃO: 74585**  
**PORTARIA: 662/2010-PGJ**

Objetivo: PARTICIPAR DE REUNIÃO DE TRABALHO PREPARATÓRIA PARA A IMPLANTAÇÃO DO PLANO GERAL DE ATUAÇÃO.

Fundamento Legal: ART. 117 DA L.C.E. Nº 057/2006.

Origem: PACAJÁ/PA - BRASIL

Destino(s):

ALTAMIRA/PA - Brasil<br

Servidor(es):

9991552/RENATO BELINI DE OLIVEIRA COSTA (PROMOTOR DE JUSTIÇA) / 0.5 diárias (Deslocamento) / de 23/02/2010 a 23/02/2010<br

Ordenador: ALMERINDO JOSÉ CARDOSO LEITÃO

**DIÁRIA**

**NÚMERO DE PUBLICAÇÃO: 74588**  
**PORTARIA: 663/2010-PGJ**

Objetivo: PARTICIPAR DE REUNIÃO DE TRABALHO PREPARATÓRIA PARA A IMPLANTAÇÃO DO PLANO GERAL DE ATUAÇÃO.

Fundamento Legal: ART. 117 DA L.C.E. Nº 057/2006.

Origem: SENADOR JOSÉ PORFÍRIO/PA - BRASIL

Destino(s):

ALTAMIRA/PA - Brasil<br

Servidor(es):

9991461/EMÉRIO MENDES COSTA (PROMOTOR DE JUSTIÇA) / 0.5 diárias (Deslocamento) / de 23/02/2010 a 23/02/2010<br

Ordenador: ALMERINDO JOSÉ CARDOSO LEITÃO

**AVISO Nº 004/2010-CSMP**

**NÚMERO DE PUBLICAÇÃO: 74622**  
**AVISO Nº 004/2010-CSMP**

Faço público, a quem interessar possa que a 1ª Sessão Extraordinária do Conselho Superior realizar-se-á no dia 2 de março de 2010, às 10h, no Plenário "Procurador de Justiça Octávio Proença de Moraes", no quarto andar do Edifício-Sede do Ministério Público do Estado do Pará, situado à Rua João Diogo nº 100, bairro da Cidade Velha, nesta cidade, para apreciação da pauta a seguir:

1. Apreciação de requerimento protocolado sob o nº 5229/2010, através do qual a Promotora de Justiça MARIA DO SOCORRO MARTINS CARVALHO MENDO solicita o sobrestamento do concurso de promoção para preenchimento do cargo de Procurador de Justiça Cível e a elaboração de nova resolução estabelecendo critérios objetivos para aferição do merecimento dos membros que estão em exercício de Coordenação e Assessoramento, conferindo-lhes pontuação equivalente àquela prevista para os Promotores de Justiça da execução.

2. Apreciação de requerimento protocolado sob o nº 5774/2010, através do qual a Promotora de Justiça JOANA CHAGAS COUTINHO solicita o sobrestamento do concurso de promoção para preenchimento do cargo de Procurador de Justiça Cível e a elaboração de nova resolução estabelecendo critérios objetivos para aferição do merecimento dos membros que estão em exercício de Coordenação e Assessoramento, conferindo-lhes pontuação equivalente àquela prevista para os Promotores de Justiça da execução.

Belém, 1º de março de 2010.

**LUIZ CESAR TAVARES BIBAS**

Procurador de Justiça

Secretário do Conselho Superior, em exercício.



**DIÁRIA**

**NÚMERO DE PUBLICAÇÃO: 74468**  
**PORTARIA: Nº 01/2010**

Objetivo: Autoriza a viagem do servidor para representar este Órgão Ministerial na solenidade de posse do Presidente do Conselho Federal da OAB

Fundamento Legal: PORTARIA Nº 034/2009-MPJTCM-PA

Origem: BELÉM/PA - BRASIL

Destino(s):

Brasília/DF - Brasil<br

Servidor(es):

000016/Ricardo Augusto Dias da Silva (Assessor da Procuradoria) / 2.0 diárias (Completa) / de 01/02/2010 a 02/02/2010<br

Ordenador: ELISABETH MASSOUD SALAME DA SILVA

**ÓRGÃOS**



**CENTRO DE PERÍCIAS CIENTÍFICAS**  
**RENATO CHAVES**

**LICENÇA NOJO**

**NÚMERO DE PUBLICAÇÃO: 74520**  
**PORTARIA Nº 042 DE 26/02/2010-DAF**

NOME: **LUIZ NELSON PACHECO VIDAL**

CARGO: Diretor Adm.financeiro MATRÍCULA: 5309352/2

PERÍODO: 18.02.2010 a 25.02.2010

**LICENÇA PREMIO**

**NÚMERO DE PUBLICAÇÃO: 74512**  
**PORTARIA Nº 041 DE 26/02/2010-DAF**

SERVIDOR: **CARLOS HENRIQUE DE SOUZA**

CARGO: Perito Criminal MATRÍCULA: 5230691/1

PERÍODO: 02.03.2010 a 30.04.2010

TRIÊNIO: 14.01.2005 a 14.01.2008

FÉRIAS

**NÚMERO DE PUBLICAÇÃO: 74598**

**PORTARIA Nº 046/10-GAB/DGCPRC DE 26/02/10**

O Diretor Geral do CPC"RC", usando das atribuições legais. Considerando, a Lei nº 5.810 de 24.01.94 e a Lei nº 6.823, de 30 de janeiro de 2006. RESOLVE: Antecipar para o período de 22 de fevereiro a 23 de março de 2010 o gozo de férias da servidora **REGINA COELI LIRA DA CONCEIÇÃO**, Perito Criminal, matrícula nº 5190835/2, formalizada pela Portaria 041/10-GAB/DGCPRC, publicada no DOE nº 31.611 de 24.02.10.

**Raimundo Humberto Sena de Oliveira - Diretor Geral**  
**REMOVER**

**NÚMERO DE PUBLICAÇÃO: 74601**

**PORTARIA Nº 043/10-GAB/DGCPRC DE 24/02/10**

O Diretor Geral do CPC "Renato Chaves", usando das atribuições legais. **CONSIDERANDO** a Lei nº 5.810 de 24.01.94 e a Lei nº 6.823, de 30 de janeiro de 2006. RESOLVE: **REMOVER**, a pedido, o servidor **DELSON BATISTA DE LIMA JUNIOR**, Perito Criminal, matrícula nº 5463165/1, da Unidade Regional de Marabá - para o Instituto de Criminalística - Belém, a contar de 01.03.10.

**Raimundo Humberto Sena de Oliveira - Diretor Geral**  
**TERMINO DE VÍNCULO DE SERVIDOR**

**NÚMERO DE PUBLICAÇÃO: 74642**

Ato: Port.047/10-GABCPRC-26.02.10

Término Vínculo: 28/02/2010

Tipo: Término de Vínculo de Servidor

Motivo: ex-officio

Orgão: CENTRO DE PERICIAS CIENTIFICAS RENATO CHAVES

Servidor(es):

Temporário / LUIZ OSMAR PINHEIRO MODESTO (Aux. Téc. de Perícias)<br

Ordenador: Raimundo Humberto Sena de Oliveira

**TERMINO DE VÍNCULO DE SERVIDOR**

**NÚMERO DE PUBLICAÇÃO: 74651**

Ato: Port. 049/10-GABCPRC-01.03.10

Término Vínculo: 28/02/2010

Tipo: Término de Vínculo de Servidor

Motivo: ex-officio

Orgão: CENTRO DE PERICIAS CIENTIFICAS RENATO CHAVES

Servidor(es):

Comissionado / MARIA MARTINS DE SOUZA (Secretária de Diretoria-GEP-DAS-011.1)<br

Ordenador: Raimundo Humberto Sena de Oliveira

**NOMEAR**

**NÚMERO DE PUBLICAÇÃO: 74656**

**PORTARIA Nº 048/10-GAB/DGCPRC DE 01/03/10**

O Diretor Geral do CPC "Renato Chaves", usando das atribuições legais. **CONSIDERANDO** a Lei nº 5.810 de 24.01.94 e a Lei nº 6.823, de 30 de janeiro de 2006. RESOLVE: **NOMEAR**, o servidor efetivo, **NAJER ALEXANDRE CHARONE**, Perito Criminal, matrícula nº 5129400/1, para o cargo comissionado de Gerente Regional - Unidade Regional de Altamira, GEP-DAS-011.4, a contar de 01.03.2010.

**Raimundo Humberto Sena de Oliveira - Diretor Geral**  
**PORTARIA Nº 050/10-GAB/DGCPRC DE 01/03/10**

O Diretor Geral do CPC "Renato Chaves", usando das atribuições legais. **CONSIDERANDO** a Lei nº 5.810 de 24.01.94 e a Lei nº 6.823, de 30 de janeiro de 2006. RESOLVE: **NOMEAR**, o servidor efetivo, **MARCELO LEAL GOMES**, Assistente Administrativo, matrícula nº 57190923/1, para o cargo comissionado de Secretário de Diretoria, GEP-DAS-011.1, a contar de 01.03.2010.

**Raimundo Humberto Sena de Oliveira - Diretor Geral**



## SECRETARIA DE ESTADO DE PLANEJAMENTO, ORÇAMENTO E FINANÇAS

### LICENÇA PRÊMIO

#### NÚMERO DE PUBLICAÇÃO: 74660

#### PORTARIA Nº 137, DE 26 DE FEVEREIRO DE 2010.

A Diretora Administrativo-Financeira no uso de suas atribuições delegadas pela PORTARIA Nº 222, de 25 de fevereiro de 2008, considerando o processo nº. 2010/51389.

#### RESOLVE:

**CONCEDER** ao servidor **RAIMUNDO IVAN MARTINS ALEIXO**, matrícula nº. 3279286/1, ocupante do cargo Vigilante, **30 (trinta) dias** de Licença Prêmio, a partir de **01/03/2010 a 30/03/2010**, correspondente ao triênio 2006/2009.

Registre-se, publique-se e cumpra-se.

Secretaria de Estado de Planejamento, Orçamento e Finanças, 26 de Fevereiro de 2010.

MARGARIDA DO COUTO DIAS

Diretora Administrativa-Financeira

#### PORTARIA Nº 136, DE 26 DE FEVEREIRO DE 2010.

A Diretora Administrativo-Financeira no uso de suas atribuições delegadas pela PORTARIA Nº 222, de 25 de fevereiro de 2008, considerando o processo nº. 2010/47545.

#### RESOLVE:

**CONCEDER** ao servidor **IORLANDO JOSÉ MENEZES VIEIRA**, matrícula nº. 28045/1, ocupante do cargo Técnico D, **30 (trinta) dias** de Licença Prêmio, a partir de **01/03/2010 a 30/03/2010**, correspondente ao triênio 1999/2002.

Registre-se, publique-se e cumpra-se.

Secretaria de Estado de Planejamento, Orçamento e Finanças, 26 de Fevereiro de 2010.

MARGARIDA DO COUTO DIAS

Diretora Administrativa-Financeira

#### PORTARIA Nº 128, DE 25 DE FEVEREIRO DE 2010.

A Diretora Administrativo-Financeira no uso de suas atribuições delegadas pela PORTARIA Nº 222, de 25 de fevereiro de 2008, considerando o requerimento da servidora.

#### RESOLVE:

**CONCEDER** a servidora **MARIA DE FÁTIMA DE OLIVEIRA**, matrícula nº. 28487/1, ocupante do cargo Auxiliar de Administração, **30 (trinta) dias** de Licença Prêmio, a partir de **22/03/2010 a 20/04/2010**, correspondente ao triênio 1996/1999.

Registre-se, publique-se e cumpra-se.

Secretaria de Estado de Planejamento, Orçamento e Finanças, 25 de Fevereiro de 2010.

MARGARIDA DO COUTO DIAS

Diretora Administrativa-Financeira

#### PORTARIA Nº 139 DE 26 DE FEVEREIRO DE 2010.

A Diretora Administrativo-Financeira no uso de suas atribuições delegadas pela PORTARIA Nº 222, de 25 de fevereiro de 2008, considerando o processo nº. 2010/51173.

#### RESOLVE:

**CONCEDER** a servidora **LÚCIA CRISTINA DE ANDRADE**, matrícula nº. 5156637/1, ocupante do cargo Agente Administrativo, **30 (trinta) dias** de Licença Prêmio, no período de **03.03.2010 a 01.04.2010**, correspondente ao triênio 2002/2005.

Registre-se, publique-se e cumpra-se.

Secretaria de Estado de Planejamento, Orçamento e Finanças, 26 de fevereiro de 2010.

MARGARIDA DO COUTO DIAS

Diretora Administrativa-Financeira

### SUPRIMENTO DE FUNDO

#### NÚMERO DE PUBLICAÇÃO: 74647

#### PORTARIA: 147/2010

Prazo para Aplicação (em dias): 8

Prazo para Prestação de Contas (em dias): 8

Servidor: Edel Nazaré Morais Tenório

Cargo: Assessor

Matrícula Funcional: 571942172

Recurso(s):

Programa de Trabalho Fonte do Recurso Natureza da Despesa Valor

04121122848340000 0101000000 339033 250.00

Ordenador: Margarida do Couto Dias

AFASTAMENTO POR FALECIMENTO

#### NÚMERO DE PUBLICAÇÃO: 74693

#### PORTARIA Nº 0108, DE 22 DE FEVEREIRO DE 2010

A Diretora Administrativo-Financeira, no uso de suas atribuições delegadas pela PORTARIA Nº 222, de 25 de Fevereiro de 2008 e considerando disposto no art. 72, inciso III da Lei nº 5.810, de 24 de janeiro de 1994 e ainda a Certidão de Óbito e requerimento do servidor.

#### RESOLVE:

AUTORIZAR o afastamento do servidor **MANOEL ALBERTO LEITÃO DANTAS**, matrícula nº 57191420/1 ocupante do cargo de Assistente Administrativo lotado na Gerência de Fundos de Desenvolvimento Estadual – GEFE, pelo período de 08 (oito) dias, decorrente do falecimento de sua mãe **JOAQUINA RODRIGUES LEITÃO**, sem prejuízo de sua remuneração.

Registre-se, Publique-se e Cumpra-se

**MARGARIDA DO COUTO DIAS**

Diretora Administrativo-Financeira

GRATIFICAÇÃO DE TEMPO INTEGRAL

#### NÚMERO DE PUBLICAÇÃO: 74690

#### PORTARIA Nº 143, DE 01 DE MARÇO DE 2010.

A Diretora Administrativo-Financeira, no uso de suas atribuições delegadas pela PORTARIA Nº 222, de 25 de fevereiro de 2008 e considerando o disposto no art. 137, § 1º alínea “a” da Lei nº 5.810, de 24 de janeiro de 1994 e ainda CI nº 010/2010, de 25/02/2010 – DIPLAN/GEPOSC.

R E S O L V E:

EXCLUIR, a contar de 01/03/2010 a Gratificação de Tempo Integral, no percentual de 70% (setenta por cento), concedida ao servidor **PAULO SÉRGIO DA SILVA ARAÚJO** matrícula nº 57175273/1, ocupante do cargo de Técnico de Gestão Pública, lotado na Gerência de Política Sociais/DIPLAN concedida através da PORTARIA Nº 1154, de 16/08/2007.

Registre-se, publique-se e cumpra-se.

**MARGARIDA DO COUTO DIAS**

Diretora Administrativo-Financeira

#### PORTARIA Nº 144, DE 01 DE MARÇO DE 2010.

A Diretora Administrativo-Financeira, no uso de suas atribuições delegadas pela PORTARIA Nº 222, de 25 de fevereiro de 2008 e considerando o disposto no art. 137, § 1º alínea “a” da Lei nº 5.810, de 24 de janeiro de 1994 e ainda CI nº 010/2010, de 25/02/2010 – DIPLAN/GEPOSC.

R E S O L V E:

**CONCEDER** a servidora **MARIA JOSÉ SILVA ARAÚJO**, matrícula, 3252990/1, ocupante do cargo de Técnico, lotada na Gerência de Política Sócio-Cultural/DIPLAN, Gratificação de Tempo Integral, no percentual de 70% (setenta por cento) do vencimento, a contar de 01/03/2010.

Registre-se, publique-se e cumpra-se.

**MARGARIDA DO COUTO DIAS**

Diretora Administrativo-Financeira

### FÉRIAS

#### NÚMERO DE PUBLICAÇÃO: 74680

#### PORTARIA Nº 083, DE 05 DE FEVEREIRO DE 2010.

A Diretora Administrativo-Financeira, no uso de suas atribuições delegadas pela PORTARIA Nº 222, de 25 de fevereiro de 2008, e considerando o disposto no art. 74 da Lei nº 5.810, de 24 de janeiro de 1994.

#### RESOLVE:

CONCEDER 30 (trinta) dias de férias regulamentares aos servidores deste Órgão, conforme escala abaixo.

MATRÍCULA Nº	NOME	PERÍODO AQUISITIVO	PERÍODO DE GOZO
28673/1	Ana Regina Travassos da Rosa M. Bastos	2008/2009	22/02 a 23/03/10
26808/1	Ana Rosa Teixeira Cardoso	2008/2009	22/02 a 23/03/10
26255/1	Araci de Jesus Pinheiro Costa	2009/2009	01/03 a 30/03/10
27073/1	João de Deus Martins Neto	2008/2009	09/03 a 07/04/10
54181049/3	Nilda Maria Sarmiento Gobitsch	2008/2009	01/03 a 30/03/10

Registre-se, publique-se e cumpra-se.

**MARGARIDA DO COUTO DIAS**

Diretora Administrativo-Financeira

### DIÁRIA

#### NÚMERO DE PUBLICAÇÃO: 74623

#### PORTARIA: 148/2010

Objetivo: Realizar Vistoria Técnica de Convênios FDE nos referidos Municípios

Fundamento Legal: ART. 145 DA L.E. Nº 5.810/1994

Origem: BELÉM/PA - BRASIL

Destino(s):

Alenquer/PA - Brasil

Curuá/PA - Brasil

Monte Alegre/PA - Brasil

Óbidos/PA - Brasil<br

Servidor(es):

571752561/Helton Castro França (Engenheiro) / 11.5 diárias (Completa) / de 08/03/2010 a 19/03/2010<br

Ordenador: Margarida do Couto Dias

### SUPRIMENTO DE FUNDO

#### NÚMERO DE PUBLICAÇÃO: 74641

#### PORTARIA: 149/2010

Prazo para Aplicação (em dias): 15

Prazo para Prestação de Contas (em dias): 15

Servidor: Helton Castro França

Cargo: Engenheiro

Matrícula Funcional: 571752561

Recurso(s):

Programa de Trabalho Fonte do Recurso Natureza da Despesa Valor

04122125960550000 0101000000 339030 1,200.00

Ordenador: Margarida do Couto Dias

### DIÁRIA

#### NÚMERO DE PUBLICAÇÃO: 74631

#### PORTARIA: 146/2010

Objetivo: Participar do calendário de Ações do PTP onde será realizado o acompanhamento das ações de participação popular do Governo de Estado, assim como a mobilização para Plenária Regional Regional do Marajó.

Fundamento Legal: ART. 145 DA L.E. Nº 5.810/1994

Origem: BELÉM/PA - BRASIL

Destino(s):

Gurupá/PA - Brasil<br

Servidor(es):

571942172/Edel Nazaré de Morais Tenório (Assesspr) / 7.5 diárias (Completa) / de 03/03/2010 a 10/03/2010<br

Ordenador: Margarida do Couto Dias

### PROGRAMA CREDPARÁ

#### NÚMERO DE PUBLICAÇÃO: 74559

#### PORTARIA Nº 005/2010, DE 01 DE MARÇO DE 2010

O COORDENADOR ADMINISTRATIVO E FINANCEIRO DO PROGRAMA CREDPARÁ, no exercício de suas atribuições legais, que lhe foram delegadas pela PORTARIA Nº 825, de 15 de setembro de 2009 e, Considerando o Relatório Conclusivo apresentado pela Comissão de Processo Administrativo nº 2009/424096, designada pela PORTARIA Nº 083/2009 de 17 novembro de 2009, publicada no Diário Oficial do Estado nº 31549 em 20 de novembro de 2009, assim como a decisão prolatada nos autos por esta Coordenadoria Geral.

#### RESOLVE:

Determinar à aplicação das penalidades contidas no art. 87, incisos II e III da Lei nº 8.666/93, por ter a empresa PRISMA SISTEMAS LTDA, através de seu representante legal Ismael de Souza Barros, ter infringido o disposto nos artigos 77 e 78 do mesmo diploma legal.

**REGISTRE-SE, PUBLIQUE-SE E CUMPRE-SE.**

COORDENADORIA ADMINISTRATIVA E FINANCEIRA DO PROGRAMA CREDPARÁ, 01 de março de 2010.

### DOURIVAL DE SOUZA PEREIRA

Coordenador Administrativo e Financeiro

### DIÁRIA

#### NÚMERO DE PUBLICAÇÃO: 74449

#### PORTARIA: 145/2010

Objetivo: Reunir com os prefeitos e vereadores do Baixo Amazonas sobre documentos de doação, para a realização de obras do PTP nos referidos municípios.

Fundamento Legal: ART. 145 DA L.E. Nº 5.810/1994

Origem: BELÉM/PA - BRASIL

Destino(s):

Alenquer/PA - Brasil

Curuá/PA - Brasil

Monte Alegre/PA - Brasil

Óbidos/PA - Brasil

Santarém/PA - Brasil<br

Servidor(es):

571888221/Clodoaldo Ferreira dos Reis (Assessor) / 5.5 diárias (Completa) / de 01/03/2010 a 06/03/2010<br

Ordenador: Margarida do Couto Dias

### RETIFICAÇÃO Nº 002/2010

#### NÚMERO DE PUBLICAÇÃO: 74315

Retificação do Ato Legal, conforme abaixo discriminado:

Anexo 3 do Decreto nº 2041, de 04/01/2010, publicado no D.O.E nº 31.596 de 29/01/2010

ONDE SE LÊ:

R\$

ÁREA/UNIDADE ORÇAMENTÁRIA / GRUPO DE DESPESAS/SUBGRUPO DE DESPESA	FT	1º QUADRIMESTRE				TOTAL
		JAN	FEV	MAR	ABR	
DEFESA SOCIAL						
CBM						
Outras Despesas Correntes						
Despesas Ordinárias						
DESTAQUE RECEBIDO DO(A) FES	0103	2.174,25	2.174,25	2.174,25	2.174,25	8.697,00
POLÍTICA SOCIAL						
CRS - Marabá						
Outras Despesas Correntes						
Despesas Ordinárias						
DESTAQUE RECEBIDO DO(A) FES	0103	82.400,00	312.200,00	312.200,00	302.383,00	1.009.183,00

FEAS						
Outras Despesas Correntes						
Contrato Global	6107	8.255,95	0,00	0,00	0,00	8.255,95
HOL						
Outras Despesas Correntes						
Despesas Ordinárias						
DESTAQUE RECEBIDO DO(A) FES	0103	1.163.710,00	3.907.858,59	958.743,33	2.676.792,78	8.707.104,70
SESPA						
Investimentos						
Equipamentos e Material Permanente						
DESTAQUE RECEBIDO DO(A) FES	0103	2.000.000,00	4.710.079,00	344.458,00	257.604,00	7.312.141,00
Outras Despesas Correntes						
Despesas Ordinárias						
DESTAQUE RECEBIDO DO(A) FES	0103	20.093.911,00	15.926.954,00	15.379.653,00	15.008.345,00	66.408.863,00

R\$

PROGRAMA/ÓRGÃO	FT	1º QUADRIMESTRE				
		JAN	FEV	MAR	ABR	TOTAL
EDUCAÇÃO NA SAÚDE						
HOL						
DESTAQUE RECEBIDO DO(A) FES	0103	381.060,00	276.049,00	184.060,00	184.060,00	1.025.229,00
GESTÃO DE POLÍTICAS SOCIAIS						
CRS - Marabá						
DESTAQUE RECEBIDO DO(A) FES	0103	17.000,00	79.000,00	79.000,00	79.000,00	254.000,00
PROTEÇÃO SOCIAL ESPECIAL						
FEAS	6107	8.255,95	0,00	0,00	0,00	8.255,95
RESOLUTIVIDADE NA SAÚDE						
CBM						
DESTAQUE RECEBIDO DO(A) FES	0103	92.574,25	92.874,25	93.174,25	93.474,25	372.097,00
HAS						
DESTAQUE RECEBIDO DO(A) FES	0103	148.000,00	146.224,00	153.400,00	138.000,00	585.624,00
SESPA						
DESTAQUE RECEBIDO DO(A) FES	0103	19.389.855,00	15.783.165,65	13.769.890,00	13.393.162,00	62.336.072,65
SAÚDE ESSENCIAL						
CRS - Marabá						
DESTAQUE RECEBIDO DO(A) FES	0103	11.200,00	59.600,00	59.600,00	59.600,00	190.000,00

LEIA-SE:

R\$

ÁREA/UNIDADE ORÇAMENTÁRIA / GRUPO DE DESPESA/SUBGRUPO DE DESPESA	FT	1º QUADRIMESTRE				
		JAN	FEV	MAR	ABR	TOTAL
DEPESA SOCIAL						
CBM						
Outras Despesas Correntes						
Despesas Ordinárias						
DESTAQUE RECEBIDO DO(A) FES	0103	2.174,25	756.459,97	2.174,25	2.174,25	762.982,72
POLÍTICA SOCIAL						
CRS - Marabá						
Investimentos						
Equipamentos e Material Permanente						
DESTAQUE RECEBIDO DO(A) FES	0103	0,00	4.000,00	20.000,00	20.000,00	44.000,00
Obras e Instalações						
DESTAQUE RECEBIDO DO(A) FES	0103	0,00	10.000,00	0,00	0,00	10.000,00
Outras Despesas Correntes						
Despesas Ordinárias						
DESTAQUE RECEBIDO DO(A) FES	0103	82.400,00	312.200,00	306.200,00	254.383,00	955.183,00
FAPESPA						
Outras Despesas Correntes						
Despesas Ordinárias						
DESTAQUE RECEBIDO DO(A) FES	0103	0,00	192.000,00	0,00	0,00	192.000,00
HAS						
Investimentos						
Equipamentos e Material Permanente						
DESTAQUE RECEBIDO DO(A) FES	0103	0,00	16.000,00	0,00	0,00	16.000,00

HOL						
Outras Despesas Correntes						
Despesas Ordinárias						
DESTAQUE RECEBIDO DO(A) FES	0103	971.710,00	3.907.858,59	958.743,33	2.676.792,78	8.515.104,70
SEDES						
Outras Despesas Correntes						
Contrato Global						
DESTAQUE RECEBIDO DO(A) FEAS	6107	8.255,95	0,00	0,00	0,00	8.255,95
SESPA						
Investimentos						
Equipamentos e Material Permanente						
DESTAQUE RECEBIDO DO(A) FES	0103	2.000.000,00	4.694.079,00	344.458,00	257.604,00	7.296.141,00
Outras Despesas Correntes						
Despesas Ordinárias						
DESTAQUE RECEBIDO DO(A) FES	0103	19.339.625,28	15.926.954,00	15.379.653,00	15.008.345,00	65.654.577,28

R\$

PROGRAMA/ÓRGÃO	FT	1º QUADRIMESTRE				
		JAN	FEV	MAR	ABR	TOTAL
EDUCAÇÃO NA SAÚDE						
FAPESPA						
DESTAQUE RECEBIDO DO(A) FES	0103	0,00	192.000,00	0,00	0,00	192.000,00
HOL						
DESTAQUE RECEBIDO DO(A) FES	0103	189.060,00	276.049,00	184.060,00	184.060,00	833.229,00
GESTÃO DE POLÍTICAS SOCIAIS						
CRS - Marabá						
DESTAQUE RECEBIDO DO(A) FES	0103	17.000,00	79.000,00	73.000,00	31.000,00	200.000,00
PROTEÇÃO SOCIAL ESPECIAL						
SEDES						
DESTAQUE RECEBIDO DO(A) FEAS	6107	8.255,95	0,00	0,00	0,00	8.255,95
RESOLUTIVIDADE NA SAÚDE						
CBM						
DESTAQUE RECEBIDO DO(A) FES	0103	92.574,25	847.159,97	93.174,25	93.474,25	1.126.382,72
HAS						
DESTAQUE RECEBIDO DO(A) FES	0103	148.000,00	162.224,00	153.400,00	138.000,00	601.624,00
SESPA						
DESTAQUE RECEBIDO DO(A) FES	0103	18.635.569,28	15.767.165,65	13.769.890,00	13.393.162,00	61.565.786,93
SAÚDE ESSENCIAL						
CRS - Marabá						
DESTAQUE RECEBIDO DO(A) FES	0103	11.200,00	73.600,00	79.600,00	79.600,00	244.000,00

**PORTARIA Nº 10, DE 03/02/2010 - DIPLAN**  
**NÚMERO DE PUBLICAÇÃO: 74312**

O SECRETÁRIO DE ESTADO DE PLANEJAMENTO, ORÇAMENTO E FINANÇAS, usando de suas atribuições que lhe confere o § 2º do artigo 17 da Lei nº 7.370, de 30 de dezembro de 2009 - Lei Orçamentária Anual - LOA 2010.

RESOLVE:

I - Alterar a Modalidade de Aplicação e o(s) elemento(s) de despesa no valor de R\$ 837.887,00 (Oitocentos e Trinta e Sete Mil, Oitocentos e Oitenta e Sete Reais), na(s) dotação(ões) do(s) elemento(s) de despesa(s) da(s) Unidade(s) Orçamentária(s), conforme o(s) inciso(s) I e II da LOA 2010, da forma abaixo discriminada(s):

R\$

CÓDIGO	FONTE	NATUREZA DA DESPESA	VALOR
151011339211812596 - SECULT	0101	335041	166.877,00
161011224412556216 - SEDUC	0101	335041	180.000,00
462021339211814206 - FCPTN	0101	334041	140.000,00
462021339211814206 - FCPTN	0101	335041	210.010,00
462021339211814206 - FCPTN	0261	335041	21.000,00
462021339211816200 - FCPTN	0101	334041	10.000,00

462021339211816200 - FCPTN	0101	335041	10.000,00
822011339211812578 - IAP	0101	335043	100.000,00
		TOTAL	837.887,00

II - Para seu atendimento reduzir em igual valor a Modalidade de Aplicação da(s) dotação(ões) do(s) elemento(s) de despesa(s) da(s) mesma(s) atividade(s) e projeto(s), da forma abaixo discriminada(s):

R\$

CÓDIGO	FONTE	NATUREZA DA DESPESA	VALOR
151011339211812596 - SECULT	0101	334041	70.000,00
151011339211812596 - SECULT	0101	339014	10.000,00
151011339211812596 - SECULT	0101	339030	36.877,00
151011339211812596 - SECULT	0101	339039	50.000,00
161011224412556216 - SEDUC	0101	339039	180.000,00
462021339211814206 - FCPTN	0101	339037	350.010,00
462021339211814206 - FCPTN	0261	339039	21.000,00
462021339211816200 - FCPTN	0101	339039	20.000,00
822011339211812578 - IAP	0101	339039	100.000,00
		TOTAL	837.887,00

III - A presente Portaria entrará em vigor nesta data.

Registre-se, publique-se e cumpra-se

JOSÉ JÚLIO FERREIRA LIMA

Secretário de Estado de Planejamento, Orçamento e Finanças

**RETIFICAÇÃO Nº 009/2010**

**NÚMERO DE PUBLICAÇÃO: 74317**

Retificação do Ato Legal, conforme abaixo discriminado:

Anexo 3 do Decreto nº 2041, de 04/01/2010, publicado no D.O.E nº 31.596 de 29/01/2010

ONDE SE LÊ:

R\$

ÁREA / UNIDADE ORÇAMENTÁRIA / GRUPO DE DESPESA / SUBGRUPO DE DESPESA	FT	1º QUADRIMESTRE-2010				
		JAN	FEV	MAR	ABR	TOTAL
INFRAESTRUTURA E TRANSPORTES						
COHAB						
Investimentos						
Obras e Instalações	6121	0,00	580.000,00	0,00	0,00	580.000,00

LEIA-SE:

R\$

ÁREA / UNIDADE ORÇAMENTÁRIA / GRUPO DE DESPESA / SUBGRUPO DE DESPESA	FT	1º QUADRIMESTRE-2010				
		JAN	FEV	MAR	ABR	TOTAL
INFRAESTRUTURA E TRANSPORTES						
COHAB						
Investimentos						
Obras e Instalações	6121	0,00	147.000,00	0,00	0,00	147.000,00
	0101	0,00	433.000,00	0,00	0,00	433.000,00

**RETIFICAÇÃO Nº 007/2010**

**NÚMERO DE PUBLICAÇÃO: 74321**

Retificação do Ato Legal, conforme abaixo discriminado:

Anexo 3 do Decreto nº 2041, de 04/01/2010, publicado no D.O.E nº 31.596 de 29/01/2010

ONDE SE LÊ:

R\$

ÁREA / UNIDADE ORÇAMENTÁRIA / GRUPO DE DESPESA / SUBGRUPO DE DESPESA	FT	1º QUADRIMESTRE-2010				
		JAN	FEV	MAR	ABR	TOTAL
DESENVOLVIMENTO SÓCIO-ECONÔMICO						



FDE						
Inversões Financeiras						
Outras Despesas	0101	187.500,00	187.500,00	187.500,00	187.500,00	750.000,00
IDEFLOR						
Outras Despesas Correntes						
Despesas Ordinárias	0101	16.000,00	16.000,00	16.000,00	16.000,00	64.000,00

LEIA-SE:

R\$

ÁREA/UNIDADE ORÇAMENTÁRIA / GRUPO DE DESPESA/SUBGRUPO DE DESPESA	FT	1º QUADRIMESTRE-2010					TOTAL
		JAN	FEV	MAR	ABR		
DESENVOLVIMENTO SÓCIO-ECONÔMICO							
FDE							
Inversões Financeiras							
Outras Despesas	0101	187.500,00	187.500,00	0,00	83.293,00	458.293,00	
IDEFLOR							
Outras Despesas Correntes							
Despesas Ordinárias	0101	16.000,00	307.707,00	16.000,00	16.000,00	355.707,00	

**RETIFICAÇÃO Nº 008/2010**  
**NÚMERO DE PUBLICAÇÃO: 74322**

Retificação do Ato Legal, conforme abaixo discriminado:

Anexo 3 do Decreto nº 2041, de 04/01/2010, publicado no D.O.E nº 31.596 de 29/01/2010

ONDE SE LÊ:

R\$

ÁREA/UNIDADE ORÇAMENTÁRIA / GRUPO DE DESPESA/SUBGRUPO DE DESPESA	FT	1º QUADRIMESTRE-2010					TOTAL
		JAN	FEV	MAR	ABR		
POLÍTICA SÓCIO-CULTURAL							
SECOM							
Outras Despesas Correntes							
Contrato Estimativo	0101	8.311.333,34	6.193.059,59	6.193.059,59	6.193.059,59	26.890.512,11	

LEIA-SE:

R\$

ÁREA/UNIDADE ORÇAMENTÁRIA / GRUPO DE DESPESA/SUBGRUPO DE DESPESA	FT	1º QUADRIMESTRE-2010					TOTAL
		JAN	FEV	MAR	ABR		
POLÍTICA SÓCIO-CULTURAL							
SECOM							
Outras Despesas Correntes							
Contrato Estimativo	0101	8.311.333,34	6.193.059,59	6.193.059,59	4.778.059,59	25.475.512,11	
FUNTELPA							
Outras Despesas Correntes							
Despesas Ordinárias	0101	116.957,00	1.521.957,00	106.901,00	105.957,00	1.851.772,00	

**DIÁRIA**  
**NÚMERO DE PUBLICAÇÃO: 74405**  
**PORTARIA: 120/2010**

Objetivo: Participar de visitas técnicas com a SAGRI, SETRAN e SECULT para verificar as áreas a serem realizadas obras e serviços nos referidos municípios.

Fundamento Legal: Art. 145 da Lei Estadual 5810/1994.

Origem: BELÉM/PA - BRASIL

Destino(s): Bom Jesus do Tocantins/PA - Brasil

Brejo Grande do Araguaia/PA - Brasil

Palestina do Pará/PA - Brasil

Piçarra/PA - Brasil

São Domingos do Araguaia/PA - Brasil&lt;br

Servidor(es):

571880921/Aluízio Ribeiro do Patrocínio (Assessor) / 4,5 diárias (Completa) / de 01/03/2010 a 05/03/2010&lt;br

Ordenador: Margarida do Couto Dias

**DIÁRIA**  
**NÚMERO DE PUBLICAÇÃO: 74413**  
**PORTARIA: 138/2010**

Objetivo: Participar de visitas técnicas com a SAGRI, SETRAN e SECULT para verificar as áreas a serem realizadas obras e serviços nos referidos municípios.

Fundamento Legal: Art. 145 da Lei Estadual 5810/94.

Origem: BELÉM/PA - BRASIL

Destino(s): Canaã dos Carajás/PA - Brasil

Curionópolis/PA - Brasil

Parauapebas/PA - Brasil&lt;br

Servidor(es):

571880921/Aluízio Ribeiro do Patrocínio (Assessor) / 3,5 diárias (Completa) / de 08/03/2010 a 11/03/2010&lt;br

Ordenador: Margarida do Couto Dias

## SECRETARIA DE ESTADO DE OBRAS PÚBLICAS

**TERMO ADITIVO A CONVÊNIO**  
**NÚMERO DE PUBLICAÇÃO: 74359**  
**TERMO ADITIVO: 1**

Data de Assinatura: 01/03/2010

Valor: 0,00

Vigência: 02/03/2010 a 29/08/2010

Justificativa: Prorrogação de prazo

Objeto: Construção da Fachada da sede da COMIEADEPA

Convenio: 6/2009

Partes:

Concedente: Secretaria de Estado de Obras Públicas

Beneficiário ente Privado: Convenção Ministros das Igrejas

Evangélicas Assembléia Deus

Nome do Ordenador: KLEBER ROBERTO MATOS DA SILVA

**TERMO ADITIVO A CONVÊNIO**  
**NÚMERO DE PUBLICAÇÃO: 74347**  
**TERMO ADITIVO: 9**

Data de Assinatura: 01/03/2010

Valor: 0,00

Vigência: 25/03/2010 a 23/06/2010

Justificativa: Prorrogação de prazo

Objeto: Construção e reforma do espaço da associação para a implantação do Centro Integrado de Atividades Sociais em Mocajuba/PA.

Convenio: 8/2007

Partes:

Beneficiário ente Privado: Associação de Densenv. Com. Social e

Preserv. de Mocajuba/PA

Concedente: Secretaria de Estado de Obras Públicas

Nome do Ordenador: KLEBER ROBERTO MATOS DA SILVA

**TERMO ADITIVO A CONVÊNIO**  
**NÚMERO DE PUBLICAÇÃO: 74499**  
**TERMO ADITIVO: 6**

Data de Assinatura: 01/03/2010

Valor: 0,00

Vigência: 25/03/2010 a 21/09/2010

Justificativa: Prorrogação de prazo

Objeto: Construção da praça Santa Luzia no município de Goianésia do Para, neste Estado.

Convenio: 12/2008

Partes:

Beneficiário ente Público: Prefeitura Municipal de Goianésia do

Pará

Concedente: Secretaria de Estado de Obras Públicas

Nome do Ordenador: KLEBER ROBERTO MATOS DA SILVA

**TERMO ADITIVO A CONVÊNIO**  
**NÚMERO DE PUBLICAÇÃO: 74490**  
**TERMO ADITIVO: 3**

Data de Assinatura: 01/03/2010

Valor: 0,00

Vigência: 06/03/2010 a 03/08/2010

Justificativa: Prorrogação de prazo

Objeto: Construção da Praça Municipal do Saber, município de Benevides/PA.

Convenio: 19/2008

Partes:

Beneficiário ente Público: Prefeitura Municipal de Benevides

Concedente: Secretaria de Estado de Obras Públicas

Nome do Ordenador: KLEBER ROBERTO MATOS DA SILVA

Termo Aditivo a Convênio

**NÚMERO DE PUBLICAÇÃO: 74546**  
**TERMO ADITIVO: 3**

Data de Assinatura: 01/03/2010

Valor: 0,00

Vigência: 10/03/2010 a 09/05/2010

Justificativa: Prorrogação de prazo

Objeto: Implantação de sistema de geração de energia elétrica, "Eletrificação Rural" nas localidades de Ariruaá, Maria de Matias, Vila de São João no município de Porto de Móz, neste Estado.

Convenio: 1/2009

Partes:

Beneficiário ente Privado: Associação Comunitária do Rio Cupari

Concedente: Secretaria de Estado de Obras Públicas

Nome do Ordenador: KLEBER ROBERTO MATOS DA SILVA

**TERMO ADITIVO A CONVÊNIO**  
**NÚMERO DE PUBLICAÇÃO: 74516**  
**TERMO ADITIVO: 4**

Data de Assinatura: 01/03/2010

Valor: 0,00

Vigência: 06/03/2010 a 03/08/2010

Justificativa: Prorrogação de Prazo

Objeto: Construção de Praça Municipal do Patrimônio em Murinin, no município de Benevides, neste Estado.

Convenio: 18/2008

Partes:

Beneficiário ente Público: Prefeitura Municipal de Benevides/PA

Concedente: Secretaria de Estado de Obras Públicas

Nome do Ordenador: KLEBER ROBERTO MATOS DA SILVA

**TERMO ADITIVO A CONTRATO**  
**NÚMERO DE PUBLICAÇÃO: 74589**  
**TERMO ADITIVO: 2**

Data de Assinatura: 01/03/2010

Vigência: a

Justificativa: Re-ratificação de verba

Contrato: 21/2008

Orçamento:

Programa de Trabalho Natureza da Despesa Fonte do Recurso Origem do Recurso

04122120242500000 339039 0101000000 Estadual

Contratado: Amazon Construções e Serviços Ltda

Endereço: Cj Itororó, Bairro: Marco, 33

CEP. 66095-240 - Belém/PA

Complemento: Rua K 5 - Utinga

Telefone: 9132770602

Ordenador: KLEBER ROBERTO MATOS DA SILVA

## SECRETARIA DE TRANSPORTES

**DIÁRIA**  
**NÚMERO DE PUBLICAÇÃO: 74576**  
**PORTARIA: 07**

Objetivo: Inspeccionar obras.

Fundamento Legal: Art. 127 da lei nº 5.810 de 24.01.94

Origem: BELEM/PA - BRASIL

Destino(s):

Placas/PA - Brasil&lt;br

Servidor(es):

57176420/Fabios Reis dos Santos (Assessor) / 4,5 diárias

(Completa) / de 22/02/2010 a 26/02/2010&lt;br

Ordenador: Moisés Moreira dos Santos

**DIÁRIA**  
**NÚMERO DE PUBLICAÇÃO: 74604**  
**PORTARIA: 07**

Objetivo: Reunião do Plano Nacional de Logística Transportes.

Fundamento Legal: Art. 127 da lei nº 5.810 de 24.01.94

Origem: BELEM/PA - BRASIL

Destino(s):

São Luiz/PA - Brasil&lt;br

Servidor(es):

8018235/Helio Nunes Cardoso (Assessor) / 1,5 diárias (Completa)

/ de 22/02/2010 a 25/02/2010&lt;br

Ordenador: Moisés Moreira dos Santos

**DIÁRIA**  
**NÚMERO DE PUBLICAÇÃO: 74597**  
**PORTARIA: 07**

Objetivo: Reunião no Ministerio de Integração Nacional

Fundamento Legal: Art. 127 da lei nº 5.810 de 24.01.94

Origem: BELEM/PA - BRASIL

Destino(s):

Brasilia/PA - Brasil&lt;br

Servidor(es):

5719323/Marcelo Augusto Portocarrero (Coordenador) / 1,5

diárias (Completa) / de 05/02/2010 a 06/02/2010&lt;br

Ordenador: Moisés Moreira dos Santos

**DIÁRIA**  
**NÚMERO DE PUBLICAÇÃO: 74614**  
**PORTARIA: 07**

Objetivo: Fiscalizar a execução do termo firmado entre

Prefeitura de Baião

Fundamento Legal: Art. 127 da Lei nº 5.810 de 24.01.94

Origem: BELEM/PA - BRASIL

Destino(s): Baião/PA - Brasil&lt;br

Servidor(es):

2027267/João Borges da Silva (Topografo) / 3,5 diárias

(Completa) / de 22/02/2010 a 25/02/2010&lt;br

Ordenador: Moisés Moreira dos Santos

**TERMO ADITIVO A CONTRATO**  
**NÚMERO DE PUBLICAÇÃO: 74679**

Termo Aditivo: 3

Data de Assinatura: 10/02/2010

Vigência: 16/02/2010 a 16/02/2011

Justificativa: Prorrogação de Prazo, devido à necessidade de continuação do serviço.





Responsável: Sr. SELSO LUIZ DOS SANTOS GOMES – Prefeito à época.

Relator: Conselheiro CIPRIANO SABINO DE OLIVEIRA JUNIOR  
Decisão: ACORDAM os Conselheiros do Tribunal de Contas do Estado do Pará, unanimemente, nos termos do voto do Exmº Sr. Conselheiro Relator, com fundamento nos arts. 38, inciso I e 74, inciso VIII da Lei Complementar nº 12, de 9 de fevereiro de 1993, julgar regulares as contas na importância de R\$ 6.800,00 (seis mil e oitocentos reais), e aplicar ao Sr. SELSO LUIZ DOS SANTOS GOMES – Prefeito à época, (C.P.F. nº 174.106.812-68), multa no valor de R\$ 340,00 (trezentos e quarenta reais), pela intempestividade na apresentação da Prestação de Contas, a ser recolhida no prazo de (30) trinta dias, contados da publicação desta decisão no Diário Oficial do Estado.

Este Acórdão constitui-se título executivo, passível de cobrança judicial da dívida líquida e certa decorrente da multa, se não recolhida no prazo legal, conforme estabelece o art. 116 § 3º da Constituição Estadual e arts. 45, inciso III, “b” e 46, c/c o art. 50 da Lei Complementar nº. 12/93.

#### ACÓRDÃO Nº 46.726

Processo nº 2007/52601-2

Assunto: Prestação de Contas relativa ao Convênio nº. 528/2005 e termos aditivos firmados entre a PREFEITURA MUNICIPAL DE INHANGAPI e a SEDUC

Responsável: Sr. JOSÉ ALVES FEITOSA OLIVEIRA, Prefeito

Relator: Conselheiro IVAN BARBOSA DA CUNHA

Decisão: ACORDAM os Conselheiros do Tribunal de Contas do Estado do Pará, unanimemente, nos termos do voto do Exmº Sr. Conselheiro Relator, com fundamento no art. 38, inciso I c/c art. 74, inciso VIII, da Lei Complementar nº. 12, de 09 de fevereiro de 1993, julgar regulares as contas, no valor de R\$-212.564,14 (Duzentos e doze mil, quinhentos e sessenta e quatro reais e quatorze centavos), e aplicar ao Sr. JOSÉ ALVES FEITOSA OLIVEIRA, Prefeito, C.P.F. nº. 254.287.132-91, multa de R\$-500,00 (quinhentos reais), pela intempestividade na apresentação da prestação de contas, a ser recolhida no prazo de (30) trinta dias contados da publicação desta decisão no Diário Oficial do Estado.

Este Acórdão constitui-se título executivo, passível de cobrança judicial da dívida líquida e certa decorrente da multa, se não recolhida no prazo legal, conforme estabelece o art. 116, § 3º da Constituição Estadual e arts. 45, inciso III, “b” e 46, c/c o art. 50 da Lei Complementar nº. 12/93.

#### ACÓRDÃO Nº 46.727

Processo nº 2007/53427-0

Assunto: Prestação de Contas relativa ao Convênio nº 681/2006, firmado entre a PREFEITURA MUNICIPAL DE CONCÓRDIA DO PARÁ e a SEDUC.

Responsável: Sr. WALMIR DE ARAÚJO ALVES – Prefeito à época.  
Relator: Conselheiro IVAN BARBOSA DA CUNHA  
Decisão: ACORDAM os Conselheiros do Tribunal de Contas do Estado do Pará, unanimemente, nos termos do voto do Exmº Sr. Conselheiro Relator, com fundamento nos arts. 38, inciso I e 74, inciso VIII da Lei Complementar nº 12, de 9 de fevereiro de 1993, julgar regulares as contas na importância de R\$81.018,00 (oitenta e um mil e dezoito reais), e aplicar ao Sr. WALMIR DE ARAÚJO ALVES – Prefeito à época, (C.P.F. nº 031.877.052-00), multa no valor de R\$500,00 (quinhentos reais), pela intempestividade na apresentação da Prestação de Contas, a ser recolhida no prazo de (30) trinta dias, contados da publicação desta decisão no Diário Oficial do Estado.

Este Acórdão constitui-se título executivo, passível de cobrança judicial da dívida líquida e certa decorrente da multa, se não recolhida no prazo legal, conforme estabelece o art. 116 § 3º da Constituição Estadual e arts. 45, inciso III, “b” e 46, c/c o art. 50 da Lei Complementar nº. 12/93.

#### ACÓRDÃO Nº 46.728

Processo nº 2008/51041-5

Assunto: Prestação de Contas referente ao Convênio nº 031/2007 firmado entre a ASSOCIAÇÃO CARNAVALESCA “IMPÉRIO JURUNENSE” e a ASIPAG

Responsável: Sr. PEDRO JORGE SARMANHO DE CASTRO, Presidente.  
Relator: Conselheiro IVAN BARBOSA DA CUNHA  
Decisão: ACORDAM os Conselheiros do Tribunal de Contas do Estado do Pará, unanimemente, nos termos do voto do Exmº Sr. Conselheiro Relator, com fundamento no art. 38, inciso I c/c art. 74, inciso VIII, da Lei Complementar nº. 12, de 09 de fevereiro de 1993, julgar regulares as contas, no valor de R\$-9.891,40 (Nove mil, oitocentos e noventa e um reais e quarenta centavos), e aplicar ao Sr. PEDRO JORGE SARMANHO DE CASTRO, Presidente, C.P.F. nº. 091.746.562-87, multa de R\$-200,00 (duzentos reais), pela intempestividade na apresentação da prestação de contas, a ser recolhida no prazo de (30) trinta dias contados da publicação desta decisão no Diário Oficial do Estado.

Este Acórdão constitui-se título executivo, passível de cobrança judicial da dívida líquida e certa decorrente da multa, se não recolhida no prazo legal, conforme estabelece o art. 116 § 3º da Constituição Estadual e arts. 45, inciso III, “b” e 46, c/c o art. 50 da Lei Complementar nº. 12/93.

recolhida no prazo legal, conforme estabelece o art. 116 § 3º da Constituição Estadual e arts. 45, inciso III, “b” e 46, c/c o art. 50 da Lei Complementar nº. 12/93.

#### ACÓRDÃO Nº 46.729

Assunto: Prestações de Contas  
Processo nº 2009/51221-2 – INSTITUTO DE GEMAS E JOIAS DA AMAZÔNIA, no valor de R\$ 73.362,50 (setenta e três mil, trezentos e sessenta e dois reais cinquenta centavos), firmado com a SEDECT, responsabilidade da Sra. ROSA HELENA NASCIMENTO NEVES, Diretora Executiva.

Processo nº 2009/52115-5 – FUNDAÇÃO DE AMPARO E DESENVOLVIMENTO DA PESQUISA, no valor de R\$ 20.000,00 (vinte mil reais) referente ao Convênio nº. 019/2008, firmado com a FAPESPA, de responsabilidade do Sr. JOÃO FARIAS GUERREIRO, Diretor Executivo.

Relator: Conselheiro IVAN BARBOSA DA CUNHA

Decisão: ACORDAM os Conselheiros do Tribunal de Contas do Estado do Pará, unanimemente, nos termos dos votos do Exmº Sr. Conselheiro Relator, com fundamento nos arts. 38, inciso I e 39 da Lei Complementar nº 12, de 9 de fevereiro de 1993, julgar regulares as contas e dar quitação aos responsáveis.

#### ACÓRDÃO Nº 46.730

Processo nº 2007/50695-5

Assunto: Tomada de Contas relativa ao Convênio nº 106/05, firmado entre o HOSPITAL UNIVERSITÁRIO JOÃO DE BARROS BARRETO e a SESP.

Responsável: Espólio da Sra. ELISA VIANNA SÁ - Diretora à época.

Relator: Conselheiro Substituto EDILSON OLIVEIRA E SILVA

Decisão: ACORDAM os Conselheiros do Tribunal de Contas do Estado do Pará, unanimemente, nos termos do voto do Exmº Sr. Conselheiro Relator, com fundamento nos arts. 38, inciso I e 39 da Lei Complementar nº 12, de 09 de fevereiro de 1993, julgar regulares as contas, na importância de R\$ 24.300,00 (vinte e quatro mil e trezentos reais) e dar quitação ao responsável.

#### ACÓRDÃO Nº. 46.731

Processo nº 2007/54126-4

Assunto: Tomada de Contas relativa ao Convênio nº. 040/2007 firmado entre a PREFEITURA MUNICIPAL DE ITAITUBA e a FCPTN.

Responsável: Sr. ROSELITO SOARES DA SILVA, Prefeito

Relator: Conselheiro CIPRIANO SABINO DE OLIVEIRA JUNIOR

Decisão: ACORDAM os Conselheiros do Tribunal de Contas do Estado do Pará, unanimemente, nos termos do voto do Exmº Sr. Conselheiro Relator, com fundamento no art. 74, inciso VIII da Lei Complementar nº. 12, de 09 de fevereiro de 1993, julgar regulares as contas, no valor de R\$-3.000,00 (Três mil reais), e aplicar ao Sr. ROSELITO SOARES DA SILVA, Prefeito, C.P.F. nº. 299.518.601-68, a multa de R\$-300,00 (Trezentos reais) pela instauração da tomada de contas, a ser recolhida no prazo de (30) trinta dias contados da publicação desta decisão no Diário Oficial do Estado.

Este Acórdão constitui-se título executivo, passível de cobrança judicial da dívida líquida e certa decorrente da multa, se não recolhida no prazo legal, conforme estabelece o art. 116, § 3º da Constituição Estadual e arts. 45, inciso III, “b” e 46, c/c o art. 50 da Lei Complementar nº. 12/93.

#### ACÓRDÃO Nº. 46.732

Processos nº. 2007/54175-2

Assunto: Tomada de Contas relativa ao Convênio nº 007-A/2003, firmado entre a PREFEITURA MUNICIPAL DE URUARÁ e a ADEPARA.

Responsável: Sr. MÁRIO ANTONIO MATIAS LOBO – Prefeito à época.

Relator : Conselheiro CIPRIANO SABINO DE OLIVEIRA JÚNIOR

Decisão: ACORDAM os Conselheiros do Tribunal de Contas do Estado do Pará, unanimemente, nos termos do voto do Exmº Sr. Conselheiro Relator, com fundamento nos arts. 38, inciso I e 74, inciso VIII da Lei Complementar nº 12, de 9 de fevereiro de 1993, julgar regulares as contas na importância de R\$ 2.400,00 (dois mil e quatrocentos reais), e aplicar ao Sr. MÁRIO ANTONIO MATIAS LOBO – Prefeito à época, (C.P.F. nº 355-842.201-59), multa no valor de R\$ 240,00 (duzentos e quarenta reais), pela instauração da Tomada de Contas, a ser recolhida no prazo de (30) trinta dias, contados da publicação desta decisão no Diário Oficial do Estado.

Este Acórdão constitui-se título executivo, passível de cobrança judicial da dívida líquida e certa decorrente da multa, se não recolhida no prazo legal, conforme estabelece o art. 116 § 3º da Constituição Estadual e arts. 45, inciso III, “b” e 46, c/c o art. 50 da Lei Complementar nº. 12/93.

#### ACÓRDÃO Nº 46.734

Processos nº. 2007/50872-0

Assunto: Prestação de Contas ao Exercício Financeiro de 2006 da CASA CIVIL DA GOVERNADORIA DO ESTADO

Responsáveis: Srs. JOSÉ CARLOS LIMA DA COSTA, Chefe à época e SOFIA FEIO COSTA, Subchefe à época

Relator: Conselheiro IVAN BARBOSA DA CUNHA

Decisão: ACORDAM os Conselheiros do Tribunal de Contas do Estado do Pará, unanimemente, nos termos do voto do Exmº Sr. Conselheiro Relator, com fundamento no art. 38, inciso II, c/c art. 74, inciso II, da Lei Complementar nº. 12, de 09 de fevereiro de 1993:

I – Julgar regulares com ressalva as contas no valor de R\$-52.093.323,46 (cinquenta e dois milhões, noventa e três mil, trezentos e vinte e três reais e quarenta e seis centavos), período de 01/01 a 17/08/2006, de responsabilidade do Sr. JOSÉ CARLOS LIMA DA COSTA, Chefe à época, e aplicar-lhe a multa de R\$-200,00 (duzentos reais) pela infração à norma legal; a ser recolhida no prazo de 30 (trinta) dias contados da publicação desta decisão no Diário Oficial do Estado.

II – Julgar regulares com ressalva as contas no valor de R\$-33.106.133,29 (Trinta e três milhões, cento e seis mil, cento e trinta e três reais e nove centavos), período de 18/08 a 31/12/2006, de responsabilidade da Sra. SOFIA FEIO COSTA, Subchefe à época;

III – Dar ciência à CASA CIVIL DA GOVERNADORIA DO ESTADO das recomendações contidas no parecer do Departamento de Controle Externo desta Corte.

Este Acórdão constitui-se título executivo, passível de cobrança judicial da dívida líquida e certa decorrente da multa, se não recolhida no prazo legal, conforme estabelece o art. 116, § 3º da Constituição Estadual e arts. 45, inciso III, “b” e 46, c/c o art. 50 da Lei Complementar nº. 12/93.

#### ACÓRDÃO Nº 46.735

Processo nº 2007/51371-3

Assunto: Tomada de Contas relativa ao Convênio nº 065/2006, firmado com a ASSOCIAÇÃO BENEFICENTE E CARNAVALESCA RABO DO PERÚ e a ALEPA.

Responsável: Sr. MARCOS ANTONIO SOARES MORAES – Presidente

Relator: Conselheiro Substituto EDILSON OLIVEIRA E SILVA

Decisão: ACORDAM os Conselheiros do Tribunal de Contas do Estado do Pará, unanimemente, nos termos do voto do Exmº Conselheiro Relator, com fundamento nos arts. 38, inciso I e 39 da Lei Complementar nº. 12 de 9 de fevereiro de 1993, julgar regulares as contas, no valor de R\$ 5.000,00 (cinco mil reais), com isenção de multa regimental, em face da aplicação do prejudgado nº. 14 e dar quitação ao responsável.

#### ACÓRDÃO Nº 46.736

Processo nº 2007/52248-5

Assunto: Tomada de Contas relativa ao Convênio nº. 001/2005 e Termo Aditivo, firmado entre a ASSOCIAÇÃO COMUNITÁRIA ECOLÓGICA E CULTURAL PRESERVA A NATUREZA NO ESTADO DO PARÁ e a SECTAM.

Responsável: Sr. SEBASTIÃO GUERRA MATOS - Diretor

Relator: Conselheiro IVAN BARBOSA DA CUNHA

Decisão: ACORDAM os Conselheiros do Tribunal de Contas do Estado do Pará, unanimemente, nos termos do voto do Exmº Sr. Conselheiro Relator, com fundamento no art. 38, inciso III, alíneas “a,b, c” c/c os arts. 41, 73 e 74, Incisos IV e VIII, da Lei Complementar nº12, de 9 de fevereiro de 1993, o que segue:

I- Julgar irregulares as contas e condenar o Sr. SEBASTIÃO GUERRA MATOS - Diretor, ao pagamento da importância de R\$ 56.000,00 (cinquenta e seis mil reais), atualizada a partir 31/01/2005 e acrescida de juros até o efetivo recolhimento, cumulando débito com as multas R\$ 1.000,00 (mil reais), pelo dano causado ao erário R\$ 1.000,00 (mil reais), pelo não atendimento à diligência e R\$ 1.000,00 (mil reais), pela instauração da Tomada de Contas; e

II- Aplicar ao Sr. VALMIR GABRIEL ORTEGA – Secretário à época da SECTAM, C.P.F nº. 368.129.431-34, a multa de R\$ 1.000,00 (um mil reais), pela omissão no acompanhamento, fiscalização e execução do convênio e pelo não atendimento à diligência desta corte.

As quantias supracitadas devem ser recolhidas no prazo de 30 (trinta) dias contados da publicação desta decisão no Diário Oficial do Estado.

Este Acórdão constitui-se título executivo, passível de cobrança judicial da dívida líquida e certa, decorrentes do débito e das multas, se não recolhidos no prazo legal, conforme estabelece o art. 116 § 3º da Constituição Estadual e arts. 45, inciso III, “b” e 46, c/c o art. 50 da Lei Complementar nº. 12/93.

#### ACÓRDÃO Nº 46.737

Processo nº 2008/50988-0

Assunto: Tomada de Contas referente ao Convênio nº. 128/07 firmado entre a PREFEITURA MUNICIPAL DE SANTA BÁRBARA e a FCPTN

Responsável: Sr. JOSÉ ISMAEL LIMA ROCHA, Prefeito à época

Relator: Conselheiro Substituto EDILSON OLIVEIRA E SILVA

Decisão: ACORDAM os Conselheiros do Tribunal de Contas do Estado do Pará, unanimemente, nos termos do voto do Exmº Sr. Conselheiro Relator, com fundamento nos arts. 38, inciso I, e 74, inciso VIII, da Lei Complementar nº. 12, de 09 de fevereiro de

1993, julgar regulares as contas no valor de R\$-10.000,00 (dez mil reais), e aplicar ao Sr. JOSÉ ISMAEL LIMA ROCHA, Prefeito à época, C.P.F. nº. 088.683.872-04, a multa de R\$-550,00 (quinhentos e cinquenta reais), pela instauração da tomada de contas, a ser recolhida no prazo de trinta (30) dias, contados da publicação desta decisão no Diário Oficial do Estado. Este Acórdão constitui-se título executivo, passível de cobrança judicial da dívida líquida e certa, decorrente da multa, se não recolhida no prazo legal, conforme estabelece o art. 116, § 3º da Constituição Estadual e arts. 45, inciso III, "b" e 46, c/c o art. 50 da Lei Complementar nº 12/93.

#### PORTARIAS DIVERSAS

##### NÚMERO DE PUBLICAÇÃO: 74392

##### PORTARIA Nº 23.939 DE 02-02-2010

Designar o servidor Cesário Torres da Silva, Agente Auxiliar de Serviços Gerais TCE-AA-302 Classe A Nível 1, matrícula nº0100572, para substituir Luiz Antônio Cardoso da Silva, Agente de Vigilância e Zeladoria TCE-AA-303 Classe B Nível 2, matrícula nº0100035, no mês de março do corrente ano.

##### PORTARIA Nº 23.944 DE 04-02-2010

Considerando os termos do Laudo Médico nº91750A/ 1 - SEAD, de 15-01-2010. Conceder ao servidor Luiz Antônio Cardoso da Silva, Agente de Vigilância e Zeladoria TCE-AA-303 Classe B Nível 2, matrícula nº0100035, 58 (cinquenta e oito) dias de licença para tratamento de saúde, nos termos do artigo 81 da Lei nº5.810/94, no período de 16-12-2009 a 11-02-2010. (Portaria republicada)

##### PORTARIA Nº 23.985 DE 24-02-2010

Designar os servidores Ana Cristina Castelo Branco Iudice, Assessor Técnico de Controle Externo TCE-ATNS-601 Classe A Nível 1, matrícula nº0100232, como presidente, Márcio Augusto Fernandes Santana, Técnico Auxiliar de Controle Externo TCE-ATI-405 Classe A Nível 1, matrícula nº0100532, para comporem a comissão especial de recebimento referente aquisição e instalação de mobiliários para este Tribunal.

##### PORTARIA Nº 23.986 DE 24-02-2010

Considerando os termos da Licença Médica do TCE nº032, de 03-02-2010. Conceder ao servidor Morélio Santos, Analista Auxiliar de Controle Externo TCE-ATI-406 Classe B Nível 2, matrícula nº0100045, 10 (dez) dias de licença para tratamento de saúde, nos termos do artigo 81, da Lei nº5.810/94, no período de 25-01 a 03-02-2010.

##### PORTARIA Nº 23.987 DE 24-02-2010

Considerando os termos da Licença Médica do TCE nº033, de 03-02-2010. Conceder à servidora Elcy Maria Santos Almeida, Assessor Técnico de Controle Externo TCE-ATNS-601 Classe A Nível 1, matrícula nº0100632, 07 (sete) dias de licença para tratamento de saúde, nos termos do artigo 81 da Lei nº5.810/94, no período de 21 a 27-01-2010.

##### PORTARIA Nº 23.988 DE 24-02-2010

Considerando os termos da Licença Médica do TCE nº034, de 03-02-2010. Conceder à servidora Márcia Bastos Naif Daibes, Analista de Controle Externo TCE-ATNS-603 Classe A Nível 2, matrícula nº0695335, 02 (dois) dias de licença em prorrogação para tratamento de saúde, nos termos do artigo 83 da Lei nº5.810/94, no período de 19 a 20-01-2010.

##### PORTARIA Nº 23.989 DE 24-02-2010

Considerando os termos da Licença Médica do TCE nº036, de 03-02-2010. Conceder à servidora Márcia Bastos Naif Daibes, Analista de Controle Externo TCE-ATNS-603 Classe A Nível 2, matrícula nº0695335, 10 (dez) dias de licença para tratamento de saúde, nos termos do artigo 81 da Lei nº5.810/94, no período de 25-01 a 03-02-2010.

##### PORTARIA Nº 23.990 DE 24-02-2010

Considerando os termos da Licença Médica do TCE nº035, de 03-02-2010. Conceder à servidora Ana Cristina Cavalcante Domingues, Analista de Controle Externo TCE-ATNS-603 Classe B Nível 3, matrícula nº0663905, 01 (um) dia de licença para tratamento de saúde, nos termos do artigo 81 da Lei nº5.810/94, no dia 25-01-2010.

##### PORTARIA Nº 23.991 DE 24-02-2010

Considerando os termos da Licença Médica do TCE nº037, de 03-02-2010. Conceder ao servidor Mário Jorge de Alencar Souza, Agente Auxiliar de Controle Externo TCE-AA-305 Classe A Nível 1, matrícula nº0100392, 02 (dois) dias de licença para tratamento de saúde, nos termos do artigo 81 da Lei nº5.810/94, no período de 27 a 28-02-2010.

##### PORTARIA Nº 23.992 DE 24-02-2010

Considerando os termos da Licença Médica do TCE nº038, de 03-02-2010. Conceder à servidora Maria do Socorro de Campos Monteiro, Assessor Técnico de Controle Externo TCE-ATNS-601 Classe A Nível 1, matrícula nº0350095, 05 (cinco) dias de licença para tratamento de saúde, nos termos do artigo 81 da Lei nº5.810/94, no período de 02 a 06-02-2010.

##### PORTARIA Nº 23.993 DE 25-02-2010

Considerando os termos do Laudo Médico nº92893ª/1 - SEAD, de 10-02-2010. Conceder ao servidor Luiz Antônio Cardoso da

Silva, Agente de Vigilância e Zeladoria TCE-AA-303 Classe B Nível 2, matrícula nº0100035, 60 (sessenta) dias de licença em prorrogação para tratamento de saúde, nos termos do artigo 83 da Lei nº5.810/94, no período de 12-02 a 12-04-2010. Aviso de Licitação

#### NÚMERO DE PUBLICAÇÃO: 74488

#### MODALIDADE: PREGÃO PRESENCIAL

#### NÚMERO: 4/2010

Objeto: Contratação de uma Empresa especializada para aquisição e instalação da Cobertura da passarela / rampa de policarbonato, destinada aos Prédios sede, anexo II e anexo III deste Tribunal de Conta do Estado.

Entrega do Edital: Local: Sala de Audiências Públicas do Tribunal de Contas do Estado do Pará, sito na Trav. Quintino Bocaiúva nº 1585, Bairro de Nazaré - Belém - Pará.

Observação: Informações sobre a presente Licitação, serão prestadas pelo Pregoeiro ou pela equipe de Apoio, até o primeiro dia útil que anteceda a data fixada para abertura da Sessão Pública do presente Pregão, no horário de 09:00 às 13:00 horas, ou através do telefone (91) 3210-0716.

Responsável pelo certame: José Rodolfo Leite Jucá

Local de Abertura: : Auditorio do TCE-Pa

Data da Abertura: 15/03/2010

Hora da Abertura: 09:00

Orçamento:

Programa de Trabalho	Natureza da Despesa	Fonte do Recurso	Origem do Recurso
02122012545340000	339039	0101000000	Estadual

Ordenador: Maria de Lourdes Lima de Oliveira

#### NOTIFICAÇÕES PARA O DIA 09.03.2010.

Número de Publicação: 74711

#### NOTIFICAÇÃO DE JULGAMENTO Nº 131/2010

De ordem da Presidente do Tribunal de Contas do Estado do Pará, Conselheira MARIA DE LOURDES LIMA DE OLIVEIRA, notifica o Sr. NEY EMIL MESSIAS JUNIOR, Presidente à época, de que no dia 09.03.2010, às 08h30min, o Plenário deste Tribunal julgará o Processo nº 2007/50555-5, que trata da prestação de contas da FUNDAÇÃO DE TELECOMUNICAÇÕES DO PARÁ, referente ao Exercício Financeiro de 2006.

Na oportunidade informo que, conforme disposição contida no Art. 243 do Regimento do TCE-PA, o (a) interessado (a) poderá produzir Sustentação Oral por ocasião do referido julgamento, caso entenda necessário.

Belém, 01 de março de 2010.

JOSÉ TUFFI SALIM JUNIOR-Secretário

#### NOTIFICAÇÃO DE JULGAMENTO Nº 132/2010

De ordem da Presidente do Tribunal de Contas do Estado do Pará, Conselheira MARIA DE LOURDES LIMA DE OLIVEIRA, notifica o Sr. MARCELO PINTO DA SILVA, Presidente, de que no dia 09.03.2010, às 08h30min, o Plenário deste Tribunal julgará o Processo nº 2005/53371-0, que trata da tomada de contas instaurada no INSTITUTO CIDADANIA ROSE CORRÊA, em face do Convênio SECTAM nº 019/2004.

Na oportunidade informo que, conforme disposição contida no Art. 243 do Regimento do TCE-PA, o (a) interessado (a) poderá produzir Sustentação Oral por ocasião do referido julgamento, caso entenda necessário.

Belém, 01 de março de 2010.

JOSÉ TUFFI SALIM JUNIOR-Secretário

#### NOTIFICAÇÃO DE JULGAMENTO Nº 133/2010

De ordem da Presidente do Tribunal de Contas do Estado do Pará, Conselheira MARIA DE LOURDES LIMA DE OLIVEIRA, notifica o Sr. JOSÉ BENEDITO DA MORA ESCHRIQUE, Prefeito à época, de que no dia 09.03.2010, às 08h30min, o Plenário deste Tribunal julgará o Processo nº 2006/50151-5, que trata da tomada de contas instaurada na PREFEITURA MUNICIPAL DE SENADOR JOSÉ PORFÍRIO, em face do Convênio SEPOF nº 292/2002 e termos aditivos.

Na oportunidade informo que, conforme disposição contida no Art. 243 do Regimento do TCE-PA, o (a) interessado (a) poderá produzir Sustentação Oral por ocasião do referido julgamento, caso entenda necessário.

Belém, 01 de março de 2010.

JOSÉ TUFFI SALIM JUNIOR-Secretário

#### NOTIFICAÇÃO DE JULGAMENTO Nº 13,4/2010

De ordem da Presidente do Tribunal de Contas do Estado do Pará, Conselheira MARIA DE LOURDES LIMA DE OLIVEIRA, notifica o Sr. PAULO LIBERTE JASPER, Prefeito à época, de que no dia 09.03.2010, às 08h30min, o Plenário deste Tribunal julgará o Processo nº 2009/50062-1, que trata da tomada de contas instaurada na PREFEITURA MUNICIPAL DE TAILÂNDIA, em face do Convênio SEPOF nº 111/2007.

Na oportunidade informo que, conforme disposição contida no Art. 243 do Regimento do TCE-PA, o (a) interessado (a) poderá produzir Sustentação Oral por ocasião do referido julgamento, caso entenda necessário.

Belém, 01 de março de 2010.

JOSÉ TUFFI SALIM JUNIOR-Secretário

#### NOTIFICAÇÃO DE JULGAMENTO Nº 135/2010

De ordem da Presidente do Tribunal de Contas do Estado do Pará, Conselheira MARIA DE LOURDES LIMA DE OLIVEIRA, notifica a Sra. ELIANE CALDAS DE MIRANDA, Diretora à época, de que no dia 09.03.2010, às 08h30min, o Plenário deste Tribunal julgará o Processo nº 2007/50133-9, que trata da prestação de contas do 9º CENTRO REGIONAL DE PROTEÇÃO SOCIAL DE SANTARÉM, referente ao Exercício Financeiro de 2006.

Na oportunidade informo que, conforme disposição contida no Art. 243 do Regimento do TCE-PA, o (a) interessado (a) poderá produzir Sustentação Oral por ocasião do referido julgamento, caso entenda necessário.

Belém, 01 de março de 2010.

JOSÉ TUFFI SALIM JUNIOR

Secretário

#### NOTIFICAÇÃO DE JULGAMENTO Nº 136/2010

De ordem da Presidente do Tribunal de Contas do Estado do Pará, Conselheira MARIA DE LOURDES LIMA DE OLIVEIRA, notifica a Sra. EDIVANIR CALDAS VALOIS, Coordenadora, de que no dia 09.03.2010, às 08h30min, o Plenário deste Tribunal julgará o Processo nº 2009/53368-6, que trata do Recurso de Revisão impetrado contra decisão contida no ACÓRDÃO Nº 45.802 de 30.07.2009, relativo a tomada de contas instaurada no CONSELHO ESCOLAR DA ESCOLA ESTADUAL DE ENDINO FUNDAMENTAL JOÃO RENATO FRANCO, em face do Convênio SEDUC nº 038/2006 e termo aditivo.

Na oportunidade informo que, conforme disposição contida no Art. 243 do Regimento do TCE-PA, o (a) interessado (a) poderá produzir Sustentação Oral por ocasião do referido julgamento, caso entenda necessário.

Belém, 01 de março de 2010.

JOSÉ TUFFI SALIM JUNIOR

Secretário

#### NOTIFICAÇÃO DE JULGAMENTO Nº 137/2010

De ordem da Presidente do Tribunal de Contas do Estado do Pará, Conselheira MARIA DE LOURDES LIMA DE OLIVEIRA, notifica o Sr. PAULO SÉRGIO DE LAVAREDA MEDEIROS, Representante Legal, de que no dia 09.03.2010, às 08h30min, o Plenário deste Tribunal julgará o Processo nº 2008/50189-9, que trata do Recurso de Reconsideração impetrado contra decisão contida no ACÓRDÃO Nº 42.558 de 27.11.2007, relativo a prestação de contas do ZOÉ - COMÉRCIO E SERVIÇOS LTDA., em face do Convênio FCPTN nº 144/2004.

Na oportunidade informo que, conforme disposição contida no Art. 243 do Regimento do TCE-PA, o (a) interessado (a) poderá produzir Sustentação Oral por ocasião do referido julgamento, caso entenda necessário.

Belém, 01 de março de 2010.

JOSÉ TUFFI SALIM JUNIOR

Secretário

#### NOTIFICAÇÃO DE JULGAMENTO Nº 138/2010

De ordem da Presidente do Tribunal de Contas do Estado do Pará, Conselheira MARIA DE LOURDES LIMA DE OLIVEIRA, notifica o Sr. ANTÔNIO CARLOS LOBATO DA SILVA, Coordenador, de que no dia 09.03.2010, às 08h30min, o Plenário deste Tribunal julgará o Processo nº 2008/53214-5, que trata da tomada de contas instaurada no CONSELHO ESCOLAR DA ESCOLA ESTADUAL DE ENSINO FUNDAMENTAL E MÉDIO "WALDEMAR HENRIQUE", em face do Convênio SEDUC nº 299/2007 e termo aditivo.

Na oportunidade informo que, conforme disposição contida no Art. 243 do Regimento do TCE-PA, o (a) interessado (a) poderá produzir Sustentação Oral por ocasião do referido julgamento, caso entenda necessário.

Belém, 01 de março de 2010.

JOSÉ TUFFI SALIM JUNIOR

Secretário

#### NOTIFICAÇÃO DE JULGAMENTO Nº 139/2010

De ordem da Presidente do Tribunal de Contas do Estado do Pará, Conselheira MARIA DE LOURDES LIMA DE OLIVEIRA, notifica o Sr. IASIAS BATISTA FILHO, Prefeito à época, de que no dia 09.03.2010, às 08h30min, o Plenário deste Tribunal julgará o Processo nº 2003/51272-0, que trata da tomada de contas instaurada na PREFEITURA MUNICIPAL DE JURUTI, em face do Convênio SEOF nº 217/2002.

Na oportunidade informo que, conforme disposição contida no Art. 243 do Regimento do TCE-PA, o (a) interessado (a) poderá produzir Sustentação Oral por ocasião do referido julgamento, caso entenda necessário.

Belém, 01 de março de 2010.

JOSÉ TUFFI SALIM JUNIOR

Secretário

#### NOTIFICAÇÃO DE JULGAMENTO Nº 140/2010

De ordem da Presidente do Tribunal de Contas do Estado do Pará, Conselheira MARIA DE LOURDES LIMA DE OLIVEIRA, notifica o Sr. HUMBERTO SALVADO FILHO, Prefeito à época, de que no dia 09.03.2010, às 08h30min, o Plenário deste Tribunal julgará o Processo nº 2002/53023-8, que trata da tomada de contas instaurada na PREFEITURA MUNICIPAL DE SALVATERRA,



em face do Convênio SEPLAN nº 093/2001 e termo aditivo.

Na oportunidade informo que, conforme disposição contida no Art. 243 do Regimento do TCE-PA, o (a) interessado (a) poderá produzir Sustentação Oral por ocasião do referido julgamento, caso entenda necessário.

Belém, 01 de março de 2010.

JOSÉ TUFFI SALIM JUNIOR

Secretário

#### NOTIFICAÇÃO DE JULGAMENTO Nº 142/2010

De ordem da Presidente do Tribunal de Contas do Estado do Pará, Conselheira MARIA DE LOURDES LIMA DE OLIVEIRA, notifica o Sr. LAURIVAL MAGNO CUNHA, Prefeito à época, de que no dia 09.03.2010, às 08h30min, o Plenário deste Tribunal julgará o Processo nº 2007/54053-4, que trata da tomada de contas instaurada na PREFEITURA MUNICIPAL DE BARCARENA, em face do Convênio SEPOF nº 214/2006 e termo aditivo.

Na oportunidade informo que, conforme disposição contida no Art. 243 do Regimento do TCE-PA, o (a) interessado (a) poderá produzir Sustentação Oral por ocasião do referido julgamento, caso entenda necessário.

Belém, 01 de março de 2010.

JOSÉ TUFFI SALIM JUNIOR

Secretário

#### NOTIFICAÇÃO DE JULGAMENTO Nº 142/2010

De ordem da Presidente do Tribunal de Contas do Estado do Pará, Conselheira MARIA DE LOURDES LIMA DE OLIVEIRA, notifica o Senhor ORLEANDRO ALVES FEITOSA, Prefeito à época, de que no dia 09.03.2010, às 08h30min, o Plenário deste Tribunal julgará o Processo nº 2007/53148-6, que trata da tomada de contas instaurada na PREFEITURA MUNICIPAL DE SÃO JOÃO DA PONTA, em face do Convênio SEPOF nº 182/2006.

Na oportunidade informo que, conforme disposição contida no Art. 243 do Regimento do TCE-PA, o (a) interessado (a) poderá produzir Sustentação Oral por ocasião do referido julgamento, caso entenda necessário.

Belém, 01 de março de 2010.

JOSÉ TUFFI SALIM JUNIOR

Secretário

#### NOTIFICAÇÃO DE JULGAMENTO Nº 143/2010

De ordem da Presidente do Tribunal de Contas do Estado do Pará, Conselheira MARIA DE LOURDES LIMA DE OLIVEIRA, notifica o Sr. PAULO SÉRGIO DE LAVAREDA MEDEIROS, Representante Legal, de que no dia 09.03.2010, às 08h30min, o Plenário deste Tribunal julgará o Processo nº 2007/52277-0, que trata da tomada de contas instaurada na ZOÉ - AGÊNCIA DE MÚSICA, em face do Convênio FCPTN nº 254/2005.

Na oportunidade informo que, conforme disposição contida no Art. 243 do Regimento do TCE-PA, o (a) interessado (a) poderá produzir Sustentação Oral por ocasião do referido julgamento, caso entenda necessário.

Belém, 01 de março de 2010.

JOSÉ TUFFI SALIM JUNIOR

Secretário

## TRIBUNAL DE JUSTIÇA DO ESTADO DO PARÁ



#### RESUMO DE DIÁRIAS DO DIA 22 DE FEVEREIRO DE 2010.

##### NÚMERO DE PUBLICAÇÃO: 74007

#### PORTARIA Nº .167-GP, DE 22 FEVEREIRO 2010.

**Nome:** MARIA RITA LIMA XAVIER / **Cargo:** CORREGEDORA DE JUSTIÇA DAS COMARCAS DO INTERIOR / **Matrícula:** 18821 / **Nº. de Diárias:** 2.½ (duas e meia) / **Origem:** BELÉM / **Destino:** SÃO PAULO/SP / **Período:** 25 a 27/02/10 / **Objetivo:** PARTICIPAR DO III ENCONTRO NACIONAL DO JUDICIÁRIO.

#### PORTARIA Nº .168-GP, DE 22 FEVEREIRO 2010.

**Nome:** ROSANGELA DE CASTRO CONTE LARANJEIRA / **Cargo:** ANALISTA JUDICIÁRIO / **Matrícula:** 11851 / **Nº. de Diárias:** 2.½ (duas e meia) / **Origem:** BELÉM / **Destino:** SÃO PAULO/SP / **Período:** 25 a 27/02/10 / **Objetivo:** ASSESSORAR MAGISTRADA NO III ENCONTRO NACIONAL DO JUDICIÁRIO.

#### PORTARIA Nº .169-GP, DE 22 FEVEREIRO 2010.

**Nome:** OTÁVIO MARCELINO MACIEL / **Cargo:** OUVIDOR AGRÁRIO / **Matrícula:** 33391 / **Nº. de Diárias:** ½ (meia) / **Origem:** BELÉM / **Destino:** CASTANHAL/PA / **Período:** 26/02/10 / **Objetivo:** PARTICIPAR 1ª AUDIÊNCIA PÚBLICA DO MINISTÉRIO PÚBLICO.

#### PORTARIA Nº .170-GP, DE 22 FEVEREIRO 2010.

**Nome:** KAREN RAQUEL ELOY FREITAS / **Cargo:** ASSISTENTE JUDICIÁRIA / **Matrícula:** 64939 / **Nº. de Diárias:** ½ (meia) / **Origem:** BELÉM / **Destino:** CASTANHAL/PA / **Período:** 26/02/10 / **Objetivo:** PARTICIPAR 1ª AUDIÊNCIA PÚBLICA DO MINISTÉRIO PÚBLICO.

#### PORTARIA Nº .171-GP, DE 22 FEVEREIRO 2010.

**Nome:** YASMINI FUKUSIMA DE ALMEIDA / **Cargo:** ANALISTA JUDICIÁRIO / **Matrícula:** 70521 / **Nº. de Diárias:** ½ (meia) / **Origem:** BELÉM / **Destino:** SALINÓPOLIS/PA / **Período:** 26/02/10 / **Objetivo:** ENTREVISTA E VISITA TÉCNICA DOMICILIAR.

#### PORTARIA Nº .172-GP, DE 22 FEVEREIRO 2010.

**Nome:** DANIELLY MODESTO DE LIMA ABREU / **Cargo:** JUÍZA DE DIREITO / **Matrícula:** 39180 / **Nº. de Diárias:** ½ (meia) / **Origem:** SANTARÉM NOVO / **Destino:** NOVA TIMBOTEUA/PA / **Período:** 22/09/09 / **Objetivo:** REALIZAR AUDIÊNCIAS.

#### PORTARIA Nº .173-GP, DE 22 FEVEREIRO 2010.

**Nome:** CRISTIANO ARANTES E SILVA / **Cargo:** JUÍZ CORREGEDOR / **Matrícula:** 8001 / **Nº. de Diárias:** 1.½ (uma e meia) / **Origem:** BELÉM / **Destino:** MARABÁ/PA / **Período:** 23 e 24/02/10 / **Objetivo:** REALIZAR APURAÇÃO DOS FATOS APRESENTADOS EM REPRESENTAÇÃO.

#### PORTARIA Nº .174-GP, DE 22 FEVEREIRO 2010.

**Nome:** LÚCIO BARRETO GUERREIRO / **Cargo:** JUÍZ CORREGEDOR / **Matrícula:** 8176 / **Nº. de Diárias:** 2.½ (duas e meia) / **Origem:** BELÉM / **Destino:** SÃO PAULO/SP / **Período:** 25 a 27/02/10 / **Objetivo:** PARTICIPAR DO III ENCONTRO NACIONAL DO JUDICIÁRIO.

#### PORTARIA Nº .175-GP, DE 22 FEVEREIRO 2010.

**Nome:** ELAINE DANIELE FERREIRA / **Cargo:** ANALISTA JUDICIÁRIO / **Matrícula:** 78565 / **Nº. de Diárias:** ½ (meia) / **Origem:** CASTANHAL / **Destino:** IGARAPÉ-MIRI/PA / **Período:** 22/02/10 / **Objetivo:** ASSESSORAR MAGISTRADO EM AUDIÊNCIA.

#### PORTARIA Nº .176-GP, DE 22 FEVEREIRO 2010.

**Nome:** ANTÔNIO FRANCISCO GIL BARBOSA / **Cargo:** JUÍZ DE DIREITO / **Matrícula:** 37850 / **Nº. de Diárias:** 3.½ (três e meia) / **Origem:** AUGUSTO CORREA / **Destino:** SALINÓPOLIS/PA / **Período:** 23 a 26/02/10 / **Objetivo:** REALIZAR AUDIÊNCIAS.

#### PORTARIA Nº .177-GP, DE 22 FEVEREIRO 2010.

**Nome:** EDIVALDO MOISES DOS SANTOS OLIVEIRA / **Cargo:** GUARDA JUDICIÁRIO / **Matrícula:** 76651 / **Nº. de Diárias:** ½ (meia) / **Origem:** CASTANHAL / **Destino:** SANTA LUZIA DO PARÁ/PA / **Período:** 22/02/10 / **Objetivo:** ACOMPANHAR MAGISTRADA EM AUDIÊNCIA.

#### PORTARIA Nº .178-GP, DE 22 FEVEREIRO 2010.

**Nome:** EDIVALDO MOISES DOS SANTOS OLIVEIRA / **Cargo:** GUARDA JUDICIÁRIO / **Matrícula:** 76651 / **Nº. de Diárias:** 1(uma) / **Origem:** CASTANHAL / **Destino:** VIGIA E ACARÁ/PA / **Período:** 23 e 25/02/10 / **Objetivo:** SERVIÇOS DE CONDUÇÃO DE VEÍCULO.

#### PORTARIA Nº .179-GP, DE 22 FEVEREIRO 2010.

**Nome:** MARINEZ CATARINA VON L. CRUZ ARRAES / **Cargo:** JUÍZA DE DIREITO / **Matrícula:** 2739 / **Nº. de Diárias:** ½ (meia) / **Origem:** TOMÉ-AÇU / **Destino:** BELÉM/PA / **Período:** 22/02/10 / **Objetivo:** REALIZAR AUDIÊNCIAS.

#### PORTARIA Nº .181-GP, DE 22 FEVEREIRO 2010.

**Nome:** WAGNER FERREIRA DA SILVA / **Cargo:** OFICIAL DE JUSTIÇA / **Matrícula:** 40400 / **Nº. de Diárias:** ½ (meia) / **Origem:** ACARÁ / **Destino:** BELÉM/PA / **Período:** 22/02/10 / **Objetivo:** PARTICIPAR DE AUDIÊNCIA DE INSTRUÇÃO E JULGAMENTO.

#### PORTARIA Nº .184-GP, DE 22 FEVEREIRO 2010.

**Nome:** IOLANDA MODESTO DE VILHENA TORRES / **Cargo:** TÉCNICO ASSISTENTE / **Matrícula:** 54984 / **Nº. de Diárias:** 2.½ (duas e meia) / **Origem:** BELÉM / **Destino:** SALVATERRA/PA / **Período:** 24 a 26/02/10 / **Objetivo:** FISCALIZAR SERVIÇOS REFORMA E AMPLIAÇÃO DO FÓRUM.

#### PORTARIA Nº .185-GP, DE 22 FEVEREIRO 2010.

**Nome:** ELIANA RITA DAHER ABUFAIAD / **Cargo:** DESEMBARGADORA / **Matrícula:** 1023 / **Nº. de Diárias:** 2.½ (duas e meia) / **Origem:** BELÉM / **Destino:** BRASÍLIA/DF / **Período:** 24 a 26/02/10 / **Objetivo:** PARTICIPAR REUNIÃO EXTRAORDINÁRIA DO COLÉGIO DE CORREGEDORES-GERAIS JUSTIÇA DOS ESTADOS E DISTRITO FEDERAL.

#### PORTARIA Nº .186-GP, DE 22 FEVEREIRO 2010.

**Nome:** ELIANA DE FÁTIMA MELO DE MELO / **Cargo:** CHEFE DE GABINETE CORREGEDORIA / **Matrícula:** 6300 / **Nº. de Diárias:** 2.½ (duas e meia) / **Origem:** BELÉM / **Destino:** BRASÍLIA/DF / **Período:** 24 a 26/02/10 / **Objetivo:** ASSESSORAR MAGISTRADA EM REUNIÃO EXTRAORDINÁRIA DO COLÉGIO DE CORREGEDORES-GERAIS JUSTIÇA DOS ESTADOS E DISTRITO FEDERAL.

#### PORTARIA Nº .187-GP, DE 22 FEVEREIRO 2010.

**Nome:** SÉRGIO RICARDO LIMA DA COSTA / **Cargo:** JUÍZ TITULAR DA VARA AGRÁRIA DE CASTANHAL / **Matrícula:** 7609 / **Nº. de Diárias:** ½ (meia) / **Origem:** CASTANHAL/PA / **Destino:** IGARAPÉ-MIRI/PA / **Período:** 22/02/10 / **Objetivo:** REALIZAR AUDIÊNCIAS.

#### EXTRATO CONTRATO 013/2010-TJPA

##### NÚMERO DE PUBLICAÇÃO: 74232

Extrato de Contrato de nº. 013/2010/TJPA//Partes: TJPA e a Empresa Sekron Serviços Ltda//CNPJ:04.331.943/0001-58// Objeto do Contrato:Vigilância eletrônica, através de sistema de alarme por sensor de presença e monitoramento 24 (vinte e quatro) horas, no prédio sede do Fórum da Comarca de Brejo Grande do Araguaia//Modalidade de Licitação: Dispensa de Licitação art. 24, inciso II da Lei nº. 8.666/93//Valor do Global do Contrato: R\$-4.800,00//Dotação Orçamentária:02.061.1252.4936-339039// Fonte de Recursos:0101//Vigência do Contrato: 26/02/2010 a 25/02/2011//Data de assinatura:25/02/2010//Foro:Belém-PA//Responsável pela assinatura: Francisco de Oliveira Campos Filho/Secretário de Administração//Sueli Lima Ramos Azevedo// Ordenador responsável.

## TRIBUNAL DE CONTAS DOS MUNICÍPIOS DO ESTADO DO PARÁ



#### EDITAL DE NOTIFICAÇÃO NÚMERO DE PUBLICAÇÃO: 72197 EDITAL DE NOTIFICAÇÃO Nº 001/10/7ªCONTROLADORIA/TCM

(Processo nº 200810472-00)

De Notificação com prazo de 15 (quinze) dias, ao Senhor Raimundo Conceição de Souza Monteiro.

O Auditor do Tribunal de Contas dos Municípios usando das atribuições conferidas pela Resolução nº 7.474/TCM, item 3º, de 11.03.2004 e nos termos do Artigo 119, V, Regimento Interno desta Corte, notifica através do presente Edital, que será publicado 03 (três) vezes, no prazo de 10 (dez) dias, no Diário Oficial do Estado, ao Senhor Raimundo Conceição de Souza Monteiro, responsável pela Câmara Municipal de Santa Bárbara, para que no prazo de 15 (quinze) dias, contados da 3ª publicação, devolver a este Tribunal de Contas, os processos nºs 200105681-00 e 200202321-00 e os volumes que os acompanham, a fim de instruir o Recurso de Revisão interposto contra a decisão desta Corte, que negou aprovação das contas da referida Câmara, referentes ao exercício de 2001.

Belém, 24 de fevereiro de 2010.

Leonardo Macieira

Auditor - TCM

#### EDITAL DE NOTIFICAÇÃO Nº 002/10/6ªCONTROLADORIA/TCM

De Notificação com prazo de 15 (quinze) dias, a Senhora Odiléa Maria Sousa Sampaio.

O Auditor do Tribunal de Contas dos Municípios usando das atribuições conferidas pela Resolução nº 7.474/TCM, item 3º, de 11.03.2004 e nos termos do Artigo 119, V, Regimento Interno desta Corte, notifica através do presente Edital, que será publicado 03 (três) vezes, no prazo de 10 (dez) dias, no Diário Oficial do Estado, a Senhora Odiléa Maria Sousa Sampaio, responsável pela Prefeitura Municipal de Altamira, exercício de 2010, para que no prazo de 15 (quinze) dias, contados da 3ª publicação, cumprir com seu dever constitucional de prestar contas, conforme o disposto no art. 30, alíneas a, b e c da Lei Orgânica deste TCM (LC 25/1994) e 59 da Lei de Responsabilidade Fiscal (LC nº 101/2000), encaminhar a este Tribunal os instrumentos de Planejamento abaixo relacionados:

- Plano Olutiriano - PPA para o período 2010/2013;
- Lei de Diretrizes Orçamentárias - LDO para o exercício de 2010;
- Lei Orçamentária Anual - LOA para o exercício de 2010.

O não atendimento da determinação imposta, no prazo estipulado, caracterizará infração passível de multa nos termos do art. 120-B do Regimento Interno do TCM/PA, alterado pelo Ato nº 12 publicado no DOE de nº 31518, de 05/10/2009.

Belém, 24 de fevereiro de 2010.

Adriana Oliveira

Auditora - TCM

#### EDITAL DE NOTIFICAÇÃO Nº 003/10/6ªCONTROLADORIA/TCM

De Notificação com prazo de 15 (quinze) dias, ao Senhor Francisco de Assis dos Santos Sousa.

O Auditor do Tribunal de Contas dos Municípios usando das atribuições conferidas pela Resolução nº 7.474/TCM, item 3º, de 11.03.2004 e nos termos do Artigo 119, V, Regimento Interno desta Corte, notifica através do presente Edital, que será publicado 03 (três) vezes, no prazo de 10 (dez) dias, no Diário Oficial do Estado, ao Senhor Francisco de Assis dos Santos Sousa, responsável pela Prefeitura Municipal de Anapu, exercício de 2010, para que no prazo de 15 (quinze) dias, contados da 3ª publicação, cumprir com seu dever constitucional de prestar contas, conforme o disposto no art. 30, alíneas a,







c) Lei Orçamentária Anual – LOA para o exercício de 2010. O não atendimento da determinação imposta, no prazo estipulado, caracterizará infração passível de multa nos termos do art. 120-B do Regimento Interno do TCM/PA, alterado pelo Ato nº 12 publicado no DOE de nº 31518, de 05/10/2009. Belém, 24 de fevereiro de 2010.  
Adriana Oliveira  
Auditora - TCM

**EDITAL DE NOTIFICAÇÃO Nº  
024/10/6ºCONTROLADORIA/TCM**

De Notificação com prazo de 15 (quinze) dias, a Senhora Antônia Diana Mota de Oliveira.

O Auditor do Tribunal de Contas dos Municípios usando das atribuições conferidas pela Resolução nº 7.474/TCM, item 3º, de 11.03.2004 e nos termos do Artigo 119, V, Regimento Interno desta Corte, notifica através do presente Edital, que será publicado 03 (três) vezes, no prazo de 10 (dez) dias, no Diário Oficial do Estado, a Senhora Antônia Diana Mota de Oliveira, responsável pela Prefeitura Municipal de Capitão Poço, exercício de 2010, para que no prazo de 15 (quinze) dias, contados da 3ª publicação, cumprir com seu dever constitucional de prestar contas, conforme o disposto no art. 30, alíneas a, b e c da Lei Orgânica deste TCM (LC 25/1994) e 59 da Lei de Responsabilidade Fiscal (LC nº 101/2000), encaminhar a este Tribunal os instrumentos de Planejamento abaixo relacionados:

a) Lei Orçamentária Anual – LOA para o exercício de 2010. O não atendimento da determinação imposta, no prazo estipulado, caracterizará infração passível de multa nos termos do art. 120-B do Regimento Interno do TCM/PA, alterado pelo Ato nº 12 publicado no DOE de nº 31518, de 05/10/2009. Belém, 24 de fevereiro de 2010.

Adriana Oliveira-Auditora - TCM

**EDITAL DE NOTIFICAÇÃO Nº  
025/10/6ºCONTROLADORIA/TCM**

De Notificação com prazo de 15 (quinze) dias, ao Senhor Francisco Coutinho Braga.

O Auditor do Tribunal de Contas dos Municípios usando das atribuições conferidas pela Resolução nº 7.474/TCM, item 3º, de 11.03.2004 e nos termos do Artigo 119, V, Regimento Interno desta Corte, notifica através do presente Edital, que será publicado 03 (três) vezes, no prazo de 10 (dez) dias, no Diário Oficial do Estado, ao Senhor Francisco Coutinho Braga, responsável pela Prefeitura Municipal de Mãe do Rio, exercício de 2010, para que no prazo de 15 (quinze) dias, contados da 3ª publicação, cumprir com seu dever constitucional de prestar contas, conforme o disposto no art. 30, alíneas a, b e c da Lei Orgânica deste TCM (LC 25/1994) e 59 da Lei de Responsabilidade Fiscal (LC nº 101/2000), encaminhar a este Tribunal os instrumentos de Planejamento abaixo relacionados:

a) Lei de Diretrizes Orçamentárias – LDO para o exercício de 2010;  
b) Lei Orçamentária Anual – LOA para o exercício de 2010. O não atendimento da determinação imposta, no prazo estipulado, caracterizará infração passível de multa nos termos do art. 120-B do Regimento Interno do TCM/PA, alterado pelo Ato nº 12 publicado no DOE de nº 31518, de 05/10/2009. Belém, 24 de fevereiro de 2010.

Adriana Oliveira

Auditora - TCM

Publicação de atos

**NÚMERO DE PUBLICAÇÃO: 74338  
RESOLUÇÃO Nº 9.588, DE 08/10/2009**

Processo nº 200805727-00

Origem: Secretaria Municipal de Educação – SEMEC

Assunto: Contrato nº 038/2008.

Interessado: Therezinha Morais Gueiros – (Secretária)

Relator: Conselheiro José Carlos Araújo

Decisão: Cadastrar, com ressalva, o Contrato nº 038/2008, de 31/01/2008, celebrado entre a Secretaria Municipal de Educação – SEMEC e o Sr. José Levy

Lima Cardoso, cujo objeto contratual é a prestação de serviço técnico especializado, como consultor em oficinas de cerâmica e afins, devendo ser observado na análise da respectiva prestação de contas a remessa da comprovação de publicação da inexigibilidade licitatória. Unanimidade

**RESOLUÇÃO Nº 9.593, DE 15/10/2009**

Processo nº 0040011999-00

Origem: Prefeitura Municipal de Alenquer

Assunto: Prestação de Contas de 1999

Responsável: João Damasceno Filgueiras

Relator: Conselheiro José Carlos Araújo

Decisão: **I** – Emitir Parecer Prévio recomendando à Câmara Municipal de Alenquer a não aprovação das contas do Poder Executivo, exercício financeiro de 1999, de responsabilidade do Sr. João Damasceno Filgueiras, pelas irregularidades constantes dos autos;

**II** – Determinar que o citado Ordenador de Despesas recolha aos Cofres do Município, no prazo de 15 (quinze) dias, as seguintes multas, com fulcro no Art. 57, Inciso II, da Lei Complementar nº 25/94, vencidos neste item os Conselheiros Alcides Alcantara e Mara Lúcia:

a) R\$ 400,00 (quatrocentos reais), pela remessa intempestiva da documentação do 3º e 4º trimestres;

b) R\$ 1.500,00 (hum mil e quinhentos reais), correspondente a R\$ 500,00 (quinhentos reais), por ocorrência, relativo ao envio do Balanço Geral, do Orçamento Anual e dos atos de abertura de créditos fora do prazo legal;

c) R\$ 5.000,00 (cinco mil reais), pelo descumprimento ao disposto no Art. 7º, da Lei do FUNDEF;

d) R\$ 5.000,00 (cinco mil reais), pela inobservância ao Art. 212, da Constituição Federal de 1988;

**III** – Encaminhar cópia dos autos ao Ministério Público Estadual e para a Corregedoria desta Casa, com a finalidade de apurar eventuais responsabilidades pela desordem na instrução processual e descumprimento da decisão plenária Resolução nº 6.819/TCM, em tese.

**RESOLUÇÃO Nº 9.615, DE 10/11/2009**

Processo nº 200901195-00

Origem: Prefeitura Municipal de Ourilândia do Norte

Assunto: Subsídios de Prefeito, Vice-Prefeito e Secretários Municipais

Interessado: Romildo Veloso e Silva – (Prefeito)

Relator: Conselheiro Aloísio Chaves

Decisão: **I** – Cadastrar a Lei nº 397/2008, de 30/07/2008, do Município de Ourilândia do Norte, que fixou os subsídios do Prefeito, Vice-Prefeito e Secretários Municipais, para a Legislatura de 2009/2012, nos valores respectivos de R\$ 14.928,30 (quatorze mil, novecentos e vinte e oito reais e trinta centavos), R\$ 7.464,15 (sete mil, quatrocentos e sessenta e quatro reais e quinze centavos) e R\$ 3.483,30 (três mil, quatrocentos oitenta e três e trinta centavos);

**II** – Adotar as medidas necessárias, a anulação do ato já cadastrado nesta Corte pela PORTARIA Nº 1257/08/PRES/TCM. Unanimidade

**RESOLUÇÃO Nº 9.616, DE 10/11/2009**

Processo nº 200809263-00

Origem: Câmara Municipal de Santa Bárbara do Pará

Assunto: Subsídios de Vereadores

Interessado: Emanuel Alfredo de Souza Amorim – (Presidente)

Relator: Conselheiro Aloísio Chaves

Decisão: **I** – Cadastrar a Resolução nº 02/2004, de 02/09/2004, da Mesa Diretora da Câmara Municipal de Santa Bárbara do Pará, que fixa em parcela única de R\$ 2.000,00 (dois mil reais), os subsídios dos Vereadores daquela Comuna, para a Legislatura de 2005/2008;

**II** – Glosar os valores dos pagamentos realizados sobre as Sessões Extraordinárias, a partir do exercício de 2006, acaso ocorridos, face a conduta vedada pelo Art. 57, § 7º, da Constituição Federal de 1988, alterado pela Emenda Constitucional nº 50/2006;

**III** – Considerar como regulares, os valores acaso recebidos pelos Senhores Vereadores e este título, no exercício de 2005, em razão do Princípio da Segurança Jurídica, bem como, para resguardar o direito adquirido, vencida a Conselheira Mara Lúcia.

**RESOLUÇÃO Nº 9.617, DE 10/11/2009**

Processo nº 200808563-00

Origem: Câmara Municipal de Ulianópolis

Assunto: Subsídios de Vereadores

Interessado: Afonso Alves de Moura – (Presidente)

Relator: Conselheiro Aloísio Chaves

Decisão: Cadastrar a Resolução nº 02/2008, de 06/05/2008, da Mesa Diretora da Câmara Municipal de Ulianópolis, que fixa os subsídios dos Vereadores, para a Legislatura de 2009/2012, com ressalva a disposição contida no seu Art. 3º, parágrafo único, pelo que deve a gestão da citada Câmara, se abster de efetuar o pagamento aos Vereadores de parcela indenizatória por comparecimento em sessões extraordinárias, em cumprimento ao disposto no Art. 57, § 7º, da Constituição Federal de 1988, alterado pela Emenda Constitucional nº 50/06. Unanimidade

**RESOLUÇÃO Nº 9.618, DE 10/11/2009**

Processo nº 200907092-00

Origem: Câmara Municipal de Colares

Assunto: Lei Municipal nº 001/2009.

Interessado: Walter Ferreira Miranda – (Presidente)

Relator: Conselheiro José Carlos Araújo – Voto Vencido.

Decisão: Cadastrar a Lei Municipal nº 001/2009, de 30/04/2009, da Câmara Municipal de Colares, que dispõe sobre a fixação de diárias e ajuda de custo ao Presidente da Câmara Municipal, demais Vereadores e Servidores do Legislativo Municipal, uma vez que foi observado a legislação pertinente, vencido o Relator e os Conselheiros Alcides Alcântara e Rosa Hage, em conformidade com a ata da sessão e nos termos do relatório e voto do Conselheiro Cezar Colares, que passam a integrar esta decisão.

**RESOLUÇÃO Nº 9.594, DE 15/10/2009**

Processo nº 050012002-00

Origem: Prefeitura Municipal de Almeirim

Assunto: Prestação de Contas do exercício de 2002

Responsáveis: Sebastião Baia Aquila – período de 01/01 a 31/07/02 e Marivaldo Paes da Costa – Período de 01/08 a 31/12/02

Relator: Cons. Daniel Lavareda

Decisão: Emitir parecer prévio recomendando à Câmara Municipal de Almeirim a não aprovação das contas da Prefeitura Municipal, exercício 2002, de responsabilidade do Sr. Sebastião Baia Aquila (período de 01/01 a 31/07/2002) e do Sr. Marivaldo Paes da Costa (período de 01/08 a 31/12/2002). Vencido o Relator com relação as multas aplicadas com fundamento no Regimento Interno, permanecendo apenas aquela referente ao atraso do RGF.

**RESOLUÇÃO Nº 9.691, DE 21/01/2010**

Processo nº 613982003-00

Classe: Prestação de contas

Procedência: Fundo Municipal de Saúde de Primavera

Interessado: José Alanor Silva Monteiro

Relatora: Conselheira Mara Lúcia

Decisão: Reabrir a instrução do presente processo, a fim de que o ordenador de despesa seja instado a se manifestar sobre a falha referente à realização de despesa excedente aos créditos orçamentários. Unanimidade

**RESOLUÇÃO Nº 9.699, DE 17/12/2009**

Processo nº 200811555-00

Assunto: Recurso de Reconsideração

Órgão: Câmara Municipal de Vigia

Relatora: Conselheira Mara Lúcia

Decisão: Tornar insubsistente o ACÓRDÃO Nº 15.786, de 29.05.07, da Câmara Municipal de Vigia, que considerou irregulares as contas referentes ao exercício financeiro de 2005, sob a responsabilidade do ordenador Raimundo Alves da Costa, e autorizar a reabertura da instrução processual para que seja assegurado ao recorrente o direito ao contraditório e à ampla defesa, nos termos do Art. 5º, LV, da CF/98 e da Súmula Vinculante nº 3-STF, remetendo-se os autos ao Auditor responsável para as providências cabíveis, vencidos os Conselheiros Relator, Alcides Alcantara e a Conselheira Rosa Hage.

**ACÓRDÃO Nº 18.825, DE 17/09/2009**

Processo nº 104232005-00 – 200604472-00

Origem: Fundo Municipal de Saúde de Aveiro

Assunto: Prestação de Contas de 2005

Responsáveis: Maria Gorete Dantas Xavier (01.01 a 30.04.2005) e Luiza Cristina Sousa Chagas (01.05 a 31.12.2005)

Relator: Conselheiro José Carlos Araújo

Decisão: Aprovar as contas do Fundo Municipal de Saúde de Aveiro, exercício financeiro de 2005, de responsabilidade das Sras. Maria Gorete Dantas Xavier (período de 01.01 a 30.04.2005) e Luiza Cristina Sousa Chagas (período de 01.05 a 31.12.2005), devendo ser expedido em favor das referidas Ordenadoras de Despesas os respectivos Alvarás de Quitação, nos valores de R\$ 431.159,89 (quatrocentos e trinta e um mil, cento e cinquenta e nove reais e oitenta e nove centavos) e R\$ 1.212.036,13 (um milhão, duzentos e doze mil, trinta e seis reais e treze centavos), respectivamente. Unanimidade

**ACÓRDÃO Nº 18.826, DE 17/09/2009**

Processo nº 1380042004-00 – 200501393-00

Origem: Fundo Municipal de Saúde de Nova Ipixuna

Assunto: Prestação de Contas de 2004

Responsável: José Pereira de Almeida

Relator: Conselheiro José Carlos Araújo

Decisão: **I** – Negar aprovação às contas do Fundo Municipal de Saúde de Nova Ipixuna, exercício financeiro de 2004, de responsabilidade do Sr. José Pereira de Almeida, devendo o citado Ordenador recolher aos cofres públicos municipais, no prazo de 15 (quinze) dias, a importância de R\$ 6.282,91 (seis mil, duzentos e oitenta e dois reais e noventa e um centavos), acrescida da devida correção monetária, com fulcro no Art. 52, da Lei Complementar nº 25/94, pela divergência na execução financeira resultando na conta "Agente Ordenador";

**II** – Encaminhar cópia dos autos ao Ministério Público Estadual, para as providências que entender cabíveis. Unanimidade

**ACÓRDÃO Nº 18.910, DE 01/10/2009**

Processo nº 200804914-00 – 200702748-00

Origem: Secretaria Municipal de Administração de Santarém

Assunto: Recurso de Reconsideração interposto contra a decisão deste Tribunal, objeto do ACÓRDÃO Nº 16.694/2008/TCM, referente a Contratos Temporários.

Interessado: Kássio Almeida Portela – (Secretário)

Relator: Conselheiro José Carlos Araújo

Decisão: Conhecer do presente recurso de reconsideração, por ser tempestivo e adequado à espécie, para no mérito, dar-lhe provimento parcial, no sentido de excluir a multa constante da decisão recorrida, devendo ser mantido em seus demais termos



o ACÓRDÃO Nº 16.694/2008/TCM, vencido o Conselheiro Relator, apenas quanto a exclusão da multa. Unanimidade

**ACÓRDÃO Nº 18.911, DE 01/10/2009**

Processo nº 823982004-00 – 200613624-00

Origem: Fundo Municipal de Saúde de Soure

Assunto: Prestação de Contas de 2004

Responsável: Geórgio Sandro Vilaça Penha

Relator: Conselheiro José Carlos Araújo

Decisão: **I** – Negar aprovação às contas do Fundo Municipal de Saúde de Soure, exercício financeiro de 2004, de responsabilidade do Sr. Geórgio Sandro Vilaça Penha, devendo o citado Ordenador recolher aos cofres públicos municipais, no prazo de 15 (quinze) dias, a importância de R\$ 11.592,34 (onze mil, quinhentos e noventa e dois reais e trinta e quatro centavos), acrescida da devida atualização monetária, com fulcro no Art. 52, III, da Lei Complementar nº 25/94, referente à divergência na execução financeira resultando na conta "Agente Ordenador";

**II** – Determinar que o Ordenador de Despesas, Sr. Geórgio Sandro Vilaça Penha, com fundamento no Artigo 57, da Lei Complementar nº 25/94, recolha aos Cofres do Município, no mesmo prazo anterior, as seguintes multas:

a) R\$ 600,00 (seiscentos reais), pela remessa intempestiva da prestação de contas (1º, 2º e 3º quadrimestres);

b) R\$ 500,00 (quinhentos reais), pela realização de despesas sem autorização legal;

c) R\$ 600,00 (seiscentos reais), pela não remessa dos balancetes financeiros consolidados;

d) R\$ 200,00 (duzentos reais), pela não remessa do Parecer do Conselho Municipal de Saúde;

e) R\$ 1.000,00 (hum mil reais), pela não apropriação dos encargos patronais, no regime de competência;

**III** – Encaminhar cópia dos autos ao Ministério Público Estadual, para as providências que entender cabíveis. Unanimidade

**ACÓRDÃO Nº 18.943, DE 08/10/2009**

Processo nº 520022004-00

Origem: Câmara Municipal de Oeiras do Pará

Assunto: Prestação de Contas – Exercício de 2004

Interessado: Manoel Nogueira Machado - Presidente

Relator: Conselheiro José Carlos Araújo

Decisão: **I** – Negar aprovação a prestação de contas da Câmara Municipal de Oeiras do Pará, exercício financeiro de 2004, de responsabilidade do Sr. Manoel Nogueira Machado, sem prejuízo entretanto do recolhimento aos Cofres Públicos Municipais das seguintes quantias:

a) R\$ 34.576,01 (trinta e quatro mil, quinhentos e setenta e seis reais e um centavo), devidamente corrigida, referente a conta "Agente Ordenador", com fulcro no Art. 52, III, § 2º, da Lei Complementar nº 25/94;

b) R\$ 60.474,00 (sessenta mil, quatrocentos e setenta e quatro reais), devidamente corrigida, referente ao pagamento a maior da remuneração dos vereadores, com fulcro no Art. 52, III, § 2º, da Lei Complementar nº 25/94, vencida neste item a Conselheira Mara Lúcia;

c) R\$ 200,00 (duzentos reais), a título de multa, pela não remessa dos atos de abertura de créditos adicionais, com fulcro no Art. 57, da Lei Complementar nº 25/94, vencido neste item o Conselheiro Alcides Alcantara;

**II** – Encaminhar cópia dos autos ao Ministério Público Estadual, para as providências que entender cabíveis.

**ACÓRDÃO Nº 18.947, DE 08/10/2009**

Processo nº 0393982007-00

Origem: Fundo Municipal de Saúde de Juruti

Assunto: Prestação de Contas – Exercício de 2007

Interessado: Ana Márcia Sousa da Cunha Oliveira – Presidente

Relator: Conselheiro José Carlos Araújo

Decisão: **I** – Aprovar, com ressalva, a prestação de contas do Fundo Municipal de Saúde de Juruti, exercício financeiro de 2007, de responsabilidade da Sra. Ana Márcia Sousa da Cunha Oliveira;

**II** – Deverá ser expedido em favor da citada ordenadora, o competente Alvará de Quitação no valor de R\$ 9.547.774,08 (nove milhões, quinhentos e quarenta e sete mil, setecentos e setenta e quatro reais e oito centavos), condicionado entretanto ao recolhimento aos Cofres Públicos Municipais de multa no valor de R\$ 1.000,00 (hum mil reais), com base no Art. 57, da Lei Complementar nº 25/94, pelo não apropriação dos encargos patronais no valor de R\$ 40.320,80 (quarenta mil, trezentos e vinte reais e oitenta centavos), no regime de competência, vencido neste item o Conselheiro Alcides Alcantara.

**ACÓRDÃO Nº 18.982, DE 13/10/2009**

Processo nº 200704462-00

Origem: Instituto de Previdência e Assistência do Município de Capanema

Assunto: Aposentadoria voluntária por tempo de contribuição

Interessado: Osmar da Silva Barbosa

Relatora: Conselheira Mara Lúcia, - voto vencido

Decisão: Registrar, vencida a Conselheira Mara Lúcia, em

conformidade com a ata da sessão; e, nos termos do voto do Conselheiro Alcides Alcantara, que passa a integrar esta decisão.

**ACÓRDÃO Nº 18.987, DE 15/10/2009**

Processo nº 0912152001-00

Origem: Fundação Social de Assistência Educativa ao Município de Curionópolis

Assunto: Prestação de Contas de 2001

Responsável: Raquel Madalena de Melo Pereira

Relator: Conselheiro Cezar Colares

Decisão: Negar aprovação às contas da Fundação Social de Assistência Educativa ao Município de Curionópolis, exercício financeiro de 2001, de responsabilidade da Sra. Raquel Madalena de Melo Pereira, devendo a citada Ordenadora de Despesas recolher aos cofres públicos municipais, no prazo de 15 (quinze) dias, a importância de R\$ 6.478,15 (seis mil, quatrocentos e setenta e oito reais e quinze centavos), devidamente atualizada, referente ao valor lançado à conta "Agente Ordenador". Unanimidade

**ACÓRDÃO Nº 18.988, DE 15/10/2009**

Processo nº 912152004-00

Origem: Fundação Social de Assistência Educativa Municipal de Curionópolis

Assunto: Prestação de Contas de 2004

Responsável: Vera Lúcia Aguiar Rocha

Relator: Conselheiro Cezar Colares

Decisão: Aprovar com ressalva a prestação de contas da Fundação Social de Assistência Educativa Municipal de Curionópolis, exercício financeiro de 2004, de responsabilidade da Sra. Vera Lúcia Aguiar Rocha devendo ser expedido o respectivo Alvará de Quitação, no valor de R\$ 514.503,20 (quinhentos e catorze mil, quinhentos e três reais e vinte centavos). Unanimidade

**ACÓRDÃO Nº 18.990, DE 15/10/2009**

Processo nº 1342022003-00

Origem: FUNDEF de Canaã dos Carajás

Assunto: Prestação de Contas de 2003

Responsável: Anuar Alves da Silva

Relator: Conselheiro Cezar Colares

Decisão: **I** – Aprovar, com ressalvas, as contas do FUNDEF de Canaã dos Carajás, exercício financeiro de 2003, de responsabilidade do Sr. Anuar Alves da Silva, que deverá recolher aos Cofres do Município, no prazo de 15 (quinze) dias, a multa de R\$ 5.000,00 (cinco mil reais), prevista no Art. 57, da Lei Complementar nº 25/94, pelo significativo atraso na apresentação dos balancetes de prestação de contas, vencidos os Conselheiros Alcides Alcantara e Mara Lúcia, apenas quanto a multa; e, a Conselheira Rosa Hage, quanto ao valor aplicado;

**II** – Expedir em favor do citado Ordenador de Despesas o competente Alvará de Quitação, no valor de R\$ 2.065.513,12 (dois milhões, sessenta e cinco mil, quinhentos e treze reais e doze centavos), após a comprovação do recolhimentos da multa.

**ACÓRDÃO Nº 18.993, DE 15/10/2009**

Processo nº 200907087-00

Origem: Instituto de Previdência Social dos Servidores do Município de Altamira-ALTAPREV

Assunto: Aposentadoria por invalidez

Interessado: Mário Henrique Teixeira Santos

Relator: Conselheiro Alcides Alcantara

Decisão: **I** – Negar registro à PORTARIA Nº 017/2009, de 09 de junho de 2009, do Instituto de Previdência Social dos Servidores do Município de Altamira-ALTAPREV, que aposenta por invalidez, Mário Henrique Teixeira Santos, no cargo de Auxiliar de Vigilância, nos termos do Art. 40, § 1º, I, da Constituição Federal, com redação da Emenda Constitucional nº 41/03, com proventos mensais, no valor de R\$-478,95 (quatrocentos e setenta e oito reais e noventa e cinco centavos);

**II** – Devolver à origem para a devida correção, anotando, para conhecimento da autarquia, que o provento será o valor que resultar da média das remunerações, utilizadas como base para as contribuições do servidor (Art. 40, I, § 3º, da Constituição e Art. 1º, da Lei nº 10887. Unanimidade

**ACÓRDÃO Nº 19.039, DE 22/10/2009**

Processo nº 200900585-00

Origem: Instituto de Previdência dos Servidores do Município de Soure

Assunto: Aposentadoria por tempo de contribuição e idade

Interessado: Pedro da Conceição Silva

Relator: Conselheiro José Carlos Araújo

Decisão: Registrar. Unanimidade

**ACÓRDÃO Nº 19.044, DE 29/10/2009**

Processo nº 393982002-00

Origem: Fundo Municipal de Saúde de Juruti

Assunto: Prestação de Contas de 2002

Responsável: Edna Brelaz Batista

Relator: Conselheiro Cezar Colares

Decisão: Aprovar, com ressalva, a prestação de contas do Fundo

Municipal de Saúde de Juruti, exercício financeiro de 2002, de responsabilidade da Sra. Edna Brelaz Batista, devendo ser expedido o competente Alvará de Quitação, no valor de R\$ 1.707.115,05 (hum milhão, setecentos e sete mil, cento e quinze reais e cinco centavos), com o impedimento do Conselheiro Daniel Lavareda.

**ACÓRDÃO Nº 19.045, DE 29/10/2009**

Processo nº 1430052006-00

Origem: Fundo Municipal de Saúde de Sapucaia

Assunto: Prestação de Contas de 2006

Responsável: Divino Bezerra Lima

Relator: Conselheiro Cezar Colares

Decisão: Aprovar, com ressalva, a prestação de contas do Fundo Municipal de Saúde de Sapucaia, exercício financeiro de 2006, de responsabilidade do Sr. Divino Bezerra Lima, devendo ser expedido o respectivo Alvará de Quitação, no valor de R\$ 1.071.168,04 (hum milhão, setenta e um mil, cento e sessenta e oito reais e quatro centavos). Unanimidade

**ACÓRDÃO Nº 19.064, DE 03/11/2009**

Processo nº 680021997-00 – (200402442-00/REC., juntado ao 200401767-00)

Origem: Câmara Municipal de Santa Izabel do Pará

Assunto: Recurso de Revisão interposto contra a decisão deste Tribunal, objeto do ACÓRDÃO Nº 8.994/2000/TCM, referente ao exercício financeiro de 1997

Interessado: Gilberto Pessoa – (Ordenador)

Relator: Conselheiro Alcides Alcantara

Decisão: Conhecer do presente recurso de revisão, por ser tempestivo e adequado à espécie, e no mérito, dar-lhe provimento, para reformar a decisão recorrida, substanciada no ACÓRDÃO Nº 8.994/TCM, de 01/06/2000, no sentido de aprovar as contas da Câmara Municipal de Santa Izabel do Pará, exercício financeiro de 1997, de responsabilidade do Sr. Gilberto Pessoa, a quem deverá ser expedido o competente Alvará de Quitação, no valor de R\$ 527.549,15 (quinhentos e sete mil, quinhentos e quarenta e nove reais e cinco centavos). Unanimidade

**ACÓRDÃO Nº 19.065, DE 03/11/2009**

Processo nº 200903573-00

Origem: Instituto de Previdência Social dos Servidores do Município de Altamira

Assunto: Aposentadoria por invalidez

Interessada: Elna Helena Coelho Germano

Relator: Conselheiro Alcides Alcantara

Decisão: Registrar. Unanimidade

**ACÓRDÃO Nº 19.066, DE 03/11/2009**

Processo nº 200907257-00

Origem: Instituto de Previdência do Município de Castanhal

Assunto: Aposentadoria voluntária por idade

Interessada: Francisca Irene Carão de Lima

Relator: Conselheiro Alcides Alcantara

Decisão: Registrar. Unanimidade

**ACÓRDÃO Nº 19.067, DE 03/11/2009**

Processo nº 200907259-00

Origem: Instituto de Previdência do Município de Castanhal

Assunto: Aposentadoria especial

Interessada: Maria Eunice dos Santos

Relator: Conselheiro Alcides Alcantara

Decisão: Registrar. Unanimidade

**ACÓRDÃO Nº 19.068, DE 03/11/2009**

Processo nº 200907260-00

Origem: Instituto de Previdência do Município de Castanhal

Assunto: Aposentadoria voluntária por idade

Interessada: Irecê Lima de Magalhães

Relator: Conselheiro Alcides Alcantara

Decisão: Registrar. Unanimidade

**ACÓRDÃO Nº 19.069, DE 03/11/2009**

Processo nº 200913202-00

Origem: Instituto de Aposentadorias e Pensões dos Servidores Públicos de Cachoeira do Arari

Assunto: Pensão por morte

Interessados: Claudinor Silva e Jorge Lucas da Costa Porto

Relator: Conselheiro Alcides Alcantara

Decisão: Registrar. Unanimidade

**ACÓRDÃO Nº 19.095, DE 10/11/2009**

Processo nº 200900246-00

Origem: Instituto de Previdência e Assistência do Município de Capanema

Assunto: Aposentadoria por limite de idade

Interessada: Raimunda Barros da Costa

Relator: Conselheiro Aloísio Chaves

Decisão: Registrar. Unanimidade

**ACÓRDÃO Nº 19.096, DE 10/11/2009**

Processo nº 200807546-00

Origem: Instituto de Previdência do Município de Abaetetuba – IPMA

Assunto: Aposentadoria voluntária por idade

Interessada: Brasileira Leão Sacramento

Relator: Conselheiro José Carlos Araújo

Decisão: Registrar. Unanimidade

**ACÓRDÃO Nº 19.097, DE 10/11/2009**

Processo nº 200900554-00  
Origem: Instituto de Aposentadorias e Pensões dos Servidores Públicos de Cachoeira do Arari  
Assunto: Aposentadoria voluntária por idade  
Interessado: Benedito Gama  
Relator: Conselheiro José Carlos Araújo  
Decisão: Registrar. Unanimidade

**ACÓRDÃO Nº 19.098, DE 10/11/2009**

Processo nº 200907246-00  
Origem: Instituto de Previdência dos Servidores Municipais de Marabá  
Assunto: Pensão por morte  
Interessado: Sebastião Barbosa  
Relator: Conselheiro José Carlos Araújo  
Decisão: Registrar. Unanimidade

**ACÓRDÃO Nº 19.099, DE 10/11/2009**

Processo nº 200914017-00  
Origem: Instituto de Previdência do Município de Castanhal  
Assunto: Aposentadoria voluntária por idade  
Interessada: Maria José da Silva e Silva  
Relator: Conselheiro Cezar Colares  
Decisão: Registrar. Unanimidade

**ACÓRDÃO Nº 19.100, DE 10/11/2009**

Processo nº 200914021-00  
Origem: Instituto de Previdência do Município de Castanhal  
Assunto: Aposentadoria voluntária por tempo de contribuição e idade  
Interessada: Maria José Silva de Matos  
Relator: Conselheiro Cezar Colares  
Decisão: Registrar. Unanimidade

**ACÓRDÃO Nº 19.101, DE 10/11/2009**

Processo nº 200903639-00  
Origem: Prefeitura Municipal de Garrafão do Norte  
Assunto: Pensão por morte  
Interessada: Luzinete Barbosa de Carvalho  
Relator: Conselheiro Aloísio Chaves  
Decisão: Registrar. Unanimidade

**ACÓRDÃO Nº 19.106, DE 12/11/2009**

Processo nº 882722004-00  
Origem: Fundo Municipal de Educação de Concórdia do Pará  
Assunto: Prestação de Contas de 2004  
Responsável: Renato Coradassi  
Relator: Conselheiro Alcides Alcantara  
Decisão: **I** – Negar aprovação à prestação de contas do Fundo Municipal de Educação de Concórdia do Pará, exercício financeiro de 2004, de responsabilidade do Sr. Renato Coradassi, pelas irregularidades apontadas nos autos;  
**II** – Encaminhar cópia dos autos ao Ministério Público Estadual, para as providências cabíveis;  
**III** – Juntar cópia desta decisão ao processo de prestação de contas da Prefeitura, do exercício de 2004. Unanimidade

**ACÓRDÃO Nº 19.112, DE 12/11/2009**

Processo nº 200805831-00  
Origem: Fundo de Previdência de Oeiras do Pará – FUNPREV  
Assunto: Aposentadoria especial  
Interessada: Maria da Conceição de Souza Oliveira  
Relator: Conselheiro José Carlos Araújo  
Decisão: Registrar. Unanimidade

**ACÓRDÃO Nº 19.127, DE 12/11/2009**

Processo nº 200820880-00  
Origem: Instituto de Previdência do Município de Monte Alegre  
Assunto: Aposentadoria por tempo de contribuição  
Interessada: Ana Luz Macedo Pereira  
Relator: Conselheiro Alcides Alcantara  
Decisão: Registrar. Unanimidade

**ACÓRDÃO Nº 19.128, DE 12/11/2009**

Processo nº 200809905-00  
Origem: Instituto de Previdência e Assistência do Município de Belém – IPAMB  
Assunto: Pensão por morte  
Interessado: Emanuel das Graças Alves da Silva  
Relator: Conselheiro Alcides Alcantara  
Decisão: Registrar. Unanimidade

**ACÓRDÃO Nº 19.129, DE 12/11/2009**

Processo nº 200902803-00  
Origem: Instituto de Previdência dos Servidores Públicos do Município de Curralinho  
Assunto: Pensão por morte  
Interessados: Maria de Nazaré Pereira de Freitas e Romano Assis Pereira de Freitas  
Relator: Conselheiro Alcides Alcantara  
Decisão: Registrar. Unanimidade

**ACÓRDÃO Nº 19.138, DE 17/11/2009**

Processo nº 1430042006-00  
Origem: Fundo Municipal de Educação de Sapucaia  
Assunto: Prestação de Contas de 2006  
Responsável: Walter Gomes Júnior  
Relator: Conselheiro Cezar Colares  
Decisão: Aprovar, com ressalvas, a contas do Fundo Municipal

de Educação de Sapucaia, exercício financeiro de 2006, de responsabilidade do Sr. Walter Gomes Júnior, devendo ser expedido o respectivo Alvará de Quitação, no valor de R\$ 420.144,25 (quatrocentos e vinte mil, cento e quarenta e quatro reais e vinte e cinco centavos). Unanimidade

**ACÓRDÃO Nº 19.139, DE 17/11/2009**

Processo nº 893982005-00  
Origem: Fundo Municipal de Assistência Social de Bom Jesus do Tocantins  
Assunto: Prestação de Contas de 2005  
Responsável: Lúcia Viana Chein Barbosa  
Relator: Conselheiro Cezar Colares  
Decisão: Aprovar, com ressalva, a prestação de contas do Fundo Municipal de Assistência Social de Bom Jesus do Tocantins, exercício financeiro de 2005, de responsabilidade da Sra. Lúcia Viana Chein Barbosa, devendo ser expedido o respectivo Alvará de Quitação, no valor de R\$ 513.945,56 (quinhentos e treze mil, novecentos e quarenta e cinco reais e cinquenta e seis centavos). Unanimidade

**ACÓRDÃO Nº 19.140, DE 17/11/2009**

Processo nº 1254392003-00  
Origem: Fundo Municipal de Saúde de Terra Alta  
Assunto: Prestação de Contas de 2003  
Responsável: Maria de Ribamar Lopes Aranha  
Relator: Conselheiro Cezar Colares  
Decisão: Aprovar, com ressalvas, as contas do Fundo Municipal de Saúde de Terra Alta, exercício financeiro de 2003, de responsabilidade da Sra. Maria de Ribamar Lopes Aranha, devendo ser expedido o competente Alvará de Quitação, no valor de R\$ 1.687.979,69 (hum milhão, seiscentos e oitenta e sete mil, novecentos e setenta e nove reais e sessenta e nove centavos). Unanimidade

**ACÓRDÃO Nº 19.143, DE 17/11/2009**

Processo nº 200900241-00  
Origem: Instituto de Previdência e Assistência do Município de Capanema  
Assunto: Aposentadoria especial  
Interessada: Maria de Fátima Olímpio da Silva  
Relator: Conselheiro José Carlos Araújo  
Decisão: Registrar. Unanimidade

**ACÓRDÃO Nº 18.154, DE 19/11/2009**

Processo nº 200612418-00  
Origem: Instituto de Previdência e Assistência do Município de Belém  
Assunto: Aposentadoria por tempo de contribuição e idade  
Interessada: Nazaré de Almeida Nogueira  
Relator: Conselheiro José Carlos Araújo  
Decisão: Registrar. Unanimidade

**ACÓRDÃO Nº 19.155, DE 19/11/2009**

Processo nº 200908759-00  
Origem: Instituto de Previdência e Assistência dos Servidores do Município de Ananindeua  
Assunto: Aposentadoria voluntária por tempo de contribuição e idade  
Interessada: Terezinha de Jesus Fernandes  
Relator: Conselheiro José Carlos Araújo  
Decisão: Registrar. Unanimidade

**ACÓRDÃO Nº 19.156, DE 19/11/2009**

Processo nº 200814739-00  
Origem: Instituto de Previdência Social dos Servidores do Município de Altamira  
Assunto: Aposentadoria compulsória  
Interessada: Odila de Souza  
Relator: Conselheiro José Carlos Araújo  
Decisão: Registrar. Unanimidade

**ACÓRDÃO Nº 19.157, DE 19/11/2009**

Processo nº 200900151-00  
Origem: Instituto de Previdência e Assistência do Município de Capanema  
Assunto: Aposentadoria voluntária por idade  
Interessado: Luiz Gonzaga Costa Freitas  
Relator: Conselheiro José Carlos Araújo  
Decisão: Registrar. Unanimidade

**ACÓRDÃO Nº 18.158, DE 19/11/2009**

Processo nº 200811990-00  
Origem: Instituto de Previdência dos Servidores Municipais de Marabá  
Assunto: Aposentadoria por tempo de contribuição e idade  
Interessada: Maria Lúcia de Souza Ferreira  
Relator: Conselheiro José Carlos Araújo  
Decisão: Registrar. Unanimidade

**ACÓRDÃO Nº 18.159, DE 19/11/2009**

Processo nº 200813266-00  
Origem: Instituto de Previdência dos Servidores Municipais de Marabá  
Assunto: Aposentadoria por tempo de contribuição e idade  
Interessada: Miriam Fernandes Queiroz  
Relator: Conselheiro José Carlos Araújo  
Decisão: Registrar. Unanimidade

**ACÓRDÃO Nº 19.169, DE 17/11/2009**

Processo nº 1144402006-00  
Origem: Fundo Municipal de Saúde de Goianésia do Pará  
Assunto: Prestação de Contas de 2006  
Responsável: Itamar Cardoso  
Relator: Conselheiro Cezar Colares  
Decisão: Aprovar a prestação de contas do Fundo Municipal de Saúde de Goianésia do Pará, exercício financeiro de 2006, de responsabilidade do Sr. Itamar Cardoso, devendo ser expedido o respectivo Alvará de Quitação, no valor de R\$ 5.428.890,86 (cinco milhões, quatrocentos e vinte e oito mil, oitocentos e noventa reais e oitenta e seis centavos). Unanimidade

**ACÓRDÃO Nº 19.174, DE 24/11/2009**

Processo nº 200914019-00  
Origem: Instituto de Previdência do Município de Castanhal  
Assunto: Aposentadoria voluntária por idade  
Interessada: Terezinha Lima Araújo  
Relator: Conselheiro Cezar Colares  
Decisão: Registrar. Unanimidade

**ACÓRDÃO Nº 19.175, DE 24/11/2009**

Processo nº 200716344-00  
Origem: Instituto de Previdência do Município de Monte Alegre  
Assunto: Aposentadoria por invalidez  
Interessada: Maria Deuzuíta Leão  
Relator: Conselheiro Cezar Colares  
Decisão: Registrar. Unanimidade

**ACÓRDÃO Nº 19.176, DE 24/11/2009**

Processo nº 200907204-00  
Origem: Instituto de Previdência e Assistência do Município de Belém – IPAMB  
Assunto: Pensão por morte  
Interessada: Luzia das Graças Souza de Lima  
Relator: Conselheiro Cezar Colares  
Decisão: Registrar. Unanimidade

**ACÓRDÃO Nº 19.177, DE 24/11/2009**

Processo nº 200911131-00  
Origem: Instituto de Previdência e Assistência do Município de Belém – IPAMB  
Assunto: Pensão por morte  
Interessadas: Shirley da Silva Reis, Erika Cristina da Silva Reis e Ana Camila da Silva Reis  
Relator: Conselheiro Cezar Colares  
Decisão: Registrar. Unanimidade

**ACÓRDÃO Nº 19.186, DE 26/11/2009**

Processo nº 200914213-00  
Origem: Instituto de Previdência e Assistência do Município de Belém – IPAMB  
Assunto: Aposentadoria voluntária por idade  
Interessada: Maria de Nazaré Mateus Oliveira  
Relator: Conselheiro Cezar Colares  
Decisão: Registrar. Unanimidade

**ACÓRDÃO Nº 19.196, DE 03/12/2009**

Processo nº 350022007-00  
Origem: Câmara Municipal de Irituia  
Assunto: Prestação de Contas de 2007  
Responsável: José Ribamar da Silva  
Relator: Conselheiro Cezar Colares  
Decisão: Aprovar a prestação de contas da Câmara Municipal de Irituia, exercício financeiro de 2007, de responsabilidade do Sr. José Ribamar da Silva, devendo ser expedido o respectivo Alvará de Quitação, no valor de R\$ 732.891,59 (setecentos e trinta e dois mil, oitocentos e noventa e um reais e cinqüenta e nove centavos). Unanimidade

**ACÓRDÃO Nº 19.201, DE 03/12/2009**

Processo nº 200910817-00/REC – ref. Ao 1060022001-00 – (200201070-00)  
Origem: Câmara Municipal de Uruará  
Assunto: Recurso de Reconsideração interposto contra a decisão deste Tribunal, objeto do ACÓRDÃO Nº 17.975/2008/TCM, referente ao exercício financeiro de 2001.  
Interessado: Eraldo Sorge Sebastião Pimenta – (Ordenador)  
Relator: Conselheiro Cezar Colares

Decisão: Conhecer do presente recurso de reconsideração, por ser tempestivo e adequado à espécie, e no mérito, dar-lhe provimento, considerando os precedentes do exercício de 2001, em face de que haverá de se reformular a decisão contida no ACÓRDÃO Nº 17.975/TCM, de 16.12.2008, excluindo-se a ressalva referente ao recolhimento de multa no valor de R\$ 6.840,00 (seis mil, oitocentos e quarenta reais). Unanimidade

**ACÓRDÃO Nº 19.210, DE 03/12/2009**

Processo nº 200915033-00  
Origem: Instituto de Previdência do Município de Paragominas  
Assunto: Aposentadoria voluntária por idade  
Interessada: Rosa Teixeira Lima Alves  
Relator: Conselheiro Cezar Colares  
Decisão: Registrar. Unanimidade

**ACÓRDÃO Nº 19.211, DE 03/12/2009**

Processo nº 200912808-00  
Origem: Instituto de Previdência e Assistência do Município de Belém – IPAMB



Assunto: Pensão por morte

Interessados: Antônio de Moraes Braga e Lucas Rodrigues de Souza Barroso

Relator: Conselheiro Cezar Colares

Decisão: Registrar. Unanimidade

**ACÓRDÃO Nº 19.225, DE 10/12/2009**

Processo nº 252032005-00

Classe: Prestação de Contas

Órgão: Fundo Municipal de Saúde de Chaves

Responsável: Sandra A. de Vasconcelos Ferreira

Relatora: conselheira mara lúcia

Decisão: Considerar as contas prestadas irregulares, relativamente à ausência de comprovação da realização de processos licitatórios, no total de R\$ 962.678,17 (novecentos e sessenta e dois mil, seiscentos e setenta e oito reais e dezessete centavos), bem como pela não prestação de contas do 1º. quadrimestre, culminando com o lançamento à conta "Agente Ordenador", da importância de R\$ 417.452,46 (quatrocentos e dezessete mil, quatrocentos e cinquenta e dois reais e quarenta e seis centavos), de responsabilidade da Ordenadora, cabendo o recolhimento aos cofres públicos do valor lançado à conta "Agente Ordenador", devidamente corrigido, bem como o encaminhamento de fotocópia dos autos ao Ministério Público Estadual, para as providências de alçada. Unanimidade

**ACÓRDÃO Nº 19.226, DE 10/12/2009**

Processo nº 0614002005-00 (200614099-00)

Classe: Prestação de Contas

Órgão: Fundo Municipal de Assistência Social de Primavera

Responsável: Marly Bezerra Silva (01/01/05 a 31/10/05) e Ângela Escorcio (01/11/05 a 31/12/05)

Relatora: Conselheira Mara Lúcia

Decisão: Considerar regulares, com ressalvas as contas prestadas, pelas falhas de natureza formal detectadas, e autorizar a expedição do Alvará de Quitação em favor das ordenadoras, relativamente as importâncias de R\$ 114.562,73 (cento e quatorze mil, quinhentos e sessenta e dois reais e setenta e três centavos) e R\$ 44.034,54 (quarenta e quatro mil, trinta e quatro reais e cinquenta e quatro centavos), respectivamente, do exercício financeiro de 2005. Unanimidade

**ACÓRDÃO Nº 19.228, DE 10/12/2009**

Processo nº 1272142002-00

Assunto: Recurso de Reconsideração com Efeito Suspensivo (200818739-00)

Órgão: Fundo Municipal de Saúde de Trairão

Responsável: Horenice Cabral Moreira

Relatora: Conselheira Mara Lúcia

Decisão: Conhecer do recurso e dar-lhe provimento parcial, para reformular a decisão anterior, aprovando as contas prestadas, com ressalvas, afastando a multa aplicada na alínea d, dada a comprovação de realização dos processos licitatórios, mantendo-se as demais multas aplicadas, vencida a Relatora quanto ao afastamento das multas aplicadas, bem como o Auditor Orlindo Sampaio (convocado), que entende pela manutenção do Acórdão.

**ACÓRDÃO Nº 19.236, DE 10/12/2009**

Processo nº 200712386-00

Assunto: Recurso de Revisão (200902261-00)

Órgão: Fundação PAPA JOÃO XXIII (FUNPAPA)

Responsável: Maria Silva da Costa

Relatora: Conselheira Mara Lúcia

Decisão: Negou registro ao Contrato por Tempo Determinado n. 340/2007, de 31.07.07, firmado entre a Fundação PAPA JOÃO XXIII e Luiz Carlos Leal dos Santos, acordam os Conselheiros do Tribunal de Contas dos Municípios do Estado do Pará, por maioria, vencido o Conselheiro Daniel Lavareda, nos termos da ata da sessão e do relatório e voto da Conselheira Relatora às fls. 87-90, conhecer do recurso e dar-lhe provimento para reformular a decisão anterior, determinando o registro do contrato em voga.

**ACÓRDÃO Nº 19.240, DE 15/12/2009**

Processo nº 1310022005-00

Origem: Câmara Municipal de Bannach

Assunto: Prestação de Contas de 2005

Responsável: José Carlos Carvalho de Oliveira

Relator: Conselheiro Cezar Colares

Decisão: Aprovar a prestação de contas da Câmara Municipal de Bannach, exercício financeiro de 2005, de responsabilidade do Sr. José Carlos Carvalho de Oliveira, devendo ser expedido o respectivo Alvará de Quitação, no valor de R\$ 282.897,77 (duzentos e oitenta e dois mil, oitocentos e noventa e sete reais e setenta e sete centavos), vencidos os Conselheiros José Carlos Araújo e Daniel Lavareda.

**ACÓRDÃO Nº 19.246, DE 17/12/2009**

Processo nº 140062004-00

Origem: Secretaria Municipal de Administração da Prefeitura de Belém - SEMAD/PMB

Assunto: Prestação de Contas de 2004

Responsável: Antonio João Teixeira Campos Silva

Relator: Conselheiro Alcides Alcantara

Decisão: Aprovar a prestação de contas da Secretaria Municipal de Administração da Prefeitura de Belém - SEMAD/PMB, exercício

financeiro de 2004, de responsabilidade do Sr. Antonio João Teixeira Campos Silva, devendo ser expedido o respectivo Alvará de Quitação, no valor de R\$ 17.423.236,40 (dezessete milhões, quatrocentos e vinte e três mil, duzentos e trinta e seis reais e quarenta centavos). Unanimidade

**ACÓRDÃO Nº 19.273, DE 21/01/2010**

Processo nº 0390022005-00

Classe: Prestação de Contas

Procedência: Câmara Municipal de Juruti

Interessado: Edjânio Printes Figueira

Relatora: Conselheira Mara Lúcia

Decisão: Considerar regulares, com ressalva, em razão do fracionamento de licitação, as contas prestadas e condicionar a expedição do Alvará de quitação no valor de R\$-473.082,63 (quatrocentos e setenta e três mil, oitenta e dois reais e sessenta e três centavos), após a comprovação do recolhimento por parte do Gestor, da multa pela remessa intempestiva dos RGF's, no percentual de 5 %, no valor de R\$-1.020,00 (mil e vinte reais). Unanimidade

**ACÓRDÃO Nº 19.274, DE 21/01/2010**

Processo nº 1240022005-00

Classe: Prestação de Contas

Procedência: Câmara Municipal de São Domingos do Araguaia

Interessado: Francisco José Lima

Relatora: Conselheira Mara Lúcia

Decisão: Considerar regulares as contas prestadas e condicionar a expedição do Alvará de quitação no valor de R\$- 521.006,67 (quinhentos e vinte e um mil, seis reais e sessenta e sete centavos), ao recolhimento por parte do Gestor da multa de 05 (cinco por cento) pelo atraso dos RGF. Unanimidade

**ACÓRDÃO Nº 19.280, DE 21/01/2010**

Processo nº 0394122006-00

Origem: Fundo Municipal de Assistência Social de Juruti

Assunto: Prestação de Contas do exercício de 2006

Responsável: Maria Aparecida Barroso Camarão - Presidente

Relator: Cons. Daniel Lavareda

Decisão: Negar aprovação à prestação de contas do FMAS de Juruti, exercício 2006, de responsabilidade da Sra. Maria Aparecida Barroso Camarão. Vencidas as Conselheiras Rosa Hage e Mara Lúcia, com relação a multa de R\$-5.000,00 (cinco mil reais), com base no Art. 120-A, II do RI/TCM/PA.

**ACÓRDÃO Nº 19.295, DE 26/01/2010**

Processo nº 200902484-00

Classe: Contrato de Servidor Temporário

Procedência: Secretaria Municipal de Saúde - SEMSA

Interessados: André Luis Mendes Gomes e outros

Relatora: Conselheira Mara Lúcia

Decisão: Negar o registro dos atos, advertindo o Prefeito Municipal de Belém para se abster de autorizar novas contratações em caráter precário para o quadro de pessoal do município, sem que estejam atendidos os requisitos legais e constitucionais em vigor, sem prejuízo da remessa de cópia dos autos ao Ministério Público Estadual e à Câmara Municipal de Belém, para as providências de alçada, vencido o Conselheiro Aloísio Chaves apenas quanto a remessa dos autos ao Ministério Público.

**ACÓRDÃO Nº 19.306, DE 28/01/2010**

Processo nº 200907450-00

Classe: Contrato de Servidor Temporário

Procedência: Instituto de Previdência do Município de Portel.

Interessados: Elionor Rodrigues de Souza e outros.

Relatora: Conselheira Mara Lúcia

Decisão: Negar o registro dos atos, advertindo o Presidente do Instituto de Previdência do Município de Portel para se abster de realizar novas contratações em caráter precário para o quadro de pessoal do instituto, sem que estejam atendidos os requisitos legais e constitucionais em vigor, sem prejuízo da remessa de cópia dos autos ao Ministério Público Estadual e à Câmara Municipal de Portel, para as providências de alçada, para além de determinar o desentranhamento do contrato administrativo de prestação de serviços referido, para que seja juntado à prestação de contas do Instituto, do exercício de 2009. Unanimidade

**NÚMERO DE PUBLICAÇÃO: 74549**

**PAUTA DE JULGAMENTO**

O Secretário Geral do Tribunal de Contas dos Municípios do Estado do Pará comunica ao interessado que o Egrégio Plenário desta Corte julgará, na sessão a ser realizada no dia 04 de março de 2010, às 9 horas, em sua sede, o seguinte processo:

**01) Processo nº 642292005-00**

Responsável: Adriana Andrade Oliveira

Origem : Fundo Municipal de Assistência Social de Rondon do Pará

Assunto : Prestação de Contas de 2005

Relatora : Conselheira Mara Lúcia

Secretaria Geral do Tribunal de Contas dos Municípios do Estado do Pará, em 01 de março de 2010.

**a) Robson Figueiredo do Carmo**  
**Secretário Geral**

## PARTICULAR



**PREFEITURA MUNICIPAL DE URUARÁ**

**NÚMERO DE PUBLICAÇÃO: 74570**

**A Prefeitura M. de Uruará publica Leilão Público Nº 4/2010-00001**, abertura dia 18/03/10, 9hs, local Secretaria Municipal de obras, objeto A VENDA DE BENS MOVEIS INSERVÍVEIS A ADMINISTRAÇÃO PERTENCENTE AO PATRIMÔNIO. Inf. fone (93) 3532-2966. Uruará - Pa. 01/03/10.

**A Secretária M. de Educação publica PREGÃO P Nº 9/2010-00017**, abertura 16/03/10, 9hs, local sede do Poder Executivo, localizada na Rua 15 de novembro nº 520, objeto: fornecimento de mat. limpeza e expediente e gêneros alimentícios, para a Secretaria, ensino fundamental e infantil, S. de Educação, Programa EJA e PDDE. Inf. fone (93) 3532-2966. Edital R\$ 50,00. Uruará/Pa. 01/03/10.

**A Prefeitura M. de Uruará publica o cancelamento do PREGÃO P Nº 9/2010-00008**, objeto é a aquisição de materiais elétricos, para a iluminação pública. Uruará/Pa. 01/03/10.

**A Secretaria Municipal de Educação publica extrato do Contrato nº 20109024** firmado com o Sr. José Vieira de Jesus, no valor R\$-72.000,00 (setenta e dois mil reais), objeto: fornecimento de leite de gado bovino, para merenda escolar do ensino infantil, ref: Pregão P nº 9/2010-00010. Uruará/Pa. 01/03/2010.

**A Prefeitura M. de Uruará publica o extrato do Contrato nº 20109025** firmado com a Empresa CHURRASCARIA E LANCHONETE BOA SORTE LTDA, objeto: o fornecimento de alimentação específica pronta, para as Secretarias de Administração e obras e gabinete do prefeito, valor R\$ 33.225,00 (trinta e três mil duzentos e vinte e cinco reais). ref: P. P. nº 9/2010-00014. Uruará-Pa, 01/03/2010.

**A Secretária M. de Educação publica o extrato do Contrato nº 20109026** firmado com a Empresa CHURRASCARIA E LANCHONETE BOA SORTE LTDA, o objeto é o fornecimento de alimentação específica pronta, para a Secretaria de educação, valor R\$ 19.600,00(dezenove mil e seiscentos reais). ref: Pregão P. nº 9/2010-00015. Uruará-Pa, 01/03/2010.

**A Secretária M. de Saúde publica o extrato do** firmado com a Empresa CHURRASCARIA E LANCHONETE BOA SORTE LTDA, o objeto: fornecimento de alimentação específica pronta, para o Programa Agente Comunitário, desta secretaria e Epidemiologia, valor R\$ 34.175,00 (trinta e quatro mil cento e setenta e cinco reais). ref: Pregão P. nº 9/2010-00016. Uruará-Pa, 01/03/2010.

**PREFEITURA MUNICIPAL DE PACAJÁ**

**NÚMERO DE PUBLICAÇÃO: 74558**

**EXTRATO DE PUBLICAÇÃO DE TERMO**

**DE AJUSTAMENTO DE CONDUTA - TAC**

Termo de Ajustamento de Conduta celebrado entre Ministério Público Estadual do Pará, através da Promotoria de Justiça do Município de Pacaja, Secretaria de Estado de Meio Ambiente - SEMA, Município de Pacaja e ADEPARÁ - Unidade Local.

**Objeto:** Adequação do Matadouro de Pacaja às regras ambientais e sanitárias da legislação de regência.

**Vigência:** de 15 de dezembro/2009 à adequação do estabelecido no TAC. O TAC está acessível em sua totalidade no endereço

[www.pacaja.pa.gov.br](http://www.pacaja.pa.gov.br) link [legislação](#)

Tipo: resolução - Ano: 2010.

**Pacaja(Pa), 24 de fevereiro de 2010.**

**PREFEITURA MUNICIPAL DE PARAGOMINAS**

**NÚMERO DE PUBLICAÇÃO: 74307**

**DISPENSA DE LICITAÇÃO - 008/10-PMP/DHIAN KELSON**

**LEITE DE OLIVEIRA.**Obj: Locação de 01 Caminhão tipo Baú para atender as necessidades da Secretaria Mun. de Educação, nas entregas de Mercadorias da Merenda Escolar da cidade até as Escolas das Zonas Rural e Indígena. Local: Sala de Licitação. Pgm. 02/03/10.

**CONT.- 200/10 - Tomada de Preços - 002/10, PMP/SPE-ENGENHARIA LTDA.**Obj: Cont. de emp. prestadora de serviços para execução de obra: construção de ponte pré-moldada em concreto, local: Avenida Tropical, sobre o Igarapé Paragominas. Valor global: R\$ 365.924,44. Rec: Próprio. Pgm/Pa.

Ord. de Desp:

**Annan Demachki.**

**TRANSCABRAL LTDA**

**NÚMERO DE PUBLICAÇÃO: 74579**

**Transcabral Ltda**, CNPJ: 04.257.520/0001-35, torna público que querereu da SEMA-Secretaria de Estado de Meio Ambiente a LO-Licença Ambiental de Operação para a atividade de incineração de Substância Perigosas, proc. 1465/2010 em Belém-Pará.

**PREFEITURA MUNICIPAL DE SANTARÉM**  
**NÚMERO DE PUBLICAÇÃO: 74603**  
**SECRETARIA MUNICIPAL DE ADMINISTRAÇÃO – SEMAD**  
**AVISO DE LICITAÇÃO**

**PREGÃO PRESENCIAL Nº 001/2010-SEMAD**  
**Objeto:** Aquisição de Locação de veículos para atender as necessidades da Secretaria Municipal de Administração. Abertura: 11 de março de 2010 às 9 horas no CIAM. O Edital e informações poderão ser obtidos na SEMPLAN, Santarém/PA, no horário de 08:00 às 13:00 horas ou pelo telefone (0XX93)2101-5550.

Santarém, 02 de março de 2010.

**Antônio Eder John de Sousa**  
Pregoeiro

**PREFEITURA MUNICIPAL DE IRITUIA**  
**NÚMERO DE PUBLICAÇÃO: 74702**  
**TOMADA DE PREÇOS Nº 005/2010-PMI**

A Comissão Permanente de Licitação da Prefeitura Municipal de Irituia, designada pela Portaria nº 001/2010, torna público que realizará no dia 17/03/2010, às 09:00 horas, processo licitatório modalidade Tomada de Preços, do tipo Menor Preço por Item, que tem como objeto aquisição de Gêneros Alimentícios e Material de Limpeza e higiene, destinado a atender a Secretaria Municipal de Saúde. O inteiro teor do Edital e seus anexos poderão ser adquiridos no seguinte endereço: Avenida Júlio Ribeiro Tavares, 21, Centro – Irituia-PA, mediante o recolhimento de taxa de R\$-100,00 (cem reais).

Irituia-PA, 01 de março de 2010.

**Odorico Cordeiro Mendes**  
Presidente da CPL.

**PREFEITURA MUNICIPAL DE SANTAREM NOVO**  
**NÚMERO DE PUBLICAÇÃO: 74677**

**AVISO DE PRORROGAÇÃO DE PUBLICAÇÃO**  
**Na Publicação nº 71045** data de 19/02/2010 no Diário Oficial do Estado, a sua abertura do certame estava previsto no dia 08/03/2010, será prorrogada, mais 10 dias úteis. Ficando assim previsto a data certame para 22/03/2010.

**Milena Pimentel de Brito**  
PRESIDENTE DA CPL

**PREFEITURA MUNICIPAL DE SANTAREM NOVO**  
**NÚMERO DE PUBLICAÇÃO: 74668**  
**AVISO DE ERRATA DE PUBLICAÇÃO**

**Na Publicação nº 71045** data de 19/02/2010 no Diário Oficial do Estado, onde se ler Aquisição de gêneros alimentícios, material de expediente e material de limpeza para o fornecimento 2010, Le se Aquisição de gêneros alimentícios e material de limpeza para o fornecimento 2010.

**PREFEITURA MUNICIPAL DE BRASIL NOVO**  
**NÚMERO DE PUBLICAÇÃO: 74653**

**AVISO DE LICITAÇÃO - PREGÃO PRESENCIAL Nº. 014/2010**  
**OBJETO:** Aquisição de Materiais de Construção – CONVÊNIO nº. 025/2010-SEPOF; ABERTURA: 12/03/2010, às 09:00 horas; LOCAL P/ RETIRADA E INFORMAÇÕES: Av. Castelo Branco 821, Centro, Brasil Novo/PA, das 08:00 às 14:00 horas; VALOR DO EDITAL: R\$: 50,00.

Brasil Novo/PA, 26/02/2010  
**José de Arimatéia A. Batista**  
Pregoeiro

**PREFEITURA MUNICIPAL DE BRASIL NOVO**  
**AVISO DE LICITAÇÃO – TOMADA DE PREÇOS**  
**Nº. 001/2010**

**OBJETO:** Serviços de mão de obra em pavimentação de bloquetes de em vias públicas – CONVÊNIO nº. 025/2010-SEPOF; ABERTURA: 17/03/2010, às 09:00 horas; LOCAL P/ RETIRADA E INFORMAÇÕES: Av. Castelo Branco 821, Centro, Brasil Novo/PA, das 08:00 às 14:00 horas; VALOR DO EDITAL: R\$: 50,00.

Brasil Novo/PA, 26/02/2010  
**José de Arimatéia A. Batista**  
Pregoeiro

**PREFEITURA MUNICIPAL DE BELÉM**  
**NÚMERO DE PUBLICAÇÃO: 74609**

**GABINETE DO PREFEITO**  
**COMISSÃO PERMANENTE DE LICITAÇÃO**  
**REABERTURA DE LICITAÇÃO**  
**CONCORRÊNCIA PÚBLICA Nº. 024/2009-CPL/PMB/CTBEL**

A Prefeitura Municipal de Belém – PMB, por intermédio da Comissão Permanente de Licitação – CPL, comunica a reabertura da **Concorrência Pública Nº. 024/2009/CPL/PMB/CTBEL**, cujo objeto é a Concessão da Exploração de até 10.000 (Dez Mil) Vagas de Estacionamento Rotativo para Veículos Tipo “Área Azul” – **CTBEL**, para a análise das propostas no dia 03/03/10 às 9h no mesmo local.

Belém/PA, 01 de março de 2010.  
**Alan Dionísio Souza Leão de Sales**  
Presidente da CPL – PMB

**PREFEITURA MUNICIPAL DE SENADOR JOSÉ PORFÍRIO**  
**NÚMERO DE PUBLICAÇÃO: 74617**  
**AVISO DE LICITAÇÃO**

A Prefeitura Municipal de Senador José Porfírio, torna público, que a abertura de licitação, Modalidade: **PREGÃO PRESENCIAL Nº 005/2010**, Tipo: “Menor Preço Por Item”. Objeto: **O Registro de Preços de Materiais Hidráulicos e de Construção, visando aquisições futuras pelos órgãos participantes do referido certame**, que tinha abertura prevista para o dia **02/03/2010** às 9:00h, foi adiado para o dia **11.03.2010**, no mesmo horário. Informamos que o motivo do adiamento é a retificação do Termo de Referência.

**RAIMUNDO EVAN. P. MENDES**  
Pregoeiro

**PREFEITURA MUNICIPAL DE SENADOR JOSÉ PORFÍRIO**  
**CONCURSO PÚBLICO**

**EDITAL N.º 03/2009-PMSJP, 12 DE FEVEREIRO DE 2010**  
O Prefeito Municipal de Senador José Porfírio, no uso de suas atribuições, torna público o resultado final dos cargos de professores do concurso público destinado ao preenchimento de vagas na Zona Urbana e Zona Rural para o quadro de pessoal efetivo da Prefeitura Municipal de Senador José Porfírio, conforme Edital de Abertura do Concurso nº 01/2009/PMSJP de 13 de outubro de 2009. Informa que a relação por cargo e em ordem de classificação dos candidatos, com o número de inscrição, nome do candidato, pontuação final e colocação no concurso, e quando for o caso, assinalamento PcD (Pessoas com Deficiência), está afixado no quadro de avisos da Prefeitura Municipal de Senador José Porfírio, bem como ficará publicado no site oficial da Instituição realizadora do Concurso Público, Fundação de Amparo e Desenvolvimento da Pesquisa (Fadesp), [www.fadesp.org.br](http://www.fadesp.org.br), Fundação ligada a Universidade Federal do Pará (Ufpa), durante todo o prazo de validade do concurso. O resultado final dos cargos de professores do concurso público, fica devidamente homologado, nesta data, pela Prefeitura Municipal de Senador José Porfírio.

Senador José Porfírio - PA, 12 de fevereiro de 2010.

**Cléto José Alves da Silva**  
Prefeito Municipal de Senador José Porfírio

**PREFEITURA MUNICIPAL DE ANANINDEUA.**  
**AVISO DE LICITAÇÃO PP.2010.001.PMA.SEMED**  
**NÚMERO DE PUBLICAÇÃO: 74465**  
**AVISO DE LICITAÇÃO**

**PREGÃO PRESENCIAL Nº PP.2010.001.PMA.SEMED**  
**Órgão:** Secretaria Municipal de Educação - Prefeitura Municipal de Ananindeua.  
**Objeto:** Aquisição de **GÊNEROS ALIMENTÍCIOS**, destinados à merenda escolar dos alunos cadastrados na VI Etapa do Programa Brasil Alfabetizado – BRALF, do município de Ananindeua.  
**Data, Hora e Local da Abertura: 17/03/2010, às 10:00 horas**, na sala de reuniões da Assessoria de Licitação Secretaria Municipal de Administração – SEMAD/PMA, situada no prédio da SEMAD à Rodovia BR 316, Km 08, Rua Júlia Cordeiro nº 112, Centro, município de Ananindeua/Pará.  
**Edital e informações:** das 08:00 às 14:00h, no mesmo endereço supra, onde o Edital poderá ser obtido isento de qualquer taxa, mediante gravação em CD virgem, fornecido pelo interessado que se identificar. Fone/Fax: (91) 3073-2523.

Ananindeua/PA, 01 de março de 2010.

**Ieda Maria Reis Lira**  
Pregoeira/PMA

**REFEITURA MUNICIPAL DE ANANINDEUA.**  
**AVISO DE LICITAÇÃO PREGAO PRESENCIAL PP2010.006.**  
**PMA.SESAN**

**NÚMERO DE PUBLICAÇÃO: 74517**  
**PREGÃO PRESENCIAL Nº PP.2010.006.PMA.SESAN**  
**Órgão:** Secretaria Municipal de Saneamento e Infra-estrutura - Prefeitura Municipal de Ananindeua.  
**Objeto:** CONTRATAÇÃO DE EMPRESA ESPECIALIZADA PARA O FORNECIMENTO DE AREIA, para atender as obras que serão executadas pela Secretaria Municipal de Saneamento e Infraestrutura, no município de Ananindeua.  
**Data, Hora e Local da Abertura: 15/03/2010, às 10h00min** na sala de reuniões da Secretaria Municipal de Administração – SEMAD/PMA, situada no prédio da SEMAD à Rodovia BR 316, Km 08, Rua Júlia Cordeiro nº 112, Centro, município de Ananindeua/Pará.  
**Edital e informações:** das 08:00 às 14:00h, no mesmo endereço supra, onde o Edital poderá ser obtido isento de qualquer taxa, mediante a gravação em CD virgem, fornecido pelo interessado que se identificar. Fone/Fax: (91) 3073-2523.

Ananindeua/PA, 02 de março de 2010.

**Priscilla Mendes de Mendes**  
Pregoeira/PMA

**CARLOS GONÇALVES**  
**NÚMERO DE PUBLICAÇÃO: 74476**

**CARLOS GONÇALVES**, torna público que em 02/03/2010, solicitou junto à SEMA/PA, a Licença de Instalação - L.I, para construção de uma residência uni-familiar, de sua propriedade, localizada no Condomínio Farol Velho, Rua B, S/N, Salinópolis (PA)

**PREFEITURA MUNICIPAL DE BELÉM**  
**NÚMERO DE PUBLICAÇÃO: 74639**  
**GABINETE DO PREFEITO**  
**COMISSÃO PERMANENTE DE LICITAÇÃO**  
**REVOGAÇÃO**  
**CONCORRÊNCIA PÚBLICA Nº. 002/2010- CPL/PMB/SEMEC**

A Prefeitura Municipal de Belém – PMB, por intermédio da Comissão Permanente de Licitação – CPL, comunica que a **Concorrência Pública Nº. 002/10-CPL/PMB/SEMEC** cujo objeto é a Contratação de Empresa Especializada para a Construção de Duas Unidades de Educação Infantil nos Distritos de Mosqueiro e Outeiro – **SEMEC** foi revogado para melhor adequação do objeto.

Belém/PA, 02 de março de 2010.  
**Alan Dionísio Souza Leão de Sales**  
Presidente da CPL – PMB

**GUSTAVO IND. E COM. DE MADEIRAS LTDA**  
**NÚMERO DE PUBLICAÇÃO: 74327**

**Gustavo Ind. E Com. de Madeiras Ltda.** Av das Indústrias S/N Goianésia do Pará/PA. CNPJ: 04.647.647/0001-60. Tornase publico que solicitou a SEMA-PA, a Renovação de Licença de Operação Prot. 533571/08. Na categoria de Ind. de madeiras.

**TRAMONTINA BELÉM S.A.**  
**NÚMERO DE PUBLICAÇÃO: 73564**  
**CNPJ Nº 14.068.605/0001-29**  
**AVISO AOS ACIONISTAS**

Comunicamos aos Senhores Acionistas que se encontram à sua disposição, na sede social da Companhia sita no Distrito Industrial de Icoaraci, Av. Principal, 700, Setor C, Quadra 2, em Belém, PA, os documentos a que se refere o Artigo 133 da Lei 6404/76, relativos ao exercício social encerrado em 31 de dezembro de 2009.

Belém, em 23 de fevereiro de 2010.

**Clovis Tramontina**  
Presidente do Conselho de Administração

**TRAMONTINA NORTE S.A.**  
**NÚMERO DE PUBLICAÇÃO: 73569**  
**CNPJ Nº 14.098.057/0001-80**  
**AVISO AOS ACIONISTAS**

Comunicamos aos Senhores Acionistas que se encontram à sua disposição, na sede social da Companhia sita no Distrito Industrial de Icoaraci, Av. Principal, 700, Setor C, Quadra 2, em Belém, PA, os documentos a que se refere o Artigo 133 da Lei 6404/76, relativos ao exercício social encerrado em 31 de dezembro de 2009.

Belém, em 23 de fevereiro de 2010.

**Clovis Tramontina**  
Presidente do Conselho de Administração

**PREFEITURA MUNICIPAL DE BENEVIDES**  
**NÚMERO DE PUBLICAÇÃO: 74584**  
**COMISSÃO PERMANENTE DE LICITAÇÃO**  
**INEXIGIBILIDADE DE LICITAÇÃO Nº. 01/2010.**

A Prefeitura Municipal de Benevides/PA, inscrita no CNPJ/MF 05.058.466/0001-61, com sede na Av. Joaquim Pereira de Queiroz, 01, representada pelo Prefeito, Sr. **EDIMAURO RAMOS DE FARIA**, no uso de suas atribuições legais, **RESOLVE:** Determinar a **INEXIGIBILIDADE** na contratação de empresa especializada em serviços de **Telefonia Móvel**, com fundamento no art. 25 da Lei 8.666/93 e alterações.

Benevides, 01 de março de 2010.

**Prefeito Municipal**

**ALUBAR METAIS S/A**  
**NÚMERO DE PUBLICAÇÃO: 74345**

**ALUBAR METAIS S/A** -Torna público que recebeu da SEMA/PA licença de instalação nº 356/2009, com validade de 18/10/2012 para expansão de unidade fabril (17.700m2), instalação de uma central de geração de energia e implantação de um tanque de combustível superficial de 10.000L, na Área 4 – Zona Portuária de Vila do Conde, Barcarena/PA. Protocolo nº 2008/0000423052.  
**ALUBAR METAIS S/A** -Torna público que recebeu da SEMA/PA licença de instalação nº 760/2009, com validade de 19/11/2012 para instalação de uma central de cloro, na Área 4 – Zona Portuária de Vila do Conde, Barcarena/PA. Protocolo nº 2009/0000007827.

**ALUBAR CABOS S/A**  
**NÚMERO DE PUBLICAÇÃO: 74344**

**ALUBAR CABOS S/A** -Torna público que recebeu da SEMA/PA licença de instalação nº 423/2009, com validade de 17/06/2012 para ampliação do bloco administrativo e do galpão G1, construção de galpão para estocagem de bobinas e de sala com 02 pavimentos para manutenção, na Rodovia PA 481 km 2,3 – Vila do Murucupi S/N, Barcarena/ PA. Protocolo nº 2008/0000328715.