



Diário Oficial

Governo convoca a II Conferência Estadual de Economia Solidária

A governadora do Estado assina decreto convocando a II Conferência Estadual de Economia Solidária a se realizar no período de 28 a 30 de abril de 2010. O direito às formas de organização eco-

nômica baseadas no trabalho associado, na propriedade coletiva, na cooperação e na autogestão, reafirmando a economia solidária como estratégia e política de desenvolvimento no Estado do

Pará é o tema a partir do qual a Conferência desenvolverá seus trabalhos, cujo lema é: "Pelo Direito de Produzir e Viver de forma coletiva e Sustentável no Pará e na Amazônia".
(Cad. 1 - Pág. 5)

Ampliação de direitos

Portaria 078/2010, editada pelo Instituto de Assistência aos Servidores do Estado (IASSEP), adota procedimentos para cumprimento da Lei 7.379/2010, que estabelece para os segurados titulares, uma alíquota adicional para os dependentes pais, inclui filho maior de 18 anos, com contribuição para cada dependente genitor até 60 anos de idade estabelecendo percentuais, valor mínimo de contribuição adicional do segurado titular, entre outras medidas ampliando direitos dos servidores.
(Cad. 3 - Pág. 7)

Convocação de candidatos

A Universidade do Estado do Pará lista candidatos convocados para matrícula com remanejamento de vagas do Prise para o Prosel, no período de 09 a 12 de março de 2010. A UEPA também convoca classificados para matrícula no Prise e Prosel-2010, no mesmo período.
(Cad. 5 - Pág. 7)

Repasses de Quota-Parte

A Secretaria da Fazenda informa o valor dos repasses da Quota-Parte Municipal do IPI Exportação referente à 2ª parcela de fevereiro de 2010; da Quota-Parte Municipal do IPVA do período de 01 a 31/01/2010; e o repasse do ICMS dos períodos de 06 a 17 e 18 a 26 de fevereiro de 2010.
(Cad. 3 - Pág. 14)

Cooperação técnica

Termo aditivo altera o Plano de Trabalho para inclusão da Secretaria de Estado de Planejamento, Orçamento e Finanças como partícipe do Comitê Gestor do Acordo de Cooperação Técnica firmado entre o Ministério do Planejamento, Orçamento e Gestão, através da Gerência Regional de Patrimônio da União e o Estado do Pará, por meio da Sedurb, Iterpa, COHAB, Casa Civil e SEPOF.
(Cad. 1 - Pág. 8)

Técnico em Saúde Bucal

A Secretaria de Estado de Saúde, através da Escola Técnica do SUS "Dr. Manuel Ayres" abre inscrições, no período de 08 a 12 de março de 2010, para o Curso Técnico em Saúde Bucal. Serão ofertadas 45 vagas para atender a necessidade dos municípios adstritos do 12º Centro Regional de Saúde.
(Cad. 4 - Pág. 12)

Prolongamento da João Paulo II

A Secretaria de Estado de Projetos Estratégicos contrata empresa especializada em serviços de engenharia para elaboração do Relatório de Controle Ambiental visando a obtenção de licença de operação para o prolongamento da Av. João Paulo II, do projeto Ação Metrópole, obras integradas de transporte.
(Cad. 5 - Pág. 9)

A História no Diário Oficial

MAGALHÃES BARATA (CXXIX)

A edição do Diário Oficial do Estado do dia 29 de agosto de 1957 publica a Lei nº. 3.191, de 02 de julho de 1957, sancionada por Juscelino Kubitschek, então presidente da República, criando a Universidade do Pará, com sede em Belém, capital do Estado do Pará, integrada no Ministério da Educação e Cultura.

A Universidade, na forma da lei, teria personalidade jurídica e gozaria de autonomia didática, financeira, administrativa e disciplinar, e seria composta dos seguintes estabelecimentos de ensino superior: Faculdade de Medicina e Cirurgia do Pará (Lei nº. 1.049, de 03 de janeiro de 1950); Faculdade de Direito do Pará (Lei nº. 1.254, de 04 de dezembro de 1950); Faculdade de Farmácia de Belém do Pará (Lei nº. 1.254, de 04 de dezembro de 1950); Escola de Engenharia do Pará (Decreto nº. 7.215, de 24 de maio de 1941); Faculdade de Odontologia do Pará (Decreto nº. 6.072, de 13 de agosto 1940); Faculdade de Filosofia, Ciências e Letras do Pará e Faculdade de Ciências Econômicas, Contábeis e Atuariais do Pará.



119 Anos

IMPrensa OFICIAL
DO ESTADO DO PARÁ

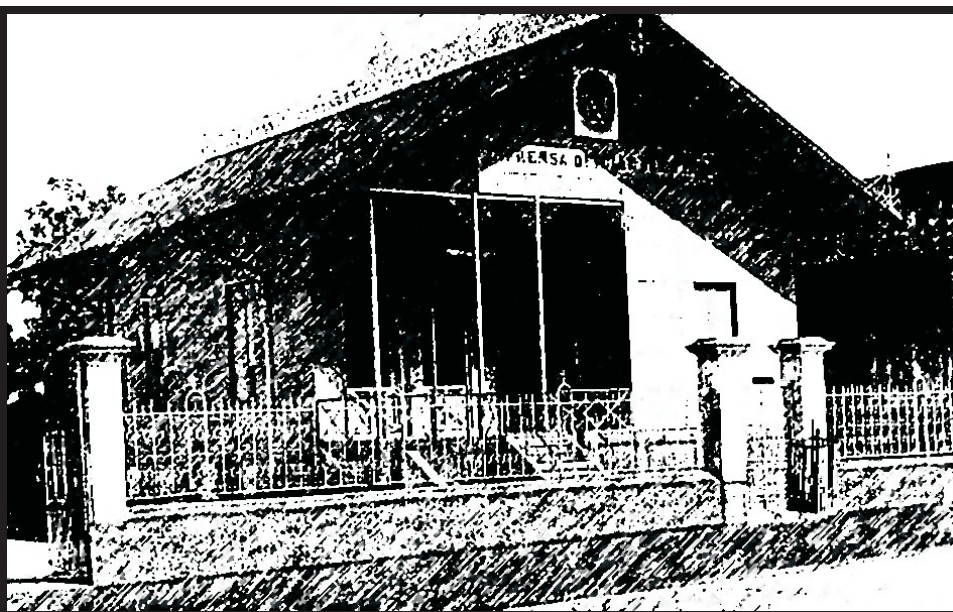

Informação que faz história

ASSINATURAS

(91) 4009-7818 / 4009-7810

Semestral: (capital).....R\$ 200,00

Outras cidades:.....R\$ 350,00

Anual:.....(capital).....R\$ 400,00

Outras cidades:.....R\$ 650,00

PUBLICAÇÕES

(91) 4009-7819 / 4009-7810

cm x coluna de 8cm:R\$ 65,00

O padrão de publicação deve ser a fonte **VERDANA**, com tamanho do corpo 7.

ORÇAMENTO GRÁFICO

(91) 4009-7817 / 4009-7810

EXEMPLAR

Avulso:.....R\$ 2,00

Atrasado:.....R\$ 3,00

OBSERVAÇÕES

As assinaturas do DIÁRIO OFICIAL, não dão direito ao recebimento de CADERNOS ESPECIAIS, elaborados exclusivamente para distribuição aos órgãos interessados.

RECLAMAÇÃO

Na capital, deverá ser feita 24 horas após a circulação do Diário, e 8 dias nos demais Municípios e outros Estados.

SAC

4009-7818

4009-7810

sac@ioepa.com.br

A HISTÓRIA NO DIÁRIO OFICIAL

por Ribamar Castro

Travessa do Chaco, 2271 • CEP: 66.093-410. Bairro do Marco
(91) 4009-7800, FAX:(91) 4009-7802. Belém • Pará • Brasil



ANA JÚLIA CAREPA
GOVERNADORA DO ESTADO

ODAIR SANTOS CORRÊA
Vice-Governador do Estado

DOMINGOS JUVENIL NUNES DE SOUZA
Presidente da Assembléia Legislativa do Estado

RÔMULO JOSÉ FERREIRA NUNES
Presidente do Tribunal de Justiça do Estado

GERALDO DE MENDONÇA ROCHA
Procurador Geral de Justiça



**DIRETORIA, ADMINISTRAÇÃO,
REDAÇÃO E PARQUE GRÁFICO**

Trav. do Chaco, nº 2271 - Marco - CEP: 66.093-410
Belém - Pará. PABX: 4009-7800 - FAX: 4009-7819

JOSÉ FRANCISCO DE JESUS PANTOJA PEREIRA
Presidente

LAURIVALDO DA CONCEIÇÃO DOS REIS
Diretor Administrativo e Financeiro

JOÃO AUGUSTO RIOS BRITO
Diretor de Documentação e Tecnologia

LUIZ CARLOS SILVA MARTINS
Diretor Industrial

DO

online

www.ioepa.com.br

NESTA EDIÇÃO | SEGUNDA-FEIRA, 08 DE MARÇO DE 2010

Executivo

GABINETE DA GOVERNADORA CAD. 1 - PÁG. 5
CASA CIVIL DA GOVERNADORIA CAD. 1 - PÁG. 5
CASA MILITAR DA GOVERNADORIA CAD. 1 - PÁG. 8
PROCURADORIA GERAL DO ESTADO CAD. 1 - PÁG. 8
AÇÃO SOCIAL INTEGRADA DO PALÁCIO
DO GOVERNO CAD. 1 - PÁG. 8
DEFENSORIA PÚBLICA DO ESTADO CAD. 1 - PÁG. 8
AGÊNCIA ESTADUAL DE REGULAÇÃO
E CONTROLE DE SERVIÇOS PÚBLICOS CAD. 1 - PÁG. 9

SECRETARIA DE ESTADO DE GOVERNO CAD. 1 - PÁG. 10

SECRETARIA DE ESTADO DE COMUNICAÇÃO
FUNDAÇÃO PARAENSE DE RADIODIFUSÃO CAD. 1 - PÁG. 10

SECRETARIA DE ESTADO DE ADMINISTRAÇÃO CAD. 1 - PÁG. 10
INSTITUTO DE ASSISTÊNCIA AOS
SERVIDORES DO ESTADO CAD. 3 - PÁG. 6
EMPRESA DE PROCESSAMENTO DE DADOS
DO PARÁ CAD. 3 - PÁG. 7
INSTITUTO DE GESTÃO PREVIDENCIÁRIA
DO ESTADO DO PARÁ CAD. 3 - PÁG. 7

**SECRETARIA DE ESTADO DE
DESENVOLVIMENTO URBANO E REGIONAL** CAD. 3 - PÁG. 8
COMPANHIA DE SANEAMENTO DO PARÁ CAD. 3 - PÁG. 8
COMPANHIA DE HABITAÇÃO DO
ESTADO DO PARÁ CAD. 3 - PÁG. 8

SECRETARIA DE ESTADO DE AGRICULTURA CAD. 3 - PÁG. 8
INSTITUTO DE TERRAS DO PARÁ CAD. 3 - PÁG. 9
EMPRESA DE ASSISTÊNCIA TÉCNICA E
EXTENSÃO RURAL DO ESTADO DO PARÁ CAD. 3 - PÁG. 9
AGÊNCIA DE DEFESA AGROPECUÁRIA DO
ESTADO DO PARÁ CAD. 3 - PÁG. 9

**SECRETARIA DE ESTADO
DE ESPORTE E LAZER** CAD. 3 - PÁG. 11

**SECRETARIA DE ESTADO DE DESENVOLVIMENTO,
CIÊNCIA E TECNOLOGIA** CAD. 3 - PÁG. 11
COMPANHIA PARAENSE DE TURISMO CAD. 3 - PÁG. 11
FUNDAÇÃO DE AMPARO À PESQUISA DO
ESTADO DO PARÁ CAD. 3 - PÁG. 11

SECRETARIA DE ESTADO DA FAZENDA CAD. 3 - PÁG. 12
BANCO DO ESTADO DO PARÁ CAD. 4 - PÁG. 2

**SECRETARIA DE ESTADO
DE MEIO AMBIENTE** CAD. 4 - PÁG. 2
INSTITUTO DE DESENVOLVIMENTO FLORESTAL CAD. 4 - PÁG. 3

**SECRETARIA DE ESTADO DE
SEGURANÇA PÚBLICA** CAD. 4 - PÁG. 3

POLÍCIA CIVIL CAD. 4 - PÁG. 4
POLÍCIA MILITAR CAD. 4 - PÁG. 4
SUPERINTENDÊNCIA DO SISTEMA
PENITENCIÁRIO DO ESTADO DO PARÁ CAD. 4 - PÁG. 4
DEPARTAMENTO DE TRÂNSITO DO
ESTADO DO PARÁ CAD. 4 - PÁG. 5

**SECRETARIA DE ESTADO DE
SAÚDE PÚBLICA** CAD. 4 - PÁG. 6
HOSPITAL OPHIR LOYOLA CAD. 4 - PÁG. 16
FUNDAÇÃO SANTA CASA DE
MISERICÓRDIA DO PARÁ CAD. 4 - PÁG. 16
CENTRO DE HEMOTERAPIA E
HEMATOLOGIA DO PARÁ CAD. 4 - PÁG. 16
HOSPITAL DE CLÍNICAS GASPAR VIANNA CAD. 5 - PÁG. 1

SECRETARIA DE ESTADO DE CULTURA CAD. 5 - PÁG. 1
FUNDAÇÃO CARLOS GOMES CAD. 5 - PÁG. 1
SECRETARIA DE ESTADO DE EDUCAÇÃO CAD. 5 - PÁG. 2
UNIVERSIDADE DO ESTADO DO PARÁ CAD. 5 - PÁG. 7

**SECRETARIA DE ESTADO DE ASSISTÊNCIA E
DESENVOLVIMENTO SOCIAL** CAD. 5 - PÁG. 7
FUNDAÇÃO DA CRIANÇA E DO ADOLESCENTE
DO PARÁ CAD. 5 - PÁG. 8

**SECRETARIA DE ESTADO DE
JUSTIÇA E DIREITOS HUMANOS** CAD. 5 - PÁG. 8
**SECRETARIA DE ESTADO DE
PROJETOS ESTRATÉGICOS** CAD. 5 - PÁG. 9
NÚCLEO DE GERENCIAMENTO DO PARÁ RURAL CAD. 5 - PÁG. 9

**SECRETARIA DE ESTADO DE PESCA
E AQUICULTURA** CAD. 5 - PÁG. 9

**SECRETARIA DE ESTADO DE
TRABALHO, EMPREGO E RENDA** CAD. 5 - PÁG. 10

MINISTÉRIO PÚBLICO DO ESTADO DO PARÁ .. CAD. 5 - PÁG. 10

ÓRGÃOS
CENTRO DE PERÍCIAS CIENTÍFICAS
RENATO CHAVES CAD. 5 - PÁG. 10
ESCOLA DE GOVERNO DO ESTADO DO PARÁ CAD. 5 - PÁG. 11
INSTITUTO DE ARTES DO PARÁ CAD. 5 - PÁG. 12
SECRETARIA DE ESTADO DE PLANEJAMENTO,
ORÇAMENTO E FINANÇAS CAD. 5 - PÁG. 12
SECRETARIA DE ESTADO DE TRANSPORTES CAD. 5 - PÁG. 13

TRIBUNAL DE CONTAS DO ESTADO DO PARÁ .. CAD. 5 - PÁG. 13

TRIBUNAL DE JUSTIÇA DO ESTADO DO PARÁ ... CAD. 6 - PÁG. 2

**TRIBUNAL DE CONTAS DOS MUNICÍPIOS
DO ESTADO DO PARÁ** CAD. 6 - PÁG. 3

PARTICULARES CAD. 6 - PÁG. 6

SECRETARIAS

GABINETE DA GOVERNADORA

Governadora do Estado: Ana Júlia Carepa
Tel.: (91) 3214-5668 / 5587 Fax: (91) 3248-0133

VICE-GOVERNADORIA DO ESTADO

Vice-Governador: Odair Santos Correia
Tel.: (91) 3201-3774 Fax: (91) 3201-3753

CASA CIVIL DA GOVERNADORIA DO ESTADO

Chefe: Cláudio Alberto Castelo Branco Puty
Tel.: (91) 3214- 5568 / 5570 / 5576 / 5572 Fax: (91) 3248-1575

CASA MILITAR DA GOVERNADORIA DO ESTADO

Chefe: Coronel QOPM Raimundo de Oliveira Pantoja Júnior
Tel.: (91) 3084-2450 / 2456 Fax: (91) 3084-2455

CONSULTORIA GERAL DO ESTADO - CGE

Consultor: Carlos Botelho Da Costa
Tel.: (91) 3248-0404 Fax: (91) 3248-3294

DEFENSORIA PÚBLICA DO ESTADO

Defensor: Antônio Roberto Figueiredo Cardoso
Tel.: (91) 3201-2712 / 2697 / 2713 Fax: (91) 3201-2690

AUDITORIA GERAL DO ESTADO - AGE

Auditora: Tereza Regina de Jesus Cordovil
Tel.: (91) 3201-3734 / 3653 Fax: (91) 3201-3748

AÇÃO SOCIAL INTEGRADA DO PALÁCIO DO GOVERNO - ASIPAG

Presidente: Pio X Sampaio Leite
Tel.: (91) 3344-4220 / 4222 Fax: (91) 3344-4221

SECRETARIA DE ESTADO DE COMUNICAÇÃO - SECOM

Secretário: Paulo Roberto Ferreira
Tel.: (91) 3202-0931 / 0901 Fax: (91) 3202-0903

CERIMONIAL DA GOVERNADORIA DO ESTADO

Chefe: Márcia Gentil Nogueira de Freitas
Tel.: (91) 3214-5565 Fax: (91) 3248-1539

SECRETARIA DE ESTADO DE GOVERNO

Secretário: Edilson Rodrigues de Sousa
Tel.: (91) 3201-3767/3777 Fax: (91) 3201-3655

SECRETARIA DE ESTADO INTEGRAÇÃO REGIONAL - SEIR

Secretário: André Luis Assunção de Farias
Tel.: (91) 3201-3763 / 3201-3610 Fax: (91) 3201-3664

SECRETARIA DE ESTADO DE SEGURANÇA PÚBLICA - SEGUP

Secretário: Geraldo José de Araújo
Tel.: (91) 3215-2200 / 3215-2255 Fax: (91) 3225-2644

PROCURADORIA-GERAL DO ESTADO - PGE

Procurador Geral: Ibraim José Das Mercês Rocha
Tel.: (91) 3225-0811 / 0777 Fax: (91) 3241-2828

SECRETARIA DE ESTADO DE ADMINISTRAÇÃO - SEAD

Secretário: Wilson Modesto Figueiredo
Tel.: (91) 3289- 6202 / 6224 Fax: (91) 3241-2971

IMPRENSA OFICIAL DO ESTADO - IOEPA

Presidente: José Francisco de Jesus Pantoja Pereira
Tel.: (91) 4009-7800 Fax: (91) 4009-7802

FUNDAÇÃO PARAENSE DE RADIODIFUSÃO - FUNTELPA

Presidente: Regina Lúcia Alves de Lima
Tel.: (91) 3228-0838 / 4005-7746 Fax: (91) 3226-6753

SECRETARIA DE ESTADO DE JUSTIÇA E DIREITOS HUMANOS - SEJUDH

Secretário: Fábio de Melo Figueiras
Tel.: (91) 4009-2722 / 2723 / 2744 / 2700 Fax: (91) 3225-1632 / 3242-9651

SECRETARIA DE ESTADO DA FAZENDA - SEFA

Secretário: José Raimundo Barreto Trindade
Tel.: (91) 3222-5720 / 3218-4200 / 4324 Fax: (91) 3223-0776

BANCO DO ESTADO DO PARÁ - BANPARÁ

Presidente Interino: Afonso Rodrigues Vianna Neto
Tel.: (91) 3210-3320 / 3209 Fax: (91) 3223-0823

SECRETARIA DE ESTADO DE OBRAS PÚBLICAS - SEOP

Secretário: Francisco Das Chagas Silva Melo Filho
Tel.: (91) 3183-0002 / 0003 Fax: (91) 3183-0002 / 0004

SECRETARIA DE ESTADO DE SAÚDE PÚBLICA - SESPA

Secretária: Maria Sílvia Martins Comarú Leal
Tel.: (91) 4006-4800 / 4804/ 4805 Fax: (91) 4006-4849

SECRETARIA DE ESTADO DE EDUCAÇÃO - SEDUC

Secretária: Maria do Socorro da Costa Coelho
Tel.: (91) 3211-5107 / 5160 / 5161 Fax: (91) 3211-5026

UNIVERSIDADE DO ESTADO DO PARÁ - UEPA

Reitora: Marília Brasil Xavier
Tel.: (91) 3244-5177 Fax: (91) 3244-5460

SECRETARIA DE ESTADO DE PLANEJAMENTO, ORÇAMENTO E FINANÇAS - SEPOF

Secretário: José Júlio Ferreira Lima
Tel.: (91) 3241-9291 / 3242-9900 / 3204-7417 Fax: (91) 3241-0709

SECRETÁRIA DE ESTADO DE CULTURA - SECULT

Secretário: Edilson Moura Da Silva
Tel.: (91) 4009-8736 / 8740 Fax: (91) 4009-8740

SECRETARIA DE ESTADO DE DESENVOLVIMENTO, CIÊNCIA E TECNOLOGIA - SEDECT

Secretário: Maurílio de Abreu Monteiro
Tel.: (91 4009-2510 / 4009-2512 Fax: (91) 3242-5969

SECRETARIA DE ESTADO DE TRABALHO, EMPREGO E RENDA - SETER

Secretária: Ivanise Coelho Gasparim
Tel.: (91) 3241-4168 / 3222-5986 Fax: (91) 3222-5986

SECRETARIA DE ESTADO DE TRANSPORTES - SETRAN

Secretários: Valdir Ganzer
Tel.: (91) 3218-78007846/7805 3243-3256 Fax: (91) 3231-5845

SECRETARIA DE ESTADO DE MEIO AMBIENTE - SEMA

Secretário: Anibal Pessoa Picanço
Tel.: (91) 3184-3330 / 3341 Geral: 3184-3300 Fax: (91) 3276-8564

SECRETARIA DE ESTADO DE DESENVOLVIMENTO URBANO E REGIONAL - SEDURB

Secretária: Ana Suely Maia De Oliveira
Tel.: (91) 3243-0406 / 0677/ 4466 Fax: (91) 3238-2828

SECRETARIA DE ESTADO DE ESPORTE E LAZER - SEEL

Secretário: Jorge Luiz Guimarães Panzera
Tel.: (91) 3201-2300 Fax: (91) 3201-2331

SECRETARIA DE ESTADO DE ASSISTÊNCIA E DESENVOLVIMENTO SOCIAL

Secretária: Eutalia Barbosa Rodrigues
Tel.: Fax: (91) 3254-1373

SECRETARIA DE ESTADO DE PROJETOS ESTRATÉGICOS

Secretário: Marclio de Abreu Monteiro
Tel.: (91) 3201-3690 / 3684 / 3771 Fax: (91) 3201-3683

SECRETARIA DE ESTADO DE PESCA E AQUICULTURA

Secretária: Antônia do Socorro Pena da Gama
Tel.: (91) 4006-1286 Fax: (91) 4006-1262

POLÍCIA CIVIL

Delegado Geral: Raimundo Benassuly Maués Júnior
Tel.: (91) 4006-9045 Fax: (91) 3252-0050

POLÍCIA MILITAR DO PARÁ - PM

Comandante Geral: Coronel QOPM Luiz Dário da Silva Teixeira
Tel.: (91) 3277-5644 Fax: (91) 3277-5644

CORPO DE BOMBEIROS MILITAR DO PARÁ - CBM

Comandante Geral: Coronel QOBM Paulo Gerson Novaes De Almeida
Tel.: (91) 4006-8351/8352 Fax: (91) 4006-8353

SUPERINTENDÊNCIA DO SISTEMA PENITENCIÁRIO DO ESTADO DO PARÁ - SUSIPE

Superintendente: Justiano Alves Júnior
Tel.: (91) 3230-2214 / 3242-2539 Fax: (91) 3224-6726

DEPARTAMENTO DE TRÂNSITO DO ESTADO DO PARÁ - DETRAN

Diretor Superintendente: Alberto Campos Ribeiro
Tel.: (91) 3214-6364 / 6253 Fax: (91) 3214-6249 / 3084-6249

INSTITUTO DE ASSISTÊNCIA À SAÚDE DOS SERVIDORES DO ESTADO DO PARÁ - IASEP

Presidente: Sandra Helena Moraes Leite
Tel.: (91) 4006-7954 / 7965 / 7991 / 7994 Fax: (91) 4006-7962 / 7972

LOTERIA DO ESTADO DO PARÁ - LOTERPA

Presidente: Márcio Alfredo Rodrigues de Oliveira
Tel.: (91) 3242-3710 / 9027 Direto: 3242-9027 Fax: (91) 3242-9656

JUNTA COMERCIAL DO ESTADO DO PARÁ - JUCEPA

Presidente: José Artur Guedes Tourinho
Tel.: (91) 3217-5801 / 5802 / 5803 Fax: (91) 3217-5840

SECRETARIA DE ESTADO DE AGRICULTURA - SAGRI

Secretário: Cássio Alves Pereira
Tel.: (91) 3226-8904 / 1363 Fax: (91) 3226-7864 /3246-6168

INSTITUTO DE TERRAS DO PARÁ - ITERPA

Presidente: José Heder Benatti
Tel.: (91) 3181-6500 / 6501 Pabx: 3181-6500 Fax: (91) 3229-9488

INSTITUTO DE METROLOGIA DO PARÁ - IMEP

Presidente: Francisco Sávio Fernandez Miléo
Tel.: (91) 3246-2554 / 2404 / 1800 Fax: (91) 3266-1526

AGÊNCIA DE REGULAÇÃO E CONTROLE DE SERVIÇOS PÚBLICOS - ARCON

Diretor Geral: Miguel Fortunato Gomes dos Santos Júnior
Tel.: (91) 3213-3403 / 3241-1717 Fax: (91) 3213-3418

CENTRO DE PERÍCIAS CIENTÍFICAS RENATO CHAVES - CPC

Diretor Geral: Raimundo Humberto Pena de Oliveira
Tel.: (91) 4009-6012 Geral: 4009-6075 Fax: (91) 4009-6016

INSTITUTO DE GESTÃO PREVIDENCIÁRIA DO ESTADO DO PARÁ - IGEPREV

Presidente: Walter Silveira Franco
Tel.: (91) 3230-3521 Fax: (91) 3230-3521

ESCOLA DE GOVERNO DO ESTADO DO PARÁ - EGPA

Diretor Geral: Divino dos Santos
Tel.: (91) 3214-6802 Fax: (91) 3214-6802

HOSPITAL “OFIR LOYOLA”

Diretor Geral: Paulo Cardoso Soares
Tel.: (91) 3342-1100 / 3342-1305 Geral: 3289-1002 Fax: (91) 3289-1009

CENTRO DE HEMOTERAPIA E HEMATOLOGIA - HEMOPA

Presidente: Maria de Fátima Pombo Montoril
Tel.: (91) 3242-6905 / 9100 Fax: (91) 3242-6905

FUNDAÇÃO SANTA CASA DE MISERICÓRDIA DO PARÁ

Presidente: Maurício Cezar Soares Bezerra
Tel.: (91) 3241-5208 / 4009-2241 Fax: (91) 4009-2299

FUNDAÇÃO HOSPITAL “GASPAR VIANNA”

Presidente: Benedito Paulo Bezerra
Tel.: (91) 3276-5665 / 0601 Fax: (91) 3276-1150

FUNDAÇÃO DA CRIANÇA E DO ADOLESCENTE DO PARÁ - FUNCAP

Presidente: Euníciana Peloso da Silva
Tel.: (91) 3204-0201 Fax: (91) 3204-0204

FUNDAÇÃO “CURRO VELHO”

Superintendente: Valmir Carlos Bispo Santos
Tel.: (91) 3184-9100 Fax: (91) 3184-9109

FUNDAÇÃO “CARLOS GOMES”

Superintendente: Daniel Freitas de Araújo
Tel.: (91) 3201-9450 / 3242-7431 Fax: (91) 3201-9450

INSTITUTO DE ARTES DO PARÁ - IAP

Presidente: Jaime De Oliveira Bibas
Tel.: (91) 4006-2932 / 2923 / 2924 Fax: (91) 3225-2860

INSTITUTO DE DESENVOLVIMENTO FLORESTAL DO ESTADO DO PARÁ-IDEFLOR

Diretor Geral: Jorge Alberto Gazel Yared
Tel.: (91) 3184-3377 / 3362 Fax: (91) 3184-3377

FUNDAÇÃO CULTURAL DO PARÁ “TANCREDO NEVES” - CENTUR

Presidente: Gerson Banhos Silva de Araújo
Tel.: (91) 3202-4350 / 4333 Fax: (91) 3202-4351

COORDENADORIA DE COOPERAÇÃO INTERNACIONAL PARA O DESENVOLVIMENTO SUSTENTÁVEL – CIDS

Secretária-Chefe: Maria de Nazaré Oliveira Imbiriba Mitschein
Tel.: (91) 3201 – 3773/3201- 3682. Fax: (91) 3201-3624.

COMPANHIA DE SANEAMENTO DO PARÁ - COSANPA

Presidente: Eduardo de Castro Ribeiro Júnior
Tel.: (91) 3202-8400 / 8562 Fax: (91) 3226-2739

COMPANHIA DE HABITAÇÃO DO ESTADO DO PARÁ - COHAB

Presidente: Geraldo Chicre Bitar Pinheiro
Tel.: (91) 3214-8400/8500/8101/8502 3243-4575 Fax: (91) 3243-0555

COMPANHIA PARAENSE DE TURISMO - PARATUR

Presidente: Ann Clélia de Barros Pontes
Tel.: (91) 3223-2130 Fax: (91) 3223-6198

CENTRAL DE ABASTECIMENTO DO PARÁ S/A - CEASA

Presidente: Marco Antônio Soares Raposo
Tel.: (91) 3228-9191 / 9260 / 9157 Fax: (91) 3228-9191

COMPANHIA DE PORTOS E HIDROVIAS DO ESTADO DO PARÁ - CPH

Presidente: Nilton Cesar Almeida Queiroz
Tel.: (91) 3201-3609 Fax: (91) 3201-3715

EMPRESA DE ASSISTÊNCIA TÉCNICA E EXTENSÃO RURAL DO ESTADO DO PARÁ - EMATER

Presidente: Williamson do Brasil de Sousa Lima
Tel.: (91) 3256-1931 / 0150 Fax: (91) 3256-0015

AGÊNCIA DE DEFESA AGROPECUÁRIA DO ESTADO DO PARÁ

Diretor Geral: Aliomar Arapiraca da Silva
Tel.: (91) 3210-1104 / 1102 Fax: (91) 3210-1105

EMPRESA DE PROCESSAMENTO DE DADOS DO ESTADO DO PARÁ - PRODEPA

Presidente: Carlos Renato Lisboa Frances
Tel.: (91) 3344-5201 / 5208 / 5217 Fax: (91) 3344-5204

MINISTÉRIO PÚBLICO

Procurador Geral: Geraldo De Mendonça Rocha
Tel.: (91) 4006-3423 / 3411 / 4006-3416 Cerimonial Fax: (91) 3223-3585

TRIBUNAL DE JUSTIÇA DO ESTADO - TJE

Presidente: Desembargador Rômulo José Ferreira Nunes
Tel.: (91) 3205-3000 Fax: (91) 3205-3204

TRIBUNAL REGIONAL ELEITORAL - TRE

Presidente: Desembargador João José da Silva Maroja
Tel.: (91) 3241-2358 Fax: (91) 3223-2802

TRIBUNAL DE CONTAS DO ESTADO - TCE

Presidente: Maria de Lourdes Lima de Oliveira
Tel.: (91) 3210-0600 / 0602 Fax: (91) 3210-0618

TRIBUNAL DE CONTAS DOS MUNICÍPIOS - TCM

Presidente: Rosa de Fátima Barge Hage
Tel.: (91) 3244-4700 Fax: (91) 3244-5634

Executivo 1

SEGUNDA-FEIRA, 08 DE MARÇO DE 2010

GABINETE DA GOVERNADORA



DECRETO DE 5 DE MARÇO DE 2010

Convoca a II Conferência Estadual de Economia Solidária e dá outras providências.

A GOVERNADORA DO ESTADO DO PARÁ, usando das atribuições que lhe são conferidas pelo art. 135, inciso V, da Constituição Estadual, e tendo em vista o disposto no art. 22 do Regulamento Geral da II Conferência Nacional de Economia Solidária, RESOLVE:

Art. 1º Convocar a II Conferência Estadual de Economia Solidária, a se realizar no período de 28 a 30 de abril de 2010.

Art. 2º A II Conferência Estadual de Economia Solidária desenvolverá seus trabalhos a partir do tema: O direito às formas de organização econômica baseadas no trabalho associado, na propriedade coletiva, na cooperação e na autogestão, reafirmando a Economia Solidária como estratégia e política de desenvolvimento no Estado do Pará e do lema: "Pelo Direito de Produzir e Viver de forma coletiva e Sustentável no Pará e na Amazônia".

Art. 3º A referida Conferência terá como finalidades:

I - realizar um balanço sobre os avanços, limites e desafios da Economia Solidária e das Políticas Públicas de Economia Solidária no atual contexto socioeconômico, político, cultural e ambiental nacional e internacional.

II - avançar no reconhecimento do direito a formas de organização econômica baseadas no trabalho associado, na propriedade coletiva, na cooperação, na autogestão, na sustentabilidade e na solidariedade.

III - propor prioridades, estratégias e instrumentos efetivos de políticas públicas e programas de economia solidária, com participação e controle social.

IV - promover o conhecimento mútuo e a articulação dos Poderes Públicos, das organizações e sujeitos que constroem a Economia Solidária.

Art. 4º A II Conferência Estadual de Economia Solidária terá participação dos seguintes segmentos, representados por seus delegados eleitos nas Conferências Territoriais:

I - Segmento: a) representantes dos gestores públicos;

II - Segmento: b) organizações da sociedade civil: entidades de fomento e apoio a economia solidária, outras organizações da sociedade civil e movimentos sociais e populares; e

III - Segmento: c) empreendimentos Econômicos Solidários e suas organizações de representação.

§ 1º Na Conferência Estadual participam todos que se declarem como pertencentes a estes segmentos eleitos na condição de delegados nas Conferências Territoriais, com direito de voz e voto e os demais na condição de convidados.

§ 2º Deve ser observada a seguinte proporcionalidade de representação dos diversos segmentos:

I - Segmento: a) 25%

II - Segmento: b) 25%

III - Segmento: c) 50%

Art. 5º Fica instituída a Comissão organizadora Estadual com as seguintes atribuições:

I - definir o regimento estadual contendo os critérios de participação na Conferência Estadual, para eleição de delegados, para a realização das Conferências Territoriais ou Regionais de acordo com as peculiaridades do Estado respeitadas as diretrizes e as definições e cronograma deste Decreto, especialmente aquelas relativas aos participantes e sua proporcionalidade;

II - definir e organizar subcomissões de trabalho para auxiliar suas atividades;

III - organizar as atividades e definir regimento da Plenária;

IV - sistematizar os Relatórios das Conferências territoriais ou Regionais;

V - enviar lista dos delegados titulares e suplentes para a Coordenação Nacional da Conferência;

VI - enviar todas as contribuições e decisões da Conferência Estadual quanto ao documento-base.

VII - definir e validar a realização das Conferências Territoriais ou Regionais à Conferência Estadual.

VIII - definir os critérios e proporcionalidade dos participantes da Conferência Estadual que serão escolhidos nas conferências territoriais ou regionais, levando em consideração o número de votantes naquelas conferências territoriais ou regionais.

Art. 6º A Comissão Organizadora Estadual terá a seguinte composição:

I - representantes do Poder Público, indicado pelo titular do órgão:

a) Superintendência Regional do Trabalho - Pará - facultada sua participação;

b) Secretaria de Estado de Trabalho, Emprego e Renda;

c) Secretaria de Estado de Agricultura;

d) Secretaria de Estado de Pesca e Aquicultura;

e) Secretaria de Estado de Assistência e Desenvolvimento Social;

f) Casa Civil da Governadoria do Estado;

g) Empresa de Assistência Técnica e Extensão Rural do Estado do Pará;

II - representantes dos empreendimentos econômicos solidários e suas organizações, indicados por seu presidente ou representante legal:

a) Amazônia Designer

b) União e Solidariedade das Cooperativas e Empreendimentos de Economia Social do Brasil - UNISOL;

c) Cooperativa de Catadores dos Materiais Recicláveis - CONCAVES;

d) Cooperativa de Empreendimentos Solidários e Produtores de Moda do Estado do Pará - ASCOOP;

e) Cooperativa de Agricultores Familiares de Terra Alta.

III - Representantes de entidades e organizações da Sociedade Civil e Movimentos Sociais, indicados por seu Presidente ou Representante Legal:

a) Instituto Marista de Solidariedade;

b) Instituto Saber Ser Amazônia Ribeirinha;

c) Cáritas Brasileira Regional Norte II;

d) Associação de Desenvolvimento Sustentável e Solidário de Marituba;

e) Incubadora Tecnológica de Cooperativa e Empreendimentos Solidários.

Art. 7º Na Conferência serão realizadas as seguintes atividades: painéis, discussão em grupos temáticos e plenárias, conforme detalho abaixo:

I - os painéis tratarão dos grandes temas da Conferência e contarão com a participação dos segmentos que compõem a II Conferência.

II - os grupos temáticos serão responsáveis pela discussão dos temas, aprofundando elementos centrais tratados nos Painéis. Os trabalhos em grupo contarão com um coordenador e um relator que será escolhido pelo próprio grupo. A comissão Organizadora disponibilizará uma pessoa de apoio para cada grupo, junto ao coordenador e relator.

III - os grupos temáticos serão constituídos por, no máximo, 50 participantes. Por ocasião da inscrição dos delegados estes indicarão dois temas de sua preferência, que servirá de base para a formação dos grupos.

IV - as plenárias constituirão os momentos de socialização do trabalho dos grupos temáticos e das deliberações relativas a proposições sobre o documento-base, apresentação e liberação de moções e de outros encaminhamentos que constarão no relatório final da conferência.

Art. 8º Os resultados da II Conferência Estadual e a relação de delegados para a II Conferência Nacional de Economia Solidária devem ser remetidos à Comissão Organizadora Nacional em formulário próprio a ser distribuído.

Parágrafo único. Na definição da lista de delegados, além da proporcionalidade definida pela Comissão Organizadora Nacional será considerada a diversidade:

a) territorial e/ou regional;

b) das atividades econômicas solidárias e das formas de organização;

c) de gênero e das populações e comunidades tradicionais.

Art. 9º Os casos omissos e conflitantes deverão ser decididos pela Comissão Organizadora Estadual, cabendo recurso à Comissão Organizadora Nacional.

Art. 10. Fica delegada a Secretaria de Estado de Trabalho, Emprego e Renda a adoção de outras providências necessárias ao cumprimento do objeto deste Decreto.

Art. 11. Cabe a Secretaria de Estado de Trabalho, Emprego e Renda coordenar, supervisionar e auxiliar os trabalhos da Comissão Organizadora da II Conferência Estadual de Economia Solidária e dar encaminhamento a suas resoluções, atendendo aos aspectos técnicos, políticos e administrativos.

Art. 12. Este Decreto entra em vigor na data de sua publicação, retroagindo seus efeitos a 10 de fevereiro de 2010.

PALÁCIO DO GOVERNO, 5 de março de 2010.

ANA JÚLIA DE VASCONCELOS CAREPA

Governadora do Estado

DECRETO DE 5 DE MARÇO DE 2010

A GOVERNADORA DO ESTADO DO PARÁ, usando das atribuições que lhe são conferidas pelo art. 135, incisos III, X e XX, da Constituição Estadual, e

Considerando os termos do Parecer nº. 102/2010 da Consultoria Geral do Estado,

RESOLVE:

Art. 1º Fica transferido, "ex officio", para a reserva remunerada, nos termos dos arts. 42, § 1º, e 142, § 3º, inciso III, da Constituição Federal, combinados ao art. 45, § 4º, da Constituição Estadual, e aos arts. 101, inciso II, e 103, inciso IX, da Lei Estadual nº.

5.251, de 31 de julho de 1985, por ter ultrapassado mais de 2 (dois) anos, ainda que descontínuos, no exercício de cargos públicos civis, o policial militar abaixo relacionado:

MAJOR QOPM RG 18.351 SANDRO AUGUSTO DE SALES QUEIROZ

Art. 2º Este Decreto entra em vigor na data de sua publicação.

Art. 3º Revogam-se as disposições em contrário.

PALÁCIO DO GOVERNO, 5 DE MARÇO DE 2010.

ANA JÚLIA DE VASCONCELOS CAREPA

Governadora do Estado

DECRETO DE 5 DE MARÇO DE 2010

A GOVERNADORA DO ESTADO DO PARÁ, usando das atribuições que lhe são conferidas pelo art.135, inciso V, da Constituição Estadual, e

Considerando os termos do Memorando nº. 375 - GEPS, de 2 de junho de 2009, da Secretaria de Estado de Administração-SEAD, conforme Processo nº. 2009/209380;

Considerando que o candidato abaixo relacionado foi aprovado e nomeado no Concurso Público C-82 da Secretaria de Estado de Administração-SEAD, mas não tomou posse dentro do prazo previsto em lei,

Considerando os termos do Parecer nº. 105/2010 da Consultoria Geral do Estado,

RESOLVE:

Art. 1º Tornar sem efeito, com base nos termos do art. 22, § 3º, da Lei nº. 5.810, de 24 de janeiro de 1994, a nomeação do relacionado neste Decreto, o qual foi nomeado para exercer o cargo abaixo discriminado, com lotação na Secretaria de Estado de Administração-SEAD.

CARGO: ASSISTENTE ADMINISTRATIVO

JOSÉ MARIA SOARES DE CASTRO JUNIOR

Art. 2º Este Decreto entra em vigor na data de sua publicação.

PALÁCIO DO GOVERNO, 5 DE MARÇO DE 2010.

ANA JÚLIA DE VASCONCELOS CAREPA

Governadora do Estado

DECRETO

A GOVERNADORA DO ESTADO RESOLVE:

exonerar, de acordo com o art. 60, inciso I, da Lei nº. 5.810, de 24 de janeiro de 1994, ROSEMAR PORTO ALEGRE BRASIL do cargo em comissão de Assessor Especial I, com lotação na Governadoria do Estado, a contar de 1º de março de 2010.

PALÁCIO DO GOVERNO, 5 DE MARÇO DE 2010.

ANA JÚLIA DE VASCONCELOS CAREPA

Governadora do Estado

DECRETO

A GOVERNADORA DO ESTADO RESOLVE:

nomear, de acordo com o art. 6º, inciso II, da Lei n.º 5.810, de 24 de janeiro de 1994, DAVID VIEIRA DA ROSA para exercer o cargo em comissão de Assessor Especial I, com lotação na Governadoria do Estado, a contar de 1º de março de 2010.

PALÁCIO DO GOVERNO, 5 DE MARÇO DE 2010.

ANA JÚLIA DE VASCONCELOS CAREPA

Governadora do Estado

DECRETO

A GOVERNADORA DO ESTADO RESOLVE:

nomear, de acordo com o art. 6º, inciso II, da Lei n.º 5.810, de 24 de janeiro de 1994, ALICE CRISTINA FONSECA PINTO para exercer o cargo em comissão de Assessor Especial I, com lotação na Governadoria do Estado, a contar de 1º de março de 2010.

PALÁCIO DO GOVERNO, 05 DE MARÇO DE 2010.

ANA JÚLIA DE VASCONCELOS CAREPA

Governadora do Estado

CASA CIVIL DA GOVERNADORIA

PORTARIA Nº309/2010-CCG DE 05 DE MARÇO DE 2010

O CHEFE DA CASA CIVIL DA GOVERNADORIA DO ESTADO, no uso das atribuições que lhe são conferidas pelo Decreto n.º 2.163, de 6 de abril de 2006, e

CONSIDERANDO os termos do Ofício nº 088-Gab.SECOM-2010, RESOLVE:

exonerar ALICE CRISTINA FONSECA PINTO do cargo em comissão de Secretário de Diretoria, código GEP-DAS-011.2, com lotação na Secretaria de Estado de Comunicação, a contar de 1º de março de 2010.

REGISTRE-SE, PUBLIQUE-SE E CUMPRE-SE

CASA CIVIL DA GOVERNADORIA DO ESTADO, 5 DE MARÇO DE 2010.

EVERALDO DE SOUZA MARTINS FILHO

Chefe da Casa Civil da Governadoria do Estado

RESUMO DA PORTARIA Nº 381/2010-SCCG, DE 04 DE MARÇO DE 2010.

Nome : David Teixeira Alves
Cargo : Assessor Especial II
Nº de Diárias : 2.½ (duas e meia)
Origem : Belém/Pa
Destino : Marabá
Objetivo : Para acompanhar a agenda da Governadora e efetuar cobertura jornalística das atividades desenvolvidas no referido município, a serviço do Governo do Estado.

Período : 26 a 28/02/2010
MILTON DOS SANTOS REZENDE
Subchefe da Casa Civil da Governadoria do Estado

RESUMO DA PORTARIA Nº 389/2010-SCCG, DE 05 DE MARÇO DE 2010.

Nome : Clovis Dametto
Cargo : Piloto de Aeronave
Nº de Diárias : ½ (meia)
Origem : Belém/Pa
Destino : Novo Progresso
Objetivo : Para conduzir o Sr. secretario adjunto de meio ambiente, José Cláudio Moreira Cunha, a serviço do Governo do Estado.

Período : 01/03/2010

Nome : Fernando Miyuki Sawada
Cargo : Piloto de Aeronave
Nº de Diárias : ½ (meia)
Origem : Belém/Pa
Destino : Novo Progresso
Objetivo : Para conduzir o Sr. secretario adjunto de meio ambiente, José Cláudio Moreira Cunha, a serviço do Governo do Estado .

Período : 01/03/2010
MILTON DOS SANTOS REZENDE
Subchefe da Casa Civil da Governadoria do Estado

PORTARIA Nº 308/2010-CCG, DE 05 DE MARÇO DE 2010.

O CHEFE DA CASA CIVIL DA GOVERNADORIA DO ESTADO, no de suas atribuições legais, e.

CONSIDERANDO : o processo nº 2010/54002, datado de 26/02/2010.

R E S O L V E:

Colocar, à disposição do Departamento de Transito do Estado do Pará/DETRAN, até ulterior deliberação, o servidor CELSO NAZARENO DA SILVA, matricula funcional nº 003573/1, ocupante da função de Motorista, lotado na Casa Civil da Governadoria do Estado, sem ônus para Órgão de origem.

DÊ-SE CIÊNCIA, PUBLIQUE-SE E CUMPRE-SE, CHEFIA DA CASA CIVIL DA GOVERNADORIA, 05 de março de 2010.

EVERALDO DE SOUZA MARTINS FILHO
Chefe da Casa Civil da Governadoria do Estado

EXTRATO DO 1º TERMO ADITIVO DO CONTRATO DE SERVIDOR TEMPORÁRIO

NOME : ALBA LUCIA BARBOSA PINHEIRO
MATRICULA : 57220378/1
CARGO : ASSISTENTE ADMINISTRATIVO
VIGÊNCIA : 01/02/2010 a 31/07/2010
VENCIMENTO: R\$ 510,00 (quinhentos e dez reais)
NOME : ALEX KALINO CASTRO DOS SANTOS
MATRICULA : 57220357/1
CARGO : ASSISTENTE ADMINISTRATIVO
VIGÊNCIA : 01/02/2010 a 31/07/2010
VENCIMENTO: R\$ 510,00 (quinhentos e dez reais)
NOME : ALFREDO DOUGLAS DA CRUZ SERRAO
MATRICULA : 57220382/1
CARGO : ASSISTENTE ADMINISTRATIVO
VIGÊNCIA : 01/02/2010 a 31/07/2010
VENCIMENTO: R\$ 510,00 (quinhentos e dez reais)
NOME : AMANDA CRISTINA FERREIRA DA SILVA
MATRICULA : 57220384/1
CARGO : ASSISTENTE ADMINISTRATIVO
VIGÊNCIA : 01/02/2010 a 31/07/2010
VENCIMENTO: R\$ 510,00 (quinhentos e dez reais)
NOME : ANA LUCIA AIRES ROZA
MATRICULA : 57220363/1
CARGO : ASSISTENTE ADMINISTRATIVO
VIGÊNCIA : 01/02/2010 a 31/07/2010
VENCIMENTO: R\$ 510,00 (quinhentos e dez reais)
NOME : ANDREA GEORGETE MARQUES DE LIMA

MATRICULA : 57220383/1
CARGO : ASSISTENTE ADMINISTRATIVO
VIGÊNCIA : 01/02/2010 a 31/07/2010
VENCIMENTO: R\$ 510,00 (quinhentos e dez reais)
NOME : ANDREA RODRIGUES LOPES
MATRICULA : 57220360/1
CARGO : ASSISTENTE ADMINISTRATIVO
VIGÊNCIA : 01/02/2010 a 31/07/2010
VENCIMENTO: R\$ 510,00 (quinhentos e dez reais)
NOME : ANDREIA SILVA DE ANDRADE
MATRICULA : 57220355/1
CARGO : ASSISTENTE ADMINISTRATIVO
VIGÊNCIA : 01/02/2010 a 31/07/2010
VENCIMENTO: R\$ 510,00 (quinhentos e dez reais)
NOME : ANDREIA SOUZA DOS SANTOS
MATRICULA : 57220354/1
CARGO : ASSISTENTE ADMINISTRATIVO
VIGÊNCIA : 01/02/2010 a 31/07/2010
VENCIMENTO: R\$ 510,00 (quinhentos e dez reais)
NOME : ANGELA MARIA SANTOS DA SILVA
MATRICULA : 80845054/2
CARGO : ASSISTENTE ADMINISTRATIVO
VIGÊNCIA : 01/02/2010 a 31/07/2010
VENCIMENTO: R\$ 510,00 (quinhentos e dez reais)
NOME : ANTONIA DO SOCORRO RIBEIRO
FERNANDES
MATRICULA : 57220353/1
CARGO : ASSISTENTE ADMINISTRATIVO
VIGÊNCIA : 01/02/2010 a 31/07/2010
VENCIMENTO: R\$ 510,00 (quinhentos e dez reais)
NOME : BETIANE DE FATIMA PONTES LIMA
MATRICULA : 57220281/1
CARGO : AUXILIAR OPERACIONAL
VIGÊNCIA : 01/02/2010 a 31/07/2010
VENCIMENTO: R\$ 510,00 (quinhentos e dez reais)
NOME : CAMILA CAROLINA MONTEIRO DOS REIS
MATRICULA : 57220351/1
CARGO : ASSISTENTE ADMINISTRATIVO
VIGÊNCIA : 01/02/2010 a 31/07/2010
VENCIMENTO: R\$ 510,00 (quinhentos e dez reais)
NOME : CARLOS CHRISTIAN NAHUM DE
CARVALHO
MATRICULA : 57220345/1
CARGO : ASSISTENTE ADMINISTRATIVO
VIGÊNCIA : 01/02/2010 a 31/07/2010
VENCIMENTO: R\$ 510,00 (quinhentos e dez reais)
NOME : CARLOS DAMIAO DA SILVA BORCEM
MATRICULA : 57220350/1
CARGO : ASSISTENTE ADMINISTRATIVO
VIGÊNCIA : 01/02/2010 a 31/07/2010
VENCIMENTO: R\$ 510,00 (quinhentos e dez reais)
NOME : CLAUDIA ELIANE DOS ANJOS BRITO
MATRICULA : 57220339/1
CARGO : ASSISTENTE ADMINISTRATIVO
VIGÊNCIA : 01/02/2010 a 31/07/2010
VENCIMENTO: R\$ 510,00 (quinhentos e dez reais)
NOME : DANIELA CRISTINA RAIOL FARIAS DE
LIMA
MATRICULA : 57220291/1
CARGO : TECNICO EM GESTAO PUBLICA
VIGÊNCIA : 01/02/2010 a 31/07/2010
VENCIMENTO: R\$-918,00 (novecentos e dezoito reais)
NOME : DANILO TAVARES LACERDA
MATRICULA : 57220282/1
CARGO : AUXILIAR OPERACIONAL
VIGÊNCIA : 01/02/2010 a 31/07/2010
VENCIMENTO: R\$ 510,00 (quinhentos e dez reais)
NOME : DARLENE RIETE SOUZA DA SILVA
MATRICULA : 57220349/1
CARGO : ASSISTENTE ADMINISTRATIVO
VIGÊNCIA : 01/02/2010 a 31/07/2010
VENCIMENTO: R\$ 510,00 (quinhentos e dez reais)
NOME : DEBORA SILVIA DE NOVAES
MATRICULA : 57197853/2
CARGO : ASSISTENTE ADMINISTRATIVO
VIGÊNCIA : 01/02/2010 a 31/07/2010
VENCIMENTO: R\$ 510,00 (quinhentos e dez reais)
NOME : DENILSON SILVIO ARAUJO NOBRE
MATRICULA : 57220917/1
CARGO : AUXILIAR OPERACIONAL
VIGÊNCIA : 01/02/2010 a 31/07/2010
VENCIMENTO: R\$ 510,00 (quinhentos e dez reais)
NOME : DIOGO WILLIAMS ASSUNÇÃO DE

FRANÇA
MATRICULA : 57220726/1
CARGO : ASSISTENTE ADMINISTRATIVO
VIGÊNCIA : 01/02/2010 a 31/07/2010
VENCIMENTO: R\$ 510,00 (quinhentos e dez reais)
NOME : EDIFRANCI DE FATIMA LOIOLA DE
ALMEIDA
MATRICULA : 57220364/1
CARGO : ASSISTENTE ADMINISTRATIVO
VIGÊNCIA : 01/02/2010 a 31/07/2010
VENCIMENTO: R\$ 510,00 (quinhentos e dez reais)
NOME : EDGLEICE LOPES DA SILVA
MATRICULA : 57220376/1
CARGO : ASSISTENTE ADMINISTRATIVO
VIGÊNCIA : 01/02/2010 a 31/07/2010
VENCIMENTO: R\$ 510,00 (quinhentos e dez reais)
NOME : EDILENE FELICIO
MATRICULA : 57220283/1
CARGO : AUXILIAR OPERACIONAL
VIGÊNCIA : 01/02/2010 a 31/07/2010
VENCIMENTO: R\$ 510,00 (quinhentos e dez reais)
NOME : EDINEIA DOS SANTOS DE SOUZA
MATRICULA : 57220284/1
CARGO : AUXILIAR OPERACIONAL
VIGÊNCIA : 01/02/2010 a 31/07/2010
VENCIMENTO: R\$ 510,00 (quinhentos e dez reais)
NOME : EDINILMA LOPES DA SILVA
MATRICULA : 57220341/1
CARGO : ASSISTENTE ADMINISTRATIVO
VIGÊNCIA : 01/02/2010 a 31/07/2010
VENCIMENTO: R\$ 510,00 (quinhentos e dez reais)
NOME : EDIRENE DA CONCEIÇÃO BATISTA
MATRICULA : 57220397/1
CARGO : AUXILIAR OPERACIONAL
VIGÊNCIA : 01/02/2010 a 31/07/2010
VENCIMENTO: R\$ 510,00 (quinhentos e dez reais)
NOME : EDNA MARIA DE SOUZA CARDOSO
MATRICULA : 57220381/1
CARGO : ASSISTENTE ADMINISTRATIVO
VIGÊNCIA : 01/02/2010 a 31/07/2010
VENCIMENTO: R\$ 510,00 (quinhentos e dez reais)
NOME : ELANE DA CRUZ SILVA
MATRICULA : 57220379/1
CARGO : ASSISTENTE ADMINISTRATIVO
VIGÊNCIA : 01/02/2010 a 31/07/2010
VENCIMENTO: R\$ 510,00 (quinhentos e dez reais)
NOME : ELIANE CORREA DE MORAIS
MATRICULA : 57220375/1
CARGO : ASSISTENTE ADMINISTRATIVO
VIGÊNCIA : 01/02/2010 a 31/07/2010
VENCIMENTO: R\$ 510,00 (quinhentos e dez reais)
NOME : ELIS DE OLIVEIRA TAPARICA
MATRICULA : 57220359/1
CARGO : ASSISTENTE ADMINISTRATIVO
VIGÊNCIA : 01/02/2010 a 31/07/2010
VENCIMENTO: R\$ 510,00 (quinhentos e dez reais)
NOME : EMIVALDO RIBEIRO FEITOSA JUNIOR
MATRICULA : 57220753/1
CARGO : ASSISTENTE ADMINISTRATIVO
VIGÊNCIA : 01/02/2010 a 31/07/2010
VENCIMENTO: R\$ 510,00 (quinhentos e dez reais)
NOME : ENILDA CORREA MOREIRA
MATRICULA : 57220398/1
CARGO : ASSISTENTE ADMINISTRATIVO
VIGÊNCIA : 01/02/2010 a 31/07/2010
VENCIMENTO: R\$ 510,00 (quinhentos e dez reais)
NOME : ERICA CORREA MONTEIRO
MATRICULA : 57220292/1
CARGO : TECNICO EM GESTAO PUBLICA
VIGÊNCIA : 01/02/2010 a 31/07/2010
VENCIMENTO: R\$-918,00 (novecentos e dezoito reais)
NOME : ERICA CRISTINA PINHEIRO PASSOS
MATRICULA : 57220344/1
CARGO : ASSISTENTE ADMINISTRATIVO
VIGÊNCIA : 01/02/2010 a 31/07/2010
VENCIMENTO: R\$ 510,00 (quinhentos e dez reais)
NOME : ERIKA LINDBERGH SILVA
MATRICULA : 57220290/1
CARGO : TECNICO EM GESTÃO PUBLICA
VIGÊNCIA : 01/02/2010 a 31/07/2010
VENCIMENTO: R\$-918,00 (novecentos e dezoito reais)
NOME : FABIO ROBERTO SANCHES AMARAL
MATRICULA : 57220311/1
CARGO : ASSISTENTE ADMINISTRATIVO
VIGÊNCIA : 01/02/2010 a 31/07/2010
VENCIMENTO: R\$ 510,00 (quinhentos e dez reais)
NOME : FRANCISCO CARLOS DOS SANTOS VALE
MATRICULA : 57220404/1

CARGO : ASSISTENTE ADMINISTRATIVO	VENCIMENTO: R\$ 510,00 (quinhentos e dez reais)	MATRICULA : 57220373/1
VIGÊNCIA : 01/02/2010 a 31/07/2010	NOME : LEIDIANE FERNANDA SILVA LOPES	CARGO : ASSISTENTE ADMINISTRATIVO
VENCIMENTO: R\$ 510,00 (quinhentos e dez reais))	MATRICULA : 57220918/1	VIGÊNCIA : 01/02/2010 a 31/07/2010
NOME : GEORGESON VENTURIERE JUNIOR	CARGO : AUXILIAR OPERACIONAL	VENCIMENTO: R\$ 510,00 (quinhentos e dez reais)
MATRICULA : 57220367/1	VIGÊNCIA : 01/02/2010 a 31/07/2010	NOME : PAULO HENRIQUE SOUZA BITTENCOURT
CARGO : ASSISTENTE ADMINISTRATIVO	VENCIMENTO: R\$ 510,00 (quinhentos e dez reais)	MATRICULA : 5616310/1
VIGÊNCIA : 01/02/2010 a 31/07/2010	NOME : LENIR TEIXEIRA DOS SANTOS	CARGO : ASSISTENTE ADMINISTRATIVO
VENCIMENTO: R\$ 510,00 (quinhentos e dez reais)	MATRICULA : 57176547/2	VIGÊNCIA : 01/02/2010 a 31/07/2010
NOME : GLEIDSON FERREIRA DA SILVA	CARGO : ASSISTENTE ADMINISTRATIVO	VENCIMENTO: R\$ 510,00 (quinhentos e dez reais)
MATRICULA : 57220312/1	VIGÊNCIA : 01/02/2010 a 31/07/2010	NOME : PLOTO ROMULO MARTINS SANTOS
CARGO : ASSISTENTE ADMINISTRATIVO	VENCIMENTO: R\$ 510,00 (quinhentos e dez reais)	MATRICULA : 57220386/1
VIGÊNCIA : 01/02/2010 a 31/07/2010	NOME : LEYDIANE RAQUEL LOBO DE MORAES	CARGO : ASSISTENTE ADMINISTRATIVO
VENCIMENTO: R\$ 510,00 (quinhentos e dez reais)	MATRICULA : 57220320/1	VIGÊNCIA : 01/02/2010 a 31/07/2010
NOME : GLEYCE DE NAZARE CUNHA DA SILVA	CARGO : ASSISTENTE ADMINISTRATIVO	VENCIMENTO: R\$ 510,00 (quinhentos e dez reais)
MATRICULA : 57220313/1	VIGÊNCIA : 01/02/2010 a 31/07/2010	NOME : RAFAELI LARISSA DA SILVA BOTELHO
CARGO : ASSISTENTE ADMINISTRATIVO	VENCIMENTO: R\$ 510,00 (quinhentos e dez reais)	MATRICULA : 57220885/1
VIGÊNCIA : 01/02/2010 a 31/07/2010	NOME : LIDIANE BARROS MENDONÇA	CARGO : ASSISTENTE ADMINISTRATIVO
VENCIMENTO: R\$ 510,00 (quinhentos e dez reais)	MATRICULA : 57220920/1	VIGÊNCIA : 01/02/2010 a 31/07/2010
NOME : GLORIA CRISTINA CONCEIÇÃO	CARGO : AUXILIAR OPERACIONAL	VENCIMENTO: R\$ 510,00 (quinhentos e dez reais)
RODRIGUES	VIGÊNCIA : 01/02/2010 a 31/07/2010	NOME : RAIMUNDO NONATO DE DEUS AMBE
MATRICULA : 57220286/1	VENCIMENTO: R\$ 510,00 (quinhentos e dez reais)	MATRICULA : 57220915/1
CARGO : AUXILIAR OPERACIONAL	NOME : LORENA DO SOCORRO LAMEIRA DA SILVA	CARGO : AUXILIAR OPERACIONAL
VIGÊNCIA : 01/02/2010 a 31/07/2010	MATRICULA : 57220390/1	VIGÊNCIA : 01/02/2010 a 31/07/2010
VENCIMENTO: R\$ 510,00 (quinhentos e dez reais)	CARGO : ASSISTENTE ADMINISTRATIVO	VENCIMENTO: R\$ 510,00 (quinhentos e dez reais)
NOME : HELIANE CARDOSO MAUES	VIGÊNCIA : 01/02/2010 a 31/07/2010	NOME : RAPHAEL MOURA CARVALHO
MATRICULA : 57220335/1	VENCIMENTO: R\$ 510,00 (quinhentos e dez reais)	MATRICULA : 57220325/1
CARGO : ASSISTENTE ADMINISTRATIVO	NOME : LUIZA HELENA DA SILVA COSTA	CARGO : ASSISTENTE ADMINISTRATIVO
VIGÊNCIA : 01/02/2010 a 31/07/2010	MATRICULA : 57220324/1	VIGÊNCIA : 01/02/2010 a 31/07/2010
VENCIMENTO: R\$ 510,00 (quinhentos e dez reais)	CARGO : ASSISTENTE ADMINISTRATIVO	VENCIMENTO: R\$ 510,00 (quinhentos e dez reais)
NOME : ILZES KERLES BATISTA DE OLIVEIRA	VIGÊNCIA : 01/02/2010 a 31/07/2010	NOME : RAQUEL GERMANO MARTINS
MATRICULA : 57220752/1	VENCIMENTO: R\$ 510,00 (quinhentos e dez reais)	MATRICULA : 57220372/1
CARGO : ASSISTENTE ADMINISTRATIVO	NOME : MARCELE PANTOJA ASSUNÇÃO	CARGO : ASSISTENTE ADMINISTRATIVO
VIGÊNCIA : 01/02/2010 a 31/07/2010	MATRICULA : 57220322/1	VIGÊNCIA : 01/02/2010 a 31/07/2010
VENCIMENTO: R\$ 510,00 (quinhentos e dez reais)	CARGO : ASSISTENTE ADMINISTRATIVO	VENCIMENTO: R\$ 510,00 (quinhentos e dez reais)
NOME : IVANI FERRO SIQUEIRA	VIGÊNCIA : 01/02/2010 a 31/07/2010	NOME : REBECCA DOS SANTOS LIMA
MATRICULA : 57220326/1	VENCIMENTO: R\$ 510,00 (quinhentos e dez reais)	MATRICULA : 57220418/1
CARGO : ASSISTENTE ADMINISTRATIVO	NOME : MARCIA GYSELLE TEIXEIRA VIANA	CARGO : ASSISTENTE ADMINISTRATIVO
VIGÊNCIA : 01/02/2010 a 31/07/2010	MATRICULA : 57220330/1	VIGÊNCIA : 01/02/2010 a 31/07/2010
VENCIMENTO: R\$ 510,00 (quinhentos e dez reais)	CARGO : ASSISTENTE ADMINISTRATIVO	VENCIMENTO: R\$ 510,00 (quinhentos e dez reais)
NOME : JAIME DE SOUZA MUNIZ	VIGÊNCIA : 01/02/2010 a 31/07/2010	NOME : RITA COSTA DE LIMA
MATRICULA : 57220314/1	VENCIMENTO: R\$ 510,00 (quinhentos e dez reais)	MATRICULA : 57220374/1
CARGO : ASSISTENTE ADMINISTRATIVO	NOME : MARCOS DIMITRE SENA DE CARVALHO	CARGO : ASSISTENTE ADMINISTRATIVO
VIGÊNCIA : 01/02/2010 a 31/07/2010	MATRICULA : 57220331/1	VIGÊNCIA : 01/02/2010 a 31/07/2010
VENCIMENTO: R\$ 510,00 (quinhentos e dez reais)	CARGO : ASSISTENTE ADMINISTRATIVO	VENCIMENTO: R\$ 510,00 (quinhentos e dez reais)
NOME : JAQUELINE SALES CARNEIRO	VIGÊNCIA : 01/02/2010 a 31/07/2010	NOME : RONILSON DOS SANTOS MELO
MATRICULA : 57220389/1	VENCIMENTO: R\$ 510,00 (quinhentos e dez reais)	MATRICULA : 57220371/1
CARGO : ASSISTENTE ADMINISTRATIVO	NOME : MARGARIDA SILVA MARQUES	CARGO : ASSISTENTE ADMINISTRATIVO
VIGÊNCIA : 01/02/2010 a 31/07/2010	MATRICULA : 57220332/1	VIGÊNCIA : 01/02/2010 a 31/07/2010
VENCIMENTO: R\$ 510,00 (quinhentos e dez reais)	CARGO : ASSISTENTE ADMINISTRATIVO	VENCIMENTO: R\$ 510,00 (quinhentos e dez reais)
NOME : JOSE REINALDO SOARES DA SILVA	VIGÊNCIA : 01/02/2010 a 31/07/2010	NOME : ROSA MARIA FREITAS FROZ
MATRICULA : 57220419/1	VENCIMENTO: R\$ 510,00 (quinhentos e dez reais)	MATRICULA : 57220287/1
CARGO : ASSISTENTE ADMINISTRATIVO	NOME : MARIA DE NAZARE NOGUEIRA MONTEIRO	CARGO : AUXILIAR OPERACIONAL
VIGÊNCIA : 01/02/2010 a 31/07/2010	MATRICULA : 57220333/1	VIGÊNCIA : 01/02/2010 a 31/07/2010
VENCIMENTO: R\$ 510,00 (quinhentos e dez reais)	CARGO : ASSISTENTE ADMINISTRATIVO	VENCIMENTO: R\$ 510,00 (quinhentos e dez reais)
NOME : JOSIVALDO REIS DE SOUZA	VIGÊNCIA : 01/02/2010 a 31/07/2010	NOME : ROSENILDA DE SOUSA MENEZES
MATRICULA : 57220315/1	VENCIMENTO: R\$ 510,00 (quinhentos e dez reais)	MATRICULA : 57220399/1
CARGO : ASSISTENTE ADMINISTRATIVO	NOME : MARIA SOLANGE CESAR CABRAL	CARGO : ASSISTENTE ADMINISTRATIVO
VIGÊNCIA : 01/02/2010 a 31/07/2010	MATRICULA : 57220329/1	VIGÊNCIA : 01/02/2010 a 31/07/2010
VENCIMENTO: R\$ 510,00 (quinhentos e dez reais)	CARGO : ASSISTENTE ADMINISTRATIVO	VENCIMENTO: R\$ 510,00 (quinhentos e dez reais)
NOME : JUAN WILLIAN LOBATO CORREA	VIGÊNCIA : 01/02/2010 a 31/07/2010	NOME : SALLEN ANDERSON MARSHAL DE JESUS
MATRICULA : 57220319/1	VENCIMENTO: R\$ 510,00 (quinhentos e dez reais)	MATRICULA : 57220393/1
CARGO : ASSISTENTE ADMINISTRATIVO	NOME : MARIANE RODRIGUES DA COSTA	CARGO : ASSISTENTE ADMINISTRATIVO
VIGÊNCIA : 01/02/2010 a 31/07/2010	MATRICULA : 57220377/1	VIGÊNCIA : 01/02/2010 a 31/07/2010
VENCIMENTO: R\$ 510,00 (quinhentos e dez reais)	CARGO : ASSISTENTE ADMINISTRATIVO	VENCIMENTO: R\$ 510,00 (quinhentos e dez reais)
NOME : KARLA BEATRIZ FONSECA NATIVIDADE	VIGÊNCIA : 01/02/2010 a 31/07/2010	NOME : SANDRA MARIA DA COSTA SILVA
MATRICULA : 57220316/1	VENCIMENTO: R\$ 510,00 (quinhentos e dez reais)	MATRICULA : 57220370/1
CARGO : ASSISTENTE ADMINISTRATIVO	NOME : MARLETE SILVA DOS SANTOS	CARGO : ASSISTENTE ADMINISTRATIVO
VIGÊNCIA : 01/02/2010 a 31/07/2010	MATRICULA : 57220358/1	VIGÊNCIA : 01/02/2010 a 31/07/2010
VENCIMENTO: R\$ 510,00 (quinhentos e dez reais)	CARGO : ASSISTENTE ADMINISTRATIVO	VENCIMENTO: R\$ 510,00 (quinhentos e dez reais)
NOME : KASSIO DE JESUS NASCIMENTO	VIGÊNCIA : 01/02/2010 a 31/07/2010	NOME : SILVIA DE NAZARE DA SILVA PINHO
MATRICULA : 57220285/1	VENCIMENTO: R\$ 510,00 (quinhentos e dez reais)	MATRICULA : 57220723/1
CARGO : AUXILIAR OPERACIONAL	NOME : MARLUCIA MATOS NASCIMENTO	CARGO : ASSISTENTE ADMINISTRATIVO
VIGÊNCIA : 01/02/2010 a 31/07/2010	MATRICULA : 57220338/1	VIGÊNCIA : 01/02/2010 a 31/07/2010
VENCIMENTO: R\$ 510,00 (quinhentos e dez reais)	CARGO : ASSISTENTE ADMINISTRATIVO	VENCIMENTO: R\$ 510,00 (quinhentos e dez reais)
NOME : KLEBER REIS RODRIGUES	VIGÊNCIA : 01/02/2010 a 31/07/2010	NOME : SIMONE DO SOCORRO SANTOS
MATRICULA : 57220912/1	VENCIMENTO: R\$ 510,00 (quinhentos e dez reais)	MATRICULA : 55588787/3
CARGO : AUXILIAR OPERACIONAL	NOME : MIRLENE BRITO SILVA	CARGO : ASSISTENTE ADMINISTRATIVO
VIGÊNCIA : 01/02/2010 a 31/07/2010	MATRICULA : 57220884/1	VIGÊNCIA : 01/02/2010 a 31/07/2010
VENCIMENTO: R\$ 510,00 (quinhentos e dez reais)	CARGO : ASSISTENTE ADMINISTRATIVO	VENCIMENTO: R\$ 510,00 (quinhentos e dez reais)
NOME : LAERCIO SILVA COELHO	VIGÊNCIA : 01/02/2010 a 31/07/2010	NOME : SUELLEN CRISTINA SILVA
MATRICULA : 57175212/2	VENCIMENTO: R\$ 510,00 (quinhentos e dez reais)	MATRICULA : 57220368/1
CARGO : TECNICO EM GESTÃO PUBLICA	NOME : NATALIA VASCONCELOS DIAS	CARGO : ASSISTENTE ADMINISTRATIVO
VIGÊNCIA : 01/02/2010 a 31/07/2010	MATRICULA : 57220722/1	VIGÊNCIA : 01/02/2010 a 31/07/2010
VENCIMENTO: R\$-918,00 (novecentos e dezoito reais)	CARGO : ASSISTENTE ADMINISTRATIVO	VENCIMENTO: R\$ 510,00 (quinhentos e dez reais)
NOME : LAURENTINO DIAS FEITOSA FILHO	VIGÊNCIA : 01/02/2010 a 31/07/2010	NOME : TAMIRÉS CORREA PEREIRA
MATRICULA : 57220293/1	VENCIMENTO: R\$ 510,00 (quinhentos e dez reais)	MATRICULA : 57220392/1
CARGO : TECNICO EM GESTÃO PUBLICA	NOME : NILSON DA SILVA MONTEIRO	CARGO : ASSISTENTE ADMINISTRATIVO
VIGÊNCIA : 01/02/2010 a 31/07/2010	MATRICULA : 57220888/1	VIGÊNCIA : 01/02/2010 a 31/07/2010
VENCIMENTO: R\$-918,00 (novecentos e dezoito reais)	CARGO : AUXILIAR OPERACIONAL	VENCIMENTO: R\$ 510,00 (quinhentos e dez reais)
NOME : LEIDE SARA DOS SANTOS SANTANA	VIGÊNCIA : 01/02/2010 a 31/07/2010	NOME : TAYLANNA MARINHO MONTEIRO
MATRICULA : 57220343/1	VENCIMENTO: R\$ 510,00 (quinhentos e dez reais)	MATRICULA : 57220886/1
CARGO : ASSISTENTE ADMINISTRATIVO	NOME : ODILANE CORDEIRO CONCEIÇÃO	CARGO : ASSISTENTE ADMINISTRATIVO
VIGÊNCIA : 01/02/2010 a 31/07/2010		VIGÊNCIA : 01/02/2010 a 31/07/2010

VENCIMENTO: R\$ 510,00 (quinhentos e dez reais)
 NOME : THAINE DE AMANUELLE CORREA PEREIRA
 MATRICULA : 57220400/1
 CARGO : ASSISTENTE ADMINISTRATIVO
 VIGÊNCIA : 01/02/2010 a 31/07/2010
 VENCIMENTO: R\$ 510,00 (quinhentos e dez reais)
 NOME : VITOR GUSTAVO DA SILVA PINTO
 MATRICULA : 57220380/1
 CARGO : ASSISTENTE ADMINISTRATIVO
 VIGÊNCIA : 01/02/2010 a 31/07/2010
 VENCIMENTO: R\$ 510,00 (quinhentos e dez reais)
 NOME : VIVIAN JASTES ALVES
 MATRICULA : 57220362/1
 CARGO : ASSISTENTE ADMINISTRATIVO
 VIGÊNCIA : 01/02/2010 a 31/07/2010
 VENCIMENTO: R\$ 510,00 (quinhentos e dez reais)
 NOME : WALDENE FERREIRA REBELO
 MATRICULA : 57220388/1
 CARGO : ASSISTENTE ADMINISTRATIVO
 VIGÊNCIA : 01/02/2010 a 31/07/2010
 VENCIMENTO: R\$ 510,00 (quinhentos e dez reais)
 Belém, 05 de março de 2010.
 MILTON DOS SANTOS REZENDE
 Subchefe da Casa Civil da Governadoria

TERMO ADITIVO AO ACORDO DE COOPERAÇÃO TÉCNICA NÚMERO DE PUBLICAÇÃO: 76867

Partes: Ministério do Planejamento, Orçamento e Gestão, através da Gerência Regional de Patrimônio da União – Pará e o Estado do Pará, através da Secretaria de Estado de Desenvolvimento Urbano e Regional, Instituto de Terras do Pará, Companhia de Habitação do Estado do Pará, Casa Civil da Governadoria e Secretaria de Estado de Planejamento, Orçamento e Finanças.

Objeto: Alteração do Plano de Trabalho para inclusão da Secretaria de Estado de Planejamento, Orçamento e Finanças como participe do Comitê Gestor, conforme Cláusula Terceira do Acordo de Cooperação Técnica.

Data da assinatura: 29 de janeiro de 2010.

Signatários: Lélío Costa da Silva, pela GRPU/PA; Ana Júlia de Vasconcelos Carepa, pelo Estado do Pará; Ana Suely Maia de Oliveira, pela SEDURB; José Heder Benatti, pelo ITERPA; Geraldo Chicre Bitar Pinheiro, pela COHAB/PA; Cláudio Alberto Castelo Branco Puty, pela Casa Civil da Governadoria; José Júlio Ferreira Lima, pela SEPOF.

CASA MILITAR DA GOVERNADORIA

ERRATA DE PORTARIA DE SUPRIMENTO DE FUNDOS PORTARIA Nº 085/10-CMG, 03 DE MARÇO DE 2010

PUBLICADO NO DOE Nº 31.617, DE 04 DE MARÇO DE 2010.

ONDE SE LÊ:

TOTAL: R\$ 1.000,00

LEIA-SE:

TOTAL: R\$ 2.500,00

**PORTARIA Nº 088/10-CMG, 05 DE MARÇO DE 2010
 O CHEFE DA CASA MILITAR DA GOVERNADORIA DO ESTADO**, no exercício das suas atribuições, estabelecidas no Art. 11 da Lei nº 6.212 de 28 de abril de 1999, e considerando os termos do Ofício nº 135/2010 – CG

RESOLVE:

I – **DESIGNAR**, o CB PM RG 27744 **ROSEMIRO RIBEIRO ROSA**, Matrícula funcional nº 5810663/1, CPF 647.309.482-20, como Agente de Segurança, lotado na Diretoria de Segurança desta Casa Militar.

II – Esta Portaria entra em vigor na data de sua publicação.

REGISTRE-SE, PUBLIQUE-SE E CUMPRE-SE.

RAIMUNDO DE OLIVEIRA PANTOJA JÚNIOR – CEL PM

Chefe da Casa Militar da Governadoria do Estado

SUPRIMENTO DE FUNDO NÚMERO DE PUBLICAÇÃO: 76921 PORTARIA: 087

Prazo para Aplicação (em dias): 15

Prazo para Prestação de Contas (em dias): 5

Servidor: ELIANA ARAÚJO DA COSTA

Cargo: CB PM

Matrícula Funcional: 57307401

Recurso(s):

Programa de Trabalho Fonte do Recurso Natureza da Despesa

Valor

04122120024170000 0101000000 339030 700.00

04122120024170000 0101000000 339039 600.00

Ordenador: RAIMUNDO DE OLIVEIRA PANTOJA JUNIOR

PROCURADORIA GERAL DO ESTADO

DIÁRIA NÚMERO DE PUBLICAÇÃO: 76923 PORTARIA: 107

Objetivo: Participar de reunião na Secretaria de Direitos Humanos da Presidência da República do DF

Fundamento Legal: Dec.2819/94

Origem: BELÉM/PA - BRASIL

Destino(s):

Brasília/PA - Brasil<br

Servidor(es):

80845161/Janyce Maria de Almeida Varella (Procurador do Estado)

/ 1.0 diárias (Alimentação) / de 04/03/2010 a 04/03/2010<br

Ordenador: Ibraim José das Mercês Rocha

DIÁRIA NÚMERO DE PUBLICAÇÃO: 76928 PORTARIA: 103

Objetivo: Tratar de Assunto de Cessão de servidores

Fundamento Legal: Dec.2819/94

Origem: BELÉM/PA - BRASIL

Destino(s):

Castanhal/PA - Brasil<br

Servidor(es):

2010372/Marildo Dias Ribeiro (Auxiliar Técnico) / 0.5 diárias

(Alimentação) / de 02/03/2010 a 02/03/2010<br

Ordenador: Ibraim José das Mercês Rocha

DIÁRIA NÚMERO DE PUBLICAÇÃO: 76908 PORTARIA: 102

Objetivo: promover diligência junto a 1ª Vara Cível

Fundamento Legal: Dec.2819/94

Origem: BELÉM/PA - BRASIL

Destino(s):

Barcarena/PA - Brasil<br

Servidor(es):

55589365/Márcio Santa Brígida de Oliveira (Motorista) / 0.5

diárias (Alimentação) / de 04/03/2010 a 04/03/2010

54196707/Tátilla Passos Bento (Procurador do Estado) / 0.5

diárias (Alimentação) / de 04/03/2010 a 04/03/2010<br

Ordenador: Ibraim José das Mercês Rocha

PORTARIAS DE LOTAÇÃO NÚMERO DE PUBLICAÇÃO: 76963

PORTARIA Nº 112/10-PGE-G., DE 04 DE MARÇO DE 2010.

LOTAR o Procurador do Estado **JOSÉ AUGUSTO FREIRE FIGUEIREDO**, identidade funcional nº 57223898/1, na Procuradoria Regional Metropolitana de Belém, onde passará a exercer suas funções a contar de 04/03/2010.

IBRAIM JOSÉ DAS MERCÊS ROCHA

Procurador Geral do Estado

PORTARIA Nº 113/10-PGE-G., DE 04 DE MARÇO DE 2010.

LOTAR a Procuradora do Estado **ADRIANA FRANCO BORGES**, identidade funcional nº 54188221/1, na Procuradoria Consultiva, onde passará a exercer suas funções a contar de 04/03/2010.

IBRAIM JOSÉ DAS MERCÊS ROCHA

Procurador Geral do Estado

PORTARIA Nº 114/10-PGE-G., DE 04 DE MARÇO DE 2010.

LOTAR a Procuradora do Estado **RENATA SILVA SOUZA**, identidade funcional nº 54189413/2, na Procuradoria Regional de Marabá, onde passará a exercer suas funções a contar de 04/03/2010.

IBRAIM JOSÉ DAS MERCÊS ROCHA

Procurador Geral do Estado

PORTARIA Nº 115/10-PGE-G., DE 04 DE MARÇO DE 2010.

LOTAR o Procurador do Estado **RAFAEL FELGUEIRAS ROLO** na Procuradoria Regional de Marabá, onde passará a exercer suas funções a contar de 04/03/2010.

IBRAIM JOSÉ DAS MERCÊS ROCHA

Procurador Geral do Estado

PORTARIA Nº 116/10-PGE-G., DE 04 DE MARÇO DE 2010.

LOTAR a Procuradora do Estado **MYRZA TANDAYA NYLANDER PEGADO**, identidade funcional nº 57192032/3, na Procuradoria Regional de Castanhal, onde passará a exercer suas funções a contar de 04/03/2010.

IBRAIM JOSÉ DAS MERCÊS ROCHA

Procurador Geral do Estado

PORTARIA Nº 117/10-PGE-G., DE 04 DE MARÇO DE 2010.

LOTAR o Procurador do Estado **ABELARDO SERGIO BACELAR DA SILVA**, identidade funcional nº 4000404/4, na Procuradoria Cível, Trabalhista e Administrativa, onde passará a exercer suas funções a contar de 04/03/2010.

IBRAIM JOSÉ DAS MERCÊS ROCHA

Procurador Geral do Estado

SUPRIMENTO DE FUNDO NÚMERO DE PUBLICAÇÃO: 76938 PORTARIA: 102

Prazo para Aplicação (em dias): 60

Prazo para Prestação de Contas (em dias): 15

Servidor: Cláudia Salame Serique

Cargo: Técnico de Procuradoria

Matrícula Funcional: 51855552

Recurso(s):

Programa de Trabalho Fonte do Recurso Natureza da Despesa

Valor

03122012545340000 0101000000 339039 2,500.00

Ordenador: Ibraim José das Mercês Rocha

AÇÃO SOCIAL INTEGRADA DO PALÁCIO DO GOVERNO

CONVÊNIO NÚMERO DE PUBLICAÇÃO: 76810 CONVÊNIO: 29/2010

Objeto: AQUISIÇÃO DE MATERIAIS DIVERSOS TIPO 35 COMPUTADORES; 02 TELAS PROJETO DE IMAGEN; 3.000 CARTAZES; 3.000 CAMISAS; 02 AR CONDICIONADO; 35 CADEIRAS; 35 MESAS; 02 PROJETORES, PARA REALIZAÇÃO DE CURSO DE CAPACITAÇÃO DE PROJETO "ESCOLA DE INFORMÁTICA"

Valor Total: 150.000,00

Assinatura: 03/02/2010

Vigência: 31/12/2010 a 31/12/2010

Orçamento:

Programa de Trabalho Natureza da Despesa Fonte do Recurso

Origem do Recurso

08244124549040000 335043 0101000000 Estadual

Partes:

Beneficiário ente Privado: INSTITUTO BENEFICENTE ESPAÇO

RESGATE

Endereço: São José, 350

CEP. 67130840 - Ananindeua/PA

Complemento: JARDIM LAGO AZUL

Concedente: AÇÃO SOCIAL INTEGRADA DO PALACIO DO

GOVERNO

Ordenador: PIO X SAMPAIO LEITE

CONVÊNIO NÚMERO DE PUBLICAÇÃO: 76832 CONVÊNIO: 13/2010

Objeto: AQUISIÇÃO DE 40 COMPUTADORES, 4.000 CAMISAS, 4.000 APOSTILAS, 4.000 CARTAZES, 02 AR CONDICIONADO, 40 CADEIRAS, 40 MESAS, 02 PROJETO DE IMAGEM, 10.000 LANCHES PARA EXECUÇÃO DO PROJETO " INCLUSÃO DIGITAL"

Valor Total: 150.000,00

Assinatura: 05/02/2010

Vigência: 31/12/2010 a 31/12/2010

Orçamento:

Programa de Trabalho Natureza da Despesa Fonte do Recurso

Origem do Recurso

08244124549040000 335043 0101000000 Estadual

Partes:

Beneficiário ente Privado: AÇÃO TRABALHO E ORGANIZAÇÃO

Endereço: Psg Margarida, 1301

CEP. 66040260 - Belém/PA

Complemento: TV RUI BARBOSA 1301 NAZARE

Concedente: AÇÃO SOCIAL INTEGRADA DO PALACIO DO

GOVERNO

Ordenador: PIO X SAMPAIO LEITE

DEFENSORIA PÚBLICA DO ESTADO

CONTRATO NÚMERO DE PUBLICAÇÃO: 76955 CONTRATO: 7/2010

Objeto: Locação de imóvel para fins não residenciais, o qual servirá como depósito de materiais inservíveis da Divisão de Material e Patrimônio da Defensoria Pública, que será pago mensalmente valor do aluguel R\$2.500,00 (dois mil e quinhentos reais), localiza-se na rua Ó de Almeida nº132, CEP 66017-050, bairro Campina, Belém/PA.

Valor Total: 30.000,00

Data Assinatura: 04/03/2010

Vigência: 04/03/2010 a 03/03/2013

Dispensa: 43685/2010

Orçamento:

Programa de Trabalho Natureza da Despesa Fonte do Recurso

Origem do Recurso
03091127861180000 339036 0101000000 Estadual
Contratado: Maria José Carrapatoso Coelho
Endereço: R Osvaldo Cruz, 53
CEP. 66017-090 - Belém/PATelefone: 9132230524
Ordenador: ANTONIO ROBERTO FIGUEIREDO CARDOSO
PORTARIA Nº. 0106/10-DP- G BELÉM, 05/03/10
NÚMERO DE PUBLICAÇÃO: 76890

Interromper 19(dezenove) dias do período de Férias do Defensor Público **RUY GUILHERME GALVAO DE SOUSA**, matrícula nº. 3084035, concedido através da Portaria nº 074/10 de 05/02/09, referente ao período aquisitivo de 2009/2010, a contar de 04/01/2010.

PORTARIA Nº. 108/10-DP - G EM, 05/03/10
NÚMERO DE PUBLICAÇÃO: 76900

Conceder Gratificação de 70% (setenta por cento) por prestação de serviço de Regime de Tempo Integral aos servidores abaixo relacionados, com base na Lei nº 5.810/94, art. 137 § 1º, alínea "a", a contar de 01 de março de 201-, até ulterior deliberação.

N O M E	MATRÍCULA
ANTONIO EDUARDO TAVARES PEREIRA	759988
AIRTON DA SILVA OLIVEIRA	3274888
EDNA MARIA FERREIRA GOUVEA	466964
JOÃO CARLOS DA FONSECA	57202183
MARCOS ANTONIO RABELO BARBOSA	57194070
MARIA JOSÉ BATISTA PIMENTEL	716006

Dê-se ciência, cumpra-se e publique-se
ANTONIO ROBERTO FIGUEIREDO CARDOSO
Defensor Público Geral
PORTARIA N º 0107/10 DP-G Belém, 04/03/2010.
Número de Publicação: 76884
Conceder 30 dias de férias regulamentares aos servidores relacionados:

DEFENSORES	AQUISIÇÃO	PERÍODO DE GOZO
EDGAR MOREIRA ALAMAR	.08/09	01/03/10 À 30/03/10
GLEDSON ANTONIO NASCIMENTO DINIZ	.08/09	08/03/10 À 06/04/10
JOSÉ WANDER LIMA DE SOUSA	.08/09	01/03/10 À 30/03/10
LAURINDO RODRIGUES BEZERRA	.08/09	01/03/10 À 30/03/10
LUIZ ANTONIO NASCIMENTO RAMOS	09/10	01/03/10 À 30/03/10
SERVIDORES		
ANDERSON RONYERE SILVEIRA BARBOSA	09/10	.08/02/10 À 09/03/10
CONSOLATA MARIA XAVIER CHAVES	09/10	08/03/10 À 06/04/10
HERESSON JOÃO PAMPLONA DE SIQUEIRA	08/09	01/03/10 À 30/03/10
MARCELO DOS SANTOS GAMBÔA	09/10	01/03/10 À 30/03/10
MARIA LUCINEIDA BRASIL RABELO	09/10	01/03/10 À 30/03/10

DIÁRIA
NÚMERO DE PUBLICAÇÃO: 76666
PORTARIA: 5229/10

Objetivo: Participar do curso de capacitação no SUAS e SINASE.
Fundamento Legal: Lei nº 5810/94 e o Decreto Estadual nº 734/92

Origem: ABAETETUBA/PA - BRASIL

Destino(s): belém/PA - Brasil

Servidor(es):

55589073/Arthur Corrêa Silva Neto (defensor público) / 1.5 diárias (Completa) / de 25/02/2010 a 26/02/2010
57191079/Eduardo André de Aguiar Lopes (defensor público) / 1.5 diárias (Completa) / de 25/02/2010 a 26/02/2010

Ordenador: ANTONIO ROBERTO FIGUEIREDO CARDOSO

DIÁRIA
NÚMERO DE PUBLICAÇÃO: 76679
PORTARIA: 5230/10

Objetivo: atuar em sessão do tribunal do júri no referido município

Fundamento Legal: Lei nº 5810/94 e o Decreto Estadual nº 734/92

Origem: BELÉM/PA - BRASIL

Destino(s): curionópolis/PA - Brasil

Servidor(es):

55588733/Márcio da Silva Cruz (defensor público) / 3.5 diárias (Completa) / de 01/03/2010 a 04/03/2010

Ordenador: ANTONIO ROBERTO FIGUEIREDO CARDOSO

DIÁRIA
NÚMERO DE PUBLICAÇÃO: 76686
PORTARIA: 5231/10

Objetivo: conduzir Defensor Público Márcio da Silva Cruz ao referido município

Fundamento Legal: Lei nº 5810/94 e o Decreto Estadual nº 734/92

Origem: BELÉM/PA - BRASIL

Destino(s):

curionópolis/PA - Brasil

Servidor(es):

57201686/Evandro Silva Matos (motorista) / 3.5 diárias (Completa) / de 01/03/2010 a 04/03/2010

Ordenador: ANTONIO ROBERTO FIGUEIREDO CARDOSO

DIÁRIA
NÚMERO DE PUBLICAÇÃO: 76700
PORTARIA: 5232/10

Objetivo: realizar visita ao local de atendimento do Mutirão de Cidadania, visitar cartório e realizar o atendimento da população

Fundamento Legal: Lei nº 5810/94 e o Decreto Estadual nº 734/92

Origem: BELÉM/PA - BRASIL

Destino(s):

redenção/PA - Brasil

Servidor(es):

57175642/Kelton Araújo da Silva (secretário de gabinete) / 3.5 diárias (Completa) / de 25/02/2010 a 28/02/2010

Ordenador: ANTONIO ROBERTO FIGUEIREDO CARDOSO

DIÁRIA
NÚMERO DE PUBLICAÇÃO: 76720
PORTARIA: 5233/10

Objetivo: realizar itinerância no referido município

Fundamento Legal: Lei nº 5810/94 e o Decreto Estadual nº 734/92

Origem: PARAGOMINAS/PA - BRASIL

Destino(s):

tucuruí/PA - Brasil

Servidor(es):

57190982/Rodrigo Ayan da Silva (defensor público) / 2.5 diárias (Completa) / de 01/02/2010 a 03/02/2010

Ordenador: ANTONIO ROBERTO FIGUEIREDO CARDOSO

DIÁRIA
NÚMERO DE PUBLICAÇÃO: 76736
PORTARIA: 5234/10

Objetivo: conduzir técnico de informática e transportar materiais ao referido município

Fundamento Legal: Lei nº 5810/94 e o Decreto Estadual nº 734/92

Origem: ABAETETUBA/PA - BRASIL

Destino(s):

belém/PA - Brasil

Servidor(es):

0/Edson Prazeres Rodrigues (motorista) / 0.5 diárias (Deslocamento) / de 19/02/2010 a 19/02/2010

Ordenador: ANTONIO ROBERTO FIGUEIREDO CARDOSO

DIÁRIA
NÚMERO DE PUBLICAÇÃO: 76748
PORTARIA: 5235/10

Objetivo: Realizar atendimento jurídico no referido município.

Fundamento Legal: Lei nº 5810/94 e o Decreto Estadual nº 734/92

Origem: ABAETETUBA/PA - BRASIL

Destino(s):

barcarena/PA - Brasil

Servidor(es):

55589073/Arthur Corrêa Silva Neto (defensor público) / 0.5 diárias (Deslocamento) / de 24/02/2010 a 24/02/2010

57191079/Eduardo André de Aguiar Lopes (defensor público) / 0.5 diárias (Deslocamento) / de 24/02/2010 a 24/02/2010

Ordenador: ANTONIO ROBERTO FIGUEIREDO CARDOSO

DIÁRIA
NÚMERO DE PUBLICAÇÃO: 76758
PORTARIA: 5236/10

Objetivo: Desenvolver atividade jurídica no Presídio Estadual Metropolitano I.

Fundamento Legal: Lei nº 5810/94 e o Decreto Estadual nº 734/92

Origem: BELÉM/PA - BRASIL

Destino(s):

marituba/PA - Brasil

Servidor(es):

57176553/Alex Mota Noronha (defensor público) / 0.5 diárias (Deslocamento) / de 26/02/2010 a 26/02/2010

55588709/Fábio Pires Namekata (defensor público) / 0.5 diárias (Deslocamento) / de 26/02/2010 a 26/02/2010

Ordenador: ANTONIO ROBERTO FIGUEIREDO CARDOSO

DIÁRIA
NÚMERO DE PUBLICAÇÃO: 76765
PORTARIA: 5237/10

Objetivo: Prestar assistência aos Defensores Públicos em atividade jurídica no PEM I.

Fundamento Legal: Lei nº 5810/94 e o Decreto Estadual nº

734/92

Origem: BELÉM/PA - BRASIL

Destino(s):

marituba/PA - Brasil

Servidor(es):

3083160/Cleide Cecília Evanovith dos Santos (assistente administrativo) / 0.5 diárias (Deslocamento) / de 26/02/2010 a 26/02/2010

57201668/Luciano Batista Santos Braga (motorista) / 0.5 diárias (Deslocamento) / de 26/02/2010 a 26/02/2010

Ordenador: ANTONIO ROBERTO FIGUEIREDO CARDOSO

SUPRIMENTO DE FUNDO
NÚMERO DE PUBLICAÇÃO: 76776
PORTARIA: 5238/10

Prazo para Aplicação (em dias): 30

Prazo para Prestação de Contas (em dias): 15

Servidor: Milene Moreira Castro

Cargo: defensor público

Matrícula Funcional: 57190965

Recurso(s):

Programa de Trabalho Fonte do Recurso Natureza da Despesa Valor

03091127861220000 0101000000 339030 380.00

03091127861220000 0101000000 339036 120.00

Ordenador: ANTONIO ROBERTO FIGUEIREDO CARDOSO

AGÊNCIA ESTADUAL DE REGULAÇÃO E CONTROLE DE SERVIÇOS PÚBLICOS

PORTARIA
NÚMERO DE PUBLICAÇÃO: 76651
PORTARIA Nº. 100 /2010-ARCON-PA/CAF
BELÉM, 05 DE MARÇO DE 2010.

O Diretor Geral da Agência de Regulação e Controle de Serviços Públicos do Estado do Pará – ARCON-PA, usando das atribuições conferidas pela Lei Nº. 6.099 de 30 de dezembro de 1997, e alterações introduzidas pela Lei nº. 6.838 de 20 de fevereiro de 2006 e;

Considerando os termos do Processo Nº 2010/142;

RESOLVE:

I – **DESIGNAR** como Pregoeira responsável pela Licitação modalidade Pregão Eletrônico, para Contratação de Serviços de Segurança na ARCON-PA, pelo período de 12(doze) meses, a Assistente Administrativo, **CAROLINE NAZARÉ DA SILVA CARVALHO** matrícula nº. **54195912/1**.

II – **DESIGNAR** como equipe de apoio os servidores **ROBERTO CARLOS ZAIDAN COELHO**, matrícula nº **5862809/3**, Auxiliar em Regulação de Serviços Públicos I e **LIETE JUDITH AVARES VENTURIERI**, matrícula **57173503/1**, Assistente Técnica em Regulação III.

REGISTRE-SE, PUBLIQUE-SE E CUMPRE-SE.

DIRETORIA GERAL DA ARCON-PA, 05 DE MARÇO DE 2010.

MIGUEL FORTUNATO GOMES DOS SANTOS JÚNIOR

Diretor Geral

TERMO ADITIVO A CONTRATO
NÚMERO DE PUBLICAÇÃO: 76502
TERMO ADITIVO: 4

Data de Assinatura: 03/03/2010

Valor: 2.891,00

Vigência: 03/03/2010 a 22/05/2010

Justificativa: Visa restabelecer o reequilíbrio econômico-financeiro do contrato por conta da Convenção Coletiva de Trabalho- 2009/2010- SEAC- SINELPA.

Contrato: 22/2007

Orçamento:

Programa de Trabalho Natureza da Despesa Fonte do Recurso

Origem do Recurso

04122012545340000 339037 0261000000 Estadual

Contratado: EMPRESA SERVICE ITORORO LTDA

Endereço: Tv Francisco C C Branco, Bairro: São Brás, 2121

CEP. 66063-000 - Belém/PA

Telefone: 9133660798

Ordenador: MIGUEL FORTUNATO GOMES DOS SANTOS JÚNIOR

ADMISSÃO DE SERVIDOR

NÚMERO DE PUBLICAÇÃO: 76576

Órgão: AGENCIA REG.CONTROLE SERV.PUB. ESTADO PARA

Modalidade de Admissão: Temporário

Ato: contrato

Data de Admissão: 01/03/2010

Nome do Servidor Cargo do Servidor Término Vínculo

Observação

BRUNA FERNANDA SOARES DE LIMA AUXILIAR EM REGULAÇÃO

DE SERVIÇOS PUBLICOS30/08/2010

Ordenador: MIGUEL FORTUNATO GOMES DOS SANTOS JÚNIOR

ADMISSÃO DE SERVIDOR

NÚMERO DE PUBLICAÇÃO: 76852

Órgão: AGENCIA REG.CONTROLE SERV.PUB. ESTADO PARA

Modalidade de Admissão: Temporário

Ato: contrato
Data de Admissão: 01/03/2010
Nome do Servidor Cargo do Servidor Término Vínculo
Observação
ALAN CLEBER SANTOS DA COSTA AUXILIAR EM REGULAÇÃO DE SERVIÇOS PUBLICOS30/08/2010
Ordemador: MIGUEL FORTUNATO GOMES DOS SANTOS JUNIOR

ADMISSÃO DE SERVIDOR
NÚMERO DE PUBLICAÇÃO: 76855

Órgao: AGENCIA REG.CONTROLE SERV.PUB. ESTADO PARA
Modalidade de Admissão: Temporário
Ato: CONTRATO
Data de Admissão: 01/03/2010
Nome do Servidor Cargo do Servidor Término Vínculo
Observação
RODRIGO CHARDSON RODRIGUES CALDAS AUXILIAR EM REGULAÇÃO DE SERVIÇOS PUBLICOS30/08/2010
Ordemador: MIGUEL FORTUNATO GOMES DOS SANTOS JUNIOR

SECRETARIA DE ESTADO DE GOVERNO



DIÁRIA
NÚMERO DE PUBLICAÇÃO: 76527
PORTARIA: 028/2010

Objetivo: Participar de Plenárias do Território da Cidadania.
Fundamento Legal: Processo nº 201015164.
Origem: BELÉM/PA - BRASIL
Destino(s):
Marabá/PA - Brasil
Xinguara/PA - Brasil<br
Servidor(es):
57206215/João Bastista da Conceição Santos (Assessor de Câmara II) / 5.5 diárias (Completa) / de 08/03/2010 a 13/03/2010<br
Ordemador: Sibebe Maria Bitar de Lima Caetano

PORTARIA

NÚMERO DE PUBLICAÇÃO: 76544
PORTARIA nº 027/2010-DAF de 04/03/2010.

DESIGNAR o servidor Rosivaldo Silva de Oliveira, ocupante do cargo de Motorista, identidade funcional nº. 227730/1, lotado na Secretaria de Estado de Governo - SEGOV, para substituir o servidor Sandro Wagner Ferreira, ocupante do cargo de Motorista de Gabinete, identidade funcional nº. 57174915/1, em função das Férias, no período de 30 (trinta) dias, a contar de 01/10/2009 a 30/10/2009.

SIBELE MARIA BITAR DE LIMA CAETANO
DIRETORA ADMINISTRATIVA E FINANCEIRA

SECRETARIA DE ESTADO DE COMUNICAÇÃO



FUNDAÇÃO PARAENSE DE RADIODIFUSÃO

SUPRIMENTO DE FUNDO
NÚMERO DE PUBLICAÇÃO: 76597
PORTARIA: 086/2010

Prazo para Aplicação (em dias): 30
Prazo para Prestação de Contas (em dias): 10
Servidor: Charliston Rodrigues Garcia
Cargo: Tec.Est.Rept.Reptr.de TV
Matrícula Funcional: 70028821
Recurso(s):
Programa de Trabalho Fonte do Recurso Natureza da Despesa Valor
24122012545340000 0101000000 339030 250.00
Ordemador: Regina Lúcia Alves de Lima

LICENÇA PARA TRATAMENTO DE SAÚDE
NÚMERO DE PUBLICAÇÃO: 76588

PORTARIA Nº 096/2010, DE 05 DE MARÇO DE 2010.

A Presidente da Fundação Paraense de Radiodifusão, no uso das atribuições que lhe foram delegadas e; conforme a apresentação do Laudo Médico nº 93336A/1

RESOLVE:

CONCEDER 08 (oito) dias de Licença para Tratamento de Saúde ao servidor **HENRIQUE QUADROS DE MENEZES**, matrícula 55585633-2, ocupante do cargo de Técnico de Manutenção de Rádio, lotado na Diretoria Técnica, no período de 10 a 17/02/2010, sem prejuízo de sua remuneração.
REGISTRE-SE, PUBLIQUE-SE E CUMPRA-SE.

REGINA LÚCIA ALVES DE LIMA

Presidente da FUNTELPA

SUPRIMENTO DE FUNDO
NÚMERO DE PUBLICAÇÃO: 76716
PORTARIA: 093/2010

Prazo para Aplicação (em dias): 60
Prazo para Prestação de Contas (em dias): 10
Servidor: Lilian Ramos de Almeida
Cargo: Discotecária Programador
Matrícula Funcional: 541970041
Recurso(s):
Programa de Trabalho Fonte do Recurso Natureza da Despesa Valor
24122012545340000 0101000000 339030 300.00
Ordemador: Regina Lúcia Alves de Lima

ADMISSÃO DE SERVIDOR
NÚMERO DE PUBLICAÇÃO: 76726

Órgao: FUNDAÇÃO DE TELECOMUNICACOES DO PARA
Modalidade de Admissão: Comissionado
Ato: Portaria nº 094/2010
Data de Admissão: 03/03/2010
Nome do Servidor Cargo do Servidor Observação
Andrea Menezes Cunha Assistente II
Ordemador: Regina Lúcia Alves de Lima

ADMISSÃO DE SERVIDOR
NÚMERO DE PUBLICAÇÃO: 76735

Órgao: FUNDAÇÃO DE TELECOMUNICACOES DO PARA
Modalidade de Admissão: Comissionado
Ato: Portaria nº 095/2010
Data de Admissão: 04/03/2010
Nome do Servidor Cargo do Servidor Observação
Ivanildo Ferreira Sousa Coordenador de Nucleo
Ordemador: Regina Lúcia Alves de Lima

DIÁRIA
NÚMERO DE PUBLICAÇÃO: 76655
PORTARIA: 088/2010

Objetivo: A serviço desta Fundação
Fundamento Legal: CI nº 113/2010 de 02/03/2010 da Diretoria Técnica Operacional
Origem: BELÉM/PA - BRASIL
Destino(s):
Salinópolis/PA - Brasil<br
Servidor(es):
555881411/Elioenai Andrade da Luz (Motorista) / 1.5 diárias (Completa) / de 06/03/2010 a 07/03/2010
31799741/João Batista Flexa de Melo (Tec.Est.Repet.Reptr.de TV) / 1.5 diárias (Completa) / de 06/03/2010 a 07/03/2010
541972481/Valdete Barros Damasceno (Assistente I) / 1.5 diárias (Completa) / de 06/03/2010 a 07/03/2010<br
Ordemador: Regina Lúcia Alves de Lima

DIÁRIA
NÚMERO DE PUBLICAÇÃO: 76639
PORTARIA: 087/2010

Objetivo: realização de montagem e desmontagem de equipamentos na RTV da FUNTELPA
Fundamento Legal: CI nº 115/2010 de 02/03/2010 da Diretoria Técnica Operacional
Origem: BELÉM/PA - BRASIL
Destino(s):
Bragança/PA - Brasil<br
Servidor(es):

51685621/Alcides Moreira Barbosa (Motorista) / 4.5 diárias (Completa) / de 09/03/2010 a 13/03/2010
31810572/Carlos Alberto Lobo da Silva (Tec.Est.Repet.Reptr.de TV) / 4.5 diárias (Completa) / de 09/03/2010 a 13/03/2010
70028822/Charliston Rodrigues Garcia (Tec.Est.Repet.Reptr.deTV) / 4.5 diárias (Completa) / de 09/03/2010 a 13/03/2010
555893991/Paulo Roberto Pinto de Moraes (Eletricista) / 4.5 diárias (Completa) / de 09/03/2010 a 13/03/2010
541972481/Valdete Barros Damasceno (Assistente I) / 4.5 diárias (Completa) / de 09/03/2010 a 13/03/2010<br
Ordemador: Regina Lúcia Alves de Lima

SUPRIMENTO DE FUNDO
NÚMERO DE PUBLICAÇÃO: 76664
PORTARIA: 089/2010

Prazo para Aplicação (em dias): 30
Prazo para Prestação de Contas (em dias): 10
Servidor: João Batista Flexa de Melo
Cargo: Tec.Est.Rept.Reptr.de TV
Matrícula Funcional: 11742780210
Recurso(s):
Programa de Trabalho Fonte do Recurso Natureza da Despesa Valor
24122012545340000 0101000000 339033 260.00
Ordemador: Regina Lúcia Alves de Lima

CANCELAMENTO DE PORTARIA
NÚMERO DE PUBLICAÇÃO: 76883

Cancelamento da Portaria Nº 082/2010 de 02/03/2010
Publicada no DOE Nº 31617 de 04/03/2010
Nº de Publicação 75467
Regina Lúcia Alves de Lima
Presidente da FUNTELPA

DIÁRIA
NÚMERO DE PUBLICAÇÃO: 76683
PORTARIA: 090/2010

Objetivo: a serviços de comentários do jogo Paisandu e Independencia
Fundamento Legal: CI nº 025/2010 de 03/03/2010
Origem: BELÉM/PA - BRASIL
Destino(s):
Tucuruí/PA - Brasil<br
Servidor(es):
0000000/João Hilário Miranda Lopes (Colaborador) / 2.5 diárias (Completa) / de 05/03/2010 a 07/03/2010<br
Ordemador: Regina Lúcia Alves de Lima

SECRETARIA DE ESTADO DE ADMINISTRAÇÃO



PORTARIA
NÚMERO DE PUBLICAÇÃO: 76888

ERRATA DE PORTARIA

PORTARIA Nº 393 - DAF/GEPS, DE 28 DE OUTUBRO DE 2009 ONDE SE LÊ:
01.06.97 a 01.06.00 e 01.06.00 a 01.06.03.
LEIA-SE:
11.02.1996 a 11.02.1999 e 11.02.1999 a 11.02.2002.

TERMO ADITIVO A CONTRATO
NÚMERO DE PUBLICAÇÃO: 76977

Termo Aditivo: 2
Data de Assinatura: 10/02/2010
Valor: 17.900,00
Vigência: 10/02/2010 a 09/03/2010
Justificativa: PRORROGAÇÃO DE PRAZO CONTRATUAL PELO PERÍODO DE 1 MÊS EM FUNÇÃO DA NECESSIDADE DO ÓRGÃO.
Contrato: 2/2009
Orçamento:
Programa de Trabalho Natureza da Despesa Fonte do Recurso Origem do Recurso
13301120142140000 339039 0101000000 Estadual
Contratado: ALUCAR LOCADORA DE VEÍCULO LTDA
Endereço: Tv Rui Barbosa, Bairro: Reduto, 341
CEP. 66053-260 - Belém/PA
Telefone: 9132129077
Ordemador: WILSON MODESTO FIGUEIREDO
Admissão de Servidor
Número de Publicação: 76779
Órgao: SECRETARIA DE ESTADO DE ADMINISTRACAO
Modalidade de Admissão: Temporário
Ato: PROCESSO Nº 2010/8286
Data de Admissão: 01/03/2010
Nome do Servidor Cargo do Servidor Término Vínculo
Observação
EDUARDO MOREIRA DA LUZ ASSISTENTE ADMINISTRATIVO 27/08/2010 CONTRATO Nº 82/2010
Ordemador: WILSON MODESTO FIGUEIREDO

EDITAL DE CONVOCAÇÃO DE CONCURSADOS
NÚMERO DE PUBLICAÇÃO: 76842

EDITAL DE CONVOCAÇÃO DE CONCURSADOS A SECRETARIA DE ESTADO DE ADMINISTRAÇÃO, convoca os relacionados a seguir, a comparecerem, no prazo de 05 dias, a contar de 08.03.2010, na Av.Gentil Bittencourt nº 43, Batista Campos, de 8 às 14 h, para tratarem de assuntos referente a concurso público, conforme discriminados abaixo.
- CARMINDA FONTENELE PARENTE, Concurso C-131 da Secretaria de Estado de Saúde Pública - SESPA, Cargo: Psiquiatria: 12.02.2010.
- EDITH SILVIA MOURA SOUSA, Concurso C-131 da Secretaria de Estado de Saúde Pública - SESPA, Cargo: Dermatologia.: 12.02.2010.
Belém, 05 de março de 2009.

EDITAL DE CONVOCAÇÃO DE CONCURSADOS
NÚMERO DE PUBLICAÇÃO: 76844

EDITAL DE CONVOCAÇÃO DE CONCURSADOS A SECRETARIA DE ESTADO DE ADMINISTRAÇÃO, convoca os relacionados a seguir, a comparecerem, no prazo de 03 dias, a contar de 08.03.2010, na Av.Gentil Bittencourt nº 43, Batista Campos, de 8 às 14 h, para tratarem de assuntos referente a concurso público, conforme discriminados abaixo.
- OZIAS FARIAS PEREIRA, Concurso C-130 da Secretaria de Estado de Educação - SEDUC, Cargo: Assistente Administrativo: 10.02.2010.
- RODRIGO WALLACE CORDEIRO DOS SANTOS, Concurso C-130 da Secretaria de Estado de Educação - SEDUC, Cargo: Assistente Administrativo: 10.02.2010.
Belém, 05 de março de 2009.

TORNAR SEM EFEITO CONTRATO ADMINISTRATIVO
NÚMERO DE PUBLICAÇÃO: 76757

TORNAR SEM EFEITO CONTRATO ADMINISTRATIVO
PARTES: SEAD e SUZANE CLÁUDIA GOMES PEREIRA
FUNÇÃO: ASSISTENTE ADMINISTRATIVO
VIGÊNCIA DO CONTRATO: 01/03/2010 a 27/08/2010
ORDENADOR DE DESPESAS: WILSON MODESTO FIGUEIREDO

**TORNAR SEM EFEITO CONTRATO ADMINISTRATIVO
NÚMERO DE PUBLICAÇÃO: 76766**

TORNAR SEM EFEITO CONTRATO ADMINISTRATIVO
PARTES: SEAD e ROGERIO GUIMARÃES MALHEIROS
FUNÇÃO: ASSISTENTE ADMINISTRATIVO
VIGÊNCIA DO CONTRATO: 01/03/2010 a 27/08/2010
ORDENADOR DE DESPESAS: WILSON MODESTO FIGUEIREDO

**TERMINO DE VÍNCULO DE SERVIDOR
NÚMERO DE PUBLICAÇÃO: 76563**

Ato: 226 DE 01 DE MARÇO DE 2010
Término Vínculo: 04/01/2010
Tipo: Termino de Vínculo de Servidor
Motivo: Exoneração a pedido.
Orgão: SECRETARIA DE ESTADO DE SAUDE PUBLICA
Servidor(es):
Concurso / KELLY CRISTINY GOMES DA PAIXÃO (Agente de Controle de Endemias) / Proc.nº 2009/471014, Mat. nº 57209646-1 <br
Ordenador: WILSON MODESTO FIGUEIREDO

**TERMINO DE VÍNCULO DE SERVIDOR
NÚMERO DE PUBLICAÇÃO: 76569**

Ato: 228 DE 02 DE MARÇO DE 2010
Término Vínculo: 11/11/2009
Tipo: Termino de Vínculo de Servidor
Motivo: Exoneração a pedido.
Orgão: SECRETARIA DE ESTADO DE SAUDE PUBLICA
Servidor(es):
Concurso / JAIRO BATISTA DO NASCIMENTO (Técnico em Enfermagem) / Proc.nº 2009/438167, Mat. nº 57206551-1 <br
Ordenador: WILSON MODESTO FIGUEIREDO

**TERMINO DE VÍNCULO DE SERVIDOR
NÚMERO DE PUBLICAÇÃO: 76566**

Ato: 227 DE 02 DE MARÇO DE 2010
Término Vínculo: 08/01/2010
Tipo: Termino de Vínculo de Servidor
Motivo: Exoneração a pedido.
Orgão: SECRETARIA DE ESTADO DE SAUDE PUBLICA
Servidor(es):
Concurso / ANDREVALDO SILVA RAMOS (Agente de Portaria) / Proc.nº 2010/7336, Mat. nº 57195802-1 <br
Ordenador: WILSON MODESTO FIGUEIREDO

**TERMINO DE VÍNCULO DE SERVIDOR
NÚMERO DE PUBLICAÇÃO: 76854**

Ato: 243 DE 05 DE MARÇO DE 2010
Término Vínculo: 01/03/2010
Tipo: Termino de Vínculo de Servidor
Motivo: Exoneração a pedido.
Orgão: SECRETARIA DE ESTADO DE MEIO AMBIENTE
Servidor(es):
Concurso / IRIS CELESTE NASCIMENTO BANDEIRA (Geólogo) / Proc.nº 2010/10413, Matr. nº. 54190276-3 <br
Ordenador: WILSON MODESTO FIGUEIREDO

**TERMINO DE VÍNCULO DE SERVIDOR
NÚMERO DE PUBLICAÇÃO: 76863**

Ato: 246 DE 05 DE MARÇO DE 2010
Término Vínculo: 24/11/2009
Tipo: Termino de Vínculo de Servidor
Motivo: Exoneração a pedido.
Orgão: SECRETARIA DE ESTADO DE EDUCACAO
Servidor(es):
Concurso / SILVIA MARA DO CARMO E SOUSA (Professor, código GEP-M-AD1-401) / Proc.nº 2010/23714, Mat. nº 5684420-1 <br
Ordenador: WILSON MODESTO FIGUEIREDO

**TERMINO DE VÍNCULO DE SERVIDOR
NÚMERO DE PUBLICAÇÃO: 76865**

Ato: 245 DE 05 DE MARÇO DE 2010
Término Vínculo: 16/11/2009
Tipo: Termino de Vínculo de Servidor
Motivo: Exoneração a pedido.
Orgão: SECRETARIA DE ESTADO DE MEIO AMBIENTE
Servidor(es):
Concurso / BRUNO DACIEL CUNHA DA SILVA (Auxiliar de Serviços Operacionais) / Proc.nº 2010/1582, Matr. nº. 57215768-1 <br
Ordenador: WILSON MODESTO FIGUEIREDO

**TERMINO DE VÍNCULO DE SERVIDOR
NÚMERO DE PUBLICAÇÃO: 76872**

Ato: 244 DE 05 DE MARÇO DE 2010
Término Vínculo: 10/12/2009
Tipo: Termino de Vínculo de Servidor
Motivo: Exoneração a pedido.
Orgão: SECRETARIA DE ESTADO DE MEIO AMBIENTE
Servidor(es):
Concurso / SELMA TEREZINHA COELHO DA ROCHA (Engenheiro Civil) / Proc.nº 2010/2507, Matr. nº. 57173315-3 <br
Ordenador: WILSON MODESTO FIGUEIREDO

**TERMINO DE VÍNCULO DE SERVIDOR
NÚMERO DE PUBLICAÇÃO: 76879**

Ato: 242 DE 05 DE MARÇO DE 2010
Término Vínculo: 01/02/2010
Tipo: Termino de Vínculo de Servidor
Motivo: Exoneração a pedido.
Orgão: SECRETARIA DE ESTADO DE ADMINISTRACAO
Servidor(es):

Concurso / GLEIDSON WELLINGTON PEREIRA FAGUNDES (Assistente Administrativo) / Proc.nº 2010/25508, Mat.nº 54195958-2 <br
Ordenador: WILSON MODESTO FIGUEIREDO

**TERMINO DE VÍNCULO DE SERVIDOR
NÚMERO DE PUBLICAÇÃO: 76781**

Ato: 229 DE 02 DE MARÇO DE 2010
Término Vínculo: 11/01/2010
Tipo: Termino de Vínculo de Servidor
Motivo: Exoneração a pedido.
Orgão: SECRETARIA DE ESTADO DE SAUDE PUBLICA
Servidor(es):
Concurso / SHEILA PEREIRA MENDANHA BENÍCIO (Agente de Controle de Endemias) / Proc.nº 2010/8978, Mat. nº 54186131-2 <br
Ordenador: WILSON MODESTO FIGUEIREDO

**TERMINO DE VÍNCULO DE SERVIDOR
NÚMERO DE PUBLICAÇÃO: 76784**

Ato: 230 DE 02 DE MARÇO DE 2010
Término Vínculo: 07/01/2010
Tipo: Termino de Vínculo de Servidor
Motivo: Exoneração a pedido.
Orgão: SECRETARIA DE ESTADO DE SAUDE PUBLICA
Servidor(es):
Concurso / KEILLA KARYN TAVARES DOS SANTOS (Agente Administrativo) / Proc.nº 2010/5662, Mat. nº 57190882-1 <br
Ordenador: WILSON MODESTO FIGUEIREDO

**TERMINO DE VÍNCULO DE SERVIDOR
NÚMERO DE PUBLICAÇÃO: 76791**

Ato: 231 DE 02 DE MARÇO DE 2010
Término Vínculo: 14/01/2010
Tipo: Termino de Vínculo de Servidor
Motivo: Exoneração a pedido.
Orgão: SECRETARIA DE ESTADO DE SAUDE PUBLICA
Servidor(es):
Concurso / JACQUELINE FERREIRA DE SOUSA (Agente Administrativo) / Proc.nº 2010/11180, Mat. nº 57191108-1 <br
Ordenador: WILSON MODESTO FIGUEIREDO

**TERMINO DE VÍNCULO DE SERVIDOR
NÚMERO DE PUBLICAÇÃO: 76801**

Ato: 232 DE 02 DE MARÇO DE 2010
Término Vínculo: 04/01/2010
Tipo: Termino de Vínculo de Servidor
Motivo: Exoneração a pedido.
Orgão: SECRETARIA DE ESTADO DE SAUDE PUBLICA
Servidor(es):
Concurso / GELMA HELENA BARBOSA DE CARVALHO (Técnico de Enfermagem) / Proc.nº 2010/5892, Mat. nº 57197426-2 <br
Ordenador: WILSON MODESTO FIGUEIREDO

**TERMINO DE VÍNCULO DE SERVIDOR
NÚMERO DE PUBLICAÇÃO: 76815**

Ato: 233 DE 02 DE MARÇO DE 2010
Término Vínculo: 20/11/2009
Tipo: Termino de Vínculo de Servidor
Motivo: Exoneração a pedido.
Orgão: SECRETARIA DE ESTADO DE EDUCACAO
Servidor(es):
Concurso / MARIA DO SOCORRO CAMARÃO MARTINS (Professor, código GEP-M-AD1-401) / Proc.nº 2010/20183, Mat. nº 567833-1 <br
Ordenador: WILSON MODESTO FIGUEIREDO

**TERMINO DE VÍNCULO DE SERVIDOR
NÚMERO DE PUBLICAÇÃO: 76823**

Ato: 234 DE 02 DE MARÇO DE 2010
Término Vínculo: 01/01/2010
Tipo: Termino de Vínculo de Servidor
Motivo: Exoneração a pedido.
Orgão: SECRETARIA DE ESTADO DE EDUCACAO
Servidor(es):
Concurso / JOÃO RICARDO COSTA EVANGELISTA DE SOUSA (Auxiliar Operacional) / Proc.nº 2010/36201, Mat. nº 57213250-1 <br
Ordenador: WILSON MODESTO FIGUEIREDO

**TERMINO DE VÍNCULO DE SERVIDOR
NÚMERO DE PUBLICAÇÃO: 76825**

Ato: 235 DE 02 DE MARÇO DE 2010
Término Vínculo: 01/11/2009
Tipo: Termino de Vínculo de Servidor
Motivo: Exoneração a pedido.
Orgão: SECRETARIA DE ESTADO DE EDUCACAO
Servidor(es):
Concurso / NELSONITA DA SILVA VALENTE (Professor, código GEP-M-AD4-401) / Proc.nº 2010/42602, Mat. nº 472395-1 <br
Ordenador: WILSON MODESTO FIGUEIREDO

**TERMINO DE VÍNCULO DE SERVIDOR
NÚMERO DE PUBLICAÇÃO: 76829**

Ato: 236 DE 02 DE MARÇO DE 2010
Término Vínculo: 03/09/2009
Tipo: Termino de Vínculo de Servidor
Motivo: Exoneração a pedido.
Orgão: SECRETARIA DE ESTADO DE EDUCACAO
Servidor(es):
Concurso / ROMULO JOSÉ FONTENELE OLIVEIRA (Professor,

código GEP-M-AD4-401) / Proc.nº 2010/42569, Mat. nº 57190409-1 <br
Ordenador: WILSON MODESTO FIGUEIREDO

**TERMINO DE VÍNCULO DE SERVIDOR
NÚMERO DE PUBLICAÇÃO: 76834**

Ato: 237 DE 02 DE MARÇO DE 2010
Término Vínculo: 20/01/2010
Tipo: Termino de Vínculo de Servidor
Motivo: Exoneração a pedido.
Orgão: SECRETARIA DE ESTADO DE EDUCACAO
Servidor(es):
Concurso / MARCELO KLEYTON GOMES DA COSTA (Assistente Administrativo) / Proc.nº 2010/42729, Mat. nº 57216124-1 <br
Ordenador: WILSON MODESTO FIGUEIREDO

**TERMINO DE VÍNCULO DE SERVIDOR
NÚMERO DE PUBLICAÇÃO: 76837**

Ato: 238 DE 02 DE MARÇO DE 2010
Término Vínculo: 22/01/2010
Tipo: Termino de Vínculo de Servidor
Motivo: Exoneração a pedido.
Orgão: POLICIA CIVIL DO ESTADO DO PARA
Servidor(es):
Concurso / DIELLY DEBORA FARIAS FONSECA (Assistente Administrativo) / Proc.nº 2010/19425, Matr. nº 57197994-1 <br
Ordenador: WILSON MODESTO FIGUEIREDO

**TERMINO DE VÍNCULO DE SERVIDOR
NÚMERO DE PUBLICAÇÃO: 76841**

Ato: 239 DE 02 DE MARÇO DE 2010
Término Vínculo: 09/11/2009
Tipo: Termino de Vínculo de Servidor
Motivo: Exoneração a pedido.
Orgão: POLICIA CIVIL DO ESTADO DO PARA
Servidor(es):
Concurso / KATIA FERNANDA DA LUZ BORGES (Assistente Administrativo) / Proc.nº 2009/427522, Matr. nº 57207050-1 <br
Ordenador: WILSON MODESTO FIGUEIREDO

**TERMINO DE VÍNCULO DE SERVIDOR
NÚMERO DE PUBLICAÇÃO: 76843**

Ato: 240 DE 02 DE MARÇO DE 2010
Término Vínculo: 11/01/2010
Tipo: Termino de Vínculo de Servidor
Motivo: Exoneração a pedido.
Orgão: CENTRO DE HEMOTERAPIA E HEMATOLOGIA DO PARA
Servidor(es):
Concurso / ROBSON LUIZ PANTOJA DA SILVA (Operador de Computador) / Proc.nº 2010/25147, Mat. nº. 57206006-1 <br
Ordenador: WILSON MODESTO FIGUEIREDO

**TERMINO DE VÍNCULO DE SERVIDOR
NÚMERO DE PUBLICAÇÃO: 76846**

Ato: 248 DE 05 DE MARÇO DE 2010
Término Vínculo: 23/02/2010
Tipo: Termino de Vínculo de Servidor
Motivo: Exoneração a pedido.
Orgão: CENTRO DE HEMOTERAPIA E HEMATOLOGIA DO PARA
Servidor(es):
Concurso / CARMEM FABIOLA DE FIGUEIREDO PEIXOTO (Administrador) / Proc.nº 2010/11234, Mat. nº. 54188081-1 <br
Ordenador: WILSON MODESTO FIGUEIREDO

**TERMINO DE VÍNCULO DE SERVIDOR
NÚMERO DE PUBLICAÇÃO: 76849**

Ato: 247 DE 05 DE MARÇO DE 2010
Término Vínculo: 01/03/2010
Tipo: Termino de Vínculo de Servidor
Motivo: Exoneração a pedido.
Orgão: SECRETARIA DE ESTADO DE ADMINISTRACAO
Servidor(es):
Concurso / SELMA CRISTINA DE OLIVEIRA PEREIRA (Técnico em Gestão Pública - Biblioteconomista) / Proc.nº 2010/54764, Mat. nº 2004399-1 <br
Ordenador: WILSON MODESTO FIGUEIREDO

*** GOVERNO DO ESTADO DO PARÁ
SECRETARIA DE ESTADO DE ADMINISTRAÇÃO (SEAD)
INSTITUTO DE ASSISTÊNCIA DOS SERVIDORES DO ESTADO DO
PARÁ (IASEP)
CONCURSO PÚBLICO PARA PROVIMENTO DE CARGOS DE NÍVEL
SUPERIOR E DE NÍVEL MÉDIO
EDITAL N.º 04/2010 – SEAD/IASEP, DE 04 DE MARÇO DE 2010
CONCURSO PÚBLICO C-155**

A SECRETARIA DE ESTADO DE ADMINISTRAÇÃO – SEAD, tendo em vista a realização de Concurso Público para provimento de vagas em cargos do Instituto de Assistência dos Servidores do Estado do Pará (IASEP), conforme Edital de Abertura nº 01/2009/Sead/Iasep de 23 de novembro de 2009, torna público o resultado da prova objetiva dos cargos de nível superior e nível médio, convoca os candidatos aprovados na prova objetiva a entrega de documentos a serem utilizados no processo de desempate do concurso e convoca também os candidatos dos cargos de nível superior aprovados na prova objetiva a entrega de documentos para a prova de títulos.
1. Estão sendo convocados para a entrega de documentos a serem utilizados no processo de desempate do concurso, através

deste Edital, todos os candidatos dos Cargos de Nível Médio e de Nível Superior aprovados na Prova Objetiva, não eliminados conforme o subitem 10.4 do Edital de Abertura nº 01/2009/Sead/Iasep de 23 de Novembro de 2009. Os candidatos no prazo de **22 a 26 de março de 2010**, deverão emitir, preencher e assinar o formulário disponibilizado no site da FADESP (<http://www.fadesp.org.br>), e enviá-lo, por meio de sedex ou carta registrada, juntamente com os documentos comprobatórios, conforme item 12 do Edital de Abertura nº 01/2009/Sead/Iasep, à Comissão Executora do Concurso – FADESP (Com a Identificação – Documentos de Desempate do CONCURSO IASEP), Rua Augusto Corrêa, s/n, *Campus* Universitário da UFPA, Guamá, Belém-Pará, CEP 66075-110.

2. Estão sendo convocados para a Prova de Títulos, através deste Edital, os candidatos dos Cargos de Nível Superior aprovados na Prova Objetiva, não eliminados conforme o subitem 10.4 do Edital de Abertura nº 01/2009/Sead/Iasep de 23 de Novembro de 2009. Os candidatos deverão imprimir, preencher, assinar e encaminhar o formulário disponibilizado no site da Fadesp (www.fadesp.org.br), por meio de sedex ou carta registrada juntamente com os documentos comprobatórios na forma do subitem 9.8 do Edital de Abertura nº 01/2009/Sead/Iasep, à Comissão Executora do Concurso – FADESP (Identificando o envelope como Documentos à Prova Títulos CONCURSO IASEP), Rua Augusto Corrêa, s/n, *Campus* Universitário da UFPA, Guamá, Belém-Pará, CEP 66075-110, no **prazo de 22 a 26 de março de 2010**.

3. A relação de todos os candidatos que se submeteram a Prova Objetiva, aprovados e eliminados, com as notas obtidas na referida prova, está publicada no site da FADESP (<http://www.fadesp.org.br>) para conhecimento dos interessados.

4. Dos Recursos Administrativos

4.1 O recurso quanto ao resultado deste Edital deverá ser interposto em **até dois dias úteis** após a divulgação deste resultado no Diário Oficial do Estado.

4.2 Os recursos deverão ser dirigidos à Comissão Executora do Concurso, das 9 às 17 horas, de acordo com o modelo citado no subitem 13.1 do Edital nº 01/2009/Sead/Iasep, no Protocolo da FADESP, à Rua Augusto Corrêa, s/n, *Campus* universitário da UFPA, Guamá, Belém-Pará, CEP: 66075-110, ou por fax (91) 4005-7433.

4.3 A decisão do recurso será dada a conhecer, no prazo de **até 05 (cinco) dias úteis**, a contar do último dia do prazo de recebimento de recursos.

5. Relação dos candidatos aprovados, não eliminados conforme o subitem 10.4 do Edital de Abertura nº 01/2009/Sead/Iasep de 23 de Novembro de 2009, relacionados por Nível/Cargos, com os candidatos em ordem alfabética, com o número de inscrição, nome do candidato e pontuação da Prova Objetiva, como se segue:

5.1 CARGOS DE NÍVEL MÉDIO

CARGO : ASSISTENTE ADMINISTRATIVO

001788, ABEL CARDOSO MASCARENHAS, 6.50 / 012911, ABELARDO DA SILVA SANTOS FILHO, 6.75 / 002915, ABELARDO DE KASSIO LOBATO CORDEIRO, 7.00 / 017781, ABIMAELO RODRIGUES BRIGIDO, 6.25 / 017757, ABRAAO BENTOLILA DE BRITO, 6.75 / 010094, ABRAAO ROBERTO RODRIGUES DE ARAUJO, 7.75 / 018221, ABRAAO SILVEIRA TEIXEIRA JUNIOR, 7.00 / 017522, ABRAO JORGE DAMOUS FILHO, 8.75 / 011813, ACIDALIA DA PENHA BORGES FERREIRA, 8.50 / 026454, ADALBERTO DA SILVA MOURA, 7.25 / 017572, ADALBERTO LEANDRO DE OLIVEIRA PITA JUNIOR, 7.25 / 023190, ADAN CORREA COSTA, 6.50 / 012885, ADAN MATOS PENAFORTE DOS SANTOS, 6.00 / 016332, ADELE MELO SILVA, 8.00 / 008680, ADELIA MARIA LUZ DE VASCONCELOS, 7.25 / 014160, ADELINA DE SANTANA ARNAUD, 7.50 / 003777, ADEMAR FARIAS MACIEL, 7.75 / 000977, ADENILDES MARIA RIBEIRO CARDOSO, 7.00 / 012935, ADENILSON MARCOS PAIXAO DE BRITO, 7.00 / 004796, ADENISE DOS REIS PUREZA, 6.00 / 012645, ADERVAL MATIAS DOS SANTOS, 6.25 / 026832, ADIB CARDOSO DOS SANTOS, 6.50 / 019857, ADIEL FERNANDES DE LUNA, 6.75 / 018861, ADILSON LIMA DA SILVA, 6.75 / 018896, ADIMILTON ANTONIO CORREA SANTANA, 6.25 / 019105, ADINAEL COELHO RODRIGUES, 6.50 / 022133, ADINETE MARIA CORREA SIQUEIRA, 6.00 / 023512, ADISON RAFAEL SOARES TEIXEIRA, 8.25 / 002234, ADNA DIAS SALES DE SOUZA, 6.00 / 003593, ADNA HELEM OLIVEIRA DE CASTRO, 7.50 / 015456, ADNA NUNES DO NASCIMENTO CAVALCANTE, 6.00 / 023811, ADNEIDA GARCIA DA SILVA, 6.50 / 012165, ADNEY MAUES DE LUNA, 7.75 / 012549, ADNILSON DIAS GARCIA, 7.50 / 014984, ADRIA HELENA SILVA DE ALBUQUERQUE, 6.25 / 000897, ADRIANA ARAUJO DOS SANTOS, 7.00 / 021138, ADRIANA BANDEIRA DOS SANTOS, 6.25 / 012763, ADRIANA BARBOSA SANTANA, 6.50 / 001437, ADRIANA CARLA CARDINS MACEDO, 6.50 / 023572, ADRIANA CONCEICAO DE SOUSA, 6.25 / 026841, ADRIANA COSTA MONTEIRO, 6.75 / 023528, ADRIANA DA CUNHA DE MORAES, 7.50 / 004488, ADRIANA DA SILVA FEITOSA, 7.25 / 000151, ADRIANA DA SILVA OLIVEIRA, 6.00 / 005251, ADRIANA DANIELLE SILVA SENA, 7.50 / 008650, ADRIANA DE CASSIA FERNANDES MARTINS, 6.25 / 013469, ADRIANA DE FATIMA CARVALHO CARDOSO PORTAL, 7.00 / 011770, ADRIANA DE FRANCA GALVAO, 6.75 / 006150, ADRIANA DE PAULA SARMENTO, 7.50 / 010296, ADRIANA DE SOUZA MORAES, 6.25 / 014317, ADRIANA DO CARMO LIMA FARIAS, 6.75 / 016231, ADRIANA DO

NASCIMENTO PINHEIRO, 7.50 / 011154, ADRIANA DO SOCORRO DA COSTA GONCALVES, 6.50 / 000243, ADRIANA DO SOCORRO PEREIRA DOS SANTOS, 8.25 / 013602, ADRIANA DO SOCORRO SOUZA PEREIRA, 6.50 / 019865, ADRIANA DOS SANTOS MONTEIRO, 8.75 / 020625, ADRIANA FARAG ISRAEL, 6.25 / 019182, ADRIANA FRANCILENE BRITO DE ALMEIDA, 7.25 / 012276, ADRIANA GOMES ROSA, 8.00 / 007851, ADRIANA LOBATO MIRANDA, 7.25 / 009354, ADRIANA LOBATO SANTANA, 6.50 / 017812, ADRIANA LOPES DA SILVA, 6.00 / 012067, ADRIANA MARIA DA SILVA BORGES, 7.00 / 015271, ADRIANA MARIA DE MORAES ROCHA, 7.75 / 005451, ADRIANA OLIVEIRA DE SOUSA, 6.50 / 010787, ADRIANA PAIXAO HUNGRIA, 7.75 / 016575, ADRIANA PEREIRA DOS PASSOS, 6.25 / 004979, ADRIANA PINTO DOS SANTOS, 6.25 / 026127, ADRIANA PINTO MORAES, 7.25 / 005236, ADRIANA RIBEIRO DA SILVA, 7.00 / 000030, ADRIANA SA DA SILVA, 6.75 / 004984, ADRIANA SENA FERREIRA LOUREIRO, 6.00 / 015948, ADRIANA SILVEIRA SANTOS, 7.00 / 012518, ADRIANA SOARES DA SILVA, 7.00 / 026654, ADRIANE CRISTINA DE JESUS DOS REMEDIOS, 6.50 / 007186, ADRIANE DE PAULA SARMENTO, 6.00 / 005917, ADRIANE DO SOCORRO PIRES CASTRO, 6.00 / 000323, ADRIANE DOS SANTOS FLEXA, 6.00 / 004950, ADRIANE KARINA AMIN DE AZEVEDO, 7.50 / 001478, ADRIANE MARCELA QUEIROZ DA COSTA, 6.75 / 008720, ADRIANE MARIA PEIXOTO LOPES, 7.00 / 024799, ADRIANNY DE CASSIA BARBOSA PAMPLONA DA SILVA, 6.75 / 018592, ADRIANO AUGUSTO ADDARIO DOS SANTOS, 7.00 / 016877, ADRIANO AUGUSTO COSTA DA SILVA, 7.50 / 017905, ADRIANO BRASIL CORDOVIL, 6.00 / 023547, ADRIANO BRITO LIMA, 6.75 / 001569, ADRIANO CLEBER MEDEIROS DA SILVA, 6.50 / 015589, ADRIANO DE JESUS PINHEIRO DA SILVA, 8.75 / 009631, ADRIANO FERNANDES DE CARVALHO, 8.25 / 016919, ADRIANO FONSECA DOS ANJOS, 6.50 / 019765, ADRIANO GOMES CARVALHO, 7.50 / 025253, ADRIANO GUALTIERO TONETTI, 8.25 / 020292, ADRIANO JORGE MENEZES MARTIN DE MELLO, 7.50 / 026492, ADRIANO LUIZ LEAO PEREIRA, 7.00 / 003274, ADRIANO MARTINS BASTOS, 6.00 / 019118, ADRIANO OLIVEIRA SILVA, 6.25 / 010134, ADRIANO PAIXAO DA CRUZ, 6.00 / 016382, ADRIANO PASSOS SENA, 6.50 / 019589, ADRIANO RAMOS DOS SANTOS, 7.00 / 022361, ADRIANO SANTOS DE OLIVEIRA, 6.50 / 012097, ADRIANO VIANA VALENTE, 7.00 / 003700, ADRIELE DA CONCEICAO MONTEIRO DOS SANTOS, 7.25 / 017744, ADRIENE CAROL DE SOUZA PEREIRA, 8.25 / 024967, ADRIENE LEITE COSTA, 8.00 / 027029, ADRIENNY DA COSTA NEGRAO, 8.50 / 013351, ADRIANI SANTOS REGO, 7.50 / 015812, ADRIYANNE OLIVEIRA DOS SANTOS, 6.25 / 010994, ADSON DA SILVA FERNANDES, 7.50 / 011835, ADVALDO CASTRO NETO, 7.25 / 015591, AERLEN CLISSIA FREITAS DA SILVA, 7.00 / 011221, AFONSO FERRE DA SILVA, 6.75 / 008803, AFONSO SOUZA DA SILVA, 7.50 / 020213, AGATHA CHRISTIE LEAO FARIAS, 6.50 / 017182, AGOSTINHO SOARES LEAO, 7.00 / 017312, AHSLEY ROSARIO PINHEIRO, 7.25 / 009888, AILA CRISTINA RAIOL BRITO, 7.25 / 017965, AILDA BRASIL ARAUJO, 7.50 / 024557, AILSON RODRIGUES DA COSTA, 6.25 / 026352, AILTON LOPES FREIRE, 9.25 / 022917, AIME SAINT CLAIR RODRIGUES CAMPOS, 7.25 / 000829, ALAN CHARLES SILVA DA SILVA, 7.00 / 017919, ALAN DA SILVA RODRIGUES, 6.75 / 019757, ALAN DE SOUSA NUNES, 6.75 / 012519, ALAN FERREIRA COSTA, 8.00 / 019730, ALAN JHEFFERSON BRAGA SOUSA, 7.50 / 026787, ALAN LUCAS SOUZA DA FONSECA, 6.75 / 019056, ALAN NASCIMENTO MARTINEZ, 6.75 / 015944, ALAN SEVERINO RAMOS OLIVEIRA, 6.00 / 012894, ALAN WILLAME DE SOUZA LOBO, 6.75 / 026593, ALANA CAROLINA SANTA MARIA SOUZA, 6.25 / 016324, ALANA MARIA FERREIRA BORGES, 7.00 / 003177, ALANE OLIVEIRA MOREIRA, 7.00 / 024687, ALANJOHN DA SILVA QUEIROZ, 7.25 / 021284, ALANN MARDENSON NOBRE DE MOURA, 7.25 / 020699, ALANNA FONTELES MONTE, 7.50 / 024488, ALANNA JOANA GONCALVES DE SOUSA, 7.25 / 024160, ALANNA PINKOVAI PEREIRA, 6.50 / 017393, ALBA DA SILVA MARTINS, 6.50 / 014977, ALBANIZA ALMEIDA DE MATOS SANTOS, 7.00 / 018796, ALBERMITA MENDONCA RAYOL, 7.25 / 026473, ALBERSON ANTONIO FERREIRA BRABO, 6.25 / 023478, ALBERT CRISTIAN BRITO RIBEIRO, 6.25 / 009542, ALBERT DE PAULA DA SILVA, 8.25 / 001082, ALBERTINA MARTINS DA COSTA, 6.00 / 023758, ALBERTINA WANESSA FONSECA PEREIRA, 6.00 / 018382, ALBERTO LEANDRO RODRIGUES SILVA, 9.00 / 011315, ALBERTO NATALINO RIBEIRO RIBEIRO, 7.25 / 011862, ALBERTO PEREIRA TAMER, 7.50 / 018001, ALBERTO PLACIDO PASSOS DA SILVA JUNIOR, 7.00 / 015781, ALBERTO WILLIAMS CORREA FERREIRA, 7.25 / 005928, ALCEMIR PANTOJA RODRIGUES, 6.75 / 003765, ALCIANE MENDES DO ROSARIO, 6.25 / 015569, ALCILENE MARTINS DE MORAES, 6.50 / 018617, ALCILENE NATALIA CASTRO DO NASCIMENTO, 6.75 / 007713, ALCILENE NAZARE CONSTANTINO CORDEIRO, 6.25 / 000817, ALCILENE PENA FERREIRA, 8.25 / 011492, ALCIONE DE JESUS SOUZA MAFRA, 6.75 / 011543, ALCIONE FERREIRA GOMES, 7.50 / 000117, ALCIONE MOREIRA DA SILVA, 6.00 / 004995, ALCIR DE JESUS TRINDADE DE OLIVEIRA, 6.75 / 022018, ALCIR DE VASCONCELOS UCHOA SEGUNDO, 7.25 / 005810, ALCIR LIMA VALENTE, 8.00 / 009296, ALCYR NASCIMENTO DA SILVA, 6.00 / 009519, ALDA CELIA LOURINHO DE ABREU, 6.25 / 019435, ALDA ELENA PENELVA SANTOS, 6.75 / 004783, ALDA SHIRLEY BRANCHES SANTOS, 6.00 / 007412, ALDAIR DE CASTRO JUCA,

7.25 / 003340, ALDALEILA BARBOSA PIMENTA, 7.00 / 014691, ALDALICE ARAUJO MEDEIROS, 6.25, pne / 025657, ALDECI FERREIRA COSTA, 6.50 / 008142, ALDECY MARINHO MONTEIRO, 7.00 / 017282, ALDEMEX JERONIMO SIQUEIRA, 8.25 / 016837, ALDENISCE SOUZA DOS REIS, 7.00 / 004616, ALDENISE SILVA DA SILVA, 8.25 / 009419, ALDILENE ELIELZA PASTANA, 8.00 / 000148, ALDILENE SOARES DOS REIS VERGOLINO, 7.50 / 017730, ALDINEIA DA SILVA LISBOA, 7.25 / 025705, ALDO NEI DA SILVA CORREA, 6.50 / 019639, ALDYR JOAO FERNANDES DE OLIVEIRA, 6.00 / 008955, ALESSANDRA BARBOSA MONTEIRO, 6.25 / 008015, ALESSANDRA BATISTA DE OLIVEIRA, 7.25 / 008271, ALESSANDRA CARLA BAIA DOS SANTOS, 7.00 / 025292, ALESSANDRA CARVALHO CAVALCANTE, 7.25 / 018419, ALESSANDRA CLAUDIA DA SILVA LIMA, 6.75 / 001818, ALESSANDRA CORDEIRO DA SILVA, 6.00 / 000218, ALESSANDRA CRISTINA MONTEIRO SANTOS, 6.50 / 014972, ALESSANDRA DA CONCEICAO SOARES MARTINS SOUZA, 6.75 / 025963, ALESSANDRA DA CUNHA AZEVEDO, 6.00 / 008268, ALESSANDRA DE ARAUJO DA CUNHA, 6.75 / 014117, ALESSANDRA DE CASSIA MACHADO PANTOJA, 7.25 / 000441, ALESSANDRA DE LIMA SIQUEIRA, 6.00 / 019220, ALESSANDRA DE PAULA CARDOSO BENTES, 6.50 / 004494, ALESSANDRA DE QUEIROZ CARVALHO, 6.25 / 008596, ALESSANDRA DE SOUSA SANTOS, 7.75 / 008766, ALESSANDRA DE VILHENA RIBEIRO, 6.00 / 010034, ALESSANDRA DIAS DO NASCIMENTO, 6.00 / 010706, ALESSANDRA FERREIRAS MARINHO, 6.50 / 011880, ALESSANDRA GASPARD DE OLIVEIRA, 6.75 / 014432, ALESSANDRA GRAZIELA DAS MERCES LIMA, 8.00 / 004473, ALESSANDRA KIANNE DA SILVA BARRETO, 6.00 / 003606, ALESSANDRA LOBO DA SILVA, 6.25 / 010242, ALESSANDRA MARIA DA COSTA SANTOS, 6.25 / 000853, ALESSANDRA NEVES VIANA, 6.25 / 002409, ALESSANDRA NOBRE CAVALCANTE, 6.75 / 019449, ALESSANDRA PEREIRA DA SILVA, 7.50 / 017888, ALESSANDRA PEREIRA DE ALMEIDA, 6.25 / 011358, ALESSANDRA ROCHA DA CRUZ MOURA, 7.50 / 010248, ALESSANDRA ROLIM MARQUES, 8.00 / 010549, ALESSANDRA SILVA DE ARAUJO, 8.25 / 016827, ALESSANDRO BARBOSA DE ALMEIDA, 7.00 / 017659, ALESSANDRO BERNARDES PINTO, 7.00 / 018385, ALESSANDRO COSTA BORGES, 8.75 / 022960, ALESSANDRO DOS SANTOS DOMONT, 7.50 / 026150, ALESSANDRO MARCOS LIMA OLIVEIRA, 6.75 / 014741, ALESSANDRO MELO BATISTA, 7.50 / 002501, ALESSANDRO PINHEIRO DE OLIVEIRA, 6.75 / 016531, ALESSIO MOREIRA LIMA DANTAS, 8.25 / 004595, ALETHEA CASTELO BRANCO SAMPAIO, 7.75 / 018766, ALETHEA SALES ANDRADE DE OLIVEIRA ALVES, 6.75 / 025622, ALEX ADAM MARTINS OLIVA, 8.50 / 016084, ALEX AUGUSTO ALEXIO MONTEIRO, 8.00 / 019986, ALEX BAIA RODRIGUES, 6.50 / 007472, ALEX BARBOSA COELHO, 6.25 / 003745, ALEX DE SOUZA GUERREIROS, 6.75 / 002971, ALEX DO ESPIRITO SANTO DA SILVA, 6.75 / 012017, ALEX DOS SANTOS LISBOA, 7.00 / 011314, ALEX DUARTE DA COSTA, 7.50 / 026749, ALEX FELIPE LIMA DE LIMA, 6.25 / 004257, ALEX LESSA CRAVEIRO, 8.50 / 015722, ALEX LUTTIANY SOARES SILVA, 6.25 / 000423, ALEX MAURO LIMA DA CONCEICAO, 7.25 / 021155, ALEX MENDES DE SOUZA, 6.00 / 015754, ALEX RAMIRES SANTOS DA COSTA, 7.50 / 008463, ALEX RIBEIRO DA COSTA, 7.50 / 013951, ALEX SANTOS GRISOLIA, 7.50 / 011188, ALEX SENA NORONHA, 6.00 / 006476, ALEX SILVA PEREIRA, 6.50 / 015059, ALEXANDER RYODI ONISHI, 7.75 / 002447, ALEXANDRA DA SILVA PINHEIRO, 7.00 / 005950, ALEXANDRA DAS GRACAS OLIVEIRA PIMENTEL, 6.75 / 016011, ALEXANDRA EMI TAKEDA, 6.50 / 017256, ALEXANDRA KEILA PANTOJA DE OLIVEIRA, 8.75 / 025057, ALEXANDRA NONATA DE SOUZA DIAS, 6.50 / 024628, ALEXANDRA SILVA DE SOUZA, 6.25 / 025553, ALEXANDRE BARBOSA DA COSTA, 6.00 / 020509, ALEXANDRE CALEJA LIMA, 8.25 / 009087, ALEXANDRE CARVALHO DIAS, 7.75 / 017592, ALEXANDRE CORDOVIL SERPA, 6.75 / 007718, ALEXANDRE CORREA FERREIRA, 7.00 / 005703, ALEXANDRE COSTA SOUSA, 6.75 / 001366, ALEXANDRE DA SILVA BRITO, 7.25 / 021561, ALEXANDRE DANIEL BARATA SOUZA JUNIOR, 7.75 / 005176, ALEXANDRE DE SOUSA TEIXEIRA DA COSTA, 7.75 / 013563, ALEXANDRE DE SOUZA BRASIL, 8.75 / 005962, ALEXANDRE DE SOUZA COSTA, 6.50 / 006968, ALEXANDRE DINIZ DE SOUZA, 7.00 / 004842, ALEXANDRE DIOGO BARROSO FRANCO, 6.50 / 003709, ALEXANDRE DO VALE DA SILVA, 6.75 / 012593, ALEXANDRE DOS SANTOS RAMOS, 8.00 / 025654, ALEXANDRE FIGUEIREDO MELO, 6.75 / 026048, ALEXANDRE FONSECA ANDRADE, 6.00 / 014802, ALEXANDRE JOSE DA SILVA FERREIRA, 8.25 / 023531, ALEXANDRE LIMA MONTEIRO, 6.75 / 011451, ALEXANDRE LIMA TAVARES, 7.75 / 022570, ALEXANDRE MAIRRAULE SILVA DE SOUZA, 6.25 / 019734, ALEXANDRE MARTINHO DIAS DA FONSECA DE SOUSA, 8.75 / 015388, ALEXANDRE MARTINS DE SOUZA, 7.25 / 024384, ALEXANDRE PEREIRA DE SOUZA, 6.75 / 020982, ALEXANDRE PINHEIRO DE ARAUJO, 6.25 / 017382, ALEXANDRE RAMOS FERNANDES, 7.75 / 019051, ALEXANDRE RIBEIRO CANCELA, 6.25 / 018576, ALEXANDRE RIBEIRO TOBIAS, 6.75 / 015518, ALEXANDRE RICARDO COSTA DE OLIVEIRA, 7.25 / 018073, ALEXANDRE SEBASTIAO DE ALENCAR GARCIA, 6.00 / 022473, ALEXANDRE SILVA DA COSTA, 6.25 / 000206, ALEXANDRE SOUZA DA SILVA, 6.00 / 018994, ALEXANDRE SUEKI DA SILVA NAKANO, 7.00 / 011062, ALEXANDRO XAVIER NUNES, 7.50 / 018789, ALEXANDRO ZABALA GOMES DA ROCHA, 7.00 /

CONTINUA NO CADERNO 2

Executivo 2

SEGUNDA-FEIRA, 08 DE MARÇO DE 2010

**SECRETARIA DE ESTADO
DE ADMINISTRAÇÃO**



009261, ALFREDO JOSE DA SILVA RAMOS, 6.75 / 008400, ALFREDO JOSE MONTEIRO DE ALMEIDA, 6.50 / 010322, ALIANE DE MESQUITA QUINTAS, 7.50 / 025541, ALICE ABNADER MACHADO, 8.00 / 002006, ALICE CRISTINA DE SOUSA VIEIRA, 6.50 / 019407, ALICE LEAO CUNHA, 7.75 / 022322, ALINDA ALMEIDA SAMPAIO, 6.25 / 008188, ALINE ALVES DE SOUZA, 7.50 / 015250, ALINE BEATRIZ SILVA RODRIGUES, 7.25 / 006666, ALINE CELESTE FARIAS DE SIQUEIRA, 6.75 / 024120, ALINE CHRISTINA VASQUES DA SILVA PEREIRA, 6.75 / 007450, ALINE CRISTIANE DA SILVA CUNHA, 6.50 / 002509, ALINE CRISTINA CARLOTINO SANTOS, 7.00 / 007360, ALINE CRISTINA SANTOS ARAUJO, 6.25 / 023352, ALINE DA COSTA RIBEIRO SOUSA, 6.50 / 023701, ALINE DA SILVA FONSECA, 6.00 / 011022, ALINE DANIELE SIQUEIRA BAIA, 8.00 / 017704, ALINE DE AZEVEDO NOBRE, 8.00 / 023328, ALINE DE FATIMA CARDOSO PADILHA, 7.00 / 026222, ALINE DE FATIMA CHAVES DOS SANTOS, 6.25 / 026357, ALINE DE FATIMA SILVA DA SILVA, 6.25 / 024137, ALINE DO SOCORRO BRAGA FIGUEIREDO, 6.25 / 000541, ALINE FERNANDES DA COSTA, 6.75 / 009669, ALINE IVANA SILVA MOTA, 6.00 / 023866, ALINE LEITE DE ALMEIDA, 6.25 / 001393, ALINE LISANGELA NUNES ANDRADE, 7.25 / 006322, ALINE MARIA DE MENDONÇA DANTAS DE BARROS, 6.75 / 001812, ALINE MARIA SILVA DE SOUZA, 7.75 / 010955, ALINE MATOS DE OLIVEIRA, 7.75 / 014996, ALINE MENDES OLIVEIRA, 7.50 / 013063, ALINE NOVAES DE ALMEIDA, 6.75 / 004981, ALINE PATRICIA ARAUJO DA COSTA, 6.75 / 000573, ALINE RHAFELLE VIANA DOS SANTOS, 7.25 / 015204, ALINE SILVA DA SILVA, 6.50 / 005021, ALINE SOUZA LIMA, 7.50 / 015761, ALINE SYANE JANAU NEVES, 6.25 / 016364, ALINE TEIXEIRA ENEDINO, 6.00 / 017807, ALINNE MAYANA COSTA GURRAO, 6.50 / 019026, ALLAN COSTA GASPAR, 6.00 / 012932, ALLAN DE OLIVEIRA SILVA, 6.00 / 007069, ALLAN FERNANDEZ WANDERLEY PINHEIRO, 6.75 / 019151, ALLAN JUNIOR PENAFORTE DOS SANTOS, 6.75 / 006227, ALLAN OLIVEIRA BEZERRA, 7.75 / 016794, ALLAN SIDNEY SANTOS BATALHA, 7.50 / 011190, ALLAN SOUZA DA SILVA, 7.25 / 025199, ALLANA GATTI DA ROCHA, 6.50 / 024345, ALLYNE DOS SANTOS ARAUJO, 6.75 / 013715, ALMERINDO DOS PASSOS JUNIOR, 9.00 / 008505, ALMIR ALEXEU DA COSTA, 8.25 / 001065, ALMIR DE SENA TRINDADE, 7.25 / 016670, ALMIR FIGUEIREDO MODESTO, 6.75 / 007723, ALMIR LAFAYETTE DA SILVA JUNIOR, 6.50 / 009430, ALMIR ROGERIO ALVES DE SOUZA, 6.75 / 012651, ALRILENE SILVA DA SILVA, 8.25 / 005129, ALTAMIRA MARIA DE OLIVEIRA MIRANDA, 6.00 / 014222, ALTINO AUGUSTO DA SILVA LIRA, 6.00 / 013466, ALUISIO ROCHA DA SILVA JUNIOR, 7.25 / 024401, ALVARO ALVES DE ARAUJO FILHO, 6.50 / 000112, ALVARO OLDEMIR SOUZA, 6.75 / 002497, ALY RODRIGUES GOES, 7.25 / 008216, ALYNE ALVES ARAUJO, 7.75 / 012140, ALYNE MARIA LEAL TRINDADE, 7.75 / 000044, ALYSSON DAVIS MONTEIRO MACEDO, 8.50 / 001439, ALYSSON SERGIO GASPAR, 7.00 / 016112, ALZENIRA BARROS DE CASTRO, 6.00 / 003284, ALZIRA CONCEICAO SIQUEIRA FERREIRA, 7.00 / 019235, ALZIRA MARIA ALVES DE OLIVEIRA CARNEIRO, 6.75 / 016532, ALZIRA SUELI TEIXEIRA DA COSTA, 6.25 / 022408, AMANCIO DOS SANTOS FREITAS, 6.00 / 015443, AMANDA ABNADER MACHADO, 9.25 / 014009, AMANDA ALCANTARA E SOUZA, 6.75 / 013778, AMANDA ALVES NAZARE, 7.50 / 001428, AMANDA CARLA MACEDO GOMES, 6.75 / 006567, AMANDA CRISTINA DE ALCANTARA COELHO, 7.25 / 023692, AMANDA DE CARVALHO BATISTA, 7.00 / 010030, AMANDA DE OLIVEIRA SUDARIO, 6.75 / 021029, AMANDA FERNANDA MOREIRA FRANCA, 7.00 / 017356, AMANDA JACKELINE DA CRUZ GEMAQUE, 6.00 / 007153, AMANDA KAROLINA NERI MALCHER, 6.75 / 019654, AMANDA LEAO ROCHA, 7.50 / 005000, AMANDA MELO BANDEIRA, 8.00 / 005072, AMANDA MONTEIRO DE CASTRO, 6.00 / 015680, AMANDA MONTEIRO DO NASCIMENTO, 6.75 / 003905, AMANDA QUEIROZ DE OLIVEIRA, 7.50 / 022872, AMANDA RAMOS DE LIMA, 7.25 / 002186, AMANDA RAYANA DA SILVA SANTOS, 7.25 / 011002, AMANDA SILENY ANDRADE DA SILVA, 6.00 / 011584, AMANDA SLYMARA DA ROCHA MOREIRA, 6.25 / 026308, AMANDA VASCONCELOS GONCALVES, 7.50 / 019775, AMARILDO FERREIRA JUNIOR, 8.75 / 018650, AMARILDO SOARES DOS ANJOS, 6.50 / 013375, AMELIA FATIMA FERREIRA BRITTO, 7.25 / 006318, AMERICO JOSE SOUSA BARBOSA, 7.50 / 017756, AMILTON DE ANDRADE TAVARES, 9.00 / 012764, AMIRALDO DA SILVA RAMOS, 6.75 / 003616, ANA ODETE VIANA SOARES, 6.75 / 006841, ANA ALICE PEREIRA BATISTA, 8.50 / 011883, ANA AUGUSTA CAROLINA DE ASSIS PINTO, 6.00 / 000272, ANA

BERNADETE DE OLIVEIRA LIMA, 7.00 / 001982, ANA BRANDAO DE SOUZA, 7.25 / 025047, ANA CARLA DE CARVALHO FERREIRA, 6.75 / 008521, ANA CARLA DO VALE DA SILVA, 6.50 / 024509, ANA CARLA ELUAN DA SILVA, 7.50 / 018265, ANA CARLA OLIVEIRA NASCIMENTO, 6.50 / 003395, ANA CARLA ROCHA LIMA, 6.00 / 010682, ANA CAROLINA ALMEIDA DE MENDONÇA, 6.25 / 011675, ANA CAROLINA CARVALHO PAES, 6.50 / 022668, ANA CAROLINA DA SILVA MACEDO, 7.00 / 013709, ANA CAROLINA FERNANDES PENA, 7.75 / 018429, ANA CAROLINA FRANCA DE SOUZA MENDES, 6.25 / 026030, ANA CAROLINA LEAO DE OLIVEIRA SILVA, 7.00 / 003064, ANA CAROLINA LEOPOLDINO SABADO, 7.00 / 018585, ANA CAROLINA NOVAIS DE SOUSA, 6.00 / 006530, ANA CAROLINA QUINTINO DE ARAUJO, 7.00, pne / 019408, ANA CAROLINA SILVA DE SOUZA, 6.25 / 025585, ANA CAROLINA SOEIRO DE SOUZA, 6.75 / 005235, ANA CAROLINA SOUZA DA CONCEICAO, 6.50 / 008909, ANA CAROLINE CARVALHO DE SOUZA CASTRO, 8.25 / 006370, ANA CAROLINE GUEDES SOUZA, 7.25 / 021233, ANA CAROLINE SAUMA DE PAULA, 6.25 / 018687, ANA CAVALCANTE NOBREGA, 8.25 / 021557, ANA CELIA DE SOUSA, 6.25 / 000369, ANA CELIA SILVA DE SOUZA, 7.00 / 025559, ANA CELIA TEIXEIRA DA SILVA, 6.50 / 011122, ANA CHARLOU BARBOSA SILVA, 7.00 / 013264, ANA CLARA ALMEIDA CAMPOS, 6.00 / 013623, ANA CLARA CONCEICAO DE JESUS, 6.75 / 004159, ANA CLARA RODRIGUES DO NASCIMENTO, 7.50 / 023567, ANA CLARICE PARENTE BRASILEIRO, 7.50 / 003020, ANA CLAUDIA CRUZ DA SILVA, 6.50 / 016845, ANA CLAUDIA DAS GRACAS, 9.25 / 001983, ANA CLAUDIA DE OLIVEIRA MONTEIRO, 8.25 / 002153, ANA CLAUDIA LOBO CORREA, 8.25 / 016604, ANA CLAUDIA OLIVEIRA GUIMARAES, 6.75 / 013067, ANA CLAUDIA PINTO DE OLIVEIRA VASCONCELOS, 6.00 / 026967, ANA CRISTINA BRITO LIMA, 7.75 / 015053, ANA CRISTINA CHARCHAR DA SILVA, 7.25 / 015008, ANA CRISTINA COSTA FERNANDES, 8.00 / 018205, ANA CRISTINA DA SILVA FARO, 6.50 / 023906, ANA CRISTINA DA SILVA PEREIRA, 6.50 / 016745, ANA CRISTINA DE FRANCA CHAVES, 7.00 / 015267, ANA CRISTINA DE OLIVEIRA AZULINO, 6.50 / 016987, ANA CRISTINA DE SOUZA GONCALVES, 7.00 / 015965, ANA CRISTINA GOMES PEREIRA, 6.00 / 015662, ANA CRISTINA GONCALVES SOUZA, 6.00 / 010620, ANA CRISTINA OLIVEIRA DA SILVA, 6.50 / 004187, ANA CRISTINA PEREIRA VELOSO, 6.50 / 015585, ANA CRISTINA SOUSA VALE, 6.25 / 018816, ANA CRISTINA TAVARES LIMA, 6.50 / 021215, ANA DO SOCORRO COIMBRA PRESTES, 6.00 / 012271, ANA FLAVIA NAVEGANTES DO VALE, 8.00 / 023824, ANA GABRIELA DE SOUZA ARAUJO, 7.00 / 024712, ANA JANICE BARBOSA SILVA, 6.75 / 004154, ANA JULIETA PINHEIRO MACEDO, 6.75 / 012471, ANA KARLA BARBOSA LIMA, 6.50 / 003666, ANA KARLA PEREIRA DE SOUZA, 6.50 / 019374, ANA KAROLINY DOS SANTOS LAVAREDA, 7.50 / 014905, ANA KATARINA DA SILVA CRUZ, 6.25 / 003088, ANA KELLY DE MENDONÇA NEVES, 7.25 / 013776, ANA KELLY DE SOUSA CAXIAS, 7.75 / 016608, ANA LAURA FIGUEIRO DE SOUSA, 6.00 / 021443, ANA LETICIA DA SILVA DIAS, 6.50 / 020407, ANA LETICIA GOMES CRUZ, 6.75 / 017033, ANA LIA DE ABREU MACAMBIRA, 6.00 / 007108, ANA LILIA MAMEDE DA CONCEICAO, 7.25 / 020041, ANA LUCIA COSTA MACEDO, 6.25 / 001740, ANA LUCIA DA SILVA OLIVEIRA, 6.50 / 015747, ANA LUCIA DA SILVA ROCHA, 6.25 / 005246, ANA LUCIA DO CARMO, 7.75 / 019414, ANA LUCIA IBERMON FEITOSA, 8.00 / 012245, ANA LUCIA NASCIMENTO DE SOUZA, 6.50 / 015725, ANA LUISA DE OLIVEIRA COSTA, 8.00 / 016130, ANA LUISA LEAL TAVARES, 8.00 / 013876, ANA LUIZA DE ASSUNCAO, 7.75 / 011536, ANA LUIZA FREITAS DOS SANTOS, 6.75 / 026696, ANA LUIZA KAHWAGE BARATA, 6.50 / 005106, ANA LUIZA MOARES SOARES, 6.00 / 021555, ANA LUIZA OLIVEIRA MORAES, 7.25 / 003952, ANA LYDIA SARMANHO MONTEIRO, 7.50 / 018869, ANA MARCELA SILVA BARROS, 6.25 / 008089, ANA MARCIA MATIAS DOS SANTOS, 6.75 / 001268, ANA MARCIA SOUZA DA SILVA, 6.25 / 011427, ANA MARGARIDA GRAIM MENDONÇA, 8.25 / 018894, ANA MARIA DO SOCORRO RODRIGUES MAUES, 6.50 / 023032, ANA MARIA FRANCA DA SILVA, 6.50 / 000906, ANA MARIA MENDES FLORES, 7.25 / 009135, ANA MARIA PENA DE ALMEIDA, 6.75 / 012846, ANA MARIA PEREIRA SOUZA, 6.00 / 021794, ANA MARIA SANTANA VITAL, 6.00 / 014108, ANA MARILIA DOS SANTOS BARRADAS, 7.75 / 023455, ANA MARLY RODRIGUES DA SILVA, 6.50 / 018561, ANA MARTA MOTA SALES, 6.25 / 001645, ANA MONICA DE SALES AMORIM, 6.50 / 000673, ANA NAZARE ANDRADE DO ROSARIO, 7.75 / 012541, ANA PATRICIA DE ANDRADE LINS, 6.25 / 008751, ANA PATRICIA MALCHER AZEVEDO, 8.00 / 022690, ANA PAULA BATISTA DA PIEDADE, 6.75 / 011885, ANA PAULA BELEM CARDOSO, 8.75 / 024190, ANA PAULA DA CONCEICAO DO MONTE OLIVEIRA, 6.75 / 025919, ANA PAULA DAMASCENO GUEDES, 6.50 / 026732, ANA PAULA DE CASTRO VALENTE, 6.50 / 022555, ANA PAULA DE OLIVEIRA CARDOSO, 7.00 / 007091, ANA PAULA DE SOUZA COSTA, 7.75 / 021003,

ANA PAULA DOS SANTOS SILVA, 6.00 / 008130, ANA PAULA LEMOS LIMA, 8.75 / 003953, ANA PAULA LOBATO SANTOS, 8.00 / 002461, ANA PAULA MALCHER AZEVEDO, 7.50 / 004047, ANA PAULA MONTEIRO PINHEIRO, 6.25 / 020702, ANA PAULA NUNES DE SOUZA, 6.00 / 008310, ANA PAULA PACHECO NUNES, 6.75 / 011751, ANA PAULA RAMOS SILVA, 7.25 / 025970, ANA PAULA REIS DOS SANTOS, 6.00 / 017116, ANA PAULA RODRIGUES MARTINS, 6.50 / 000056, ANA PAULA SALAME CHAVES, 8.50 / 015566, ANA PAULA SANTANA LOPES, 7.50 / 024119, ANA PAULA SANTOS SARMANHO, 6.50 / 011762, ANA PAULA SEABRA MARQUES, 6.50 / 020224, ANA PAULA SILVA DE DEUS, 6.50 / 018805, ANA PAULA SILVA MARINHO, 6.50 / 016597, ANA PAULA SOUZA AMARAL, 8.50 / 024721, ANA PAULA SOUZA PEREIRA, 6.75 / 022737, ANA PAULA TAVARES MOURA, 6.00 / 019328, ANA PAULA TAVARES PINTO, 7.25 / 014817, ANA RAFAELA ANDRADE MONTEIRO, 6.00 / 008269, ANA RAQUEL DA SILVA MACIEL, 6.00 / 024750, ANA REGINA TOLOSA TRINDADE, 6.25 / 023147, ANA RITA LOPES SIDONIO, 6.75 / 004459, ANA ROSA PEIXOTO MENDONÇA, 8.00 / 019448, ANA ROSA PROTAZIO CORREA, 7.00 / 018656, ANA SILVIA MIRANDA DE OLIVEIRA, 7.75 / 010879, ANA SUELY PENAFORTE DOS SANTOS, 6.25 / 000592, ANA TERESA PINA DE CARVALHO, 6.25 / 025136, ANA TEREZA CUNHA BACELAR, 7.00 / 024730, ANA VERENA PEDROSO BOTELHO DE FRANCA, 6.75 / 023580, ANA VITORIA FARIAS RODRIGUES, 8.25 / 009056, ANA VIVIANE DE SOUZA FEIJO, 7.25 / 013234, ANA ZILDA GONCALVES PINHEIRO, 6.25 / 026637, ANACELIA CRUZ SOARES GOMES, 7.25 / 004297, ANADILSON FURTADO DE JESUS, 6.25 / 019608, ANALUCIA SILVA FERREIRA, 7.00 / 024633, ANAMELIA BARBOSA RIBEIRO, 6.00 / 015652, ANANDA TIGHAR LIMA PIRES, 7.25 / 019329, ANANIAS MAIA DO AMARAL, 6.00 / 016024, ANATELIA DA SILVA SOARES, 6.25 / 020543, ANDERSON BAHIA DA SILVA, 6.50 / 004801, ANDERSON BORGES DA SILVA, 6.50 / 003098, ANDERSON CLAY VASCONCELOS DE AZEVEDO, 7.25 / 005001, ANDERSON CLAYTON REIS NASCIMENTO, 7.50 / 017272, ANDERSON DE JESUS LOBATO DIAS, 7.50 / 025494, ANDERSON DE SIQUEIRA MENDES AMARAL, 7.75 / 006850, ANDERSON EDIR ATHAYDE DE SOUSA, 6.00 / 003537, ANDERSON GOMES CAETANO, 6.75 / 006822, ANDERSON HENRIQUE DA ROCHA GONCALVES, 6.75 / 023127, ANDERSON LUIS FERRAZ SANTOS, 7.25 / 008352, ANDERSON LUIS MAGALHAES DE MELO, 6.50 / 024959, ANDERSON LUIZ FIGUEIREDO OLIVEIRA, 7.50 / 008002, ANDERSON PATRICK DA SILVEIRA, 7.50 / 026933, ANDERSON PIRES BESSA, 6.75 / 018204, ANDERSON ROBERTO NASCIMENTO TEIXEIRA, 8.75 / 014810, ANDERSON RODRIGUES DA SILVA, 8.00 / 025237, ANDERSON TAVARES AFONSO, 6.25 / 024296, ANDERSON TAVARES DA CRUZ, 7.00 / 005214, ANDERSON VINICIUS GOMES ROSARIO, 8.00 / 024116, ANDRE PEREIRA SILVA FILHO, 6.00 / 002222, ANDRE AUGUSTO DE OLIVEIRA CARVALHO, 7.50 / 008370, ANDRE CONCEICAO DO NASCIMENTO, 6.25 / 010866, ANDRE COUTINHO DE OLIVEIRA, 6.25 / 007316, ANDRE DA SILVA COTA, 7.25 / 025254, ANDRE DO AMARAL ROCHA, 6.00 / 026751, ANDRE ERICK BARROS PONCE DE LEAO, 7.00 / 014941, ANDRE GUIMARAES MARTINI, 8.00 / 014116, ANDRE ISAAC DA SILVA ASSUNCAO, 6.00 / 012310, ANDRE LEITE FERREIRA, 6.00 / 022771, ANDRE LIMA DE SOUZA, 7.00 / 019134, ANDRE LUIS BAIÁ COSTA, 6.50 / 025048, ANDRE LUIS DA COSTA SILVA, 7.50 / 026145, ANDRE LUIZ BIZERRA, 6.25 / 019546, ANDRE LUIZ DA SILVA TAVARES, 6.00 / 005740, ANDRE LUIZ DAMIAO DA SILVA, 6.00 / 015729, ANDRE LUIZ GUIMARAES DE ASSUNCAO, 7.00 / 013070, ANDRE LUIZ LEAL DE MELO, 8.50 / 016738, ANDRE LUIZ LOBATO PAIXAO, 7.00 / 024343, ANDRE LUIZ LOPES AQUINO, 6.00 / 016759, ANDRE LUIZ LOPES MOUTINHO, 7.00 / 008078, ANDRE LUIZ NEGRAO DE MIRANDA, 6.75 / 024438, ANDRE LUIZ PADILHA FERREIRA, 7.50 / 007675, ANDRE LUIZ RODRIGUES GEMAQUE, 7.50 / 005875, ANDRE LUIZ SILVA DA CRUZ, 7.75 / 016429, ANDRE MICHEL NASCIMENTO DE SOUZA, 6.00 / 013779, ANDRE RAIMUNDO DA COSTA CARVALHO, 7.25 / 026754, ANDRE RICARDO FIGUEIREDO OLIVEIRA, 8.00 / 008004, ANDRE WERISON CORREA DE SOUSA, 6.25 / 026551, ANDREA DO SOCORRO AVELINO ALVES, 7.50 / 005616, ANDREA AMARAL TEIXEIRA, 6.50 / 001925, ANDREA COELHO CORREA, 8.00 / 014315, ANDREA CRISTINA DE SOUSA ALVES, 6.25 / 014387, ANDREA CRISTINA DOS SANTOS E SILVA, 7.25 / 010733, ANDREA CRISTINA MORAIS LEITE, 7.75 / 015981, ANDREA DA SILVA LOPES, 6.00 / 013974, ANDREA DE CASSIA DE VASCONCELOS TEIXEIRA, 6.25 / 014355, ANDREA DE JESUS SOARES CORREA, 7.00 / 018062, ANDREA DE MATOS VALENTE, 7.75 / 006009, ANDREA DO SOCORRO BARBOSA CUNHA, 7.00 / 026375, ANDREA DO SOCORRO BORGES COSTA, 6.00 / 017474, ANDREA FERNANDES ALMEIDA, 7.00 / 006056, ANDREA FERREIRA BATISTA, 6.50 / 002441, ANDREA FERREIRA CARDOSO, 6.25 / 003450, ANDREA FERREIRA CECILIO, 6.50 / 016247, ANDREA GORETE PINHEIRO DE OLIVEIRA, 7.00 /

013919, ANDREA GUSMAO BRITO, 6.50 / 000794, ANDREA LARISSA CASTRO MOURA, 6.25 / 026299, ANDREA MARIA ALVES PEREIRA SOUZA, 7.50 / 000740, ANDREA MARIA PAES ALVES, 7.75 / 017038, ANDREA MARINHO DA SILVA, 6.25 / 001548, ANDREA MINELLY CORREA ARAUJO, 6.00 / 009645, ANDREA MORAES DA CUNHA, 6.00 / 020553, ANDREA MORAIS DOS SANTOS TRINDADE, 6.00 / 000421, ANDREA OYAMA NAKANOME, 6.50 / 018110, ANDREA PEREIRA DE LIMA, 6.50 / 026220, ANDREA REIS DA CRUZ, 6.00 / 006521, ANDREA SANTOS DA SILVA, 7.75 / 000521, ANDREIA CRISTINA CARDOSO SANTOS, 6.00 / 009259, ANDREIA CRISTINA DE JESUS RIBEIRO E SILVA, 7.75 / 017611, ANDREIA CRISTINA FERREIRA LEAL, 8.50 / 013892, ANDREIA DA COSTA SOUZA, 7.00 / 001359, ANDREIA DA SILVA CRUZ, 7.50 / 001836, ANDREIA DAS GRACAS RABELO DE SIQUEIRA, 6.75 / 019247, ANDREIA DE OLIVEIRA ALVES, 7.00 / 000761, ANDREIA DO SOCORRO DA SILVEIRA, 8.00 / 002071, ANDREIA DOS SANTOS ARAUJO, 6.25 / 010299, ANDREIA GOMES PEREIRA, 6.50 / 002418, ANDREIA LUCIA CANELAS DE SOUZA, 7.50 / 008528, ANDREIA SOARES HAAS, 8.50 / 000190, ANDREIA VANESSA DA SILVA ALBUQUERQUE, 7.25 / 020141, ANDRESSA LAIS DIAS MORAES, 7.00 / 011364, ANDRESSA BORBA SANTOS, 7.75 / 006542, ANDRESSA FERNANDES DIAS, 6.50 / 006636, ANDRESSA MARTORANO PRIANTE, 8.50 / 021102, ANDRESSA WILANE VALENTE GOMES, 6.00 / 010814, ANDRETE JARDIM LOPES, 7.75 / 000404, ANDREZA CRUZ DO CARMO, 6.50 / 000964, ANDREY BARBOSA GUIMARAES, 6.00 / 016050, ANDREY CASSIO DE SOUZA PIMENTEL, 7.75 / 006423, ANDREY MARCELL RIBEIRO DA SILVA, 8.00 / 023464, ANDREY MENESES DE CASTRO, 6.75 / 025152, ANDREY PACHECO ROCHA, 6.75 / 017163, ANDREZA BARROS ARAUJO, 7.50 / 014386, ANDREZA CARNEIRO DA SILVA, 6.00 / 002083, ANDREZA CORDEIRO CARDOSO, 6.25 / 011381, ANDREZA DE JESUS SOUZA, 6.00 / 025135, ANDREZA DE SOUZA FERREIRA, 6.75 / 016612, ANDREZA LAVAREDA DE OLIVEIRA, 7.00 / 014378, ANDREZA PATRICIA ANDRADE SALGADO, 7.00 / 018441, ANDREZA RAQUEL VILELA, 7.75 / 022590, ANDREZA ROSARIO DE CARVALHO, 7.50 / 025107, ANDREZA SOARES CARDOSO, 8.50 / 014329, ANDREZZA DE NAZARE BARBOSA DA CONCEICAO, 8.00 / 015765, ANDRIQUE PEREIRA LIMA, 6.50 / 007085, ANDRISON DE SOUZA RIBEIRO, 7.50 / 014964, ANDRY LUIZ DE SOUSA SANTOS, 6.00 / 015794, ANE DA SILVA RODRIGUES, 7.25 / 020192, ANE PINHEIRO DO MONTE NEIRAO, 6.50 / 017304, ANETE DE CASSIA MONTEIRO DA SILVA, 7.25 / 016297, ANETE DE LOURDES MARTINS DA SILVA, 7.25 / 010042, ANGELA CRISTINA CONDE DA SILVA, 6.00 / 012138, ANGELA CRISTINA FARIAS PINHEIRO, 7.50 / 013956, ANGELA CRISTINA PEREIRA DA SILVA, 6.00 / 018812, ANGELA CRISTINA SILVA LOBATO, 6.50 / 002555, ANGELA DE LIMA COSTA, 6.25 / 012833, ANGELA MARIA MIRANDA DE MELO, 7.25 / 019028, ANGELA PERDIGAO DE MORAES, 9.00 / 017638, ANGELA REGIANE MAIA MACHADO, 8.00 / 026480, ANGELA SANDRA SOUZA CANTO, 6.25 / 012813, ANGELA SOUZA DA SILVA, 7.75 / 000689, ANGELA VIEIRA MACHADO, 7.75 / 024489, ANGELICA ARAUJO DA LUZ, 6.00 / 002472, ANGELICA DE BITTENCOURT AMARANTE F. DOS SANTOS, 6.75 / 012401, ANGELICA DO SOCORRO PEREIRA CORREA, 7.25 / 006356, ANGELICA GEANNE DA GAMA TEIXEIRA, 6.50 / 018708, ANGELICA NAZARE DE ABREU OLIVEIRA, 6.75 / 013719, ANGELICA PINHEIRO DOS SANTOS, 7.00 / 015180, ANGELICA RAMOS DE ALMEIDA, 6.00 / 009159, ANGELICA SABOIA SOUSA, 6.75 / 021958, ANGELICA SILVEIRA DOS SANTOS, 6.25 / 011217, ANGELO JOSE FERREIRA DA CONCEICAO, 7.25 / 004120, ANGELO NAHUM BRABO, 6.00 / 023864, ANGELO PINHEIRO SANTOS, 7.50 / 012579, ANILDA DE NAZARE MARTINS DA SILVA, 6.25 / 026253, ANIS CHAAR ABDUL-KHALEK, 8.25 / 023136, ANITY ALVES DE SOUZA, 6.75 / 025404, ANNA FLAVIA SARGES DA SILVA, 6.50 / 017852, ANNA KARLA MARTINS CARDOSO, 6.25 / 002979, ANNACLEI SOARES DO CARMO SOUZA, 8.00 / 013682, ANNE DE JESUS LOBATO SERRAO BARBOSA, 8.75 / 001550, ANNE PRISCILA MOURA LEDO, 6.00 / 013935, ANNE TAVARES WANDERLEY, 7.25 / 023813, ANNY KARLA DUARTE LEAO MESSIAS, 8.50 / 020096, ANNY MIRLENI ALMEIDA SILVA, 7.00 / 015967, ANNYE DO SOCORRO ANDRADE NERY PAMPLONA, 7.25 / 011995, ANTOLILIA MARCIA DA SILVA BARATA, 6.00 / 013845, ANTONIA CECILIA DE SOUZA LIMA, 7.00 / 024311, ANTONIA CELIA FERREIRA LISBOA, 7.25 / 018822, ANTONIA CREUZA RODRIGUES LOPES, 6.25 / 005904, ANTONIA ELISA GOMES DE AQUINO, 6.75 / 000357, ANTONIA ELLEN MOREIRA OLIVEIRA, 6.25 / 000251, ANTONIA LILIAN CANUTO DA SILVA, 6.75 / 024960, ANTONIA MARIA OTONI OLIVEIRA, 6.25 / 017577, ANTONIA MARIVALDA PENICHE MARTINS, 7.00 / 004555, ANTONIA MIRANDA AINETTE, 6.00 / 017596, ANTONIA NIZOLEIA MORAES ALMEIDA, 6.00 / 017746, ANTONIA SIRA VIEIRA, 7.25 / 019839, ANTONILSON OLIVEIRA DA CONCEICAO, 6.25 / 025087, ANTONIO ADRIANO DE LIMA, 6.00 / 003163, ANTONIO ANDRE CONDE MODESTO, 7.50 / 003569, ANTONIO ANIBAL CARVALHO SANTOS, 8.00 / 013246, ANTONIO CARLOS BENETTI JUNIOR, 6.00 / 015362, ANTONIO CARLOS DA SILVA PASSOS JUNIOR, 6.00 / 024688, ANTONIO CARLOS ROUSO DOS SANTOS, 6.25 / 024927, ANTONIO CARLOS VASCONCELOS DARWICH, 7.25 / 016013, ANTONIO CEZAR DA SILVA FERREIRA, 6.50 / 008337, ANTONIO CLAUDIO GOMES, 6.00 / 015800, ANTONIO DAMIAO MENDES DE ABREU, 7.25 /

017891, ANTONIO DE MAGALHAES XIMENES, 6.50 / 003829, ANTONIO DEBSON AMORIM DAS MERCES, 7.00 / 016266, ANTONIO DENISON VIEIRA XAVIER, 8.50 / 018930, ANTONIO EDMAR DA SILVA OLIVEIRA, 6.75 / 004313, ANTONIO EDNALDO SILVA PEREIRA, 7.00 / 019605, ANTONIO ERIVALDO BRITO DA SILVA, 6.00 / 026093, ANTONIO FABIANO BORGES NEVES, 6.75 / 011876, ANTONIO FABIANO RODRIGUES DA SILVA, 7.25 / 003331, ANTONIO FELIPE FRANCO DOS SANTOS, 8.00 / 013031, ANTONIO FERREIRA ALVES, 8.25 / 016663, ANTONIO GEOVANY DE OLIVEIRA, 6.50 / 015685, ANTONIO JOSE NASCIMENTO DE ALMEIDA, 6.75 / 009236, ANTONIO MARCOS PAMPLONA OLAYA, 7.00, pne / 004265, ANTONIO MARIA DE LIMA CORDEIRO, 7.75 / 024148, ANTONIO MARIA FERNANDES RENDEIRO NETO, 6.25 / 024819, ANTONIO NASCIMENTO DE SOUSA, 6.00 / 016819, ANTONIO NILDNEY DOS SANTOS PETY, 6.00 / 008168, ANTONIO PICANCO PEREIRA FILHO, 6.00 / 011775, ANTONIO PIMENTEL GONCALVES, 8.25 / 004625, ANTONIO REGINALDO SALES DUARTE, 6.25 / 011441, ANTONIO RENAN CARDIM DA COSTA, 6.75 / 015139, ANTONIO RODRIGUES NETO, 6.50 / 003718, ANTONIO RUY SANTOS MORAES JUNIOR, 6.50 / 016799, ANTONIO SERGIO PIMENTA QUINDERE JUNIOR, 6.50 / 012643, ANTONIO SOARES JUNIOR, 7.00 / 004942, ANTONIO VIANA LOPES JUNIOR, 7.25 / 021824, ANTONIO WILSON VELASCO CASTRO, 8.00 / 019129, ANTONIO SOARES CAMPOS JUNIOR, 6.50 / 016494, ANUBIA FREITAS DE LIMA, 7.00 / 016477, APARECIDA NAZARE SANTANA DA SILVA, 7.50 / 025201, ARETHA SOUZA DE PAIVA, 8.00 / 018210, ARI PATRICK PEREIRA DA COSTA, 7.50 / 016913, ARIANA SOUZA DA SILVA, 6.75 / 025311, ARIANE ALVES JUREMA, 7.00 / 006609, ARIANE MAIUMY SOUZA VON LOHRMANN, 7.75 / 010500, ARIANE RANGEL DA SILVA, 7.00 / 018835, ARIANNE MIRANDA LOPES, 7.00 / 022893, ARICIA LOUZIRA FERNANDES BRAGA, 6.50 / 023889, ARIELLE CAROLINE RAMOS SOUZA, 6.75 / 001896, ARIELLY ANDREISE ELESSONDRES MATOS, 7.25 / 018874, ARIELMA RIBEIRO BARROS, 6.50 / 025010, ARISTOTELES NASCIMENTO DE ARAUJO, 7.25 / 006378, ARIZAN VILAR DE SOUZA, 6.50 / 016804, ARLEDO GONCALVES DO LIVRAMENTO, 7.00 / 018312, ARLEI SAMI VIRGOLINO DE FREITAS BAIA, 8.00 / 010379, ARLENE MALHEIROS RAMOS, 6.50 / 025159, ARLENE VAMOR CHAGAS PINHEIRO, 6.25 / 004778, ARLESON JOHNSON DA SILVA COELHO, 7.25 / 019616, ARLEY LIMAPEIXOTO, 7.00 / 004222, ARLINDO ALVES FRANCA NETO, 6.50 / 026616, ARLINDO MARTINS DA SILVA, 6.25 / 004114, ARMANDA MALCHER MARTINS, 6.75 / 005344, ARMANDO GUILHERME COELHO REIS JUNIOR, 6.50 / 012582, ARMANDO NASCIMENTO DOS SANTOS JUNIOR, 7.75 / 009307, ARMANDO SOUZA DE MORAES CARDOSO NETO, 7.25 / 000586, ARTHUR CORREA DE OLIVEIRA, 7.75 / 007124, ARTHUR DIEGO RODRIGUES PINHEIRO, 6.25 / 000642, ARTHUR GONCALVES DIAS, 7.50 / 012560, ARTHUR NOBRE VIEIRA, 6.00 / 008900, ARTHUR SEABRA PINHEIRO, 7.25 / 013209, ARTUR FELIPE FERRAZ DE ANDRADE, 7.50 / 000021, ARTUR JORGE PATRICIO ROCHA DA CRUZ, 8.25 / 009488, ARYANE BAIA DA CUNHA, 6.00 / 004681, ASSISMARA AMARAL DA SILVA, 6.75 / 024408, AUDREN PEREIRA DE ALMEIDA, 7.50 / 017718, AUDREY LUCIANA BRAGA MARANHÃO, 7.00 / 021384, AUGUSTO CESAR SE SOUZA BATISTA, 6.50 / 005130, AUGUSTO DIEGO FERRE DA SILVA, 6.25 / 017857, AUGUSTO JARTE AMARAL NORONHA, 8.25 / 006482, AUGUSTO SALIM DE LIMA LHEIS, 6.50 / 008179, AUREA DO SOCORRO DE SOUZA ALBUQUERQUE, 8.50 / 012626, AURELIANO MATIAS, 6.25 / 006507, AURELICE SILVA DE SOUZA CHARLETE, 7.25 / 003075, AURELIO DA SILVA OLIVEIRA JUNIOR, 7.25 / 025288, AURELIO PEREIRA DA SILVA NETO, 6.25 / 017415, AURORA MARIA LEMOS DE OLIVEIRA, 6.00 / 013430, BARBARA DE SANTANA PEREIRA, 7.75 / 024593, BARBARA FLORENCIO DA SILVA, 7.00 / 017816, BARBARA LIGIA DE SOUZA ROCHA, 6.50 / 017411, BARBARA LUANA BELO DIAS, 6.00 / 012870, BARBARA PADILHA MARTINS, 7.75 / 023872, BARBARA TAVARES DE MORAES, 6.25 / 001846, BEATRIZ ABREU TEIXEIRA, 7.75 / 018697, BEATRIZ DE CASSIA EVANGELISTA FELIPE, 8.00 / 019532, BEATRIZ DE FATIMA LOPES BARATA, 7.25 / 021645, BEATRIZ LEONOR DA SILVA CUNHA, 6.75 / 005583, BEATRIZ MARIA NECY GONCALVES, 7.25 / 014112, BELEMITA PINHEIRO DOS SANTOS, 7.75 / 002835, BELISSA DE KASSIA LOBATO CORDEIRO, 6.50 / 018245, BENEDITA KELI CORREA DE SOUSA, 7.75 / 000452, BENEDITO AFONSO ALVES COSTA, 6.50 / 015372, BENEDITO MARCELO NERI TEIXEIRA, 8.00 / 016384, BENEDITO MARCIO VALENTE LEITE, 7.00 / 009857, BENILMA GUTERRES NOGUEIRA, 8.25 / 013421, BENJAMIN ALHADEF SOBRINHO, 7.00 / 008493, BENJAMIN DELCIO COELHO DE OLIVEIRA, 7.25 / 005612, BERNARDO BARROS PAIXAO, 6.50 / 014765, BERNARDO FERREIRA DA SILVA, 7.25 / 011704, BERNARDO GUEDES DE SIQUEIRA RODRIGUES, 7.25, pne / 011631, BETANIA DE AVIZ CHAVES, 7.00 / 005548, BETANIA MARIA CUNHA DE CAMPOS, 7.75 / 019477, BETHLEM OLIVEIRA RODRIGUES, 7.00 / 021585, BIANCA CAROLINE COSTA LOBATO, 6.50 / 008025, BIANCA CIPRANDI, 8.50 / 006933, BIANCA DE NAZARE FONSECA DOS REIS, 8.25 / 018117, BIANCA FERREIRA DAMASCENO, 6.00 / 024714, BIANCA MARVAO RODRIGUES DE MELO, 7.00 / 021196, BIANCA SENA DE SOUSA, 6.00 / 021286, BIANCA SENA DE SOUZA, 8.75 / 013570, BRAHIM BITAR DE SOUSA, 7.25 / 020499, BRANCA ELIETE FREITAS DO LAGO SOUSA, 6.50 /

010170, BRAULIO EVANGELISTA DOS SANTOS SILVA, 7.25 / 023269, BRAULIO HABIB DANTAS DE SANTANA, 6.25 / 006276, BRENDA COSTA DA SILVA, 7.00 / 014472, BRENDA CAMILE MELO VALOIS, 7.00 / 007505, BRENDA CARMONA DA ROCHA, 6.25 / 012963, BRENDA CAROLINE GAIA DIAS, 7.00 / 026044, BRENDA GACEMA DA SILVA, 7.00 / 000644, BRENDA JAQUELINE DA COSTA E SILVA, 7.25 / 021323, BRENDA JUCYMARA SOUSA DE MORAES, 6.25 / 011005, BRENDA LORENA GUIMARAES DUTRA, 6.50 / 016397, BRENDA THAINA CARDOSO DE CASTRO, 8.25 / 016609, BRENNO DA COSTA CARRICO OLIVEIRA, 6.50 / 025312, BRENNO THADEU TAVARES BITTENCOURT, 7.00 / 014086, BRENO ADRIANO DA SILVA LEITE, 7.50 / 020348, BRENO ATAIDE SILVA, 6.00 / 021471, BRENO AURELIANO GOMES BORGES, 8.00 / 016954, BRENO BENHUR MACEDO ALVES, 7.50 / 003400, BRENO FARO DE LIMA, 6.75 / 011210, BRENO FIGUEIREDO SILVA, 7.75 / 017605, BRENO FORTE DE LUNA, 6.75 / 012985, BRENO HENRIQUE ROCHA DOS SANTOS, 7.00 / 016589, BRENO JORGE SOLANO VIEIRA, 6.00 / 014233, BRENO MACEDO DE LIMA, 7.75 / 001146, BRENO MARCELO RIBEIRO PARAENSE, 6.75 / 017790, BRUNA BRANDAO MOREIRA, 7.50 / 013118, BRUNA COSTA DACIER LOBATO, 6.75 / 017654, BRUNA DA CONCEICAO FERREIRA DA COSTA, 7.00 / 002262, BRUNA DANIELE MARTINS QUADROS, 7.00 / 015505, BRUNA FERREIRA RAMOS, 6.25 / 021949, BRUNA FIGUEIREDO CORDEIRO, 7.75 / 018414, BRUNA FURTADO DE MORAES CHAVES, 6.25 / 007914, BRUNA GALUCIO PALHETA, 6.75 / 021952, BRUNA GRELO KALIF, 8.00 / 000276, BRUNA HELENA BARBOSA CARDIAS, 8.25 / 026747, BRUNA IRIS RODRIGUES PAULA, 8.50 / 022867, BRUNA LIMA DE VILHENA, 6.00 / 025804, BRUNA MARIA SANTOS, 6.00 / 001016, BRUNA PEREIRA DOS SANTOS, 8.25 / 026382, BRUNA RAFAELE COSTA DA COSTA, 6.50 / 006842, BRUNA SAFIRA ARAUJO COSTA, 7.25 / 018294, BRUNA SUELLEN ROSARIO DE HOLANDA, 6.75 / 017690, BRUNA TAYANNE COSTA FARINHA, 6.25 / 013543, BRUNNO WILLIAMS RODRIGUES DA SILVA, 6.75 / 013431, BRUNO AUGUSTO ARAUJO VEIGA, 7.00 / 025651, BRUNO CALZAVARA FLORES, 7.75 / 005215, BRUNO CLEYTON PESTANA NASCIMENTO, 7.75 / 006300, BRUNO COSTA CORREA, 7.25 / 026293, BRUNO COSTA DE ALMEIDA, 6.75 / 022311, BRUNO COSTA FREITAS, 7.25 / 020875, BRUNO DA SILVA AMORAS, 7.25 / 004795, BRUNO DA SILVA EVANGELISTA, 7.75 / 009748, BRUNO DA SILVA FIGUEIREDO, 8.00 / 007779, BRUNO DANIEL DASNEVES BENITEZ, 8.75 / 024667, BRUNO DE LIMA FREIRE, 6.50 / 011837, BRUNO ESTUMANO OLIVEIRA, 7.75 / 004404, BRUNO FREDERICO MACEDO PINHEIRO, 6.50 / 009875, BRUNO GORDO PEREIRA SANTOS, 7.25 / 008893, BRUNO GOUVEA DE QUEIROZ, 8.00 / 009447, BRUNO MAURICIO GAIA RUIVO, 7.00 / 011142, BRUNO NORMANDO GOMES DO NASCIMENTO, 8.50 / 008504, BRUNO OTAVIO LOBATO DIAS, 7.00 / 024811, BRUNO OTAVIO SOUZA DE OLIVEIRA, 6.00 / 002471, BRUNO RANGEL VIANA E SILVA, 6.50 / 012085, BRUNO RENATO LEONIDAS FURTADO, 6.50 / 019173, BRUNO SALES DE SOUZA, 6.50 / 014055, BRUNO SERGIO RODRIGUES FELIX, 6.75 / 017938, BRUNO SILVA QUADROS, 8.00 / 020587, BRUNO SIQUEIRA DE SOUZA, 7.50 / 003963, BRUNO SOUZA BEZERRA, 7.50 / 000045, BRUNO STEPHANO EMIM DA SILVA, 8.00 / 008276, BRUNO THIAGO VIEIRA DA COSTA, 8.00 / 014652, CACILDA MARIA COELHO BRABO, 6.50 / 014568, CAIO CESAR MARTINS FRAZAO, 6.50 / 026510, CAIO GENNARO ARAUJO ZAIRE, 8.00 / 017407, CALIANDRA ABE MONTEIRO, 6.75 / 017032, CAMILA GOMES LOBO, 6.25 / 016293, CAMILA ALICE DA SILVA GOMES, 8.25 / 000071, CAMILA BARBI PEQUENO, 6.50 / 015743, CAMILA BARBOSA DE SOUSA, 7.25 / 005011, CAMILA BRIGLIA SALGADO DOS SANTOS, 6.50 / 004410, CAMILA CAVALCANTE MONTEIRO DE SA, 6.00 / 022709, CAMILA CHAVANTE NOGUEIRA, 7.25 / 007324, CAMILA DE ARAUJO GILLET MACHADO, 7.25 / 012799, CAMILA DE CASSIA LEITAO NASCIMENTO, 7.00 / 014416, CAMILA DOS SANTOS PEREIRA, 7.25 / 012634, CAMILA FERNANDES DE LIMA, 8.75 / 026830, CAMILA FONTES DE AMORIM, 7.00 / 023207, CAMILA GONCALVES CRUZ, 7.00 / 012988, CAMILA JOYCE TOBIAS RIBEIRO, 6.25 / 023270, CAMILA LEAO DO CARMO, 6.25 / 003742, CAMILA MENEZES AZEVEDO, 6.75 / 004310, CAMILA MORAES CORDEIRO, 7.00 / 011695, CAMILA NOBRE LIMA MENDES, 7.75 / 025242, CAMILA ORLANDA ALVES FERREIRA, 6.00 / 001236, CAMILA PAMELA SANTOS DE ALMEIDA, 7.50 / 016619, CAMILA PAULA DE SOUZA CARNEIRO, 7.50 / 018465, CAMILA ROCHELE DE SOUZA COSTA, 7.50 / 017152, CAMILA SALGADO MARQUES, 8.75 / 006429, CAMILA VIANA BARROS, 6.50, pne / 022823, CAMILLA ELIZABETH SILVA CAMPOS, 6.50 / 002429, CAMILLA MENDES VALENTE, 7.00 / 008673, CAMILLA REZENDE DE SOUSA, 6.75 / 014242, CAMILLA VIANA FIGUEIRA, 7.00 / 023998, CAMILO FERREIRA DOS SANTOS, 7.25 / 006550, CAMILY MIRANDA RIBEIRO, 6.50 / 015547, CARIME PINTO ESQUERDO, 8.75 / 008404, CARINA GOMES DE JESUS, 7.00 / 013363, CARINA LEAL CARVALHO, 6.25 / 023667, CARLA FABIANA CARRERA FERREIRA, 6.25 / 012468, CARLA ADRIANA PINTO FERREIRA, 7.25 / 007239, CARLA ANDREA DOS SANTOS BRITO, 6.75 / 017237, CARLA COSTA DINIZ OLIVEIRA, 6.25 / 015114, CARLA CRISTINA DA SILVA COSTA, 7.25 / 002665, CARLA D ROSEVELT CORREIA MONTEIRO, 8.25 / 019957, CARLA DE ARAUJO REIS E SOUZA, 6.50 / 006438, CARLA DE FATIMA SILVA DA SILVEIRA, 6.00 / 024735, CARLA ESTEFANY DE LIMA MEIRELES, 6.50 / 002385, CARLA GABRIELLE CARDOSO

NASCIMENTO, 6.50 / 000861, CARLA GEORGINA RODRIGUES MARINHO, 6.00 / 000286, CARLA GISELE LAMEIRA DINIZ, 6.25 / 013126, CARLA HERONDINA FERREIRA MARTINS, 6.75 / 011467, CARLA RAFAELLA DE SOUZA SILVA, 6.75 / 016857, CARLA RIBEIRO DOS REIS BARBOSA, 7.25 / 011842, CARLA ROSSY FREITAS MONTEIRO, 8.00 / 003613, CARLA SANTOS DA SILVA, 6.50 / 006180, CARLA SOLANGE GAMA DE JESUS, 7.25 / 014636, CARLA SUELY FEIO SALGADO DA COSTA, 6.50 / 024229, CARLA TEIXEIRA CONTENTE, 8.25 / 023171, CARLA VALERIA OLIVEIRA COSTA, 6.50 / 013041, CARLA VANESSA MORAES DA SILVA, 7.75 / 015950, CARLENA CEREJA DE CARVALHO, 7.25 / 006337, CARLIANE RIBEIRO DE OLIVEIRA, 6.75 / 005153, CARLOS MARTINS DOS SANTOS JUNIOR, 7.25 / 011843, CARLOS ADRIANO FERREIRA BENTES, 7.50 / 025437, CARLOS ALBERTO AZEVEDO DUARTE JUNIOR, 7.75 / 009847, CARLOS ALBERTO DE OLIVEIRA GOMES, 7.00 / 007738, CARLOS ALBERTO MALCHER SANTA ROSA NETO, 6.25 / 020028, CARLOS ALBERTO MENDES DOS SANTOS, 6.25 / 004377, CARLOS ALBERTO NUNES COSTA, 7.00 / 016481, CARLOS ALBERTO NUNES JUNIOR, 7.50 / 024591, CARLOS ALBERTO PINHO REBELO JUNIOR, 7.50 / 022285, CARLOS ALEXANDRE MONTEIRO FONSECA, 7.75 / 006364, CARLOS ANDRE NASCIMENTO SILVA, 7.75 / 000406, CARLOS ANTONIO GOMES TAVARES, 7.75 / 003037, CARLOS ARTUR CARDOSO MIRANDA, 6.25 / 013382, CARLOS ASTROGILDO DE NORONHA CARVALHO JUNIOR, 6.50 / 009465, CARLOS AUGUSTO MONTEIRO DA SILVA, 8.75 / 000029, CARLOS BENEDITO CUNHA GAIA, 7.25 / 013259, CARLOS BENEDITO MENDES DE LIMA, 7.00 / 002650, CARLOS BENEDITO PANTOJA DO NASCIMENTO, 6.75 / 005995, CARLOS BRITO PRESTES, 6.00 / 010090, CARLOS CARDOSO PAES FILHO, 6.50 / 017941, CARLOS CRISTIANO DOS REIS DANTAS, 7.25 / 002963, CARLOS DE PAULA VILAR, 6.25 / 022803, CARLOS DIEGO BENTES DA SILVA, 7.25 / 009021, CARLOS DIEGO SANDIM DA ROSA, 6.25 / 015031, CARLOS EDUARDO DA SILVA FLEXA, 7.75 / 019397, CARLOS EDUARDO DE LIMA FERREIRA, 6.75 / 011447, CARLOS EDUARDO JARDIM DA CONCEICAO, 7.50 / 006405, CARLOS EDUARDO LEAO FORO, 7.25 / 012743, CARLOS EDUARDO NASCIMENTO ROCHA, 6.75 / 004610, CARLOS EDUARDO ROSAS DE MIRANDA, 7.25 / 004949, CARLOS EDUARDO SANTIAGO CASTRO, 6.00 / 010471, CARLOS EDUARDO TEIXEIRA COSTA, 6.75 / 012186, CARLOS EUGENIO NASCIMENTO DOS SANTOS, 7.50 / 001669, CARLOS FABIO PINHEIRO DE OLIVEIRA, 6.75 / 019092, CARLOS FELIPE ALVES GUIMARAES, 7.50 / 010638, CARLOS FERNANDO CRUZ DA SILVA, 8.75 / 018710, CARLOS FERNANDO SILVA DE SENA, 8.00 / 024929, CARLOS FLEXA BATISTA JUNIOR, 7.00 / 017340, CARLOS GILMAR NASCIMENTO FURTADO, 6.75 / 024424, CARLOS HERTZ SILVA, 6.25 / 010426, CARLOS JOSE DE ALMEIDA SOUSA, 6.75 / 003705, CARLOS JOSE FARIAS DA SILVA, 6.75 / 024097, CARLOS MARCEL DE SOUZA, 6.75 / 000454, CARLOS MARIANI DUARTE LAMEIRA, 7.25 / 021169, CARLOS RAMON BENTES VIEGAS, 8.25 / 011348, CARLOS ROBERTO ARAUJO NOVAIS, 7.50 / 024858, CARLOS ROBERTO LEAO DE OLIVEIRA, 6.00 / 001431, CARLOS ROGERIO DE SOUSA MONTEIRO, 7.50 / 026827, CARLOS SERGIO SOARES DE JESUS, 8.50 / 015219, CARLOS TAVEIRA DOS SANTOS NETO, 6.75 / 020253, CARLOS VINICIUS OLIVEIRA MACHADO, 8.75 / 024359, CARLOS WELDO DOS SANTOS MORAES, 6.50 / 023607, CARLOS WILSON DO VALE MARINHO, 7.75 / 026582, CARLY SUELLEN SOUZA SARRAF, 6.00 / 004144, CARMEL CRISTINA CHAVES DOS REIS, 7.25 / 009773, CARMEM CELIA DO NASCIMENTO RIBEIRO, 7.00 / 007276, CARMEM DILCELY DA SILVA DOS SANTOS, 7.50 / 000539, CARMEM HELENA DA SILVA MORAIS, 6.50 / 014663, CARMEM SILVIA LUZ DE SOUSA, 7.00 / 006000, CARMEM SIMONE PEREIRA DE ARAUJO, 6.75 / 009612, CARMEN CAROLINA CRUZ DE LIMA, 6.50 / 013833, CARMEN CELESTE TAVARES VASCONCELLOS CHAVES, 7.00 / 014354, CARMEN LEONOR GONCALVES MODESTO, 8.00 / 011910, CARMEN LUCIA DAMASCENO SOUZA, 6.25 / 009992, CARMEN LUCIA PANTOJA GUALBERTO, 6.50 / 019157, CARMEN ROSILENE LIMA DA SILVA, 6.25 / 006547, CARMEN SYLVIA DAS NEVES COSTA, 7.75 / 007994, CAROLINA ALMEIDA DE LIMA, 7.75 / 020460, CAROLINA AMARAL VILHENA, 8.50 / 015497, CAROLINA CRUZ GABY, 6.25 / 009979, CAROLINA RABELO DE SOUZA, 7.50 / 021273, CAROLINA SABOIA SANTOS BARROS, 8.00 / 011182, CAROLINA SILVA BRAGA MENEZES, 7.50 / 023159, CAROLINE DE LIMA ABREU, 7.00 / 017643, CAROLINE RAIOL VIDIGAL, 6.75 / 023289, CAROLINE RIBEIRO PEREIRA, 7.00 / 025686, CAROLINE ROMANA DA COSTA RODRIGUES, 7.00 / 014100, CAROLINE SOUSA DOS ANJOS, 6.50 / 018777, CASSANDRA STEPHANIE BOUCAS DIAS, 6.50 / 004948, CASSIA DO SOCORRO SILVA MODESTO, 6.00 / 021946, CASSIA KELLY DA SILVA COSTA, 6.50 / 014951, CASSIA MARIA DE AQUINO ALMEIDA, 7.00 / 009966, CASSIANO LEMOS AZEVEDO, 7.50 / 022562, CASSIO DE SOUZA MACIEL, 6.75 / 005446, CATARINA LABORE COSTA CALDAS, 7.25 / 019422, CATIA CILENE ALVES DE OLIVEIRA, 7.50 / 011380, CATIANE SANTOS CORDEIRO, 7.00 / 000141, CECILIA CRISTINA SOUSA DA CONCEICAO, 6.50 / 003473, CECILIA MARIA BRAGA BARRA, 7.50 / 008255, CELESTINA LIMA DE REZENDE, 6.00 / 018406, CELI BARBOSA DA SILVA, 6.00 / 002935, CELIA CRISTINA FEITOSA DE ALMEIDA, 6.00 / 014578, CELIA MARIA AROUCHE TEIXEIRA, 6.25 / 008421, CELIA MARIA MORAES DO NASCIMENTO RODRIGUES, 6.50 / 016596, CELIA REGINA OLIVEIRA DE SOUZA, 7.00 / 000062,

CELINA MARIA DA SILVA EMIN FILHA, 7.50 / 022342, CELINA MORAES DOS SANTOS, 6.25 / 026224, CELINA OLIVEIRA FERREIRA, 6.00 / 004912, CELIO DAS MERCES RODRIGUES BATISTA, 6.50 / 008315, CELIO JUNIOR DA SILVA GUIMARAES, 7.25 / 026001, CELIVALDO CORREA DE MACEDO, 7.00 / 021893, CELLEN JANE COSTA DE JESUS, 7.75 / 022691, CELMO LIMA DO NASCIMENTO, 7.00 / 022029, CELSO FERREIRA DA COSTA, 6.50 / 016328, CENIRA MONTEIRO DA ROCHA, 7.75 / 002036, CESAR TEIXEIRA DONATO DE ARAUJO, 7.50 / 009398, CEZANGELA MARIA QUARESMA MACHADO, 6.50 / 017128, CHARLENE REGINA CAMPOS SAMPAIO, 6.00 / 000051, CHARLES BRANDAO DIAS DE LIMA E SILVA, 6.75 / 024150, CHARLES DA LUZ VIDAL, 6.50 / 011758, CHARLES JEFFERSON PESSOA, 8.00 / 006123, CHARLES RUAN DE SOUZA GOMES, 7.75 / 019356, CHARLES SEBASTIAO OLIVEIRA DA SILVA, 7.50 / 001031, CHARLES SOBREIRA DE ARAUJO SOUZA, 6.75 / 012871, CHARLES VINICIUS SOUZA DE CASTRO, 8.00 / 012910, CHARLES YURI SOUZA DE CASTRO, 7.00 / 003358, CHARLENE DA SILVA CARVALHO, 7.75 / 007588, CHARLSON DA SILVA MENEZES, 6.75 / 001341, CHRILEY BEATRIZ DE OLIVEIRA PESSOA, 7.00 / 015689, CHRISTIAN DIEGO DE FRANCA GASPAR, 7.75 / 004133, CHRISTIAN DOUGLAS REIS OLIVEIRA, 7.50 / 019881, CHRISTIANE AMANDA LIMA ALVES, 6.00 / 016565, CHRISTIANE DE JESUS LIRA DIAS, 7.25 / 026848, CHRISTIANE ENGLYDY LOPES CRUZ, 6.00 / 003811, CHRISTIANNE DO SOCORRO DE MORAES PAES, 6.75 / 020878, CHRISTIANNE NUNES ELERES, 6.25 / 006295, CHRISTIE GOES MARQUES, 7.00 / 012958, CHRYSTIANE CHRISTINE DE OLIVEIRA LEAL MESSIAS, 7.25 / 019169, CHRYSTIANE DOS SANTOS CARVALHO, 7.75 / 023727, CIBELE BATISTA GOMES, 6.25 / 013416, CIBELE CRISTINA DUARTE DE OLIVEIRA ROCHA, 7.00 / 011080, CIBELE DE NAZARE MELO DOS SANTOS, 7.00 / 016351, CIBELE TSCHA ARAIS, 7.75 / 021346, CIBELLE COMESANHA CHAVES, 6.25 / 009170, CIBELLE FERREIRA DA SILVA, 6.25 / 017120, CICLEA DO SOCORRO TEIXEIRA DE BARROS, 6.00 / 002585, CIENE MARCIA DA SILVA CONCEICAO, 6.50 / 014349, CILDA NASCIMENTO DA SILVA,, 6.75 / 003209, CILEA DUTRA PEREIRA, 6.25 / 010014, CILENE DE SOUZA NEVES, 7.25 / 025213, CILENE RAIMUNDA DE MELO SANTOS, 7.25 / 011269, CINARA COSTA DE CARVALHO, 6.25 / 007570, CINTHIA MARIA DOS SANTOS OLIVEIRA, 6.25 / 023671, CINTHIA SOLANGE SILVA QUADROS, 6.00 / 011151, CINTHIA TAVARES DE SOUZA, 7.00 / 011517, CINTIA CRISTINA ARAUJO SANTANA, 6.75 / 011143, CINTIA DARLEN PINTO DE ARAUJO, 6.50 / 019346, CINTIA KARINA DE OLIVEIRA RIBEIRO, 6.00 / 001027, CINTIA MAGALHAES CORREA, 6.25 / 019283, CINTIA MARIA NASCIMENTO MOTTA, 7.50 / 023241, CINTIA VANESSA DE SOUSA ALVES, 6.75 / 020393, CINTYA OLIVEIRA PINTO, 6.00 / 007106, CIPRIANA CATARINA AGUIAR, 7.25 / 018674, CIRIA CARLA DE ABREU OLIVEIRA, 8.00 / 014601, CIRLENA DO SOCORRO MARTINS BATISTA, 6.75 / 002268, CIRO RONIEL DA CUNHA RIBEIRO, 6.25 / 006942, CISLENE KATIA SILVA CASSIANO, 7.00 / 010330, CLARICE DE OLIVEIRA NOVAES, 7.25 / 008848, CLARISSA YUKI RIBEIRO MOTIZUKI, 7.00 / 022753, CLARIZA BASTOS DE AGUIAR, 6.75 / 015955, CLAUDEMIR SILVA DOS SANTOS, 6.25 / 025514, CLAUDEMIRO ELIZARIO DE SOUZA FILHO, 7.25 / 011483, CLAUDETE DA SILVA NEPOMUCENO, 6.25 / 018096, CLAUDETE MONTEIRO DE ARAUJO, 6.00 / 012599, CLAUDIA ALESSANDRA DA SILVA CARDIAS, 7.50 / 025471, CLAUDIA ANDRADE MANCEBO, 6.75 / 004171, CLAUDIA BEATRIZ SILVA DE CARVALHO, 7.50 / 012080, CLAUDIA BORGES DE FREITAS, 7.00 / 009925, CLAUDIA CONCEICAO DOS SANTOS OLIVEIRA, 6.00 / 006334, CLAUDIA DE FATIMA OLIVEIRA VALENTE, 6.50 / 006631, CLAUDIA DE LEITE MARQUES, 7.25 / 012122, CLAUDIA DE MORAES LANDEIRO, 6.50 / 016140, CLAUDIA DEOLINDA ALVAREZ FELIX, 8.50 / 022567, CLAUDIA ELISANGELA CARVALHO DOS SANTOS, 7.00 / 024592, CLAUDIA FERREIRA DE OLIVEIRA, 6.00 / 019684, CLAUDIA GABRIEL MEDEIROS, 7.25 / 001466, CLAUDIA GIORDANA DO ROSARIO COELHO, 6.50 / 004771, CLAUDIA GISELLI DA SILVA NOBUSHIGE, 7.00 / 006608, CLAUDIA HELENA AMAZONAS GUERRA, 6.25 / 017410, CLAUDIA MARCIA RODRIGUES FORTES, 6.50 / 023931, CLAUDIA MARIA ALMEIDA LIMA, 7.00 / 000241, CLAUDIA MARIA DOS SANTOS FREITAS DA SILVA, 6.75 / 000878, CLAUDIA MARISTELA DE VASCONCELOS MENDONCA, 6.75 / 015900, CLAUDIA PATRICIA FERREIRA DOS SANTOS, 6.25 / 007843, CLAUDIA REGINA ALVES MIRA, 7.00 / 014466, CLAUDIA REJEANE FREITAS CARNEIRO, 7.25 / 012544, CLAUDIA SAMIRA TAVARES MESCOUTO, 6.50 / 012249, CLAUDIA SERRAO DOS SANTOS DE ARAUJO, 6.50 / 017982, CLAUDIA SIMONE SOUZA SILVA, 7.00 / 012796, CLAUDIA SOLON DE OLIVEIRA, 7.25 / 012473, CLAUDIA SUERBE CARVALHO VASCONCELOS DE ANDRADE, 6.25 / 009094, CLAUDIA TORRES DA SILVA, 6.50 / 006591, CLAUDILEIDE MONTEIRO FERREIRA, 7.50 / 023763, CLAUDILEILA MONTEIRO FERREIRA, 6.50 / 017622, CLAUDILENE BARBOSA RAMOS, 6.75 / 012329, CLAUDILENE FERREIRA DE SOUZA, 6.75 / 007072, CLAUDINE SARMANHO FERREIRA, 7.00 / 007137, CLAUDIO ALBERTO FREITAS DOS SANTOS, 7.00 / 021381, CLAUDIO CARDOSO GUIMARAES, 7.25 / 021703, CLAUDIO DE SOUZA VIEIRA, 7.25 / 005699, CLAUDIO DO NASCIMENTO OLIVEIRA, 7.25 / 005044, CLAUDIO FERNANDO FERREIRA DA SILVA, 6.50 / 022972, CLAUDIO FERNANDO MATOS ALVES, 7.50 / 004937, CLAUDIO LOPES DE FREITAS, 7.00 / 005715, CLAUDIO

NASCIMENTO DA COSTA, 6.75 / 017878, CLAUDIO SERGIO RODRIGUES CARVALLO, 6.00 / 006584, CLAUDIO SOUSA PANTOJA, 6.50 / 005087, CLAUDIOMAR DE JESUS DOS SANTOS, 7.25 / 000802, CLAUDIONORA DO NASCIMENTO CARDOSO MATOS, 7.00 / 008331, CLAUDOMIR PEREIRA OLIVEIRA, 6.00 / 025777, CLAYCE MARCIA DO NASCIMENTO ALMEIDA, 7.25 / 018636, CLAYTON AUGUSTO FARIAS DA SILVA, 6.50 / 022292, CLEA ALMEIDA CANTANHEDE, 6.00 / 014955, CLEBER DE CASTRO PINHEIRO, 8.50 / 018776, CLEBSON BRAGA FERREIRA, 8.00 / 008595, CLEBSON GUIMARAES DE LIMA, 6.50 / 018367, CLEIA DOS SANTOS BALIEIRO COSTA, 6.25 / 025483, CLEIA SOUSA DO NASCIMENTO ARAUJO, 7.25 / 018313, CLEIANE FERREIRA LIMA, 6.50 / 016989, CLEICE RIBEIRO CORDOVIL, 8.50 / 005705, CLEICIANE DO ESPIRITO SANTO SA, 8.25 / 017399, CLEIDE CUNHA SANTOS, 6.00 / 013369, CLEIDE DE JESUS DO COUTO SANTOS, 8.00 / 001673, CLEIDE DO SOCORRO AMARAL DOS SANTOS, 8.25 / 000147, CLEIDE DUILA DE NAZARE DA SILVA, 6.50 / 012341, CLEIDE REGINA BOTELHO CARVALHO, 6.25 / 010726, CLEIDE ROCHA MONTEIRO, 6.25 / 001963, CLEIDE SEABRA DE VILHENA, 7.50 / 005902, CLEIDIANA BERNARDO DOS SANTOS, 7.00 / 010259, CLEIDIANE DA COSTA SILVA, 6.75 / 016931, CLEIDIANE DA SILVA QUADROS, 6.50 / 012028, CLEIDSON DA SILVA RODRIGUES, 8.75 / 018598, CLEILTON DA SILVA DINIZ, 7.75 / 002679, CLEILTON GONCALVES FERREIRA, 6.00 / 025875, CLEISON DE SOUZA SANTOS, 7.00 / 014910, CLEISON MARTINS DOS SANTOS, 7.50 / 018577, CLEITON DOS SANTOS CARDOSO, 8.25 / 018519, CLEITON LUIZ DA SILVA CUNHA, 6.00 / 011167, CLELIA DE CASSIA ROCHA LIMA, 7.25 / 005569, CLENILSO ALDIR FELIPE DA SILVA, 6.25 / 022343, CLEO SILVA DO CARMO, 7.00 / 003413, CLEOCIANA DE NAZARE GOMES DOSSANTOS, 6.50 / 007250, CLEOMA DE FATIMA DA SILVA ALVES, 6.75 / 020174, CLERISON SARAIVA RODRIGUES, 6.75 / 018523, CLERLA GOUVEA PIRES, 6.00 / 018610, CLESIA NAZARE DE ABREU OLIVEIRA, 7.00 / 012035, CLEUDI FREITAS PASSOS, 6.25 / 018093, CLEUDINEIA DE LIMA MENDES, 7.25 / 002600, CLEUMA BORGES DA SILVA E SILVA, 6.25 / 013871, CLEUMA QUARESMA LIMA, 7.50 / 007469, CLEYDIANE GONCALVES FARIAS, 7.00 / 005795, CLEYSE GOMES DA SILVA, 7.25 / 005126, CLEYTON MATOSO ROCHA, 7.50 / 012233, CLEYZIANE CRUZ LOBATO, 7.25 / 005363, CLISTENES DE ALENCAR RIBEIRO, 6.00 / 010423, CLIVIA CLISTINE FERREIRA RAIOL, 7.50 / 012395, CLIVIA CORDEIRO, 7.00 / 024915, CLIVIA LORENA AZEVEDO DA ROCHA, 6.75 / 015974, CLOVIS CORREA DA SILVA, 7.25 / 021633, CLYCIA CLEYDE ROCHA DA SILVA, 7.25 / 012984, COLBERT DE ARAUJO CAMPOS, 7.75 / 009274, CONSUEDE COELHO FERREIRA, 6.25 / 004383, CORCINIRA LIRA CARVALHO, 6.50 / 020413, CRISLAINY VIEIRA FREITAS, 7.25 / 023400, CRISTHIANE CARVALHO TELES, 6.00 / 003520, CRISTIANA MARIA BARATA MACEDO, 6.75 / 022247, CRISTIANE ALMEIDA DOS SANTOS RODRIGUES, 8.00 / 021349, CRISTIANE ALVES DOS SANTOS, 7.75 / 010289, CRISTIANE BARBOSA DE MORAES, 6.50 / 003229, CRISTIANE CAMARA DE OLIVEIRA, 6.00 / 022505, CRISTIANE CAMPELO DA SILVA, 6.50 / 018840, CRISTIANE COSTA DA SILVA, 7.00 / 020357, CRISTIANE DAMASCENO FERREIRA, 6.25 / 008447, CRISTIANE DE ARAUJO TEIXEIRA, 7.50 / 003306, CRISTIANE DE FATIMA BRITO DE OLIVEIRA, 7.75 / 004853, CRISTIANE DE MORAES BARBOSA, 7.75 / 014245, CRISTIANE DO SOCORRO DA COSTA SOUZA, 7.50 / 014962, CRISTIANE DO SOCORRO MIRANDA SILVA, 9.00 / 000856, CRISTIANE DO SOCORRO MONTEIRO BARRÓS, 6.25 / 001224, CRISTIANE DO SOCORRO RODRIGUES CORREIA, 8.00 / 020318, CRISTIANE DO SOCORRO SOUZA DE MORAIS, 6.25 / 011911, CRISTIANE FERRAO QUEIROZ, 6.00 / 003451, CRISTIANE LOURDES MORAES DE ALMEIDA, 6.50 / 019951, CRISTIANE MACIEL PALHETA, 6.75 / 026410, CRISTIANE MAIA DE ARAUJO RIBEIRO, 6.75 / 009469, CRISTIANE MARQUES DIAS, 6.75 / 008823, CRISTIANE MENDES VULCAO, 6.75 / 017167, CRISTIANE NUNES LOPES DE MENEZES, 6.00 / 005108, CRISTIANE RISUENHO COTTA, 6.75 / 023875, CRISTIANE ROSA DO NASCIMENTO, 7.25 / 014350, CRISTIANE SILVA DE SOUZA, 6.50 / 013365, CRISTIANE TAVARES E SILVA, 6.75 / 008922, CRISTIANI DO SOCORRO FELIZ DANTAS DA ROCHA, 8.75 / 000432, CRISTIANO AUGUSTO LOBO MIRANDA, 8.00 / 020717, CRISTIANO COSTA MONTEIRO, 6.75 / 012504, CRISTIANO CUNHA DOS SANTOS, 6.00 / 003482, CRISTIANO LEAO RUA, 7.00 / 025446, CRISTIANO NUNES NETO, 6.75 / 023562, CRISTIANO SOEIRO MORAES, 7.25 / 025891, CRISTINA ALVES DE SOUZA, 7.00 / 006843, CRISTINA DAMASCENO DE JESUS, 6.25 / 003812, CRISTINA DE FATIMA OLIVEIRA MADEIRA CABECA, 6.50 / 021954, CRISTINA DIAS DE CASTRO, 6.00 / 013959, CRISTINA DO SOCORRO CARNEIRO DA SILVA, 7.25 / 000605, CRISTINA FERREIRA CORREA, 6.50 / 011561, CRISTINA LAIS DOS SANTOS PINHEIRO, 6.25 / 004554, CRISTINA PALHETA DO NASCIMENTO, 8.00 / 002213, CRISTINA WARISS DE ALENCAR FERREIRA, 6.25 / 022629, CYL FARNEY SILVA RUIZ, 6.25 / 006830, CYLENE OLIVEIRA PEREIRA, 7.25 / 011443, CYNTHIA DE CASSIA MARQUES FERREIRA, 6.25 / 000804, CYNTHIA FERNANDES DE MOURA, 7.00 / 012110, CYNTHIA MEKDEC DE SOUSA, 7.50 / 022319, DAFNE SAMPAIO BANDEIRA, 7.25 / 006425, DAIANE LIMA CORDEIRO DE ARAUJO, 7.00 / 016374, DAIANE RODRIGUES DA SILVA MACHADO, 6.50 / 003817, DAISE PANTOJA GALDEZ, 7.75 / 024780, DAISY DOS NAVEGANTES SARMENTO, 7.00 / 006689, DAVID VICTOR DE

GOES PANTOJA, 6.75 / 007904, DALCILENE PACHECO FERREIRA, 7.25 / 012426, DALILA CRISTINA MENEZES BASTOS, 8.00 / 020977, DALMACIO RODRIGO SOUZA NUNES, 7.00 / 006338, DALSON REYES DA SILVA CANTANHEIDE, 8.00 / 007002, DALVA MARIA VASQUES MAIA, 7.25 / 016674, DALVA VICENTE LIMA, 7.50 / 006779, DAMIANA VALENTE GUIMARAES GUTIERRES, 7.50 / 008870, DAMIANNY LORENY MURISSET GARCIA, 7.75 / 018392, DAMIAO CHARLES DE JESUS CHAVES, 6.50 / 007385, DAMYLES NUNES FERREIRA, 7.00 / 008773, DANIEL ALBERTO FERREIRA DE LIMA, 7.00 / 018769, DANIEL ALCANTARA DE OLIVEIRA, 7.50 / 015014, DANIEL ARAUJO SOMBRA SOARES, 6.75 / 012526, DANIEL CARDOSO RAMOS, 8.00 / 005698, DANIEL CEZAR DIAS ALBIM, 6.25 / 002590, DANIEL COUTINHO DOS SANTOS, 6.75 / 002107, DANIEL FELIPE DE OLIVEIRA SOUZA, 6.25 / 015068, DANIEL LIMA DE SOUSA, 6.75 / 014528, DANIEL LUCAS DA SILVA SOARES, 6.25 / 019463, DANIEL LUCIO LIMA LUZ, 7.50 / 014174, DANIEL MOURA PEREIRA, 7.75 / 000031, DANIEL NAZARENO BATALHA FILHO, 6.75 / 008679, DANIEL RODRIGUES DE SOUZA, 8.75 / 026447, DANIEL RODRIGUES DOS SANTOS, 6.00 / 005633, DANIEL RUFINO SANTANNA GONCALVES, 6.25 / 002560, DANIEL SANTANA CORDEIRO, 6.25 / 010844, DANIEL SANTIAGO LYRA, 7.50 / 012150, DANIEL SANTOS NUNES, 6.00 / 014857, DANIEL VALENTE DE SEIXAS, 6.75 / 020156, DANIELA BARROS CASTELO DE SOUZA, 7.00 / 016626, DANIELA CRISTINA LACERDA RABELO, 7.50 / 018396, DANIELA CRISTINA ROCHA BORGES, 8.50 / 013087, DANIELA DE ALMEIDA PALHA DE OLIVEIRA, 7.00 / 002500, DANIELA DOS SANTOS TRAVASSOS, 6.00 / 010616, DANIELA FIGUEIREDO QUEIROZ, 7.00 / 008540, DANIELA GOMES PEREIRA, 7.25 / 002866, DANIELA NASCIMENTO BRASIL, 6.50 / 011943, DANIELE BARBOSA VIEIRA, 6.75 / 012046, DANIELE BOTELHO BORGES, 7.75 / 006493, DANIELE BRAGA DE SOUZA, 6.75 / 002468, DANIELE CRISTINA GOIS BIZERRA, 6.00 / 008471, DANIELE CRISTINA SALGADO GARCIA, 6.75 / 023252, DANIELE DAMASCENO MACEDO, 6.25 / 007657, DANIELE DE SOUZA SILVA, 6.50 / 012344, DANIELE GONCALVES DE AZEVEDO, 8.50 / 020861, DANIELE PERDIGAO RODRIGUES, 8.75 / 017881, DANIELE REGINA MARTINS DA SILVA, 7.00 / 025994, DANIELE RODRIGUES MOTA, 6.75 / 008354, DANIELE SANTOS DA SILVA, 7.25 / 004102, DANIELE SUANE SANTOS DA ROCHA, 7.75 / 006935, DANIELI MONTEIRO RODRIGUES, 6.50 / 008295, DANIELLA DUARTE MAIA, 7.75 / 025734, DANIELLE ABREU FRANCO, 7.50 / 017501, DANIELLE BARROS DA SILVA, 6.25 / 007478, DANIELLE BRITO GONCALVES, 6.25 / 017529, DANIELLE CALANDRINI MURIBECA DE ARAUJO, 8.50 / 000208, DANIELLE CHAVES LIRA CASTRO, 6.75 / 026917, DANIELLE CRISTIANE CARDOSO GONCALVES, 8.00 / 019266, DANIELLE CRISTINA LOBO COUTINHO, 6.00 / 000885, DANIELLE CRISTINA TAVARES BARBOSA, 8.00 / 010337, DANIELLE DA SILVA HENRIQUES, 6.50 / 012479, DANIELLE DA SILVA RODRIGUES, 7.00 / 015290, DANIELLE DE PAULA SOUSA DO NASCIMENTO, 8.75 / 007062, DANIELLE DE SOUZA MOURA, 6.00 / 019571, DANIELLE DO SOCORRO DE PAULA FELIPE, 6.75 / 001717, DANIELLE DO SOCORRO LOUREIRO RODRIGUES, 6.00 / 004290, DANIELLE FERNANDES COSTA, 6.00 / 011430, DANIELLE FRANCY CASTRO DOS SANTOS, 6.50 / 001353, DANIELLE GUIDAO RAMOS, 6.75 / 009949, DANIELLE LOBATO DA SILVA, 6.75 / 017871, DANIELLE MIRANDA DA SILVA BARRADAS, 6.75 / 000542, DANIELLE PICANCO DA MOTTA, 7.50 / 016871, DANIELLE PIMENTEL COELHO, 6.75 / 018318, DANIELLE RIBEIRO DA SILVA, 7.75 / 023847, DANIELLE ROBERTA DA SILVA PEREIRA DOMINGUES, 6.50 / 024918, DANIELLE SALES SANTOS, 6.25 / 012004, DANIELLE SANTOS DA CUNHA CARDOSO, 6.50 / 010947, DANIELLE SANTOS DA SILVA, 7.25 / 004622, DANIELLE SOARES MATOS, 6.25 / 018927, DANIELLE SOUZA PEGADO, 7.25 / 011109, DANIELLY CRISTINA DE SOUZA, 7.25 / 006492, DANIELLY DOS SANTOS FERREIRA, 6.50 / 002369, DANIELY GONCALVES COELHO RAMOS, 6.50 / 025426, DANILLO PINHEIRO DE ALENCAR, 6.75 / 011949, DANILO AUGUSTO DE ANDRADE ALVES, 6.00 / 011146, DANILO CARVALHO MOREIRA, 8.00 / 018016, DANILO CORREA PENA, 6.75 / 010598, DANILO GOMES FERREIRA, 6.00 / 008383, DANILO SILVA COSTA, 6.50 / 005390, DANUSA DI PAULA SILVA DE SOUSA, 6.25 / 019494, DANUSA MARIA DA ROCHA PELAIS, 6.00 / 022850, DANUSIA DAYANE DA COSTA SANTOS, 6.25 / 005628, DANUSIA MARIA FREITAS BRANDAO MELO, 6.50 / 000973, DANYELLE DA CRUZ BARATA, 6.25 / 016736, DANYELLE NORONHA ALVES PEREIRA, 6.75 / 020183, DANY S TETIA DE OLIVEIRA GOMES, 6.75 / 018097, DARCELEIA BITTENCOURT REIS, 6.50 / 008866, DARCY DA CRUZ MENDES, 7.00 / 002550, DARIANE NAZARE DE ARAUJO FREITAS, 6.50 / 016371, DARILENE MARTINS BASTOS, 7.50 / 013372, DARIO BORGES SOARES, 6.50 / 000741, DARLENE CARVALHO PANTOJA, 6.50 / 014372, DARLENE CRISTINE MARQUES SOUSA, 6.25 / 016497, DARLENE DOS SANTOS RAMOS, 6.75 / 022232, DARLENE PANTOJA SILVA DOS SANTOS, 6.00 / 003549, DARLIENE DE NAZARE VACONCELOS BARROS, 6.25 / 012510, DARNEY NERY QUINTAS JUNIOR, 6.75 / 026261, DAURA RUBIA SOARES DINIZ, 6.50 / 018899, DAVI CORDEIRO DE CARVALHO, 7.50 / 007647, DAVI DO NASCIMENTO ALVES, 7.25 / 025305, DAVI DOS ANJOS LEAL, 7.25 / 017405, DAVID BARROS DE OLIVEIRA JUNIOR, 6.75 / 008580, DAVID CORREA DE ANDRADE, 6.75 / 012862, DAVID FRANCO RIBEIRO, 6.75 / 016990, DAVID LEANDRO ROLDAO, 6.00 / 001032, DAVID MORAES CARVALHO,

6.75 / 001598, DAVID MOURA FARIAS, 7.75 / 015417, DAVID NEVES GOMES, 6.50 / 010286, DAVID WALLACE DA PUREZA, 6.50 / 009977, DAVID WILLIAN CALANDRINE MENDES, 7.75 / 015040, DAVIDSON DA ROSA SALES, 7.00 / 019497, DAVY NAHIN VIEIRA SOARES, 7.00 / 019570, DAYANA MARIA VIEIRA DE MELO, 6.00 / 025432, DAYSE BERNADETE SOARES DA SILVA, 8.25 / 011793, DAYSE CRISTINA FERREIRA ABOU SLEIMAN, 6.75 / 018713, DAYSE DA COSTA ARAUJO, 7.25 / 017604, DAYSE DE FATIMA GOMES SILVA COSTA, 6.25 / 016708, DAYSE LUCID PESSOA DE SOUZA RICHIL, 6.50 / 017429, DAYSE MIRIAM PENA MONTEIRO, 6.75 / 014398, DAYSEANNE COSTA VIEIRA, 7.75 / 005057, DAYVIANNE SANTOS ARAUJO, 6.00 / 020099, DAYVISON DE SOUZA OLIVEIRA, 6.00 / 009793, DEANGELA BARATA NEGRAO, 6.75 / 003950, DEBORA ARAUJO DA COSTA, 6.75 / 016976, DEBORA BRITO MACHADO, 6.75 / 018360, DEBORA CAROLINA FELIPE NASCIMENTO, 7.50 / 020970, DEBORA DA CRUZ ARRUDA, 6.00 / 009567, DEBORA DA GAMA E GAMA, 6.00 / 019646, DEBORA DIANA FERREIRA DE VASCONCELOS, 6.25 / 025244, DEBORA DIAS DE OLIVEIRA, 8.50 / 013723, DEBORA DOS SANTOS RAMOS, 6.50 / 004715, DEBORA FIGUEIREDO GUERREIRO, 6.25 / 011817, DEBORA FREITAS DA SILVA, 6.25 / 017231, DEBORA GLAUCIA ALMEIDA DA SILVA, 7.75 / 017380, DEBORA KELLEN DO ROSARIO DAMASCENO, 7.50 / 010730, DEBORA MIRANDA DE MEDEIROS, 6.50 / 004209, DEBORA RAIMUNDA RIBEIRO COSTA, 6.25 / 014334, DEBORA REGINA ARAUJO DO AMARAL, 7.00 / 018618, DEBORA SIMONE PEDREIRO BASTOS, 8.25 / 015925, DEBORA SOUZA RAMOS PACIFICO, 6.75 / 005937, DEBORA TRINDADE CORREA, 7.00 / 019016, DEBORAH DA SILVA HENRIQUES, 8.50 / 014080, DEBORAH VIEIRA DUARTE, 6.25 / 010915, DECIO JORGE DOS REIS SANTOS, 8.00 / 010377, DEISE COELHO BRITO DE LIMA, 6.75 / 006473, DEISE DA SILVA SANTOS, 6.50 / 016165, DEISE HELENA TRINDADE DOS SANTOS, 7.50 / 016553, DEIVED SOARES AGUIAR, 6.50 / 007146, DEIVI CONCEICAO OLIVEIRA, 8.00 / 006538, DEIVID MATEUS LOPES, 9.25 / 005768, DEIVIDE DA COSTA RIBEIRO, 7.75 / 008260, DEIVISON MOTA DOS SANTOS, 6.00 / 015905, DEIZE SOUZA RAMOS MAURO, 6.75 / 015574, DEIZIANE ANDRADE DE OLIVEIRA, 7.75 / 020661, DEIZIANY TAVARES DA COSTA, 7.00 / 008241, DEIZILILIAN DO CARMO GONCALVES, 6.75 / 010037, DELIO SARAIVA MACEDO BENTES, 7.25 / 002563, DELMA DA CUNHA ANDRADE, 6.25 / 006840, DELMA DEISY RAMOS DE CASTRO, 7.00 / 018638, DELMA SUELY GOMES DOS SANTOS, 6.25 / 015428, DENILCE MUNIZ PINTO, 8.00 / 004367, DENILSON JOSE MAIA FERREIRA, 6.25 / 008534, DENILSON MARQUES DOS SANTOS, 7.75 / 020013, DENILSON PAIXAO DA SILVA, 6.25 / 001014, DENILSON SILVA DA SILVA, 6.25 / 006478, DENIS FURTADO DOS REIS, 6.00 / 000671, DENIS ROBSON LOUREIRO AMARAL, 7.50 / 015240, DENISE ALVES DE SENA, 6.00 / 018275, DENISE CASTRANO DE SOUZA SILVA, 6.00 / 001050, DENISE DE NAZARE GOMES FARO, 6.00 / 000791, DENISE DE SOUZA MATOS, 8.25 / 019483, DENISE DUARTE MATOS DE SOUZA, 8.25 / 026626, DENISE HELENA BARBOSA LEAL, 7.50 / 020178, DENISE LOPES DA SILVA, 8.25 / 005094, DENISE MAGALHAES DE SOUZA, 6.75 / 014487, DENISE MARIA MELO VALOIS, 6.75 / 008578, DENISE MOREIRA AZEVEDO, 6.00 / 012297, DENISE OLIVEIRA RAMOS, 6.75 / 019529, DENISE PINTO MERCA, 6.75 / 021505, DENISE RODRIGUES, 6.25 / 012780, DENISE SANTOS FERREIRA, 6.75 / 002289, DENISE SOARES DE BARROS RAMOS, 7.00 / 012637, DENISE VASCONCELOS, 7.50 / 023108, DENISON EDUARDO VALENTE DA SILVA, 6.00 / 013730, DENIZE DO SOCORRO FRANCO CARVALHO, 6.00 / 019007, DENIZE NEGRAO DIAS, 6.75 / 007563, DENNER DA CUNHA TOCANTINS, 7.00 / 020044, DENYS DA CUNHA SILVA, 6.75 / 010459, DENYSE HELENA SANTOS DA SILVA, 6.75 / 017624, DERICA LOBO SENA, 7.00 / 024203, DERIVALDO DOS SANTOS, 6.50 / 014564, DEUSA DO SOCORRO PEREIRA DA SILVA, 6.00 / 020924, DEUSANIRA RODRIGUES DE SOUZA, 6.25 / 025181, DEUZARINA COSTA DOS SANTOS, 6.25 / 021356, DEUZARINA DE OLIVEIRA SOUSA, 6.75 / 023718, DEUZIENE QUEIROZ MONTEIRO, 7.00 / 023986, DEUZIMAR PATRICK LIMA DE LIMA, 6.00 / 002136, DEYSE SUELLEN OLIVEIRA PEREIRA, 7.50 / 024109, DEYVID ANGELO AZEVEDO LIMA, 6.25 / 014683, DEYVID ASSUNCAO DOS SANTOS, 6.25 / 002672, DEYVISON SILVA DE ANDRADE, 6.25 / 023850, DHELMA DANIELLA GONCALVES DE SALES, 6.00 / 025729, DHIEGO RIBEIRO DINIZ, 6.50 / 011566, DIANA AVELINO CARDOSO, 6.00 / 007801, DIANA LAURA COUTINHO DE SOUZA, 7.25 / 001086, DIANA MARINHO DA SILVA, 7.00 / 010026, DIANA PAULA DA SILVA VELOSO, 7.75 / 015960, DIANA SOUZA DOS SANTOS, 7.25 / 003753, DIANA XAVIER PIRES PEREIRA, 7.25 / 012928, DIANE BRAGA QUINDERE BRITO, 7.75 / 005823, DIANE DA COSTA LAVOR, 6.50 / 017078, DIEGO ALAN BRAGANCA ARAGAO, 6.00 / 014588, DIEGO ALBUQUERQUE DA SILVA, 6.25 / 012812, DIEGO ALMEIDA DOS SANTOS, 8.50 / 024642, DIEGO ALVES SILVA, 6.00 / 019044, DIEGO ARI TEIXEIRA FONTES, 7.00 / 017700, DIEGO AUGUSTO PEREIRA DA ROCHA, 6.50 / 018400, DIEGO BITTENCOURT RAMOS, 6.75 / 021031, DIEGO BRAGA MODESTO, 6.00 / 005297, DIEGO DA CRUZ PAES, 7.00 / 017270, DIEGO FARIAS AQUIME, 6.25 / 025835, DIEGO FELIPE NASCIMENTO, 7.25 / 012578, DIEGO FERRAZ DE ARAUJO SANTOS, 7.00 / 000468, DIEGO FREIRE DE MIRANDA, 7.75 / 017641, DIEGO HENRIQUE DA CONCEICAO CARVALHO, 7.75 / 005491, DIEGO LIMA GRELLO, 7.50 / 005639,

DIEGO PINHO DE MELO, 7.25 / 018112, DIEGO RODRIGUES, 6.75 / 023013, DIEGO RODRIGUES ALENCAR, 7.50 / 007254, DIEGO WESLEY VASCONCELOS MORAES, 6.25 / 012712, DIELY ROBERTA DA SILVA PIMENTEL, 6.50 / 007603, DIENE AMARAL GLORIA, 7.75 / 008851, DIERI DO SOCORRO DA SILVA EUGENIO, 7.25 / 026644, DIJANEY DE OLIVEIRA RIBEIRO, 7.00 / 008535, DILAS HENRIQUE LIMA CAMPOS, 7.00 / 026475, DILAYLLA FRANLAYDY DE SIQUEIRA AVILA, 7.75 / 010864, DILCELENE JARDIM DA SILVA, 7.25 / 003479, DILCILENE JESUS BARATA MOURAO, 6.25 / 022971, DILCIRENE PEREIRA POMBO, 6.25 / 013422, DILENA MARIALVA ANDRADE, 6.75 / 020366, DILENE LEAL LAMEIRA SEWNARINE, 6.00 / 025080, DILIANE RAQUEL DE ARAUJO RIBEIRO, 6.25 / 011899, DILMA MORAES DE MATOS, 6.25 / 012398, DILORENO BATISTA BRAGA, 6.50 / 004307, DINA RAQUEL MONTEIRO DA SILVA, 7.00 / 007617, DINAH FRANCIELNA DOS SANTOS PEREIRA ANAISSI, 7.75 / 012917, DINAILTON JOSE RODRIGUES RABELLO, 7.75 / 018700, DINALDO OLEASTRE ROLDAO, 6.00 / 019333, DINEIA DOS SANTOS, 6.25 / 016035, DIOGO CEZAR SANTOS SILVA PIMENTEL, 6.00 / 018802, DIOGO DA SILVA ARAUJO, 6.75 / 013827, DIOGO FLOR CARVALHO DOS SANTOS, 7.50 / 017934, DIOGO LIMA SILVA, 8.00 / 003707, DIOGO PEREIRA DE SOUZA, 6.25 / 008539, DIOLENA FERREIRA MURIBECA, 7.00 / 015867, DIONE ELEM GAIA DE FREITAS, 6.00 / 021674, DIOWATSON ALMEIDA DOURADO, 7.50 / 020891, DIRCEU FIGUEIREDO BARBOSA, 6.75 / 018849, DIRCEU JOSE DOS SANTOS DA CRUZ, 7.00 / 009657, DISMAEL DUARTE DE SOUZA, 7.00 / 002001, DIVA CRISTINA BORGES SARMENTO, 8.00 / 016630, DIVA LEO COSTA, 6.75 / 014698, DJALMA DA COSTA MARTINS, 7.00 / 003114, DJANIRA DA CONCEICAO MACHADO ESPINDOLA, 6.00 / 002162, DOMINGAS GOMES DE FREITAS, 6.00 / 007155, DOMINGAS TEIXEIRA DE CARVALHO NETA, 6.50 / 008894, DOMINGAS YUKIE HAMAGUCHI, 6.50 / 015091, DOMINGOS JUNIOR PANTOJA DIAS, 6.00 / 015315, DOMINIQUE DO ESPIRITO SANTO DE JESUS, 6.50 / 016095, DOMINIQUE FRANCY BRAGA, 8.50 / 005427, DORACY DE NAZARE MACIEL, 6.75 / 009776, DORALICE MIGLIO DE MELO, 6.50 / 009487, DORIVAL RIBEIRO DA POCA JUNIOR, 7.25 / 014457, DORIVALDO MENDES DAVID, 7.00 / 015769, DOROTEIA LUCIA ANDRADE LEAL, 6.25 / 004477, DOUGLAS ELIEZER ALBUQUERQUE ANDRADE, 6.25 / 004534, DOUGLAS IGOR AZEVEDO MORAES, 6.75 / 025799, DOUGLAS MAGALHAES DE JESUS, 7.75 / 008057, DOUGLAS PINHEIRO, 8.00 / 015120, DOUGLAS SILVA DE SOUZA, 7.25 / 026518, DOUGLAS SOARES DOS SANTOS, 7.00 / 016590, DUCIVAL DA SILVA BRITO, 7.50 / 006520, DULCELENE DOS SANTOS FERREIRA, 6.50 / 024759, DULCEMARY SOARES NOGUEIRA, 8.00 / 006368, DULCICLEA MONTEIRO DE MORAES, 6.00 / 007564, DULCIDIO ALVES MONTEIRO NETO, 6.00 / 016504, DULCIMAR LEMOS DA COSTA CARVALHO, 6.00 / 018511, DULCINEIA DE OLIVEIRA PACHECO, 6.00 / 019025, EBER BARRETO DE SOUZA, 7.50 / 015187, EBERSON RODRIGUES DE ASSIS, 6.25 / 013361, ECILA RAPHAEA BARROSO DA SILVA, 7.00 / 011318, ECY HELOISA DINIZ SANTA BRIGIDA, 7.75 / 007214, ED CARLOS FRANCA SODRE, 7.00 / 023884, EDA MARIA PAIVA DO NASCIMENTO, 6.50 / 016359, EDDIE ROBERTO MARTINS PEREIRA, 6.25 / 024964, EDELNASI CAVALCANTE SALES, 7.25 / 007815, EDENISE PINHEIRO GONCALVES, 6.50 / 020757, EDER FABRICIO BARBOSA FIGUEIREDO, 6.50 / 018689, EDER FERREIRA MONTEIRO, 7.00 / 004509, EDER JACSON DIAS PEREIRA, 6.50 / 003502, EDER MARCUS DA SILVA RODRIGUES, 6.00 / 022913, EDER OLIVEIRA DE ARAUJO, 7.25 / 004092, EDERSON SANTOS DOS SANTOS, 6.50 / 014177, EDEVALDO SANTIAGO DO CARMO, 7.75 / 025719, EDGAR CABRAL VIEGAS BORGES DA CRUZ, 8.00 / 022624, EDGAR FABRICIO DE SENA VELOSO, 6.50 / 018764, EDGAR LIMA FLORENTINO, 7.50 / 023564, EDIANE DAS GRACAS DE SOUSA, 6.25 / 011604, EDIANE LOPES ROCHA, 7.00 / 000734, EDIANE VITORIA COELHO PONTES, 6.50 / 015115, EDIGAR HENRIQUE DOS SANTOS MIRANDA, 6.75 / 016303, EDILANE AMORIM DE SOUZA, 6.25 / 007185, EDILANE JUSSARA BRANDAO DE FIGUEIREDO, 6.00 / 024126, EDILCIRENE SOARES GOES, 7.75 / 017486, EDILEIA DE CARVALHO CHAVES, 7.50 / 020170, EDILEIZE DE SOUZA SOUTO FRANCO, 6.75 / 002743, EDILENA DO ROSARIO MONTEIRO DA SILVA, 6.25 / 026891, EDILENA SOUZA DA SILVA, 6.50 / 011641, EDILENE DO NASCIMENTO SOUSA, 6.00 / 026136, EDILENE DO SOCORRO LIMA FRANCO NOGUEIRA, 6.25 / 009305, EDILENE LESSA FREITAS E SILVA, 8.25 / 013471, EDILENE MARIA ALMEIDA SANTANA, 7.50 / 025542, EDILENE MARTINS FONSECA, 7.25 / 010405, EDILENE MORAES PORTACIO, 7.00 / 023437, EDILENE PAIXAO DO CARMO, 6.25 / 002463, EDILENE SOUSA DA COSTA, 7.75 / 014513, EDILENO RIBEIRO MOREIRA, 9.00 / 015677, EDILENO RODRIGUES MARTINS, 6.75 / 011567, EDILMA CARVALHO ARNAUD, 6.00 / 015863, EDILMA PEREIRA DA SILVA FROZ, 8.75 / 010806, EDILSON ALVARO CUSTODIO JUNIOR, 7.25 / 016924, EDILSON BIZERRA DE LIMA, 7.50 / 026165, EDILSON BRABO ALMEIDA, 6.75 / 007264, EDILSON BRAGA PINTO, 6.50 / 004985, EDILSON KATSUMI KAWAI, 7.75 / 005549, EDILSON KIRA, 6.25 / 018532, EDILSON PANTOJA BARBOSA, 7.25 / 016319, EDILSON PEREIRA RIBEIRO, 6.75 / 017579, EDILVANE CARVALHO DA SILVA PINHEIRO, 7.50 / 010700, EDIMAR AUGUSTO SANTOS DA SILVA, 7.00 / 014276, EDIMAR SOARES DE LIMA, 8.25 / 026630, EDINALDO MENDONCA DUTRA, 7.25 / 018647, EDINALDO PAIVA ALENCAR, 7.50 /

012694, EDINALDO PIRES DE HOLANDA, 6.75 / 006946, EDINELSON AVIZ ALVES, 7.75 / 017077, EDINELZA CRISTINA RODRIGUES DO NASCIMENTO, 7.50 / 026633, EDINILCE SOUZA DA SILVA, 6.00 / 015305, EDIR DE ASSUNCAO PACHECO, 7.25 / 002561, EDIR GOMES DE FREITAS, 7.50 / 010564, EDIR NASCIMENTO DA SILVA, 7.25 / 015225, EDITE CONCEICAO DE OLIVEIRA LOPES, 6.25 / 016543, EDIVALDO FLORIANO DOS SANTOS MARQUES, 6.50 / 005635, EDIVALDO RODRIGUES DOS SANTOS, 7.25 / 019695, EDIVALDO SOARES DE LIMA, 7.50 / 004723, EDIVAN BATISTA DE SOUSA, 7.25 / 009360, EDIVAN OLIVEIRA BARBOSA, 7.50 / 017170, EDIVANDA CONCEICAO DOS SANTOS PALHETA, 6.25 / 020257, EDIVANIA BARRETO DA SILVA, 6.75 / 011077, EDIVANIA DE LIMA SOUZA, 7.25 / 021624, EDLAINE DO SOCORRO DA CONCEICAO MACEDO, 6.00 / 013149, EDLANE LUZIA GONCALVES BARROSO, 8.25 / 010430, EDMILSON FERREIRA DE ALMEIDA, 6.00 / 022108, EDMILSON PEREIRA, 6.25 / 025770, EDMILSON RODRIGUES FEIO, 6.00 / 014506, EDMO CARDOSO DE ABREU, 7.50 / 016644, EDMUNDO SILVA DOS SANTOS, 7.25 / 026544, EDNA CRISTINA CARDOSO DE LIMA, 6.50 / 002949, EDNA CRISTINA DA SILVA, 7.00 / 012918, EDNA CRISTINA DE SA PINTO, 6.50 / 019913, EDNA DA MOTA MONTEIRO, 6.75 / 025815, EDNA DE SOUTO RAMOS, 6.75 / 015558, EDNA MARIA COELHO DE ANDRADE, 6.25 / 020904, EDNA MARIA PEREIRA SAVINO, 6.25 / 017705, EDNA SOCORRO ZACARIAS MOREIRA, 6.00 / 024859, EDNEI PINHEIRO RODRIGUES, 6.25 / 007314, EDNELSON DA CRUZ CALDAS, 6.00 / 015709, EDNELSON DE JESUS COSTA, 6.25 / 010716, EDNELSON JOSE H. BARBOSA SANTOS, 7.25 / 004239, EDRIENE SONAIRA BANDEIRA DE FREITAS, 6.75 / 020190, EDRISSE JOSE AZEVEDO PINHO, 6.50 / 026236, EDSON FABIANO MELO DOS SANTOS, 8.00 / 001917, EDSON FERREIRA FERNANDES, 7.00 / 003187, EDSON GILET BRASIL, 6.50 / 025996, EDSON JOHN DOS SANTOS, 6.25 / 001308, EDSON LUIS DE CARVALHO SILVA, 6.00 / 013374, EDSON LUIZ GONCALVES GONCALVES, 7.50 / 014435, EDSON NOGUEIRA GOMES, 6.00 / 010684, EDSON RAPHAEL BARBOSA FERREIRA, 7.00 / 010597, EDSON SILVA DOS SANTOS, 6.75 / 005382, EDSONSILVAESILVA, 7.25 / 009891, EDUARDA SILVA DE OLIVEIRA, 7.50 / 009279, EDUARDO CALDAS DE FREITAS, 7.50 / 005091, EDUARDO CAMILO BRITO NASCIMENTO, 6.00 / 001170, EDUARDO DA COSTA DIAS JUNIOR, 7.75 / 024362, EDUARDO GUILHERME DA FONSECA LEITE, 7.00 / 000135, EDUARDO HENRIQUE MELO RODRIGUES, 7.75 / 002542, EDUARDO HENRIQUE SILVA RODRIGUES, 6.50 / 026368, EDUARDO JEAN VILHENA DOS REIS, 7.25 / 008061, EDUARDO LIMA PAES, 9.00 / 015205, EDUARDO RANGEL GOMES, 6.25 / 001286, EDUARDO SILIO DOS SANTOS RODRIGUES, 6.25 / 022937, EDUARDO SOUZA DE BORBA, 6.25 / 005686, EDUARDO TADEU MIRANDA SANTOS, 7.00 / 004585, EDUARDO TATHUHIRO NAKATA, 8.00 / 015653, EDUARDO UESLEI DE SOUZA SIQUEIRA, 7.50 / 005227, EDVALDO WELLINGTON DA CUNHA MONTEIRO, 6.25 / 002872, EDVAN BARBOSA GIVONE, 7.25 / 008968, EDVANDRO DE SOUZA CAVALCANTE, 6.25 / 025918, EDWARD HENRIQUE LOBO DE MELO, 6.00 / 018682, ELAINE CARVALHO ALVAREZ, 7.00 / 018326, ELAINE CECILIA MARTINS FREIRE, 6.75 / 006921, ELAINE CRISTINA ALENCAR NUNES, 8.25 / 026699, ELAINE CRISTINA MARQUES DE FARIAS, 7.00 / 012990, ELAINE CRISTINA MOIA RIBEIRO, 6.50 / 024388, ELAINE CRISTINA SANTOS DO ROSARIO, 6.75 / 000925, ELAINE CRISTINA SOUZA CAVALCANTE, 7.25 / 000420, ELAINE DO SOCORRO FONSECA FRANCA, 7.50 / 014027, ELAINE FERREIRA MOTA, 6.75 / 005085, ELAINE GONCALVES DE MELO, 6.50 / 008299, ELAINE MESQUITA BARROSO, 7.50 / 010275, ELAINE MOURA SANTOS PAMPOLHA, 6.25 / 016004, ELAINE PAMPLONA SOARES, 6.50 / 018803, ELAINE PATRICIA DE OLIVEIRA ARAUJO, 6.75 / 008325, ELAINE RABELO LIMA, 7.50 / 020964, ELAINE RODRIGUES MONTEIRO, 6.25 / 004743, ELAINE SOUSA CAVALCANTE, 7.25 / 004427, ELAINE VARGAS HERNAN BENDAYAN, 7.25 / 026988, ELANE CRISTINA NUNES DAMASCENO, 6.00 / 000363, ELANE CRISTINA OLIVEIRA GEMAQUE FURTADO, 6.75 / 004628, ELANE DE CARVALHO OLIVEIRA, 7.00 / 012744, ELANE DOS ANJOS MARTINS, 6.50 / 025666, ELANNIRA SOZINHO AMARAL, 6.75 / 012239, ELANO DE SOUZA LIMA, 7.25 / 009248, ELAYNE PINTO DA LUZ, 6.00 / 008642, ELBIA KEILLY SERRAO DOS SANTOS, 6.25 / 019893, ELCRYS DE ALMEIDA DINIZ, 7.50 / 019914, ELDA MARIA TRINDADE MAFRA, 6.00 / 022768, ELDECI OLIVEIRA DE ALEXANDRIA, 7.25 / 005619, ELDER ALEXANDRE VASCONCELOS DA SILVA, 6.50 / 001462, ELDER FABIO DA SILVA BARROS, 7.00 / 007203, ELEA DE OLIVEIRA DURVAL, 7.75 / 011514, ELEM LOUISE MENDES WANDERLEY, 6.75 / 018535, ELEN COSTA SANTOS, 6.50 / 008491, ELENA SANTANA TEIXEIRA, 6.00 / 010640, ELENILDE LAZARO MONTEIRO, 6.25 / 013307, ELENIR MARIA COELHO PAES, 6.75 / 023566, ELEOFRAN CARNEIRO DE PAIVA, 6.50 / 001168, ELERI MARQUES MATA, 6.50 / 000910, ELESSANDRA SERRAO DOS SANTOS, 6.75 / 020916, ELI MARTINHO DE SOUZA SANTOS, 6.50 / 000512, ELI REGINA RODRIGUES QUARESMA, 7.25 / 017462, ELIANA DE JESUS FERREIRA LOBAO, 7.75 / 016870, ELIANA DO SOCORRO DE ANDRADE FERREIRA, 7.00 / 021124, ELIANA DOS SANTOS ARAUJO, 6.00 / 017042, ELIANA FLORENCIO DE OLIVEIRA, 6.00 / 011991, ELIANA IZARA CASTRO DE ARAUJO COSTA, 6.50 / 011136, ELIANA MARIA FERREIRA GOMES, 8.00 / 014540, ELIANA MARIA MACHADO DA SILVA, 6.25 / 015393, ELIANA

MARIA SANTANA PENA, 7.50 / 002896, ELIANA REGINA CARVALHO RODRIGUES, 6.50 / 013199, ELIANE BLANCO GONCALVES, 6.00 / 004917, ELIANE CORREA DE OLIVEIRA, 7.50 / 016574, ELIANE CRISTINA NUNES RODRIGUES, 7.00 / 009945, ELIANE CRISTINA SILVA DE LIMA, 7.75 / 024821, ELIANE CRISTINA SOUZA DA COSTA, 6.25 / 015211, ELIANE CRISTINY S DE OLIVEIRA SOZINHO SANTOS, 6.25 / 001239, ELIANE DA SILVA RAMOS, 6.00 / 025861, ELIANE DA SILVA SANTOS, 7.00 / 015624, ELIANE DE FATIMA MODESTO GAIA, 6.00 / 018087, ELIANE DOS SANTOS CARDOSO, 8.00 / 018965, ELIANE DOS SANTOS SILVA, 6.75 / 016615, ELIANE GOMES DA SILVA, 6.50 / 016092, ELIANE GOMES DANTAS, 8.50 / 025513, ELIANE LEITE DO COUITO, 7.25 / 022142, ELIANE NEILA DOS SANTOS SALES, 7.25 / 016679, ELIANE OLIVEIRA DE ALCANTARA, 7.00 / 026306, ELIANE PEREIRA MARTINS, 6.50 / 017860, ELIANE PINHEIRO MIRANDA, 6.25 / 010389, ELIANE RABELO DAS NEVES, 6.00 / 015060, ELIANE RABELO TRINDADE, 6.50 / 011977, ELIANE RIBEIRO FERREIRA, 7.50 / 026380, ELIANE SANTANA HOMEM, 7.00 / 006393, ELIANE SENA DE OLIVEIRA, 6.50 / 020698, ELIANNE DE SOUZA RODRIGUES, 8.00 / 013689, ELIANNE DERGAN DE LIMA, 7.25 / 009431, ELIAS DE MENEZES MOREIRA, 8.25 / 019710, ELIAS MARTINS MILHOMENS, 6.75 / 004832, ELIAS THIAGO GONCALVES LIMA, 7.00 / 019257, ELIDIANDE DE CARVALHO RIBEIRO, 7.75 / 014373, ELIEL DOS SANTOS BENTES, 8.00 / 007216, ELIEL MARIA DE MORAES JUNIOR, 6.75 / 024231, ELIEL PORTILHO DE ABREU, 7.25 / 013854, ELIELDER DANIEL FERREIRA DA SILVA, 6.75 / 025226, ELIELMA BENASSULY DAMASCENO, 6.00 / 009699, ELIELMA MONTEIRO DE OLIVEIRA, 6.25 / 013500, ELIELSON DE JESUS SENA FERNANDES, 7.00 / 006864, ELIELSON OLIVEIRA DE SOUSA, 6.50 / 021512, ELIELTON COSTA DE SOUZA, 8.25 / 000886, ELIENE SOARES COSTA, 7.25 / 024118, ELIESE BARBOSA VIEIRA, 6.75 / 010585, ELIESO FERREIRA DA SILVA, 6.25 / 017123, ELIETE BATISTA DE OLIVEIRA, 6.25 / 009560, ELIETE DE SOUZA COSTA, 6.00 / 018605, ELIETE DO SOCORRO DOS SANTOS CARDOSO, 8.00 / 013386, ELIETE MARIA DA SILVA COELHO, 7.25 / 015811, ELIETE PEREIRA SANTOS, 7.50 / 000647, ELIETE SANTOS DOS SANTOS, 6.75 / 005605, ELIETE VALENTE MOREIRA, 7.25 / 016874, ELINE KELLY PINHEIRO REPILA, 6.50 / 017536, ELINETE DE NAZARE TAVARES DA COSTA, 6.25 / 010234, ELIOENAI MELO FIGUEIREDO, 6.25 / 018551, ELIONAI MONTEIRO ALMEIDA, 6.25 / 003247, ELIS REGINA FRANCO BRANDAO, 6.00 / 016507, ELIS REGINA OLIVEIRA DA SILVA, 6.50 / 001058, ELISABETH AMADDIO, 6.75 / 013030, ELISABETH SILVA CONCEICAO, 8.00 / 017636, ELISANGELA DO SOCORRO SILVA DO CARMO, 6.00 / 005064, ELISANGELA FERREIRA PINTO, 7.00 / 017076, ELISANGELA KICKOW GOEDERT, 8.50 / 010714, ELISANGELA MARTINS DA SILVA, 7.00 / 025461, ELISANGELA MORAES DA COSTA, 6.25 / 006948, ELISANGELA QUEIROZ DE ALMEIDA, 6.75 / 025754, ELISANGELA RIBEIRO GOMES, 6.50 / 016659, ELISANGELA SANTOS MARTINS, 7.00 / 025153, ELISANGELA SILVA FERNANDES, 6.25 / 014268, ELISANGELA VALDEZ VIEIRA, 7.50 / 003871, ELISE VASCONCELOS BRAGA, 6.00 / 016868, ELISEU FABRICIO DA SILVA GOES, 6.50 / 016556, ELISON VICTOR SOUZA TAVARES, 6.75 / 018281, ELISSA LIMA PORPINO, 6.50 / 015904, ELISSANDRA SILVA MOITA, 8.50 / 011365, ELITON SEBASTIAO FREITAS ALEXANDRE, 7.00 / 004177, ELIUDY LESSA CHERMONT, 6.25 / 013840, ELIVALDO CALANDRINE CARDOSO, 6.25 / 006685, ELIVANE CAVALCANTE DE FRANCA, 7.00 / 010861, ELIVANE NAZARE SOARES DE SOUSA, 8.25 / 000535, ELIZA DA SILVA FERREIRA, 6.00 / 013385, ELIZABETE DA SILVA FEITOSA, 6.50 / 013699, ELIZABETE DE SOUSA HABER, 8.25 / 006505, ELIZABETH FERREIRA VIANA, 7.00 / 017089, ELIZABETH LEAL BRANDAO, 6.00 / 013475, ELIZABETH MIRANDA FERREIRA, 8.25 / 000913, ELIZAMA BRITO DE SOUZA, 7.25 / 005151, ELIZAMA OLIVEIRA PEREIRA, 7.00 / 017349, ELIZANDRA PINHEIRO SOUSA, 6.00 / 020568, ELIZANGELA ALVES BATISTA, 6.50 / 017637, ELIZANGELA BRITO VILHENA, 6.25 / 009821, ELIZANGELA CORDEIRO DO NASCIMENTO, 7.25 / 004388, ELIZANGELA COSTA OLIVEIRA, 6.75 / 003347, ELIZANGELA CRISPIM DE OLIVEIRA, 7.00 / 026086, ELIZANGELA DA FONSECA RODRIGUES DAS DORES, 6.50 / 010027, ELIZANGELA DO SOCORRO BORGES MACIEL, 6.25 / 018800, ELIZANGELA DO SOCORRO DA SILVA GOMES, 6.75 / 009841, ELIZANGELA MARIA CARVALHO CAMPELO, 6.75 / 019080, ELIZANGELA REGO DOS SANTOS, 7.00 / 016149, ELIZANGELA SANTOS FAVACHO, 6.75 / 013810, ELIZANGELA SOARES ARAUJO, 6.25 / 022811, ELIZETE DOS SANTOS ARAUJO, 6.00 / 014689, ELIZETE SENA SARAIVA FIEL, 7.50 / 018156, ELIZETE SOARES DE LIMA, 6.50 / 002215, ELIZIARIO FERNANDES LOBO, 6.00 / 008199, ELLEM CASTRO GUIMARAES DE ALENCAR, 8.25 / 002570, ELLEN ANA LESSA FREITAS DE FREITAS, 8.00 / 001232, ELLEN BRITO SANTIAGO, 8.00 / 025876, ELLEN CARLA GONCALVES MEIRIN, 7.25 / 007319, ELLEN CHRISTINE DE BARROS TAVARES, 8.75 / 016955, ELLEN CRISTIANE BRITO, 6.00 / 018829, ELLEN CRISTIANE DA SILVA PINTO, 7.25 / 012543, ELLEN CRISTINA MOURA DOS SANTOS, 7.50 / 005132, ELLEN DA COSTA VAZ, 8.00 / 011738, ELLEN DANUSA CONCEICAO DOS SANTOS, 6.25 / 006981, ELLEN FERNANDA DA LUZ PEREIRA, 6.00 / 002547, ELLEN HILDA DA CUNHA LEAL, 6.75 / 020632, ELLEN MARIA MELO DA SILVA, 6.25 / 025965, ELLEN NAARA DE LIMA VIEIRA, 6.00 / 012754, ELLEN NATHASCHA MONTEIRO CORREA, 7.75 / 009136, ELLEN

PANTOJA GEBER, 6.75 / 013053, ELLEN ROBERTA BENEDITO DE SOUSA, 6.00 / 025193, ELLEN RUTH DUARTE BORGES, 8.00 / 025664, ELMA ALVES DE LIMA, 6.75 / 002858, ELMA DA COSTA RODRIGUES PANTALEAO, 7.00 / 006432, ELMA DA SILVA BARBOSA, 6.50 / 019813, ELNA DAS MERCES GUSMAO BARBOSA., 6.25 / 017882, ELOANA COSTA DA SILVA, 7.25 / 013556, ELOIANE MARIA DE SOUSA SILVA, 6.00 / 016728, ELOIDE MELO DA SILVA GADELHA, 8.75 / 007143, ELOISA DE NAZARE LIMA E SILVA, 7.75 / 002147, ELOISA MENDES MORAES, 7.25 / 015147, ELOISA QUEIROZ ARAUJO, 7.00 / 023791, ELSIMARA JOSEFA MOURA FERREIRA, 6.75 / 010340, ELTA CONCEICAO DOS SANTOS PAES, 6.00 / 017484, ELTON CARLOS RODRIGUES LOUREIRO, 6.75 / 015758, ELTON COSTA FARIAS, 7.00 / 016732, ELTON DIOGO NASCIMENTO DA SILVA, 6.75 / 025012, ELTON JONAS PEREIRA DA SILVA, 8.00 / 009025, ELTON JOSE DO NASCIMENTO BARRETO, 6.75 / 021136, ELTON JOSE ROSA DE AVIZ, 6.50 / 013088, ELTON RAPHAEL PINTO DA SILVA, 8.00 / 025036, ELTON SILVA TAVARES, 6.50 / 000565, ELVES GOMES DA CRUZ, 6.75 / 016881, ELVIO BENEDITO DO VALE MARTINS, 6.25 / 022140, ELVIO JESUS SARDINHA WAUGHAN, 6.25 / 026779, ELVIRA MARIA DE MOURA PALHA SILVA, 6.00 / 022375, ELY DEAN ALFAIA DOS SANTOS, 6.75 / 022044, ELYENNE SILVA SANTOS, 6.25 / 013233, ELZA MARIA SANTOS NASCIMENTO, 6.00 / 015277, ELZA SILVA SOUZA, 6.50 / 004709, ELZE MIRA FARO GOMES, 6.50 / 021415, ELZIRA LIMA SANCHES, 6.50 / 012227, EMANOEL DE SOUSA FEITOSA, 8.75 / 022852, EMANOEL KENNEDY PEREIRA NASCIMENTO, 6.00 / 019353, EMANUEL VITOR LIARTE DE MATOS, 7.25 / 010356, EMANUELL NAZARE DOS SANTOS SOUZA, 6.75 / 025521, EMANUELLE RAQUEL RABELO DA SILVA, 7.00 / 003558, EMERSON CARLOS BARROS DA COSTA, 6.75 / 013577, EMERSON CARLOS SACRAMENTO LEAL, 7.25 / 004300, EMERSON GIORDANE MEDEIROS DA SILVA, 6.75 / 002900, EMERSON LEANDRO DE OLIVEIRA BATISTA, 6.75 / 026979, EMERSON RODRIGO ZAGALO CARDOSO, 6.50 / 015968, EMIELI MONTEIRO FERREIRA, 6.75 / 002144, EMILIA DE FATIMA MAIA DE SOUSA, 6.50 / 017190, EMILIA DE JESUS COSTA, 6.50 / 023538, EMILIA DO CARMO DE LIMA DAMASCENO, 6.00 / 021903, EMILIO CARLOS A. VASCONCELOS DE MENDONCA, 7.25 / 001260, EMILY KAROLINE FRANCA DOS SANTOS, 7.25 / 011103, EMILY CARLA GOMES FELIX, 6.00 / 000405, EMILY SUSAN FERREIRA SILVA, 6.25 / 020419, EMMANUELLE PANTOJA SILVA, 7.75 / 011634, EMMANUELLE THAYSE ATHAYDE BEZERRA, 7.00 / 009661, EMMELINE BARRETO DIAS, 7.50 / 001936, EMMELY JANE MONTEIRO MACEDO, 7.50 / 013946, EMMINA NEGRAO CHAGAS, 7.25 / 011992, ENAILE LOPES DOS SANTOS, 8.00 / 018448, ENELMA MARIA ALMEIDA MONTEIRO, 7.25 / 007877, ENIO HENRIQUE PINTO IMBELONI, 6.00 / 016122, ENIO MOREIRA DO NASCIMENTO, 7.50 / 005842, ENIO RICARDO MACEDO VILHENA, 6.50 / 026908, ENOCH DE MELO SARGES JUNIOR, 6.50 / 006647, ENOQUE JOSE DA SILVA LIMA, 7.25 / 016953, ERIBERTO ISAN TAVARES TEIXEIRA, 7.25 / 021487, ERIC HENRIQUE LOBATO DUARTE, 6.50 / 004902, ERICA BENEDITA VALENTE QUEIROZ, 7.75 / 026931, ERICA CRISTINA PINHEIRO DO NASCIMENTO, 6.75 / 018165, ERICA DO SOCORRO NUNES CAMARA, 6.00 / 018883, ERICA FERREIRA MOREIRA, 7.75 / 004708, ERICA LAVAREDA AMARO, 8.00 / 014265, ERICA MERCES PINHO DOS SANTOS, 6.50 / 001441, ERICA RODRIGUES DE ARAUJO, 6.00 / 021803, ERICA SIMONE MOURA FRANCA, 6.25 / 015191, ERICA TAVARES DA SILVA, 6.25 / 004142, ERICA UANE BARBOSA DOS SANTOS, 8.00 / 001165, ERICKSON DO ROSARIO GONCALVES, 6.00 / 009435, ERICO GUSTAVO FORMIGOSA SERRAO, 6.75 / 008510, ERICSON QUARESMA AIRES, 7.25 / 018603, ERIK CHARLH SERRAO LOPES, 8.75 / 020807, ERIKA ALVES GARCIA, 7.50 / 007265, ERIKA AZUELO DA SILVA, 6.75 / 008619, ERIKA CUNHA DE SOUZA, 7.00 / 017712, ERIKA DANIELLE DE CARVALHO CORREA, 6.50 / 025353, ERIKA FRANCO PINHEIRO, 6.50 / 017913, ERILLEN KETRINNE XABREGAS GAIA, 6.75 / 004670, ERITA EVANOVICTH DE SOUZA, 7.25 / 008992, ERIVALDO ALVES FERREIRA, 7.50 / 011124, ERLA FARIAS LOPES, 6.75 / 012396, ERMANO JOSE FERREIRA GOMES, 7.00 / 017556, ERNANDES MONTEIRO DA SILVA JUNIOR, 7.75 / 026907, ERON MAX XABREGAS GAIA, 6.25 / 014046, ESDRAS AMORIM DE CASTRO, 6.00 / 021825, ESTEFANO NASCIMENTO DE OLIVEIRA, 6.00 / 001047, ETELVINA CARDOSO DA SILVA, 7.25 / 007757, ETIENE LUIZA PEREIRA DE AZEVEDO NASCIMENTO, 6.50 / 001816, ETIENE MORAES CORDOVIL, 6.25 / 010920, ETIENE SANTOS MONTEIRO, 6.00 / 007634, ETTIANA DOS SANTOS ARGUELLES, 7.25 / 005463, EUCIMONE DE MACEDO BOTELHO, 6.25 / 012855, EUCLIDES ANDRE DO NASCIMENTO NETO, 8.50 / 007297, EUDEZIA MARTINS D ANGELO, 7.50 / 022451, EUGENIA LAURA PRESTES PINON, 7.25 / 014949, EULENIA RODRIGUES DA SILVA, 7.75 / 011699, EUNICE BRANDAO DE SOUSA FERREIRA, 8.00 / 017735, EUNICE CABRAL PORTAL, 6.25 / 022189, EUNICE GABRIELA DE FREITAS BARBOSA, 8.00 / 018831, EURACI PEREIRA TAVARES, 7.50 / 027022, EURIMAR PAIVA DE ALMEIDA, 6.00 / 016280, EVALDO CIRIO BORGES, 7.75 / 014375, EVALDO SOUTO E SILVA SOBRINHO, 6.50 / 013157, EVANDRO COSTA AMARO, 6.75 / 016735, EVANDRO DA SILVA GAIA, 7.00 / 008371, EVANDRO DOS ANJOS FARIAS, 8.00 / 006715, EVANDRO FRANCO VALENTE, 6.00 / 008980, EVANDRO MELO CORTINHAS, 6.25 / 005098, EVANDRO NASCIMENTO DA CUNHA, 7.75 / 021034, EVANICE

PINHEIRO GOMES, 6.75 / 012912, EVANILDA MIRANDA PIMENTEL, 6.50 / 019031, EVANILDE DOS SANTOS SILVA, 6.25 / 018888, EVANIO DE SOUZA SILVA, 7.50 / 010372, EVELANE GARCES SILVA, 7.25 / 026804, EVELLYN DOS SANTOS RODRIGUES, 6.00 / 020739, EVELYN CRISTINA FERREIRA DE AQUINO, 7.75 / 005650, EVELYN TAYANA MACIEL MENDONCA, 7.00 / 014673, EVELNY OLIVEIRA DAS MERCES, 8.25 / 016685, EVERALDO DIAS SANTANA, 6.25 / 026682, EVERALDO YUKIO FUJIYOSHI, 6.50 / 007165, EVERTON AUGUSTO MACIEL MENDONCA, 7.25 / 026609, EVERTON DA COSTA PANTOJA, 7.50 / 022371, EVERTON DOS REIS MARTINS, 6.50 / 022152, EVERTON JOSE RAMOS CORREA, 6.00 / 023257, EVERTON LUIS DA SILVA E SILVA, 7.00 / 005847, EVERTON RICARDO RAIOL LOPES, 6.00 / 002777, EVERTON ROSA DE AVIZ, 7.00 / 008947, EWERSON JESUS LOBATO BORGES, 7.25 / 008764, EWERTON FREITAS DE CARVALHO, 6.75 / 025407, EWERTON GUSTAVO FERREIRA PAES, 7.00 / 014901, EWERTON WILKER OLIVEIRA DOS SANTOS, 6.25 / 014814, EZEILMA COSTA MAFRA, 6.00 / 014091, EZENILDA BENJO DE FREITAS, 6.75 / 025776, EZEQUIEL DA CUNHA SARMENTO, 6.75 / 015881, EZEQUIEL DE OLIVEIRA GOMES, 8.50 / 010710, EZILANE DOS SANTOS SANTOS, 8.00 / 020950, FABIANA CRUZ DOS SANTOS, 6.00 / 004973, FABIANA DA SILVA BARROS, 7.25 / 024838, FABIANA DOS REIS BRANDAO, 6.25 / 017223, FABIANA MICHAELA DIAS SIQUEIRA, 6.25 / 020087, FABIANA NAZARE INETH DA COSTA, 7.00 / 007058, FABIANA RODRIGUES FEIO, 6.75 / 026603, FABIANA SILVA DO CARMO, 6.50 / 010157, FABIANA SILVA SOUZA, 6.50 / 007403, FABIANE DE SOUZA NOGUEIRA, 7.25 / 007724, FABIANNY SILVA DE SOUZA, 7.50 / 013964, FABIANO DOS SANTOS FREITAS, 8.00 / 024937, FABIO ANDERSON COSTA, 7.50, pne / 022559, FABIO ANDRE DOS SANTOS RIBEIRO, 8.25 / 016584, FABIO CHAVES DA SILVA, 6.50 / 020925, FABIO DA SILVA MOTA, 6.00 / 026735, FABIO DA SILVA SOUZA, 6.00 / 015935, FABIO DE ANDRADE PONTES, 8.25 / 014140, FABIO DE JESUS FERREIRA DA SILVA, 7.75 / 008827, FABIO DE OLIVEIRA MENDES, 6.75 / 010247, FABIO DOS SANTOS GUIMARAES, 8.00 / 012830, FABIO FERNANDO SOUZA MELLO, 6.25 / 001509, FABIO GIBRAN PORTO MELO, 7.00 / 011638, FABIO GLINS DE BARROS, 6.75 / 015316, FABIO HENRIQUE DE OLIVEIRA BRAGA, 6.50 / 012688, FABIO LUIZ PEREIRA PANTOJA, 6.50 / 024879, FABIO MARINHO DA ROCHA, 6.50 / 009916, FABIO MAXIMO DA SILVA, 7.25 / 007315, FABIO MENDONCA BARBOSA, 7.25 / 007060, FABIO RENATO COSTA, 7.50 / 015109, FABIO ROGERIO GATINHO DA SILVA, 7.25 / 012913, FABIO ROOSEVELT DE SOUSA COSTA, 7.75 / 015176, FABIO ROSSY DE LIMA LOBATO, 7.75 / 014447, FABIO SILVA DE LIMA, 8.75 / 019756, FABIO SILVA RABELO, 6.00 / 019479, FABIO SOBRINHO BRITO, 7.25 / 024010, FABIO TADEU DE SOUZA BARBOSA, 6.25 / 017183, FABIO YVES MELO BENICIO, 7.00 / 013937, FABIOLA COELHO BARRETO, 6.75 / 018395, FABIOLA CRISTIANE TEIXEIRA CABRAL, 6.50 / 009319, FABIOLA DA SILVA RAMOS, 6.25 / 002000, FABIOLA DE CASSIA SIQUEIRA PEINADO, 7.50 / 017497, FABIOLA WALERIA DA SILVA LEMOS, 7.75 / 007973, FABISE DE JESUS CARDOSO DA SILVA, 6.25 / 007321, FABRICIA DA SILVA GOMES COELHO, 7.25 / 009677, FABRICIA GEORGIA BENTES E BENTES, 6.50 / 023786, FABRICIA LIMA DA COSTA, 7.25 / 018813, FABRICIO ANTONIO VASCONCELOS DOS PASSOS, 6.00 / 014190, FABRICIO AUGUSTO DA COSTA ALFAIA, 6.75 / 019058, FABRICIO DA COSTA CAXIAS, 7.50 / 016680, FABRICIO DA SILVA LOPES, 7.00 / 007620, FABRICIO DE ASSIS LIMA DA SILVA, 6.25 / 018911, FABRICIO DE JESUS DA SILVA, 7.75 / 019095, FABRICIO DE SOUSA RODRIGUES, 8.00 / 014792, FABRICIO FONSECA DA SILVA, 6.00 / 013477, FABRICIO LOPES PANTOJA, 7.00 / 007645, FABRICIO MENEZES FRANCA, 7.00 / 000275, FABRICIO OLIVEIRA GOMES, 8.00 / 018599, FABRICIO SILVA DE SOUZA, 6.25 / 002801, FABRICIO SILVA SOUSA, 7.75 / 026807, FABRINNE AUGUSTA PEDROSO PEREIRA, 6.00 / 001988, FAYLCE YSABELA DA SILVA SALDANHA, 8.00 / 006693, FADHIA GONCALVES EL SOUKI, 6.75 / 016859, FAGNER DOS SANTOS PEREIRA, 7.00 / 006756, FATIMA DE NAZARE GONCALVES DO ESPIRITO SANTO, 7.00 / 000070, FATIMA REJANE RIBEIRO DE SOUZA, 6.25, pne / 018235, FE SILVA OLIVEIRA, 6.50 / 005646, FELICIANO DE ARAGAO PONTE NETO, 7.50 / 025389, FELIPE EDWARD RIBEIRO PINHEIRO, 6.75 / 001780, FELIPE FIGUEIREDO DE SOUZA, 6.75 / 017502, FELIPE GUSTAVO PAIXAO DOS SANTOS, 8.25 / 021048, FELIPE LUCAS DOS SANTOS, 9.25 / 022244, FELIPE MIRANDA NASSAR, 7.75 / 024426, FELIPE MONTEIRO DA SILVA, 6.00 / 012592, FELIPE NONATO TOLOSA SOUSA DE AZEVEDO, 7.25 / 009439, FELIPE PINTO DOS SANTOS, 8.25 / 008049, FELIPE SANTIAGO LOPES, 6.00 / 014155, FELIPE VITOR DIAS CASTRO, 8.50 / 018077, FELIPHE LEONARDO CHAVES BARBOSA, 6.75 / 000677, FELIX COELHO NASCIMENTO, 8.75 / 024516, FELLIPE ALEXANDRE GONCALVES OLIVEIRA, 6.75 / 007765, FENNICIA DA COSTA MARTINS FEITOSA FERREIRA, 6.50 / 017904, FERNADO ANTONIO CORREA DE ALMEIDA JUNIOR, 6.75 / 003519, FERNANDA AMANAJAS NORONHA, 6.25 / 010662, FERNANDA BEZERRA REIS, 6.75 / 015740, FERNANDA CELIA PIRES DOS SANTOS, 6.75 / 001459, FERNANDA CHAVES VIEIRA, 6.50 / 005336, FERNANDA CRISTINE DOS SANTOS BENGIO, 7.50 / 023460, FERNANDA DA SILVA CORREA, 6.00 / 000096, FERNANDA DAMASCENO FONSECA, 6.50 / 021666, FERNANDA DANIELLY LIBDY MIRANDA, 6.75 / 023534, FERNANDA DE CARVALHO BESSA, 7.00 / 004882, FERNANDA DE CASSIA

CHAVES DE ALMEIDA, 7.75 / 024666, FERNANDA DE CASSIA SOUZA DE JESUS PASTANA, 7.00 / 002353, FERNANDA DE MOURA CEBOLAO, 7.75 / 023137, FERNANDA DO SOCORRO BENICIO DA SILVA COELHO, 6.75 / 008384, FERNANDA DO SOCORRO NAVARRO DOS SANTOS GUERRA, 7.75 / 015111, FERNANDA ENGELHARD SIQUEIRA, 8.50 / 012052, FERNANDA FARIAS ALMEIDA, 8.00 / 017853, FERNANDA FIGUEIREDO BULHOES E SOUSA, 7.00 / 008357, FERNANDA GABRIELA GONCALVES FERREIRA, 7.00 / 012256, FERNANDA HERNANDEZ ALMEIDA, 7.00 / 000412, FERNANDA LUCIA GONCALVES DE MATOS, 7.25 / 004439, FERNANDA LUCIANA MESQUITA DE AZEVEDO, 6.50 / 000607, FERNANDA MARCELLE DE ALMEIDA MIRANDA, 6.00 / 009691, FERNANDA MARIA AMARAL DE BRITO, 7.50 / 020311, FERNANDA MORAES MAGRIN, 6.75 / 018947, FERNANDA NAZARE DE ALMEIDA CORREA, 7.25 / 006068, FERNANDA RAFAELLY FREITAS MOURA, 6.50 / 002298, FERNANDA RAKEL SILVA DA SILVA, 6.75 / 018562, FERNANDA SALES DE LIMA, 6.25 / 015934, FERNANDA SILVA CORREA, 6.00 / 004407, FERNANDA TEIXEIRA GONZALEZ, 7.00 / 022516, FERNANDO ALEX S. DE MELO, 7.50 / 018486, FERNANDO AMARAL TAVARES, 6.75 / 001683, FERNANDO ANTONIO AZEVEDO, 6.00 / 024797, FERNANDO CRUZ DE AGUIAR, 7.50 / 019234, FERNANDO VACONCELOS DE CARVALHO, 6.75 / 002023, FILIPE MEIRELES XAVIER, 6.00 / 024081, FILIPE MIGUEL ALVES JUNIOR, 7.00 / 000126, FILIPE EDUARDO PEREIRA CORTES, 6.00 / 008745, FILOMENA ESTUMANO DA SILVA, 6.00 / 025105, FLAVIA CRISTINA MOTA CAVALCANTE, 7.00 / 016379, FLAVIA BEZERRA FALCAO, 7.00 / 023319, FLAVIA CAROLINE DE BARROS LOUREIRO, 6.50 / 003457, FLAVIA CRISTINA BRAGA DE SOUZA, 6.50 / 019866, FLAVIA DA CUNHA OLIVEIRA, 6.50 / 003208, FLAVIA DE CASSIA PANTOJA BATISTA, 6.25 / 024498, FLAVIA DE MELO OLIVEIRA, 6.75 / 001020, FLAVIA JARDIM GONCALVES, 7.50 / 001347, FLAVIA PESSOA ROSARIO, 6.50 / 011247, FLAVIA REGINA DO ROSARIO FONSECA, 6.00 / 026249, FLAVIA ROBERTA MONTEIRO GOMES, 6.75 / 010087, FLAVIA ROSANA MACHADO DOS SANTOS, 6.50 / 007670, FLAVIA SUANNY SANTANA DE SOUZA, 8.00 / 005516, FLAVIO HENRIQUE SILVA REGIS, 7.00 / 000174, FLAVIO LUIZ SOUZA DE AMORIM, 7.00 / 016244, FLAVIO PINHEIRO RODRIGUES, 7.00 / 016077, FLAVIO RIBEIRO DANTAS, 7.50 / 001763, FLAVIO RODRIGUES DA COSTA, 7.25, pne / 023384, FLAZITA SILVA DA COSTA, 7.25 / 010196, FLORIPES TRINDADE FERRADAIS, 6.00 / 001851, FRANCE MILENE MARINHO BORGES, 8.25 / 009079, FRANCE ROSE LUZ DA SILVA, 6.50 / 022774, FRANCEJANE FERREIRA DA COSTA, 6.25 / 005177, FRANCELI SILVA RAMOS, 6.25 / 012101, FRANCILEY DE SOUZA, 7.00 / 008735, FRANZENILDO BARROS, 6.25 / 011039, FRANCI DALVA DE SOUSA SILVA, 6.75 / 007736, FRANCIANA BRITO CRUZ, 7.75 / 023757, FRANCIANE PEREIRA DA SILVA, 6.50 / 016262, FRANCIANNE LIMA LOPES, 8.00 / 018066, FRANCIELY CRISTINA PEREIRA DA SILVA, 6.00 / 007917, FRANCILEIA PAUXIS MUIINHOS, 6.50 / 019802, FRANCILENE COSTA DO NASCIMENTO, 6.25 / 018826, FRANCILENE SOUSA DOS SANTOS, 6.50 / 017804, FRANCIMARY FERRAZ DE SOUSA, 6.50 / 018229, FRANCINALDO DE SOUSA VIEIRA, 7.00 / 014740, FRANCINASA PINTO DANTAS, 6.00 / 004649, FRANCINE CUNHA DOS SANTOS, 6.50 / 021918, FRANCINEI DA COSTA MONTEIRO, 8.50 / 008943, FRANCINEI PEREIRA DE ALBUQUERQUE, 8.75 / 020681, FRANCINEIDE PAIVA MORAES, 7.00 / 004584, FRANCINETE CARVALHO FERREIRA, 7.25 / 009954, FRANCINETE DE AVIZ CASTRO, 6.25 / 014363, FRANCINETE DE SOUZA MATHIAS, 7.75 / 008238, FRANCINETE DO SOCORRO SOARES, 7.25 / 016110, FRANCINETH SANTOS PAIXAO, 6.25 / 024612, FRANCISCA ELZIANE SILVA, 6.50 / 007767, FRANCISCA GORETT DO NASCIMENTO, 6.75 / 013809, FRANCISCA ISAIAS BARBOSA, 6.75 / 005439, FRANCISCA MACEDO MIRANDA, 6.50 / 018959, FRANCISCA MONTEIRO DE OLIVEIRA, 6.50 / 010072, FRANCISCA SILVA DO NASCIMENTO, 8.25 / 007210, FRANCISCA SOARES AMOEDO, 6.00 / 016132, FRANCISCA SOARES OLIVEIRA, 7.75 / 005702, FRANCISCO ADAILSON SOUZA DA SILVA, 7.25 / 015941, FRANCISCO ADELINO DOS SANTOS MOREIRA, 7.75 / 017751, FRANCISCO ATIE FADUL, 8.25 / 021092, FRANCISCO CARLOS DA SILVA CAMARAO, 7.50 / 006328, FRANCISCO CARLOS GOMES SOUZA JUNIOR, 6.50 / 026445, FRANCISCO CARLOS RIBEIRO PIGNATARO, 6.75 / 024416, FRANCISCO CLEVER RODRIGUES CORREA, 8.00 / 006622, FRANCISCO DE ASSIS MIRANDA FERREIRA, 8.00 / 013515, FRANCISCO DE OLIVEIRA LEITE NETO, 6.50 / 012430, FRANCISCO DE SOUSA SANTOS, 6.25 / 009596, FRANCISCO ESPINDOLA GEMAQUE JUNIOR, 6.25 / 016814, FRANCISCO JUCEVANDRO PAIVA DA LUZ, 6.00 / 009171, FRANCISCO KEMPS CUNHA DE MELO, 7.75 / 004925, FRANCISCO KLEBER CORREA MENDES, 7.75 / 011682, FRANCISCO LOBO MAZZARO PEREIRA, 8.75 / 016838, FRANCISCO LOPES DOS SANTOS, 8.75 / 026446, FRANCISCO MAURO SANTA ROSA NOVAES, 6.75 / 016234, FRANCISCO OLIVEIRA SILVA, 7.25 / 026318, FRANCISCO PAULO DA SILVA SANTOS, 7.00 / 016756, FRANCISCO POMPEU DE SOUSA, 6.50 / 004037, FRANCISCO SOARES CHAGAS NETO, 8.75 / 024922, FRANCISDALVA SOARES COELHO, 7.00 / 025190, FRANCK CARLOS PAMPOLHA PENA, 7.75 / 012068, FRANCK MARTINS MOURA CALVO, 6.50 / 003022, FRANCY MARY LIMA DE SOUZA, 6.00 / 016830, FRANK ARAUJO SILVA, 7.25 / 002575, FREDERICO EVERSON MONTEIRO DE CARVALHO, 6.50 / 000389, FREDSON

DA SILVA ALBUQUERQUE, 7.00 / 015647, FRENNTAM MOTA PALHETA, 7.50 / 025531, FRYDA VINGREN SOUZA DE OLIVEIRA, 6.25 / 018704, FULVIO MARLOS MATOS FERREIRA, 6.50 / 020585, GABRIEL BARREIROS DA SILVA, 6.00 / 011232, GABRIEL CASTRO SANTOS, 6.00, pne / 024943, GABRIEL DA SILVA LEAO, 8.25 / 025936, GABRIEL DAMASCENO DIAS, 6.25 / 015039, GABRIEL SEIXAS DOS SANTOS LEAO, 8.25 / 018793, GABRIELA BELO LIMA, 7.25 / 004401, GABRIELA COSTA FAVAL, 6.00 / 011551, GABRIELA DOS SANTOS REIS COSTA, 7.50 / 018912, GABRIELA FARIAS MONTEIRO, 6.75 / 020038, GABRIELA JACQUES VITAL, 6.50 / 020225, GABRIELA MARINHO SOUZA, 6.25 / 017954, GABRIELA RODRIGUES LOPES PEREIRA, 6.00 / 005484, GABRIELA SOUZA ELGRABLY, 7.50 / 016338, GABRIELLA PRATA REBELO, 6.75 / 001193, GABRIELLE DOS SANTOS SILVA, 6.50 / 026844, GABRIELLE GOLENHESKY LUZ DA SILVA, 8.75 / 000527, GARDENE DA COSTA MALVINO, 8.25 / 010703, GECIEL CUNHA FERNANDES, 7.75 / 008663, GECILENE OLIVEIRA MELO DA SILVA, 6.00 / 016177, GECILUCE DA CONCEICAO SACRAMENTO CUNHA, 7.75 / 022799, GEDSON DA SILVA RIBEIRO, 7.00 / 018181, GEFERSON ANDRYS MIRANDA DE SOUZA, 7.00 / 019633, GEISE MARTINS DE SOUSA, 8.25 / 016021, GEISIANE SOUSA DE CASTRO, 6.00 / 007791, GELELSON DE SOUSA LEAL, 7.75 / 026560, GEMERSON ALENCAR DE SOUSA, 6.50 / 021979, GENARDO CHAVES DE OLIVEIRA, 6.75 / 011626, GENARO JOSE MELO DE AMORIM, 7.75 / 023220, GENE KELLY PANTOJA MAGNO, 6.75 / 010681, GENESIO AVELAR MIRANDA NETO, 6.25 / 008264, GENILDA MEIRELES MESQUITA, 6.00 / 017368, GENILZA DUARTE VALENTE, 7.25 / 019645, GEORGE SANDRES SEIXAS DE SOUZA, 9.00 / 006095, GEORGINA DA SILVA RODRIGUES, 6.75 / 019776, GEOVANA CUNHA DE SOUSA, 6.50 / 015930, GEOVANA REIS GUIMARAES, 7.50 / 012215, GEOVANA SIQUEIRA CARDOSO, 8.50 / 003246, GEOVANE SILVA DE FRANCA, 6.00 / 003057, GEOVANNA ROSA DE ANDRADE LIMA, 8.00 / 025475, GERALDO AMADOR JUNIOR, 6.75 / 024204, GERALDO SOUZA DE MELO, 6.75 / 015673, GERCIENE DE JESUS MIRANDA LOBATO, 6.25 / 007986, GERCINEIDE JARDIM SOARES, 6.50 / 014605, GERCIONE MOREIRA SABA, 6.50 / 010701, GERLEM REBOUCAS PINTO, 8.00 / 003772, GERSON ALVES GUIMARAES JUNIOR, 7.75 / 000255, GERSON MACIEL COELHO, 6.25 / 013300, GERSON NASCIMENTO GONCALVES, 7.00 / 007018, GERSON OLIVEIRA ESTEVES, 6.50 / 001843, GERSON RAMOS DA SILVA, 7.25 / 009467, GESICA MACHADO DA SILVA, 6.50 / 025265, GESILENE DA SILVA CUNHA, 6.25 / 014585, GEYSA RAISSA DIAS SANTOS, 7.00 / 024742, GEYSE ALINE RODRIGUES DIAS, 7.25 / 000511, GEYSON DA SILVA LAGO, 8.75 / 011655, GHEYZA DE OLIVEIRA SILVA, 7.25 / 016617, GILBERTO DE AZEVEDO MARTINS, 8.50 / 000489, GILBERTO DE JESUS RODRIGUES, 6.00 / 023946, GILBERTO FERREIRA DA SILVA JUNIOR, 7.00 / 025985, GILCELLE ALMEIDA DE BARROS, 6.25 / 000109, GILCELY DO SOCORRO COSTA DA COSTA, 7.50 / 009070, GILCELY MARIA BARBOSA DE OLIVEIRA, 7.00 / 013938, GILMAR CHAVES ALHO, 7.00 / 018836, GILMAR RODRIGUES CARDOSO, 6.50 / 011126, GILMARA DA SILVA PENICHE, 7.00 / 019818, GILNALBERTH FRANCISCO REIS GOMES, 6.50 / 004819, GILSON ANDRE SILVA DA COSTA, 6.75 / 011279, GILSON CLAY MODESTO DE CAMPOS, 7.50 / 018251, GILSON DE OLIVEIRA AYALA JUNIOR, 6.00 / 021673, GILSON MARCOS SILVA FEITOSA, 7.00 / 023296, GILSON MOREIRA LIMA, 7.00 / 022777, GILSON ROBERTO FERREIRA DE SOUSA, 6.75 / 020390, GILSON SARMENTO CASTRO, 6.50 / 003504, GILVAN DE JESUS DE SOUZA SANTOS, 6.75 / 011583, GILVAN LIMA FREIRE, 6.25 / 002995, GILVANDRO DOS SANTOS DA SILVA, 7.00 / 016065, GILVANDRO LUIS MELO DE FARIAS, 7.00 / 015810, GILVANE TATIANE CUNHA BORGES, 6.50 / 018904, GILVANILSE MIRTES REIS GOMES, 8.25 / 007290, GINO JOSE DE MELO PINA, 7.00 / 021634, GIORGIA COIMBRA MARTHA, 7.25 / 023163, GIORGIO CHRISTIE TAVARES MARQUES, 7.75 / 017680, GIOVANI DOS SANTOS SILVA, 7.50 / 018722, GIOVANNI BARBOSA COSTA, 6.00 / 011163, GIOVANNI BRUNO MODESTO DA SILVA, 6.50 / 010362, GIRLENE BARBOSA DOS SANTOS NASCIMENTO, 6.75 / 005231, GISEANNY VALERIA NASCIMENTO DA COSTA, 6.25 / 024898, GISELE ALVES LOBO, 7.00 / 012899, GISELE BORGES MAGALHAES, 8.25 / 023086, GISELE CALDAS FARIAS, 6.25 / 009629, GISELE COELHO DE OLIVEIRA, 6.50 / 012723, GISELE CONCEICAO DA SILVA, 7.50 / 011455, GISELE COSTA BARRETO, 6.25 / 023928, GISELE CRISTINA DA SILVA, 6.75 / 006442, GISELE DA SILVA IVO, 6.25 / 012071, GISELE DA SILVA SANTOS, 6.00 / 014309, GISELE DO SOCORRO AMARAL RENZENDE, 6.75 / 025064, GISELE JOICY DA SILVA GUIMARAES, 6.25 / 003040, GISELE LUCIANA DOMONT MARTINS, 8.25 / 014670, GISELE OLIVEIRA DA SILVA, 7.00 / 019409, GISELE SANTOS COELHO, 7.50 / 014525, GISELE ALVES PEREIRA, 6.75 / 003062, GISELE BONFIM DE ANDRADE, 7.00 / 013874, GISELE CRISTIANE SILVA CORREA NASCIMENTO, 7.25 / 026216, GISELE DE MEDEIROS PINHEIRO, 6.25 / 009552, GISELE DE NAZARE ALMEIDA LEAL, 6.00 / 021148, GISELE DE PAULA SANTOS MONTEIRO, 7.75 / 006515, GISELE DE SOUSA BARBOSA, 8.00 / 025947, GISELE DIAS GONCALVES, 7.00 / 026809, GISELE DO SOCORRO MONTEIRO DIAS, 6.75 / 009083, GISELE DO SOCORRO SANTOS ALMEIDA, 7.00 / 002175, GISELE DOS SANTOS TEIXEIRA, 7.25 / 025108, GISELE KARYME MEDEIROS, 6.75 / 014470, GISELE VIANA DA COSTA, 6.00 / 023366, GISELLY BRITO CONDE, 7.75 / 019101, GISELLY

CRISTINA BARBOSA ALVES, 6.00 / 002135, GISELLY CRISTINA NOGUEIRA DE BARROS, 7.50 / 007406, GISELLY LOUCHARD TITAN DA SILVA, 7.75 / 010850, GISELLY MARY LOPES PEREIRA, 7.25 / 005285, GISELY DO SOCORRO DE SOUZA LOBO REIS, 6.25 / 013755, GISLANE MIRANDA NUNES, 6.75 / 026158, GIUSEPPE GARIBALDI LOUREIRO PARENTE, 7.00 / 013103, GIVANILDO DOS SANTOS RODRIGUES, 8.00 / 000182, GIZANE BRELAZ LIMA MARTINS, 6.75 / 014541, GIZELLE DE SOUZA PARAENSE, 7.00 / 007966, GIZELLE SANTA BRIGIDA DA SILVA, 6.25 / 012212, GLAIDE SIMONE NASCIMENTO PEREIRA DE SOUSA, 6.50 / 006705, GLAUBER DA SILVA OLIVEIRA, 7.00 / 009705, GLAUBER DE LIMA COUTINHO, 6.25 / 021209, GLAUBER FERNANDO MAIA DOMINGUES, 7.75 / 009119, GLAUBER MIRANDA BOTO, 6.00 / 005051, GLAUCENILDES RIBEIRO MONTEIRO, 6.00 / 005587, GLAUCIA DO SOCORRO LOPES DA TRINDADE, 6.50 / 013096, GLAUCIA NUNES DE SOUZA, 6.25 / 010649, GLAUCIMARA SILVA DO ROSARIO, 8.00 / 006606, GLAUCINEIDE DA FONSECA ARAUJO, 6.00 / 018632, GLAUCO MAURICIO MORAES OLIVEIRA, 6.75 / 019665, GLAYCE BATISTA DOS REIS, 7.00 / 001103, GLAYS GEOVANA FEITOZA ASSUNCAO, 6.50 / 026980, GLEIBSON DO NASCIMENTO SILVA, 7.00 / 019840, GLEICCE DE JESUS, 6.75 / 002844, GLEICE ALINE RABELO BRILHANTE, 7.50 / 021844, GLEICE DE OLIVEIRA BEZERRA, 7.00 / 011909, GLEICE DO SOCORRO JASTES GUIMARAES, 6.25 / 004817, GLEICE JAQUELINE COSTA COELHO, 7.25 / 006583, GLEICE PINHEIRO LEO, 6.75 / 015045, GLEICE SILVA DE JESUS, 6.00 / 006960, GLEICIANE CABRAL ALVES, 6.25 / 023128, GLEICY CRISTINA SANTOS DOS SANTOS, 6.75 / 016524, GLEIDIANE MARQUES SILVA, 7.75 / 016766, GLEIDSON MARINHO DA SILVA, 6.25 / 014786, GLEISE DE MELO PAIXAO, 6.50 / 016776, GLEISE PINHEIRO BALDEZ, 7.50 / 019485, GLEISIANE FERREIRA GESSE, 7.25 / 009265, GLEISSE SILVA DA SILVA, 6.25 / 022500, GLENA NAELE CONCEICAO DE SOUSA, 6.50 / 022521, GLENDA FABIOLA MARTINS LEO, 8.00 / 006694, GLENDA THAYSE VIANA DA CRUZ, 7.25 / 004966, GLENIO LUIZ SILVA DE ALMEIDA, 6.00 / 015463, GLEYCE KELLY MARGALHO BENTES, 7.00 / 021877, GLEYCIANE MACEDO DE SOUSA, 6.00 / 005851, GLEYCIANE OLIVEIRA DA SILVA, 6.00 / 015712, GLEYSI DA CONCEICAO FERNANDES ANDRADE, 6.50 / 007826, GLORIA DE FATIMA LIMA PALHETA, 7.75 / 023957, GORETE ALMEIDA LEAL DA SILVA, 6.75 / 022959, GORETI DO SOCORRO LEOPOLDINO SABADO, 6.75 / 010521, GRACE OSVALDINA PONTES DE SOUSA AMANAJAS, 8.00 / 001994, GRACIANE VILHENA FORMIGOSA, 7.25 / 001055, GRACIARA HIROKO VIEIRA KOBAYASHI, 6.75 / 014793, GRACIEMI GUIMARAES DE MATOS, 6.50 / 017228, GRACIETE DO SOCORRO TESOURO DA CRUZ, 7.00 / 015353, GRACIETE FONSECA BATISTA, 6.25 / 007823, GRACIETE MARIA SOUZA LIMA, 6.00 / 025837, GRACILDO CASTRO PINHEIRO, 6.00 / 017446, GRACIEMEIR MAIA PEREIRA, 7.25 / 003119, GRAZIELE CRISTINA DOS ANJOS BORGES, 6.00 / 019303, GRAZIELLE NAZARETH FERNANDES LOBATO, 7.50 / 020305, GRAZIELY QUARESMA SACRAMENTO, 7.75 / 013038, GREYSE NATALE CARNEIRO DA SILVA, 6.50 / 012652, GREYSE KELLY GOMES COELHO, 7.00 / 001713, GUARDINA BARBOSA NETA, 6.25 / 013948, GUSTAVO BATISTA DE LIMA, 6.50 / 017317, GUSTAVO CARVALHO DE FREITAS, 8.75 / 015427, GUSTAVO DA SILVA MADI, 7.25 / 026646, GUSTAVO HENRIQUE SILVA DA COSTA, 7.50 / 016993, GUSTAVO MENEZES DE ALMEIDA, 6.25 / 023187, GUSTAVO SILVA DE FRANCA, 7.75 / 006017, GUY RICARDO DE ALBUQUERQUE, 6.75 / 004317, HAGAR DOS SANTOS SOUZA, 7.50 / 007157, HAILA MORAIS HAMAD, 6.50 / 017414, HAMILTON BOTELHO MORGADO, 7.00 / 009983, HAMILTON DOS SANTOS DE OLIVEIRA JUNIOR, 7.00 / 012142, HAMILTON PENELVA DA COSTA JUNIOR, 6.50 / 022110, HANEA DE LIMA COUTINHO, 6.50 / 025795, HANNA BARBOSA RIBEIRO, 6.75 / 011586, HANNA JOICE FREIRE GUIMARAES, 6.50 / 010868, HARLEY ALVES DO NASCIMENTO, 6.25 / 021183, HARLEY FARIAS DOLZANE, 8.25 / 014839, HAROLDO DE ARAUJO PANTOJA, 6.00 / 025495, HAROLDO JOSE RODRIGUES DOS SANTOS, 6.50 / 017525, HAROLDO LUIZ ROCHA GARCIA, 6.75 / 008222, HAUSTON COSTA SALES, 7.75 / 022494, HEBERTE GEORGE SILVA PONTES, 6.00 / 008273, HECILEIA DOS SANTOS LEAL, 8.25 / 014312, HEDE TEIXEIRA DA SILVA, 6.00 / 010731, HELAINE FERREIRA DA COSTA, 6.75 / 017740, HELANE CRISTINA MORAES DIAS, 7.75 / 010872, HELBER FABIO DE SOUZA QUADROS, 7.75 / 005156, HELCIA CRISTINA PICANCO FIGUEIREDO, 7.75 / 006317, HELDA ROBERTA MORAES LOBATO, 6.75 / 005725, HELDER ALBUQUERQUE CELESTINO, 6.00 / 006569, HELDER DO VALE FARIAS, 8.00 / 017122, HELDER FARIAS BORGES, 7.00 / 006106, HELDER OLIVEIRA DE PONTES, 6.75 / 017896, HELDER OLIVEIRA NASCIMENTO, 7.00 / 004643, HELEM REGINA FERREIRA RIBEIRO, 7.00 / 006335, HELEN CRISTINA CARNEIRO FURTADO, 6.00 / 000110, HELEN CRISTINA DOS SANTOS FERREIRA, 6.25 / 000701, HELEN DO SOCORRO CORREA SILVA, 7.25 / 002614, HELEN DO SOCORRO RIBEIRO DA SILVA, 8.00 / 022329, HELEN GISELA GONCALVES DE SALES, 6.00 / 003665, HELEN MARCIA SILVA DO NASCIMENTO SANTOS, 7.00 / 016779, HELEN RODRIGUES DE SOUZA, 6.75 / 017930, HELEN VANESSA ARAUJO DOS SANTOS, 7.00 / 016085, HELENA AUGUSTA MARCIAO E SILVA, 8.00 / 009364, HELENA CRISTINA GUEDES DA SILVA, 7.50 / 012973, HELENA PINHO SOBRAL DE SOUZA, 6.25 / 003999, HELENA RUFINA OLIVEIRA PINHEIRO, 6.75 / 018920, HELENA TEIXEIRA DE LIMA, 7.50 / 022059,

HELENE DE SOUSA MAGALHAES, 7.25 / 004224, HELENIO CEZAR DE OLIVEIRA E SOUSA, 7.00 / 009834, HELIANE CASSUNDE LIMA, 7.00 / 026486, HELIANE RAIOL DA CONCEICAO, 6.00 / 025591, HELIDA RODRIGUES MONTEIRO, 6.50 / 002004, HELIDIANE CRISTINA BARROS DA COSTA, 6.25 / 014764, HELIO ALVES SA, 6.75 / 014460, HELIO DA SILVA, 7.75 / 022038, HELIO DAS MERCES LOPES JR, 6.75, pne / 005166, HELIO JOSE DA SILVA PINTO, 6.50 / 023917, HELIO MACIEL JUNIOR, 6.50 / 016103, HELITO ALEIXO MONTEIRO, 6.50 / 025409, HELLEM PINHEIRO ALMEIDA, 7.00 / 021404, HELLEN CHRISTINE CAMPOS FURTADO, 7.25 / 019959, HELLEN CRISTINA SOUZA MONTEIRO, 6.00 / 009281, HELLEN DA CONCEICAO CORDEIRO, 6.50 / 008994, HELLEN KETERYN DIAS DE OLIVEIRA, 7.50 / 014105, HELLEN VIVIANE PEREIRA SOUZA, 7.25 / 026725, HELLEN WANZELER GARCIA, 6.00 / 016984, HELLITON JOHN CRUZ COSTA, 7.75 / 007569, HELLYANNE FERREIRA DOS SANTOS, 7.25 / 010630, HELOISA DIAS MACEDO ALBUQUERQUE, 7.75 / 026383, HELOISA ENEIDA LUNA DE SOUZA, 6.00 / 017952, HELOISA HELENA SILVA DE BRITTO, 6.25 / 016906, HELOISA JULIANA RODRIGUES FERREIRA, 8.25 / 011074, HELOISA MARIA DE SOUSA SANTOS GOMES, 6.50 / 005813, HELOISA PINHEIRO FONTES, 6.00 / 025818, HELOISA VERONICA JORDAO DE AQUINO, 6.50 / 025400, HELOISE COSTA BARBOSA, 7.00 / 019108, HELTON LUIZ DA SILVA SANTOS, 6.50 / 018838, HELTON RODRIGUES, 7.75 / 026643, HELTON SELEIRO SODRE, 6.25 / 025821, HELZIO BALIEIRO DO NASCIMENTO, 6.00 / 016435, HEMERSON BATISTA DIAS DE MORAES, 6.50 / 001026, HENRIQUE BASTOS MACHADO, 9.00 / 022295, HENRIQUE SOUSA DE OLIVEIRA, 7.00 / 008793, HENRIQUE SOUSA MOURAO, 6.00 / 016133, HERACLIO DANIEL CORREA RODRIGUES, 6.00 / 011915, HERALDO TAVARES FERREIRA, 6.25 / 016658, HERIBERTO SILVA DA SILVA, 7.25 / 024537, HERICTON JOAO DA COSTA RAIOL, 6.50 / 007644, HERITON PEREIRA LOPES, 6.50 / 017235, HERLON COSTA DAMASCENO, 7.75 / 010554, HERYKSON LENDER DA CUNHA OLIVEIRA, 6.25 / 024103, HEVERTON NASCIMENTO DO ROSARIO, 6.50 / 004194, HIGINO JOSE AYRES DE ABREU, 7.25 / 021247, HIGOR FERNANDO DO NASCIMENTO PONTES, 6.50 / 002554, HIGSON ALLENDER PIRES MONTEIRO, 8.00 / 000712, HILDA MARIA PEIXOTO DE ARAUJO CORREA, 6.00 / 017460, HILDA PAULA MIRANDA VELOSO, 7.75 / 019362, HILDE MARIA VIEIRA DA SILVA, 7.75 / 006867, HILDEFRANCIS TRINDADE DE SOUSA, 7.25 / 017555, HILDELIA ANGELA DE JESUS GARCIA, 6.00 / 008898, HILMA MIRANDA SALGADO, 6.00 / 019520, HILMO PEREIRA OLIVEIRA, 7.50 / 008139, HILTON SANTANA DE CARVALHO, 7.00 / 018629, HIRAILDE LAGO DE MELO, 7.00 / 008140, HIRLENE MELO LIMA, 7.25 / 013868, HISA BARROSO BRABO, 7.75 / 013168, HISLANA NAARA DE SOUZA BRITO, 7.75 / 004883, HOMERO VIEIRA FILHO, 6.75 / 010276, HOSANA DO SOCORRO FERREIRA NASCIMENTO, 6.50 / 019970, HUEVERSON ERCULON MARQUES, 6.75 / 023898, HUGO ALESSON PASSOS DA SILVA, 7.25 / 000883, HUGO AUGUSTO FIGUEIREDO DO CARMO, 8.25 / 004504, HUGO ISAMU SHINOMIYA, 7.50 / 026640, HUGO LEANDRO DOS SANTOS BARREIRA, 7.75 / 008184, HUGO LEONARDO LEAL SOUZA, 7.25 / 025674, HUGO WAGNER ARAUJO VALE, 6.25 / 006517, HUMBERTO CARDOSO DA SILVA, 7.00 / 001153, HUMBERTO CELSO ROSA, 7.50 / 012072, HYGOR DE CARVALHO MORAIS, 6.50 / 002502, IAN BRUNO CALIL CHAVES, 6.75 / 012921, IANNY CHRISTINA BRITO, 6.00 / 019020, IDAIANY REGINA OLIVEIRA MENDES, 7.25 / 002462, IDAMILIA DOS SANTOS, 6.00 / 009023, IDINALDO SEVERIANO NUNES FEIO, 8.25 / 026464, IEDA DE OLIVEIRA TAMBORINE, 7.25 / 008838, IEDA MARIA DE LIMA COELHO, 6.50 / 000152, IEDA SIMONE RIBEIRO RODRIGUES, 6.25 / 015467, IGOR ALMEIDA COSTA, 6.75 / 000836, IGOR ANDRE NEVES MORAES, 8.00 / 021518, IGOR ARAUJO DE AVIZ, 6.00 / 020741, IGOR CAMILO DE ALENCAR LOPES, 6.00 / 004671, IGOR DA COSTA BARROSO, 6.50 / 010373, IGOR DA SILVA TORRES, 7.00 / 016777, IGOR DE JESUS LOBATO POMPEU, 6.50 / 007417, IGOR FERNANDO SILVA E SILVA, 6.75 / 022534, IGOR GARCIA DA COSTA, 6.00 / 000643, IGOR JOSE DE MATOS CRUZ, 8.00 / 018626, IGOR LAVAREDA CHAHINI, 6.25 / 009206, IGOR PIRES FERREIRA, 6.00, pne / 008435, IGOR SILVA LIMA, 7.00 / 006774, IGOR XAVIER DO NASCIMENTO, 7.50 / 026397, ILAN WILSON SOUSA TORRES, 6.00 / 014989, ILCA DE QUEIROZ LOPES FREIRE, 6.25 / 004519, ILDEAN LOPES LIMA, 7.25 / 019587, ILDIANE DA PAIXAO GOMES, 6.75 / 022301, ILEIZ FURTADO SEWNARINE, 6.00 / 009154, INAILZA CORREIA DE ALMEIDA, 6.50 / 025304, INAIRA TELES BARRADAS DIAS, 8.00 / 007198, INALDO SOUSA SANTOS JUNIOR, 6.75 / 006571, INDIRA MONIQUE RODRIGUES DA SILVA, 6.00 / 010117, INDIRA GANDHI DA SILVA LIMA, 7.25 / 007519, INDIRA SANTOS PINHEIRO PALHETA, 7.50 / 009618, INES LEIKO CHOJI MORI, 6.50 / 012661, INEZ HELENA SILVA DIAS, 6.75 / 015843, INGLÉ DANIELLE FONSECA FILGUEIRA, 6.75 / 002442, INGRID BARBARA MOSQUEIRA CORREA, 6.25 / 006329, INGRID DE CASSIA RODRIGUES CARDOSO, 6.00 / 006719, INGRID ESPINOSA SOBRINHO, 8.25 / 015078, INGRID NAYARA BARRETO FERNANDES, 6.00 / 020920, INGRID ROSANA DE MELO GUEDES, 6.25 / 001208, INGRID SOUSA DOMINGUES, 8.00 / 005434, INGRID TATIANA DA SILVA GOMES, 7.75 / 026505, INGRIDY MAYARA TAVARES PEREIRA, 6.25 / 023540, IOLANDA DE OLIVEIRA MORAES, 6.00 / 002088, IOLANDA NONATO LOBATO

BAHIA, 7.50 / 014942, IOLANE DO SOCORRO GARCIA TOVANI, 6.00 / 019274, IONA ALMEIDA CAVALCANTE, 7.25 / 001758, IONE CRISTINA FRANCA DE LIMA, 6.00 / 021530, IONEIDE SANTOS DA SILVA, 6.75 / 008942, IONETE DO SOCORRO COSTA SOUZA, 6.00 / 016356, IRACEMA BARROS DE SOUZA, 6.00 / 024620, IRACEMA OLIVEIRA DE AZEVEDO, 6.25 / 011537, IRACEMA TEREZA DA SILVA PEREIRA, 7.00 / 017060, IRAILCE DAMASCENO BARBOZA, 7.25 / 003944, IRANEIDE FRANCISCO MOTA, 6.75 / 002253, IRANETE SANTOS GOMES, 6.50, pne / 009491, IRANIL FABIO DA ROCHA GALVAO, 7.00 / 020325, IRANILCE ARABELA CAMPELO DE LACERDA, 7.25 / 017212, IRANILDE SOUSA CARNEIRO, 6.00 / 012977, IRANILTO DA SILVA PEREIRA, 7.00 / 004406, IRINALDA DO SOCORRO ALVES CALDAS, 6.50 / 016601, IRINEIDE FERREIRA BOTELHO, 6.75 / 003617, IRIS FREIRE FERNANDES, 8.25 / 017324, IRISNEIDE DA LUZ SILVA, 6.50 / 001529, ISA MARQUES MOREY, 7.50 / 019256, ISA SIMEI SOARES SILVA, 6.25 / 025765, ISABEL CRISTINA CORDEIRO LOPES, 6.75 / 012794, ISABEL CRISTINA DA SILVA TEIXEIRA, 7.00 / 017846, ISABEL SILVA DE SOUZA, 7.50 / 022654, ISABELA CAROLINA MELO BASTOS, 6.50 / 019155, ISABELA COELHO NEVES, 6.00 / 001069, ISABELA CRISTINA MEDEIROS CORDEIRO, 8.00 / 009563, ISABELA OLIVEIRA RODRIGUES, 7.50 / 013377, ISABELA RODRIGUES DOS SANTOS, 7.50 / 021791, ISABELLA FERNANDA FERREIRA LOBO, 7.25 / 013585, ISABELLE CRISTINA MESQUITA, 7.75 / 013808, ISHI MACRIS DE OLIVEIRA RAMALHO, 6.75 / 004002, ISIS CRISTINA MONTEIRO MENDES, 7.75 / 020387, ISIS FERNANDA DOS SANTOS MENEZES, 6.50 / 022173, ISMAEL GUIMARAES DE BARROS LOBO, 6.25 / 007654, ITACY DE SOUSA CASTRO, 6.25 / 002499, ITALA PATRICIA SOUZA DE OLIVEIRA PINHEIRO, 6.75 / 007000, ITALO BRENNIO FERNANDES DE OLIVEIRA, 6.25 / 003049, ITAMAR BAIÁ DOS REIS JUNIOR, 6.75 / 021901, ITAMAR ELOY DE LIMA CARDOSO, 9.00 / 014445, ITAMAR VIEIRA PINHEIRO, 7.00 / 026412, ITHALO DAVID DO NASCIMENTO PALHETA, 8.50 / 026419, IURY DOS SANTOS AMORIM, 6.75 / 022160, IVALDO ROCHA DE SOUSA, 7.75 / 019498, IVAN CARLOS GARCIA DA COSTA, 7.00 / 022712, IVANA DO SOCORRO DA SILVA GASPAS, 7.00 / 015500, IVANA MARIA MIRANDA DA COSTA, 6.00 / 015196, IVANA QUEIROZ DE OLIVEIRA, 7.50 / 002914, IVANA REANE RODRIGUES DE VASCONCELOS, 6.75 / 006301, IVANEIDE MARIA BARBOSA DA SILVA, 6.25 / 016595, IVANETE DO SOCORRO DO CARMO CARDOSO, 7.25 / 016055, IVANETE DO SOCORRO FARIAS ARAUJO, 6.25 / 020842, IVANETH DE JESUS PEREIRA, 6.25 / 017899, IVANICE DO NASCIMENTO SANTOS, 6.25 / 017251, IVANILDA CHRISTINE CARDOSO AYRES, 6.50 / 024656, IVANILDE DE AQUINO ALMEIDA, 7.75 / 006435, IVANILDO ALVES DOS SANTOS, 7.50 / 015390, IVANILDO DE SOUSA CASTRO, 7.50 / 013124, IVANILDO SEABRA LEDO, 7.00 / 018843, IVANILSON GUERREIRO CAMARA, 7.50 / 006957, IVANILTON FERREIRA, 6.00 / 002895, IVANIONARA RODRIGUES DE VASCONCELOS, 7.00 / 009703, IVANY SUELY COELHO MARTINS, 6.50 / 016461, IVAUNIDE COSTA AMORIM, 7.75 / 010930, IVELISE CARDOSO RAPOSO, 6.00 / 020360, IVETE DOS SANTOS GOMES, 6.00 / 023642, IVETE ROSANA DE SOUZA LIMA, 7.75 / 000655, IVETE SUELY PEREIRA ALMEIDA, 6.50 / 016834, IVONE DE LOURDES RODRIGUES DOS SANTOS, 7.25 / 004816, IVONEIDE DOS REIS BRITO, 6.25 / 010545, IVONEIDE PORTILHO DE CRISTO, 6.75 / 013944, IVY ROSAS OLIVEIRA, 7.75 / 009406, IZA LYDIA OLIVEIRA MARTINS, 7.00 / 016508, IZABEL ALVES DE OLIVEIRA, 6.75 / 012665, IZABEL CRISTINA BEZERRA DA SILVA, 7.25 / 008481, IZABEL CRISTINA GIL CALVINHO, 6.75 / 014660, IZABEL CRISTINA OLIVEIRA DA SILVA, 6.00 / 020433, IZABEL VIEIRA BUSMAN, 7.25 / 001521, IZABELA DE SOUZA DA CRUZ, 8.75 / 017742, IZABELA MARIA SOARES DA SILVA, 7.50 / 024301, IZABELLA CORDEIRO SOARES, 6.50 / 024595, IZAIAS ROMAO DA COSTA, 8.00 / 018937, IZANDRA DA CONCEICAO RODRIGUES, 6.50 / 001403, IZAURA VALADARES DE SOUZA, 6.75 / 026436, IZETE FARIAS MENDES, 6.75 / 002846, JACHSON LUIS CORREA DA COSTA, 6.75 / 006536, JACIARA DE NAZARE GONCALVES AMARAL, 6.50 / 001121, JACIARA ROSA PINHEIRO DOS SANTOS, 6.00 / 015229, JACILENE DO SOCORRO RODRIGUES MACIEL, 7.00 / 002191, JACIMIRA ADRIANA ALVES MARQUES, 7.75 / 020408, JACIRENE DOS SANTOS ANDRADE, 6.75 / 007523, JACIRENE EMANUELLE DA SILVA GONCALVES, 7.00 / 017207, JACQUELINE BARROS ALEXANDRINO, 7.25 / 024356, JACQUELINE DE PAULA FERREIRA ALVES, 6.25 / 008178, JACKLINE REIS ROCHA, 6.25 / 004964, JACKSON FONSECA DE SOUZA, 6.00 / 001600, JACQUELINE ADELAIDE SOUZA MAGALHAES, 6.50 / 026277, JACQUELINE CARDOSO DA PAIXAO, 6.50 / 003615, JACQUELINE CORREA FONTES, 8.75 / 004761, JACQUELINE COSTA CAMPOS, 6.25 / 005964, JACQUELINE SOUZA SANTA BRIGIDA, 6.00 / 000307, JACQUELINE PAULA DE OLIVEIRA, 7.25 / 007555, JACQUES RODRIGUES MARTINS, 7.50 / 002751, JACSON FERREIRA DA CRUZ, 6.00 / 020781, JADER PONTES DA SILVA, 8.50 / 016536, JADERSON MEDEIROS DA CRUZ, 7.00 / 024704, JADIEL COSTA PAIVA, 6.75 / 017416, JADILA REJANE ALVES E SILVA, 6.00 / 002101, JADIR HORACIO SARMENTO PINTO JUNIOR, 7.00 / 020838, JADISON MARTINS, 7.50 / 024598, JAHYNNY GRAYCE ARAUJO SOARES, 6.00 / 007848, JAILSON BRITO DE JESUS, 8.25 / 015421, JAILSON DA SILVA CORDEIRO, 6.00 / 015670, JAILSON GUILHERME DE SOUSA QUARESMA,

6.00 / 001588, JAILTON FERNANDO BARBOSA MONTEIRO, 8.25 / 010418, JAIME PASSOS DE OLIVEIRA, 6.25 / 018593, JAINA MARIA PANTOJA DE MORAES, 8.00 / 009912, JAIR AZEVEDO DE SOUSA, 6.25 / 010197, JAIR DOS SANTOS PAMPLONA, 7.25 / 013022, JAIR ESTUMANO DOS SANTOS, 6.00, pne / 003806, JAIRO DE SOUZA DUARTE, 7.25 / 013378, JAIRO DOS SANTOS RODRIGUES, 7.50 / 022571, JAIRO VITOR FARIAS DO COUTO ROCHA, 6.75 / 006075, JAISAINA FRANCO DUARTE, 6.00 / 018273, JAIZE PEREIRA DAS CHAGAS, 6.25 / 022209, JAKLENE DA SILVA SOUZA, 6.25 / 000017, JAMACY AVELINO DO NASCIMENTO NETO, 6.75 / 002029, JAMES PAULO DE OLIVEIRA PINHEIRO, 6.00 / 020822, JAMILÉ GOMES EL HUSNY, 7.50 / 005948, JAMILLE CRISTINA BARATA ZAMORIM, 7.00 / 014450, JAMILLE MOTA DOS SANTOS, 7.00 / 019239, JAMILLE OLIVEIRA BATISTA, 8.00 / 015101, JAMILLE PANTOJA DOS REIS, 7.50 / 008417, JAMISSON HELK FONSECA DE JESUS, 8.25 / 000884, JAMMERSON FERREIRA LOPES, 7.50 / 025040, JANAINA DE CASTRO NOGUEIRA, 7.75 / 005971, JANAINA DE JESUS ROCHA PARDAUIL, 6.75 / 017041, JANAINA DO SOCORRO DA SILVA DUARTE, 6.00 / 001269, JANAINA ELVIRA MARINHO LEAO, 6.25 / 000529, JANAINA GOMES FARIAS, 7.25 / 014938, JANAINA MAFRA FERANANDES, 6.50 / 002721, JANAINA NUNES DA SILVA, 6.00 / 018458, JANAYNA GALVAO DE ARAUJO, 7.25 / 000257, JANDERRY NASCIMENTO CARDOSO, 7.25 / 016210, JANDRA MICHELLE DA ROCHA CUNHA, 7.75 / 015173, JANE DO SOCORRO DO ROSARIO VENTURA, 7.50 / 022164, JANE HELLEN FONSECA DE JESUS, 6.25 / 022582, JANE MARGARETH DE OLIVEIRA MONTEIRO, 7.50 / 012577, JANETE ABUD BARRETO, 7.00 / 018675, JANETE MARIA MONTEIRO PEREIRA, 7.25 / 019039, JANETE SOCORRO ALVES SIMOES, 7.00 / 016944, JANICE DE ARAUJO LIRA LOPES, 7.75 / 000446, JANILCE SILVA PRASERES, 7.50 / 022148, JANILDA DA COSTA GOMES, 6.25 / 001067, JANILSON DA SILVA PEIXOTO, 7.50 / 012487, JANILSON DE FREITAS PANTOJA, 6.00 / 004505, JANILZA CILENE DE AQUINO SANTIAGO, 7.00 / 022064, JANIO FONTINELES DA SILVA JUNIOR, 6.75 / 026114, JANIO RODRIGUES VAZ, 8.75 / 000846, JANIO SILVA FERREIRA, 8.75 / 005887, JANIO VILHENA DA COSTA, 7.00 / 013037, JANIQUE GOMES FELIX, 6.50 / 013675, JANMERSON JOSE FURTADO LUSTOSA, 6.00 / 012018, JANNY CRISTINA DE MELO MACHADO, 7.00 / 004682, JANNYPHE BRITO FRANCO, 7.50 / 008498, JANUARIO FRANCO FILHO, 6.50 / 024635, JAQUELINE AZEVEDO DE AGUIAR VAZ, 6.00 / 009587, JAQUELINE CARDOSO LEAO, 7.25 / 011633, JAQUELINE COUTINHO MARTINS, 6.25 / 024284, JAQUELINE DO NASCIMENTO CHAVES, 7.50 / 012359, JAQUELINE DOS SANTOS GOMES, 7.75 / 011947, JAQUELINE GAIA DE LIMA, 6.25 / 000495, JAQUELINE SALES CARNEIRO, 6.00 / 015499, JAQUELINE SOUSA DOS SANTOS, 6.75 / 006376, JARBAS RODRIGUES DA CRUZ, 7.25 / 018379, JARDECICLEIA PATRICIA DA SILVA CABRAL, 8.50 / 015453, JARDENILSON MACHADO DORNELAS, 6.25 / 026218, JAYLLISE GASPAR PIRES DE MEDEIROS, 8.25 / 007786, JEAN ALMEIDA DE MORAES, 6.25 / 012702, JEAN CARLO DE OLIVEIRA FIGUEIREDO, 7.25 / 017051, JEAN CARLOS PINHEIRO FERREIRA, 6.50 / 006691, JEAN FABIO DO NASCIMENTO, 6.00 / 019863, JEAN MADSON FERREIRA SILVA, 9.00 / 005139, JEAN PAMPLONA GARRIDO, 6.50 / 006451, JEAN PEDRO COSTA GONCALVES, 7.75 / 024660, JEAN SILVA DE SOUZA, 6.75 / 017566, JEAN SILVEIRA SOUZA PADILHA DA SILVA, 7.25 / 026761, JEANCHAVES PIMENTEL SOUZA, 8.50 / 017634, JEANE DO SOCORRO MELO SEKO, 7.75 / 003503, JEANE FARIAS DIMAS, 6.25 / 015449, JEANE PATRICIA TEIXEIRA ALVES, 7.00 / 007872, JEANNE PINTO MONTEIRO, 6.75 / 022860, JECILANE SILVA PEDROSO, 6.50 / 003360, JEFERSON COSTA PINHEIRO, 6.00 / 018131, JEFERSON DAIVE SILVA TEIXEIRA, 7.00 / 014630, JEFERSON LUIS LOPES FIGUEIREDO, 7.75 / 023832, JEFFERSON CHRYSYAN DE OLIVEIRA COSTA, 8.00 / 007462, JEFFERSON DA SILVA SOARES, 7.25 / 016283, JEFFERSON FARIAS DE SOUSA, 7.75 / 003420, JEFFERSON LUIS FERREIRA MOREIRA, 6.50 / 000359, JEFFERSON MODESTO DE OLIVEIRA, 7.75 / 003978, JEFFERSON NAZARENO GONCALVES MONTEIRO, 6.25 / 008474, JEILSON BRAGA COSTA, 7.00 / 017300, JEMIMA GIRON, 7.25 / 000762, JENE DO SOCORRO SOUSA CORREA, 8.00 / 018530, JENNE MARIA FERREIRA DA COSTA, 7.50 / 025306, JENNIFER NEVES BORGES, 7.00 / 004026, JENNIFFER MARTINS MONTEIRO, 6.00 / 013272, JENY GONCALVES FADUL DA SILVA, 8.25 / 002894, JERONIMO TADEU RIBEIRO DE CARVALHO, 6.75 / 013777, JERRY MAX ANDRADE DE OLIVEIRA, 7.25 / 023514, JERZY ALMEIDA LIMONGE, 6.50 / 007759, JESSIANE DO SOCORRO VASCONCELOS LELIS DA COSTA, 7.50 / 023202, JESSICA ALINE DA SILVA DUARTE, 6.75 / 026793, JESSICA ANDREZA BARBOSA GUIMARAES, 7.50 / 009932, JESSICA CARDOSO CASCAIS, 6.75 / 008121, JESSICA EVELIN SALES MAIA, 6.00 / 003191, JESSICA FERREIRA SILVA, 6.75 / 026664, JESSICA GABRIELE BARROS SOUZA, 6.50 / 026591, JESSICA MARIA MORAIS COSTA, 6.50 / 017729, JESSICA NATASHA FERREIRA DA SILVA, 6.00 / 008118, JESSICA PARACAMPO SEREJO, 7.00 / 003840, JESSICA PERDIGAO REBELO, 6.25 / 006796, JESSICA QUARESMA FONSECA, 6.50 / 021915, JESSICA RENATA BRITO DA SILVA, 6.25 / 010659, JESSICA SAMPAIO LOPES, 6.00 / 019510, JESSIKA CAROLINE SOUZA COSTA, 8.75 / 009756, JESSIKA SANTOS DE OLIVEIRA, 6.50 / 003874, JESSYCA SANTOS CAVALCANTE, 6.50 / 026125, JHON WILLY LOPES AFONSO, 6.25

/ 020238, JHONATAN SILVA DA CUNHA, 6.50 / 013129, JHONNIE THIAGO PEREIRA BARBOSA, 6.00 / 000295, JHULLY ABREU DOS SANTOS, 8.00 / 020542, JOABE PEREIRA CUNHA, 7.75 / 014196, JOACELI DA SILVA PEIXOTO, 7.50 / 001920, JOACY ANDRADE ABREU, 6.75 / 016560, JOANA CASSIA DOS SANTOS CALADO, 6.75 / 025075, JOANA DARC DUARTE TABONI, 6.25 / 000784, JOANA DARC FERREIRA LEAL, 7.00 / 004767, JOANA DARC MORAES DOS SANTOS, 6.50 / 018303, JOANA MARGARIDA RODRIGUES DE FREITAS, 6.75 / 008961, JOANA MARIA BRITO BARBOSA, 7.50 / 021818, JOAO AUGUSTO SARAIVA PEREIRA, 6.50 / 019024, JOAO BATISTA CARDOSO DE SOUZA, 6.25 / 011248, JOAO BATISTA SILVA SARGES, 6.75 / 007380, JOAO BATISTA SOUZA DE CARVALHO, 7.00 / 008205, JOAO CALANDRINI DE AZEVEDO FILHO, 6.25 / 019019, JOAO CESAR RODRIGUES LOBATO, 7.00 / 013666, JOAO CLAUDIO CONCEICAO DE SOUSA, 6.25 / 011951, JOAO ELDEM DE OLIVEIRA BORCEM, 6.75 / 009722, JOAO GABRIEL MORAES DE SOUZA, 7.00 / 008069, JOAO GABRIEL SOEIRO PALHETA, 7.00 / 016765, JOAO ISAIAS CARVALHO DOS SANTOS, 7.50 / 024279, JOAO IVONILIO REGO DOS SANTOS, 6.50 / 010152, JOAO JOAQUIM CARDOSO NETO, 7.75 / 015717, JOAO KLEBER DA COSTA SOARES, 7.25 / 015850, JOAO LUIZ REBOUCAS FILHO, 7.25 / 022334, JOAO MAGALHAES COSTA, 7.50 / 001318, JOAO MARCELO ROCHA CARNEIRO, 6.25 / 026106, JOAO MARCELO SOUZA MARTINS, 6.50 / 003932, JOAO MARCOS LEDO BARROS, 7.00 / 010150, JOAO MARCOS NUNES FERREIRA, 6.75 / 019442, JOAO MURILLO BARROSO DE BRITO, 7.25 / 010387, JOAO NERI NEVES DA SILVA, 6.25 / 022877, JOAO PAULO CARVALHO SANTOS, 6.75 / 002120, JOAO PAULO DO NASCIMENTO CUNHA, 7.00 / 000370, JOAO PAULO NUNES BATISTA, 7.00 / 008146, JOAO PAULO PASTANA NEVES, 7.00 / 023149, JOAO PAULO RODRIGUES SANTANA, 7.00 / 007557, JOAO PEREIRA DA COSTA, 7.50 / 026178, JOAO RODRIGUES DA CUNHA NETO, 7.25 / 017655, JOAO SOARES FILHO, 6.25 / 000789, JOAO TIAGO SOARES DE OLIVEIRA, 7.00 / 021908, JOAO VICTOR DO NASCIMENTO MAGALHAES, 6.00 / 003091, JOAO VICTOR JARDIM E SOUSA MATOS, 6.00 / 025878, JOAQUIM ASSIS DO AMARAL, 8.00 / 017873, JOAQUIM MANOEL CARNEIRO DA SILVA, 8.00 / 008084, JOAQUIM ROBERTO RODRIGUES DE CARVALHO, 7.50 / 015835, JOATAN GONCALVES FRANCO, 8.00 / 012705, JOBERTO DE JESUS BRITO PEREIRA, 7.25 / 010832, JOCILEIA VIANA GAIA, 7.50 / 020513, JOCILEIDE DO SOCORRO VELOSO BEZERRA, 6.50 / 011170, JOCILENE DO SOCORRO CARDOSO DORIA, 7.00 / 005460, JOCYLENE COSTA RODRIGUES, 8.25 / 001725, JOELMA COSTA SALOMAO, 7.00 / 011094, JOEL CORREA DOS SANTOS, 7.75 / 021974, JOEL DA SILVA BEZERRA, 6.25 / 002368, JOEL FRANCISCO COSTA DE MENDONCA, 8.75 / 026701, JOEL LIMA BARBOSA DOS PASSOS, 6.75 / 004627, JOELCIO DA SILVA PEIXOTO, 7.25 / 021853, JOELEM AIME GOMES BRAGA, 6.00 / 016472, JOELMA BENEDITA CARNEIRO MELO, 6.25 / 015802, JOELMA CARIDADE FERREIRA SANTOS, 6.25 / 026118, JOELMA DO SOCORRO PIRES DO NASCIMENTO, 6.25 / 005934, JOELMA GONDIN DA SILVA, 8.25 / 007998, JOELSON ARAUJO DE OLIVEIRA, 6.00 / 001666, JOELSON CARDOSO DA SILVA, 7.75 / 017094, JOELSON OLIVEIRA PINTO, 6.75 / 007258, JOHN RERISSON DA SILVA OLIVEIRA, 6.75 / 010901, JOHN WAYNE PEREIRA GOMES, 7.25 / 001202, JOHNNY FARIAS CARDOSO, 6.25 / 026438, JOHNNY SANTA ROSA LIMA, 7.25 / 022565, JOHNNY WILLER FARIAS DE MATOS, 7.25 / 005237, JOICE ALVES MELO, 6.75 / 017761, JONAS DE NAZARENO SILVA DE MIRANDA, 7.50 / 019720, JONATA PAULINO DA COSTA, 6.50 / 010582, JONATAN KEN KURODA, 6.00 / 002621, JONATAS MUNIZ COSTA, 8.75 / 016403, JONATHAN DOS SANTOS LOBATO, 6.75 / 022596, JONATHAN LIMA DO AMARAL, 7.00 / 005796, JONATHAN MAGNO MOREIRA DE CARVALHO, 6.25 / 016526, JONATHAS REIS SARAIVA BARBOZA, 6.50 / 007560, JONATY DE SOUSA FURTADO, 9.50 / 006340, JONEIDE LIMA DOS SANTOS, 6.25 / 009518, JONES BASTOS HARA, 6.75 / 006844, JONES DOS SANTOS GOMES, 6.00 / 007482, JONES JUNIOR TEIXEIRA SARRAF, 6.25 / 007448, JONES LOBO RIBEIRO, 8.25 / 018025, JONISSON MARCIO SANTOS CORREA, 7.50 / 003375, JORDANA ARAUJO ALHO DE FREITAS, 7.25 / 025298, JORDANIA DE ARAUJO RIBEIRO, 6.00 / 013211, JORGE ALBINO SOLANO VIEIRA, 8.00 / 005088, JORGE ANDERSON NASCIMENTO DA COSTA, 8.00 / 000659, JORGE ANDRE PARENTE MONTEIRO, 6.50 / 018063, JORGE ANTONIO NEGRAO SILVA, 7.25 / 017194, JORGE ARDILES ALVES BARROS, 6.25 / 009172, JORGE AUGUSTO BORGES CECILIO, 6.00 / 000585, JORGE AUGUSTO SILVA MENDES, 6.50 / 005025, JORGE BAIMA PEREIRA DE SOUZA, 6.50 / 004074, JORGE BERGH EVANOVITCH, 6.50 / 010444, JORGE DE AGUIAR FREIRE JUNIOR, 6.50 / 008509, JORGE DE SOUZA MARINHO JUNIOR, 6.75 / 003148, JORGE LEONARDO DOS SANTOS BARREIRA, 7.50 / 019426, JORGE LUIS PIRES ASSUMPÇÃO, 8.75 / 000685, JORGE LUIS SILVA DE ASSIS FRANCA, 7.75 / 014045, JORGE PAES BORGES, 6.25 / 005943, JORGE RODRIGO MAIA TEIXEIRA, 6.75 / 022752, JORGE TADEU NEGRAO DE MIRANDA, 6.00 / 026880, JORGE VANZELER AQUIME, 6.25 / 005891, JORGINA DE JESUS BRITO MAIA, 6.25 / 014978, JOSE MARIA CORREA DA GAMA JUNIOR, 6.75 / 021652, JOSE ADAILTON MARQUES MARTINS, 6.75 / 009356, JOSE ADERSON DE OLIVEIRA GONCALVES, 7.25 / 021033, JOSE ALEX CHAGAS RIBEIRO, 7.50 / 010962, JOSE ALEXANDRE CORDEIRO GONCALVES, 6.75 / 025971, JOSE

ALEXANDRE DE OLIVEIRA, 6.50 / 002651, JOSE ANDERSON COSTA PINHEIRO, 6.50 / 011477, JOSE ANDRADE TEIXEIRA, 6.25 / 018646, JOSE ANTONIO DA SILVA HAGE KARAM FILHO, 6.25 / 015596, JOSE ANTONIO MANGONI, 8.25 / 021474, JOSE ANTONIO MARQUES DE LIMA, 7.50 / 012139, JOSE ANTONIO MIRANDA SANTOS, 8.25 / 007413, JOSE ARTUR SILVA DO ESPIRITO SANTO, 6.75 / 003716, JOSE AUGUSTO DA SILVA BENTES, 6.75 / 000087, JOSE AUGUSTO DA SILVA RAMOS, 7.00 / 004651, JOSE AUGUSTO DE MELO CRUZ, 7.25 / 000356, JOSE AUGUSTO DOS SANTOS LOPES, 7.75 / 009287, JOSE AUGUSTO DOS SANTOS NONATO, 7.25 / 022443, JOSE AUGUSTO RIBEIRO DE SOUZA, 6.25 / 000982, JOSE AUGUSTO RODRIGUES DA SILVA, 6.00 / 018397, JOSE CARLOS COELHO MEDEIROS, 7.25 / 017080, JOSE CARLOS NASCIMENTO RAMALHO, 6.00 / 026164, JOSE CARLOS SANTOS DE ALENCAR, 7.75 / 014298, JOSE CARLOS SARRAF, 6.00 / 025081, JOSE CARLOS TEIXEIRA DA MATTA BACELLAR, 6.00 / 022568, JOSE CLAUDIO MORAES TOBIAS, 6.00 / 013774, JOSE CORDEIRO DA PAZ NETO, 6.25 / 013546, JOSE DAS CHAGAS ARAUJO, 7.00 / 017323, JOSE DE ANCHIETA CAVALCANTI SILVA, 6.75 / 003813, JOSE EDSON OLIVEIRA, 7.75 / 017984, JOSE EDUARDO DA CRUZ, 7.50 / 008891, JOSE EDUARDO NEVES COUTINHO FILHO, 6.75 / 002556, JOSE EDUARDO TROVAO, 8.25 / 007074, JOSE ELIELDO DE OLIVEIRA, 6.75 / 023408, JOSE ELOISIO DOS SANTOS NETO, 7.50 / 013036, JOSE FERNANDO CASAS ABRUNHOSA, 7.00 / 019762, JOSE FLAVIO MORAES CARVALHO, 6.75 / 016715, JOSE GUILHERME RAIOL, 7.25 / 000898, JOSE GUILHERME SOUSA SANTOS, 7.50 / 015458, JOSE HAROLDO OLIVEIRA DA SILVA, 6.75 / 023064, JOSE HAROLDO VIANA DA SILVA, 7.50 / 026925, JOSE HIRVALDO LOBO MONTEIRO, 7.00 / 019656, JOSE HUMBERTO DA SILVA GUEDES, 6.75 / 006424, JOSE JANDERSON FERREIRA COSTA, 6.00 / 008137, JOSE JARBAS SILVA, 6.75, pne / 012477, JOSE JORGE BENDELAK MATOS, 6.25, pne / 023883, JOSE LEAL RAIOL JUNIOR, 6.50 / 022079, JOSE LEANDRO DA SILVA CORREIA, 6.25 / 016344, JOSE LUCIANO DA SILVA CRUZ, 6.25 / 010693, JOSE LUIS DA SILVA FERNANDES, 8.00 / 012733, JOSE LUIZ CARDOSO DE LIMA, 7.75 / 013151, JOSE LUIZ FERREIRA DA CRUZ, 7.75 / 021521, JOSE LUIZ FURTADO MONTEIRO, 7.00 / 002396, JOSE LUIZ NEGRAO PINTO, 6.50 / 014323, JOSE LUIZ NUNES DA COSTA, 8.25 / 018315, JOSE LUIZ SOUZA DA SILVA, 7.00 / 026798, JOSE MAMEDIO PEREIRA JUNIOR, 8.75 / 003792, JOSE MARCELA DE ALMEIDA PINA, 6.00 / 019640, JOSE MARCELO ALVES DA SILVA, 6.00 / 009208, JOSE MARCIO GONCALVES COELHO, 9.00 / 006917, JOSE MARCOS QUADROS ALMEIDA, 6.50 / 014895, JOSE MARIA DA SILVA BARREIROS, 6.75 / 020730, JOSE MARIA DE MATTOS COSTA, 6.25 / 023421, JOSE MARIA FELIPE BRAZAO MENDES, 6.00 / 004125, JOSE MARIA MENDES DE CAMPOS, 7.25 / 003618, JOSE MARIO DA SILVA RODRIGUES, 8.75 / 000818, JOSE MIGUEL DA SILVA MIQUELI, 6.75 / 022612, JOSE MIRANDA DE ANDRADE FIGUEIRA NETO, 6.25 / 026343, JOSE MONTEIRO LOPES, 6.00 / 026153, JOSE NARCISO DA SILVA, 6.50 / 025412, JOSE NETO COSTA, 6.75 / 011118, JOSE PEREIRA MONTEIRO, 6.75 / 004061, JOSE PEREIRA SMITH JUNIOR, 8.25 / 009396, JOSE RAFAEL MELO ANDRADE, 7.75 / 006585, JOSE RAIMUNDO DOS SANTOS BARROS, 7.00 / 026490, JOSE RAIMUNDO MORAES PINHEIRO, 8.75 / 006763, JOSE RAIMUNDO PRAZERES DOS SANTOS ROCHA, 8.25 / 000326, JOSE RAUL RODRIGUES FARIA, 6.75 / 021292, JOSE RIBAMAR CARVALHO FERREIRA JUNIOR, 6.25 / 020432, JOSE RIBAMAR DE SOUZA JUNIOR, 6.75 / 023488, JOSE RIBAMAR PIEDADE PIMENTA, 7.25 / 016755, JOSE RIBEIRO DE CASTRO MONTEIRO, 6.50 / 004929, JOSE RICARDO OLIVEIRA, 6.00 / 004971, JOSE ROBERTO MARQUES DE LIMA, 6.50 / 016040, JOSE TADEU DE MELO MONTEIRO, 6.75 / 018300, JOSE TEIXEIRA SOBRINHO JUNIOR, 6.00 / 023881, JOSE UBIRACY MIRANDA MONTEIRO, 7.25 / 025906, JOSE WANDERIL FERREIRA DOS SANTOS, 8.00 / 023804, JOSE WILSON COELHO MORAES JUNIOR, 6.50 / 002402, JOSEANE ATAIDE DE JESUS, 7.50 / 023287, JOSEANE BRITO CAMPOS, 7.00 / 017100, JOSEANE DA SILVA SANTOS GOUVEIA, 6.50 / 013269, JOSEANE EVANGELISTA DE SOUZA, 6.75 / 017266, JOSEANE PINHEIRO TAVARES, 6.00 / 002192, JOSEANE VALENTE SANTOS, 7.00 / 024503, JOSEANNE SANTOS SOZINHO, 8.25 / 012882, JOSEANY CHRISTINE REGO, 6.25 / 006193, JOSECLEIDE DE FREITAS DIAS CONDE, 6.00 / 015155, JOSECLEIDE ROBERTA COSTA DE ANDRADE, 7.75 / 022650, JOSEFA FRANCISCA BERTOLDO ARAUJO, 7.25 / 003300, JOSELE CRISTINA DE OLIVEIRA COSTA, 7.25 / 007554, JOSELENE DE VILHENA COSTA, 6.50 / 004340, JOSELENE MARIA REGO DA SILVA, 8.00 / 012151, JOSELIA FURTADO LUSTOSA, 8.25 / 003102, JOSELITA DA SILVA WESCHE, 6.50 / 016928, JOSELLE OLIVEIRA DO NASCIMENTO, 6.25 / 017780, JOSELY DA SILVA COSTA, 7.25 / 017071, JOSEMAR PAIXAO DOS SANTOS, 6.00 / 014707, JOSENIRA GONCALVES DE LIMA, 7.75 / 008296, JOSENY PEREIRA MENDES, 7.00 / 008032, JOSETE SOUZA DE LIMA, 7.25 / 001720, JOSIANE CASTRO DE SENA, 6.25 / 024936, JOSIANE DA COSTA BRITO, 6.25 / 020123, JOSIANE DA SILVA ARAUJO, 7.50 / 007703, JOSIANE DE AGUIAR SILVA, 6.25 / 005033, JOSIANE DE MENDONCA PANTOJA, 7.75 / 025642, JOSIANE DO SOCORRO DIAS DA SILVA, 6.75 / 020971, JOSIANE DO SOCORRO PINHEIRO DE SOUZA, 8.75 / 017360, JOSIANE FEIJO DO NASCIMENTO, 6.25 / 026444, JOSIANE MENDES WANZELER, 7.75 / 014708, JOSIANE MOURA DA SILVA, 7.50 / 007019, JOSIANE SILVA DA

SILVA, 8.25 / 017099, JOSIAS PAIXAO DOS SANTOS, 6.25 / 014221, JOSICLEIDE DOS SANTOS LIMA, 6.50 / 006545, JOSIEL DE MELO SARAIVA, 7.50 / 014383, JOSIEL FERREIRA CUNHA DE SOUZA, 8.25 / 023411, JOSIELLE CHARLENE VIANA FARIAS, 7.00 / 014069, JOSIELSON DE OLIVEIRA GOMES, 6.00 / 020769, JOSIELY SILVA DE ASSUNCAO, 6.25 / 001923, JOSILENE DO NASCIMENTO FERREIRA, 8.00 / 018514, JOSILENE RODRIGUES DOS SANTOS, 6.50 / 004847, JOSILENE SOUZA DE ALMEIDA, 8.00 / 012019, JOSINELMA BALIEIRO DUARTE, 6.75 / 022992, JOSINETE CARVALHO GOMES, 6.00 / 005038, JOSINETE OLIVEIRA AFONSO, 6.50 / 000065, JOSIVAN BARROS DE FRANCA, 6.75 / 016645, JOSIVANE DE BULHOES ARAUJO, 6.75 / 017287, JOSIVANI MAIA FERREIRA, 6.75 / 025093, JOSUE DA CONCEICAO CORDEIRO, 8.00 / 019430, JOSUE MARTINS DA SILVA, 7.00 / 014488, JOSUE SANTOS FAVACHO, 6.25 / 010673, JOSY VITORIA DE SOUSA MACEDO, 6.00, pne / 002496, JOSYANE DA SILVA MANDU, 6.50 / 003818, JOYCE DA CRUZ RODRIGUES, 6.75 / 006391, JOYCE DAIANNA DE MELO GAMA, 7.75 / 021160, JOYCE DE SOUSA OLIVEIRA, 6.00 / 018834, JOYCE FREITAS DE ARAUJO, 6.75 / 019416, JOYCE LILIANE SILVA ARAUJO, 6.50 / 016127, JOYCE PINHEIRO DOS ANJOS, 7.50 / 012671, JOYCE PROFETA SOUZA, 6.00 / 011972, JOYCE SILVA DA SILVA, 8.00 / 012887, JOYCE TAMARA CAVALCANTE DE SOUZA, 7.00 / 003095, JOYCELENE TOCANTINS MORAES, 7.25 / 025503, JOYSSE AMELIA COSTA DOS SANTOS, 6.00 / 011010, JOZE MELISA NUNES DE FREITAS, 7.50 / 022836, JOZIAS FARIAS PEREIRA, 7.75 / 015262, JOZIELLE MONTEIRO DA SILVA, 7.50 / 015355, JOZINELE MENDES DOS SANTOS, 8.75 / 019675, JUAN CARLOS OLI LABARI DOS SANTOS, 7.50 / 000478, JUARES DOS SANTOS MACHADO JUNIOR, 6.25, pne / 009150, JUAREZ ADISON MARTINS DE OLIVEIRA, 6.00 / 024828, JUCELIA MARIA DE SOUZA ARAUJO, 7.00 / 010758, JUCICLEIA TEIXEIRA DA COSTA, 6.50 / 002332, JUCILEIA NOGUEIRA DO NASCIMENTO, 6.50 / 018218, JUCILEIDE CUNHA LIRA, 7.00 / 005701, JUCILENE DE SOUZA SILVA, 6.25 / 011192, JUCILENE DO SOCORRO GONCALVES XAVIER, 7.00 / 006202, JUCINALDO DE SOUZA FARIAS, 7.00 / 001745, JULIA DE SA RIBEIRO COSTA, 7.75 / 005997, JULIA ESILDA DO NASCIMENTO PAMPLONA DA SILVA, 7.00 / 021269, JULIA IDALINA FURTADO PANTOJA, 6.00 / 025619, JULIA ROBERTA DE OLIVEIRA PEREIRA, 7.25 / 010772, JULIANA BAIÁ DO VALE, 7.75 / 003015, JULIANA BEZERRA GALVAO CAVALCANTE DE SOUZA, 7.50 / 002943, JULIANA BORGES LOPES, 6.75 / 006926, JULIANA CARDOSO PARAGUASSU, 6.00 / 006914, JULIANA DA SILVA SEABRA, 6.50 / 016141, JULIANA DE JESUS QUEIROZ PICANCO, 8.00 / 024844, JULIANA FERNANDA MONTEIRO DE SOUZA, 7.00 / 002503, JULIANA FERREIRA, 6.75 / 009204, JULIANA NASCIMENTO DE CARVALHO, 6.75 / 008055, JULIANA PEREIRA PINTO CORDEIRO, 6.50 / 001526, JULIANA RODRIGUES BRITO, 6.50 / 012092, JULIANA SOUZA SIMOES, 6.50 / 001492, JULIANE CORREA FONTES, 8.50 / 014716, JULIANE GOMES DA SILVA, 7.75 / 014520, JULIANE MORAES, 6.75 / 021099, JULIANNE RODRIGUES DA SILVA, 6.00 / 006413, JULIENA CONCEICAO DE SOUZA SILVA, 7.75 / 025767, JULIETE CABRAL MIRANDA, 6.25 / 013073, JULIETE DE SOUSA SALDANHA, 6.50 / 006747, JULIO CESAR MACHADO DO NASCIMENTO, 6.50 / 012572, JULIO CESAR MELO MARTINS, 7.75 / 002953, JULIO CEZAR FERNANDES GALENDE, 6.25 / 006215, JULIO DE PADUA LOPES MENEZES, 7.00 / 014623, JULIO EDUARDO BITTENCOURT DA SILVA, 6.00 / 001227, JULIO PAULO DIAS DA COSTA, 7.25 / 007957, JULY ANNE ALMEIDA LIMA, 7.50 / 018009, JULY GREYCE FREITAS DE PAULA, 6.00 / 019172, JULYANA TAVARES OLIVEIRA, 6.25 / 025772, JULYANE DE SOUSA OLIVEIRA, 6.00 / 000773, JUNIOR MOREIRA LEITE, 7.00 / 015575, JUREMA DE NAZARE NUNES DO ESPIRITO SANTO, 7.50 / 003714, JUSCELINO HIDEKI KAMADA, 7.25 / 001057, JUSTINO MOREIRA E SILVA, 6.75 / 015521, JUZIMAH GARCIA SENA, 6.25 / 005665, KAITH CRISTIANE VAZ DOMINGUES PEREIRA, 7.50 / 013085, KAITY SUZY FERREIRA ARAUJO, 6.50 / 017822, KALLIOPY SEPTIMIO LIMEIRA, 7.25 / 008430, KAMILA BATISTA DA SILVA BARBOSA, 7.00 / 024481, KAMILA DOS SANTOS COSTA, 6.00 / 012172, KAMILA LILIANE FERREIRA NUNES, 7.25 / 022713, KAMILA LOBO OLIVEIRA PRADO, 6.50 / 015939, KAMILLY DE FATIMA SILVA DA CUNHA, 6.00 / 003553, KAREM SILENE DA SILVA MAIA, 7.00 / 006367, KAREN CARDOSO DA LUZ, 7.25 / 025984, KAREN CAROLINE TORRES FORTUNATO, 6.00 / 026435, KAREN DANIELLE SOUZA SANTOS, 6.50 / 009828, KAREN FELIX DA SILVA, 7.25 / 011848, KAREN MARLLA MENDONCA DA SILVA, 7.25 / 012407, KAREN TAINA DE PAIVA PEREIRA, 6.00 / 011377, KARIN REGINA RODRIGUES DA COSTA, 6.75 / 012729, KARINA CASTILLO COELHO AMARAL, 6.75 / 009506, KARINA CECIM PONTES DE LIMA, 7.00 / 018903, KARINA DANIELLE COSTA PAMPOLHA, 7.00 / 009635, KARINA DE ARAUJO MENEZES, 6.50 / 003830, KARINA DE OLIVEIRA FREITAS, 8.00 / 016705, KARINA DE SOUZA SERRAO, 7.00 / 014468, KARINA GARCEZ VIEIRA, 7.75 / 017118, KARINA LIE KIDOSAKI, 8.00 / 017301, KARINA MENDES ABITBOL, 7.75 / 013588, KARINA MENEZES CUNHA, 7.75 / 004582, KARINE DO SOCORRO DOS S. DAMASCENO, 7.50 / 026208, KARINE ELLEN RODRIGUES DA SILVA, 6.25 / 008767, KARINE PEREIRA ALMEIDA, 6.75 / 006932, KARINNE ALESANDRA NASCIMENTO RODRIGUES, 8.25 / 007702, KARLA AUGUSTA DA SILVA GABRIEL, 7.00 / 026055, KARLA CAROLINA DE SOUSA BEZERRA, 7.00 / 003038, KARLA CHRISTINA

BERNARDES, 8.00 / 022652, KARLA CIBELLI DE OLIVEIRA SILVA, 7.75 / 005535, KARLA CRISTINA FURTADO MARTINS, 6.00 / 006389, KARLA DA COSTA DIAS, 7.50 / 002185, KARLA DA COSTA MACHADO, 6.50 / 018673, KARLA LORENA NUNES DE SOUZA, 8.50 / 012455, KARLA MICHELLE FERREIRA BARATA, 6.75 / 002474, KARLA PATRICIA BEZERRA DA COSTA, 7.50 / 022223, KARLA RAMOS NOVAES, 7.50 / 018446, KARLA REGINA PEREIRA FERREIRA, 6.50 / 021236, KARLA RIBEIRO RODRIGUES, 7.00 / 009593, KARLA ROMENIA MAGALHAES DA SILVA, 7.00 / 003862, KARLA TAMIRIS DE SOUZA SILVA, 6.50 / 002741, KARLA THAMIRIS NORONHA TOMAZ, 7.25 / 018725, KARLUCIA PIRES MAUES, 6.50 / 006601, KAROLINE DE PAULA SANTOS DE SOUZA, 8.00 / 015374, KAROLINY DO COUTO OLIVEIRA, 6.50 / 007206, KAROLLINA SANTANA PEREIRA, 7.25 / 009826, KAROLYNE SOUZA DOS SANTOS, 6.25 / 019345, KASSIA LORENA FERNANDES CORAGEM, 6.25 / 022964, KASSYUS CLAY DO ROSARIO SILVA, 8.50 / 004691, KATHRYN LOUISE GANTUUS MEIRA, 6.25 / 025003, KATIA CILENE SILVA SANTOS, 7.00 / 014191, KATIA CILENE TABOSA, 7.00 / 020707, KATIA CRISTINA GAMA DA COSTA, 7.00 / 025379, KATIA CRISTINA RODRIGUES DE ARAUJO LIMA, 6.00 / 006852, KATIA DO REMEDIO BARRETO PINHEIRO, 7.00 / 016233, KATIA KELLY AZEVEDO DA SILVA, 7.00 / 004920, KATIA MARA BRANDAO DE HOLANDA, 8.00 / 017988, KATIA MARIA ASSUNCAO DOS SANTOS, 6.25 / 015001, KATIA MARIA LOBO DO NASCIMENTO, 6.00 / 008220, KATIA MICHIE SATO KONDO, 8.50 / 023347, KATIA PEREIRA SARAIVA, 7.50 / 006712, KATIA REGINA BRITO DUTRA, 6.00 / 008569, KATIA REGINA DE ANDRADE CAMPOS, 6.00 / 019132, KATIA REGINA LA ROCQUE DA SILVA, 6.75 / 017314, KATIA REGINA NERY FERREIRA, 6.00 / 003498, KATIA SILENE MARQUES DA ROSA, 7.00 / 009156, KATIANE SHELLEY PIRES DA SILVA, 7.50 / 025639, KATIUSCIA DE PAULA BORGES FRANCO, 8.00 / 008279, KATIUSCIA NEVES DA SILVA, 6.25 / 015798, KATIUSCIA SOUZA DA COSTA, 7.00 / 007737, KATYANE CABRAL MARINHO, 8.50 / 022120, KEILA ARABELA MARTINS DA CUNHA, 7.25 / 015651, KEILA CHRISTIANE LOPES DE ALMEIDA, 6.50 / 012042, KEILA CRISTINA DA GRACA MARTINS, 6.50 / 002696, KEILA MOURAO DA SILVA, 8.00 / 015868, KEILA REJANE DIAS DE OLIVEIRA, 6.25 / 007753, KEILA RIBEIRO DOS SANTOS, 7.50 / 017821, KEILA SUELY QUARESMA CONTENTE, 7.00 / 016686, KEILLA MARQUES ALVES, 6.75 / 001533, KEISSE CRISTINA BASTOS SILVA, 7.00 / 003846, KEISY CRISTINA FORTES DE LIMA, 8.00 / 018207, KELCIO DO SOCORRO DE SOUSA SANTOS, 7.50 / 025189, KELEN CILENE PANTOJA DA SILVA, 7.00 / 010715, KELIN MELO FARIAS MORENO, 6.50 / 009772, KELLEM CRISTINA DE FREITAS MONTEIRO, 6.25 / 016623, KELLI CONCEICAO DA SILVA, 7.50 / 017819, KELLI CRISTIANE DE OLIVEIRA, 6.00 / 008112, KELLINE FEITOSA DE ARAUJO, 7.25 / 025178, KELLY ALESSANDRA VILHENA, 6.75 / 018004, KELLY CRISTINA GARCIA DA SILVA, 6.25 / 016607, KELLY CRISTINA SARMENTO SILVA, 6.75 / 009761, KELLY CRISTINE CONCEICAO PINHEIRO, 6.50 / 017845, KELLY KRYSSTHIANNE NEVES SANTOS, 8.25 / 003155, KELLY LESLYANNE DE SOUZA FERREIRA, 9.50 / 015430, KELLY MACHADO DA SILVA, 6.75 / 004578, KELLY MARTINS DA SILVA, 7.75 / 015918, KELLY NATALIA CARNEIRO DA SILVA, 6.75 / 017575, KELLY PANTOJA RODRIGUES, 6.50 / 007559, KELLY REGINA DE SOUSA NEVES, 6.50 / 000076, KELLY SILVA FERREIRA, 7.25 / 017645, KELRY DO SOCORRO COSTA NOGUEIRA, 6.50 / 013606, KELSON ROBERTO BARROS DA SILVA, 7.00 / 007819, KELY DALILA DE AQUINO FERREIRA, 7.00 / 006151, KEMMY DIONISIO BATISTA, 6.25 / 001018, KENDI CAMPOS SASAKI, 7.50 / 013831, KENYA CRISTHIANE FERREIRA CONTI, 8.00 / 007238, KEROLENE JACKELINE DE SOUZA VALE, 7.25 / 012213, KEYCE LIANNE SIQUEIRA MENEZES, 6.00 / 019926, KEYLA CARVALHO DA SILVA, 6.00 / 002553, KEYLA LUCIANE GOMES ALBUQUERQUE, 9.00 / 004809, KEYLA SIMONNE GOMES BRAGA, 6.25 / 022780, KEYSE DO SOCORRO SOUZA DA SIVA, 6.75 / 010434, KEYTY CATARINA SOUZA DA SILVA, 7.25 / 013001, KEZIA CRISTINA DA SILVA PANTOJA, 7.00 / 024264, KHETY ELANE HOLANDA DE OLIVEIRA, 6.75 / 026288, KILDARE ALBERTO DA SILVA, 6.00 / 016636, KISSIA DAS GRACAS SOUZA PINHEIRO, 7.50 / 002276, KLAUBER NAZARENO SOUZA DOS SANTOS, 8.75 / 012537, KLEBER ANDERSON MEIRELES FALCAO, 7.25 / 025741, KLEBER GLEISSON PEREIRA SANTOS, 6.75 / 025085, KLEBER LUIZ DA SILVA PEREIRA, 6.75 / 018858, KLEBER MENDONCA DE MELO, 7.00 / 019086, KLEBER ROBERTO MAGNO MAGALHAES, 7.00 / 006912, KLEBER SALGADO DA SILVA, 6.75 / 007013, KLEBER SOUSA NASCIMENTO, 9.25 / 010065, KLEBERSON ANDRE DOS SANTOS, 6.25 / 026590, KLEBSON NONATO MELQUIADES DE ANDRADE, 6.00 / 006769, KLEIDIR VIEIRA COSTA, 6.25 / 012174, KLEISE ANNE DOS SANTOS SOUSA, 6.25 / 005095, KLEISON REIS DA SILVA, 6.00 / 018846, KLEMILSON DE JESUS RIBEIRO DE CASTRO, 7.25 / 001312, KLEUTON JUNIOR MACHADO DA SILVA, 6.50 / 020024, KLEVERTON PAIXAO DA SILVA SILVA, 7.00 / 006346, KLEYSON SOUZA DE AZEVEDO, 7.75 / 013484, KLEZER MAURO RIBEIRO DE ANDRADE, 7.00 / 015351, KLEZZER DE OLIVEIRA CARNEIRO, 8.75 / 021409, KLIVIA AUGUSTA FERREIRA CARIOCA, 6.25 / 023428, KLVIVIO MORAES DE OLIVEIRA, 7.50 / 005310, KYARA DE NAZARE FURTADO DE LIMA, 8.00 / 001868, LADSON WALLACY SILVA RAMOS, 6.75 / 019014, LAERCIO RODRIGUES DIAS, 6.25 / 000306, LAERCIO UCHOA PINHEIRO, 7.50 / 024579, LAGARDERRE FREITAS DA SILVA, 6.75 / 021145,

LAIDE RUTH SODRE DA SILVEIRA, 6.00 / 016159, LAINY BEZERRA MORAES, 6.00 / 021902, LAIRSON DA CUNHA FARO, 7.00 / 024952, LAIS GISELLE DE BARROS GONCALVES, 7.75 / 017308, LAIS PEREIRA CORTES, 6.00 / 000414, LANA CAROLINE ALMEIDA DE SOUZA, 7.25 / 010686, LANDRY ALMEIDA REGO JUNIOR, 7.00 / 007531, LANE CRISTINA DE ALENCAR SOARES, 6.25 / 012416, LANNARA NASCIMENTO SANTOS, 7.75 / 004048, LARA GLEYDE SALES DOS SANTOS, 6.25 / 022168, LARISSA ALVES GOMES, 7.50 / 004878, LARISSA BRUNIELLI TEIXEIRA RAIOL BRITO, 8.00 / 006846, LARISSA CRISTINA FARIAS NAZARENO, 7.00 / 025784, LARISSA DA SILVA BRITO, 8.00 / 003766, LARISSA DE CASTRO MAGALHAES, 6.25 / 004014, LARISSA FARIAS UCHOA, 7.75 / 020490, LARISSA KAROLINA AMORIM PINHEIRO, 7.25 / 002786, LARISSA MARCELLE DE FATIMA FERREIRA SANTOS, 7.75 / 007721, LARISSA NASCIMENTO DA SILVA, 8.25 / 007277, LARISSA PEREIRA DA SILVA, 7.25 / 002134, LARISSA PESSOA ROSARIO, 6.75 / 026304, LARISSA RODRIGUES DOS SANTOS, 6.00 / 009662, LARISSA THAIS RIBEIRO DE SOUZA, 6.50 / 014324, LARISSA DE AREA LEAO COSTA, 6.25 / 023611, LARISSA JESSICA DE FREITAS LAMEIRA, 6.75 / 019831, LARYSSA KATHLEEN DE ASSIS VITAL, 6.50 / 004931, LAUDEMIR DA SILVA ANDRADE, 6.25 / 025455, LAUDERVANIA MORAES DE SOUSA, 6.00 / 020956, LAUDICEA PINTO DA SILVA BULHOES, 7.25 / 011819, LAURA ALMEIDA DE OLIVEIRA, 7.00 / 000329, LAURA DA COSTA CONCEICAO, 7.25 / 025787, LAURA DOMINGAS CARDOSO DOS SANTOS, 6.75 / 001384, LAURA LOPES DE FARIAS, 6.75 / 003186, LAURA SANTOS DE MORAES SANTANA, 8.50 / 012756, LAURA SOLANGE DAMASCENO REIS, 6.00 / 013696, LAURA VASCONCELOS DOS SANTOS, 6.75 / 011148, LAURETTE COSTA DOS SANTOS, 6.75 / 010776, LAURIENE SILVA DA COSTA, 7.75 / 007103, LAURO JEAN SOUZA, 6.00 / 017936, LAURO RODRIGUES DIAS, 6.00 / 026565, LAURY PATRICK SANTOS PEREIRA, 9.00 / 021011, LAWANNE NORONHA VIEIRA, 7.75 / 014492, LAYANA GENTIL DOS SANTOS, 7.00 / 018765, LAYANE ARAGAO GUTERRES CARDOSO, 7.00 / 010613, LAYANE MARIA MARTINS AMORIM, 6.75 / 018411, LAYRE LANA DE SOUZA RIBEIRO, 7.75 / 002902, LAYSSA LAYANNE PALHANO DE ABREU., 6.75 / 020226, LAYZZA DINAY AMORIM VASCONCELOS, 7.00 / 024181, LAZARO NASCIMENTO DA SILVA, 6.00 / 003857, LAZIEL CARDOSO DA CONCEICAO, 7.75 / 021481, LEA MARIA FRAZAO PROENCA, 6.00 / 025851, LEANDERSON COSTA DE SOUZA, 8.00 / 005402, LEANDRO ALAN FERREIRA PADILHA, 6.50, pne / 015937, LEANDRO ARTHUR OLIVEIRA LOUREIRO, 7.75 / 018500, LEANDRO CARLOS OLIVEIRA DA SILVA, 7.00 / 021975, LEANDRO DE FREITAS COUTO, 7.00 / 001124, LEANDRO DE SOUZA CARDIAS, 7.75 / 010460, LEANDRO JOSE DO NASCIMENTO SOUSA, 6.00 / 020689, LEANDRO LUCAS DOS SANTOS, 9.25 / 012389, LEANDRO NASCIMENTO DE MELO, 7.25 / 016450, LEANDRO NUNEZ DA SILVA, 6.75 / 015415, LEANDRO POMPEU MENEZES, 7.00 / 024790, LEANDRO RODRIGUES DE MEDEIROS, 8.00 / 007635, LEANDRO SOUZA RODRIGUES, 7.50 / 002829, LEANE MARGARIDA SOUZA MOURA, 7.75 / 002123, LEDA CRISTINA GONCALVES FURTADO, 6.75 / 020234, LEDA MARIA CORREIA TANCREDI CERVEIRA, 7.00 / 006332, LEDA MARTHA AYRES LIMA, 8.00 / 023350, LEE JACKSON FLEXA FERREIRA, 7.50 / 010685, LEIA MARTINELLI, 7.00 / 003966, LEIDA ALMEIDA BARBOSA, 6.25 / 015622, LEIDA RAQUEL FERREIRA RODRIGUES, 8.00 / 002170, LEIDE LAURA BIBIANO CANTAO, 7.25 / 013362, LEIDE SUELEM LAMEIRA DE SOUZA, 6.25 / 024008, LEIDIANE BATISTA BITENCOURT, 6.75 / 025753, LEIDIANE CRISTINA DOS SANTOS PINHEIRO, 7.50 / 019354, LEIDIANE SILVA DO NASCIMENTO, 6.50 / 019600, LEIDINELMA DE CARVALHO DA COSTA, 6.50 / 000042, LEILA ARAUJO MARQUES, 7.25 / 014441, LEILA CRISTINA DE FREITAS GONCALVES, 6.75 / 025498, LEILA CRISTINA LEITE FERREIRA, 7.00 / 017259, LEILA CRISTINA MOURA COSTA, 7.25 / 009526, LEILA JAKELINE CARDOSO SERRAO, 6.25 / 010140, LEILA MAGALI DE FRANCA LOBATO BARROS, 6.75 / 023684, LEILA MARCIA SOUZA DO AMARAL, 7.50 / 011590, LEILA MARIA DAVIS NASCIMENTO DUARTE, 6.75 / 009020, LEILA MARIA RIBEIRO MAURICIO, 7.00 / 025418, LEILA VIEIRA DA CRUZ, 6.50 / 002965, LEILANE BORGES REIS, 8.00 / 008835, LEILANE CRISTINA BARROS DA COSTA, 6.00 / 019830, LEILIANE SANTOS CUNHA, 7.50 / 007242, LEILIANE SILVA SANTOS, 6.25 / 025879, LEINA MARIA DA SILVA E SILVA, 6.75 / 020642, LELIAN MONTEIRO DE VASCONCELOS, 6.00 / 020841, LENA CRISTINA OLIVEIRA DA SILVA AMORIM, 6.25 / 002475, LENA DE SOUZA OLIVEIRA, 8.50 / 025979, LENA VANESSA SOARES FIGUEIREDO, 6.75 / 016588, LENI SOARES BRAGA, 7.25 / 015985, LENILZA DO SOCORRO DUTRA MACHADO, 6.25 / 016099, LENO OSORIO SOUSA DIAS, 6.50 / 021880, LENY AVIZ DA SILVA, 6.25 / 009486, LENY GOMES MATOS, 7.50 / 014705, LENY MONTEIRO MARTINS, 7.75 / 024332, LEONFRANCE RIBEIRO SOARES, 6.25 / 002770, LEONAM COSTA DE MELLO, 6.00 / 005596, LEONARDO ALEXANDRE DA LUZ PIMENTEL, 7.75 / 011998, LEONARDO ANDRE SILVA DOS SANTOS, 6.00 / 011649, LEONARDO BRUM TOLEDO, 7.00 / 023983, LEONARDO CARNEIRO FERRAZ, 6.00 / 019677, LEONARDO CHAVES, 6.75 / 012146, LEONARDO DE NOVOA CHAVES, 7.50 / 016430, LEONARDO DOS REIS MARQUES, 6.25 / 017088, LEONARDO FADUL FERNANDES, 7.25 / 009316, LEONARDO HENRIQUE DOS SANTOS SILVA, 7.50 / 015185, LEONARDO LOPES DA

CONCEICAO, 6.00 / 017241, LEONARDO ROGERIO REIS ANDRADE, 7.00 / 012718, LEONARDO SOLON PEREIRA DO NASCIMENTO, 8.00 / 019884, LEONARDO VICTOR CARDOSO DA SILVA, 6.25 / 012002, LEONEL FERREIRA PEREIRA, 6.75 / 015980, LEONICE DOS SANTOS MONTEIRO, 8.25 / 025708, LEOPOLDO CESAR MORAES PAES, 6.25 / 021129, LETICIA CORDOVIL GOIABEIRA, 6.75 / 015099, LETICIA CRISTINA CRUZ DE LIMA, 7.00 / 019063, LETICIA DAS NEVES CARVALHO, 7.50 / 007979, LETICIA DE MEDEIROS CORTEGAGNA, 8.00 / 012693, LETICIA DE SOUZA TEIXEIRA, 7.25 / 020749, LETICIA DOS SANTOS VENTURA, 6.50 / 024475, LETICIA FERREIRA SOUZA, 6.25 / 015550, LETICIA SOUZA JARDIM, 6.25 / 018653, LEVI LIMA MEIRELES, 7.25 / 013516, LEVY SILVA SOUZA, 6.25 / 002518, LEYDIANE CRISTINA BARBOSA DE BRITO, 6.50 / 021280, LEYVILANE LIBDY CHAVES, 7.75 / 015310, LIA DA COSTA MOTA, 6.75 / 010697, LIA RAFAELA MARTINS SARAIVA, 7.00 / 016602, LIA SIQUEIRA DA SILVA, 8.00 / 021075, LIANA SOCORRO TAVARES OLIVEIRA, 6.00 / 012073, LIANA SOUSA DE AZEVEDO, 7.50 / 009165, LIANE CECILIA DE SOUZA ROCHA, 6.50 / 014290, LIANE KARLA CARVALHO DA PIEDADE, 8.50 / 017571, LIANE MONTEIRO MELO, 7.00 / 023682, LIANNE GISELLE DE JESUS SILVA LOBATO, 6.50 / 025621, LIDIA DE OLIVEIRA TRINDADE, 6.50 / 020665, LIDIA FURTADO LEAO, 6.00 / 008990, LIDIA MARIA BARATA DA MOTA, 7.25 / 019117, LIDIA MARIZE OLIVEIRA DOS REIS, 6.25 / 023913, LIDIANE ASSUNCAO CANTO, 7.00 / 021746, LIDIANE COSTA DOS ANJOS, 6.25 / 006381, LIDIANE DA CONCEICAO NETO, 6.50 / 017105, LIDIANE DAMASCENO DA SILVA ROCHA, 7.00 / 018010, LIDIANE ERIKA BORGES RODRIGUES, 6.75 / 018627, LIDIANE IBIAPINA TEIXEIRA, 6.25 / 024731, LIDIANE INES MAIA REIS, 6.00 / 021027, LIDIANE LUCIA CABRAL SORRICUETA, 8.00 / 000264, LIDIANE OLIVEIRA MATOS, 6.00 / 015592, LIDIANE PATRICIA REIS BULHAO, 6.75 / 018595, LIDIANE RIBEIRO COSTA, 7.75 / 005387, LIDIANE VIEGAS GONCALVES ALVES, 7.25 / 021085, LIDIENE ARAGAO SOUSA, 7.25 / 018080, LIDINEIA RIBEIRO MENDES, 6.25 / 003399, LIEGE CELICE DE SOUZA BATISTA, 7.25 / 010131, LIEGE DE OLIVEIRA AGRASSAR, 8.00 / 014138, LIENE DO CARMO C. DE SOUZA BARROS, 6.00 / 019103, LIGIA MARIA LIMA DE SOUZA, 6.00 / 011100, LIGIANA LOURENCO DE SOUZA, 6.50 / 009284, LIJNIE SIMONE CUNHA POLS BARATA, 7.25 / 010085, LILAIANE VILHENA OSORIO, 6.00 / 008918, LILIA FARIAS NOGUEIRA, 6.00 / 021095, LILIA MARIA CORDOVIL DE ARAUJO, 6.75 / 014546, LILIA NAZARE MOREIRA TAPAJOS, 7.50 / 026202, LILIAN CLEICE COSTA DE CARVALHO, 7.75 / 006915, LILIAN COSTA DA SILVA, 8.00 / 014325, LILIAN CRISTINA OLIVEIRA BASTOS, 7.00 / 002754, LILIAN DA CONCEICAO GONCALVES DA SILVA, 6.75 / 021867, LILIAN DA SILVA RODRIGUES, 8.25 / 004706, LILIAN DO SOCORRO GUIMARAES FARIAS, 6.00 / 008349, LILIAN FONTES DA COSTA, 7.00 / 018468, LILIAN GLEYCE DE OLIVEIRA BEZERRA, 6.75 / 016393, LILIAN MONTEIRO DA SILVA, 6.25 / 011510, LILIAN REGINA LIMA DA CUNHA, 6.50 / 016279, LILIAN REGINA SANTOS DOS SANTOS, 6.00 / 007114, LILIAN RODRIGUES MENDONCA, 6.00 / 018476, LILIAN ROSE MOREIRA DE BRITO, 6.25 / 016312, LILIANA PAIVA DE OLIVEIRA NASCIMENTO, 6.00 / 009534, LILIANE AMANDA OLIVEIRA DAS DORES, 7.00 / 016744, LILIANE AMARAL BARBOSA, 6.25 / 022996, LILIANE ARRUDA ALVES, 8.00 / 006401, LILIANE DE JESUS CORREA, 6.25 / 016493, LILIANE E SILVA DE ALBUQUERQUE, 8.25 / 017457, LILIANE FERNANDA CARDOSO DOS SANTOS, 6.75 / 001760, LILIANE LOURDES EVANGELISTA COSTA, 6.75 / 016151, LILIANE NOGUEIRA DA SILVA, 6.00 / 003624, LILIANE PARANHOS DE ALMEIDA VEIGA, 6.50 / 011593, LILIANNE NAZARE DE CARVALHO PERES, 6.75 / 006746, LILLIAN DOS SANTOS CARNEIRO, 6.50 / 021811, LILLIAN FABIANNIE SOARES ALVES, 6.50 / 001685, LINDALVA PINHEIRO LEAL, 7.25 / 013392, LINDALVA RODRIGUES DO VALE, 7.50 / 011476, LINDAURA DE LIMA TEIXEIRA, 6.00 / 017423, LINDIARA DE FATIMA CARVALHO DA SILVA, 8.50 / 005230, LINEIA ALMADA SOARES, 7.25 / 009806, LINSLEY DA COSTA OLIVEIRA DIAS, 7.50 / 022951, LIRLEY BRITO SOUZA, 6.75 / 019704, LIVERANE SOCORRO PARA BATISTA, 6.75 / 002436, LIVIA ALMEIDA DE SOUZA, 7.00 / 013262, LIVIA BARBOSA FARIAS, 6.00 / 019737, LIVIA CARLLA DE PAULA CARVALHO, 7.50 / 009728, LIVIA DA SILVA FARIAS, 6.50 / 009675, LIVIA DE NAZARE SEABRA DO NASCIMENTO, 6.25 / 024781, LIVIA GEORGIA DA CUNHA NACIF, 6.75 / 019352, LIVIA MARIA ALVES DA SILVA, 6.25 / 003715, LIVIA MARIA TRINDADE DA COSTA, 6.75 / 020457, LIVIA PATRICIA ALMEIDA DE SOUSA, 7.75 / 026052, LIVIA SILVA FREIRE, 8.00 / 017255, LIVIO BRUNO CIRINO COLARES, 7.75 / 019503, LIZ ADRIANE DOS SANTOS, 7.50 / 003204, LOANA FERNANDA DA SILVA SANTANA, 6.25 / 000188, LORE TATIANA NERIS DOS SANTOS, 7.75 / 015869, LOREDANA LEAL CRUZ, 6.75 / 002011, LORENA ALMEIDA DA COSTA, 6.50 / 024317, LORENA CARDOSO DE LIMA, 8.25 / 001328, LORENA CLAUDIA DOS SANTOS TAVARES, 6.25 / 004717, LORENA CONCEICAO SOARES, 7.50 / 021834, LORENA DA LUZ RODRIGUES, 7.75 / 019462, LORENA DE FREITAS ROSSAS NOVAES, 8.00 / 022697, LORENA FABRICIA SOARES ALBARADO, 6.25 / 010781, LORENA FERREIRA DANTAS DE VEIGA CABRAL, 6.50 / 011855, LORENA FERREIRA DE OLIVEIRA, 7.00 / 006246, LORENA FERREIRA MELO, 6.50 / 014205, LORENA GUIMARAES RODRIGUES, 6.00 / 018767, LORENA HELLEN GOMES TAVARES, 6.50 / 012814, LORENA

KAREN LOPES DOS SANTOS, 7.25 / 013934, LORENA LARISSE DE ARAUJO REGO, 7.75 / 020782, LORENA MARTINS MEGALE, 8.00 / 024084, LORENA MELO DIAS, 8.50 / 002913, LORENA MICHELLE SABINO GOMES, 6.50 / 013604, LORENA MONTEIRO FADUL, 6.25 / 012950, LORENA DE PAULA ALLEN TORRES, 7.25 / 018470, LORRANE CRISTINE DE ALBUQUERQUE PAIVA, 6.75 / 016098, LOSANGELA MACHADO GOMES, 6.75 / 005182, LOURDES CATARINA DOS SANTOS PRAZERES, 6.50 / 007343, LOURENCO JOSE DA CUNHA JUNIOR, 6.75, pne / 002326, LOURIVAL DA LUZ SOUZA, 7.50 / 003713, LOURIVALDA NAZARE DA SILVA, 7.00 / 016972, LUAH SAMPAIO NOGUEIRA, 6.25 / 000533, LUAN PEDRO MOURA RAMOS, 7.75 / 001961, LUAN RAPHAEL SOARES MORAES, 7.00 / 004225, LUAN TINOCO ARAUJO, 6.50 / 013668, LUANA BERGMAN COELHO DE SOUZA, 6.00 / 003277, LUANA CAMILA DOS SANTOS GOMES, 7.50 / 015535, LUANA CARLA COSTA VIANA, 7.25 / 005024, LUANA CARLA MACIEL REIS, 6.25 / 009201, LUANA CARVALHO FERREIRA, 7.00 / 021768, LUANA CARVALHO GONCALVES, 7.00 / 006626, LUANA CHAGAS FORTUNA, 7.75 / 002705, LUANA CRISTINA SANTANA DOS SANTOS, 6.50 / 004080, LUANA DANDARA BAIA PINHEIRO MORAES, 7.00 / 024622, LUANA FERREIRA DE AZEVEDO, 6.50 / 026276, LUANA HITOMI FEIO OKADA, 6.75 / 014826, LUANA LEITE DE SOUZA, 7.75 / 009930, LUANA MARIA DE SOUZA RAMOS, 6.50 / 003105, LUANA MIRANDA AIRES, 6.00 / 005444, LUANA MOTA PONTES, 8.50 / 000866, LUANA RAFAELA SOARES MORAIS, 6.00 / 006523, LUANA SOARES DA SILVA, 7.25 / 017435, LUANDERSON DA SILVA DE QUEIROZ, 6.50 / 025472, LUANDERSON MORAES DE SOUSA, 6.75 / 010120, LUANE CONCEICAO DA SILVA VIANA, 6.00 / 006570, LUANNA JULIETTA DA SILVA SANTOS, 6.50 / 000918, LUANY ALEXANDRA SOUSA DE CASTRO, 6.00 / 003257, LUBERSON CARLOS AMOEDO DA GAMA, 7.50 / 007073, LUCAS DIOGO RODRIGUES DA SILVA, 7.50 / 003637, LUCAS OLIVEIRA NEGRAO, 9.00 / 015287, LUCAS QUEIROZ LAREDO, 7.00 / 012420, LUCAS RICARDO NEVES RODRIGUES LEITAO, 6.50 / 016648, LUCELI NASCIMENTO DE BRITO, 7.25 / 009855, LUCELIA DA CONCEICAO DA SILVA, 7.00 / 006581, LUCELIA PATRICIA RODRIGUES DE ALMEIDA, 7.25 / 010513, LUCELIA ROSA PIEDADE, 6.75 / 004034, LUCELLE OLIVEIRA DO NASCIMENTO, 6.75 / 011368, LUCENILA DE PAIVA PINHEIRO, 6.00 / 023215, LUCIA CRISTINA FERNANDES, 8.00 / 001837, LUCIA GEIZE PINGARILHO DE MORAIS, 6.75 / 006916, LUCIA GORETE DA SILVA RIPARDO, 6.75 / 006357, LUCIA HELENA MENDONCA NOGUEIRA, 6.00 / 002371, LUCIA MARIA ALMEIDA DE AVIZ, 6.75 / 025761, LUCIAN RONALDO TAVARES DOS SANTOS, 6.25 / 010346, LUCIANA CARNEIRO SALGADO, 7.00 / 024713, LUCIANA MARIA CUNHA DE CARVALHO, 7.00 / 014142, LUCIANA ALINNE FERREIRA PANTOJA, 6.25 / 006744, LUCIANA BARRETO SOUZA, 6.50 / 010089, LUCIANA CARDOSO CASSEB, 8.25 / 025725, LUCIANA CARVALHO QUEIROZ, 6.75 / 006838, LUCIANA CARVALHO RODRIGUES, 7.00 / 003970, LUCIANA CORREA CARNEIRO, 6.00 / 026673, LUCIANA COSTA DA CUNHA, 7.00 / 014617, LUCIANA COSTA DANTAS, 6.25 / 001480, LUCIANA COSTA DE CARVALHO, 7.25 / 014966, LUCIANA CRISTINA ROMEU DA SILVA, 6.00 / 010494, LUCIANA DA CONCEICAO OLIVEIRA ROSSI, 7.25 / 018975, LUCIANA DE MORAES DANTAS, 8.00 / 023511, LUCIANA DE OLIVEIRA GONCALVES, 6.75 / 005242, LUCIANA DE SOUSA CRUZ RIBEIRO, 7.25 / 026758, LUCIANA DE SOUZA DIAS, 8.00 / 010540, LUCIANA DIAS E DIAS, 8.25 / 008031, LUCIANA DIAS MORAES, 7.50 / 017726, LUCIANA DOS SANTOS BEZERRA PINHO, 6.50 / 019305, LUCIANA FERNANDES DA SILVA XAVIER, 9.00 / 008065, LUCIANA LEMOS SALAZAR, 7.25 / 011988, LUCIANA LIMA JARDINA, 7.75 / 010698, LUCIANA LORENA CARDOSO DE SOUZA, 7.50 / 002094, LUCIANA MACIEL VILHENA, 7.25 / 004589, LUCIANA MARIA DE SOUSA SANTOS, 9.00 / 025049, LUCIANA MARINHO BATISTA, 7.00 / 010652, LUCIANA MARTINS GOMES, 6.00 / 013624, LUCIANA MICHELLE FONSECA, 6.25 / 022945, LUCIANA PEREIRA FERREIRA, 6.25 / 011962, LUCIANA RAMOS DO ROSARIO, 7.50 / 006720, LUCIANA SULEI FERREIRA DAMAS, 6.25 / 023766, LUCIANA TRINDADE LOBO, 8.00 / 014267, LUCIANE DO SOCORRO CAMPOS MONTEIRO, 6.25 / 002336, LUCIANE FARIAS DA COSTA, 6.25 / 006126, LUCIANE MAUES GOMES, 7.00 / 005413, LUCIANE PRADO DA SILVA ANDRADE, 7.25 / 017814, LUCIANE REPOLHO VIEIRA, 7.00 / 020309, LUCIANE TRINDADE ARAUJO, 6.75 / 024196, LUCIANNY FERREIRA DE CASTRO, 6.25 / 009299, LUCIANO ALBERTO VIEIRA GOMES, 7.25 / 015420, LUCIANO AUGUSTO BAIA TEIXEIRA, 8.00 / 026736, LUCIANO DA SILVA FERREIRA, 6.50 / 012434, LUCIANO DANIN MEIRELES, 8.50 / 015117, LUCIANO DE SOUZA MATOS, 6.00 / 011739, LUCIANO FERREIRA RIBEIRO, 7.00 / 010971, LUCIANO MASAO ETO, 7.25 / 007636, LUCIANO MIRANDA PONCADILHA, 7.50 / 022501, LUCIANO SILVA DE OLIVEIRA ROSA, 6.00 / 004529, LUCIARA BALEIXO DA SILVA, 7.25 / 000053, LUCIBELLA PIANI DE CASTRO NASCIMENTO, 6.75 / 012189, LUCIDALVA ALMEIDA DOS ANJOS, 6.25 / 008571, LUCIDALVA RABELO GOMES, 8.00 / 008099, LUCIDEA BARBOSA MARGALHO, 8.25 / 026186, LUCIDEA MARIA PINTO DA SILVA, 7.75 / 007668, LUCIDIO DUARTE OLIVEIRA, 8.00 / 017796, LUCIDIO GOMES DA SILVA NETO, 6.00 / 003642, LUCIELLE SOUZA PEGADO, 6.50 / 007534, LUCIELLEN LIMA JARDINA, 8.00 / 003289, LUCIENE DE NAZARE FREITAS BRITO, 6.25 / 003489, LUCIENE LIMA BRITO, 7.25 / 013050, LUCIENE PEREIRA

BENDELAK, 7.25 / 004891, LUCIENE PEREIRA MAIA, 6.75 / 017234, LUCIENE RODRIGUES ROCHA, 6.50 / 004923, LUCIENE VIEIRA PEREIRA, 6.25 / 005332, LUCIENY MAURA LEITE SOUZA, 6.75 / 009512, LUCIFRANCE FERNANDES DA COSTA, 7.25 / 011465, LUCIGARD DE CASTO PANGAIO, 7.75 / 001223, LUCILEA DOS SANTOS ALBUQUERQUE, 8.25 / 024939, LUCILEA PINHEIRO RODRIGUES, 8.00 / 006813, LUCILEIA DOS PASSOS CORREA, 8.75 / 006664, LUCILEIA FAVACHO MONTEIRO, 6.00 / 016417, LUCILEIA PALHETA SILVA, 6.00 / 011984, LUCILENA CARVALHO DOS SANTOS, 6.00 / 006070, LUCILENE COELHO MONTEIRO, 6.75 / 015490, LUCILENE DA COSTA SOUZA, 9.00 / 006290, LUCILENE DE SOUZA CARVALHO, 6.25 / 026088, LUCILENE DO SOCORRO PEREIRA QUEIROZ, 6.25 / 008382, LUCILETE ALMEIDA FERREIRA, 8.00 / 009746, LUCILIA ALMEIDA BARROS, 7.50 / 012609, LUCINEIDE BASTOS BARBOSA, 7.50 / 016530, LUCINETE RODRIGUES TAVARES, 6.50 / 022074, LUCIO MAURO DOS ANJOS SILVA, 6.25 / 021194, LUCIO MOZART OLIVEIRA GOMES, 6.75 / 024619, LUCYDEA PINHEIRO CHADA, 6.75 / 000265, LUCYELIO DA SILVA MACEDO, 8.50 / 006679, LUDIELY PINTO EMMI, 7.00 / 019117, LUDILIA SAMANDRA MARTINS SILVA, 8.00 / 005812, LUDMYLLA NEVES DE JESUS, 8.00 / 016581, LUGIA RAQUEL MONTELO DE MELO, 6.75 / 000500, LUIRA DE SOUZA CAMPOS, 7.75 / 005985, LUIS ALBERTO PINHEIRO SANTOS, 6.50 / 023254, LUIS ALBERTO SANTANA, 6.50 / 011686, LUIS ANTONIO CARDOSO MODESTO, 7.50 / 004124, LUIS AUGUSTO DE JESUS DIAS, 8.25 / 024268, LUIS BISMARCK VASCONCELOS DA SILVA, 6.50 / 018968, LUIS CARLOS DE SOUZA FRANCA, 7.50 / 025434, LUIS EDUARDO RODRIGUES DE MATOS, 6.25 / 023454, LUIS FELIPE TAVARES COSTA, 6.75 / 018600, LUIS FERNANDO DO NASCIMENTO ROCHA, 6.25 / 021368, LUIS FERNANDO MARTINS DA COSTA, 6.75 / 014847, LUIS GUILHERME CECIM ALBIM, 6.00 / 018588, LUIS GUILHERME MOTA LIMA, 7.50 / 025443, LUIS GUSTAVO DA COSTA FERNANDES, 6.00 / 024212, LUIS GUSTAVO MENDES MONTEIRO, 6.50 / 019612, LUIS HENRIQUE SILVA DA CUNHA, 7.25 / 012045, LUIS OTAVIO CARDOSO QUARESMA, 7.75 / 017178, LUIS OTAVIO GONCALVES DA SILVA, 6.75 / 019318, LUIS OTAVIO MONTEIRO DE SOUZA, 7.00 / 005442, LUIS RENATO BATISTA COUTO, 7.75 / 017061, LUISA PAIXAO DOS SANTOS, 6.25 / 008485, LUIZ ALBERTO DOS SANTOS XAVIER, 7.00 / 025342, LUIZ ANDERSON MESCOUTO DE SOUZA, 7.50 / 018515, LUIZ ANTONIO ALVES RIBEIRO, 6.75 / 006865, LUIZ ANTONIO SOARES RAPOSO JUNIOR, 7.00 / 016361, LUIZ AUGUSTO ALEIXO MONTEIRO, 6.75 / 018123, LUIZ AUGUSTO LUCIANO DA SILVA, 6.50 / 023176, LUIZ BATISTA DE SOUSA JUNIOR, 6.50 / 019774, LUIZ CARLOS BARBOSA DO NASCIMENTO JUNIOR, 6.75 / 010970, LUIZ CARLOS CARNEIRO DA SILVA, 7.25 / 018058, LUIZ CARLOS CORDEIRO DOS SANTOS, 6.00 / 014054, LUIZ CARLOS COSTA FERREIRA, 6.25 / 008335, LUIZ CARLOS DE ARAUJO CASTRO, 7.00 / 016315, LUIZ CARLOS DIAS JUNIOR, 7.50 / 010641, LUIZ CARLOS LIMA BORGES JUNIOR, 8.00 / 015661, LUIZ CARLOS LIMA DE LIRA, 6.25 / 016001, LUIZ CARLOS PEREIRA MARQUES, 7.25 / 018998, LUIZ CARLOS SOLON SAMPAIO, 7.25 / 012909, LUIZ CLAUDIO CHAVES QUEIROZ, 6.25 / 009230, LUIZ CLAUDIO DE MAGALHAES CHAVES, 7.75 / 007022, LUIZ CLAUDIO LOPES DE SOUZA, 7.50 / 012376, LUIZ CLAUDIO LOPES SODRE, 6.50 / 011853, LUIZ CLAUDIO MARTINS MELO, 6.75 / 020078, LUIZ CORREA DE SOUZA NETO, 8.00 / 010632, LUIZ DAMIAO DA SILVA JUNIOR, 7.00 / 013299, LUIZ ERNANI BARBOSA DA COSTA, 7.50 / 016751, LUIZ FELIX GOMES NETO, 6.50 / 017110, LUIZ FERNANDO ARAUJO E SOUZA, 6.75 / 000631, LUIZ FERNANDO GONCALVES DIAS, 6.50 / 015098, LUIZ FERNANDO MONTEIRO, 6.50 / 010799, LUIZ FERNANDO PAIVA REIS, 7.25 / 007251, LUIZ FERREIRA DO NASCIMENTO NETO, 6.75 / 019255, LUIZ FLAVIO DE ALMEIDA OLIVEIRA, 6.75 / 010443, LUIZ FLAVIO MIZOZOE DE AMORIM, 6.75 / 025491, LUIZ GONZAGA OLIVEIRA ARAUJO, 6.25 / 014489, LUIZ GUILHERME DE SOUZA FREITAS, 6.25 / 013062, LUIZ JOSE NUNES DE AMORIM JUNIOR, 6.75 / 001733, LUIZ NONATO LOPES DE OLIVEIRA, 7.50 / 019946, LUIZ OTAVIO BORGES NEVES, 7.25 / 024861, LUIZ OTAVIO VIEIRA DA SILVA, 6.00 / 025781, LUIZ PAULO PEREIRA MONTEIRO, 7.50 / 016276, LUIZ RENATO MACHADO LOPES, 7.75 / 018696, LUIZ ROBERTO DIAS DOS SANTOS, 6.00 / 014404, LUIZ UBIRAJARA PAES DA CONCEICAO, 7.50 / 013857, LUIZA DE NAZARE PEREIRA HENDERSON E SILVA, 7.00 / 001976, LUIZA MARIA MONTEIRO DE LEO, 6.25 / 016179, LUIZOMAR SANTOS DA COSTA, 6.75 / 002230, LUMA FLAVIA JOSINO MARTINS, 6.25 / 018049, LUNILDE LOPES DE AZEVEDO, 8.00 / 000296, LUPERCINIO SERGIO LIMA DE OLIVEIRA JUNIOR, 8.00 / 009986, LUZENIRA MARIA ROCHA ALVES, 6.00 / 014883, LUZIA DE SOUZA RAIOL, 7.00 / 023855, LUZIA LIMA DOS SANTOS, 6.50 / 016204, LUZIA PEREIRA DA SILVA, 6.75 / 004397, LYLIA PAULA FONSECA BATISTA, 7.50 / 005514, MABRIZA VIEIRA FROTA LIMA, 6.75 / 013861, MACKSON PEREIRA LOBATO, 7.00 / 026431, MADLENE NUNES CARDOSO, 6.25 / 013504, MADSON CESAR CERQUEIRA SOUSA, 7.75 / 015570, MADSON DIEGO ROCHA DA SILVA, 8.25 / 006643, MADSON JOSE NASCIMENTO QUARESMA, 6.75 / 000167, MADSON NOGUEIRA DA SILVA, 8.00 / 021272, MAELY BARBOSA DA CRUZ, 6.50 / 001447, MAGALI DE FATIMA TRINDADE REIS, 7.00 / 022701, MAGALI SIMOES SILVA FAGUNDES, 6.75 / 000813, MAGDA DOS SANTOS SARAIVA, 6.75 / 014251, MAGDA

PORTAL GONCALVES, 6.50 / 011772, MAGNA GREICY BARROSO PIMENTEL, 6.50 / 011141, MAGNOLIA PEREIRA MEDRADO GONCALVES, 6.25 / 009792, MAIK DE MELO NOGUEIRA, 6.00 / 007716, MAIKENN EMANOEL SANTOS DE SOUZA, 6.25 / 002210, MAIKSON OLIVEIRA PEREIRA, 6.50 / 017633, MAIRA DE PAULA DO ESPIRITO SANTO, 6.00 / 015090, MAIRA GONCALVES MACEDO, 6.00 / 015034, MAIRA REGINA FARIAS MACIEL, 8.25 / 025037, MAIRA SILVA TUPINAMBA, 7.00 / 012896, MAIRLA BRUNA LIMA DO NASCIMENTO, 6.25 / 023235, MAISSA ASSUNCAO DA COSTA, 8.00 / 020868, MALCO MORAES DA LUZ, 8.00 / 006184, MANOEL AIRES NETO, 7.50 / 009541, MANOEL ARMANDO DA SILVA NETO, 6.00 / 006213, MANOEL ATAIDE MOREIRA JUNIOR, 6.50 / 018065, MANOEL DA COSTA AZEVEDO JUNIOR, 6.25 / 018232, MANOEL DANIEL ALBINO ROSA, 8.75 / 024871, MANOEL DE JESUS FERREIRA BORGES, 7.00 / 015708, MANOEL DE JESUS PALHETA ARAGAO FILHO, 6.75 / 009672, MANOEL FARIAS RODRIGUES, 7.00 / 000025, MANOEL FELIPE FARIAS TAVARES VALLE SOUZA, 7.75 / 026555, MANOEL FRANCA LOPES DA SILVA JUNIOR, 6.75 / 026969, MANOEL JUCIVALDO DE SOUSA, 7.25 / 006342, MANOEL NAZARENO SILVA DE OLIVEIRA, 7.00 / 015279, MANOEL SAMUEL DA CRUZ NETO, 7.50 / 003401, MANOEL PORTUGAL FAIAD FREITAS, 7.75 / 017479, MANUEL IGOR DA SILVA SANTOS, 6.75 / 017509, MANUELE FERREIRA DA SILVA, 7.00 / 013832, MANUELLA RIBEIRO VIANA SILVA, 7.75 / 018324, MARA ILZA DAMASCENO LIMA, 6.50 / 017449, MARA INES DA SILVA MARTINS, 6.75 / 004815, MARA ISABEL MORAES DE OLIVEIRA, 7.00 / 014794, MARA JULIA ANDRADE MONTEIRO, 6.00 / 026448, MARAISA NEVES SENA DOS REMEDIOS, 7.75 / 021920, MARCEL ELOY DE LIMA CARDOSO, 8.75 / 014553, MARCELA DA SILVA ARAUJO, 6.00 / 008915, MARCELA DA SILVA CRUZ, 6.25 / 000739, MARCELA DE GUAPINDAIA BRAGA, 8.75 / 003629, MARCELA DE JESUS PINHEIRO, 7.50 / 015801, MARCELA DE SOUZA SANTOS, 6.00 / 021762, MARCELA JOICY ROCHA MARTINS, 7.50 / 023058, MARCELA RIBEIRO AGUIAR DA SILVA, 6.50 / 009351, MARCELA RODRIGUES DE SOUZA, 6.75 / 015411, MARCELE ADRIANA OLIVEIRA PENA, 6.50 / 013864, MARCELIA NUNES DE OLIVEIRA, 6.50 / 002919, MARCELIA SANTOS DA SILVA DOS SANTOS, 6.75 / 016309, MARCELLA LACERDA MOURA, 9.00 / 011969, MARCELLE AMORIM DA SILVA, 6.75 / 024290, MARCELLE FERNANDA SANTOS CORREA, 7.25 / 019709, MARCELLE LUCIA EIRADO DE CASTRO AMBE, 6.25 / 026450, MARCELLI DE CASSIA MONTEIRO SANTA BRIGIDA, 8.00 / 023380, MARCELLI LIMA BRAGA, 6.25 / 021851, MARCELLO ALEXANDRE CARVALHO DE LIMA, 6.50 / 014032, MARCELLO LUCIA ANDRADE WANZELER, 7.00 / 026753, MARCELO ADRIANO DE OLIVEIRA LOURENCO, 8.25 / 014173, MARCELO AMARAL TEIXEIRA, 8.00 / 008659, MARCELO ANDRE MOTA CAVALCANTE, 6.50 / 000837, MARCELO ARAUJO DE QUEIROZ, 7.50 / 009145, MARCELO ASSUNCAO DOS SANTOS, 6.75 / 021008, MARCELO BELLEZA DE FREITAS, 7.75 / 013455, MARCELO BEZERRA COUTO, 6.75 / 001525, MARCELO CARDOSO ALMEIDA, 6.50 / 002148, MARCELO DA COSTA MOREIRA, 6.00 / 012873, MARCELO DA COSTA TAVARES, 8.25 / 005618, MARCELO DA SILVA BAIA, 7.75 / 008499, MARCELO DE ALMEIDA CAVALCANTE, 8.25 / 018809, MARCELO DE NAZARE FERREIRA, 6.50 / 003831, MARCELO DIEGO BEZERRA VIEIRA, 6.75 / 005627, MARCELO E SILVA VIANA, 6.00 / 016008, MARCELO FERREIRA RODRIGUES, 6.00 / 008543, MARCELO FONSECA MONTEIRO, 7.75 / 017469, MARCELO FRANCA VELOSO, 7.25 / 020236, MARCELO FRANCISCO TEOTONIO OLIVEIRA, 6.50 / 003034, MARCELO GADELHA MACHADO, 7.25 / 005022, MARCELO GERALDO COSTA FRANCA, 6.50 / 005401, MARCELO GLEDSON DA SILVA REBELO, 6.25 / 016702, MARCELO GOMES SILVA, 7.25 / 011940, MARCELO HENRIQUE DE AZEVEDO DOS SANTOS, 6.00 / 025687, MARCELO KATSUYOSHI FUJISHIRO, 7.75 / 008682, MARCELO LEAL GOMES, 6.50 / 016452, MARCELO LEAO DA COSTA, 7.50 / 014318, MARCELO LISBOA PEREIRA, 6.25 / 018898, MARCELO MARINHO DE LEMOS, 6.50 / 024946, MARCELO NEVES RODRIGUES, 6.50 / 009736, MARCELO NOVOA DE QUEIROZ CHAVES, 6.00 / 007370, MARCELO OTAVIO FERREIRA DE SOUZA, 8.25 / 021793, MARCELO PINTO DE ALMEIDA MENEZES, 7.00 / 014141, MARCELO REIS SENA, 7.50 / 013589, MARCELO RICARDO SOUZA SIQUEIRA, 7.25 / 017385, MARCELO ROCHA DE MORAES, 6.75 / 009072, MARCELO RODRIGO DA SILVA PANTOJA, 7.00 / 020501, MARCELO SANTANA CAMACHO, 8.25 / 025433, MARCELO SOARES TUPINAMBA, 7.00 / 007575, MARCELO VICTOR HUGO BRITO PINHEIRO, 8.25 / 000966, MARCELO DE NAZARE ALVES DA SILVA, 6.75 / 014109, MARCIA ANDREA BARBOSA COSTA, 8.00 / 006204, MARCIA ANDREA MARTINS OHASHI, 8.00 / 012452, MARCIA ANGELICA DA COSTA SALLES, 7.25 / 024043, MARCIA BEZERRA OLIVEIRA, 7.25 / 009250, MARCIA CATARINA SANTOS RIBEIRO, 8.25 / 015871, MARCIA CRISTINA ALEIXO MORAES, 6.25 / 019544, MARCIA CRISTINA DE MIRANDA PALHETA, 6.50 / 000233, MARCIA CRISTINA DO NASCIMENTO AIRES, 8.00 / 019406, MARCIA CRISTINA DOS SANTOS SILVA, 6.75 / 001113, MARCIA CRISTINA NASCIMENTO TRINDADE, 6.50 / 021314, MARCIA CRISTINA OLIVEIRA TAVARES, 6.50 / 024741, MARCIA CRISTINA PEREIRA DOS SANTOS, 7.50 / 003740, MARCIA CRISTINA TRINDADE DOS SANTOS, 8.00 / 007053, MARCIA DA GLORIA CORREA CARVALHO, 6.50 / 020330, MARCIA DANIELLE SOUSA DOS ANJOS, 7.25 / 014945, MARCIA DE JESUS DA GAMA ROCHA, 6.75 / 025866,

MARCIA DE JESUS DOS SANTOS LOBATO, 7.25 / 017342, MARCIA DE NAZARE LIMA MARQUES, 6.75 / 006165, MARCIA DO SOCORRO VEIGA GONCALVES, 7.00 / 012417, MARCIA ELENA TEIXEIRA DA COSTA, 6.50 / 015859, MARCIA FONSECA FRANCA, 7.25, pne / 006681, MARCIA FONTES DA SILVA, 8.25 / 000162, MARCIA GISLENE GOMES PEREIRA, 8.25 / 026704, MARCIA HAYDEE COSTA E COSTA, 6.00 / 003271, MARCIA JULIENY BRAGA DA SILVA, 7.75 / 020634, MARCIA KELLI GONCALVES DE OLIVEIRA, 6.50 / 018030, MARCIA LUZIA CARDOSO DOS SANTOS, 6.25 / 013205, MARCIA MAGALI GARCA MONTEIRO, 6.25 / 012823, MARCIA MAITE OLIVEIRA DE BRITO, 6.50 / 019902, MARCIA MARIA LIBONATI BATISTA, 6.75 / 006668, MARCIA MARIA NUNES RODRIGUES DE OLIVEIRA, 8.00 / 009186, MARCIA MELO DA SILVA, 8.50 / 018839, MARCIA MORAES DE OLIVEIRA, 7.50 / 017330, MARCIA NAMI ENDO SOUZA, 7.25 / 009944, MARCIA NASCIMENTO GONCALVES, 7.25 / 003477, MARCIA ODETE RODRIGUES RABELLO, 6.50 / 000532, MARCIA PATRICIA DE ALMEIDA GOMES, 6.75 / 025206, MARCIA REGINA LIMA FERREIRA PASTANA, 6.00 / 003136, MARCIA REGINA REGO CASTRO, 7.50 / 015618, MARCIA RENATA BORGES GONCALVES DE SOUZA, 7.25 / 021766, MARCIA ROSANE RAIOL BRAGA, 6.25 / 007589, MARCIA SANTOS E SANTOS, 7.25 / 024375, MARCIA SOCORRO FRANCA DE SANTANA, 6.75 / 017279, MARCIA VALERIA GOMES DA SILVA, 6.50 / 024761, MARCIA VALERIA MARINHO BATISTA, 7.75 / 026282, MARCIA VANESSA FEITOSA MIRANDA, 6.50 / 018127, MARCIA CRISTINA SANTOS PEREIRA, 7.50 / 013863, MARCIANE DE JESUS COSTA RIBEIRO, 7.00 / 003654, MARCIANNE DE NAZARE MIRANDA COSTA, 7.75 / 017401, MARCICLEIDE DE LOURDES PEREIRA DO VALE, 6.50 / 003447, MARCIELE CRISTINA NASCIMENTO DA SILVA, 6.25 / 000588, MARCILENE CRISTINA FERREIRA TAVARES, 6.50 / 006018, MARCILENE DE NAZARE RODRIGUES DO NASCIMENTO, 6.00 / 000371, MARCILENE DO SOCORRO DA SILVA MACIEL, 7.50 / 021313, MARCILENE DO SOCORRO PALHETA SOEIRO, 7.25 / 026818, MARCILENO SARAIVA MONTEIRO, 7.25 / 015715, MARCINETE COSTA BRAGA, 6.50 / 000157, MARCIO ALEXANDRE ARAUJO MAIA, 7.00 / 010041, MARCIO ANDRE ASSUNCAO DA COSTA, 7.50 / 023386, MARCIO ANDRE CABRAL NASCIMENTO, 7.00 / 010923, MARCIO ANDRE DE SOUZA SANTOS, 7.25 / 007288, MARCIO BARRETO MAGALHAES, 6.00 / 011925, MARCIO BARROS SANTIAGO, 7.25 / 015579, MARCIO CARNEIRO DA SILVA, 7.00 / 015202, MARCIO CRISTIANO DE SOUZA FERREIRA, 6.25 / 021667, MARCIO DIAS DE SENA, 8.00 / 003467, MARCIO ELIAS ALEXANDRIA COSTA, 8.00 / 009054, MARCIO FERREIRA LIMA, 6.25 / 019381, MARCIO JOAO DA CUNHA SARAIVA, 6.25 / 009232, MARCIO JOSIANO COSTA RIBEIRO, 6.50 / 018711, MARCIO LUIS SILVA DE LIMA, 6.50 / 024219, MARCIO MACIEL GONCALVES CERDEIRA, 6.50 / 004115, MARCIO MARCELINO SANTOS SILVA, 7.00 / 022350, MARCIO MARTINS DE BRITO, 7.25 / 010317, MARCIO RONALD DE LIMA GARCIA, 6.25 / 025717, MARCIO RYUICHI KAWAKAMI NAGANO, 6.75 / 004745, MARCIONEI REIS CAMARAO, 7.00 / 018120, MARCO ANTONIO BORGES DO NASCIMENTO, 7.25 / 016348, MARCO ANTONIO BRABO DE JESUS, 8.50 / 008678, MARCO ANTONIO CARDOSO FREIRE, 8.50 / 024764, MARCO ANTONIO DE ALMEIDA MANCIO, 7.00 / 014336, MARCO ANTONIO DE LIMA LINHARES, 7.75 / 024873, MARCO ANTONIO GARCIA MARTINS, 7.75 / 007884, MARCO ANTONIO PANTOJA E SOUSA, 6.50 / 019502, MARCO ANTONIO PINHO DINIZ, 6.50 / 005636, MARCO ANTONIO RIBEIRO DOS SANTOS, 7.75 / 000228, MARCO ANTONIO SANTOS DO NASCIMENTO, 7.00 / 019003, MARCO ANTONIO TEIXEIRA DE PAULA, 6.50 / 014668, MARCO AURELIO ABREU MUNIZ, 6.00 / 016935, MARCO AURELIO BASTOS FAVACHO, 7.50 / 016520, MARCOS AFONSO ALVES VIEIRA, 7.75 / 023066, MARCOS ALEXANDRE BARBOSA VIEIRA, 7.75 / 019682, MARCOS ANDRE GALDUCIO DE SOUZA, 6.50 / 012384, MARCOS ANTONIO DE OLIVEIRA MARQUES, 8.25 / 002742, MARCOS ANTONIO DOS SANTOS SILVA, 7.50 / 016562, MARCOS AUGUSTO BARATA DA SILVA, 6.75 / 023508, MARCOS AURELIO PEREIRA DA SILVA, 7.50 / 014399, MARCOS DIEGO BRITO BARROSO, 6.00 / 000556, MARCOS EDILSON COSTA MARTINHO, 6.75 / 014041, MARCOS EUGENIO MARTINS PEREIRA, 6.25 / 004263, MARCOS FABIANO DE ALMEIDA QUEIROZ, 8.00 / 004895, MARCOS JOSE DA ROSA SARAIVA, 7.00 / 025123, MARCOS JOSE LOBATO FERREIRA, 7.25 / 015998, MARCOS KAZUYOSHI IKEGAMI, 8.00 / 014193, MARCOS LOPES DE MELO, 6.00 / 022208, MARCOS LUIZ FERREIRA RIBEIRO, 7.00 / 024533, MARCOS NASCIMENTO DA TRINDADE, 6.75 / 018320, MARCOS NEGRAO DA SILVA VASCONCELOS, 6.50 / 000968, MARCOS PAULO UCHOA DA SILVA, 7.00 / 006152, MARCOS PEDRO DE ALMEIDA PEREIRA, 7.25 / 012713, MARCOS RENATO MACEDO FARIAS, 6.75 / 004934, MARCOS ROBERTO DE SOUZA ASSUNCAO, 6.75 / 000277, MARCOS ROBERTO NASCIMENTO DA SILVA, 6.50 / 008623, MARCOS ROBERTO PEREIRA DE CASTRO, 7.00 / 019298, MARCOS ROBERTO SARAIVA PINHEIRO, 7.50 / 026926, MARCOS VALERIO LIMA FERNANDES, 7.25 / 000865, MARCOS VINICIUS NORONHA, 7.25 / 008979, MARCOS VINICIUS DE OLIVEIRA MELO RIBEIRO, 6.00 / 006080, MARCOS VINICIUS DE SOUZA BRASIL, 8.00 / 007182, MARCUS NASCIMENTO BASTOS, 6.00 / 019246, MARCUS VINICIUS DA SILVA ALEIXO, 8.50 / 010350, MARDONIO WELLINGTON FROTA OLIVEIRA, 6.75 / 018369, MARESSA TAINA CARVALHO COSTA, 6.50 / 022939, MARGARETE CAMPOS DA SILVA, 6.00 / 010908,

MARGARETH DA CONCEICAO ALCANTARA, 6.00 / 018781, MARGARETH DO SOCORRO TAVARES DA SILVA, 7.25 / 012480, MARGARETH FERREIRA DA FONSECA, 7.00 / 011428, MARGARETH GLORIA DA COSTA PALHETA, 6.50 / 013249, MARGARETH MARIA GARCIA JORGE, 7.50 / 009219, MARGARIDA CARDOZO DE SOUSA, 6.00 / 006803, MARGARIDA MARIA DE SOUSA ALVES, 7.50 / 026400, MARIA DO SOCORRO RODRIGUES FERREIRA, 6.25 / 019780, MARIA ADALZISA TENORIO DE FARIAS, 7.00 / 019437, MARIA ADRIENE FRANCO SANTANA, 6.50 / 000449, MARIA ALCIONE DA COSTA RESQUE, 6.75 / 003697, MARIA ALICE PINHEIRO SAULNIER DE PIERRELEVEE, 7.25 / 024529, MARIA AMELIA BASTOS ALMEIDA, 6.50 / 008729, MARIA AMELIA DOS SANTOS SILVA, 6.25 / 001948, MARIA ANGELICA MORAES DA SILVA, 8.00 / 020064, MARIA ANTONIA MONTEIRO DA COSTA DOS SANTOS, 7.00 / 023239, MARIA ANUNCIACAO DA CRUZ ALMEIDA, 6.50 / 013883, MARIA ARMINDA DE CARVALHO MELLO REBOUCAS, 6.50 / 019043, MARIA ASSUNCAO COIMBRA PANTOJA, 6.00 / 016062, MARIA AUXILIADORA DIAS PALHETA, 7.25 / 011610, MARIA AUXILIADORA HENRIQUE GOMES, 6.00 / 005163, MARIA BEATRIZ VIEIRA DA SILVA, 7.50 / 016136, MARIA BETANIA DOS REIS MOURA CORREA, 6.75 / 004907, MARIA BETANIA LISBOA MARTINS, 6.25 / 004849, MARIA CANDIDA BARROS DE MENEZES, 7.25 / 009654, MARIA CANDIDA LIMA DE SOUSA, 6.75 / 005511, MARIA CECILIA DA SILVA ASSUNCAO, 6.25 / 001094, MARIA CELESTE SANTOS QUINTAL, 7.00 / 020645, MARIA CELIA FRANCA DOS ANJOS, 7.00 / 001242, MARIA CLARA FERREIRA DE CARVALHO, 8.25 / 002930, MARIA CLARA OLIVEIRA PAULO, 8.50 / 002989, MARIA CLARISSE DOMINGUES PIMENTEL, 7.00 / 021881, MARIA CLESE ALVES DA SILVA, 6.00 / 022728, MARIA CONCEICAO DA SILVA FERREIRA, 6.75 / 003081, MARIA CONCEICAO SANTOS SEABRA, 6.50 / 008901, MARIA CRISTIANE MIRANDA BRAGA, 7.50 / 015799, MARIA CRISTIANE SA DA CUNHA, 6.00 / 001214, MARIA CRISTINA CORDEIRO LOPES, 7.75 / 014920, MARIA CRISTINA DO COUTO SILVA, 7.00 / 002886, MARIA CRISTINA DOS SANTOS FONSECA, 6.50 / 015506, MARIA CRISTINA MARQUES NASCIMENTO, 6.75 / 015657, MARIA CRISTINA PINHEIRO DE SOUZA, 6.00 / 010415, MARIA CRISTINA SANTANA LEO, 8.00 / 026053, MARIA CRISTINA SODRE FERRAZ, 7.25 / 015471, MARIA DA CONCEICAO DA SILVA DIAS, 6.50 / 023730, MARIA DA CONCEICAO DE SOUSA VIEIRA, 7.50 / 025071, MARIA DA CONCEICAO DOS SANTOS RODRIGUES, 7.50 / 006217, MARIA DA CONCEICAO FARIAS DA SILVA, 6.75 / 012281, MARIA DA CONCEICAO NUNES OLIVEIRA, 6.50 / 003904, MARIA DA CONCEICAO PINHEIRO DE ALMEIDA, 7.50 / 003947, MARIA DA CONCEICAO RODRIGUES E SILVA, 6.50 / 014959, MARIA DA CRUZ VIEIRA MONTEIRO NOBRE, 6.00 / 022659, MARIA DA GALILEIA SILVA REPOLHO, 6.00 / 013760, MARIA DA LUZ SILVA, 6.75 / 008292, MARIA DA PENHA RABELO FURTADO, 6.00 / 017459, MARIA DANIELA DE OLIVEIRA, 7.00 / 000115, MARIA DARLENE LAMEIRA SODRE OLIVEIRA, 6.25 / 018724, MARIA DAS DORES OLIVEIRA MELO, 6.25 / 010351, MARIA DAS DORES PIMENTEL DAMASCENO, 6.50 / 024718, MARIA DAS GRACAS DAMASCENO, 6.00 / 006312, MARIA DAS GRACAS GEBER, 6.75 / 023518, MARIA DAS GRACAS LUCENA CAMPOS, 6.00 / 012173, MARIA DAS GRACAS PEREIRA SA DO NASCIMENTO, 7.00 / 022889, MARIA DAS NEVES PONTES DA SILVA FREITAS, 6.75 / 018387, MARIA DE FATIMA COSTA DA SILVA, 8.25 / 013449, MARIA DE FATIMA DA COSTA LOPES, 6.00 / 007648, MARIA DE FATIMA DA SILVA BARBOSA, 8.00 / 013501, MARIA DE FATIMA DE OLIVEIRA LOPES, 6.00 / 007990, MARIA DE FATIMA DUARTE RIBEIRO, 7.50 / 010980, MARIA DE FATIMA FERREIRA DE MELO, 6.25 / 001578, MARIA DE FATIMA RODRIGUES ALVES, 6.25 / 002986, MARIA DE FATIMA TAVARES CRUZ, 7.25 / 014273, MARIA DE JESUS BARBOSA DOS SANTOS, 7.00 / 011834, MARIA DE LOURDES DE SOUSA NUNES, 6.50 / 017181, MARIA DE NAZARE CRUZ DE OLIVEIRA, 7.75 / 017248, MARIA DE NAZARE DA SILVA LOBATO, 6.50 / 014523, MARIA DE NAZARE DA SILVA RODRIGUES FILHA, 6.00 / 018241, MARIA DE NAZARE FERREIRA DO AMARAL, 7.00 / 007335, MARIA DE NAZARE LIMA CUNHA, 8.00 / 007149, MARIA DE NAZARE MAUES BENTES DE SALES, 7.25 / 001080, MARIA DE NAZARE NAZIAZENO GUIMARAES, 6.50 / 015179, MARIA DE NAZARE OLIVEIRA PEREIRA SOUZA, 6.00 / 009399, MARIA DE NAZARE PINHEIRO MONTEIRO, 6.25 / 016124, MARIA DE NAZARE REIS SILVA, 6.25 / 005871, MARIA DE NAZARE RODRIGUES DA CRUZ, 6.50 / 013138, MARIA DE NAZARE RODRIGUES SANTANA, 7.25 / 005706, MARIA DE NAZARE SANTOS ALVES, 6.75 / 016675, MARIA DE NAZARE SANTOS DO NASCIMENTO, 6.25 / 006343, MARIA DE NAZARETH DE SOUZA MOREIRA, 6.75 / 017995, MARIA DO AMPARO BEIRAO DE SOUZA, 8.00 / 017506, MARIA DO CARMO COSTA ALVES DOS REIS, 7.00 / 017135, MARIA DO CARMO COUTINHO DA COSTA, 6.25 / 014679, MARIA DO CARMO DA CRUZ PEREIRA DO NASCIMENTO, 7.75 / 012972, MARIA DO CARMO DE OLIVEIRA MARQUES, 6.00 / 011183, MARIA DO CARMO FARO DA SILVA, 6.75 / 010672, MARIA DO CEU DOS PRAZERES ROCHA, 7.00 / 020912, MARIA DO P. SOCORRO SIQUEIRA DO NASCIMENTO, 7.00 / 008321, MARIA DO SOCORRO BRITO TRINDADE, 6.25 / 002351, MARIA DO SOCORRO DA CONCEICAO REBELO, 8.00 / 023890, MARIA DO SOCORRO DE ARAUJO, 6.50 / 026889, MARIA DO SOCORRO FERREIRA LIMA, 6.50 / 013829, MARIA DO SOCORRO GUEDES DA SILVA, 7.75 / 005546, MARIA DO SOCORRO MARQUES DE OLIVEIRA, 6.75 /

016671, MARIA DO SOCORRO MARQUES DE SAMPAIO, 6.50 / 007083, MARIA DO SOCORRO MARTINS DOS SANTOS DE OLIVEIR, 7.00, pne / 025295, MARIA DO SOCORRO PEREIRA SILVA, 6.25 / 001687, MARIA DO SOCORRO SANTOS CARTAGENES, 6.75 / 010253, MARIA DO SOCORRO SOUZA NOBRE, 7.00 / 014463, MARIA DO SOCORRO SOUZA SANTOS, 6.25 / 000133, MARIA DO SOCORRO VIEIRA GOMES, 7.25 / 013082, MARIA DOS ANJOS MORAES, 8.75 / 006782, MARIA EDILENA RIBEIRO DE PAULA, 6.75 / 008328, MARIA ELIANA DO SOCORRO DOS SANTOS LOBATO, 7.75 / 024151, MARIA ELIETE FOURO DA SILVA, 6.00 / 019282, MARIA ELIETI SOUZA DA SILVA, 6.00 / 020298, MARIA EMILIA LOBATO ALMEIDA, 6.25 / 003979, MARIA EMILIA VASCONCELOS, 6.50 / 000097, MARIA EPONINA FERREIRA GONCALVES, 8.25 / 024853, MARIA ESTER DA SILVA, 6.00 / 011395, MARIA EUGENIA ROCHA SOUZA, 6.25 / 015586, MARIA EUNICE DA SILVA, 6.75 / 019488, MARIA EUNICE DA SILVA PEREIRA, 6.50 / 009737, MARIA EUNICE DE SOUSA PINTO, 6.00 / 020400, MARIA FRANCIELMA FERREIRA DE FARIAS, 7.00 / 012485, MARIA FRANCILEIDE SANTOS DE ASSIS, 6.25 / 015248, MARIA GABRIELA SOUSA DE OLIVEIRA, 6.75 / 001302, MARIA GELIANE DE SOUZA, 7.50 / 019855, MARIA GLAFIRA DE SOUZA RODRIGUES, 7.25 / 016086, MARIA GORETH PENA DE SOUSA, 6.75 / 000483, MARIA GRACIETE BARBOSA GONCALVES, 6.00 / 009709, MARIA GRACIMEIRE LIRA SANTOS, 6.25 / 018895, MARIA HELENA DA SILVA CORREA, 6.75 / 009948, MARIA HELENA DE JESUS FURTADO SILVA, 7.00 / 009386, MARIA HELENA DE LIMA FERREIRA, 6.50 / 011916, MARIA HELENA MEDEIROS DE MELO, 6.50 / 007902, MARIA IMACULADA CARVALHO PEREIRA, 6.00 / 007729, MARIA INES COSTA DOS SANTOS, 6.25 / 013747, MARIA INES FERREIRA, 6.00 / 022934, MARIA IRACI CUNHA MARQUES, 6.50 / 008372, MARIA IRANI DE OLIVEIRA PAIVA, 6.75 / 002308, MARIA ISABEL SOARES DE BARROS, 6.00 / 009624, MARIA ISAUARA MACHADO DO ESPIRITO SANTO, 6.00 / 006623, MARIA IVANEIDE DE SOUZA ALVES, 6.75 / 018274, MARIA IZABEL DA CONCEICAO FRANCA, 6.75 / 007382, MARIA IZABEL DE SOUZA CRUZ, 7.50 / 007027, MARIA IZAUARA LISBOA SANTOS, 6.75 / 013797, MARIA JACINEIDE DUTRA OLIVEIRA, 6.25 / 012232, MARIA JOSE DA SILVA CORREA AMARAL, 6.50 / 017239, MARIA JOSE DE SOUSA ANDRE, 6.75 / 025069, MARIA JOSE DOS SANTOS ARAUJO, 7.50 / 015609, MARIA JOSE FERREIRA DA COSTA, 6.00 / 013789, MARIA JOSE MAIA GOMES, 7.50 / 026325, MARIA JOSE NACIF DE MELO, 6.50 / 015540, MARIA JOSE RODRIGUES DA COSTA, 7.00 / 008058, MARIA JOSE SOARES MAFRA, 7.75 / 022554, MARIA JOSE TRINDADE TORRES, 7.00 / 001802, MARIA JOSIANE DA SILVA VILHENA CASTRO, 8.00 / 002791, MARIA LEOPOLDINA FERREIRA MOTA, 6.75 / 018171, MARIA LEUDA PINTO VIEIRA, 6.00 / 022986, MARIA LIDUINA DA SILVA PINHEIRO, 7.25 / 007583, MARIA LILIA FERREIRA CHAVES, 6.25 / 017422, MARIA LUCIA BERNARDA DA GRACA, 7.25 / 002776, MARIA LUCIA RIBEIRO FERREIRA, 6.75 / 009688, MARIA LUCIANA DA SILVA CRUZ, 6.75 / 023179, MARIA LUIZA DE LIMA BAENA, 8.00 / 024692, MARIA LUIZA GOMES LEAO, 7.75 / 017136, MARIA LUIZA MENDES DOS REIS, 6.50 / 004172, MARIA MADALENA SOUSA COSTA, 9.00 / 018226, MARIA MARCELA FERREIRA DA SILVA, 6.00 / 004145, MARIA MARINA LIMA GARDUNHO, 6.00 / 017554, MARIA MARLENE MORAES DA SILVA, 7.75 / 004055, MARIA MARTA RAMOS MARTINS, 7.75 / 024829, MARIA MOURA DE ASSIS NETO, 7.25 / 008462, MARIA NAIZE RIBEIRO MACIEL, 6.25 / 023678, MARIA NAZARE BRANDAO DE LIMA, 6.50 / 012648, MARIA NAZARE DE SOUSA, 7.00 / 019053, MARIA ODIANA COSTA DOS SANTOS, 7.25 / 002096, MARIA OLENTINA MADEIRA DOS SANTOS, 7.25 / 025937, MARIA ORLANDINA COSTA LEITE, 6.00 / 002634, MARIA PATRICIA SANCHES DOS SANTOS, 6.25 / 016914, MARIA PAULA ARAUJO NUNES, 7.00 / 014356, MARIA PINHEIRO BARBOSA, 8.00 / 005055, MARIA RAIMUNDA CRUZ, 6.50 / 000824, MARIA RITA CORREA NOGUEIRA DA COSTA, 6.25 / 012532, MARIA RIZOMAR CARDOSO FERREIRA, 6.75 / 015787, MARIA ROSA GUEDES CARDOSO, 6.50 / 018940, MARIA ROSIANE SOUZA DA COSTA, 7.00 / 017156, MARIA ROSILDA DE SOUZA COSTA, 7.50 / 016428, MARIA ROSILENE PEREIRA DE OLIVEIRA, 6.50 / 024944, MARIA SANDRELI OLIVEIRA SALDANHA, 6.75 / 007836, MARIA SIMONE ALMEIDA DOS SANTOS, 7.00 / 017906, MARIA SIMONE SOUZA DE SANTANA, 7.50 / 004350, MARIA SIRLEY DA SILVA, 7.25 / 003565, MARIA SOLANGE COSTA DA SILVA, 6.50 / 018715, MARIA SOLANGE SIQUEIRA BARBOSA, 6.25 / 011133, MARIA STELLA FREIRE NUMAZAWA, 6.25 / 008577, MARIA SUELI BARBOSA CAVALCANTE, 6.25 / 017421, MARIA SUELI DE SOUSA ROCHA, 6.00 / 001064, MARIA TERESA PASSOS DA SILVA, 6.75 / 022224, MARIA VALENA TEIXEIRA GUIMARAES, 6.50 / 002645, MARIA VANESSA FERREIRA DOS SANTOS SILVA, 6.75 / 025843, MARIA VILMA SOUZA OLIVEIRA MAGALHAES, 6.00 / 010217, MARIA VIVIANE MOTA, 6.50 / 018027, MARIA ZEBINA DE JESUS VULCAO DE ANDRADE, 6.25 / 001293, MARIA ZENEIDE OLIVEIRA FARIAS, 6.75 / 005885, MARIA ZONETE FERREIRA NATIVIDADE, 6.50 / 024550, MARIANA AKEMI OIKAWA, 7.50 / 018728, MARIANA DA COSTA VIANA, 6.75 / 016515, MARIANA DA FONSECA VALMONT, 6.50 / 013060, MARIANA NUNES MATOS, 6.25 / 003951, MARIANE MIRANDA, 7.25 / 013862, MARIANNE DOS SANTOS PINTO, 8.25 / 003332, MARIASTELLA SANTIAGO BITTENCOURT, 6.50 / 000589, MARIEL GONCALVES DA SILVA, 7.25 / 003639, MARIELE SOUZA PEGADO

DE SOUSA, 6.00 / 004489, MARIENE BORGES DE SOUZA, 8.00 / 000536, MARILDA ESTUMANO POMPEU DE AZEVEDO, 6.50 / 004182, MARILDA MARIA DA SILVA, 8.00 / 007883, MARILENE COSTA TOCANTINS MALTEZ, 7.25 / 014431, MARILENE GOMES DA SILVA, 6.00 / 002080, MARILENE NASCIMENTO, 7.00 / 008169, MARILIA ESTHER DOS SANTOS LUCAS, 6.75 / 015051, MARILIA GABRIELA DE SENA FARIAS, 7.50 / 018948, MARILIA HELENA FRANCO MEIRELES, 7.75 / 015825, MARILIA NASCIMENTO DE SOUSA, 7.75 / 012418, MARILIA PRISCILA DALMACIO LOBO, 7.75 / 015207, MARILUCI CARLA MENDES CASSIANO, 6.75 / 005142, MARILYN PIEDADE MODESTO, 7.75 / 024817, MARILZA NASCIMENTO DE SOUSA, 7.50 / 010235, MARINA ALVES CHAVES, 6.75 / 008576, MARINA APARECIDA TAVARES DA COSTA, 6.00 / 013584, MARINA DOS SANTOS LEAL, 6.00 / 024778, MARINA LOBATO DOS SANTOS OLIVEIRA, 7.50 / 020386, MARINALVA DOS SANTOS, 6.25 / 014990, MARINEIDE CASSIA DA SILVA FERNANDES, 6.25 / 018827, MARINEIDE FONSECA FERREIRA, 6.50 / 001570, MARINES LISBOA GOMES, 6.00 / 016010, MARINETE DA COSTA MALVINO, 6.50 / 016620, MARINEUDE SOUSA E SOUSA ROCHA, 6.25 / 002387, MARINILDA PEREIRA MESSIAS, 7.75 / 010018, MARIO ALBERTO LAMEIRA, 6.75 / 023144, MARIO ANTONIO DE SENA JUNIOR, 6.25 / 007171, MARIO ANTONIO DE SOUZA MATOS, 6.25 / 005741, MARIO ANTONIO PASSOS DE OLIVEIRA, 7.25 / 001142, MARIO AUGUSTO DE BARROS MELRES, 6.75 / 018568, MARIO EDIR ALMEIDA PALHETA, 6.75 / 026795, MARIO HENRIQUE VALMONT, 8.25 / 019672, MARIO NETO PACHECO ALMEIDA, 6.75 / 019469, MARIO RUBENS NEVES PALHETA, 6.75 / 018876, MARIO SANDRES DE OLIVEIRA NETO, 7.00 / 024696, MARIO SERGIO ANGELIM, 6.50 / 001066, MARIO SERGIO BENTES DOS SANTOS, 8.00 / 022300, MARIO SERGIO RODRIGUES ANGELIM, 7.00 / 008202, MARIO SERGIO SANTOS DA COSTA, 6.25 / 016752, MARIOMAR DE OLIVEIRA RODRIGUES, 6.00 / 017023, MARIONALDO DOS SANTOS PINHEIRO JUNIOR, 6.00 / 006568, MARISA MARANHÃO DIAS, 6.75 / 009138, MARISANTA RIBEIRO PORTILHO, 7.75 / 020288, MARISTELA MENEZES MARTIN DE MELLO, 7.25 / 021765, MARISTER SANTOS DA SILVA, 6.25 / 024146, MARIVANIA DE ALMEIDA CARVALHO, 6.25 / 002059, MARIZA DE NAZARE RODRIGUES DA COSTA, 7.75 / 002301, MARIZA DO SOCORRO RIBEIRO DOS SANTOS, 6.00 / 001524, MARIZEL DO SOCORRO GONCALVES DE LIMA E SILVA, 6.00 / 009913, MARIZETE SANTIAGO DOS SANTOS, 6.50 / 006257, MARIZETE SILVA RODRIGUES, 6.50 / 011115, MARIZETH RODRIGUES DE OLIVEIRA, 6.50 / 014490, MARJORYE PINHEIRO DA COSTA, 6.75 / 017823, MARLENÉ BARBOSA MIRANDA, 6.75 / 012902, MARLENE DO SOCORRO DE BRITO, 6.00 / 006326, MARLENE VASCONCELOS DA SILVA, 7.75 / 008975, MARLETE DO SOCORRO TELES VIANA, 7.75 / 016407, MARLEY SUSY DE SOUZA LEAL PINHEIRO, 6.75 / 001852, MARLI SOBRAL DA SILVA OLIVEIRA, 7.00 / 000939, MARILIZE RUTH ALBUQUERQUE PACHECO, 6.75 / 017495, MARLON JOSE CAMPOS LUCAS, 7.00 / 012470, MARLON WENICIOUS ALMEIDA DE SOUZA, 6.25 / 000215, MARLOUBEN MOREIRA POMBO, 6.50 / 017743, MARLUCIA NEVES RODRIGUES, 7.25 / 015826, MARLUCIA SILVA PEREIRA, 6.75 / 008180, MARLUCIA VULCAO VELOSO, 7.75 / 024740, MARLUCY OLIVEIRA DO NASCIMENTO, 6.00 / 007127, MARLY ADRIANA DAMASCENO RODRIGUES, 7.50 / 005519, MARLY CRUZ AREAS, 7.00 / 025959, MARLY LIMA FREITAS, 6.50 / 003355, MARLY SANTOS GOMES, 6.50 / 013348, MARTA GORETT PAIVA PAMPLONA, 6.25 / 023243, MARTA HELENA LOBO RODRIGUES, 6.00 / 014586, MARTA MARGARETH CID SACRAMENTO, 6.50 / 024734, MARTA ROBERTA DA SILVA RODRIGUES, 7.25 / 005828, MARTA SILVA RODRIGUES, 6.50 / 004892, MARTHA CRISTINA SANTOS TEIXEIRA, 7.75 / 023216, MARTHA GISELLA MARRUAS ALMEIDA, 6.00 / 007931, MARTINHA LOBATO PINTO CORREA, 6.25 / 000988, MARY ANNE DE OLIVEIRA FERREIRA, 7.50 / 009676, MARY HELEN ALMEIDA PEREIRA, 7.50 / 013395, MARYDALVA DA COSTA DO ESPIRITO SANTO, 6.75 / 014980, MARYLANE GIBSON DOS SANTOS REBELO, 7.75 / 013027, MATEUS DOS SANTOS GALUCIO, 6.50 / 006607, MATHEUS NOGUEIRA ALMEIDA, 6.00 / 010653, MAURA CLEIA NASCIMENTO DA SILVA, 7.75 / 019181, MAURA CRUZ CHEPUCH, 6.25 / 000797, MAURA REJANE FERREIRA DE SOUSA, 6.25 / 016198, MAURA SOCORRO MARTINS GUIMARAES ARAUJO, 6.50 / 018606, MAURICIELA ANDRADE GUEDES, 6.50 / 005906, MAURICIO DE JESUS RIBEIRO E SILVA, 6.00 / 024602, MAURICIO DE OLIVEIRA TEIXEIRA, 8.25 / 024615, MAURICIO JOSE MARTINS LIMA, 6.00 / 016273, MAURICIO JOSE RABELO COSTA, 6.25 / 023722, MAURICIO LIMA DA CONCEICAO NETO, 8.00 / 018901, MAURICIO LUIZ LEAO DE ANDRADE, 8.25 / 022947, MAURO AVELAR RIBEIRO, 7.50 / 012034, MAURO CAZEIRO TEIXEIRA, 7.25 / 016137, MAURO CLOVIS GOMES DA SILVA, 7.50, pne / 016458, MAURO DE SOUZA ALVES, 6.75 / 021614, MAURO DOS REIS CAMARA, 6.00 / 012088, MAURO FLORTIANO DA COSTA GARCIA, 6.25 / 012740, MAURO ROBERTO DA SILVA CUNHA JUNIOR, 7.00 / 024015, MAURO SERGIO CARVALHO CARDOSO, 6.75 / 023048, MAURO SERGIO SERRAO PINHEIRO, 6.75 / 008182, MAURY EUDO BARROS PEREIRA JUNIOR, 7.25 / 017798, MAX DA COSTA PARENTE, 7.00 / 008265, MAX KELVIN ASSIS DE VASCONCELOS, 7.25 / 025116, MAX PAULO DA COSTA CORREA, 7.00 / 020635, MAXIMILLIANO DA SILVA MARINHO, 6.75 / 017710, MAYARA CASTRO RIBEIRO, 6.50 / 005298, MAYARA CRISTINA DE MOURA BARRETO, 6.00 / 026854, MAYARA

CRISTINA GOES RIBEIRO, 6.00 / 018306, MAYARA DE OLIVEIRA VIEIRA, 7.75 / 014415, MAYARA OLIVEIRA CARNEIRO MODESTO, 7.50 / 023409, MAYARA RENATA DE OLIVEIRA BRAGA, 6.25 / 013003, MAYARA SANTOS MACIEL, 6.50 / 013767, MAYARA SIMEAO DAS CHAGAS, 7.25 / 026802, MAYARA SUFIANE SOUZA CARMO, 6.75 / 024170, MAYCO DANIN DE LIMA, 6.25 / 003941, MAYCO TADEU VAZ SILVA, 7.00 / 012690, MAYCON LIMA DE OLIVEIRA, 6.75 / 020299, MAYCON SULYVAN BRITO PANTOJA, 6.25 / 013658, MAYKE WILLIAM SANTOS GAMA, 7.00 / 003439, MAYRA ALINE PEREIRA DA SILVA, 7.75 / 007190, MAYRA ARAUJO NOGUEIRA, 7.25 / 006879, MAYRA CRISTINA SILVA FARO, 7.50 / 019224, MAYRA DANNVELY BRANDAO DE SOUZA, 7.25 / 020678, MAYRA HELEN DA SILVA MARQUES, 6.25 / 007326, MAYRA RAFAELLA SOUZA DA FONSECA, 6.25 / 017725, MAYRA TAYANE LUZ DE OLIVEIRA, 6.50 / 003343, MAYSA ALESSANDRA BARBOSA LIMA, 6.00 / 017440, MEG ABUD DE FREITAS, 6.25 / 012842, MEIKO SUELY VELOSO ASSUNCAO, 6.25 / 002780, MEIRE ANE ANDRADE RABELO DA COSTA, 6.00 / 018051, MEIRIELEM LOPES LAMEIRA, 6.50 / 014837, MELQUESEDEQUE DOS SANTOS DUTRA, 6.00 / 026307, MERE FRANCO DE SA, 6.50 / 016599, MERIAN RIBEIRO FORMENTO, 7.25 / 014122, MERY ELEN HOLANDA OLIVEIRA, 6.00 / 019810, MESSIAS COELHO DA ROCHA, 6.00 / 002686, MEYZON DO CARMO CAMPOS, 7.25 / 000342, MICELI REGINA DA SERRA CARDOSO, 7.50 / 017232, MICHAEL RODRIGO OLIVEIRA DA CRUZ, 7.25 / 010156, MICHEL DA COSTA SOUZA, 6.50 / 013806, MICHEL DIOGO DANTAS MOREIRA, 7.25 / 002625, MICHEL TEODORO GONCALVES SOERS, 7.75 / 017201, MICHEL TRINDADE FRADE, 6.25 / 017617, MICHELA CLAUDIANA RABELO LIMA, 8.25 / 020962, MICHELE CARVALHO VELOZO, 7.25 / 010011, MICHELE CASTRO FERREIRA, 6.25 / 002539, MICHELE DE ARAUJO AVELAR, 7.00 / 020022, MICHELE DE PAULA OLIVEIRA RAIOL, 6.75 / 018662, MICHELE DO NASCIMENTO FARIAS, 6.00 / 005945, MICHELE DO SOCORRO SOUZA LIMA, 8.00 / 008387, MICHELE MEDEIROS DE OLIVEIRA, 6.25 / 019883, MICHELE DE SOUZA CARDOSO, 7.25 / 019289, MICHELENE CARDOSO CARVALHO, 7.25 / 023388, MICHELENE DINIZ BARRETO, 7.25 / 017045, MICHELLA DA SILVA MARANHÃO, 6.00 / 008233, MICHELLE ALMEIDA DINIZ, 7.50 / 001949, MICHELLE BRAZ BELMONT, 6.50 / 007339, MICHELLE CRISTINA GAYA TEIXEIRA, 8.25 / 017104, MICHELLE DE NAZARE SALGADO RAMOS, 6.25 / 026583, MICHELLE DE OLIVEIRA KZAM, 6.25 / 016475, MICHELLE DE SOUSA SANTA ROSA, 6.75 / 000473, MICHELLE DO SOCORRO NUNES PINTO CORREA, 8.00 / 003337, MICHELLE DUARTE TEIXEIRA, 7.00 / 016197, MICHELLE JAMILLE GOMES ELLERES, 6.25 / 020973, MICHELLE MIRANDA NASCIMTO, 7.25 / 015640, MICHELLE REGINA DA CONCEICAO FREIRE, 7.25 / 020525, MICHELLE SILVA FORTUNATO, 6.50 / 009848, MICHELLE SOUSA DE OLIVEIRA, 8.25 / 007868, MICHELLY BARBOSA KITAGAWA, 7.75 / 006821, MICHELLY BARBOSA VINAGRE, 8.00 / 004318, MICHELLY FRANCE CARVALHO KZAN, 7.00 / 007613, MICHELY BRUNA BARROSO TOTA, 7.00 / 012262, MICHELY DE OLIVEIRA VIEIRA, 6.50 / 026755, MICHELY DO SOCORRO OLIVEIRA FARO, 7.25 / 011470, MICHELY MARQUES CYSNE, 6.50 / 025061, MIDSON MATOS DAMASCENO, 6.50 / 000430, MIGUEL COSTA SILVA, 6.75 / 008217, MIGUEL FERNANDES GOMES DOS SANTOS, 7.75 / 015613, MIGUEL PACHECO DO NASCIMENTO, 7.00 / 000445, MIGUEL SA DE SOUZA BRITO, 6.25 / 001355, MIKE ROBERTO COSTA LEITE, 6.00 / 018014, MILCA DA COSTA PORTAL, 7.25 / 022817, MILCA OLIVEIRA EVANGELISTA, 6.25 / 008302, MILENA CRISTINA E SILVA DA SILVA, 8.50 / 006192, MILENA DE CACIA DA ROCHA ALVES, 7.25 / 022021, MILENA GOMES RAMOS, 8.25 / 018147, MILENA KELLY DE SOUZA DE ALMEIDA, 6.50 / 017803, MILENA PAULA SANTOS DA SILVA, 6.75 / 009424, MILENA RODRIGUES DA POCA, 7.25 / 024182, MILENE ABINADER, 7.50 / 006889, MILENE GRACIELA DO NASCIMENTO, 6.50 / 015441, MILENE MIRANDA LUCAS, 8.25 / 021454, MILEYD MERCES SOBRAL, 7.00 / 023665, MILLA ISABELLE GELABERT SILVA, 6.25 / 003028, MILTON DARIO DA PURIFICACAO DO VALE JUNIOR, 6.75 / 006297, MILTS ANDREA LOPES DO REMEDIO, 6.00 / 015105, MIQUEIAS DA COSTA SARGES, 6.25 / 010364, MIRIA RAQUEL DIAS DA SILVA, 7.75 / 026808, MIRIAM SOUSA DE SOUZA, 6.00 / 006686, MIRIAM VASCONCELOS DA SILVA, 7.50 / 013405, MIRIAN BARBOSA PAES, 6.50 / 019069, MIRIAN CILENE SOUSA PEDROSO, 6.25 / 015025, MIRIAN CLAUDIA BORGES DA SILVA, 6.50 / 018095, MIRIAN COSTA CARVALHO, 7.75 / 025004, MIRIAN DE MORAES SANTOS, 6.00 / 010308, MIRLANA DA SILVA CARDOSO, 7.00 / 015759, MIRLENE BATISTA SILVA, 6.50 / 002970, MIRLENE TAVARES FURTADO DE PAULA, 6.50 / 022969, MIRTES NUNES MIRANDA, 6.50 / 026094, MISELMA BENVINDO PINHO RODRIGUES, 6.25 / 006621, MISSILEIDE CUNHA DOS PASSOS, 6.00 / 007758, MISSILENE DA CONCEICAO GONCALVES COELHO, 6.00 / 000796, MITHYL ALVES GOMES, 7.00 / 000365, MOACIR IRAN NASCIMENTO MORAES FILHO, 6.50 / 015952, MOISES AUGUSTO MONTE DE BRITO, 8.75 / 014621, MOISES DOS SANTOS DA COSTA, 6.75 / 017058, MOISES FARIAS TAVARES, 8.25 / 012351, MOISES MARTINS TRINDADE, 6.50 / 000063, MOISES SOARES PRAXEDES, 7.75 / 011316, MONICA DE FATIMA OLIVEIRA LEITE, 6.75 / 004241, MONICA DE SOUZA FIGUEIREDO, 7.50 / 014728, MONICA DO SOCORRO RODRIGUES DE OLIVEIRA, 6.75 / 005282, MONICA HELENA LESSA FREITAS, 8.25 / 024875, MONICA MEIRELES FRANCO, 6.25 / 016796, MONICA PATRICIA

DE SOUZA SANTOS, 6.50 / 016654, MONICA REGINA ARAUJO DE CARVALHO, 6.25 / 016168, MONICA RONISE LAMEIRA DE MORAES, 7.50 / 016406, MONICK DO SOCORRO DRAGO DE ARAUJO, 6.75 / 007590, MONIKE DE SOUZA BRASIL, 8.50 / 016727, MONIQUE DAIANE LIMA TEIXEIRA, 7.50 / 013188, MONIQUE DO SOCORRO DE LIMA BRAGA, 7.00 / 018370, MONIQUE ESTER DIAS CORECHA, 6.00 / 020453, MONIQUE GABRIELLY BARRETO DA CRUZ, 7.25 / 005914, MONIQUE GISELLE SOUZA DE OLIVEIRA, 7.00 / 020293, MONIQUE MATOS DA SILVA, 6.00 / 016191, MONISE FERNANDES DE MOURA, 6.50 / 026193, MOSELEY MATOS XAVIER, 6.00 / 001581, MULLER BENJAMIM MENDES, 6.25 / 007579, MURIEL DA SILVA SANTANA, 6.75 / 016657, MURILLO DA SILVA MIRANDA, 7.25 / 006721, MURILO COELHO DE MOURA, 7.50 / 001655, MURILO GONCALVES DE FARIAS, 6.75 / 004831, MURILO SANDERSON GONCALVES DA GAMA, 7.50 / 000259, MYLKSJA JHAKELLINE OLIVEIRA DE LIMA, 6.25 / 003170, MYRIAM DE PAULA MORAIS DA SILVA, 7.25 / 011012, MYRTIS RODRIGUES DE OLIVEIRA, 6.00 / 016768, NADAB BORCEM DOS SANTOS SILVA, 8.00 / 012240, NADIA BETANIA COSTA MEDEIROS, 7.00 / 006455, NADIA CINARA SODRE DA COSTA, 6.75 / 018072, NADIA CRISTINA BARBOSA, 7.25 / 012405, NADIA CRISTINA SILVA DE JESUS, 6.00 / 005518, NADIA DA CONCEICAO SOUTELLO BECHARA, 6.25 / 005229, NADIA DO SOCORRO DE SOUSA LIMA, 6.00 / 012247, NADIA INGRID DO CARMO CARDOSO, 6.50 / 023284, NADIA PATRICIA PINHEIRO DO NASCIMENTO, 6.75 / 002849, NADIA SILVA PEREIRA HOSHINO, 6.75 / 017150, NADIA SOUZA DE OLIVEIRA, 7.75 / 017402, NADIME HABIB DANTAS DE SANTANA, 6.00 / 004972, NAIÁ DANINI RODRIGUES LUCENA, 6.50 / 018848, NAIDE CORDEIRO PACHECO, 7.00 / 017275, NAILTON MARTINS DE OLIVEIRA, 6.00 / 017452, NAIR VIANA FRANCO, 6.25 / 018307, NALDMA NUNES DA SILVA, 6.25 / 000048, NAMY TAVARES CARDOSO, 6.00 / 004880, NANCY FORMIGOSA DE MORAES COSTA, 6.25 / 014869, NARA HELENA MIRANDA DE CARVALHO, 7.25 / 000450, NARA L. SUANO DE FARIAS, 6.75 / 023645, NARA LEOPOLDINA LOBATO DE SOUZA, 6.75 / 001078, NARA LIANE MODESTO, 6.50 / 022387, NARA REGINA SILVEIRA RODRIGUES, 7.00 / 004100, NARACI LEISE FURTADO QUEIROZ, 7.25 / 000599, NARCISO FEITOSA DE OLIVEIRA, 7.75 / 011308, NARJARA BRANDAO E SILVA, 6.75 / 008988, NATACHA TAYANA CASSEB DE LIMA HOLANDA, 6.25 / 000485, NATAL DE MELO PROGENIO, 6.25 / 009719, NATALIA AMANDA DE LEMOS PEREIRA, 7.00 / 013517, NATALIA BAIÁ DE SOUZA, 7.25 / 001842, NATALIA CRISTINA PINHO DA COSTA, 7.00 / 022374, NATALIA DARRYER DOS SANTOS TORRES, 7.50 / 005367, NATALIA DE JESUS OLIVEIRA MONTEIRO, 6.75 / 002862, NATALIA GOMES PINTO, 6.00 / 004552, NATALIA HABIB DANTAS DE SANTANA, 7.25 / 022994, NATALIA KALENY NASCIMENTO MARTINS, 6.00 / 010490, NATALIA NAZARE DE MACEDO BARROS, 7.75 / 018252, NATALIA RUSSTIELY PAIVA DE SOUZA, 6.75 / 006771, NATALY COSTA PINHEIRO, 6.50 / 014437, NATANAEL CORREA CALCAGNIO, 7.00 / 003837, NATANY RENATA PEREIRA PAES, 6.00 / 026239, NATASHA LENIN COSTA BITENCOURT, 7.50 / 017697, NATASHA ROCHA VALENTE, 7.75 / 011553, NATASHA SILVA NORONHA, 6.25 / 026143, NATHALIA DA SILVA ALVARES, 8.00 / 007495, NATHALIA ESTRELLA DE CASTRO, 7.75 / 012575, NATHALIA SANTOS DE LIMA, 6.50 / 008932, NATHALIA SILVA BRITO, 7.00 / 003118, NATHALYA DA ROCHA MACIEL, 6.00 / 002141, NATHANIELE DE CARVALHO MONTEIRO, 6.25 / 016858, NATHANNE DE JESUS RODRIGUES PORTO, 7.75 / 018342, NAYARA DE NAZARE ALVES DO ROSARIO, 6.25 / 009345, NAYARA GUIMARAES DE FIGUEIREDO, 7.50 / 024782, NAYARA MACHADO DOS SANTOS, 6.25 / 024672, NAYARA MIRANDA DA PAIXAO, 8.00 / 016891, NAYARA MODESTO DA CONCEICAO, 6.00 / 016045, NAYARA ROBERTA BATISTA CAVALCANTE, 6.25 / 026347, NAYARA TERESINHA DA SILVA BARROS, 6.75 / 024398, NAYHA MORGANA CALIXTO DE ABREU, 6.50 / 025006, NAYYARA OLIVEIRA DA SILVA, 6.75 / 012670, NAZARE DO SOCORRO GUIMARAES LOUZEIRO, 6.00 / 005301, NAZARE DO SOCORRO SILVA DA SILVA, 7.25 / 010009, NAZARE DOS ANJOS RIBEIRO, 7.25 / 000073, NAZARETH CRISTINA CORREA VIEIRA, 8.00 / 014310, NAZIRA NASCIMENTO PRINCE ASSUNCAO, 6.00 / 004128, NEIBE LIANI FURTADO QUEIROZ, 7.75 / 021303, NEIVA DA SILVEIRA PONTES, 6.25 / 001924, NELCILENE COELHO LIMA, 7.25 / 026418, NELCY AQUINO PINHEIRO, 6.75 / 011214, NELCY DO SOCORRO COSTA, 6.25 / 008018, NELIA PAULA COSTA SANTOS, 7.75 / 012191, NELIANE MARIA PALHETA CARDOSO, 6.75 / 022539, NELIVELTON GOMES DOS SANTOS, 6.75 / 007407, NELMA DANIELE MACHADO BORGES BARROS, 6.75 / 013772, NELSON DA SILVA ANDRADE JUNIOR, 6.00 / 024800, NELSON DA SILVA LOBO, 7.00 / 014029, NELSON ELIAQUIM CARNEIRO PIMENTEL, 8.00 / 006696, NELSON MACHADO DO NASCIMENTO, 6.00 / 012570, NEMUEL NUNES DA SILVA COSTA, 6.50 / 003738, NEOLINDA ROCHA BARGAS, 7.25 / 017198, NESTOR AUGUSTO RODRIGUES, 6.25 / 026525, NEUDER DO CARMO FILOCREAO BARATA, 7.25 / 014252, NEUMIRA GERALDO DE LIMA, 6.00 / 019423, NEURIVANA RIBEIRO SOUZA, 6.50 / 011771, NEUSALINA SILVA DA CONCEICAO, 8.00 / 020745, NEUSILENE DA COSTA MONTEIRO, 6.50 / 001593, NEWTON JUNIOR FERREIRA DA SILVA, 7.00 / 007694, NEYLA TAIANE CIDADE DE SOUZA, 7.50 / 017412, NEYLIANE GONCALVES DA SILVA, 7.50 / 002956, NEYRISVALDO COSTA SOARES, 6.25 / 000479, NICELEIA

MURIBECA DA CRUZ, 8.00 / 015986, NICELMA LUCIA LIMA DE OLIVEIRA, 8.25 / 000492, NICELY BORGES FAGUNDES, 8.00 / 019632, NICOLE ALVES SA, 6.25 / 026892, NIDIA VANESSA DA COSTA MORAES, 7.50 / 004490, NIELSEN REZENDE LOPES, 7.50 / 017583, NIELSON FERNANDO TOME DA SILVA, 7.25 / 003056, NILCE KELEN MARTINS CARNEIRO, 7.00 / 021689, NILCILENE DA SILVA BORGES, 6.25 / 016501, NILCILENE DE CARVALHO MOREIRA, 7.50 / 023710, NILDO PINTO RODRIGUES, 8.00 / 023480, NILMA CABRAL CELESTINO, 7.00 / 000583, NILMA DA SILVA SOUZA, 6.00 / 000298, NILO MARIO SOARES FERREIRA, 6.00 / 022832, NILSINEY DA COSTA SIMOES, 7.25 / 018304, NILSIVAN ALVES DA PAIXAO, 6.75 / 026890, NILSON KEN SHIMAKAWA, 6.25 / 002470, NILSON MESQUITA DIAS, 7.50 / 019137, NILTON LUIZ DOS SANTOS COSTA, 7.75 / 011034, NILTON MARIO REIS GARCIA, 6.25 / 013678, NILTON SERGIO MARTINS CARVALHO, 7.75 / 000602, NILZIANE DE SOUZA DIAS, 6.75 / 018681, NIRAVETE BATISTA DOS SANTOS, 6.50 / 012695, NISIANE TENORIO GOMES, 6.25 / 004378, NIURA XAVIER DO NASCIMENTO, 6.50 / 016427, NIVALDO PERI DA SILVA NAVEGANTES FILHO, 6.75 / 014997, NIVEA MARIA FARIAS FERREIRA, 6.25 / 010149, NIVIA BERNA DA SILVEIRA CORREA, 8.25 / 002280, NIVIA MARIA SOARES VIANA, 7.75 / 015751, NOELI SANDRA CORREA BORGES, 7.25 / 025338, NOEMIA CRISTINA SALLES ANJOS, 6.75 / 005337, NORMA GRAZIELE TEIXEIRA BRAGA, 7.75 / 006096, NORMACY HUET VIANA DE OLIVEIRA, 8.25 / 002638, NUBIA CRISTINA RODRIGUES MALATO, 6.75 / 010952, NUBIA MAYARA DIAS DA SILVA, 6.00 / 013514, NUBIA RAFAELA DE CAMPOS ESPINDOLA, 6.50 / 023896, NUBIANE RODRIGUES RIBEIRO, 6.00 / 012226, OBEDE RODRIGUES CARDOSO, 6.00 / 015864, OCILENE DE CASSIA SILVA DO VALE, 6.75 / 004259, OCILENE MARIA GONCALVES SILVA, 7.25 / 019428, OCIONE MARIA SILVA DO CARMO, 6.25 / 024419, OCIONES MAGNO DA SILVA ALFAITA, 7.75 / 011173, ODAIR JOSE MESCUOTO CUNHA, 8.75 / 008181, ODALeia MARIA COSTA PEREIRA, 7.00 / 011393, ODEMIR NAZARENO MENINEA LAMEIRA, 7.50 / 016270, ODENILSE RUFFINO DE OLIVEIRA, 7.50 / 013842, ODENISE DO SOCORRO PINHEIRO ROSSI, 7.00 / 019525, ODETE DA SILVA, 7.25 / 007099, ODILEIA QUARESMA FERREIRA, 6.00 / 009403, ODILENE FERREIRA CARDOSO, 7.75 / 024965, ODILON MADYSSON SOUSA COELHO, 6.75 / 004577, ODISSEIA DOMINGUES RIBEIRO, 7.00 / 026822, OFFIR RODRIGUES CARDOSO, 6.00 / 011791, OG CHAGAS COSTA SILVA, 7.25 / 014562, OGILVANIZE RODRIGUES DA SILVA, 7.50 / 014991, OLEYDE CRISTINA ATAIDE BRITO, 8.00 / 002730, OLGA CAROLINE BEZERRA PRAXEDES, 6.00 / 000563, OLGA DOS SANTOS PEREIRA NETA, 7.75 / 011236, OLIVIA CARLA SANTOS DA SILVA, 7.50 / 021200, OLIVIA PEREIRA HONORATO, 6.50 / 026934, OQUEX DE MAGALHAES MACHADO, 6.00 / 000746, ORIVALDO MARIA NEVES RIBEIRO JUNIOR, 6.50 / 017334, ORLANDINA SAMMYRES MINOWA MONTEIRO, 6.75 / 001354, ORLANDO DA COSTA SOARES JUNIOR, 7.00 / 016058, ORLANDO PINTO LEAO, 7.75 / 010539, ORLANDO RAMOS BORGES, 6.50 / 012131, OSIANNE VIEIRA MACHADO, 6.75 / 015544, OSMAR MELO PASCOAL JUNIOR, 7.75 / 001150, OSMAR OSNEIFE ALVES DE LIMA, 6.25 / 016864, OSVALDO BARBOSA DE SOUSA JUNIOR, 6.50 / 017940, OSVALDO BRAGA NETO, 6.75 / 016365, OSVALDO BULCAO FRANCA, 7.00 / 007893, OSVALDO DE SOUSA PEREIRA, 6.00 / 014471, OSVALDO MARQUES DA COSTA JUNIOR, 7.25 / 022386, OSVALDO MESQUITA, 7.50 / 021107, OTAVIO DE MELO PINHEIRO, 6.50 / 022975, OTHILIO GARCIA PRAIA JUNIOR, 6.00 / 001257, OTILENI NASCIMENTO DA SILVA, 7.75 / 006910, OTONIEL FIALHO CAMPOS FILHO, 7.25 / 004618, OZAYDI CAVALCANTE DOS SANTOS, 6.00 / 008207, OZANA MARIA ALVES DE LIMA, 6.00 / 024542, OZELITA ALVES CARDOSO, 6.25 / 024491, OZIEL ARAUJO COSTA FILHO, 6.25 / 009314, PABLO CEZAR SOUSA SOARES, 6.00 / 005257, PABLO RAMON ALVES MOREIRA, 7.25 / 025982, PABLO VINICIUS ALHO BARATA, 6.50 / 017244, PACIFICO AMORIM DE SIQUEIRA JUNIOR, 6.25 / 009125, PALOMA BARBOSA GUIMARAES, 7.75 / 018604, PAMELA DRIELLY SILVA DE OLIVEIRA, 6.00 / 014678, PAMELA JANAINA DA SILVA ROSA, 6.50 / 019252, PAMELA SUELEN CARDOSO ALMEIDA, 6.00 / 001004, PAMELA TAMIRIS CALDAS SERRA DE SOUZA, 6.50 / 009437, PAMELLA LIMA GRELO, 6.75 / 021605, PAOLA BIANCA MIRANDA DUTRA, 6.00 / 021053, PATRICIA AMORIM DAS NEVES, 7.50 / 012576, PATRICIA BARROS LIMA, 7.50 / 021295, PATRICIA BIANCA GOMES SODRE, 6.50 / 018305, PATRICIA CASTRO DA COSTA, 7.00 / 019567, PATRICIA CORDOVIL PINHEIRO, 6.25 / 012168, PATRICIA CORREA LOBATO, 6.75 / 001623, PATRICIA COSTA JALES, 6.50 / 007227, PATRICIA DA CONCEICAO FERREIRA, 6.25 / 017217, PATRICIA DA SILVA GUIMARAES, 8.25 / 017976, PATRICIA DE FATIMA DOS SANTOS FERREIRA, 8.25 / 007662, PATRICIA DE FATIMA MENDES DA CRUZ, 6.50 / 024824, PATRICIA DE JESUS RIBEIRO E SILVA, 6.25 / 001372, PATRICIA DE SOUSA DIAS, 6.75 / 026395, PATRICIA DE SOUZA VILAR, 6.50 / 012667, PATRICIA DO ESPIRITO SANTO CUNHA, 7.00 / 023721, PATRICIA DOS REIS CONDE, 6.00 / 001950, PATRICIA EMANUELLE GAIA DE SANTANA, 6.25 / 023344, PATRICIA EVELYNE CRUZ LOBATO, 6.00 / 008839, PATRICIA FORMIGOSA PINHEIRO, 7.00 / 016750, PATRICIA GOMES DO ESPIRITO SANTO, 7.25 / 000724, PATRICIA HELENA SANTOS CAMPOS, 7.25 / 016175, PATRICIA INEZ CALDEIRA DOS SANTOS CABRAL, 7.25 / 018122, PATRICIA

KELLEN PONTES DA SILVA, 6.50 / 011650, PATRICIA LOPES CORDEIRO, 6.00 / 002785, PATRICIA LORENA BORGES DA PAIXAO, 7.25 / 001473, PATRICIA MARIA PINTO PINA, 8.75 / 019572, PATRICIA MATOS CAVALCANTE, 6.25 / 016235, PATRICIA NASCIMENTO DA SILVA, 7.50 / 005165, PATRICIA NUNES DE OLIVEIRA, 7.00 / 005761, PATRICIA OLIVEIRA DE QUEIROZ SANTOS, 6.00 / 014120, PATRICIA PACHECO DINELLY SIROTHEAU, 6.00 / 010817, PATRICIA PENA NATIVIDADE COSTA, 7.25 / 012942, PATRICIA REIS COSTA, 6.75 / 000166, PATRICIA REIS DE ALMEIDA FERNANDES, 6.50 / 001446, PATRICIA SANTA ROSA FARIAS DOS SANTOS, 7.00 / 016089, PATRICIA SILVA DOS SANTOS, 6.00 / 004599, PATRICIA SIRLENE RIBEIRO DE ARAUJO, 6.25 / 002977, PATRICIA TATIANE SOUZA COSTA, 7.00 / 013988, PATRICIA TOSCANO PEREIRA, 6.75 / 017737, PATRICK DA COSTA ROCHA, 7.00 / 005239, PATRICK QUEIROZ MAZOLI, 6.50 / 007148, PATRICYA HELENA PINHEIRO DOS SANTOS, 6.25 / 019265, PATY FABIOLA MONTEIRO DE BRITO, 6.50 / 008995, PAULA ANTONIA GUERREIRO LIRA, 6.00 / 003142, PAULA ARNAUD RODRIGUES CARVALHO, 7.00 / 025809, PAULA DA SILVA ALVES, 6.25 / 008138, PAULA DANIELA ALVES DUARTE, 6.75 / 005407, PAULA DORIANI DOS SANTOS BORMANN, 6.75 / 004838, PAULA DUARTE MATHIAS, 7.25 / 017914, PAULA FLAVIA DE BRITO BRAGA, 7.50 / 000755, PAULA FRANCLINARA SILVA SAMPAIO, 6.50 / 005075, PAULA FRANCLINETE CORREA AFONSO, 6.50 / 002190, PAULA GISELLE MORAES COLDOVINO, 8.25 / 015847, PAULA JESSICA FERNANDES BRAGA, 6.25 / 017242, PAULA LARISSA COSTA DA SILVA, 6.50 / 014365, PAULA LUZIA MORAES BATISTA, 6.00 / 002270, PAULA REGINA COTTA LANHELLAS, 7.00 / 023953, PAULA ROBERTA DE CARVALHO MONTEIRO, 6.00 / 012059, PAULA VANESSA DA SILVA, 8.50 / 019990, PAULA VANESSA REIS DA SILVA, 6.75 / 003930, PAULA VERONICA NASCIMENTO DA SILVA, 6.75 / 021536, PAULEMY DOS SANTOS NOVAES, 6.25 / 000216, PAULIANA FERREIRA DO NASCIMENTO, 6.00 / 023876, PAULINE EUGRACINA LOPES TAVARES, 6.75 / 001174, PAULO ANDRE DA SILVA COELHO, 6.25 / 011363, PAULO CESAR DAMASCENO DOS SANTOS, 8.25 / 015916, PAULO CEZAR SILVA DE ARAUJO, 7.00 / 019418, PAULO CLAYTON DA COSTA GOMES, 7.75 / 022757, PAULO CLEBER MACIEL MACIEL BATISTA ANDRE, 7.25 / 013042, PAULO DA SILVA CORREA, 6.75 / 019313, PAULO DE TASSIO MORAES VIEIRA, 6.75 / 006573, PAULO EMMANUEL VILHENA MAGALHAES, 6.00 / 024945, PAULO FERNANDO LIMA PALMEIRA, 6.50 / 004238, PAULO FRAN FERNANDES SOUZA, 7.75 / 023644, PAULO HENRIQUE PANTOJA MAGNO, 6.00 / 022320, PAULO JEAN BENICIO DO REGO, 6.50 / 007785, PAULO JOSE AZEVEDO CAMPOS, 7.25 / 025564, PAULO MARCELINO DA SILVA LISBOA, 6.50 / 012484, PAULO MARCELO BARROS SILVA, 6.00 / 016031, PAULO MOISES DA SILVA BARROS, 6.00 / 001025, PAULO OTAVIO GORDO DE SOUZA, 6.75 / 003292, PAULO RAFAEL ALMEIDA DE SOUZA, 6.50 / 017893, PAULO RAIMUNDO OLIVEIRA GOMES, 6.00 / 000310, PAULO RENATO GONCALVES DA SILVA, 8.25 / 004837, PAULO RICARDO DE SOUZA COSTA, 6.75 / 024047, PAULO ROBERTO AZEVEDO DE ALMEIDA, 6.50 / 021226, PAULO ROBERTO DA SILVA MOURA, 6.00 / 000197, PAULO ROBERTO DE MIRANDA LIMA, 7.50 / 017037, PAULO ROBERTO DE OLIVEIRA FERNANDES, 6.25 / 007595, PAULO ROBERTO DE SOUZA LOPES, 7.25 / 000900, PAULO ROBERTO DOS SANTOS GOMES, 8.25 / 017910, PAULO ROBERTO MORAES DE MORAES, 7.00 / 024209, PAULO ROBERTO NUNES DE OLIVEIRA, 6.50 / 020324, PAULO ROBERTO NUNES DUARTE, 7.00 / 016073, PAULO ROBERTO NUNES PEREIRA, 6.00 / 008461, PAULO ROBERTO VALE FRAIHA, 8.50 / 009270, PAULO ROGERIO NASCIMENTO DA COSTA, 6.75 / 011352, PAULO RONALDO CAMPOS SILVA, 6.75 / 022472, PAULO ROSSI LIMA DA SILVA, 6.50 / 013309, PAULO SERGIO BRITO PINHEIRO, 8.25 / 018780, PAULO SERGIO CALVO DE GALIZA JUNIOR, 8.25 / 013496, PAULO SERGIO CORREIA DA SILVA, 6.25 / 025273, PAULO SERGIO COUTINHO DE CARVALHO, 7.25 / 020998, PAULO SERGIO DE FREITAS MENDES JUNIOR, 6.25 / 013622, PAULO SERGIO DE SOUSA FERREIRA, 6.75 / 016039, PAULO SERGIO MORAIS CARDOSO, 7.25 / 016193, PAULO TAYLOR MACIEL DA SILVA, 7.00 / 001119, PAULO VICTOR CONCEICAO LEAL, 7.25 / 025558, PAULO VICTOR DA COSTA RAMOS, 6.50 / 005542, PAULO VITOR DA COSTA OLIVEIRA, 6.50 / 026549, PAULO VITOR DOS SANTOS DE ARAUJO, 7.00 / 023972, PAULO VITOR DOS SANTOS LAVAREDA, 6.00 / 017694, PAULO VITOR SILVA BORGES, 7.50 / 016087, PEDRO DE JESUS COSTA RIBEIRO, 6.50 / 011601, PEDRO CORREA PANTOJA, 6.50 / 009011, PEDRO DA SILVA LIMA JUNIOR, 7.00 / 003137, PEDRO GIOVANI BARBOSA RODRIGUES, 6.25 / 004123, PEDRO HENRIQUE CARDOSO BRAZ, 7.00 / 015580, PEDRO LUIZ SALAME BERREDO REIS, 6.25 / 026139, PEDRO MERCES MENDES, 6.25 / 026627, PEDRO OSVALDO DA SILVA REBELO, 7.00 / 018389, PEDRO PAULO COSTA DE BARROS, 7.25 / 018497, PEDRO PAULO DE SANTANA, 6.75 / 009404, PEDRO PAULO LOPES JUNIOR, 7.25 / 000688, PEDRO PAULO LOUREIRO FERNANDES, 6.75 / 019931, PEDRO PAULO SIQUEIRA FURTADO, 6.00 / 006200, PEDRO REGINALDO CAVALCANTE DE SOUZA, 6.50 / 002798, PERLA GIROUX DA SILVA, 6.25 / 019432, PERLA REGINA FERREIRA LEMOS, 8.00 / 010860, PHILIP GURJAO DA SILVA, 6.75 / 014335, PLACIDA CALANDRINA ALMEIDA, 6.25 / 021863, POLIANA DOS SANTOS ALVES, 6.75 / 007970, POLIANA SANTOS BANDEIRA, 6.00 / 008763, POLIANA SILVA BESERRA, 7.00 / 025363,

POLLYANA DOS SANTOS LOPES, 7.25 / 023604, POLLYANNA DE LIMA MONTEIRO, 7.50 / 019100, PORFÍRIA DE OLIVEIRA MOURA, 8.25 / 004781, PRICILA MOURA DAS CHAGAS, 6.25 / 026031, PRICILLA DE FREITAS SANTIAGO, 7.25 / 026596, PRISCILA ALINE DO NASCIMENTO MIRANDA, 6.50 / 012534, PRISCILA ALVES E SILVA, 6.00 / 018269, PRISCILA COSTA CAMPELO, 7.50 / 013574, PRISCILA CRISTINA DA COSTA, 6.50 / 005269, PRISCILA DE FATIMA DA MOTA BRITO, 6.25 / 026043, PRISCILA DE SOUSA MARQUES, 6.75 / 021581, PRISCILA DO SOCORRO CHAGAS BRITO, 7.00 / 008732, PRISCILA LEITE DA SILVA, 7.25 / 014110, PRISCILA MASTOP PINHO, 6.50 / 011777, PRISCILA MEIRELES JARDIM, 6.50 / 001187, PRISCILA NUNES DE OLIVEIRA, 6.50 / 012564, PRISCILA OLIVEIRA RAMOS, 7.00 / 016466, PRISCILA PEREIRA DE SOUZA, 8.25 / 004990, PRISCILA RODRIGUES CHAVES, 6.50 / 020267, PRISCILA SILVA, 6.75 / 005255, PRISCILLA DE NAZARE SILVA SENA, 6.25 / 017854, PRISCILLA DRIELLE ALVES PEREZ, 7.75 / 021203, PRISCILLA GOES DO NASCIMENTO, 6.50 / 019035, PRISCILLA PAIVA LIMA, 6.75 / 005437, PRISCILLA STEPHANIE BRAZ BELMONT, 6.75 / 019817, QUEZIA BRELAZ SILVA, 7.50 / 022496, RACHEL HENRIQUE T DE MELO RODRIGUES, 7.50 / 013280, RADAMES SOUSA SANTOS, 6.75 / 009063, RAFAEL AMARAL PINESE, 6.25 / 025671, RAFAEL ARCANJO DA SILVA LIMA, 7.00 / 007794, RAFAEL BARBOSA E SILVA, 7.00 / 007465, RAFAEL BENEVIDES DE SOUSA, 6.50 / 016690, RAFAEL BRITO HORA, 6.50 / 019900, RAFAEL CONDE FILGUEIRAS, 6.75 / 008896, RAFAEL COSTA DE OLIVEIRA, 6.75 / 014305, RAFAEL DA COSTA SA, 7.75 / 019230, RAFAEL DA SILVA FERREIRA, 7.00 / 021552, RAFAEL DE OLIVEIRA NOGUEIRA, 7.25 / 016253, RAFAEL DIAS PAIVA, 7.75 / 001159, RAFAEL DOS SANTOS LOPES, 8.00 / 001757, RAFAEL FELIPE MIRANDA CHAGAS, 7.25 / 018256, RAFAEL FERREIRA MODESTO, 7.00 / 003092, RAFAEL GOMES ROSA, 7.75 / 018542, RAFAEL HEIKE FARIAS MODESTO, 6.75 / 006888, RAFAEL HENRIQUE CARVALHO MERICIAS, 8.50 / 023707, RAFAEL JORGE LIMA RODRIGUES, 7.00 / 009829, RAFAEL JOSE BANDEIRA DA PENHA, 6.25 / 021639, RAFAEL JOSE LANOVA FAGUNDES, 6.25 / 009200, RAFAEL LEVY BELEM PINHEIRO, 7.75 / 023815, RAFAEL LOURENCO GARCIA MORAES, 6.75 / 014342, RAFAEL MARTINS LOURENCO, 8.50 / 007810, RAFAEL MAUES FRANCO, 6.00 / 004733, RAFAEL MELO REIS, 7.25 / 012595, RAFAEL MONTEIRO DOS SANTOS, 6.50 / 019735, RAFAEL MONTEIRO EVANGELISTA, 8.75 / 008890, RAFAEL NAGEM DE AZEVEDO, 6.50 / 011826, RAFAEL OLIVEIRA FERREIRA, 7.50 / 022862, RAFAEL PEDROSO DE ALBUQUERQUE ABDUL MASSIH, 7.25 / 025011, RAFAEL PIRES CARDOSO, 6.50 / 008703, RAFAEL RODRIGO FARIAS COSTA, 6.50 / 006704, RAFAEL SOCRATES RODRIGUES GOMES, 7.00 / 012678, RAFAEL SODRE DO VALE, 7.25 / 010944, RAFAEL SOUZA DA COSTA, 7.50 / 016431, RAFAEL TAIANA DE LIMA SALES, 6.50 / 005648, RAFAEL WESLEN DA SILVA CASTRO, 7.75 / 000933, RAFAEL WILLER DE AQUINO SILVA., 6.75 / 004119, RAFAELA COSTA ARAUJO, 6.25 / 011267, RAFAELA CRISTINA DOS SANTOS TAVARES, 6.50 / 004897, RAFAELA GARCIA E SILVA, 8.75 / 010622, RAFAELA MIRA CAVALLERO DE QUEIROZ, 7.00 / 000437, RAFAELA PANTOJA ABREU, 6.00 / 020182, RAFAELA PEREIRA GOMES, 7.50 / 008252, RAFAELA VEIGA DA SILVA, 7.00 / 017902, RAFAELE HABIB SOUZA AQUIME, 6.50 / 017651, RAFAELLA CONTENTE PEREIRA DA COSTA, 7.00 / 025721, RAFAELLA DE NAZARE ROCHA DANTAS, 7.50 / 004802, RAFAELLA MAGNO NORONHA, 6.00 / 013539, RAFAELLA RAMOS PALASSON, 6.00 / 018474, RAFAELLY GERONIMO DE SOUZA, 6.75 / 015172, RAIANA ALVES COELHO, 7.25 / 015245, RAIMUNDA ALCIONE OLIVEIRA LIMA, 8.25 / 010975, RAIMUNDA CELIA ALVES DA COSTA PIMENTEL, 6.00 / 000383, RAIMUNDA ELIENE DA SILVA, 6.75 / 017019, RAIMUNDA GORETTI DE LIMA FERREIRA, 7.75 / 010466, RAIMUNDA IRIS PEREIRA HONORATO, 8.50 / 015626, RAIMUNDA JOSIELMA OLIVEIRA DA SILVA, 6.25 / 019055, RAIMUNDA LEONILDES NUNES XAVIER, 6.50 / 008602, RAIMUNDA NONATA CORDEIRO VIOT, 6.50 / 015879, RAIMUNDA RODRIGUES DA SILVA, 6.75 / 019093, RAIMUNDA ROSILENE REINALDO TRINDADE, 7.25 / 016910, RAIMUNDA VILLARROEL DE OLIVEIRA MENDES, 7.50 / 026962, RAIMUNDO ANTONIO ROSARIO DE MIRANDA, 6.25 / 007788, RAIMUNDO ARMINDO DO NASCIMENTO NUNES JUNIOR, 7.50 / 020965, RAIMUNDO CELSO RIBEIRO JUNIOR, 6.50 / 000494, RAIMUNDO COLARES COUTO, 7.50 / 011554, RAIMUNDO CRUZ GAIA, 7.25 / 024625, RAIMUNDO DA SILVA MATOS, 6.00 / 011779, RAIMUNDO FRANCIMAR MARQUES DE SOUZA, 8.00 / 020197, RAIMUNDO GAMA LEO JUNIOR, 6.25 / 016294, RAIMUNDO GILVANDRO DOS SANTOS PEREIRA, 7.25 / 023410, RAIMUNDO JORGE FONSECA DE ALMEIDA, 6.50 / 023430, RAIMUNDO LUIZ SILVA PINTO, 7.25 / 015760, RAIMUNDO NONATO BATISTA MARQUES, 7.25 / 000722, RAIMUNDO NONATO FERREIRA DA SILVA, 6.50 / 022122, RAIMUNDO NONATO LIMA ANTUNES, 7.00 / 007179, RAIMUNDO NONATO VIANA DE SOUZA, 7.25 / 011930, RAIMUNDO RIBEIRO BORGES, 8.00 / 008163, RAIMUNDO SILVA NETO, 6.50 / 018630, RAIMUNDO TEIXEIRA LIMA NETO, 7.25 / 006396, RAIMUNDO VENANCIO MENDES FILHO, 7.75 / 004292, RAIMUNDO VIDAL CALDAS DA COSTA, 6.75 / 009302, RAIMUNDO WAGNER CORREA SILVA, 6.50 / 005210, RAIMUNDO WAGNER SILVA COSTA, 6.25 / 017715, RAINILSON LOBATO MORAES, 6.00 / 024165, RAISSA BEATRIZ OLIVEIRA DE OLIVEIRA, 7.00 / 012231, RAMAIANA SOUZA DE OLIVEIRA, 6.25 / 000057,

RAMIRO QUARESMA DA SILVA, 8.00 / 007368, RAMON LUZ BARRETO, 7.00 / 011767, RANDSON ANDRE SILVA FERREIRA, 7.25 / 000331, RANIERI MARINHO PAES, 8.50 / 017171, RAPHAEL DOS SANTOS MEIRELES, 6.00 / 007532, RAPHAELA SANTOS ATAIDE RABELO, 7.25 / 005014, RAQUEL ARAUJO DA SILVA, 7.00 / 026893, RAQUEL DA SILVA ALMEIDA, 6.25 / 018504, RAQUEL DE BARROS BEZERRA, 6.00 / 009774, RAQUEL DE CASSIA BRITO DA CRUZ, 7.25 / 007876, RAQUEL DE OLIVEIRA ESTRELA, 6.25 / 026338, RAQUEL DE SOUSA RAMOS, 6.75 / 011530, RAQUEL DOS SANTOS PORTO, 6.75 / 011954, RAQUEL FEITOSA DE SOUSA, 8.00 / 008677, RAQUEL FREITAS ANDRADE, 6.75 / 013850, RAQUEL ISLA DE SOUZA MELO, 6.50 / 023649, RAQUEL LIMA SANTOS, 6.25 / 016613, RAQUEL LIMA SOUSA, 6.75 / 017879, RAQUEL LOPES DA SILVA, 6.25 / 010734, RAQUEL MONTEIRO ARAUJO, 6.75 / 017173, RAQUEL NOEMIA DE SOUSA DAMASCENO, 8.00 / 000033, RAQUEL SARATY GEMAQUE, 7.50 / 003412, RAQUELINE HELANE TRINDADE FERREIRA, 7.50 / 016183, RAQUELINE SOARES CARVALHO, 8.00 / 002420, RAQUILENE SILVA CORREA, 6.75 / 019096, RAUL DA ROCHA CORREA JUNIOR, 7.25 / 015291, RAUL EDGAR BORGES DAS NEVES, 7.25 / 018860, RAUL FERNANDO DO COUTO RODRIGUES FILHO, 7.50 / 000185, RAYANNE DA CUNHA OLIVEIRA, 7.75 / 002352, RAYMUNDO ALEXANDRE FARAH NETTO, 7.25 / 021843, RAYSA DA SILVA QUEIROZ, 6.00 / 016558, REGIANE DO SOCORRO DAIBES DA SILVA, 6.75 / 002414, REGIANE DE CASSIA GOMES TEMBRA, 8.00 / 016513, REGIANE DO SOCORRO ATAYDE PEREIRA, 9.00 / 004903, REGIANE LIMA MAIA, 7.00 / 010236, REGIANE RIBEIRO TEOFILO, 6.75 / 018924, REGINA CELIA AMARAL DA SILVA, 6.75 / 017461, REGINA CELIA DOS SANTOS MARTINS, 7.50 / 018546, REGINA CELIA DOS SANTOS RAIOL PINHEIRO, 7.25 / 018364, REGINA CELIA MEDEIROS DE SOUSA, 6.00 / 018961, REGINA COELI JENNINGS DE LIMA, 8.00 / 008341, REGINA DO SOCORRO DIAS DA SILVA, 7.75 / 015796, REGINA ELIZABETH MENDES DE ABREU, 8.50 / 006535, REGINA GARCIA OLIVEIRA, 6.25 / 023203, REGINA LUCIA BANDEIRA AZEVEDO, 6.00 / 012508, REGINA LUCIA RICARTE CABRAL, 6.75 / 012840, REGINA LUCIA SANTOS DE OLIVEIRA, 7.00 / 002793, REGINALDO BARATA DE ALMEIDA, 6.00 / 015735, REGINALDO EPIFANIO DE SOUSA, 9.25 / 020722, REGINALVA BARATA, 7.00 / 000116, REGINEIDE DE SOUZA FAGUNDES, 7.50 / 019115, REINALDO CRUZ DA COSTA, 7.50 / 014461, REINALDO DOS SANTOS SILVA, 6.00 / 006740, REINALDO JUNIOR LOPES CARDOSO, 7.75 / 018101, REINALDO LOBATO DE PAULA, 7.00 / 012490, REINALDO PELAES DE MELO, 6.75 / 005395, REINALDO RIBEIRO MESCOUTO, 7.50 / 024422, REJANE ALEXANDRE LOPES, 6.00 / 021528, REJANE ALVES LOBO, 7.25 / 011526, REJANE DE FREITAS COSTA, 6.75 / 009123, REJANE DE OLIVEIRA TOGNERI, 6.00 / 018612, REJANE FEIO GOUVEIA, 6.25 / 012687, REJANE LIMA DA SILVA, 7.75 / 002227, REJANE MARTINS PIMENTEL, 6.75 / 024650, REJANE NAZARE SANTOS MARTINS, 6.50 / 019461, REJANE RODRIGUES DE QUADROS, 6.25 / 022835, REJANE RODRIGUES VALENTE, 6.50 / 001234, RELRY SALLES DE LIMA SILVA, 8.00 / 025034, RENAN DA SILVA FERREIRA, 7.25 / 011552, RENAN GABRIEL RAMOS DA SILVA, 6.25 / 013568, RENAN GUILHERME MARTINS DOS SANTOS, 6.25 / 015543, RENAN SANTOS DOS SANTOS, 6.50 / 004685, RENATA ALVES ROCHA, 6.75 / 022085, RENATA AGUIAR DE ARAUJO, 7.00 / 020516, RENATA AZEVEDO RIBEIRO, 7.25 / 017646, RENATA CARDOSO DE OLIVEIRA, 6.75 / 021842, RENATA CRISTINA OLIVEIRA DE SOUZA, 7.25 / 011235, RENATA DA SILVA DIAS, 6.25 / 014798, RENATA DAS GRACAS VIDAL MIRANDA, 6.50 / 012981, RENATA DE ARAUJO BRANDAO, 6.50 / 011506, RENATA DE CASSIA NASCIMENTO MELO, 7.00 / 005090, RENATA DE JESUS CANUTO PIMENTEL LEAL, 7.00 / 021563, RENATA DE NAZARE MENDONCA DA SILVA, 7.00 / 010738, RENATA DE SOUZA AMARAL, 8.50 / 005660, RENATA DO SOCORRO SARMANHO DA SILVA, 7.50 / 002998, RENATA GONCALVES VALENTE, 6.25 / 026461, RENATA HACHEM FRANCO MUNIZ CORDEIRO, 7.25 / 025205, RENATA KELLY TEIXEIRA DE SOUSA, 6.25 / 015716, RENATA LETICIA MAUES RODRIGUES, 8.50 / 018184, RENATA LIMA VALENTE, 7.25 / 009729, RENATA LOUZADA DO COUTO, 7.75 / 005499, RENATA MARIA DE SOUZA, 7.50 / 006051, RENATA MATOS SILVA, 6.75 / 008451, RENATA MONTEIRO FERNANDES, 8.00 / 016932, RENATA NASCIMENTO DE SOUZA, 6.75 / 023843, RENATA NASCIMENTO DE SOUZA, 6.50 / 025562, RENATA PAIXAO COROA, 7.75 / 021113, RENATA PESSOA DE NAZARE, 7.25 / 003336, RENATA REGINA PACHECO DUARTE, 7.50 / 022929, RENATA SILVA DA COSTA, 6.25 / 002255, RENATA SOUZA RAMOS, 7.50 / 021702, RENATA SUELLEN ROCHA FERRO, 6.25 / 012683, RENATA VIEIRA AZEVEDO, 6.50 / 000731, RENATA YUKA KAWAGUCHI LIMA, 7.00 / 022276, RENATO BRAGA TEIXEIRA SANTOS, 8.25 / 002775, RENATO CARDOSO RAMOS, 8.00 / 018483, RENATO CESAR GOMES, 7.00 / 000047, RENATO CUNHA GOMES, 8.75 / 025236, RENATO FONTEL DE ANDRADE, 7.75 / 007958, RENATO FREIRE DA SILVA, 7.00 / 006176, RENATO MELO SARMENTO CAVALCANTE, 6.75 / 020871, RENATO RODRIGUES ARAUJO, 6.25 / 002173, RENATO SILVA PASCOAL, 8.00 / 012069, RENATO TABOSA KOCH COUTINHO, 7.75 / 004196, RENDLEY WANDERSON DA SILVA PALHETA, 6.25 / 012944, RENEE DE MAORAES ALVES DA CRUZ, 7.75 / 002174, RENNAN FERNANDO LIMA BATISTA, 7.50 / 022543, RHOBSON SOUTO BRANDAO, 6.75 / 017098, RHUAN WARLLEY COSTA BARRA, 6.50 / 006737, RIANNE MOURA

ROQUE, 8.25 / 017159, RICARDO AIRES DE MEDEIROS, 7.00 / 007574, RICARDO BIASAN NETO, 8.00 / 020779, RICARDO DA COSTA DALTRO, 8.00 / 000809, RICARDO DA SILVA PORTO, 7.75 / 018197, RICARDO LUIS DA SILVA SANTOS, 6.75 / 016265, RICARDO MARIANO NUNES CORTINHAS, 7.50 / 020124, RICARDO MELO MACHADO, 6.50 / 015367, RICARDO NEY SOUZA BENJAMIM, 6.50 / 014168, RICARDO ROGERIO BRANDAO DE MORAES, 8.00 / 004662, RICARDO SANTANA MAUES, 7.75 / 013600, RICARDO SILVA LAVAREDA, 7.50 / 000895, RICARDO SOARES, 6.50 / 025309, RICK ROBSON SCHOENZETTER DE MACEDO, 6.00 / 018601, RILDA VALERIA CORREA SILVA LEAL, 6.75 / 017996, RILDON PINTO ARAUJO, 7.00 / 022954, RIRIAM MARIA DE OLIVEIRA SILVA, 6.00 / 016511, RISALVA DA COSTA GAMA, 6.50 / 025987, RISALVA LEAL TAVARES, 7.00 / 002719, RISHELE SAMARA NOBREGA PINHEIRO, 6.50 / 016512, RISOLEIDE CRISTINA DA COSTA BARBOSA, 6.25 / 015806, RISONIENE NUNES GOMES, 6.50 / 020715, RITA CLAUDIA LIMA DE SOUZA, 6.00 / 022592, RITA DE CASSIA COIMBRA CAVALCANTE, 7.25 / 001705, RITA DE CASSIA DOURADO LEO, 7.75 / 011691, RITA DE CASSIA FERREIRA SILVA THOMAS, 6.50 / 017166, RITA DE CASSIA GONCALVES E SILVA, 7.25 / 017628, RITA DE CASSIA MACEDO MOREIRA, 7.50 / 000204, RITA DE CASSIA MAIA DA SILVA, 7.00 / 012640, RITA DE CASSIA MARQUES, 7.25 / 003146, RITA DE CASSIA RABELO BARBOSA, 6.25 / 013056, RITA DE CASSIA TEIXEIRA DIAS, 6.75 / 015209, RITA DE NAZARE ABITBOL DE OLIVEIRA, 6.25 / 001937, RITA DE SOUZA COSTA, 9.25 / 010889, RITA MALAQUIAS GOMES DA SILVA, 6.25 / 017357, RITA NASCIMENTO DE SOUZA, 6.25 / 008638, RITA RACHEL DA COSTA ROCHA, 6.00 / 001543, RIZIA DE SOUZA PEREIRA, 6.50 / 014037, ROBERTA BESSA FERREIRA, 8.00 / 011587, ROBERTA CAROLINA CINTRA RAMOS, 6.50 / 024658, ROBERTA DE JESUS DA SILVA COSTA, 6.50 / 006148, ROBERTA GADIELHA DE SOUSA, 6.25 / 001454, ROBERTA KELLY RODRIGUES CARREIRA, 6.75 / 021892, ROBERTA PIRES MENDES DE ALBUQUERQUE, 8.00 / 017371, ROBERTA SOUZA RAMOS, 7.75 / 013497, ROBERTA YUMIE LEITAO UMEMURA, 7.25 / 005622, ROBERTO ALUIZIO SOARES CAMPOS, 6.00 / 009536, ROBERTO AUGUSTO DE SOUZA ROCHA, 6.25 / 006982, ROBERTO AUGUSTO PARENTE PONTES, 7.50 / 014641, ROBERTO DA COSTA ANDRADE, 6.25 / 021574, ROBERTO DE FREITAS PARAISO, 6.50 / 015170, ROBERTO DOS SANTOS SARRO, 6.50 / 015498, ROBERTO DOS SANTOS ZABALA, 6.50 / 006145, ROBERTO JULIAO LIMA, 6.25 / 019335, ROBERTO SALBE TRAVASSOS DA ROSA, 8.75 / 006121, ROBERTO SILVA LIMA, 6.75 / 004156, ROBERTTA LIMA DE ALMEIDA, 8.00 / 008244, ROBSON ALBERTO LISBOA FRANCA, 6.25 / 003566, ROBSON AUGUSTO LOBATO MEIRELES, 8.25 / 015639, ROBSON BORGES RUA, 6.50 / 023751, ROBSON CLAUDIO MONTEIRO CAMPOS, 8.25 / 005903, ROBSON DIEGO OLIVEIRA DA SILVA, 7.50 / 009117, ROBSON EMERSON CARDOSO PANTOJA, 6.00 / 016048, ROBSON LUIZ SILVA PEREIRA, 6.25 / 007199, ROBSON MAUES COSTA, 6.00 / 011332, ROBSON MAX DOS REIS POLICARPO, 6.25 / 006354, ROBSON RODNEY NASCIMENTO DA SILVA, 7.50 / 011018, ROBSON THIAGO DE OLIVEIRA GONCALVES, 7.75 / 000793, ROCILENE NAZARE PEREIRA SILVA, 7.75 / 023819, RODERICK RODRIGUES BEZERRA DE ALBUQUERQUE, 7.25 / 013043, RODOLFO BARATA TAVARES, 6.50 / 026398, RODOLFO BARROS DE SOUZA, 7.25 / 024814, RODOLFO MAIA FRANCA, 7.25 / 009530, RODRIGO AUGUSTO DE ALCANTARA MELO, 7.25 / 002390, RODRIGO BRITO, 6.50 / 018045, RODRIGO CARVALHO FROTA DUARTE, 7.75 / 013207, RODRIGO CARVALHO LOBATO, 6.50 / 013652, RODRIGO CESAR DA ROCHA DE MELO, 8.50 / 006271, RODRIGO CEZAR PAES BARRETO DE MORAES, 7.00 / 021054, RODRIGO CORDEIRO DE CARVALHO, 6.50 / 026782, RODRIGO CUNHA DE MORAES, 6.00 / 006166, RODRIGO DA SILVA FURTADO, 8.25 / 020854, RODRIGO DA SILVA MENDES, 6.25 / 007119, RODRIGO DE AZEVEDO GENTIL, 6.75 / 020019, RODRIGO DE OLIVEIRA RODRIGUES, 7.00 / 009633, RODRIGO DIAS ROCHA, 6.75 / 021609, RODRIGO DUARTE ABRAHAO, 6.00 / 005716, RODRIGO FERNANDES MENEZES, 6.25 / 025077, RODRIGO FERNANDO RODRIGUES WANZELLER, 6.75 / 006311, RODRIGO FRANCO DA SILVA, 7.50 / 016965, RODRIGO GARCIA DE BARROS LIMA, 7.00 / 020247, RODRIGO JEFFERSON SILVEIRA DO ROSARIO, 8.00 / 016059, RODRIGO JOSE DA SILVA BARROS, 7.00 / 016959, RODRIGO LIMA DE ALMEIDA, 7.25 / 000816, RODRIGO MELO DE SOUSA, 6.00 / 002311, RODRIGO NAZARENO BARRADAS DE OLIVEIRA, 6.25 / 013793, RODRIGO OTAVIO DE SOUSA MASCARENHAS, 7.75 / 017679, RODRIGO PUGET FERNANDES, 7.25 / 023435, RODRIGO QUARESMA BRANDAO, 8.25 / 003272, RODRIGO SANTANA MAUES, 7.25 / 022638, RODRIGO SILVA DA SILVA, 7.00 / 004968, RODRIGO WALLACE CORDEIRO DOS SANTOS, 6.50 / 015142, ROGELIA DO SOCORRO SARMENTO FERNANDES, 6.50 / 000194, ROGERIA CRISTIANE FERREIRA DA COSTA, 7.75 / 026683, ROGERIO ANDRADE DOS SANTOS, 7.75 / 000547, ROGERIO BARBOSA FERREIRA, 8.25 / 011776, ROGERIO DA SILVA BRAGA, 8.00 / 000227, ROGERIO DA SILVA PEREIRA, 7.00 / 014600, ROGERIO DA SILVA TEIXEIRA, 6.25 / 007967, ROGERIO DE JESUS VIEIRA, 7.25 / 003241, ROGERIO GODINHO PARAGUASSU, 8.50 / 023740, ROGERIO MONTEIRO ALVES, 6.00 / 024632, ROGERIO MORAIS MOURA, 6.50 / 004899, ROGERIO SOUSA, 6.25 / 000920, ROGERIO SOUSA ESTEVAM, 7.75 / 009476, ROMADLA ALBUQUERQUE BATISTA DE LIMA, 6.25 /

015226, ROMILTON RIBEIRO SENA, 6.25 / 026257, ROMULO DA SILVA BARBOSA, 6.00 / 002723, ROMULO DE ALMEIDA PAIXAO, 6.50 / 020331, ROMULO EGYDIO SOUZA DE LIMA, 6.25 / 016441, ROMULO FONSECA MORAIS, 8.25 / 000186, ROMULO JOSE SANTOS DA SILVA, 7.25 / 000081, ROMULO KIM FERREIRA TEIXEIRA, 6.75 / 006553, ROMULO MELO DE OLIVEIRA, 7.25 / 021475, ROMULO MIRANDA COSTA, 6.75 / 002767, ROMULO RIBEIRO VALOIS, 6.00 / 003021, ROMULO TAVARES DE CAMPOS, 6.25 / 010917, RONALD CARLOS FERREIRA CASTRO, 6.50 / 002296, RONALD COUTO DOS SANTOS MONTEIRO, 7.00 / 020549, RONALD HERBETY BATISTA REIS, 7.25 / 009445, RONALDO ABDORAL REGIS DE OLIVEIRA, 7.00 / 019126, RONALDO BARBOSA DA SILVA, 6.75 / 015247, RONALDO DA COSTA MOIA, 7.75, pne / 005558, RONALDO FARIAS CARNEIRO, 6.75 / 016898, RONALDO FEITOSA MENDONÇA, 6.50 / 016322, RONALDO JOSE CORDOVID DA ROCHA JUNIOR, 6.75 / 018955, RONALDO MENDES PAIVA, 6.50 / 021192, RONALDO MOREIRA BORGES, 6.00 / 006951, RONALDO NAZARE DOS SANTOS, 6.50 / 015536, RONALDO NUNES DE CASTRO, 6.50 / 013614, RONALDO NUNES PORTELA, 6.25 / 003201, RONEY AIRES DE SOUSA, 7.00 / 008291, RONIS DA CRUZ PINTO, 6.75 / 011687, RONNIE VON COELHO DE OLIVEIRA, 6.75 / 023825, RONNILSON MARTINS BOAS, 6.25 / 009566, RONY AUGUSTO FERREIRA DAS CHAGAS, 6.25 / 017249, RONYEL SANDRES DA SILVA, 6.50 / 002306, ROSA DE FATIMA LAURIA MALCHER, 6.75 / 021739, ROSA LOURIVANE RODRIGUES LOPES, 6.25 / 018028, ROSA MARIA DA COSTA RODRIGUES, 8.25 / 014939, ROSA MARIA DA CUNHA VITAL, 6.00 / 012724, ROSA MARIA FREITAS SOLON, 7.00 / 010820, ROSA MARIA LEANDRO DA SILVA, 7.75 / 000745, ROSA MARIA LEAO DIAS, 6.50 / 026900, ROSA MARIA PINTO DOS SANTOS, 6.75 / 018807, ROSA MARIA RODRIGUES LOPES, 7.00 / 007361, ROSA VALERIA DA COSTA BARBOSA, 6.25 / 020981, ROSA VIRGINIA WAUGHAN SOUSA, 7.75 / 006256, ROSALBA AMARAL PINESE, 6.75 / 013244, ROSALIA PARENTE FREIRE, 6.50 / 007895, ROSALINA LIMA DA COSTA, 6.00 / 016421, ROSANA DE ALMEIDA VALLE, 6.25 / 015777, ROSANA BORGES DE SOUSA, 6.75 / 013100, ROSANA CONSUELO DA SILVA CORDEIRO, 6.50 / 006400, ROSANA CRISTINA DOS SANTOS CANTANHEDE, 7.00 / 012538, ROSANA DA SILVA ROCHA, 7.75 / 012766, ROSANA IBLANTINA AZEVEDO CRUZ, 6.75 / 025775, ROSANA LEAL MORAES, 7.00 / 007235, ROSANA MARIA SOUZA DA SILVA, 7.00 / 008472, ROSANA MIE MATSUZAKI OYA, 6.75 / 007712, ROSANA MOURA VIEIRA DE LIMA, 6.50 / 012860, ROSANA SILVA NOGUEIRA, 6.00 / 012106, ROSANAA GOMES DE SOUZA, 6.50 / 025527, ROSANGELA ALBELIA PEREIRA RODRIGUES, 7.25 / 010798, ROSANGELA CLEICE DE LIMA NUNES, 6.00 / 000396, ROSANGELA DA CONCEICAO TRINDADE, 7.00 / 013387, ROSANGELA DO SOCORRO DE MORAES MOTA, 7.00 / 005688, ROSANGELA DO SOCORRO NASCIMENTO OLIVEIRA, 6.50 / 025035, ROSANGELA GUIMARAES DOS SANTOS, 6.75 / 010570, ROSANGELA MAGNO SILVA, 7.00 / 014896, ROSANGELA MARGARETE ABDON DA COSTA, 7.25 / 022759, ROSANGELA MARIA DA COSTA SANTIAGO, 6.25 / 007147, ROSANGELA MARIA SERRA NEVES, 6.75 / 016503, ROSANGELA NAZARE ATAIDE DE OLIVEIRA, 6.00 / 016080, ROSANGELA PEREIRA DA SILVA, 6.25 / 015448, ROSANIRA DA SILVA PORTAL, 6.00 / 024036, ROSANNE CAROLINE MORAES BARBOSA, 6.00 / 003538, ROSE ELIZABETH MORAES DOS SANTOS, 6.50 / 020910, ROSE MARY DA SILVA CHADA, 6.75 / 005709, ROSE MARY EPIFANIO DE CARVALHO, 9.00 / 013223, ROSEANA CASTRO SOARES, 7.00 / 016714, ROSEANA CHARCHAR SILVEIRA, 6.00 / 014026, ROSEANE AMBROSIO DA SILVA, 7.25 / 010849, ROSEANE DA SILVA MACIEL, 6.50 / 009770, ROSEANE DE CASSIA NUNES DE PINA, 8.75 / 016378, ROSEANE DO SOCORRO DE OLIVEIRA MODESTO, 7.25 / 006037, ROSEANE LINS MAIA, 7.25 / 013762, ROSEANE MACEDO CORDEIRO, 7.00 / 013886, ROSEANE MARIA PARENTE DE OLIVEIRA, 7.75 / 015554, ROSEANE MEIRELES TRINDADE, 7.75 / 017280, ROSELENE BAIA FARIAS, 6.75 / 024590, ROSELENE GUIMARAES DA SILVA, 6.75 / 015994, ROSELI LEAL SOUZA, 7.00 / 008575, ROSELY RODRIGUES BRIGIDO, 6.25 / 017155, ROSEMAR FLAVIO MARQUES FRANCO JUNIOR, 7.50 / 009331, ROSEMARY COSTA LEAL, 7.50 / 010388, ROSEMARY EVARISTO MARINHO, 8.00 / 011922, ROSEMARY MELO DE SOUZA, 6.25 / 005545, ROSEMERE MOREIRA DE SA, 7.25 / 017820, ROSENILDE DE MATOS COSTA, 6.25 / 002267, ROSEVANE CHAVES DINIZ, 6.00 / 006651, ROSIANA DA SILVA GAMA, 6.50 / 026516, ROSIANE ANTUNES LOBATO, 6.00 / 011324, ROSIANE CONCEICAO DOS SANTOS, 6.00 / 012668, ROSIANE COSTA DOS REIS E SILVA, 7.25 / 004855, ROSIANE DA SILVA BATISTA, 7.00 / 005225, ROSIANE DA SILVA CHAGAS, 7.25 / 015318, ROSIANE DA SILVA SANTOS BRITO, 6.25 / 006269, ROSIANE FARIAS DE MELO, 7.00 / 022063, ROSIANE MADUREIRA CABRAL, 6.25 / 000196, ROSIANI DA PUREZA RODRIGUES, 7.00 / 016557, ROSIANNY NERY DA COSTA, 6.75 / 004539, ROSICLEA E SOUZA CALANDRINI, 6.25 / 024114, ROSICLEIA DE NAZARE PERDIGAO CARDOSO, 7.00 / 022787, ROSICLEIA DE SOUZA GOMES, 6.75 / 009962, ROSICLEIA MONTEIRO PIMENTA, 6.50 / 013837, ROSICLEIDE DA SILVA PADINHA, 7.00 / 007037, ROSICLENE MARIA DA CONCEICAO RAMOS, 7.50 / 015044, ROSIDALMO PINTO DA CUNHA, 7.00 / 014973, ROSILDA DOS SANTOS ALBUQUERQUE, 7.25 / 014400, ROSILDA NAZARE LOPES RODRIGUES MENDES, 6.00 / 018699,

ROSILDA NUNES DE CARVALHO, 6.75 / 023055, ROSILDO MARCELINO ALMEIDA, 6.50 / 000759, ROSILENE ASSUNCAO DOS SANTOS, 6.25 / 021994, ROSILENE CORPES DE BARROS, 7.00 / 018133, ROSILENE CORREA DE SOUSA, 6.50 / 007110, ROSILENE DA SILVA SANTOS, 6.75 / 010292, ROSILENE OLIVEIRA DA SILVA, 7.50 / 008996, ROSILENE RIBEIRO FIGUEIRA, 8.00 / 021483, ROSILENE SOUZA DE SOUSA, 6.75 / 010370, ROSILEUDA MARQUES DE SOUZA, 6.50 / 012440, ROSILMA DOS SANTOS ALBUQUERQUE, 6.00 / 003728, ROSIMAR ANGELICA DA SILVA RAMOS, 7.00 / 010233, ROSIMEIRE RODRIGUES PINTO, 8.25 / 001971, ROSIMERY OLIVEIRA DOS SANTOS SOUZA, 6.75 / 020045, ROSINALDO AZEVEDO SANTOS, 6.75 / 011535, ROSINEIDE DAS NEVES SIMITH, 6.00 / 014937, ROSINEIDE DE SOUZA CABRAL, 7.50 / 014743, ROSIVALDO MACHADO DE SOUSA, 6.00 / 016921, ROSIVAN LIMA NOGUEIRA, 6.75 / 000429, ROSSELINE BRABO SOZINHO, 6.50 / 006787, ROSYANE DO SOCORRO RODRIGUES SOARES, 6.75 / 012270, ROZANA DE NAZARE DAS NEVES NOGUEIRA TEIXEIRA, 7.50 / 013983, ROZANA REIS DA SILVA, 6.75 / 016570, ROZENA SANTIAGO VILHENA, 6.75 / 012327, ROZILDA DA SILVA DOS SANTOS, 7.00 / 012095, ROZINETE SOARES DA SILVA, 6.25 / 016282, RUAN PATRICK TEIXEIRA DA COSTA, 7.25 / 004782, RUBENS AUGUSTO VALENTE CELESTINO TEIXEIRA, 6.50 / 000928, RUBENS ELIAS DO NASCIMENTO TRINDADE, 6.75 / 026502, RUBENS FERNANDES PIRES NETO, 6.00 / 024907, RUBIA MARILIA DE SOUZA SERRAO, 7.50 / 011786, RUBVALDO EVANGELISTA GOMES, 6.75 / 024067, RUDIVANE MACHADO DOS SANTOS, 7.00 / 024737, RUI ANTONIO CONCEICAO DE SOUZA, 7.50 / 001300, RUI SERGIO DE OLIVEIRA MACHADO, 7.25 / 015992, RUTE DO CARMO MUNIZ, 6.50 / 024776, RUTELEIA DE SOUSA PARAENSE, 6.25 / 016749, RUTH BATISTA CORREA, 7.50 / 020537, RUTH CATARINE OLIVEIRA DE ALMEIDA, 6.75 / 001544, RUTH DE MORAIS VALENTE, 6.75 / 025853, RUTH HELENA CORREIA VILHENA, 6.00 / 021241, RUTH HELENA DE ABREU, 7.00 / 008415, RUTH LEA DA GAMA CRISTO, 8.00 / 021640, RUTH MARIA BENTES DA FONSECA, 7.25 / 008661, RWANN RODRIGUES SANTOS, 7.75 / 025067, RYCELLE DA SILVA ROSARIO, 7.50 / 026522, SABRINA ALBUQUERQUE CARDOSO, 6.75 / 001897, SABRINA COSTA SANTOS, 7.25 / 022855, SABRINA LIMA DE VILHENA, 7.75 / 013781, SACHA EMMANUELLE DE SOUSA GOMES, 8.50 / 015124, SAED LEVY BATISTA RODRIGUES, 7.00 / 008281, SAHYRA SOARES FIGUEIRA, 7.00 / 009340, SAID ANTONIO PINHEIRO DE BRITO, 6.75 / 024691, SAINT-CLAIR LINDBERG DE ALMEIDA, 7.50 / 023325, SALATIEL FLORENCIO FEITOSA FILHO, 6.50 / 011606, SAMANTHA FROES DE SOUZA, 7.50 / 026122, SAMANTHA RODRIGUES ALLEVATO, 7.75 / 021373, SAMANTHA RODRIGUES SANTOS, 6.50 / 001416, SAMARA CRISTINA BAIA DA SILVA, 7.00 / 001294, SAMARA CRISTINA NEVES ALVES DE ABREU, 6.25 / 008324, SAMARA DE AGUIAR FARIAS, 7.25 / 017205, SAMARA DOS SANTOS DA SILVA, 7.25 / 024890, SAMARA FABIANA FURTADO DA SILVA, 6.00 / 011345, SAMARA FARO PINTO, 7.75 / 003026, SAMARA GIMENES CARVALHO, 7.50 / 014313, SAMARA SOBRINHA DOS SANTOS ALVES, 6.50 / 020743, SAMARAH TEREZA MORAES FRANKLIN, 7.75 / 019195, SAMIA CAROLINA GOMES DO ROSARIO, 8.00 / 023871, SAMIA CRISTIAN OLIVEIRA MEDEIROS, 7.75 / 021082, SAMIA CRISTINA ALVES BARBOSA, 6.50 / 016274, SAMIRA MATI MOURA HONDA, 6.75 / 003363, SAMMARA PATRICIA CALANDRINI BRANCO, 7.00 / 009184, SAMUEL BATISTA DE OLIVEIRA JUNIOR, 6.00 / 018640, SAMUEL NYSTRON SILVA BATISTA, 6.25 / 005311, SAMYA CUNHA DA SILVA, 6.00 / 000645, SAMYA ELILIAN COELHO DA SILVA, 6.50 / 016540, SANDOVAL DA SILVA MONTEIRO, 6.00 / 017755, SANDOVAL LIMA RODRIGUES, 7.00, pne / 016885, SANDRA ADRIANA CONCEICAO DA CUNHA, 7.50 / 011525, SANDRA ARRIFANO ARAUJO DIAS, 8.25 / 026171, SANDRA CURSINO DA COSTA, 6.50 / 011256, SANDRA DA SILVA DIAS, 6.50 / 017862, SANDRA FONSECA DA COSTA, 8.00 / 018775, SANDRA GONCALVES FERREIRA, 7.75 / 005679, SANDRA HELENA DA SILVA COUTINHO, 6.75 / 017476, SANDRA HELENA DE MORAES, 6.25 / 018116, SANDRA HELENA SANTOS BARBOSA, 7.50 / 005193, SANDRA KARINA CAMPOS FERREIRA, 6.75 / 018619, SANDRA MARA COSTA CASTELO, 6.50 / 001407, SANDRA MARA DA SILVA DEVENS, 6.25 / 007150, SANDRA MARA DOS SANTOS CARDOSO, 6.75 / 009884, SANDRA MARIA DE MOURA GOMES, 6.75 / 016639, SANDRA MARIA GAMA CAVALCANTI, 7.50 / 023823, SANDRA NAZARE TRAVASSOS RODRIGUES, 7.50 / 014271, SANDRA NAZAREGAVINO DE SIQUEIRA, 8.00 / 018099, SANDRA ROSA FRANCA VALE, 8.50 / 017197, SANDRA SOCORRO TAVARES DE SOUZA, 7.00 / 020383, SANDRA SUELI RODRIGUES DA SILVA, 6.50 / 025263, SANDRA SUELY MALHEIROS DE MELO, 7.50 / 017511, SANDRELI DA CONCEICAO RODRIGUES, 7.25 / 017101, SANDRELY SILVA COSTA, 7.50 / 004188, SANDRO ARAUJO DA COSTA, 8.75 / 005554, SANDRO AVANY DE OLIVEIRA AVIZ, 6.75 / 024312, SANDRO BARROS DE OLIVEIRA, 8.25 / 014881, SANDRO DA CRUZ LIMA, 7.00 / 012136, SANDRO MEIRELES PIRES, 6.75 / 022090, SANDRO MENDES GOMES, 7.25 / 014359, SANDRO ROBERTO RAMOS FERRO, 7.25 / 007078, SANDRO ROOSEVELT MANFREDO LIMA, 8.00 / 018155, SANDRO SANTANA DA TRINDADE, 7.50 / 005525, SANNY RAMOS MENDES DE ASSIS, 7.50 / 019154, SANTANA PERDIGAO RODRIGUES, 8.75 / 017276, SANTANA SOCORRO ALMEIDA FERNANDES, 7.25 / 015127, SARA GISELE DE SOUZA FONTINELI,

6.25 / 015129, SARA HELENA DANTAS DOS SANTOS DA SILVA, 7.50 / 016500, SARA MELO CASSEB DO CARMO, 8.00 / 016178, SARA PANTOJA DE CASTRO, 6.25 / 025834, SARA YUGENY DA COSTA AGUIAR, 6.25 / 023556, SAULO DE TARSO CERQUEIRA BAPTISTA NETO, 7.75 / 016710, SAULO LEANDRO DA SILVA MEIRELES, 8.50 / 015831, SAULO RESQUE LOPES, 6.50 / 008662, SAULO SALIM PINTO RESQUE, 6.00 / 011215, SAVIO AUGUSTO MARSHALL DE JESUS, 7.00 / 010712, SAVIO BASTOS MACHADO, 7.25 / 007039, SAVIO SILVA LIMA, 6.75 / 011092, SAVIO VICTOR DE SOUSA LEMOS, 6.75 / 005572, SAYONARA KAREN ALMEIDA DA SILVA, 7.75 / 007642, SEBASTIANA DE JESUS CURSINO DA SILVA, 6.00 / 024482, SEBASTIANA PEREIRA DA CONCEICAO, 6.00 / 024099, SEBASTIANA SOARES BELEM, 6.00 / 008620, SEBASTIAO DE JESUS LIMA RIBEIRO FILHO, 7.00 / 007604, SEBASTIAO GILBERTO LOPES VAZ, 7.50 / 012170, SEILA PATRICIA DENIUR DO AMARAL, 6.50 / 010258, SELLEN ALESSANDRA MONTEIRO SANTOS, 6.00 / 010342, SELMA CRISTINA BRITO DOS SANTOS, 7.50 / 017836, SELMA DE JESUS PEREIRA DE SOUSA, 6.50 / 020505, SELMA DO SOCORRO TAVARES BORGES, 6.50 / 000458, SELMA FREITAS DE BRITO, 6.75 / 007395, SELMA MARIA DA SILVA MARTINS, 7.75 / 014458, SELMA SOARES DA SILVA, 6.75 / 004688, SELMA SOUZA NASCIMENTO, 7.75 / 011705, SEMARI SILVA DO NASCIMENTO, 6.75 / 019988, SERGIO ANDRE PEREIRA DA SILVA, 6.25 / 025869, SERGIO ATAIDE DA SILVA, 6.75 / 015514, SERGIO AUGUSTO DUARTE LAMEIRA, 6.25 / 018594, SERGIO FERNANDO RABELO PEREIRA, 6.25 / 001901, SERGIO GUILHERME DOS SANTOS FALESE, 8.25 / 025062, SERGIO MAURICIO DA COSTA NASCIMENTO, 7.25 / 023169, SERGIO MAURO GAYOSO DA COSTA, 8.25 / 002057, SERGIO POTTER DA ROSA CUNHA, 6.25 / 018220, SERGIO UBIRATAN SIDONIO DE MORAES JUNIOR, 7.50 / 014780, SHAMIRA YASMIN RESQUE DE CARVALHO, 6.50 / 013836, SHEILA BARBOSA LEAL, 7.00 / 013569, SHEILA BARROS RODRIGUES, 7.00 / 020519, SHEILA CRISTINA FONSECA ROSA, 7.25 / 002236, SHEILA DAS NEVES SILVA, 7.00 / 014830, SHEILA DO SOCORRO SANTANA SIQUEIRA, 8.25 / 006881, SHEILA REGINA BARATA E SILVA, 6.50 / 002121, SHEILA WILKA BRITO DE ARAUJO, 6.25 / 016042, SHEYLA BITTENCOURT GUIMARAES, 6.25 / 003112, SHIMITI JOSE DE OLIVEIRA, 8.25 / 025493, SHIRLANE DA SILVA COSTA, 6.25 / 008774, SHIRLENE AZEVEDO DA SILVA, 6.00 / 007461, SHIRLENE CRISTINA DA SILVA MONTEIRO, 6.75 / 025450, SHIRLENE DA SILVA COSTA, 7.75 / 015823, SHIRLENE DE NAZARE SERRAO RIBEIRO, 6.00 / 019178, SHIRLENE DO SOCORRO MESQUITA DA SILVA, 7.25 / 004223, SHIRLENE FERREIRA BORGES, 8.25 / 024282, SHIRLENE LIMA DE ANDRADE, 6.00 / 000929, SHIRLENE LIMA SANTOS, 6.50 / 008284, SHIRLEY ALMEIDA SANTANA, 7.25 / 012265, SHIRLEY DE NAZARE C. OLIVEIRA BORGES, 7.00 / 014587, SHIRLEY LAIANE MEDEIROS DA SILVA, 6.75 / 017258, SHIRLEY MARIA MANGAS NASCIMENTO, 6.50 / 015184, SHIRLEY PALHETA DOS SANTOS COSTA, 7.50 / 017338, SHIRLEY SUELY SANTOS PEREIRA COELHO, 6.00 / 006919, SHIRLEY TOBELEN DA SILVA, 6.00 / 005557, SHIRLEY YNGRIDY MENESES DE ASSUNCAO GURJAO, 7.00 / 002601, SHYRLENE MARQUES DA SILVA, 7.00 / 013530, SIDINEIA CORREA PELERANO, 7.50 / 017512, SIDINEIA SILVA NASCIMENTO, 7.00 / 010780, SIDNEY DA SILVA LIMA, 7.50 / 001541, SIDNEY MUNIZ DE SOUZA, 7.00 / 019899, SIDNEY PEREIRA TAVARES, 7.75 / 002440, SIDNEY RAMOS PINHEIRO, 7.25 / 008693, SIDNEY WARLEY RAMOS DE ARAUJO, 6.25 / 004262, SILAS ARAUJO COSTA, 6.25 / 014566, SILAS MONTEIRO DA SILVA, 7.50 / 005888, SILAS ROGERIO SILVA DE MELO, 7.50 / 008719, SILENE NASCIMENTO MONTEIRO, 6.50 / 020405, SILENE SOUZA GUIMARAES, 7.25 / 026776, SILMA FERREIRA DO NASCIMENTO FERNANDES, 8.50 / 026939, SILMARA MIRANDA LIMA, 6.25 / 020177, SILVANA ANDREZA RODRIGUES E SILVA, 6.50, pne / 019393, SILVANA CARMEN SILVA DE ANDRADE FREITAS, 6.50 / 007140, SILVANA DE NAZARETH SILVA SANTANA, 6.50 / 015010, SILVANA DO SOCORRO ARAUJO DA COSTA, 6.25 / 009965, SILVANA DO SOCORRO DA SILVA SOUZA, 7.00 / 012003, SILVANA DO SOCORRO DOS ANJOS OLIVEIRA, 7.75 / 004701, SILVANA MARIA DE QUEIROZ PINHEIRO, 6.25 / 016825, SILVANA MARIA MARINHO NEVES, 6.50 / 008781, SILVANA MIRANDA NUNES, 7.50 / 024351, SILVANA SANTOS DE SOUZA, 6.00 / 017365, SILVANA TAVARES BORGES, 7.50 / 014783, SILVANA VALADARES DE SOUSA, 8.00 / 015763, SILVANIA ROCHA CABRAL, 6.50 / 010321, SILVANIA SILVA SOARES, 6.25 / 013039, SILVANIA TEREZA LAGO SANTANA, 8.00 / 018137, SILVETE OLIVEIRA GOMES, 6.50 / 015391, SILVIA ADRIANA MARIA MACHADO BASTOS, 6.75 / 000488, SILVIA ANTONIA ATAIDE DIAS DA SILVA, 6.50 / 018868, SILVIA CLICIA CORREA DOS SANTOS, 7.00 / 016892, SILVIA CRISTINA DE ABREU LUCENA, 7.25 / 021131, SILVIA CRISTINA FEIJO LINS, 6.50 / 009984, SILVIA CRISTINA SILVA DO NASCIMENTO, 6.75 / 010504, SILVIA DE NAZARE GOMES SAMPAIO, 7.00 / 008861, SILVIA DO SOCORRO DIAS SILVA, 7.50 / 017784, SILVIA ERICA DE FARIAS GOMES, 7.50 / 021888, SILVIA EULINA LOPES DIAS, 6.00 / 004885, SILVIA HELENA DOS ANJOS ASSUNCAO, 6.00 / 000575, SILVIA MARA MORAES TAVARES, 7.25 / 015451, SILVIA MARIA DO NASCIMENTO SILVEIRA, 8.00 / 000287, SILVIA MENDONÇA TEIXEIRA, 8.50 / 003783, SILVIA MILENE DE SOUZA PEREIRA,

6.25 / 023387, SILVIA NOGUEIRA PALHETA, 6.00 / 012315, SILVIA PATRICIA BALIEIRO CARDOSO, 6.00 / 000345, SILVIA RAIOL DA SILVA, 6.75 / 019431, SILVIA SANTOS BOMFIM, 7.50 / 011471, SILVIA TEREZA DE MORAES CHAVES GOMES, 6.50 / 008689, SILVIELIANE COSTA DA SILVA, 6.25 / 002994, SILVIO CELSO DIAS PIMENTEL, 6.25 / 001336, SILVIO MARTINS CARDOSO, 7.50 / 018854, SILVIO MAURO VIEITAS FIGUEIREDO, 9.00 / 006947, SILVIO OSEAS DE ALMEIDA DE SILVA FILHO, 6.50 / 016414, SILVIO PRINTES DA SILVA, 7.50 / 015276, SILVIO ROGERIO CORREA COSTA, 8.00 / 011307, SILVIO VIDAL CAMPOS JUNIOR, 7.75 / 015860, SIMEY PAULA GUIMARAES SOARES, 6.00 / 015335, SIMONE BARATA DE SOUZA, 6.25 / 009668, SIMONE CRISTINA GAIA DE SANTANA CASTRO, 7.00 / 002945, SIMONE CRISTINA GALVAO ALMEIDA, 6.75 / 002826, SIMONE CRISTINA MORAES DOS SANTOS, 7.50 / 001820, SIMONE DE NAZARE CARDOSO CARVALHO, 7.00 / 019050, SIMONE DE SOUZA BRIGLIA, 6.00 / 002984, SIMONE DOS SANTOS RODRIGUES, 6.00 / 017699, SIMONE FERREIRA BARROS, 7.50 / 000299, SIMONE GLEICE LUSTOSA ALVES, 6.50 / 018211, SIMONE GOMES MOREIRA, 8.00 / 019242, SIMONE MARIA MENDONCA DE VILHENA, 7.50 / 017299, SIMONE MARIA ROSA SOUZA, 7.25 / 009504, SIMONE MARQUES DA SILVA, 6.00 / 003268, SIMONE NAZARE DE LIMA FERREIRA, 6.50 / 010895, SIMONE NEVES DA COSTA, 7.00 / 015728, SIMONE PINTO MEIRELES MATOS, 6.50 / 008101, SIMONE RICCI MELO FERNANDES, 6.75 / 024664, SIMONE SENA ANDRADE, 7.75 / 019135, SIMONE SOCORRO CARVALHO MESQUITA, 6.25 / 016114, SIMONE SOEIRO VIEIRA, 7.50 / 006920, SIMONE SUELY COHEN BRAGA, 6.25 / 015615, SIMONY LEANE MAGALHAES DO NASCIMENTO FERREIRA, 7.25 / 016541, SINARA DA COSTA DIAS, 6.00 / 017558, SIOMARA SILVA SOUZA, 7.75 / 005841, SIRLANA DA COSTA GUEDES, 6.25 / 022660, SIRLENE MARIA PAIXAO DA SILVA FAYAL, 6.50 / 000931, SOCORRO DE NAZARE MAGALHAES BREMGARTNER, 6.75 / 009310, SOFIA AUGUSTA SOARES COSTA, 7.00 / 001244, SOFIA BARROSO FRAIHA, 7.00 / 025405, SOLANGE ANTONIA DIAS SILVA, 6.75 / 018246, SOLANGE COSSIO MARTINES, 6.25 / 010182, SOLANGE DO SOCORRO COUTO PALHETA, 6.75 / 019077, SOLANGE DO SOCORRO DO CARMO SILVA, 7.75 / 023697, SOLANGE GUEDES CAVALCANTE, 7.75 / 011003, SOLANGE ISACKSON DA SILVA CAMPOS, 7.00 / 010468, SOLANGE LOPES CAVALCANTE, 6.25 / 001448, SOLANGE PAMPLONA DA SILVA, 8.25 / 024802, SOLANGE SARAIVA DE ANDRADE, 6.00 / 011935, SOLANGE TEREZINHA OLIVEIRA SOEKHA, 7.00 / 014493, SOLIEGE DE SOUSA DA LUZ, 6.75 / 024456, SOMIRA MOURA DE SOUZA, 6.00 / 012619, SONIA ALVES DA SILVA, 7.75 / 020660, SONIA ELENA VALENTE RABELO PEREIRA, 6.25 / 002294, SONIA MARIA BAHIA COSTA RODRIGUES, 7.25 / 021201, SONIA MARIA PEREIRA MALHEIRO, 7.25 / 025629, SONIA NAZARE CARVALHO ALVES, 6.75 / 011375, SONIA REGINA RODRIGUES, 7.75 / 021125, SONIA SILVA SANTOS, 6.25 / 001465, SORAIA DA CRUZ BAIA, 6.50 / 005181, SORAIA DO SOCORRO VIEIRA COUTO, 6.75 / 011252, SORAYA COSTA DA ROSA, 7.75 / 024707, SORAYA SILVA ANDRADE, 7.50 / 026246, SOSTENES DE SOUSA ARAUJO, 6.25 / 009256, SOSTENONES LUIZ DE MELO, 7.00 / 016754, SPENCER LIMA SEIXAS, 7.25 / 002199, STEFANIA NORONHA MENDES, 7.75 / 005334, STEFANY CAROLINE VASCONCELOS FREITAS, 8.50 / 020491, STEFANY RAFAELA FERREIRA E SILVA, 7.50 / 007466, STELIO APRIGIO DOS SANTOS JUNIOR, 6.25 / 010172, STHEFANY DO SOCORRO RAMOS DA SILVEIRA, 7.25 / 001670, SUANE SILVA DA SILVA, 6.25 / 005149, SUANNE BARCELOS DAS MERCES, 8.50 / 017465, SUELEN GLAFIRA CARDOSO ABDON, 7.00 / 013706, SUELEN PANTOJA DA SILVA, 6.50 / 004679, SUELEN PINHEIRO NEPOMUCENO, 8.75 / 015439, SUELEN REIS DA SILVA, 6.00 / 023030, SUELEN SILVA SOUSA, 8.00 / 005598, SUELI DA SILVA NEGRAO, 8.25 / 017578, SUELLEN SOUSA CAVALCANTE, 6.75 / 014535, SUELLEN BRUNA SANTOS DA SILVA, 7.00 / 023748, SUELLEN COUTO TEIXEIRA, 7.75 / 009409, SUELLEN CRISTINA FIALHO MIRANDA, 6.75 / 008267, SUELLEN CRISTINNI LOBATO FERREIRA, 6.50 / 015121, SUELLEN DA SILVA BRITO, 6.50 / 020436, SUELLEN DO SOCORRO DE LIMA CRISTO, 7.25 / 020404, SUELLEN REIS CONTENTE, 6.25 / 002338, SUELLEN SANTOS SILVA, 6.00 / 007373, SUELLEN SILVIA OLIVEIRA, 8.00 / 011875, SUELY BARBOSA MEIRELES BEZERRA, 7.50 / 017445, SUELY DAS GRACAS MANGAS MACEDO, 6.75 / 004479, SUELY DE JESUS RIBEIRO SILVA, 6.25 / 008878, SUELY DE LIMA NEVES, 6.00 / 021084, SUELY FREITAS DE ALMEIDA, 6.50 / 017764, SUELY PRICILA PEREIRA GUSMAO, 6.00 / 014241, SUELY SOCORRO SOUZA SANTOS, 6.00 / 024440, SUELY SOUZA GONCALVES, 6.75 / 006309, SUELENIA CARDOSO DE SA MORAES, 8.25 / 014775, SUEVIA SMITH OLIVEIRA DE AVIZ, 7.50 / 013860, SUHAILA EL AOUAR, 7.75 / 011596, SUHELLEN CRISTHINA TAVARES DE SENA, 6.75 / 002334, SULAMITA MARIA DE FREITAS, 6.75 / 024236, SULEMA KETLEM NAGIB ALBERTO, 6.25 / 005782, SULI DE AGUIAR COSTA, 7.25 / 015043, SUMARA DE AZEVEDO FERREIRA, 8.00 / 011472, SUSANE CAMPOS SOARES, 6.00 / 010251, SUSIANE CUNHA DA SILVA, 6.50 / 000202, SUZIANE DE SOUZA COSTA, 6.50 / 017364, SUYANNE PATRICIA GOMES MAIA, 7.25 / 012761, SUYELEN CORDEIRO CORREA, 6.25 / 002304, SUZANA MARIANO

ALVES DA SILVA, 6.50 / 008547, SUZANA MELO MARTINS, 7.25 / 026677, SUZANA MOURA DA SILVA, 6.00 / 003465, SUZANA OLIVEIRA LIMA, 7.00 / 023445, SUZANA PEREIRA CONCEICAO, 7.75 / 010639, SUZANA PINA DOS SANTOS GOMES COSTA, 7.50 / 016835, SUZANA RIBEIRO DE MELO, 7.25 / 008366, SUZANA RODRIGUES CAMPILAY CASTRO, 6.50 / 004664, SUZANA SILVA XAVIER, 6.25 / 010577, SUZANA VIEIRA DOS PASSOS, 6.00 / 011904, SUZANE DA SILVA LACERDA GEMAQUE, 6.75 / 025330, SUZANE MAGALHAES DO NASCIMENTO, 6.50 / 001986, SUZANE RODRIGUES PAES, 7.75 / 025627, SUZANNA PAULA CALANDRINI BRANCO, 6.25 / 018742, SUZETE FERNANDES DE ANDRADE, 7.00 / 004876, SUZETTE SODRE DE SOUZA, 7.00 / 004445, SUZI HOLANDA BESERRA DOS PRAZERES, 8.75 / 006120, SUZIANE CARDOSO DE OLIVEIRA, 6.25 / 011844, SUZIANE COSTA DOS REIS MARTINS, 6.25 / 009859, SUZIANE DE CASSIA LEITE DE BRITO, 6.75 / 000626, SUZIANE RAMOS, 6.25 / 005836, SUZIE TAVARES GONCALVES RIBEIRO, 7.25 / 009561, SUZILENE FARIAS ALVES, 6.50 / 013986, SUZY ELEN DA SILVA COELHO, 7.50 / 013343, SWAMI ASSIS DE ABREU ALVES, 6.75 / 014446, SYLVIA ANDREA SOUZA RIBEIRO, 6.00 / 025058, SYLVIA CHRISTINA SOUZA DA ROCHA, 6.25 / 016997, TABITA ROSA DA SILVA, 6.50 / 024796, TACIA CARLA PEREIRA DA SILVA, 6.25 / 012449, TACIMAR LIMA DE CASTRO SILVA, 6.25 / 011955, TADEU BARROSO DE ALMEIDA, 6.75 / 014081, TAIANA MELO SILVA, 6.50 / 006964, TAIANE DA SILVA COELHO, 6.00 / 014146, TAINAH DA CRUZ SOUSA, 8.50 / 019686, TAIS ALEXANDRA BATISTA SAID, 6.25 / 020376, TAKASHI DIAS NISHIOKA, 6.50 / 006654, TALEZ SANTOS DE CASTRO, 7.75 / 008408, TALITA DE SOUZA PRAIA, 6.50 / 022057, TALITA HELEN RODRIGUES MIRANDA SILVA, 7.00 / 022662, TALITA SILVA DE SOUZA, 6.75 / 000038, TALITA VALERIA TRINDADE DE SOUZA, 8.00 / 020033, TALITHA CRUZ BARBOSA, 6.00 / 026333, TALITHA INGRID PINHEIRO GAMA, 6.75 / 019037, TALY RUBY DOS SANTOS COSTA, 6.50 / 008904, TALYTA KAROLINE DA SILVA CARDOSO, 6.00 / 001489, TAMAR LIMA MONTEIRO DIAS, 7.25 / 009039, TAMARA DO SOCORRO GOMES DE OLIVEIRA, 7.50 / 018801, TAMARA KATIA TRINDADE MONTEIRO, 6.25 / 003798, TAMIREZ CRISTINA DOS SANTOS GOMES, 6.00 / 025170, TAMIREZ DE OLIVEIRA NASCIMENTO, 6.25 / 006802, TAMIREZ MARTINS SENA, 6.00 / 024679, TAMIREZ TAVARES ALVES, 6.25 / 023806, TANIA DE JESUS DUTRA NUNES, 6.00 / 008804, TANIA DO SOCORRO NUNES MONTEIRO, 6.75 / 013295, TANIA GALVAO DA CRUZ, 7.50 / 006972, TANIA MARA FERNANDES COSTA, 6.25 / 025396, TANIA MARIA DOS SANTOS SENA, 7.00 / 026659, TANIA MARIA MARTINS SILVA, 6.00 / 014983, TANIA REGINA CORDEIRO DE JESUS, 6.25 / 023741, TANIA REGINA DA SILVA ROMANO, 6.25 / 014031, TANY SIQUEIRA REGES, 6.00 / 021541, TARCIANE DE NAZARE SOARES, 7.50 / 000035, TARCILENE DE JESUS RODRIGUES RIBEIRO, 6.50 / 023690, TARCISIO DA SILVA FERREIRA, 6.75 / 015348, TARLEYANNE SANTOS DE FREITAS, 6.00 / 023397, TASSIA SILVA BRASIL, 6.00 / 010318, TASSIA CATARINA DA SILVA FERREIRA, 6.00 / 011246, TASSIA CRISTINA MONTEIRO GARCIA FERNANDES ROSA, 6.50 / 001143, TASSIA DE FATIMA DO REGO PEREIRA, 8.25 / 012415, TASSIA MARIA DA SILVA MARTINS, 6.00 / 021852, TATIANA CORDEIRO DE JESUS, 6.75 / 016637, TATIANA DE ALMEIDA RODRIGUES, 6.50 / 013007, TATIANA DE NAZARE COSTA RAMOS MESQUITA, 6.00 / 003125, TATIANA DIAS PANTOJA, 6.75 / 007333, TATIANA SILVA DE ANDRADE, 7.25 / 005978, TATIANA SILVA DE CARVALHO, 8.50 / 021713, TATIANA SILVA PES, 7.25 / 025631, TATIANA SOUSA DA SILVA, 6.75 / 006522, TATIANE CARVALHO ABRACADO, 6.50 / 001139, TATIANE DE FATIMA DE SOUZA ROQUE, 7.00 / 000923, TATIANE DE FATIMA XERFAN NUNES, 6.25 / 002616, TATIANE DE LIMA ARAUJO, 6.75 / 007768, TATIANE DE MELO TEIXEIRA, 7.75 / 006154, TATIANE DE NAZARE DE BRITO SAPUCAIA, 7.25 / 020560, TATIANE DO SOCORRO SILVA E SILVA, 6.75 / 020776, TATIANE DOS SANTOS QUARESMA, 6.50 / 018795, TATIANE ELOI CARDOSO, 6.75 / 018570, TATIANE IBIAPINA TEIXEIRA, 8.00 / 014198, TATIANE RIBEIRO DE SOUZA, 6.50 / 004638, TATIANE TEREZINHA DA SILVA, 6.75 / 010283, TATIANI MEDEIROS DE LIMA, 6.50 / 006306, TATIANNIA DE ABREU FREITAS, 6.25 / 014882, TATIANNIE VITAL DE FRANCA E SILVA, 6.00 / 006430, TATIANY COSTA BARCELLOS, 7.00 / 015484, TATIANY DE OLIVEIRA ALVES, 7.25 / 002623, TAYANA DE NAZARE RODRIGUES GONCALVES, 7.50 / 025348, TAYANA EVELYN DA PAIXAO CRUZ, 6.25 / 007817, TAYANNE DA COSTA LAVOR, 6.25 / 008929, TAYNA LUANA DA SILVA RUIVO, 7.00 / 005117, TAYNAH SOARES DE ALCANTARA, 7.25 / 023037, TAYNARA MORAIS PORTAL, 6.25 / 026707, TAYNNA BARROS RUFINO, 7.00 / 016793, TAYSE CAROLINE VILHENA SANTOS, 6.75 / 017802, TECIO LIMA SANTOS, 6.25 / 002291, TELMA DIAS JOSINO, 7.00 / 013107, TELMA DO SOCORRO CORESMA SARDINHA, 7.25 / 030371, TELMA DO SOCORRO SANTOS DE SOUSA, 7.00 / 007050, TELMA MARIA MELO MONTEIRO, 7.75 / 019183, TELMA MARIA SEBASTIANA MENEZES DA SILVA, 6.00 / 009836, TELMA SAMPAIO DOS ANJOS GONCALVES, 6.25 / 019032, TELMA SOARES SANTOS, 6.75 / 017127, TELMA SOCORRO RODRIGUES SILVA OROZ, 6.00 / 004440, TELMA SUELI DA SILVA BARATA, 6.50 / 012119, TERENCE CUNHA DE LUCENA, 6.25 / 018821, TERESA CATARINA ALMEIDA DA COSTA,

7.25 / 000601, TEREZA CRISTINA CORREA DA SILVA, 7.00 / 003619, TEREZA RAQUEL BATISTA DE SOUZA, 6.50 / 019420, TEREZA REGINA DA SILVA IMBIRIBA, 7.50 / 026813, TEREZA ROBERTA DE BRITO BRASIL, 7.00 / 010846, TEREZINHA DE JESUS DA SILVA MORAES, 6.50 / 017747, TEREZINHA DE JESUS SILVA DE MIRANDA, 7.25 / 004839, TEREZINHA DO SOCORRO DE JESUS GARCIA, 6.75 / 005786, TEREZINHA DO SOCORRO SOARES LEAO, 6.00 / 009097, THABATA VANESSA CARNEIRO AIRES, 6.75 / 011317, THACYANA DA PROVIDENCIA FURTADO MOREIRA, 7.00 / 013761, THAINARA ROBERTA BARROS MELO, 6.00 / 025976, THAIS CASTRO DE FREITAS, 8.00 / 024371, THAIS CRISTINA DA SILVA OLIVEIRA SANTOS, 6.00 / 006164, THAIS CRUZ FARIAS, 7.00 / 007860, THAIS DE SOUZA FERREIRA, 8.00 / 009335, THAIS FEITOSA CAMACHO, 6.50 / 007756, THAIS FERRAZ FERREIRA, 8.00 / 001677, THAIS KEITY PINHEIRO GAMA CHAGAS, 7.25 / 011295, THAIS MIRANDA COSTA, 6.25 / 025207, THAIS MOJANE DA LUZ LISBOA CASTELO, 6.75 / 010508, THAIS NASCIMENTO LOPES, 6.25 / 022723, THAIS NASCIMENTO VIANA, 7.25 / 026581, THAIS PEREIRA GUERRA, 6.25 / 000200, THAIS PUGET FERNANDES, 7.00 / 022308, THAIS SILVA FAGUNDES, 7.00 / 008859, THAIS SILVA QUARESMA, 7.75 / 008489, THAISSA RODRIGUES GEMAQUE, 6.50 / 008759, THALES AUGUSTO SILVA ARAUJO, 8.00 / 009454, THALES JOSE LOBATO ROSA, 6.50 / 012820, THALITA MORAIS MARANHÃO, 8.25 / 021122, THALITA NERI CARDOSO COELHO, 7.00 / 020184, THALITA SOARES CASTRO DA SILVA, 6.50 / 008986, THALLES IGOR MATOS DA SILVA, 6.00 / 023164, THAMIRES DA SILVA BARBOSA, 6.00 / 001951, THAMIRIS TEREZA DA CUNHA BOMFIM, 7.50 / 019258, THAMIRYS DI PAULA CASSIANO DE MATOS, 7.25 / 013619, THANIA CRISTINA FARO CIRINEU, 6.75 / 021805, THATIANA ANDRADE DE FIGUEIREDO, 7.75 / 002061, THATIANA CARVALHO DE PINHO, 6.25 / 016373, THATIANE DA SILVA TEIXEIRA, 6.75 / 020954, THATILA CELESTINO GIRARD, 8.75 / 015762, THAURA MAIANA DE ALMEIDA, 6.75 / 016310, THAYANA CARNEIRO DE ALMEIDA, 6.50 / 017894, THAYANNE TAVARES FREITAS, 6.75 / 016434, THAYNA SOUZA LOPES, 6.25 / 004478, THAYS DE CASSIA RODRIGUES PINTO, 7.25 / 017471, THAYSE SAMARA BRITO CABRAL, 6.75 / 016964, THED WILSON FERNANDES DE SOUZA, 8.25 / 019887, THELBER AUGUSTO AZEVEDO RAIOL, 7.50 / 001601, THEMES VALERIA LOBATO ROSA, 7.25 / 015745, THEMIS ANDRESSA SILVA PATRICIO, 6.75 / 003030, THEODORO WILSON PONTES DA SILVA, 6.25 / 004221, THIAGO AQUINO COSTA, 7.50 / 016383, THIAGO AUGUSTO DE OLIVEIRA DA CONCEICAO, 7.00 / 018679, THIAGO AUGUSTO GATINHO BORBA, 6.50 / 005118, THIAGO BANDEIRA CASTELO, 6.50 / 005770, THIAGO BARROS DO NASCIMENTO, 6.50 / 013429, THIAGO BELTRAO DA SILVA SOVANO, 7.50 / 022961, THIAGO CAMPOS FONSECA, 8.00 / 004168, THIAGO CANTAO PENA, 7.50 / 014259, THIAGO CARNEIRO CARVALHO, 6.00 / 008670, THIAGO COSTA DE CARVALHO, 6.75 / 008323, THIAGO DA ROCHA BASTOS, 6.50 / 016412, THIAGO DA SILVA REIS, 7.25 / 024894, THIAGO DE MORAES SOUZA, 6.50 / 003418, THIAGO DE PAULA DA SILVA, 7.75 / 005849, THIAGO DE SOUZA ALVES, 6.75 / 013198, THIAGO DO ESPIRITO SANTO SARAIVA, 6.25 / 016367, THIAGO FONSECA SIQUEIRA, 6.75 / 011873, THIAGO FRANCISCO AMORIM REIS, 6.50 / 013330, THIAGO GAMBOA VILAR MARTINS, 7.00 / 025094, THIAGO JOSE DO ESPIRITO SANTO BATISTA, 7.50 / 009842, THIAGO JOSE FERREIRA BARATA, 8.25 / 015429, THIAGO JOSE VALE RODRIGUES, 6.25 / 025098, THIAGO JUNIOR SILVA DE MELO, 6.50 / 000374, THIAGO MELO FRIARES, 7.75 / 025252, THIAGO PEREIRA TRINDADE, 7.75 / 001895, THIAGO PINHEIRO GALUCIO, 6.50 / 011661, THIAGO PINTO NEVES, 6.50 / 017884, THIAGO PINTO RODRIGUES, 6.00 / 019221, THIAGO POMPEU ARAUJO, 6.75 / 014533, THIAGO RIBEIRO FREIRE, 7.00 / 000332, THIAGO SANTOS CARVALHO, 6.75 / 005081, THIAGO SOUSA CUNHA, 6.50 / 024744, THIAGO SOUZA LOPES, 6.25 / 008308, THIELLE CRISTINA CARRERA DOS SANTOS, 6.25 / 002481, THILIANE MELO DA SILVA, 6.75 / 002226, THULIE KARIME ELIAS RODRIGUES, 7.50 / 016053, THYAGO DOS REIS SOUSA, 7.00 / 012933, THYAGO MOREIRA BRAGA, 6.75 / 004947, THYAGO NAZARENO BORGES LIMA, 8.50 / 002778, TIAGO CORDEIRO COELHO, 8.50 / 004467, TIAGO HENRIQUE PAIXAO DA COSTA, 6.25 / 017367, TIAGO JOSE CABRAL FERREIRA, 7.50 / 021438, TIAGO LAMEIRA DE LIMA, 6.50 / 023594, TIAGO LOPES DA CUNHA, 8.25 / 014827, TIAGO MARTINS DE CARVALHO, 7.50 / 000697, TIAGO MORAES RIBEIRO, 7.00 / 022431, TIAGO RODRIGO SOUZA RODRIGUES, 7.75 / 016641, TIAGO TABOZA FURTADO, 6.00 / 013380, TIANNY CRISTINA TRINDADE VILHENA, 8.25 / 013077, TIENAY PICANCO DA COSTA SILVA, 7.25 / 004612, TINDALES PASSINHO LOPES, 7.00 / 020222, TITA MARCIA ALBUQUERQUE MIRANDA, 7.00 / 001184, TITO LISIAS SILVA DE SOUZA, 7.75 / 023581, TOBIAS SANDI MAGRIN, 6.00 / 012709, TONY SANDRO MOREIRA GALVAO, 7.25 / 020894, TRACY CRISTYANE DA SILVA FREITAS, 7.25 / 017386, TUANNY PRISCILLA CAMPOS PORTO, 7.75 / 007602, TULIO WAGNER SILVA MATOS, 6.75 / 023120, TWIG SANTOS LOPES, 8.00 /

Executivo 3

SEGUNDA-FEIRA, 08 DE MARÇO DE 2010

**SECRETARIA DE ESTADO
DE ADMINISTRAÇÃO**



000466, UBIRATAN PAIXAO DE MELO, 7.75 / 010467, UILISON FERREIRA DA SILVA, 6.00 / 018560, ULISSES DA SILVA MAIA GONCALVES, 7.75 / 008711, ULISSES DANTAS SIQUEIRA, 7.00 / 018092, UMBELINA CRUZ, 6.50 / 004019, URSULA MARIA PIRES LEITE, 6.25 / 011270, VAGNER ELIAS SOARES, 6.00 / 019170, VALBER DE SOUZA COSTA, 6.50 / 014935, VALCENY VELOSO COELHO, 6.00 / 009557, VALCILENA MENDES SOARES PICANCO, 6.25 / 024857, VALDEILSON SANTA BRIGIDA FURTADO, 6.00 / 011181, VALDEIZA LEAL SILVA, 7.50 / 012064, VALDEJANE LOPES DE OLIVEIRA, 7.25 / 015480, VALDEMAR AUGUSTO VASCONCELOS MERGULHAO, 7.50 / 018622, VALDEMAR TEIXEIRA BRAGA, 6.25 / 002879, VALDEMIR PEREIRA CANDIDO, 8.50 / 006714, VALDENICE DOS SANTOS BRANDAO, 6.00 / 000781, VALDENILSON OLIVEIRA DOS SANTOS, 6.00 / 012937, VALDETE PEREIRA DA SILVA, 8.00, pne / 010407, VALDILEIA FERREIRA VILHENA, 6.75 / 000699, VALDILENE GOMES LOBATO, 6.25 / 011550, VALDINEI DA SILVA NOGUEIRA, 6.50 / 001679, VALDINEIA MENDES DE SOUSA, 6.75 / 000394, VALDINETE DA COSTA ALMEIDA, 6.25 / 016970, VALDIREI MOIA RIBEIRO, 6.25 / 021683, VALDOMIRO SILVA ARAUJO, 6.50 / 022155, VALENA NEIDE NUNES MACEDO, 6.75 / 000195, VALERIA BENJAMIN DIAS DA PAZ, 7.50 / 023736, VALERIA BLENDIA PIMENTEL BRITO, 6.50 / 015894, VALERIA DA COSTA TAVARES, 6.50 / 018329, VALERIA DE ALMEIDA CARDOSO, 6.50 / 004021, VALERIA DE CASSIA DA SILVA COELHO, 6.25 / 012159, VALERIA DE DEUS POURROY, 6.25 / 013110, VALERIA REGINA DIAS MARTINS, 6.50 / 026741, VALERIA SOUSA DOS REIS, 7.75 / 006658, VALERIA TAVARES PITA, 7.25 / 016209, VALMIR MARCIO DE ANDRADE FRAZAO, 6.75 / 026985, VALTERLINA VICENCIA CASTRO CRUZ, 6.00 / 014502, VANDERLEI DE SOUZA ALMEIDA, 6.50 / 019669, VANDERNILSON ANDRADE CONCEICAO, 6.75 / 001461, VANDILCE TRINDADE PEREIRA, 6.00 / 014211, VANDIRA SUELY BORGES PORTO, 6.50 / 003476, VANELMA NUNES FERREIRA, 6.50 / 003487, VANESSA ALCANTARA DA SILVA CAMPELO, 8.00 / 026947, VANESSA CRISTINA PINTO DE SOUZA, 6.00 / 004305, VANESSA DA COSTA VALENTIM, 7.50 / 006013, VANESSA DA SILVA BARBOSA, 6.25 / 000491, VANESSA DA SILVA MOURA, 7.50 / 003784, VANESSA DA SILVA SOUSA, 6.00 / 023228, VANESSA DE CASSIA PINHEIRO DE MACEDO, 6.75 / 001151, VANESSA DE SOUZA ALCANTARA, 6.25 / 020828, VANESSA DO SOCORRO DOS SANTOS CARDOSO, 6.00 / 024990, VANESSA DO SOCORRO SILVA DA COSTA, 6.75 / 003409, VANESSA DOS REIS VIEIRA, 6.00 / 025547, VANESSA DOS SANTOS MADEIRA, 8.25 / 002521, VANESSA DOS SANTOS MORAES, 6.25 / 004389, VANESSA EVANGELISTA NEPOMUCENO, 6.50 / 019681, VANESSA GAMBOA MARTINS, 7.25 / 021410, VANESSA HOLANDA DE ARAUJO, 6.75 / 021377, VANESSA LEDO SOUZA HAGE, 7.00 / 012433, VANESSA LORENA LOBATO DE SOUZA, 6.75 / 005970, VANESSA NAZARE SILVA DA CUNHA, 6.75 / 023542, VANESSA QUARESMA DOS SANTOS, 7.25 / 015883, VANESSA QUEIROZ DE MORAES BARBOSA, 7.75 / 018695, VANESSA SABRINA SILVA E SILVA, 6.00 / 005327, VANESSA SILVA FERREIRA, 6.00 / 021069, VANESSA SOUZA DA SILVA, 6.00 / 010722, VANIA CECILIA SILVA COSTA, 7.75 / 005150, VANIA CRISTINA ARAUJO CARDOSO, 6.75 / 007205, VANIA CRISTINA BORGES DA COSTA, 6.50 / 020441, VANIA DOS REIS VIANA, 6.75 / 019119, VANIA NANCY ANSELMO MOREIRA, 6.25 / 010359, VANILCE SILVA DA SILVA, 8.00 / 014209, VANILDO SILVA MACIEL, 6.50 / 017480, VANNINA MORAES DE ARAUJO, 6.00 / 020164, VANTUIR SILVA COELHO, 6.00 / 025532, VANUSA DO NASCIMENTO DE SOUSA, 7.25 / 011475, VERA LUCIA CORREA DA SILVA, 6.50 / 016232, VERA LUCIA DE SOUZA NOVAES, 7.50 / 001587, VERA LUCIA REIS DA CONCEICAO, 6.00 / 009604, VERA MARIA CARVALHO RIBEIRO, 7.25 / 021810, VERA RUTH CORDOVIL COUTO, 6.75 / 005696, VERA SIMONE SILVA PINHEIRO, 8.50 / 010215, VERA YASHUKO SATO FLEXA, 6.00 / 013191, VERENA CARVALHO LOBATO, 7.75 / 005789, VERENA KAREN CEI SALOMAO, 6.25 / 013311, VERENA PACHECO DE ALMEIDA SEIFFERT, 7.25 / 022747, VERENA PENAFORT DA SILVA OLIVEIRA, 6.00 / 023780, VERENA ROSA DA COSTA NUNES, 7.25 / 012317, VERIANA GONCALVES CASTRO, 6.75 / 011640, VERIDIANA VALENTE PINHEIRO, 6.50 / 012869, VERONICA PEREIRA VASCONCELOS, 7.50 / 025347, VERONICA RODRIGUES BEZERRA, 6.75 / 018167, VERONICA

SERAFINA SANTOS SOUSA, 6.50 / 013271, VICENTE DE PAULO MENDES DE SOUZA, 6.00 / 013616, VICENTE PAULO VAZ DINIZ, 7.25 / 016700, VICENTE VAGNER CRUZ, 6.00 / 014001, VICTOR ABRAHAM COSTA BENITEZ, 6.50 / 023405, VICTOR ANDRE HOLANDA PESSOA, 6.75 / 016260, VICTOR AUGUSTO MARTINS SIQUEIRA, 7.50 / 004954, VICTOR DE JESUS CORREA, 6.25 / 006259, VICTOR FRAMPTON DAS CHAGAS SILVESTRE, 6.75 / 017631, VICTOR HUGO MESQUITA DA COSTA, 6.00 / 017738, VICTOR HUGO MOIA DOS SANTOS, 7.75 / 016208, VICTOR HUGO PINHEIRO PIANI, 7.25 / 004465, VICTOR LUIS DE SOUSA SANTANA, 7.50 / 012293, VICTOR PEREIRA DA SILVA, 7.00 / 010998, VICTOR REGINALDO DA CUNHA SILVA, 6.00 / 022657, VICTOR RIBEIRO AMORAS, 6.75 / 025583, VICTORIA PINHEIRO DE OLIVEIRA, 7.50 / 013071, VILMA DE ARAUJO DA SILVA, 7.50 / 022822, VILMA RUTH NASCIMENTO TAVARES, 6.00 / 017692, VILMA SUSETE PAZ DE SOUZA, 8.00 / 011994, VILMARA FERREIRA SALGADO, 8.25 / 003014, VINICIUS DE PADUA MIRANDA DAS NEVES, 7.00 / 011372, VINICIUS DE SOUZA COSTA, 6.25 / 015440, VINICIUS RODRIGUES ALVES, 6.00 / 001110, VIRGINIA DE ARAUJO PACHECO KOWADA, 8.00 / 018451, VIRGINIA RIBEIRO ARAUJO DE OLIVEIRA, 6.75 / 003881, VITOR CHAVES E CHAVES, 6.75 / 013488, VITOR ELLON DE OLIVEIRA SOUZA, 6.75 / 009141, VITOR HUGO BARBOSA MONTEIRO, 6.75 / 019783, VITOR SIQUEIRA DE SOUZA, 7.25 / 001700, VITOR SOUSA DA SILVA, 7.00 / 013454, VIVALDO NONATO SILVA DO NASCIMENTO, 6.25 / 017124, VIVIAN CHISTINY MACEDO SANTOS, 6.00 / 000226, VIVIAN GURGEL DOS SANTOS, 7.50 / 004841, VIVIAN RIBEIRO SANTOS, 6.75 / 006534, VIVIAN SOARES FORMIGOSA, 6.00 / 018085, VIVIAN VIANA FREITAS, 8.00 / 002345, VIVIANE ASSUNTA OLIVEIRA JERONIMO, 7.00 / 005897, VIVIANE CRISTINA DA SILVA GUEDES, 7.00 / 001029, VIVIANE CRISTINA DOS SANTOS MONTEIRO, 7.75 / 009964, VIVIANE DA SILVA RODRIGUES, 6.00 / 002400, VIVIANE DE CASSIA SOARES CUNHA, 6.75 / 024270, VIVIANE DO NASCIMENTO CHAVES, 7.50 / 015572, VIVIANE MICHELE FARIAS DOS SANTOS, 8.00 / 009789, VIVIANE MONICA DE ANDRADE FRAZAO, 7.00 / 003768, VIVIANE PEREIRA DE MORAES, 6.00 / 024113, VIVIANE SILVA RODRIGUES, 7.75 / 005641, VIVIANE TAVARES DA SILVA, 7.00 / 002099, VIVIANI BISPO TORRES, 8.00 / 003113, VIVIANI CRISTINA SILVA DE OLIVEIRA, 7.25 / 012681, VIVIANI DA COSTA RAYOL, 7.25 / 021191, VIVIANNE DOS SANTOS SILVA, 6.00 / 008453, VIVIANNY DE MATOS SANTOS, 6.25 / 016975, VIVIANNY MELO SAMPAIO RODRIGUES, 6.50 / 003582, WAGNER ALEXANDRE PINTO, 8.00 / 021583, WAGNER AMADOR VELOSO, 7.00 / 026814, WAGNER AMORIM DE QUEIROZ, 7.75 / 009324, WAGNER DE LEITE MARQUES, 6.25 / 017663, WAGNER DOS SANTOS PINTO JUNIOR, 6.75 / 015660, WAGNER JEFFERSON LINO, 6.25 / 009074, WAGNER MIRANDA PINTO, 7.25 / 004271, WAGNER ROCHA DE MORAES, 7.50 / 016509, WAGNER ROMULO PINHO DE SOUZA, 8.25 / 011874, WAGNER SCANTLEBURY RENTE, 6.25 / 023484, WAGNER WILLIAM MARTINS DOS SANTOS, 6.75 / 017548, WALBER BRAGA DE OLIVEIRA, 6.25 / 000212, WALBER NASCIMENTO DE MELO, 6.00 / 001476, WALBER SOUZA DE ANDRADE, 8.25 / 013879, WALDECY CORREA DE ALMEIDA, 6.00 / 004118, WALDEMIR MONTEIRO BEZERRA, 6.25, pne / 004533, WALDEMIR PONTES DA SILVA, 8.00 / 015599, WALDEMIR ROMULO BRITO DA SILVA, 8.75 / 018502, WALDENIR TOMASSO SILVA, 7.25 / 015138, WALDERES DE SOUSA SEABRA, 6.50 / 000169, WALDERNUM PAIXAO E SILVA, 6.25 / 013048, WALDILENE MATOS DE MORAES, 6.50 / 019662, WALDINEI BARROSO DA COSTA, 8.25 / 024770, WALDINEY SANDRO MARINHO VELASCO, 7.25 / 010480, WALDIR PEREIRA BARBOSA, 7.75 / 018216, WALDIRENE CALDEIRA COSTA, 7.00 / 024393, WALDIRENE DOS SANTOS GARCIA, 7.50 / 013112, WALKIRIA MARIA SOUSA DA SILVA, 7.00 / 002946, WALKYRIA CONCEYCAO SILVA DOS SANTOS, 7.25 / 009089, WALLACE FERNANDO LUZ DA SILVA, 6.00 / 006047, WALLACE LIRA FERREIRA, 7.75 / 006633, WALLACE OTONIEL CARVALHO BATA, 6.25 / 005731, WALLACE TORRES DA SILVA, 7.00 / 026066, WALMIR LISBOA DA CONCEICAO JUNIOR, 6.00 / 001077, WALNICE BARROS DA SILVA, 8.25 / 005319, WALQUIRIA SILVA COSTA, 6.25 / 023422, WALTER DE CRISTO MIRANDA, 6.75 / 012027, WALTER DO CARMO BARBOSA, 6.25 / 000009, WALTER LUIZ DOS SANTOS SOEIRO, 6.50 / 012996, WALTERSON AMARAL BRAGA, 6.50 / 025655, WANDA DO SOCORRO LOBATO DE SOUSA, 6.25 / 012375, WANDER LUIS FAIAL ALBUQUERQUE, 8.25 / 015363, WANDER LUIZ DA SILVA SAMPAIO, 7.00 / 005208, WANDERLAN MARTINS PANTOJA, 6.00 / 024842, WANDERLENE ONORIA ALVES SIQUEIRA, 6.75 / 022938,

WANDERSON BRUNO JAQUES DE OLIVEIRA, 7.00 / 024021, WANDERSON SIQUEIRA RIBEIRO, 6.25 / 004040, WANDERSON SOUZA PANTOJA, 8.75 / 025322, WANDREI MELO DA ROCHA, 8.00 / 017870, WANDSON ANDRE SILVA DE ARAUJO, 7.50 / 016272, WANESSA AZEVEDO DA SILVA, 7.50 / 014875, WANESSA CRISTINA DO CARMO SOARES, 7.75 / 003756, WANESSA DO SOCORRO SANTOS DOS SANTOS, 6.75 / 011511, WANESSA FERREIRA LIMA, 6.25 / 026416, WANESSA FREITAS PIMENTA, 6.25 / 026003, WANESSA LOBATO COSTA, 6.25 / 021064, WANESSA SIMONE ANJOS DE CASTRO PIGNATARIO, 7.25 / 015538, WANESSA VIEIRA MODESTO, 7.00 / 002636, WANIA CRISTINA SOUZA DE ARAUJO, 7.75 / 022983, WANIA DO SOCORRO LIMA MATOS DE SOUZA, 6.75 / 024394, WARNEY GLEISON SALES BARBOSA, 7.50 / 006372, WARREN COSTA VALENCA, 7.75 / 017107, WASHINGTON BENTES DOS PASSOS, 7.00 / 002274, WASHINGTON DE OLIVEIRA QUADROS FILHO, 6.25 / 016286, WASHINGTON MARRA DE CASTRO JUNIOR, 7.25 / 002926, WAYLON FABIO DA SILVA SANTOS, 7.25 / 015132, WBIRAJARA DOS SANTOS SILVA, 8.00 / 008143, WEIZZI ALBUQUERQUE GOUVEA, 8.00 / 022468, WELEZ SANTANA DE SOUZA, 7.25 / 011238, WELLINGTON LUIZ HERINGER JUNIOR, 6.50 / 023250, WELLINGTON ANDRE GONCALVES ANDRADE, 6.75 / 008423, WELLINGTON DE LIMA VIEIRA, 7.50 / 013819, WELLINGTON DO NASCIMENTO SOUZA, 6.50 / 007541, WENDEL DE SOUZA QUEIROZ, 8.00 / 004226, WENDELL AZEVEDO DE MEDEIROS, 7.50 / 025538, WENDELL DE JESUS CASTRO LISBOA, 6.50 / 020140, WENDELL DE SOUZA FIGUEIREDO, 7.00 / 017395, WENDELL DO NASCIMENTO GOUVEA, 6.75 / 016288, WENDER CAMPOS SANTA ROSA, 6.25 / 016034, WENDERSON JORGE BORRALHO DA SILVA, 7.25 / 003764, WERA LUCIA SIQUEIRA RIBEIRO, 6.50 / 023446, WERVETON LUIS DE AMORIM COSTA, 6.00 / 018200, WESLEY APARECIDO TAVARES, 6.75 / 010520, WESLEY AVIZ DE JESUS, 7.50 / 000014, WESLEY DE ARAUJO COSTA, 6.75 / 012845, WESLEY RENAN DA SILVA JUCA, 7.25 / 024626, WESLEY SILVA DOS SANTOS, 7.25 / 003073, WESNEY SILVA ARAGAO, 6.50 / 011908, WILDELAN MORAES DE SOUZA, 6.00 / 003852, WILDOMAR DE SOUZA PEIXOTO, 6.50 / 002655, WILIANE LEO CARDOSO, 6.50 / 023396, WILKER SILVA PEREIRA, 6.50 / 012514, WILLIAM DAVISON BECKMAN PINHEIRO, 6.75 / 013681, WILLIAM LIMA FAVACHO, 6.00 / 009856, WILLIAM REY GUIMARAES, 6.00 / 023653, WILLIAM SATOSHI UNO, 7.50 / 000050, WILLIAMS GOMES DA SILVA, 6.25 / 017175, WILLKS RAIMUNDO HUMBERTO DE SOUZA, 8.00 / 012057, WILMA BASTOS COSTA, 7.00 / 004565, WILMA DOS SANTOS BRITO, 6.25 / 012715, WILQUEM CALIXTO ROSARIO DO ROSARIO, 6.50 / 001693, WILSON CARLOS MELRES SILVA, 6.50 / 012611, WILSON CLEITON DO NASCIMENTO SILVA, 6.25 / 008301, WILSON DA LUZ SILVA, 6.75 / 026215, WILSON MIRANDA BRITO, 6.25 / 014604, WILSON NUNES BRAYNER NETO, 6.50 / 014828, WILSON RIBEIRO PIRES, 6.75 / 001688, WILSON RODRIGUES DE OLIVEIRA NETO, 7.00 / 012742, WILTON ANDRADE DA SILVA, 6.25 / 007212, WITHAKER DA COSTA CORREA, 6.75 / 004697, WYRLBEM CUNHA GONCALVES, 6.75 / 019145, YASMIM ROSA DA SILVA, 7.00 / 000124, YLCLEIA MARINHO VALE, 7.25 / 001753, YRUENA ROSE RODRIGUES CAMPOS, 7.00 / 006890, YURI ALEXANDRE BARROS DO NASCIMENTO, 8.75 / 023440, YURI DO CARMO CAMARA, 6.50 / 017277, YURI RODRIGUES CAMPOS, 7.00 / 012513, YURI SANTIAGO DA SILVA, 8.25 / 002837, YVES THIERRE LISBOA LOPES, 6.50 / 027057, YVETTE FRANCO, 8.00 / 025695, YVINNE JORDANNE DOS SANTOS DE SOUSA, 6.50 / 018344, YZA-YZA THABOLL SAMPAIO COUTO, 6.00 / 010243, ZAIRA MANUELA CASTRO DE PEREIRA, 7.00 / 017377, ZAIRA SIMONE BARROS ALMEIDA, 6.50 / 000498, ZAIRAMA DOS SANTOS REZENDE, 6.00 / 020856, ZANDRA LOPES PALHETA FREIRE, 6.75 / 012114, ZAUQUE RODRIGUES DA POCA, 7.00 / 016072, ZAYANE DO SOCORRO COSTA DA COSTA, 6.25 / 018353, ZELITA PEROLA SOUSA DA SILVA CASTRO, 6.25 / 019089, ZENAIDE CORDEIRO OLIVEIRA, 6.00 / 023316, ZENAIDE GALVAO DOS SANTOS, 8.00 / 016687, ZORAIDE LOBATO MOURA BURITI, 6.50 / 016816, ZULEICA CRISTINA JUCA FURTADO, 6.00 / 002905, ZUZANA FERREIRA DA ROCHA, 7.00

CARGO : ASSISTENTE DE INFORMATICA

012765, ADALBERTO BATISTA DE SOUZA, 6.25 / 006781, ADENILTON CORECHA DE SOUZA, 7.75 / 018125, ADRIANO DIAS BORGES, 7.50 / 015375, ADVALDO GOMES LIMA, 6.00 / 016331, ALESSANDRA FURTADO SILVA, 8.00 / 015631, ALEX LOPES BRAZAO E SILVA, 7.00 / 003682, ALEXANDRE COSTA DE SOUZA, 7.00 / 010298, ALEXANDRE PATELO DA SILVA, 7.75 / 025902, ALEXANDRE XAVIER SILVA DE ARAUJO, 7.25 / 021114,

ALINE SOUSA DE ALMEIDA, 6.25 / 008808, ALLISFRANK DOS SANTOS, 6.00 / 007453, ANDRÉ LUIZ FERREIRA DE ARAUJO, 6.75 / 001589, ANDREY LAUNE ARAGAO, 6.50 / 026113, ANTONIO MARIO VIANA DE FREITAS, 6.75 / 008314, ARTHUR OLIVEIRA FERREIRA, 6.00 / 019620, AUGUSTO CESAR FELIPE DA SILVA, 6.25 / 004924, BRENO CASTRO ALVES DE PAULA, 6.50 / 013582, CARLOS ALBERTO ALMEIDA DA CRUZ, 8.00 / 020157, CARLOS AUGUSTO SERRA MENDES JUNIOR, 6.50 / 004204, CARLOS HUGO LIMA LOPES, 6.50 / 000595, CARLOS RICARDO MOURA DOS SANTOS, 6.50 / 022461, CARLOS ROBERTO DE LA ROQUE CARDOSO, 6.25 / 002863, CAROLINNE MAYUMI ETO FARIAS, 6.25 / 012176, CEZAR DE SOUZA CASSEB, 6.50 / 025733, CILEIA CASTRO DAMASCENO, 6.25 / 012154, CLAUBER FIGUEIREDO MARTINS, 6.75 / 011448, DAELTON BENEDITO GONCALVES PINHEIRO, 7.75 / 010382, DANIEL DA SILVA LOPES, 7.00 / 007470, DANIEL DE JESUS TAVARES, 7.00 / 014381, DANIEL RICARDO MACHADO TENORIO, 6.75 / 002037, DAVYD DAIMOM SOUZA DOS SANTOS, 6.50 / 026268, DAVYSON CLEBER DE SOUZA LEAL, 6.75 / 026340, DIEGO DA SILVA CRISPIM, 7.00 / 009444, DIEGO DA SILVA QUARESMA, 8.00 / 012308, DIEGO GUSTAVO SANTOS ALVES, 6.25 / 018069, DIEGO JOSE FERREIRA BARATA, 7.75 / 000680, EDSON NUMAZAWA SAITO, 7.25 / 016583, EDUARDO SARMENTO DE ANDRADE, 7.50 / 003138, ELIANI DE CARVALHO BRANCHES SOARES, 6.00 / 020783, ERICK BRIAN PEREIRA ALVES, 6.00 / 010488, EVANDRO DANIEL MONTEIRO CAMPOS, 6.00 / 019816, FABIO ANTONIO SIQUEIRA SERPA, 7.00 / 016490, FABIO LUCIANO SOUZA MARAMALDO, 7.00 / 016571, FABRICIO BRAGA DE SOUZA, 7.50 / 002703, FELIPE EMIM FARIAS, 7.00 / 001909, FELIPE SAMPAIO GOUVEA, 6.75 / 019880, FLAVIO MONTEIRO BATISTA, 7.00 / 024042, GEFSON LOPES DIAS, 6.50 / 022046, GERALDO SILVA BEZERRA, 6.00 / 007439, GILMARQUES PEREIRA DA SILVA, 6.25 / 016747, GREYCE KELLY DE MELO PASTANA, 6.00 / 026875, HEDGAR PEREIRA NEGRAO, 6.25 / 020574, HELCIO BRUNO NERIS DE SOUZA, 7.00 / 013522, HELENE ESTEFANY DE CASTRO COSTA, 6.25 / 019327, HELIO HENRIQUE DA SILVA E SILVA, 6.25 / 017800, HELTON COSTA SANTOS, 7.00 / 012641, HELTON DA SILVA LIRA, 6.00 / 025473, HERONILDO CORDEIRO DOS SANTOS, 8.00 / 008213, HIGO DELEI DA SILVA E SILVA, 6.00 / 022089, ILLAME RODRIGO SOARES DE BRITO, 6.50 / 024387, JAMES CAMPOS MENDES, 6.75 / 000750, JEFFERSON FALCAO SANTANA, 6.00 / 019748, JEFFERSON OLIVEIRA DE SOUZA, 6.00 / 020844, JOAO DA COSTA CORREA, 6.75 / 015199, JOAO LOPES BARBOSA NETO, 6.00 / 015664, JONAS MENDES DE ASSUNCAO, 7.25 / 007873, JORGE AMARO DE SARGES CARDOSO, 6.50 / 005473, JORGE AUGUSTO CORREA DOS REIS, 7.75 / 010499, JORGYVAN BRAGA LIMA, 6.25 / 007714, JOSE LUIZ MARTINS GONCALVES FILHO, 6.25 / 015168, KLEBER MURAT BRAUN DE QUEIROZ JUNIOR, 7.00 / 005232, LEANDRO GOMES DE MOURA, 6.50 / 009115, LEANDRO TRAJANO NOVELINO, 6.75 / 021616, LEONARDO LEITAO PUEYO ARNILLAS, 6.25 / 012897, LUCIANO GOMES PIRES, 7.00 / 001835, LUIS AUGUSTO ALEXANDRINO BITTANCOURT, 6.00 / 006030, LUIZ CARLOS CHAVES DA CUNHA JUNIOR, 7.00 / 018635, LUIZ GLAUBER SILVA DE MOURA, 7.50 / 003976, MAIKLEMN TEIXEIRA MENEZES, 7.50 / 006275, MARCELO PAMPLONA CARNEIRO, 6.50 / 024234, MARCIO AURELIO TAPAJOS ARAUJO, 7.25 / 017292, MARCOS BASTOS VALENTE, 6.25 / 015259, MARCOS PAULO NASCIMENTO SILVA, 6.75 / 011851, MARCOS VINICIUS FREIRE SIMAO, 6.75 / 012185, MARIA GORETTI SILVA FERNANDES, 6.50 / 001881, MAURICIO SILVA DA ROCHA, 6.00 / 011164, MAURO COSTA DA SILVA FILHO, 6.00 / 009318, MAURO IBERE COELHO BARATA, 8.00 / 009622, MAX FERNANDES DOS REIS COUTINHO, 6.00 / 008921, NALU SOUZA BINO, 6.50 / 019384, NICOLAS VENANCIO OLIVEIRA DIAS, 7.50 / 001783, PAULO LUCIANO LIMA LISBOA, 7.00 / 016033, RAFAEL PINTO LOPES, 6.75 / 004399, RAFAEL SILVA DE ASSUNCAO, 6.75 / 014675, RAIMUNDO NONATO DA SILVA BARBOSA, 7.25 / 025179, RAPHAEL ALEX DA CONCEICAO FERREIRA, 7.25 / 024724, RAUL BATISTA DO NASCIMENTO, 7.25 / 011354, REINALDO RAIMUNDO COHEN CORREA JR., 7.00 / 023755, RICARDO NOVAIS ALVES, 7.00 / 014611, ROBERTO RAMOS SMITH, 6.75 / 024070, RODRIGO ARAUJO BARBALHO, 7.00 / 004366, RODRIGO MORAIS CANAVIEIRA, 7.50 / 012946, ROMAO SOUZA SILVA, 6.50 / 016330, ROMILDO FRANCELINO DE OLIVEIRA, 7.00 / 013597, SANDERSON COSTA DE SA, 8.00 / 020586, SANDRO SILVERIO FERREIRA SOUSA, 6.00 / 019021, SILVIO DA SILVA CUNHA, 7.25 / 016691, SIMONE MARIA KATY FERREIRA NUNES, 6.00 / 017485, SIMONE QUARESMA FERREIRA, 6.50 / 007900, STELIO DOS SANTOS CORREA, 6.75 / 019558, TARCISO CAHN COTA, 6.25 / 012251, THIAGO GABRIEL VALENTE GAIA LIMA, 6.00 / 008949, THIAGO LEITE DE ALBUQUERQUE, 6.75 / 003725, UIRA UAURY SANTOS IGLESIAS COMESANHA, 7.00 / 017749, VERONICA FERNANDES LOBAO, 6.00 / 018613, WAGNER APARECIDO PEREIRA, 6.25 / 025519, WELLINGTON WILSON SOARES ALVES, 6.75 / 014640, YURI DA SILVA ANDRADE, 6.00

CARGO : TECNICO DE ENFERMAGEM

016782, ABEL DOS SANTOS, 6.75 / 006871, ABELARDINA MARIA MOURA MENDES, 7.00 / 017490, ADA SUELI DA SILVA QUADROS, 6.75 / 003314, ADELIA MARIA VILHENA FERREIRA, 7.25 / 019867, ADELINA MONTEIRO DO PRADO, 6.50 / 017391, ADONES DE SOUZA MENDES, 7.00 / 013476, ADRIANA CARLA SANTOS PAIXAO, 6.00 / 026317, ADRIANA FREIRE MACHADO, 6.25 / 016789, ADRIANA MELO DE ANDRADE, 6.25 / 016911, ADRIANA TRINDADE DOS SANTOS, 6.25 / 002830, ADRIANA VILHENA NOBREGA, 7.50 / 000084, ALANA CRISTINA ROCHA MENEZES, 6.25 / 017668, ALDA DO SOCORRO CARDOSO MORAES, 8.25 / 001567, ALDANIRA DE JESUS MIRANDA DOS SANTOS, 6.00 / 011072, ALESSANDRA VIVIANE VASCONCELOS PEREIRA, 6.50 / 000907, ALEX AUGUSTO DE LIMA VIANA, 6.50 / 013603, ALEX DA CONCEICAO FERREIRA, 6.00 / 006610, ALEX DE JESUS GUIMARAES, 6.25 / 011900, ALEX MACIEL DOS SANTOS DA SILVA, 7.50 / 007142, ALEXANDRE GOMES TAVARES, 6.00 / 018340, ALEXANDRE DA SILVA GARCIA, 6.75 / 009483, ALEXANDRE SALES MARTINS, 6.50 / 016673, ALINE DA CRUZ MIRANDA, 6.25 / 024654, ALINE GONCALVES DOS SANTOS, 6.50 / 008377, ALINE PINHEIRO DE MATOS, 6.00 / 002997, ALYNE MAYRA DE SOUSA MORAES, 6.25 / 001137, AMANDA PAULA VITAL VILHENA, 6.00 / 019387, AMANDA RATOL DA SILVA, 6.50 / 009659, AMINADABE PEREIRA LIMA, 6.25 / 022493, ANA CLAUDIA DA SILVA VIANA, 6.50 / 026467, ANA CLAUDIA LIMA MONTEIRO, 7.00 / 022904, ANA CRISTINA ALMEIDA MENDES, 6.00 / 025743, ANA CRISTINA CORDEIRO LOPES, 6.25 / 014417, ANA CRISTINA DA SILVA LIMA, 6.50 / 005580, ANA CRISTINA DE SOUSA MOTA, 6.00 / 015509, ANA CRISTINA OLIVEIRA LAMEIRA, 6.00 / 004677, ANA GLAUCE OLIVEIRA DOS SANTOS, 6.50 / 013888, ANA LEILA CARLOS DA SILVA, 6.50 / 005143, ANA LIDIA COUTINHO DOS SANTOS, 7.75 / 006952, ANA LUCIA ROSA, 6.00 / 002104, ANA LUCIA SOUSA NASCIMENTO, 6.75 / 005040, ANA MARIA DA SILVA FRANCO, 6.50 / 017214, ANA MARIA PANTOJA TAVARES, 6.00 / 001899, ANA MARIA TORRES DOS SANTOS, 6.00 / 022644, ANA MARIA VIEIRA DE SOUZA, 6.00 / 008660, ANA PAULA CORREA ESPINDOLA, 6.25 / 021105, ANA PAULA RIOS BARROS, 6.00 / 000150, ANA PAULA SANTIAGO DA SILVA, 6.25 / 009827, ANATIARA DA SILVA SARMENTO, 6.25 / 001315, ANDERSON AUGUSTO DE ARAUJO MOTA, 6.75 / 008610, ANDERSON NASCIMENTO DE CARVALHO, 6.00 / 005790, ANDREA ARAUJO MELO BARBOSA, 6.00 / 010848, ANDREA CAVALCANTE REIS DE OLIVEIRA, 6.50 / 007330, ANDREIA TEIXEIRA MESQUITA, 6.25 / 003265, ANDRENILZE VIVIA DA SILVA CORDOVIL, 6.00 / 009028, ANDREYA ARAUJO FERREIRA, 6.00 / 010967, ANDREZA NAZARE FARIAS DORIA, 6.00 / 011360, ANDREZA KELLY MELO DE MIRANDA, 6.00 / 007875, ANGELA BATISTA MORAIS, 6.00 / 019728, ANGELA BELATRIZ FERREIRA QUADROS BAIA, 6.00 / 014495, ANGELA NORONHA VIEIRA, 6.50 / 001194, ANGELINA DA SILVA MAGNO, 6.00 / 001361, ANNA CLAUDIA DOS SANTOS BARROS, 6.00 / 008982, ANTONIA ADRIANA OLIVEIRA FARIAS, 6.25 / 024870, ANTONIA DANIELE DE AGUIAR OLIVEIRA, 7.50 / 013865, ANTONIA ELIANA REIS DOS SANTOS, 6.25 / 019804, ANTONIETE SANTOS DOS REIS, 6.25 / 005667, ANTONIO IACI RODRIGUES DE SOUZA, 6.00 / 025889, ANTONIO JOAO DA COSTA CARVALHO, 6.00 / 011993, ARIELA RENATA DOS SANTOS PINHEIRO, 6.00 / 014739, ARLETE CRISTINA DOS SANTOS, 6.25 / 004741, ATILA CRISOSTOMO RIBEIRO, 6.25 / 016986, ATNEIA SILVA SOARES, 7.25 / 010669, AUGUSTO CESAR COSTA CUNHA, 7.00 / 002214, AUGUSTO RODRIGUES DOS REIS, 6.25 / 012711, AURELIANA GUSMAO DA SILVA, 6.50 / 006243, AURORA DO SOCORRO DE SOUZA MORAES, 6.00 / 013875, BENEDITA DE SOUZA GONCALVES, 6.00 / 016230, BRUNA DO NASCIMENTO BARROSO, 6.25 / 018506, BRUNA LORENA DO ESPIRITO SANTO CUNHA, 6.50 / 003636, CAMILA BESSA CAMPOS, 6.50 / 019087, CAMILA MARTINS DOS SANTOS, 6.50 / 015914, CARLA CRISTINA BARROS DA SILVA, 6.50 / 018798, CARLA LEANDRA CARDOSO PEREIRA, 6.50 / 015648, CARLOS AUGUSTO SILVA FONSECA, 6.25 / 011781, CARMELUCIA DO CARMO BRAGA, 6.00 / 019556, CELIANE KATIA FARIAS SOARES, 6.75 / 026930, CELINA DONZA SIQUEIRA, 6.25 / 001993, CELIVALDA NEVES RIBEIRO, 6.50 / 005167, CELY ALINNE LOPES SOUSA DE OLIVEIRA, 6.25 / 002286, CELY ROSELI COSTA DA COSTA, 7.50 / 011319, CERES NUNES DE MELO SILVA, 6.25 / 002372, CHARLES ADAILSON BRITO LIMA, 7.00 / 001637, CINTIA BARBARA BORGES BORDALO, 6.00 / 006230, CINTIA GABRIELLY DA LUZ COSTA, 6.00 / 004858, CLARA SOBRINHO MORAES, 6.00 / 012631, CLAUDETE PINTO LIMA, 6.25 / 008740, CLAUDIA CARNEIRO COSTA CARVALHO, 6.00 / 021870, CLAUDIA CATARINA DE ANDRADE MONTEIRO, 6.50 / 020027, CLAUDIA DA SILVA VIEIRA, 6.50 / 026005, CLEBER DA CRUZ RODRIGUES DE LIMA, 6.25 / 017491, CLEIA BARBOSA PENA, 6.00 / 003128, CLEIA RODRIGUES SANTANA FIUZA, 6.50 / 015067, CLEIDIVALDO LIMA VALE, 7.25 / 019794, CLEITON JUNIOR SENA DOS SANTOS, 6.00 / 016917, CLELIO AZEVEDO DE SOUSA, 7.50 / 001391, CLEOMAR MARQUES DOS SANTOS, 6.25 / 009718, CLEOMENES

FERREIRA MOTA, 6.50 / 000663, CLEONICE SILVA DE SOUZA, 6.25 / 007732, CONCEICAO DE MARIA DA SILVA SANTOS, 6.25 / 018988, CONSUELO MARIA DA COSTA PINHEIRO, 6.25 / 022217, CRISTHIANE MARIA DA SILVA RIBEIRO, 6.25 / 008753, CRISTHIANE MORAES DA SILVA, 6.00 / 002673, CRISTIANE PAES DE CASTRO, 6.50 / 016518, CRUZVALDINA SOARES DA CUNHA, 6.25 / 020664, DAGOBERTO REIS LIMA, 6.75 / 005989, DANIELA DO SOCORRO DA TRINDADE BARBOSA, 6.25 / 005092, DANIELE CRISTINA SERRA FRANCA, 6.75 / 018714, DANIELE PAULA SOUZA DE BARROS, 6.25 / 002694, DANIELI CRISTINA CORDEIRO DO NASCIMENTO, 6.50 / 014050, DANIELLA PATRICIA FEIO PINTO, 6.00 / 012279, DANIELLE CRISTINA MARQUES MONTEIRO, 6.25 / 007831, DANIELE CRISTINA SOARES DOS SANTOS RODRIGUES, 6.25 / 021930, DAYANE DOS SANTOS LIMA, 6.00 / 000273, DAYVISON MIGUEL SILVA FURTADO, 6.25 / 017149, DENIA DE OLIVEIRA MESQUITA, 6.50 / 025578, DENILCE CONCEICAO PINHEIRO, 6.25 / 006185, DENISE NEGREIROS DE SOUZA, 6.50 / 016988, DENISE PAES DE CASTRO SILVA, 6.50 / 026667, DENNY KELLY DA SILVA CRISOSTOMO, 6.00 / 010264, DERLUCIA MARIA SIMOES DOS SANTOS, 7.50 / 005822, DEUSDEDIT SANTANA DE OLIVEIRA, 6.25 / 014697, DIANNE CARLA SANTOS DOS SANTOS, 6.25 / 013884, DIELZA DE JESUS BELEM PINHEIRO, 6.00 / 019241, DILMA DE ALMEIDA CAVALCANTE, 6.50 / 014860, DINEIA FERNANDES DE OLIVEIRA, 7.50 / 020659, DIONISIO AURELIO NASCIMENTO MOTA, 6.25 / 002467, DIVANETE FERREIRA DA SILVA, 7.00 / 011628, DIVANI DO SOCORRO BORGES FRANCO, 6.00 / 004363, DOMINGAS DE FATIMA DE ASSIS BRITO, 6.00 / 005952, DORACY DE ARAUJO SERPA, 6.25 / 026963, DORISNEY SOUZA DO ESPIRITO SANTO, 6.00 / 000431, DORYANE LOBATO PINTO, 6.25 / 001203, DOUGLAS SOUZA AZEVEDO, 7.25 / 010605, DULCINEA FERNANDES AMARAL CORDEIRO, 6.75 / 010454, ECILDA SUZANA MAMEDE BEZERRA, 6.50 / 009268, EDEVALDO DE OLIVEIRA DE MELO, 6.25 / 006962, EDI DO CARMO FERREIRA DA NATIVIDADE, 6.50 / 003737, EDILENE MARIA CARVALHO DE FARIAS, 6.25 / 001266, EDILEUDA COSTA PANTOJA, 6.25 / 011501, EDILEUSA MARIA DOS SANTOS SOUZA, 6.25 / 005814, EDINEA DO CARMO SMITH, 6.00 / 007476, EDINEIA NASCIMENTO DE BRITO, 6.75 / 011968, EDINILZA PINHEIRO DE SENA, 6.00 / 008834, EDIVALDO VIEIRA FARIAS, 6.00 / 002699, EDIVAR DOS SANTOS ROSA, 6.25 / 015824, EDNA CORREA E SILVA, 6.50 / 021668, EDNA DA SILVA CARDOSO, 7.00 / 017243, EDSON JOSE DE MOURA LOPES, 6.50 / 019427, EDUARDO COSTA AMADOR JUNIOR, 6.25 / 000347, EDUARDO CRISTIAN DE OLIVEIRA BENTES, 7.00 / 007727, EILANE DA SILVA SANTOS, 6.25 / 014915, ELAINE CRISTINA PENA GOMES, 7.75 / 014987, ELAINE CRISTINA SILVA SANTA BRIGIDA, 7.50 / 001532, ELAINE DE SOUZA BARBOSA, 6.00 / 017039, ELANA CLAUDIA FARIAS FERREIRA, 6.50 / 005968, ELANE BRUNA BARROSO TOTA DA CRUZ, 6.25 / 004928, ELENIR RAMOS GUIMARAES, 6.00 / 016761, ELIANA DA SILVA LIMA, 7.50 / 019950, ELIANE SIQUEIRA BESSA, 6.75 / 006347, ELIAQUIM PINHEIRO PINTO, 6.00 / 013802, ELIELMA AIRES CARDOSO, 6.00 / 003641, ELIELMA DE OLIVEIRA, 7.25 / 009484, ELIELZA LOBATO MATA, 6.25 / 024274, ELIELZA MIRANDA DE OLIVEIRA SILVA, 7.00 / 005183, ELIELZO NEVES GOMES, 6.00 / 006385, ELIENE DA COSTA FARIAS, 6.00 / 007928, ELIENE MONTEIRO DE OLIVEIRA MORAES, 6.00 / 009824, ELIESIA CHAGAS DE SOUSA NUNES, 6.00 / 014723, ELIETE ANA TEIXEIRA RABELO, 6.00 / 012784, ELINELMA DE OLIVEIRA, 6.25 / 019285, ELIS FRANCI BRAGA DE NAZARE, 6.00 / 007659, ELISA SILVA GEMAQUE, 6.25 / 024389, ELISANDRA NASCIMENTO COELHO, 6.50 / 018771, ELISANGELA LAMEIRA DE ARAUJO, 6.25 / 019109, ELIZANGELA DE BARROS MIRANDA, 6.25 / 009429, ELIZANGELA FONTENELE FORTALEZA DA SILVA, 6.50 / 015094, ELIZEU PEREIRA TIGRE, 6.00 / 001157, ELLEM DO SOCORRO OEIRAS CONCEICAO, 6.00 / 020014, ELMA CRISTINA BORGES DIAS, 6.00 / 006281, ELMA MATOS DOS SANTOS RAMOS, 6.25 / 004181, ELSA MARIA PANTOJA RODRIGUES, 7.50 / 010354, EMANUELE DO CARMO MONTEIRO TENORIO, 6.25 / 001231, EMILENE PAZ FREITAS, 6.00 / 021026, EMNA DO SOCORRO LOPES SILVA, 6.00 / 003048, ERICA DO SOCORRO OLIVEIRA DA SILVA, 6.50 / 015561, ERICLEIDE LOUREIRO DA SILVA, 6.00 / 016101, ERIKA DIENISE SILVA DE SOUZA, 6.75 / 007671, ERMITA AMARAL MONTEIRO BRITO, 6.00 / 004296, ETELY DO SOCORRO DA SILVA MIRANDA, 6.00 / 016192, ETIENE DE LIMA CUNHA, 6.00 / 005727, EULALIA GONCALVES COSTA, 6.50 / 001900, EUSEBIO DANTAS SIQUEIRA, 7.25 / 006103, EVA VIEIRA DA SILVA, 6.25 / 015431, EVALDILENA BATISTA FERREIRA, 6.25 / 019622, EVANISE LUCIMAR DE JESUS NASCIMENTO, 6.50 / 016446, EVELYN SEVERIANO IGLESIAS, 6.50 / 012558, EWERTON FONSECA CANTAO, 6.75 / 004510, FABIO ANTONIO MARQUES FERREIRA, 6.00 / 010492, FABRICIA CARVALHO PAMPLONA, 6.75 / 002154, FERNANDA DANIELA BATISTA DOS SANTOS, 6.25 / 008850, FERNANDA JOSEFA GOMES DA SILVA, 7.00 / 021516, FLORECI SALES MAGALHAES DOS SANTOS, 6.25 / 018614, FRANCIANE RODRIGUES MIRANDA,

6.00 / 000520, FRANCILENE DE NAZARE CAMPOS VILHENA FONSECA, 6.75 / 016005, FRANCINE CAVALCANTE NASCIMENTO, 7.00 / 016083, FRANCISCO DIEGO NASCIMENTO GAMA, 6.00 / 014785, FRANCISCO LUIS CASTELO DA COSTA, 7.50 / 011831, GABRIELA JAQUES PEREIRA, 6.00 / 003683, GABRIELLE MARQUES NUNES, 6.00 / 021939, GEISI PINHEIRO DE SOUSA, 6.00 / 008063, GERSON DE ALMEIDA CARVALHO, 6.25 / 009548, GERSON DE SOUZA FERNANDES, 6.75 / 022360, GERSON NAZARE MARTINS SILVA, 6.00 / 017985, GEZIANIA SILVA SOARES, 6.25 / 017537, GILVANA CONCEICAO SOUSA DA SILVA, 6.50 / 026611, GISELÉ PRISCILA PARENTE DA SILVA, 6.00 / 010934, GLAUCIA KELLY DE SOUZA TEIXEIRA, 6.00 / 020389, GLAUCIANE RIBEIRO MONTEIRO, 6.50 / 017658, GLEICE ALESSANDRA BRAGA MORAES, 7.00 / 026977, GLEICE SOUZA DA SILVA, 6.25 / 006977, GLEICIANE CARDOSO GOMES, 6.00 / 014825, GLEIZIANE SOUZA DA SILVA VIEIRA, 6.00 / 021159, GLELSON ALMEIDA MAIA, 6.00 / 000481, GOLDY MELRY SOUZA ALBERTO, 6.25 / 025220, GRACA DO SOCORRO SANTOS E SENA, 6.75 / 015621, GRACIETE CARDOSO REIS, 6.25 / 019700, GUILHERME MARQUES BASTOS, 6.75 / 015274, HELEN CRISTINA LIMA SOUZA, 6.25 / 017777, HELINALDO GONCALVES SA, 6.00 / 016865, HELLEN CRISTINA MENEZES HERINGER DAMASO, 6.00 / 002287, HEVERTON COSTA LINS, 6.25 / 020072, IEDA CRISTINA OLIVEIRA DE LIMA, 6.75 / 006564, IEDA FEITOZA SANTIAGO, 6.25 / 009713, INCLENICE MENDES DA PAIXAO, 6.50 / 013011, IRACEMA ELISA DA SILVA MARTINS, 6.25 / 025896, IRACIMAR DA SILVA CRISOSTOMO, 6.75 / 001365, IRISENE RODRIGUES DOS SANTOS, 6.50 / 017825, IRENE DILAMARES DA SILVA, 6.00 / 002538, IRONEIDE DA SILVA FAUSTINO GOMES, 6.75 / 015679, IVANILDA DE MORAES SANTOS SILVA, 6.25 / 007773, IVANILDES DA SILVA VELASCO ROCHA DE OLIVEIRA, 6.50 / 005621, IVANILSE DA SILVA CORREA, 6.25 / 002241, IVETE DA LUZ PEREIRA, 6.00 / 007683, IVONE DA SILVA COSTA, 6.50 / 017883, IZABEL CRISTINA SIMOES DE FARIAS, 6.25 / 003853, IZAILDA DE MORAES SANTOS, 6.50 / 016552, IZANEIDE CRISTINA DIAS DANTAS, 6.50 / 001761, IZANETE COIMBRA DIAS SILVA, 6.75 / 002531, IZONEIDE DA SILVA FAUSTINO, 6.00 / 004210, JACKELINE DAS GRACAS PINHEIRO, 7.25 / 016460, JACKSON COUTO DA SILVA, 6.25 / 025872, JACQUELINE FERREIRA DE CARVALHO, 6.75 / 013649, JAILSON MIRANDA GONCALVES, 6.50 / 002811, JALDINEIA MARQUES SILVA, 7.25 / 023706, JANDERLI CABRAL DA SILVA, 6.00 / 018363, JAQUELINE SOCORRO MONTEIRO FACANHA DA SILVA, 7.25 / 007418, JEAN FELIPE MOURA DA SILVA, 6.00 / 023160, JEAN JORGE DA SILVA FERREIRA, 6.00 / 004541, JEANE MARIA DA SILVA RIBEIRO, 6.00 / 002784, JESSICALIMA PEREIRA, 6.00 / 026629, JOANA AMELIA CORREA GONCALVES, 7.00 / 009623, JOAO BATISTA SANTOS DA SILVA, 6.50 / 022003, JOAO CARLOS RIBEIRO LEAO, 6.00 / 019458, JOAO PAULO BATISTA DE ANDRADE, 6.00 / 002309, JOAO PAULO PINHEIRO TEIXEIRA, 6.00 / 016449, JOAQUIM PRESTES DOS SANTOS, 6.25 / 005482, JOCIANE DE LIMA COSTA, 6.50 / 007891, JOCILEIA TRINDADE SOEIRO, 7.00 / 014790, JOEDNA TAVARES DE LEMOS, 7.25 / 019276, JOEL SILVA DE OLIVEIRA, 6.50 / 006366, JOELMA DA SILVA LIMA, 6.25 / 018443, JOELMA DO SOCORRO LOPES DA CONCEICAO, 6.00 / 004016, JOELMA SILVA COSTA, 6.25 / 005601, JOELSON DA SILVA OLIVEIRA, 6.25 / 004703, JONAS SOUZA DOS SANTOS, 6.50 / 005521, JOQUEBEDE GONCALVES DA SILVA, 6.25 / 023674, JORGE AUGUSTO LEAO PEREIRA, 7.00 / 001723, JORGE RAFAEL PLATILHA FURTADO, 6.00 / 004515, JORGE RAIMUNDO DA SILVA MIRANDA, 6.75 / 019860, JOSE AUGUSTO DA SILVA SANTOS, 6.25 / 016462, JOSE ELIAS MESCOUTO CUNHA, 6.25 / 004231, JOSE FERNANDO DE OLIVEIRA BATISTA, 6.00 / 014254, JOSE FRANCISCO FERREIRA DA SILVA, 6.25 / 015557, JOSE MARIA MONTEIRO DE SOUSA, 6.50 / 003938, JOSE PUREZA DE CASTRO JUNIOR, 7.75 / 004845, JOSE RODRIGUES SANTOS DA COSTA, 7.25 / 006298, JOSE SALOMAO SOUZA, 6.75 / 004164, JOSEFA VENANCIO DA SILVA AZEVEDO, 6.00 / 025140, JOSELINA LOBO VAZ, 6.75 / 014132, JOSIANE DE PAIVA SANTA ANNA BARBOSA, 6.00 / 011519, JOSIANE DO SOCORRO LIMA ANDRE SODRE, 6.00 / 014384, JOSIANE REGINA CRUZ DE SOUZA, 6.25 / 023333, JOSIANE SILVA DOS SANTOS, 7.25 / 014204, JOSIEL DE SOUZA BATISTA, 6.25 / 012448, JOSIELI OLIVEIRA PEREIRA, 6.00 / 019104, JOSILENE ARAUJO REIS, 6.00 / 008466, JOSILENE FERREIRA OLIVEIRA SOUSA, 6.25 / 004588, JOSIMARY LEITE DE LUCENA, 6.50 / 026738, JOSINEI MONTALVAO DA SILVA, 7.25 / 025917, JOYCE MARTINS TAVARES, 6.00 / 013672, JULIANA PINTO DA CONCEICAO, 6.00 / 007526, JULIETA LEAO MACIEL, 6.75 / 010061, JUVENILCE GICELE BARROS HAMAGUCHI, 6.00 / 011829, KARLA PINHEIRO DA SILVA, 6.50 / 012278, KASSIA PATRICIA FERNANDES DE MIRANDA, 6.75 / 011326, KATIA CILENE CARDIAS GARCIA E SOUZA, 6.00 / 011725, KATIA CILENE SILVA BEZERRA, 6.75 / 003425, KATIA MARIA MATOS DA SILVA, 6.75 / 002676, KATIA ROSILEA MATHIAS CEZAR, 6.00 / 004652, KEILA DA COSTA BARBOSA, 7.00 / 003435, KEILA ROSANE DOS SANTOS FERREIRA, 6.50 / 024559, KEILY ALMEIDA

CUNHA PEREIRA, 6.00 / 012205, KELEN REGINA COSTA FERREIRA SANTOS, 6.50 / 012493, KELLY LAMEIRA DE ARAUJO, 6.25 / 005632, KELREEN BRELAZ DE ALBUQUERQUE, 6.00 / 007388, KELREN CECILIA DO SANTOS LIMA DA MOTA, 7.25 / 013485, KID CARLOS GOMES SILVA, 6.25 / 005571, KYLLZA REJAYNNE SANTOS REIS, 6.25 / 026387, LAURA AMELIA LOPES MORAIS, 6.25 / 002097, LEILA CRISTINA SILVA SANTOS, 6.50 / 022331, LEILA SOARES COSTA BORGES, 6.00 / 001042, LEONARDO MIGUEL BATISTA DE SOUZA, 6.50 / 019392, LEONICE DO NASCIMENTO RODRIGUES, 6.25 / 019541, LIDIA SILVANA SODRE DA SILVEIRA, 6.00 / 003481, LIDIANE COLARES MEDEIROS, 6.00 / 025590, LILIA CARLA DIAS BORGES, 6.50 / 008277, LINDALVA DA CONCEICAO ALMEIDA PESTANA, 6.00 / 004242, LORELAY CRISTINE VIANA SODRE, 6.75 / 023134, LOURIVAL SANTOS SOUZA JUNIOR, 7.50 / 002422, LUCIANA ANDRADE DE AMORIM, 6.25 / 025079, LUCIANA BAIÃO BEZERRA, 6.75 / 016152, LUCIANA DE OLIVEIRA MOURA, 6.00 / 003789, LUCIANA FERREIRA DA SILVA, 6.00 / 007115, LUCIANA SANTOS DA CONCEICAO, 6.25 / 020846, LUCIANE DO SOCORRO MARQUES DA COSTA, 6.75 / 009960, LUCIANE ROCHA DA SILVA, 6.50 / 009380, LUCIANO BARBOSA DA SILVA, 6.00 / 016398, LUCIDEA DO CARMO XAVIER, 6.00 / 002893, LUCILEA DE JESUS MADEIRA PALHANO DE ABREU., 6.75 / 012924, LUCIMAR RODRIGUES DOS SANTOS, 6.25 / 014180, LUISA DAS GRACAS RODRIGUES FERREIRA, 6.00 / 001245, LUIZ CARLOS LIMA DE QUEIROZ, 6.00 / 015972, LUIZA MARTA CAMPOS SOUZA, 6.50 / 006327, LUZIA CARNEIRO PESSOA, 6.00 / 014702, LUZINETE CORREA DA SILVA, 6.00 / 005719, MABEL PRISCILA CARDOSO FERREIRA, 6.00 / 005361, MAGALI DO SOCORRO SILVA DE MELO, 6.50 / 014706, MANASSES TEIXEIRA DOS REIS, 6.00 / 014143, MANOELA MELO SILVA, 6.50 / 013966, MARCIA CRISTINA BARBOSA DO NASCIMENTO, 7.75 / 001200, MARCIA DA SILVA CUNHA, 6.00 / 010180, MARCIA DE ALMEIDA FERREIRA, 6.00 / 007562, MARCIA DO PERPETUO SOCORRO PINHEIRO DOS REIS, 6.75 / 008117, MARCIA MARIA SOARES PAES, 6.25 / 009152, MARCIA MENEZES DE ALMEIDA, 6.75 / 013634, MARCIA OLIVEIRA DE SOUSA, 6.50 / 015345, MARCIETE COSTA BRAGA, 6.25 / 001049, MARCILENE DOS SANTOS FARIAS, 7.00 / 012494, MARCIO CARDOSO TEIXEIRA, 7.25 / 017920, MARCIO ROBERTO DOS SANTOS, 6.25 / 017346, MARCO ANTONIO ALMEIDA SACRAMENTO, 6.00, pne / 001048, MARCOS ANTONIO PIMENTEL DE BRITO, 6.50 / 001420, MARCUS VINICIUS MENDONCA MORAES, 7.25 / 016927, MARIA ADRIANA CAVALCANTE COQUEIRO DE LIMA, 6.00 / 013212, MARIA ALESSANDRA VALENTE OLIVEIRA, 6.00 / 019090, MARIA ANGELA FONSECA SANTA BRIGIDA, 6.00 / 018084, MARIA ANTONIA OLIVEIRA RIBEIRO, 6.50 / 017739, MARIA ANTONIA PAIXAO FEITOSA, 6.25 / 001785, MARIA AUGUSTA SOUZA FAYAL, 6.75 / 015027, MARIA BETANIA DE MORAES SANTOS, 6.75 / 002968, MARIA CREUSA BOTELHO CORDOVI, 6.25 / 003561, MARIA CRISTINA DE SOUSA TOLOSA, 6.25 / 016420, MARIA DA ANUNCIACAO BARROS DA SILVA, 6.25 / 018394, MARIA DA CONCEICAO DE ARAUJO PINHEIRO, 6.25 / 008108, MARIA DA CONCEICAO SANTOS DOS SANTOS, 6.00 / 017057, MARIA DA GLORIA DOS SANTOS ROCHA, 6.75 / 004593, MARIA DAS GRACAS LEITE DA SILVA, 6.50 / 018212, MARIA DE BELEM RODRIGUES MAUES, 6.50 / 012162, MARIA DE FATIMA ALBUQUERQUE RODRIGUES, 6.75 / 018330, MARIA DE FATIMA BRANDAO CORREA, 6.00 / 016340, MARIA DE NAZARE AMARAL GONCALVES, 6.75 / 000515, MARIA DE NAZARE CARDOSO SANTOS, 6.00 / 018872, MARIA DE NAZARE SILVA DE CARVALHO, 6.25 / 011840, MARIA DE NAZARE SILVA TORRES, 6.00 / 017370, MARIA DO CARMO BARATA DA SILVA, 6.00 / 001823, MARIA DO SOCORRO CARDOSO, 6.00 / 018461, MARIA DO SOCORRO CARDOSO MAGNO, 6.00 / 022801, MARIA DO SOCORRO DA SILVIA BEZERRA COUTINHO, 6.00 / 016682, MARIA DO SOCORRO DOS SANTOS LIMA, 6.00 / 015371, MARIA DO SOCORRO GOMES, 6.00 / 004420, MARIA DO SOCORRO NASCIMENTO OLIVEIRA, 6.00 / 021736, MARIA DO SOCORRO PICANCO PINTO, 6.75 / 004798, MARIA DORACI ARAUJO DE MELO, 6.75 / 023835, MARIA DOS SANTOS CRUZ, 6.25 / 017434, MARIA ELIETE DE AVIZ ROSA, 6.50 / 022825, MARIA EMILIA SARAIVA NEVES, 6.25 / 004999, MARIA FRANCISCA BARBOSA DA SILVA, 6.00 / 003464, MARIA GILMA POMPEU CUNHA, 6.25 / 015233, MARIA GLAUCIA BATALHA, 6.75 / 006084, MARIA GORETTI DA SILVA SARAIVA, 7.50 / 005056, MARIA GRACY DA CRUZ VIEGAS, 6.00 / 018512, MARIA IZAURA DIAS DE MELO, 6.25 / 006158, MARIA JOSE DAS GRACAS OLIVEIRA, 6.00 / 016320, MARIA LINDALVA FERREIRA DE LIMA, 6.00 / 015140, MARIA LUCIA CADETE COSTA, 6.00 / 010128, MARIA LUCIA DE OLIVEIRA BARROSO, 6.00 / 013638, MARIA LUCIENE BEZERRA DE LIMA, 7.25 / 016869, MARIA LUIZA GONCALVES SILVA, 7.50 / 016625, MARIA MAXIMA CORREA DE SOUZA, 6.00 / 006135, MARIA RISALVA DO ROSARIO CORREA, 7.25 / 019057, MARIA RITA DO NASCIMENTO, 6.00 / 018343, MARIA ROSANI CAVALCANTE ALVES, 6.75 / 010355, MARIA SANDRA DA COSTA TORRES, 7.50 / 007463, MARIA TELMA COIMBRA DA SILVA, 6.25

/ 008853, MARIA VALCY DOS SANTOS RIBEIRO, 6.50 / 007130, MARIA XARLENE GAMA UCHOA, 8.25 / 011683, MARIANE LEA SILVA DE ARAUJO, 7.25 / 016370, MARIDALVA ALMEIDA MORAES, 6.75 / 008738, MARIHILDE LOPES DOS SANTOS, 7.50 / 011047, MARILENE DA SILVA GOMES, 6.25 / 018271, MARILENE GALDINO DE ALMEIDA, 6.00 / 024568, MARILENE PINHEIRO LEAL, 6.00 / 002702, MARILENE RIBEIRO PORTILHO, 6.75 / 006296, MARILIA DO SOCORRO GARCIA DE ARAUJO, 7.50 / 014853, MARINETE FLEXA AMORIM, 6.00 / 016547, MARINETE TENORIO BRAGA, 6.25 / 009558, MARINEZ DA COSTA PEREIRA, 6.00 / 017834, MARINEZIA LOPES FERNANDES FREITAS, 6.25 / 020597, MARINILZA GUIMARAES RIBEIRO, 6.50 / 009022, MARIO JOSE CORREA DOS SANTOS, 6.75 / 020849, MARLENE CHAVES DA COSTA, 7.25 / 010514, MARLENE CONCEICAO SANTOS DA COSTA, 6.50 / 011111, MARLENE CRISTINA ALVINO FEIO, 6.00 / 013109, MARLY DA COSTA ALVES SOARES, 6.25, pne / 006768, MARTA GUEDES PASTANA, 7.00 / 005067, MARTA LILIAN DE SOUZA DE OLIVEIRA DE ALVERGA, 6.00 / 020935, MARTA VERONICA BRANDAO DE LIMA, 6.00 / 009485, MAURILIA DE OLIVEIRA LIRA, 6.50 / 016559, MAX FALCAO FARIAS PACHECO, 6.00 / 018193, MICHELA PATRICIA CORDEIRO DA SILVA, 6.75 / 018166, MICHELE CRISTINA DE ARAUJO FERREIRA, 6.00 / 001559, MICHELLE PEREIRA PINHEIRO, 6.50 / 026585, MICHELLE SANTANA RODRIGUES, 6.00 / 015705, MIRIAM DE OLIVEIRA CHAVES, 6.00 / 015361, MONICA DA SILVA CAGNI, 6.25 / 003372, MONICA MORIANE DE OLIVEIRA NUNES, 6.75 / 015617, MYLENNE LAMEIRA DO NASCIMENTO, 6.50 / 017455, NAARA MARIA LIMA DA SILVA, 6.75 / 020059, NAGELA BARBARA DOS SANTOS LIMA, 6.75 / 009095, NARA EMANUELLE FONSECA TEIXEIRA, 6.50 / 025993, NATALIA LIMA DA SILVA, 6.25 / 012553, NATALIA PINHEIRO DO NASCIMENTO, 6.00 / 013146, NATALINA DA SILVA CARNEIRO, 6.75 / 009464, NAYARA CARIME TRINDADE ARAUJO, 7.00 / 003864, NAYARA FREITAS DE SOUZA, 6.75 / 011119, NAZARE BRITO FARIAS, 6.00 / 015488, NAZARE DO SOCORRO DOS SANTOS BRASIL, 6.00 / 005365, NEIDE FERREIRA ALVES NEVES, 6.00 / 018507, NELMA CHAVES NASCIMENTO, 7.25 / 007248, NELSAN VALE RODRIGUES, 6.00 / 012096, NEUZA DE ARAUJO LIRA, 6.25 / 008270, NILCE VANIA NUNES DA COSTA SILVA, 7.25 / 009680, NILSA DO SOCORRO DA SILVA CRUZ, 6.50 / 019989, NIVEA CRISTIANE DE SOUSA, 6.00 / 004173, NOEMI MANGABEIRA ASSUNCAO, 6.00 / 005290, NORMA SUELY DA CUNHA FREIRE, 6.25 / 003640, NORMA SUELY SIQUEIRA BASTOS, 6.50 / 005729, NUBIA DO SOCORRO PORTUGAL DA COSTA, 6.00 / 003690, OCEIAS PINHO COSTA, 6.00 / 001607, ODEMAR RAIMUNDO GONCALVES BAENA JUNIOR, 6.75 / 003882, ODILA PEREIRA DE MENESES SOUSA, 6.00 / 007790, PABLO ALLAN GALVAO RODRIGUES, 6.25 / 000256, PATRICIA AMANDA OLIVEIRA DE MIRANDA, 7.50 / 003579, PATRICIA ANDRE FERREIRA, 6.50 / 022254, PATRICIA EMANOELA MELEM DE FIGUEIREDO, 6.00 / 006203, PATRICIA SANTIAGO DA SILVA, 6.25 / 003250, PATRICIA SOUSA COSTA, 6.75 / 007122, PAULA DO PERPETUO SOCORRO DOS REIS DANTAS, 6.50 / 012285, PAULO CEZAR DOS SANTOS DE SOUZA, 6.25 / 016044, PAULO SERGIO NASCIMENTO DA SILVA, 6.25 / 016822, PERPETUA DA CONCEICAO SANTOS DA CRUZ, 6.00 / 015402, PLINIO ANDRE ANDRADE DA SILVA, 6.00 / 004347, PRISCILA FERNANDES GUSMAO, 6.00 / 019752, PRISCILA KELLY SILVA DE SOUZA, 6.00 / 002565, QUEILA SIMONE SANTOS DE MORAES, 6.25 / 020650, RAFAELA COSTA RAMOS, 6.00 / 011841, RAIANA FRANCO RIBEIRO, 6.00 / 022169, RAIMUNDA DO SOCORRO MENDES, 6.00 / 007340, RAIMUNDA NONATA MIRANDA DA SILVA, 6.25 / 021619, RAIMUNDO LUCIVALDO FERREIRA LOBATO, 6.00 / 002008, RAIRA DANIELE CUNHA MARCONDES, 6.25 / 015338, RAQUEL DA SILVA BRASIL, 6.25 / 012581, RAQUEL OLIVEIRA DA SILVA, 6.50 / 005873, RAQUEL SANTOS DE ASSIS, 7.25 / 005504, RAQUEL SILVA E SILVA, 6.25 / 023024, REBECA SANTOS DA SILVA, 6.50 / 023279, REGINA CELIA NAPOLEAO LAGES, 6.25 / 013140, REGINA HELENA SOUZA DE CARVALHO, 6.50 / 009597, REJEANE DA SILVA OLIVEIRA, 7.25 / 023776, RELLY RODRIGUES QUEIROZ, 6.25 / 004820, RENAN DA CRUZ MONTEIRO, 6.50 / 008144, RENATA DE SA SERRA, 6.00 / 015231, RENATA ELAYNE MORAES DOS SANTOS, 6.00 / 023769, RENATA LEDO DE SOUZA FERNANDES, 6.00 / 006825, RENATA MOURA LEITE, 6.25 / 024502, RILVANA DE ARAUJO MACHADO, 6.00 / 025039, RINALDO ALMEIDA CORDEIRO, 6.00 / 001247, RISOLETE FARIAS ARAUJO, 6.25 / 020765, RITA DE CASSIA DA SILVA CORDEIRO, 6.25 / 011481, ROBERTA DE CASSIA NASCIMENTO MELO, 6.00 / 009735, ROBSON PEREIRA CAMPELO, 6.75 / 024402, ROMULO LEO SANTOS DE OLIVEIRA, 7.25 / 024760, ROMULO MOURA DE AMORIM, 6.25 / 011892, ROSA MARIA DA SILVA RODRIGUES, 6.25 / 013764, ROSA MARIA RODRIGUES SARRAF, 6.75 / 007678, ROSA MARIA SALMEN DE SOUZA, 6.00 / 018437, ROSA PINHEIRO DA PAIXAO, 6.50 / 020569, ROSANA ARAUJO DOS SANTOS, 6.50 / 000974, ROSANA DO SOCORRO BORGES TOMAZ, 7.00 / 014333, ROSANA MARIA CORTES MADUREIRA, 6.00 / 011952, ROSANA MARQUES AMORAS, 6.75 / 022132, ROSANA RODRIGUES PINTO, 6.50 /

012029, ROSANE TEIXEIRA DA SILVA, 6.50 / 018272, ROSANETH BARBOSA DE SOUSA MENDES, 7.00 / 015770, ROSANGELA DO SOCORRO SILVEIRA FERRAO, 6.25 / 006711, ROSANGELA FERREIRA ROCHA BRITO, 6.00 / 005101, ROSE MARY DO SOCORRO TRINDADE GALVAO, 6.00 / 000854, ROSECLEA PEREIRA BORGES, 6.75 / 004766, ROSELI DA PAZ SALES CHAVES, 6.75 / 006142, ROSELI MARCOS OLIVEIRA, 6.50 / 015646, ROSIANE CUIMAR SILVEIRA, 6.75 / 001210, ROSIANE DA SILVA ANDRADE, 6.00 / 014301, ROSIANE DO SOCORRO RIBEIRO DE LEMOS, 6.00 / 007095, ROSIANE FURTADO DE SOUZA, 6.25 / 010658, ROSIANE MONTEIRO DA COSTA, 6.75 / 005638, ROSIANI MARIA ARAUJO PACHECO, 6.00 / 004864, ROSIENE ARAUJO DAS NEVES, 6.75 / 000941, ROSILENE DA SILVA COSTA, 6.25 / 011890, ROSILENE GONCALVES FERREIRA DE OLIVEIRA, 6.25 / 016723, ROSIMARY SILVA SANTOS, 6.50 / 011657, ROSINDA SIQUEIRA DOS SANTOS, 6.75 / 013901, ROSINETE MARIA DO VALE CARVALHO, 6.00 / 011918, ROSIVALDA MODESTO DA SILVA, 6.00 / 014620, ROZEANE AMORIM PAIVA, 6.75 / 017144, ROZENY MARIA GARCIA MACIEL, 6.75 / 014369, RUTH HELENA FERNANDES CIRINO, 6.00 / 010943, RUTH MARIA LOPES DE OLIVEIRA, 6.75 / 024668, SABRINA DO SOCORRO SENA REGO, 6.00 / 004400, SABRINA FERREIRA GONCALVES, 6.25 / 001990, SABRINA FERREIRA RODRIGUES, 6.25 / 023196, SALVADOR CLEBSON PUREZA SOARES, 6.00 / 003200, SAMARA SOARES DOS SANTOS, 6.50 / 010654, SANDRA SUELI SARMENTO FERREIRA, 6.00 / 001205, SANDRRA VIRGINIA SARMENTO DE SOUZA, 7.00 / 019767, SARAH DE JESUS SERRA, 6.50 / 019128, SEBASTIANA FERNANDES, 6.25 / 011644, SELMA DAS DORES DE ALMEIDA SOARES, 6.50 / 013526, SELMA MARIA MORAES REGO, 6.50 / 015246, SELMA MARIA PESSOA SERRAO, 6.00 / 023011, SELMA REGINA DA SILVA MIRANDA, 7.00 / 008516, SELMA SILVA DA SILVA, 6.25 / 000661, SERGIO GUSTAVO FIGUEIRA FIALHO, 6.00 / 014732, SHEILA ROSILENE DA SILVA, 6.25 / 003392, SHIRLEY CRISTIANE SANTOS DOS SANTOS, 6.25 / 019617, SHIRLEY NONATA MARTINS FARIAS, 6.00 / 000848, SIANE SANTOS REIS, 6.00 / 014737, SIDNEY OLIVEIRA DE OLIVEIRA, 7.00 / 006461, SIELEN TAVARES FERREIRA, 6.25 / 009803, SILENE FARIAS DUARTE, 7.00 / 018182, SILMA SORAYA FERREIRA SENA, 6.50 / 007862, SILVANA DE LIMA BARROS, 6.25 / 000849, SILVANA DE OLIVEIRA COSTA, 6.50 / 010821, SILVANA LOBATO GOMES TEIXEIRA, 6.00 / 019163, SILVANA SANTOS DA SILVA, 6.00 / 002125, SILVIA CRISTINA ROSENDO DOS SANTOS, 7.00 / 013265, SILVIA DE NAZARE LOPES DOS SANTOS, 6.50 / 023679, SILVIA LETICIA PEREIRA REIS, 6.00 / 009767, SILVIA NATASHA DA SILVA DIAS, 6.50 / 005502, SILVIA PANTOJA DOS SANTOS, 6.00 / 020165, SILVIA SOARAYA RENDEIRO FERREIRA ROCHA, 6.25 / 004056, SILVIO ROGERIO AZEVEDO VIANA, 7.00 / 010224, SIMONE DO SOCORRO DE SOUZA RIBEIRO, 6.25 / 009260, SIMONE MARIA PEREIRA DOS SANTOS, 6.00 / 017567, SIMONE TRINDADE DE OLIVEIRA, 6.25 / 022483, SIRIA DO PILAR VULCAO DE ANDRADE, 6.50 / 013654, SOCORRO SILVA DA CONCEICAO, 6.75 / 013492, SONIA DO SOCORRO DA SILVA CARDOSO, 7.50 / 007798, SONIA REGINA DOS SANTOS OLIVEIRA, 6.00 / 013235, SONIA SUELI SERRAO DA SILVA, 7.00 / 000782, SORAIA FRANCILENE SOUZA SANTOS ARAUJO, 6.25 / 010655, SORAYA CRISTINA DA SILVA SOUZA, 6.00 / 003823, SUANE DO SOCORRO GONCALVES FIEL DA COSTA, 6.25 / 015416, SUELY CUNHA DE SOUZA, 7.25 / 003942, SULENE RAMOS DE SOUZA MARIALVA, 6.50 / 021445, SUZANA SILVA DE SOUZA, 6.00 / 000743, SUZELLEN BORGES DE ASSIS, 7.00 / 014904, TANIA DO SOCORRO ROCHA DOS SANTOS, 6.25 / 000808, TASSIA DO SOCORRO SAR,MENTO BORGES, 6.00 / 016090, TATIANA CRISTINA DIAS DE OLIVEIRA, 6.75 / 014115, TATIANA DOS REMEDIOS SOUSA DE BARROS, 6.00 / 014878, TATIANE SARAIVA SERRAO, 6.25 / 001212, TED TOONNEY SERIQUE DE ANDRADE, 6.25 / 000064, TERESINHA DE JESUS RIBEIRO RODRIGUES, 7.25 / 004228, TEREZA BASTOS DA COSTA, 6.75 / 006882, TEREZINHA DE JESUS SOARES DE SOUSA, 6.25 / 002546, THAIS CARDOSO DIAS, 6.50 / 023302, THAIS LIMA SIMOES, 6.75 / 011008, THAYNAM CRISTINA DA SILVA SOUSA, 6.75 / 005411, THIZ HER FILOMENA DIAS DA SILVA, 6.00 / 025296, UBANISE DA SILVA CARDOSO, 6.50 / 018194, VALDECIRA CORREA ARAUJO, 7.25 / 009726, VALDELENE SOUSA MAFRA, 6.75 / 026491, VALDENIZIA CARDOSO SANTOS, 6.75 / 002566, VALDETE LOPES VALENTE, 6.00 / 026722, VALDINETE FERREIRA COSTA, 6.00 / 017669, VALDIRENE DUARTE DA COSTA, 6.00 / 001599, VALDIRENE SUELI FREITAS DO NASCIMENTO, 6.00 / 012728, VANIA APARECIDA MARQUES LONTRA RODRIGUES, 6.50 / 011681, VANIA EUNICE GOMES MAGALHAES, 7.25 / 024249, VANILBA ALVES DA SILVA, 6.00 / 020437, VANUZIA PEREIRA LIMA, 6.00 / 001512, VERA LILIAN LOBO FERREIRA, 6.00 / 008419, VERA LUCIA CABRAL CORDEIRO, 6.50 / 014154, VIRGINIA DO SOCORRO DE CASTRO MORAIS, 7.25 / 026851, WALBER LUIS RODRIGUES LIMA, 6.00 / 009607, WALDEGMA FREITAS ALEXANDRINO, 6.25 / 011724, WALDINEIA PONTES MAGALHAES,

6.25 / 010174, WANESSA BARBOSA KZAN, 6.25 / 014280, WANIA MARA DOS REIS GUEDES, 6.00 / 007615, WELLINGTON COELHO PANTOJA, 6.00 / 002781, WEVERSON ALVES DOS SANTOS, 7.25 / 019197, ZANILMA DE NAZARE RODRIGUES DE JESUS, 6.50

5.2. CARGOS DE NÍVEL SUPERIOR

CARGO : TEC DE ADMINISTRACAO E FINANÇAS - ADMINISTRACAO

023020, ACACIO JOSE LOURINHO DE ABREU, 6.50 / 005611, ADRIANE JIMENES DE OLIVEIRA, 6.00 / 024257, ADRIANO QUEIROZ SILVA, 7.00 / 009497, ALESSANDRA MENDES MONTEIRO, 7.00 / 016030, ALLAN GABBAY DO NASCIMENTO, 6.25 / 007421, ALMIR MOREIRA DE SOUSA, 6.25 / 004165, ANA KARINA DE OLIVEIRA TORRES, 7.25 / 016800, ANA LIVIA MAIA DIAS, 6.50 / 010378, ANDERSON ROBERTO SILVA PEDROSO, 6.00 / 004435, ANDREA STRYMP L VASCONCELOS, 7.50 / 018910, ANTONIO JORGE S FONSECA, 6.25 / 017408, ANTONIO MARIA DA SILVA FIDALGO NETO, 6.25 / 020113, ANTONIO WAGNER MENDES DIAS, 6.75 / 023985, ARINE MULATO DE SOUSA, 6.00 / 005734, BRUNA JACKELLYNE NUNES DA ROCHA, 6.00 / 005197, CAMILLE FERREIRA DA SILVA, 6.25 / 001371, CARLA CHRISTIANE DA SILVA LIMA, 6.00 / 008109, CARLOS ALBERTO MARTINS NOURA FILHO, 6.50 / 004574, CARLOS CRISPINO VIANNA, 6.75 / 005746, CARLOS HENRIQUE VASCONCELOS COLARES, 6.50 / 026724, CLAUDIA AGUIAR PORTELA RICARTE, 6.50 / 005414, CYRO AZEVEDO DA SILVA, 6.25 / 007035, DANIEL CAMPOS CEI, 6.25 / 016697, DANIEL PEREIRA SILVA, 6.00 / 002112, DENYS DE SOUZA MARGAS, 7.00 / 018292, DIMAIMA ELIAM PEREIRA DO NASCIMENTO, 6.50 / 015189, EDGAR MAURICE DIAS DOS SANTOS, 6.00 / 011961, EDITE DIAS DOS SANTOS, 6.50 / 017417, EVANDRO PEREIRA DO NASCIMENTO, 7.25 / 001432, EVELINE FARIAS UCHOA, 6.25 / 016411, FABIANA PIRES DA ROCHA, 6.75 / 013206, FABIO AUGUSTO NAZARE RODRIGUES, 6.00 / 015892, FLEDISON CHAGAS BARBOSA, 6.25 / 021719, GLEICE MONTEIRO DA COSTA, 6.00 / 009373, HELEN BATISTA E SILVA, 6.25 / 002671, HELEN VANICE MATEUS OLIVEIRA, 7.25 / 002093, HUDERSON ALEXANDRE SOUZA DE MELO, 7.75 / 000509, HUGO DA SILVA SAMPAIO MELO, 7.75 / 016467, HUGO PENNA HACHEM, 6.50 / 017389, HUMBERTO JUNIOR COSTA QUEIROZ, 6.25 / 025633, INGRED DO SOCORRO DOS SANTOS SMITH NUNES, 6.50 / 022363, INGRID SERRUYA, 7.25 / 002361, JANIRA LADISLAU BATISTA, 6.25 / 022288, JAQUELINE MARCIA BARBOSA DA SILVA, 6.00 / 004078, JEHU RIBEIRO DA SILVEIRA NETO, 6.00 / 003226, JOSE ALEXANDRE NAKANO TAVARES VIANNA, 6.75 / 005377, JOSE CARLOS TEIXEIRA PINHEIRO, 7.50 / 004492, JOSE ROBERTO SACRAMENTO PANTOJA, 6.00 / 003287, JOSIANE MOREIRA DE BRITO, 6.25 / 014982, JUCILEIDE EMANUELLE PEREIRA DE BRITO, 6.00 / 001695, LARISSA AMERICO REGIS, 6.25 / 007425, LIVYNNY ROSSY DA SILVA RAMOS, 6.00 / 004332, MARA BARROSO PRIMO, 6.00 / 024441, MARCIA BRAGA MAMEDE, 7.25 / 017948, MARCUS BARRETO REIS, 7.00 / 002122, MARISA MAIA CERQUEIRA REIS DA ROCHA, 6.00 / 020297, MARISA SANTOS AGUIAR, 6.25 / 019249, MAURICIO FERNANDES DOURADO, 6.00 / 005178, MIGUEL TAVARES DE PAULA, 6.25 / 013179, MILTON RENATO DA SILVA MELO, 6.00 / 013371, NEUZA FERNANDA DE MORAES PINTO, 6.00 / 010887, PAULA CAROLINA MALCHER VASCONCELOS, 6.75 / 002089, PAULA REGINA PINA MACHADO, 6.50 / 000080, PAULA TATIANA DA SILVA CORREA, 6.25 / 008405, RADHIKA VERMA, 6.00 / 012144, RENATA ALMEIDA DANIN, 6.00 / 009589, RENATA BELO DA SILVA, 6.00 / 021612, RENATA COSTA ALMEIDA, 6.50 / 006426, RICARDO LIMA COELHO, 6.25 / 016912, ROBERTA MORAES GOMES, 6.50 / 000879, ROBERTO RIVELINO LELIS POJO, 6.25 / 019781, RODRIGO BEZERRA RODRIGUES, 6.25 / 008067, RODRIGO BRYTO SARGES, 7.50 / 012629, RODRIGO MOTA PONTES, 6.00 / 012070, ROSE ALMEIDA DANIN, 6.75 / 009416, ROSIANY CORDEIRO COELHO, 6.25 / 015840, RUTE HETE DE ALMEIDA SOUZA, 8.25 / 007005, SILVIA SELMA RIBEIRO PO DE OLIVEIRA, 6.75 / 009075, SILVIO ROBERTO ALVES DE LIMA, 6.75 / 005037, THAISA CASIMIRO TORRES SARAIVA, 6.00 / 015215, THATYANA FIGUEIREDO PEDREIRA, 6.25 / 018574, THIAGO WILSON PEREIRA DE SOUSA, 6.25 / 005606, THIAGO ANDRADE DE ARAUJO, 6.75 / 000258, WALDECIR PEREIRA PINHEIRO, 7.25 / 021352, WELLINGTON JOSE DA SILVA ALVES, 6.25

CARGO : TEC DE ADMINISTRACAO E FINANÇAS - BIBLIOTECONOMIA

010223, ANDERSON ALBERTO SALDANHA TAVARES, 6.00 / 005912, ANGELA CRISTINA DOS SANTOS, 6.00 / 001497, CAMILA OLIVEIRA GUIMARAES, 6.00 / 005249, CARLOS AUGUSTO DANTAS ALMEIDA, 6.25 / 003667, CLARICE PEREIRA BARROS DA SILVA NETA, 6.00 / 002609, CLAUDIA MARA SILVA DE GOES, 6.75 / 013866, CREUZA ANDREA TRINDADE DOS SANTOS, 6.50 / 016125, CRISTIANA GUERRA MATOS, 6.25 / 007894, ELECIE JANAU FERREIRA, 6.00 / 018032, ELLISON CLEYTON BARBOSA DOS SANTOS, 6.00 / 014219, GORETTE DOS SANTOS

FIGUEIREDO GONCALVES, 6.00 / 017971, HELEN PAULA PINTO CAMPOS, 6.00 / 023717, KARINA FREITAS RODRIGUES, 6.00 / 008330, MARIA DE JESUS REIS CORREA, 6.25 / 001079, MARIA RAIMUNDA NUNES COSTA, 6.50 / 014307, MERABE CARVALHO SILVA, 6.00 / 012710, ORLANDO JOSE DE OLIVEIRA CARVALHO, 6.25 / 026904, ROSIANE MARIA GUEDES MARCELINO, 6.25 / 012516, SIDEMAR DOS ANJOS REIS, 7.00 / 010595, SUZANA CARDOSO, 6.25 / 024338, VIVIANE DE HOLANDA CABRAL, 6.75

CARGO : TEC DE ADMINISTRACAO E FINANÇAS - CIENCIAS CONTABEIS

006755, ALAN DA COSTA AZEVEDO, 6.75 / 024617, ALAN MARCELO PEREIRA RIBEIRO, 6.75 / 012124, ALEXANDRE JOSE BARROSO SALDANHA, 6.75 / 015805, ANA PAULA MOREIRA SERRA, 7.50 / 008399, BRUNA DA SILVA RODRIGUES, 6.50 / 021425, BRUNA TATYARA DE SOUSA TRINDADE, 6.25 / 003046, CAMILA DE MOURA CARREIRA, 8.50 / 003008, CARLOS ANDRE RESQUE SANTOS, 6.25 / 012157, CARMEM ESTELA LOURINHO LOPES, 7.00 / 012301, CATARINA YUKARI AZUMI, 6.00 / 001095, CYNTHIA YUKIKO TOMIOKA CHAVES, 7.25 / 007009, EDEZIO PINHEIRO LEAL, 7.75 / 008626, EDIOLEA DA SILVA MELO, 6.00 / 008045, EDUARDO PIMENTEL DOS SANTOS, 6.50 / 010749, FABIO CABRAL SILVA DE SOUSA, 6.50 / 005073, FELIPE FERNANDES DE SOUZA, 8.25 / 009131, FRANCISCO MATEUS DA COSTA MOTA, 7.00 / 026321, GABRIEL LAMEGO PEREIRA, 6.00 / 016433, GIANPAOLLO MARCELLO LEO SANTOS, 6.25 / 018720, GIRLANNE DO NASCIMENTO CARDOSO, 6.00 / 018571, JORGE LUIZ REGO, 7.25 / 006490, LARISSA DE SOUZA CAMPOS, 6.25 / 005058, LEANDRO ALBERTO ALVES DE LIMA, 7.75 / 002750, LEILA PAULA CARNEIRO DA SILVA, 6.50 / 024647, LUCIANA DE LIMA DIAS, 6.00 / 019793, LUIZ REIS FERREIRA NETO, 7.00 / 016215, LUIZA GABRIELA MAIA DIAS, 6.75 / 016017, MARIA FRANCISCA DOS SANTOS PROTazio, 6.75 / 014094, MARQUILENE DOS SANTOS FERNANDES, 7.50 / 026733, MARTA PINHEIRO DE BARROS, 6.50 / 019668, MARTA SILVANA CARDOSO DOS REIS, 6.00 / 006244, MAYSA SANTOS TEIXEIRA, 6.00 / 001186, MICHAEL ANDRE GONCALVES DE SOUZA, 6.25 / 010035, MONICA DAS NEVES PINTO, 6.00 / 009531, PATRICIA PIRES FLORINDO, 6.75 / 015358, PEDRO DA SILVA LIMA, 6.25 / 008436, RENATA THAIS COELHO CAVALCANTE, 6.25 / 000979, ROBERTA PAES CARVALHO, 6.25 / 001650, SILVIA GISELE NOGUEIRA DE MELO, 6.00 / 018128, SUELEN OLIVEIRA DE ALMEIDA, 6.00 / 023309, UDSOON PACHECO DE SOUZA, 7.25 / 000908, VANESSA FONSECA SODRE, 7.00 / 012953, WALDA BETHANIA DE MORAES PINTO, 7.50

CARGO : TEC DE ADMINISTRACAO E FINANÇAS - CIENCIAS ECONOMICAS

014709, ANDRE RODRIGUES BELLO, 6.25 / 018757, FRANCISCO JOSE FONTENELE DE CASTRO JUNIOR, 6.00 / 000858, HEDILENO DA SILVA MONTEIRO, 6.00 / 000142, MARCELO SANTOS CHAVES, 6.25 / 004633, PAULO CHRYSSTIAN PORTO MELO, 6.00

CARGO : TEC DE ADMINISTRACAO E FINANÇAS - SERVICIO SOCIAL

017642, CLAUDIA REGINA LAGO DE SOUSA, 6.00 / 011361, DEBORA DOS SANTOS RAMOS, 6.00 / 026631, ELICINEZ RODRIGUES PRAZERES, 6.75 / 007245, ELLEN FERNANDES DA SILVA, 6.00 / 016519, FABIANE TOCANTINS SOUZA DOS SANTOS, 6.50 / 016875, KELVIA GUIMARAES DE SOUSA, 6.75 / 008210, LAIRA VASCONCELOS DOS SANTOS, 6.00 / 006066, MICHELLE TEODORO GARCIA, 6.25

CARGO : TEC DE ESTATISTICA E ATUARIA - ESTATISTICA
017779, FELIPE MACEDO AMARAL, 6.00 / 019401, GILSON PEREIRA PRATA, 6.25 / 009663, JONELSON MAGNO DIAS, 7.25 / 004982, MARIA JOSE DA SILVA ANDRADE, 6.75 / 017937, MONIQUE KELLY TAVARES GOMES, 6.00 / 023888, ROGERIO CONCEICAO CRUZ, 7.00 / 008925, SERGIO GONCALVES LIMA JUNIOR, 6.00 / 019789, TIAGO DE OLIVEIRA VIEIRA, 6.50 / 002706, VINICIUS SILVA DOS SANTOS, 7.25 / 024327, WANDERSON DA SILVA PEREIRA, 6.50

CARGO : TEC DE ESTATISTICA E ATUARIA - ESTATISTICA (BIOESTATISTICA)

014803, SHIRLAINE MORAES E SOUZA, 6.00

CARGO : TEC EM SAUDE - ENFERMAGEM (ONCOLOGIA)

015790, ALAINE JOSE ARAUJO DA SILVA, 7.00 / 003595, BENEDITO DO CARMO GOMES CANTAO, 6.00 / 026728, KATIA SIMONE NOBREGA FERREIRA, 6.00 / 026073, MARIA MARGARIDA COSTA DE CARVALHO, 7.00 / 001642, MYLLENA CANDIDA DE MELO, 6.00

CARGO : TEC EM SAUDE - ENFERMAGEM (PERICIA E AUDITORIA)

001955, ANGLA SIVIE FIGUEIRA MARINHO, 6.25

CARGO : TEC EM SAUDE - FARMACIA (BIOQUIMICA)

005711, CHARLIANA ARAGO DAMASCENO, 6.25

CARGO : TEC EM SAUDE - FISIOTERAPIA

012692, AARAO MEIR SERRUYA, 6.00 / 014058, ABNER DE JESUS REIS DE SOUSA, 6.25 / 005881, ADRIANA ALVES OLIVEIRA, 6.25 / 018351, ALINE DO SOCORRO DE SOUZA

MENDES, 7.00 / 009896, ALINE LEILA THEREZO MARTINS, 6.00 / 002300, ALINNIE PINTO VIANNA, 7.25 / 019740, ANA CRISTINA LIMA DA COSTA, 6.75 / 005673, ANA PAULA MELO LOPES, 7.00 / 001980, ANDRELINA RAMOS DE JESUS, 7.25 / 001248, ANNY MARTINS PINHO PALHA, 7.00 / 020836, ARIANA RAMOS DE SOUSA, 6.25 / 020835, BRUNO LEONARDO SIMOES DA COSTA, 6.50 / 008715, CAMILA MIRIAM SUEMI SATO BARROS, 7.25 / 011797, CAMILLA CRISTIANE AZEVEDO MARINHO, 6.75 / 026884, CARLA CRISTINA ALVAREZ SERRAO, 6.25 / 003693, CARLA MANUELA ALMEIDA DAS NEVES, 7.00 / 024815, CAROLINE ROCHA DA ROCHA, 6.50 / 002033, CLAUDIA HELAINE MORAES BENIGNO, 6.50 / 013834, CLAUDIA VALERIA DA SILVA GARCIA, 6.75 / 009312, CLEONICE SAMPAIO DIAS DE OLIVEIRA, 6.00 / 008867, DANIELLE CARVALHO AZEVEDO CAMPOS, 6.75 / 000576, DEBORA GONCALVES DA SILVA, 7.50 / 016321, DIANY CONCEICAO ARAUJO PONTE SOUSA, 6.00 / 007399, DIOGO DE SA MARTIRES, 6.00 / 001638, ELIANE HENRIQUES ROSAS, 6.50 / 014628, ELIENE MORAES CORDOVIL, 6.50 / 021861, EVANDRO OLIVEIRA RODRIGUES DE SOUZA, 6.50 / 006099, FABIO ROBERTO DIAS E DIAS, 7.00 / 016580, FABIO YOSHINOBU MARUOKA, 6.50 / 020890, FERNANDA RABELO BARROS, 6.25 / 008313, FERNANDA SOUZA DE BARROS, 7.25 / 005882, GEISSA ALINE MEDINA CRAVEIRO, 6.00 / 007474, GISELE COSTA PINTO, 7.00 / 026063, GLENE MARISA VIEIRA CORREA, 7.00 / 012597, GLORIA FEITOSA DOS SANTOS, 7.25 / 023303, HIVINA RAFAELE DA COSTA SILVA, 6.00 / 008713, ISANA VALADARES SOUZA, 6.75 / 002380, IVIANNE GORETTE GUERREIRO PINHEIRO, 6.00 / 009147, JOAO VITOR DIAS PEREIRA, 6.75 / 007974, JUSSARA ALBUQUERQUE COSTA, 7.25 / 003495, LARISSA DE CASTRO PIRES, 6.75 / 010575, LARISSA THAIS DE OLIVEIRA ROSA, 6.50 / 018707, LAURO LINCOLN DA SILVA PESSOA, 6.00 / 004299, LEONILDE SOUSA DOS SANTOS, 6.00 / 007064, LIDIA DIAS GONCALVES, 6.00 / 009876, LIDIANE MARIA GUIMARAES DE SOUSA, 6.00 / 001556, LORENA SALGADO SODRE GATTI, 7.50 / 008092, LUANA PENHA DE ALMEIDA, 6.00 / 017113, LUANA VALERIA DOS SANTOS BLOIS, 7.00 / 020518, MARCIA CRISTINA GIRARD FIGUEIREDO DE BRITO, 6.00 / 026792, MARCIA GORETTI GUIMARAES DE MORAES, 6.50 / 000415, MARCOS ANTONIO PARREIRA LARA, 6.00 / 016894, MELLINA MONTEIRO JACOB, 6.25 / 025192, MICHELE SILVA DE SOUZA FERREIRA, 6.50 / 017838, MICHELLE CASTRO DA SILVA, 6.75 / 015468, MURIELE NAZARETH LOBATO, 6.75 / 000464, NAEKA DOS ANJOS FERNANDES, 6.75 / 019240, NAYARA ROBERTA FONSECA DE SOUZA, 6.25 / 009815, NEILA CRISTINA FRAZAO SOUSA, 7.00 / 001075, NUBIA PEREIRA DA SILVA, 6.00 / 001974, PETRA MARTINS DE MESQUITA, 6.00 / 019715, RAFAELA COMARU GOUVEIA, 6.50 / 006901, RANGEL PEREIRA BRASIL, 6.25 / 017500, RAPHAEL DO NASCIMENTO PEREIRA, 6.25 / 011420, REGINA LUMI YASSUI ISHIKAWA, 6.50 / 009209, RICARDO CEZAR TAKEMURA, 7.25 / 009320, RITA DE CASSIA FROTA VIEIRA CALS, 6.00 / 008446, ROBERTA BENTES DE MELO PAZ, 6.00 / 019156, ROBERTA DE ARAUJO COSTA FOLHA, 6.25 / 003116, ROBERTA ELLEN RIBEIRO FONSECA, 6.00 / 021941, ROBERTO FABIO DE ASSUNCAO BASTOS, 6.00 / 004674, RODOLFO GOMES DO NASCIMENTO, 6.00 / 009873, ROSEANE SEADE VIEIRA, 6.50 / 000237, ROZI ROCHA DE ALMEIDA, 7.00 / 018859, RUTH ANE FURTADO DOS REIS, 6.00 / 002814, SIDNEY CELEIRO MARQUES MAIA, 6.75 / 015878, SIMONE DO SOCORRO SANTOS DE ALMEIDA, 6.75 / 005471, STANLEY SOARES XAVIER, 6.00 / 000077, SUZANA AKEMI HASHIMOTO, 7.25 / 000703, TALITHA BUENANO FRANCA GUERREIRO, 7.00 / 002607, TARSILA FAGURY VIDEIRA SECCO, 7.00 / 026556, TATIANA JUCA WANDERLEY, 7.00 / 016798, TATIANE BAHIA DO VALE SILVA, 7.00 / 001845, THAIS DA CONCEICAO COSTA COELHO, 6.75 / 008342, THIAGO ALVARO ROLA MARQUES, 6.25 / 003160, ULISSES ALVES ROSA, 6.50 / 007059, URSULA SOUSA FOLHA DO VALE, 6.00 / 026245, WELLINGTON PINHEIRO DE OLIVEIRA, 7.50 / 010063, WENDEW CRAKER SOUZA DE VASCONCELOS, 6.00 / 001380, WILLIAMS ANAICE MENDES, 6.25 / 024697, WILSON BRITO DE SOUZA RAMOS, 6.25

CARGO : TEC EM SAUDE - FONOAUDILOGIA

016716, AELSON TAVARES RODRIGUES, 7.00 / 019042, ALDA MARIA OLIVEIRA DE OLIVEIRA, 6.25 / 019048, ALESSANDRA MOREIRA ALBUQUERQUE, 6.00 / 010436, ALINE MIZOZOE DE AMORIM, 7.50 / 007357, AMANDA O DE ALMEIDA DE SOUSA, 6.00 / 000024, AMELIANA CARNEIRO DA SILVA, 7.00 / 004642, ANA CAROLINA BAIÁ SILVA, 6.75 / 025892, ANA PATRICIA NEIRAO DO AMARAL MORAIS, 6.50 / 008701, ANDREA PINHEIRO DOS SANTOS ABREU, 7.25 / 003623, BRENA HABIB SANTANA PAREDES, 6.00 / 014322, CAMILE DIAS PEREIRA, 6.00 / 003727, CAROLINA SEABRA MONTEIRO, 7.00 / 019166, CHARLENE ARAGAO DAMASCENO CARDOSO, 6.25 / 013426, DEBORA CASCAES TAVERNARD, 7.25 / 009283, DEBORA DAHAN, 7.00 / 022448, DIANE SOUSA ARAUJO, 6.00 / 014270, FABIOLA DE FATIMA MATOS OLIVEIRA, 6.00 / 002098, FABRICIA RENATA MOREIRA FIGUEIREDO VAZ, 7.25 / 001992, FLAVIA LUCIANA

PINHEIRO DE SOUZA, 6.25 / 005634, FRANCINE PINTO DE AZEVEDO OLIVEIRA, 6.50 / 003658, HELLEN CRISTINA VITORIO GOMES, 6.75 / 015368, ISABELA NAZARE DOS SANTOS, 7.00 / 013068, ISABELLA FONSECA TORRES VILACA, 7.50 / 010155, IVANA MARYELY DE MACEDO PINHEIRO RIBEIRO, 7.50 / 010495, JEANE FABIOLA MOREIRA LIMA, 6.00 / 016909, JESALI MARIA DIAS SANTOS, 7.25 / 002211, JOSE WILSON DE ARAUJO ALBUQUERQUE JUNIOR, 6.00 / 016767, JULIA LORENA TORRES GONCALVES, 6.50 / 001946, JULIANA FALEIROS PAOLUCCI BIGARELLI, 7.00 / 003333, KARINA SAYUMI LINDOSO TAKAMOTO, 6.25 / 002660, KARINY DA POCA BRAGA, 6.00 / 019598, KAROLINNE ANDRADE DA COSTA NASCIMENTO, 6.00 / 009108, LAIS SILVA DE ARAUJO, 6.00 / 009164, LAURA PAULA SOARES CORDEIRO, 6.25 / 006129, LAYRA FIALHO VIEITAS, 6.75 / 017840, LEANDRA SOCORRO DO CARMO MARTINS, 6.00 / 019792, LEIDIANE MONTEIRO BARBOSA, 6.25 / 025854, LEILA ROSANA SOUZA DA COSTA, 6.00 / 000015, LUCILLE SILVA MORAES SOUZA, 6.75 / 010125, MARCELO OLIVEIRA BRITO, 6.75 / 011886, MARDONIA ALVES CHECALIN, 7.25 / 001516, MARILIA BENTES PAES, 6.25 / 000005, MARILIA GABRIELA COSTA DA SILVA, 6.25 / 001911, MARINEIA JALES RODRIGUES, 6.75 / 003269, MAYRA PAMPLONA DE MACEDO, 6.25 / 006220, MELISSA RAPOSO DE PAULA, 6.00 / 025397, MICHELLINE DA SILVA MARANHÃO, 6.75 / 005470, MILENA FRAGOSO NUNES, 6.75 / 010432, ODILEIA DO SOCORRO DO NASCIMENTO PEREIRA, 6.25 / 008616, PABLCIA CRUZ CORREA, 6.75 / 020095, PATRICIA NAOMI MIYAGAWA, 6.25 / 001565, RAQUEL RIBEIRO DE SOUZA, 7.00 / 002820, RENATA HENRIQUES DE OLIVEIRA KALIF, 6.50 / 006226, RENATA RODRIGUES NEVES, 6.50 / 010741, RENATO PEREIRA DA SILVA, 6.25 / 005697, ROBERTO SAVIO DE ASSUNCAO BASTOS, 7.75 / 006708, SAULO FERNANDO COSTA DE ALMEIDA, 6.50 / 025440, TALITHA KARINE CUNHA OLIVEIRA, 6.00 / 010184, THAIS GALVAO DA CRUZ, 6.00 / 003805, THAIS HELENA FARIAS DE AZEVEDO, 6.00 / 018844, WALBER DE JESUS MARTINS LIMA, 6.00

CARGO : TEC EM SAUDE - MEDICINA (AUDITORIA MEDICA)

014394, RUTH HELENA LOPES PEREIRA SEMBLANO, 6.50 / 023792, WIRLEY OTAVIO OLIVEIRA DE BARROS, 6.50

CARGO : TEC EM SAUDE - MEDICINA (CANCEROLOGIA/ CANCEROLOGIA CLINICA)

011613, WILLIAMS FERNANDES BARRA, 6.75

CARGO : TEC EM SAUDE - MEDICINA (CLINICA MEDICA)

013457, ANDRE LUIZ TORRES OLIVEIRA, 6.00 / 024480, CARLOS MARCELO GUIMARAES MARQUES, 6.25 / 013327, CEZAR AUGUSTO MUNIZ CALDAS, 7.25 / 008530, CRISTIANE RIBEIRO MAUES, 6.00 / 010938, DEBORAH DE ALENCAR OLIVEIRA BORBOREMA, 6.25 / 009052, FERNANDO AUGUSTO DO VALE GUZZO, 6.50 / 003809, GISELE DE CASSIA ALCANTARA DA CUNHA QUEIROZ, 6.75 / 017035, JORGE JOSE FARO PAULO, 6.75 / 023501, LIGIA DA SILVA BRITO, 6.00 / 018623, LORENA SILVA DE CARVALHO, 6.00 / 001926, MARCOS NAZARENO RODRIGUES DAMASCENO, 6.00 / 004730, PAULA ROBERTA FERREIRA MARTINS, 6.25 / 000366, THAILA SOARES DA COSTA PICANCO, 6.00

CARGO : TEC EM SAUDE - NUTRICAO

019836, ADRIANO AUGUSTO REIS SOUZA, 7.00 / 002815, AMANDA SOUZA MOURA, 6.25 / 000127, ANA KARYME MENDES ANAISSI, 7.25 / 013319, ANA MARIA SANTOS MIRANDA DA SILVA, 6.00 / 017026, ANDREA RAMOS VIEIRA, 6.00 / 001207, ANNE CAROLINE BASTOS FERREIRA, 6.75 / 013601, AUDUINA LEITAO VIANA, 6.75 / 017020, CAMILA SOUZA DA SILVA, 6.75 / 020648, CARLOS HENRIQUE DOS SANTOS, 6.00 / 016833, CINTIA SIMONE COSTA DIAS, 7.00 / 001414, CLAUDIA MARIA SANTANA DA SILVA, 6.00 / 012931, DAIANY DO SOCORRO MENDES PIRES, 6.50 / 011450, DANIELLE DA COSTA LOBATO, 6.00 / 019199, DANIELLE PONTES FERREIRA, 6.50 / 015886, DAYANE DA SILVA GOMES, 6.75 / 006602, ELLEN SANTOS DO AMARAL, 6.25 / 011782, EMANUELLE CHRISTINA LOBATO ANDRADE, 6.50 / 004104, GLEICE SENA LEAO, 6.50 / 000528, INGRID PICANCO DA MOTTA, 6.50 / 006168, IZABELLA SYANE OLIVEIRA PEREIRA, 6.25 / 002795, JACIARA CORREA DE SOUZA, 6.00 / 010666, KYLDARE COSTA REIS, 6.75 / 007912, LILIAN DO SOCORRO PEREIRA DOS SANTOS MONTEIRO, 6.75 / 015774, LILIAN PEREIRA DA SILVA COSTA, 6.25 / 003217, LORENA SOARES ARAUJO, 6.75 / 000327, LUANNA MARQUES FERNANDES DA SILVA, 6.50 / 004338, MARCELA DA SILVA SOUZA TRINDADE, 6.25 / 002577, MARCELO HENRIQUE LEITE LOPES, 6.00 / 015984, MARIA JANETTE SATO, 6.50 / 004287, MARIANA BORGES PETROLI, 7.50 / 026406, MAYSA DOS SANTOS MARTINS FURTADO, 6.75 / 010052, NADYA HELENA ALVES DOS SANTOS, 6.00 / 008229, NILMA DO CARMO CRUZ, 6.25 / 018047, PATRICIA CARDOSO LOBAO, 6.50 / 021322, PATRICIA MARIANA SANTOS DA CRUZ, 6.00 / 007828, RAFAELA DE NAZARE CHIAPPETTA, 6.00 / 018862, RENILDE TEIXEIRA ALVES, 6.75 / 005780, ROSANA VIANA FREITAS, 7.00 / 009321, RUTH LIDIA AMORIM MEDEIROS, 6.00 / 003279, SORAYA

GOUVEA MELO, 6.75 / 024601, TATIANA DE MELO CASTELO BRANCO SAUMA DUARTE, 6.25 / 016218, TAYNAN DE MARIA LOBATO CARDIAS, 6.50 / 007299, THAYANE NAYARA BARRA RIBEIRO, 6.00 / 017973, VANESSA PEREIRA DE LACERDA, 6.00 / 007750, WANDA LIMA DOS SANTOS, 7.00

CARGO : TEC EM SAUDE - ODONTOLOGIA

019713, AGHATA REJANE DA SILVA MOREIRA, 6.00 / 000953, CAMILA LOBATO CANIZO PEREIRA, 6.75 / 004384, CARLA ADRIAO AGE DE CARVALHO, 6.00 / 000180, DANIEL ARACATY LOBATO, 8.00 / 011502, DANIEL MEDEIROS DA SILVA, 6.25 / 024444, FERNANDA LUCIA REIS SOUSA DOS ANJOS, 6.50 / 011735, FLAVIO CERQUEIRA CAVALLERO, 7.00 / 023930, GLAUCIA CRISTINA RODRIGUES NASCIMENTO, 6.50 / 015922, JORGE MARCIO ALMEIDA DA CONCEICAO, 6.00 / 007669, JOSE RENATO MERCES MACHADO, 6.25 / 005074, KARLA FLAVIANA CARNEIRO CASTELO BRANCO, 6.25 / 026396, KELLY ELIZABETH CAMPELO LOPES, 6.75 / 019711, LILIAN OLIVEIRA MAGALHAES, 6.25 / 007764, MARCELA PAOLA CASTO ARIAS, 6.75 / 016956, MARCUS POLARO SERRA, 6.00 / 016391, MYLENA RANIERI LIBDY, 6.00 / 005483, SIMONE YUMI HASHIMOTO, 6.50 / 007381, SIRLANE RIBEIRO DE ANDRADE, 6.00 / 005637, SORAYA DE ASSUNCAO RIBEIRO DA COSTA, 6.25 / 005562, SUZAN DA SILVA FERREIRA, 6.00

CARGO : TEC EM SAUDE - ODONTOLOGIA (DENTISTICA)

005330, ADRIANA RODRIGUES FRAZAO, 6.25 / 007504, ALESSANDRA FIGUEIREDO DA CUNHA, 6.50 / 010625, ALEXANDRE DE BARROS IGARASHI, 6.75 / 009881, ALINE CRISTINA ISSE DE ANDRADE, 6.25 / 012499, AUGUSTO CESAR ALCANTARA DOS REIS, 6.25 / 000881, CARMEM LUCIA DA COSTA MACIEL, 6.25 / 004975, DANIELLE DA COSTA GUIMARAES, 6.50 / 008307, ELISA LUCIA NUNES VALINO, 7.25 / 019388, ESTHER MARINA FRANCA BRAGA, 7.75 / 018648, GABRIELA CRISTINA MARCAL AVERTANO ROCHA, 6.50 / 011884, ISABELLE PURIFICACAO ALVES, 7.50 / 013304, ITAMAR ROCHA DE SOUZA, 6.00 / 025740, IVETE MERCES FEIO BOULHOA, 6.00 / 013310, JOYCE FIGUEIRA DE ARAUJO, 7.50 / 007628, JULIA SOARES BURLAMAQUI ZEMERO, 6.25 / 001910, LEILA SOCORRO ALAMAR NUNES DE BORBOREMA, 6.25 / 018524, LENA JANE COSTA FE DA CRUZ, 6.75 / 005323, LENISE MARIA TEIXEIRA DE OLIVEIRA, 6.50 / 006669, MARINA LIMA WANDERLEY, 7.25 / 001176, PATRICIA SOARES FIGUEIREDO DE ANDRADE, 6.50 / 025291, ROSALIA DO SOCORRO OLIVEIRA CALDERARO, 6.75 / 016447, SANDRO CORDEIRO LORETTO, 7.25 / 001624, TATIANY CHRISTINA DE MENDONCA NYLANDER, 6.25 / 026422, THAIS ANDRADE DE FIGUEIREDO, 6.00 / 016791, THATIANNE BEZERRA LIMA, 6.00

CARGO : TEC EM SAUDE - PSICOLOGIA (PSICOLOGIA CLINICA)

020624, ADRIANA LIMA BARBOSA, 6.50 / 009442, ADRIELLY CORREA PANTOJA, 6.50 / 006115, AILA MARGARETH DOS REIS CASSEB, 6.75 / 000111, ALINE DA SILVA PEDROSA, 6.50 / 003074, AMANDA CRISTINA SERRAO PINHEIRO, 6.00 / 020306, ANA CRISTINA DE JESUS MAUES SOUZA, 6.25 / 021070, ANA MARIA MEIRELES COSTA, 6.00 / 000513, ANA MARTA NOGUEIRA MOURA, 6.50 / 027049, ANA PAULA CHAGAS MONTEIRO, 6.00 / 025456, ANDREA CORREA DA MOTA SOUZA DA SILVA, 6.50 / 017518, ANDREA DE SOUZA MAIA, 6.75 / 013969, ANTONIA ELINALVA ALVES CORREA, 6.50 / 022649, ARICELI LIMA PIEDADE, 7.75 / 014777, AVA SERRUYA DE SOUZA, 6.75 / 001100, BRENDA CAROLINA CORREA LOPES, 6.25 / 018960, BRUNA NOGUEIRA CARVALLO, 7.25 / 022105, CLAUDIA RENATA BARATA PURCELL DA COSTA, 6.25 / 020068, CLEA MARIA DOS SANTOS BASTOS, 6.00 / 006989, DANIELA AREDE COELHO, 7.75 / 010550, DANIELE AZEVEDO MELO E SOUZA, 6.00 / 018550, DANIELLE DO SOCORRO CASTRO MOURA, 6.75 / 008930, DANIELLE NASCIMENTO ALMEIDA, 6.00 / 014801, DAYSE DE FATIMA DELGADO VOGADO, 7.00 / 008708, DOMINGAS DO SOCORRO PEREIRA FONSECA, 7.50 / 016075, ELCIO PASCOAL DE FREITAS LOBATO, 6.50 / 026417, ELIANA CELIA SILVA CARNEIRO, 7.25 / 000105, ELIZABETH RODRIGUES DA CUNHA, 6.50 / 025972, EMMANUELE CAROLINA TEIXEIRA DA ROCHA, 6.25 / 022134, ERASMO AMORIM SALLES, 7.00 / 021654, GILVANA ABREU DA SILVA SALAME, 6.25 / 013290, GISELE MARIA SILVA DE ANDRADE, 6.75 / 008963, GRACY KELLY DA SILVA TOBIAS, 7.50 / 011869, IURI AGUIAR DE MELO, 6.25 / 001030, JAIR SANTANA DE ANDRADE, 6.25 / 007327, JOAO JORGE NETO, 6.50 / 025442, JOSE MARIA BORGES PORTO JUNIOR, 6.75 / 019193, JOSEANE DE NAZARE AMARAL DA SILVA, 6.75 / 007762, JOVITA MARIA DE LIMA CORDEIRO, 7.50 / 000956, JULIA DE MOURA CARVALHO SANTOS, 7.00 / 004356, JUSSARA ROCHA BATISTA, 6.75 / 000368, KARIME SOUTO EL HUSNY, 6.25 / 011406, KARINA MARQUES MEDRADO, 7.00 / 002483, KARINA SILVA DE BRITO, 6.75 / 009652, KARLA JAMAYCE CARVALHO FARO., 6.50 / 009353, LAURA CRISTINA DA COSTA FERREIRA, 6.75 / 020285, LAURA MARIA CARVALHO CALS MARQUES, 7.25 / 004476, LEIDIANE NOGUEIRA DA SILVA, 7.50 / 006147, LIVIA MELLO SOUZA, 6.25 / 025217,

LORENA CORAL DOS SANTOS, 6.50 / 004052, LUCIA HELENA DA SILVA ALVES, 6.00 / 002755, LUCIA MARIA NOGUEIRA DE FARIAS, 6.75 / 026527, LUCIANA MIRANDA DA ROCHA, 6.50 / 005498, LUCINEYRE BARROS MACHADO, 6.00 / 010794, MARIA AUGUSTA DURAES TRINDADE, 7.00 / 024309, MARIA DAS GRACAS RIBEIRO DE ALMEIDA, 6.00 / 009004, MARIA DE FATIMA SILVA TEIXEIRA, 6.00 / 017211, MARIA ELIZABETE COELHO DAS NEVES, 6.75 / 017612, MARIA JULIA MONTEIRO DE MATOS, 6.00 / 016788, MARINETE COUTINHO DA SILVA, 6.00 / 009943, MAYLA NENO MARQUES DO NASCIMENTO, 6.00 / 024845, MICHEL DE VILHENA FERREIRA, 6.25 / 011402, MILENA MONTEIRO NAGAHAMA, 6.75 / 012178, MONICA DOS SANTOS LEMOS, 6.25 / 026966, MYCHELLE PATRICIA DE JESUS MONTEIRO, 6.00 / 014985, NAGILA BRIGIDO NASCIMENTO PASSOS, 6.75 / 016190, NAZARE DE JESUS SACRAMENTO DE SOUZA, 6.25 / 021965, NEUZA ANDRADE LOUZADA, 6.50 / 007643, NIELE MARCIA AMARAL DE ALBUQUERQUE, 6.25 / 018142, OSVALDO RIBEIRO DOS SANTOS JUNIOR, 6.25 / 006939, PATRICIA BENTES DINIZ, 6.00 / 009481, PATRICIA DANIELLE DA SILVA MAIA, 6.00 / 003843, RAFAEL TEIXEIRA DA SILVA, 7.25 / 021417, RITA DE CASSIA ALMEIDA VALENTE, 6.50 / 012450, ROBERTA BENTES FLORES, 7.00 / 018643, ROSA LUANA BRAGA IGREJA, 6.00 / 008698, RUIDIVALDO NOVAIS DA SILVA, 6.25 / 006976, SANDRA PEREIRA DE FREITAS, 6.50 / 003043, SARA FERNANDES DA SILVA, 6.50 / 008856, SARAH DE CASSIA BARATA BARROS, 7.25 / 022796, SILVANA SOUSA BARROS, 6.50 / 016979, SONIA MARIA PEIXOTO CALUFF DOS SANTOS, 6.75 / 008716, SULAMITA RIBEIRO PEREIRA, 6.25 / 015748, TANIA MARIA OLIVEIRA DE JESUS, 6.00 / 007849, TEREZINHA DE JESUS ALVES DE LIMA PAIVA, 6.25 / 007566, THALITA CAMARA XIMENES, 7.50 / 008059, VANESSA OKI IGACIHALAGUTI, 6.50 / 011614, VANUSA BALIEIRO DO REGO, 7.25 / 015663, VIVIAN CRISTINA TEIXEIRA CABRAL, 6.25 / 008549, WAGNER ANTONIO MIRALHA VIANNA, 6.25

CARGO : TEC EM SAUDE - PSICOLOGIA (PSICOLOGIA HOSPITALAR)

012777, ADNA LUCIA SOUZA COSTA, 6.75 / 006063, ALANA PATRICIA FERREIRA FARIAS, 6.50 / 011870, ALANNA LIMA MARINHO MELO, 7.00 / 017121, ALLINE MAYRA DA SILVA SILVA, 6.75 / 020114, ARINA MARQUES LEBREGO, 6.75 / 006727, AUZY CLEYCE COSTA SOUSA, 6.25 / 008609, CAROLINA LIMA PAES, 6.75 / 009851, CECILIA CAVALCANTI ANDRADE, 6.00 / 024644, DANIELA SOCORRO DA COSTA TAVARES, 6.00 / 000870, EMILY SUELEN ANTUNES DE CASTRO, 8.25 / 015697, ESTER DOS SANTOS VILHENA FILHA, 6.50 / 009694, FABRICIA PACHECO MARQUES, 7.25 / 014397, GABRIELA AUGUSTA SOUZA SEABRA, 7.00 / 013437, GECILA AMOEDO DA CUNHA, 6.00 / 000899, HELIO CONCEICAO DOS SANTOS TEIXEIRA, 6.75 / 004227, IASSODARA COLLYER SOARES, 6.50 / 007167, INGRID FERREIRA SOARES DA SILVA, 7.25 / 018554, INGRID LUZIA FERREIRA VIEGAS DE FERREIRA, 7.00 / 026918, JUCELIA PEREIRA FLEXA, 7.75 / 011484, LORENA RIBEIRO DOS SANTOS, 7.50 / 007087, LORENA SABA FONSECA, 6.00 / 014876, LUANA CRISTINA RODRIGUES MATOS, 6.50 / 014107, LUCIANA COSTA PONTES, 7.75 / 020494, LUCIANA DO NASCIMENTO CASTELLO, 7.00 / 008036, MARIA BETHANIA COELHO DOS SANTOS, 6.00 / 016079, MARIA BETHANIA NASCIMENTO DE ALMEIDA, 6.50 / 024246, MARIA DE JESUS GONCALVES DE BRITO, 6.25 / 012500, MARLINDA FONSECA FRANCA, 6.50 / 008882, MARLY ROSE DE CASTRO PANTOJA, 6.75 / 007329, PABLO DA SILVA REGO MAGALHAES, 7.00, pne / 026250, PATRICIA DOS REIS COSTA, 6.75 / 009215, PATRICIA LIMA DE ALMEIDA, 7.00 / 010801, ROBERTA KARYNE BRASIL BANDEIRA, 7.00 / 004666, SUELY ROCHA DE OLIVEIRA, 7.50 / 015954, TIAGO LUIZ DE ARAUJO SANTOS, 6.00

CARGO : TEC EM SERVICO SOCIAL - SERVICO SOCIAL

019125, ADRIAN MARCELE GARCIA ALVES, 6.00 / 013846, ADRIANE ANDRADE ZEFERINO DE CARVALHO, 6.25 / 014655, ALAN JOSE SARAIVA DA SILVA, 6.25 / 011964, ALBERTINA EDNA RIBEIRO OLIVEIRA, 6.00 / 014035, ALDENICE PINHEIRO DA SILVA DINIZ, 6.00 / 007517, ALIANE DA COSTA DIAS, 6.00 / 009456, ALINE DA SILVA BRITO, 7.25 / 006412, ANA VIRGINIA BITTENCOURT GALIZA, 6.00 / 003674, ANDERSON CLEYTON BORGES CORDOVIL, 6.25 / 007291, ANDREA CONCEICAO DO NASCIMENTO, 6.00 / 011089, ANTONIA CARDOSO DOS SANTOS, 6.00 / 007641, ARTEMISA FERREIRA PIMENTA, 6.00 / 007743, AUREA CELESTE PAIVA DA SILVA, 6.25 / 012242, BIANCA MENDES CARVALHO, 6.00 / 008855, CANDIDA EMILIA COELHO DE SOUZA, 6.00 / 000963, CARLA VANESSA MOREIRA DA SILVA SEYNAEVE, 6.75 / 022200, CECILIA MARIA DE MORAES LIMA, 6.25 / 006580, CLEVEA NAZARE BARBOSA ALMEIDA, 6.00 / 003003, CRISTIANE ELLEN DIAS FIGUEIREDO PORTELA, 6.00 / 003506, DHIENE VIEIRA FREITAS, 6.00 / 007253, DIANNE DE AGUIAR TINOCO, 6.25 / 016057, DORACI SILVEIRA DOS SANTOS, 6.00 / 005531, EDIANE MOURA JORGE, 7.00 / 008449, EDILCE NUNES CORREA, 6.75 / 012831, ELIANA PENEDO DE MATOS, 6.00 / 003900, ELIANE DO SOCORRO BITTENCOURT

AZANCOT, 6.00 / 010812, ELISANGELA DE FATIMA SODRE GILLET, 6.00 / 004740, ENEDINA RUTH TRINDADE CAMPOS, 6.50 / 011271, ENEIDA DO SOCORRO BANDEIRA RIBEIRO, 6.25 / 011607, EVANDRO LADISLAU DA SILVA, 7.00 / 004245, FERNANDA VAZ FONSECA, 6.25 / 004721, FRANCINETE PAULA OLIVEIRA AMARO, 6.25 / 012333, FRANCINEY PIMENTEL DOS ANJOS, 7.25 / 007618, GIZELLE SOARES DE FREITAS, 6.00 / 002870, GRACE DE NAZARETH RODRIGUES SOARES, 6.75 / 021081, HELEN MARCIA CARDOSO DE SOUZA, 6.25 / 003571, IEDA CRISTINA FREITAS MOREIRA, 6.50 / 016849, ILKIMY APARECIDA PAIXAO ARANHA, 6.75 / 012815, ILMA SANTOS DA SILVA, 6.00 / 006634, JOAQUINA MORAIS PEREIRA, 6.00 / 024746, JOILEY NAZARE QUEIROZ DA SILVA, 6.00 / 005700, JOSETTI MARIA RODRIGUES LOPES, 7.25 / 003894, JOSILENE MAUES CORREA LOBATO, 7.00 / 001445, JOSYANE SOUSA DE CASTRO, 6.00 / 013720, KARINA BAIA FARIAS, 6.50 / 015545, KATIA CILENE ROSSY PENA, 6.25 / 016236, LAUANY DE NAZARE DA SILVA BRITO, 6.00 / 025046, LEIDIANE MACIEL LEAL, 6.25 / 000428, LENA DO SOCORRO DE FARIAS ROCHA, 6.00 / 007346, LIDIA MARIA REIS DE SOUSA, 6.00 / 007783, LUCIANA MARIA OLIVEIRA HENRIQUES, 6.25 / 026182, LUCIANE SOARES COSTA, 6.25 / 016142, LUCINEIDE DE NAZARE LIMA SANTOS, 6.75 / 022305, MAIARA CRISTINA FREITAS COSTA, 6.50 / 005475, MAISA PAULA MUNIZ CABRAL FREIRE, 6.00, pne / 012235, MARCIA CRISTINA MARTINS DOS SANTOS, 6.25 / 014613, MARCIA CRISTINA SARGES DE OLIVEIRA, 6.00 / 024493, MARCIA DO SOCORRO GONCALVES VIANA, 6.00 / 012923, MARCIA MARIA BARBOZA DA SILVA, 6.50 / 015519, MARCIA MAUES FRANCO, 6.50 / 003886, MARIA APARECIDA BATISTA PIRES, 6.00 / 016220, MARIA APARECIDA MENDES SENA, 6.00 / 013999, MARIA CONCEICAO HENRIQUE DE CASTRO, 6.00 / 005884, MARIA DAS DORES GOMES OZEIRAS, 6.75 / 001204, MARIA DE BELEM DE SOUZA BRAGANCA, 6.00 / 008754, MARIA DE NAZARE DOS SANTOS SALDANHA, 6.50 / 019159, MARIA DO PERPETUO SOCORRO FERREIRA SILVA, 6.00 / 021506, MARIA DO SOCORRO BARBOSA DA COSTA, 6.00 / 006808, MARIA DO SOCORRO CORREA PONTES, 6.25 / 000355, MARIA DO SOCORRO DO NASCIMENTO MORAES, 6.25 / 009867, MARIA ESTEFANIA MAGNO PEREIRA, 6.25 / 024977, MARIA HELENA LOUREIRO DOS SANTOS, 6.00 / 000011, MARIA JANILE LEMOS CORREA, 6.25 / 013773, MARIA LUCIA CARNEIRO PEREIRA, 6.50 / 011757, MARIA ROSALI DIAS BARBOSA, 6.00 / 012158, MARIA WANDERLENE SOUSA DE ALMEIDA, 6.00 / 016554, MARIANA DA SILVA MESQUITA, 6.00 / 011580, MARILENE SILVA DOS SANTOS, 6.50 / 005431, MARILIA PANTOJA NOVAES, 6.00 / 010779, MARINICE PUREZA GOMES, 6.75 / 003475, MONICA MARQUES DOS SANTOS CALANDRINE, 6.50 / 010050, MONICA PATRICIA DE NAZARE MANITO, 6.25 / 009162, NATALIA BEZERRA PRAZERES, 7.25 / 009886, NATALIA DE SOUSA RIBEIRO, 6.50 / 012762, NILSA DO SOCORRO PIMENTA LEAO, 6.00 / 017092, NILZA MARIA FERREIRA BARATA, 6.00 / 001811, PAULO EMILIO DE ARAUJO NEVES, 6.25 / 009647, PRISCILA ALMEIDA DA CRUZ, 7.00 / 004501, PRISCILA GLEYCE NUNES NOBRE, 6.75 / 016160, QUEZIA CORDEIRO MESSIAS FONSECA, 6.00 / 004900, RAIMUNDO NONATO LEAL MODESTO, 6.75 / 015323, REGINA IZABEL GONCALVES DE ATAIDES, 6.00 / 002181, RENATA DOS SANTOS ALENCAR, 6.75 / 005027, ROSA CRISTINA BARROS RAMOS, 6.00 / 010907, ROSANA DO SOCORRO PINHEIRO MATOS, 6.50 / 012788, ROSANA RIBEIRO MORAES, 6.00 / 019373, SAMARA MORAIS RODRIGUES, 6.50 / 022394, SARA REGIA MARTINS UPTON, 6.25 / 006183, SHEILA DOS SANTOS, 6.50 / 001511, SIDJELLE VIANA RIBEIRO SANTIAGO, 6.75 / 013237, SIMONE CRISTINA DA SILVA AGUIAR, 6.50 / 012202, SOLANGE MARQUES FERREIRA DOS SANTOS, 6.00 / 004919, SONIA MARIA MORAES DE SOUSA, 7.00 / 002513, SONIA TABORDA FELGUEIRAS, 6.00 / 011024, SUE ELLEN FONSECA DA ROCHA, 6.25 / 005070, TELMA BARBOZA DE SOUZA, 6.50 / 008068, TERESA CRISTINA MELO DOS SANTOS, 6.75 / 002198, THAYANA MARIGLIANI BELTRAO, 6.50 / 006795, VANIA PATRICIA RIBEIRO AMARAL, 6.00 / 003309, VANILZE BARBOSA GOMES, 6.25 / 016222, VERA LUCIA SALGADO MONTEIRO, 6.25 / 000981, WANIA CRISTINA DE AZEVEDO OLIVEIRA, 6.00 / 009710, ZULEIDE MARIA DA COSTA, 6.00

CARGO : TECNICO EM GESTAO DE INFORMATICA

010212, ALEX ANDRE VALE MORAES REGO DE MELO, 6.25 / 007443, ALEX RIBEIRO CASTILHO, 7.50 / 004278, ALEXANDRE NICOLAU SARATY, 7.50 / 024141, ALISON RICARDO SANTOS DA SILVA, 7.00 / 026850, ALLISON FABRICIO NUNES ARAUJO, 6.25 / 004573, ANDERSON SOUZA DOS SANTOS, 6.00 / 018104, ANDRE KAERCHER, 7.25 / 021878, ANDRE MOREIRA DE SOUSA, 6.25 / 007175, ANTONIO FERNANDO LAVAREDA JACOB JUNIOR, 6.50 / 003367, BENEDITO RODRIGUES BITENCOURT JUNIOR, 7.00 / 001346, BRUNO CLAUDIO MACIEL QUINTELLA, 6.75 / 004499, CASSIO DIEGO TAVARES CAMPOS, 6.50 / 022621, CESAR AUGUSTO COSTA GARCIA, 6.25 / 019270, CLEIDE NIELLE SOUZA NEVES, 6.25 / 018388, DIEGO BAPTISTA LEITAO, 6.00 / 018157, EDILSON DA COSTA DO NASCIMENTO, 6.25 / 012861, ELLERSON WILTER CARVALHO TORRES, 6.75 / 001118, ELYDIANE DA COSTA MEMORIA, 6.50 / 015642, EMMANUEL

CARDOSO PAES FILHO, 7.25 / 020301, ERELYN LUIS GONCALVES ALVES, 6.75 / 020933, FABIO ANDRE NEMER, 6.00 / 021635, FABIO DE LIMA BEZERRA, 7.50 / 002027, FABRICIO ROSSY DE LIMA LOBATO, 7.25 / 017701, FELIPE RODRIGUES BASTOS, 6.50 / 017262, FERNANDO GONCALVES HANNEMANN, 6.00 / 008506, FRANCISCO RAMON NOVAES DE ALMEIDA, 7.25 / 026294, GILBERTO FABRICIO MALHEIROS MENEZES, 6.25 / 002275, GUILHERME BOULHOSA GUIMARAES, 6.00 / 009091, HELDELY NATALIA DE MIRANDA DIAS, 7.50 / 004412, HERIBERTO DA SILVA PEDROSO, 6.00 / 015987, IRANILDO RAMOS DA ENCARNACAO, 6.25 / 002787, JAILTON WAGNER RODRIGUES TAVARES, 6.75 / 002172, JANIO ROBERTO BARROS DE MIRANDA, 6.50 / 018753, JEFTH LEONARDO VASCONCELOS CESAR, 6.50 / 014101, JORGE ANTONIO CAJANGO PEREIRA, 7.00 / 017278, JORYS MARC SOUZA ALVES DE SOUZA, 7.00 / 026513, JOSE AILTON SOARES VALADARES JUNIOR, 6.00 / 010221, LEONARDO POSSAMAI MEZZOMO, 6.75 / 002568, LUIS CLAUDIO SERRA RUFINO, 6.00 / 008278, MARCO AURELIO CAPELA, 6.00 / 024663, MARCOS FELIPE CARVALHO NAZARIO, 6.75 / 021387, MOSHE DAYAN SOUSA RIBEIRO, 8.00 / 014357, NELSON DE OLIVEIRA YUNES MAGALHAES, 6.25 / 021539, PAULO DE TARSO COSTA BARROS, 6.75 / 004269, PRISCILA GISELY PAES LIMA, 6.00 / 019316, RAPHAEL DE SOUZA PINTO NETO, 6.25 / 019094, RENATO CARDOSO SILVA, 6.75 / 002091, RENATO DE TARSO SANTOS DA SILVA, 6.00 / 021087, RODOLFO FIEL DE SOUSA, 6.50 / 019652, SERGIO CLAYTON VIANA PINHEIRO, 6.50 / 012476, TATIANA BRASIL BRANDAO, 6.25 / 017786, THIAGO VICTOR DA SILVA LIMA, 6.00 / 000543, THIEGO GEORGE DA CUNHA NACIF, 6.25 / 022941, VICTOR RAFAEL SILVA COUTINHO PEREIRA, 6.00 / 004416, VITOR DIAS DO VALE, 6.25 / 020603, WELLISON ANGELIM REIS, 6.25 / 005986, WILKER PINHEIRO DE LIMA, 6.00

6. Relação de cargos que não houve candidatos aprovados, como se segue:

CARGO : TEC EM SAUDE - MEDICINA - ESPECIALIDADE CIRURGIA GERAL

Não houve candidato aprovado

WILSON MODESTO FIGUEIREDO

Secretário de Estado de Administração

* Republicado por ter saído com incorreções no DOE nº 31.618, Edição de 05-03-2010.

INSTITUTO DE ASSISTÊNCIA AOS SERVIDORES DO ESTADO

**PORTARIAS - COORD. DE GESTÃO DE PESSOAS
NÚMERO DE PUBLICAÇÃO: 77002**

PORTARIA Nº 071 DE 02 DE MARÇO DE 2010.

CONCEDER, a servidora **MARIA DE LOURDES RIBEIRO ROCHA FERNANDES**, Matrícula Nº 2010313/1, ocupante do cargo de Assistente Administrativo, lotada no Núcleo de Planejamento, 30 dias de Licença Prêmio, referente ao 4º Triênio, compreendido entre 16/03/2001 a 16/03/2004, no período de 01 a 30/03/2010, devendo retornar ao trabalho no dia 31/03/2010.

A presente portaria retroagirá seus efeitos a contar do dia 01 de março de 2010.

MARIA DA CONCEIÇÃO DOS SANTOS RODRIGUES

Diretora/DAF

PORTARIA Nº 074 DE 03 DE MARÇO DE 2010.

CONCEDER, a servidora **LUCINDA TEIXEIRA FALCÃO**, Matrícula de Nº 57211809/1, ocupante do cargo de Técnico em Saúde, lotada na Diretoria de Assistência Saúde-DAS, 30 (trinta) dias de férias regulamentares no período concessivo 01/03 a 30/03/2010, referente ao período aquisitivo, 2009/2010, devendo retornar ao trabalho no dia 31/03/2010.

A presente portaria retroagirá seus efeitos a contar do dia 01 de março de 2010.

MARIA DA CONCEIÇÃO DOS SANTOS RODRIGUES

Diretora/DAF

PORTARIA Nº 075 DE 03 DE MARÇO DE 2010.

CONCEDER, a servidora, **ELIANA DO SOCORRO SOUSA**, ocupante do Cargo de Auxiliar de Serviços Gerais, Matrícula Nº 5013240/1, lotada na Unidade Regional do IASEP/Bragança, Licença para Tratamento de Saúde, no período de 05/01/2010 a 29/01/2010, devendo retornar ao serviço no dia 30/01/2010.

A presente Portaria retroagirá os seus efeitos a contar do dia 05/01/2010.

MARIA DA CONCEIÇÃO DOS SANTOS RODRIGUES

Diretora/DAF

PORTARIA Nº 076 DE 03 DE MARÇO DE 2010.

CONCEDER, ao servidor **FRANCISCO EDSON DE CAMPOS SILVA**, Matrícula Nº 3158411/1, ocupante do cargo de Assistente de Informática, lotado na Diretoria de Assistência Saúde- DAS, 30 dias de Licença Prêmio, referente ao 3º Triênio, compreendido entre 13/06/1997 a 13/06/2000, no período de 01 a 30/05/2010,

devendo retornar ao trabalho no dia 31/05/2010.

A presente portaria entrará em vigor a partir do dia 01 de maio de 2010.

MARIA DA CONCEIÇÃO DOS SANTOS RODRIGUES

Diretora/DAF

PORTARIA Nº 077 DE 02 DE MARÇO DE 2010.

CONSIDERANDO, as irregularidades alegadas nos autos do **Processo nº 312448/2009**;

CONSIDERANDO, os termos do Parecer nº 1467/2009, emitido pela Procuradoria do IASEP no processo acima referido;

CONSIDERANDO, o que determina o artigo 199 da Lei 5.810, de 24 de janeiro de 1994, quanto autoridade que tiver ciência de irregularidade no serviço público a promover a sua apuração, mediante Sindicância ou Processo Administrativo Disciplinar – PAD, assegurando ao acusado a ampla defesa e o contraditório; **RESOLVE**:

I – CONSTITUIR Comissão de Processo Administrativo, com os seguintes servidores: **MARIA OCÍLIA MARTINS PERIRA**, matrícula nº 3154769/1, ocupante do cargo de Técnico de Administração e Finanças, **VALDERINA CAMELO XAVIER**, matrícula nº 3152723/1, ocupante do cargo Técnico de Administração e Finanças e **DARIO DE SOUZA ALMEIDA**, matrícula nº 57196381/4, ocupante do cargo Supervisor Administrativo, sob a Presidência da primeira.

II- Determinar o prazo de 60 (sessenta) dias para apresentação de Relatório Conclusivo para decisão desta Presidência.

III - A presente Portaria entrará em vigor na data de sua publicação.

SANDRA HELENA MORAIS LEITE

Presidente

PORTARIA Nº 078 DE 01 DE MARÇO DE 2010.

CONSIDERANDO a ampliação dos direitos com a promulgação da Lei nº 7.379/2010, que no Art. 15-B estabelece para os Segurados Titulares, uma alíquota adicional para os Dependentes Pais, inclui Filho(a) maior de 18 anos, com contribuição para cada dependente genitor até 60 anos de idade no percentual de 4%, dependente genitor a partir de 60 anos no percentual de 6% e no caso de Filho(a) de 18 a 24 anos o percentual será de 2%, equiparando a estes os enteados e adotados;

CONSIDERANDO que o § 4º do Artigo 16 da Lei, estabelece que o valor mínimo da contribuição adicional do segurado titular, por dependente genitor não será inferior a R\$ 50,00 (cinquenta reais);

CONSIDERANDO que o § 3º, do Artigo 16 da Lei, que fixa em R\$ 500,00 (quinhentos reais) o teto da contribuição, excluída as contribuições referentes aos dependentes adicionais;

CONSIDERANDO a necessidade de estabelecer medidas administrativas imediatas para a aplicação das contribuições, que em respeito ao período de 90 (noventa) dias após a publicação da Lei sendo consignável a contar do pagamento de salários e proventos de maio de 2010;

CONSIDERANDO que, para segurados titulares com dependentes Pais e Filhos maiores de 18 anos na condição de universitários, atualmente inscritos no IASEP, a contribuição adicional se aplicará automaticamente na folha de pagamento de maio de 2010, com alíquota devida, sem novos períodos de carência;

RESOLVE:

I - ADOTAR as medidas de ampla divulgação que tratam o Artigo nº 15-B e § 3º e § 4º do Artigo 16 da Lei nº 6439/2002, conforme estabelecido pela Lei nº 7379/2010, que vigorará a partir de 11 de maio de 2010.

II - PROVIDENCIAR de modo antecipado, junto aos setores os órgãos estaduais, a observância da aplicação das contribuições a contar do mês de maio com a prioridade de consignação vigente, alertando aos servidores casos de incapacidade da margem consignável, evitando transtorno em atendimentos que se façam necessários na rede credenciada, principalmente em caso de situações de urgência e emergência;

III - ACOLHER segurados titulares interessados em cancelar as inscrições de dependentes pais, para requerer a exclusão, no Protocolo da Sede ou na Central de Segurados do IASEP, de 25 de março até o dia 30 de abril de 2010, não cabendo ressarcimento às exclusões efetuadas após esta data limite;

IV - ACOLHER Segurados Titulares interessados em cancelar as inscrições de dependentes filhos universitários para requerer a exclusão, no Protocolo da Sede ou na Central de Segurados do IASEP, de 25 de março até o dia 30 de abril de 2010, e não cabendo ressarcimento às exclusões efetuadas após esta data limite;

V - DETERMINAR a realização de uma ação descentralizada para otimizar o acolhimento de segurados(as) titulares para a inscrição de dependentes filhos de 18 até 24 anos que cumprirão as carências em vigor, no período de 22 de março à 06 de maio de 2010, de 09h às 16h, em Belém, conforme o cronograma, anexo;

VI - DETERMINAR a realização de uma ação descentralizada para otimizar o acolhimento de segurados(as) titulares para a inscrição de dependentes filhos de 18 até 24 anos, que cumprirão as carências em vigor, no período de 12 à 30 de abril de 2010, no horário de 09h às 13h, nas Agência do IASEP localizadas no Municípios de Abaetetuba, Alenquer, Altamira, Barcarena, Bragança, Breves, Castanhal, Cametá, Capanema, Capitão Poço,

Conceição do Araguaia, Igarapé-Açu, Itaituba, Monte Alegre, Maracanã, Marabá, Óbidos, Oriximiná, Paragominas, Redenção, Santa Isabel do Pará, Santarém, Soure, Tucuruí e Vigia;

VII – DETERMINAR que os Gerentes Regionais, em agenda pré-definida, desloquem-se até a maioria dos Municípios da área de abrangência, para socializar informações, prestar esclarecimentos e acolher requerimentos e cópias de documentos para fins de adesão de servidores e inclusão de dependentes de modo geral.

VIII – MANTER as atividades de adesão, inclusão de dependentes, mudança de vínculo, manutenção / permanência por licença saúde, exclusão, da Gerência de Cadastro na Sede do IASEP regularmente, durante o período da ação descentralizada;

IX – RATIFICAR que os segurados e servidores que por ventura não realizem adesão e inscrição de seus dependentes durante a ação descentralizada, poderão fazê-lo a qualquer tempo na Sede do IASEP, cumprindo com as respectivas carências em vigor.

A PRESENTE PORTARIA ENTRARÁ EM VIGOR, A PARTIR DA DATA DE SUA PUBLICAÇÃO.

SANDRA HELENA MORAIS LEITE

Presidente

ANEXO

CRONOGRAMA DE ACOLHIMENTO DE INSCRIÇÕES AO IASEP

PARA DEPENDENTES FILHOS DE 18 ATE 24 ANOS

Períodos compreendem atividades em dias úteis.

ORGÃO ESTADUAIS	LOCAL	DATA
IASEP	SEDE	22.03.2010
GOVERNADORIA, CASA CIVIL, CASA MILITAR, SECOM, FUNCAP, E LACEN	PAL. DESPACHOS	23 á 26.03.2010
VICE-GOVERNADORIA, SEGOV, SEPOF, SEIR, IDEFLOR, AGE, SEPE	SEGOV	23 á 26.03.2010
SEDES, SETER, PGE, IGEPREV, SEMA, CEASA	IASEP GENTIL	29. 03 á 01.04.2010
HCGV, FUND. STA CASA, HEMOPA E HOL	IASEP GENTIL	29. 03 á 01.04.2010
POLICIA MILITAR	PM - Comando Geral	06 á 12.04.2010
APOSENTADOS E PENSIONISTAS	IASEP GENTIL	13 á 20.04.2010
POLICIA CIVIL	DELEG. GERAL	13 á 20.04.2010
SEDUC	SEDUC SEDE IASEP GENTIL	22 á 27.04.2010 22 á 27.04.2010
SECULT, IAP, FCV, FCG, FTN	CENTUR	28 á 30.04.2010
SESPA	IASEP GENTIL	28 á 30.04.2010
ALEPA, TJE, TCE, MP	SEDE	28 á 30.04.2010
CORPO DE BOMBEIROS	COMANDO GERAL	03 á 06.05.2010
DEMAIS ORGÃOS ESTADUAIS	CENTUR	03 á 06.05.2010

EMPRESA DE PROCESSAMENTO DE DADOS DO PARÁ

**APOSTILAMENTO
NÚMERO DE PUBLICAÇÃO: 76850
NÚMERO: 1**

Assinatura: 26/02/2010

Valor: 98.806,62

Justificativa: ADEQUAÇÃO DE DOTAÇÃO ORÇAMENTÁRIA PARA 2010.

Contrato: 19/2009

Ordenador: CARLOS RENATO LISBOA FRANCÊS

**APOSTILAMENTO
NÚMERO DE PUBLICAÇÃO: 76851
NÚMERO: 3**

Assinatura: 26/02/2010

Valor: 74.769,10

Justificativa: ADEQUAÇÃO DE DOTAÇÃO ORÇAMENTÁRIA PARA

2010.

Contrato: 8/2007

Ordenador: CARLOS RENATO LISBOA FRANCÊS

**APOSTILAMENTO
NÚMERO DE PUBLICAÇÃO: 76847
NÚMERO: 4**

Assinatura: 26/02/2010

Valor: 10.200,00

Justificativa: ADEQUAÇÃO DE DOTAÇÃO ORÇAMENTÁRIA PARA 2010.

Contrato: 16/2006

Ordenador: CARLOS RENATO LISBOA FRANCÊS

**APOSTILAMENTO
NÚMERO DE PUBLICAÇÃO: 76848
NÚMERO: 1**

Assinatura: 26/02/2010

Valor: 1.208.830,04

Justificativa: ADEQUAÇÃO DE DOTAÇÃO ORÇAMENTÁRIA PARA 2010.

Contrato: 33/2008

Ordenador: CARLOS RENATO LISBOA FRANCÊS

**CONTRATO
NÚMERO DE PUBLICAÇÃO: 76515
CONTRATO: 1/2010**

Objeto: PRESTAÇÃO DE SERVIÇOS DE ACESSO IP(INTERNET PROTOCOL), INSTALAÇÃO E CONFIGURAÇÃO DE ROTEADOR

Valor Total: 1.699.926,00

Data Assinatura: 01/03/2010

Vigência: 02/05/2010 a 01/05/2011

Pregão Eletrônico: 1/2010

Orçamento:

Programa de Trabalho Natureza da Despesa Fonte do Recurso

Origem do Recurso

04126120342190000 339039 0101000000 Estadual

Contratado: TELEMAR NORTE LESTE S.A - OI

Endereço: Tv Dr Moraes, 121

CEP. 66035-080 - Belém/PA Telefone: 9188083878

Ordenador: CARLOS RENATO LISBOA FRANCÊS

INSTITUTO DE GESTÃO PREVIDENCIÁRIA DO ESTADO DO PARÁ

DIÁRIA

Número de Publicação: 76775

Portaria: 032/2010

Objetivo: Realização de serviços na sede da empresa Atlantic Solutions

Fundamento Legal: Art. 145 da Lei nº 5.810 de 24/01/1994.

Origem: BELÉM/PA - BRASIL

Destino(s):

São Paulo/SP - Brasil<br

Servidor(es):

555895601/MARCO ANTONIO MARTINS (Técnico em Gestão de Informática) / 3.5 diárias (Completa) / de 09/03/2010 a 12/03/2010<br

Ordenador: Walter Silveira Franco

PORTARIA HOMOLOGAÇÃO ESTÁGIO PROBATÓRIO

NÚMERO DE PUBLICAÇÃO: 76728

PORTARIA DE HOMOLOGAÇÃO DE ESTÁGIO PROBATÓRIO

PORTARIA Nº. 029/2010

BELÉM, 03 DE MARÇO DE 2010.

O Presidente do Instituto de Gestão Previdenciária do Estado do Pará - IGEPREV, no uso das atribuições que lhe foram conferidas pelo Decreto Governamental de 02 de janeiro de 2007, combinado com o § 3º, art. 12 da Lei nº 6.564, de 1º de agosto de 2003, alterada pelas Leis nº 6.672, de 02 de agosto de 2004 e Lei nº 6.815, de 25 de janeiro de 2006.

Considerando o Decreto Nº 1.945, de 13 de Dezembro de 2005, que dispõe sobre

o cumprimento do estágio probatório de servidor público civil ocupante de cargo de provimento efetivo.

RESOLVE,

I - HOMOLOGAR o resultado do relatório da Comissão de Acompanhamento e Avaliação de Estágio Probatório, do servidor abaixo listado, devidamente submetido e aprovado com o respectivo conceito:

SERVIDOR	MATRÍCULA	CARGO	RESULTADO FINAL	Nº DO PROCESSO
RENATO PAMPLONA DA SILVA	54187980-3	ASSISTENTE ADMINISTRATIVO	Excelente	2010/04254

REGISTRE-SE, PUBLIQUE-SE E CUMPRE-SE.

Walter Silveira Franco

Presidente do Instituto de Gestão Previdenciária do Estado do Pará.

TORNAR SEM EFEITO
NÚMERO DE PUBLICAÇÃO: 76500
Portaria PS nº. 1396 de 04 de janeiro de 2010
Proc. nº. 2009/187914
Valor da Pensão: R\$ 622,50
Beneficiário(a): **ANA BARROS DE LIMA**
Ex-Segurado(a): JOÃO MARIA FERREIREA DE LIMA
Tornar sem efeito Publicação do dia 04/01/2010 DOE nº 31.577

SECRETARIA DE ESTADO DE DESENVOLVIMENTO URBANO E REGIONAL 

TERMO ADITIVO A CONTRATO
NÚMERO DE PUBLICAÇÃO: 76573

Termo Aditivo: 1
Data de Assinatura: 01/03/2010
Vigência: 01/03/2010 a 31/05/2010
Justificativa: Prorrogação do prazo de vigência do Contrato por 120 (cento e vinte) dias.
Contrato: 80/2009
Orçamento:
Programa de Trabalho Natureza da Despesa Fonte do Recurso
Origem do Recurso
15451122515550000 449051 0131000000 Estadual
15451122515550000 449051 2129000000 Estadual
15451122515550000 449051 0106000000 Federal
Contratado: NORTE ENGENHARIA E PROJETOS LTDA
Endereço: Av Mantinho Monteiro, Bairro: Murinim, SN
CEP. 68795-000 - Benevides/PA
Complemento: Estrada de Neópolis s/n, quadra 29, Bairro Canutama
Telefone: 9137244843
Ordenador: José de Andrade Raiol

TERMO ADITIVO A CONTRATO
NÚMERO DE PUBLICAÇÃO: 76629

TERMO ADITIVO: 1

Data de Assinatura: 22/02/2010
Vigência: 22/02/2010 a 08/04/2010
Justificativa: prorrogação do prazo de vigência do contrato 77/2009
Contrato: 77/2009
Orçamento:
Programa de Trabalho Natureza da Despesa Fonte do Recurso
Origem do Recurso
17512122719230000 449051 0101000000 Estadual
Contratado: M M DE OLIVEIRA JUNIOR
Endereço: R Da Agda, Bairro: Águas Brancas, 381
CEP. 67033-190 - Ananindeua/PA
Telefone: 9132691978
Ordenador: ANA SUELY MAIA DE OLIVEIRA

PORTARIA Nº 299/2010

NÚMERO DE PUBLICAÇÃO: 76497

PORTARIA Nº 299/2010, DE 02 DE MARÇO DE 2010.

O SECRETÁRIO DE ESTADO DE DESENVOLVIMENTO URBANO E REGIONAL, NO USO DAS ATRIBUIÇÕES QUE LHE SÃO CONFERIDAS POR LEI, Considerando o Memorando Interno nº. 004/2010 - ASCOM de 01/03/2009 e o art. 74, § 2º da Lei nº 5.810 de 24 de janeiro de 1994.

RESOLVE:

TRANSFERIR, por necessidade de serviço, o período de gozo de férias, da servidora ROSÂNGELA RODRIGUES GUSMÃO, matrícula 57176438/1, ocupante do cargo de Assessor II, anteriormente concedidas no período de 04/01/2010 a 02/02/2010, através da Portaria nº. 1513/2009, de 30/12/2009, publicada no DOE 31.576 de 31/12/2009, para o período de 22/03/2010 a 20/04/2010, referente ao período aquisitivo de 02/01/2009 a 01/01/2010.

Registre-se, Publique-se e Cumpra-se.

JOSÉ DE ANDRADE RAIOL

Secretário de Estado de Desenvolvimento Urbano e Regional.

EXTRATO DA PORTARIA Nº 318/2010

NÚMERO DE PUBLICAÇÃO: 76816

EXTRATO DE PORTARIA

PORTARIA Nº 318/2010, DE 05 DE MARÇO DE 2010.

TORNAR SEM EFEITO a portaria nº 300/2010 de 02/03/2010, publicada no DOE nº 31.616 de 03/03/2010, da Servidora LINDA ENOY DE MELO E SILVA HEIDTMANN, Téc. em Gestão de Desenvolvimento Urbano, Mat. 57215487/1.

JOSÉ DE ANDRADE RAIOL.

Secretário de Estado de Desenvolvimento Urbano e Regional.

EXTRATO DA PORTARIA Nº 319/2010

NÚMERO DE PUBLICAÇÃO: 76820

EXTRATO DE PORTARIA

PORTARIA Nº 319/2010, DE 05 DE MARÇO DE 2010.

TORNAR SEM EFEITO a portaria nº 280/2010 de 26/02/2010, publicada no DOE nº 31.614 de 01/03/2010, do Servidor PAULO SÉRGIO MIRANDA UCHOA, Assessor Especial II, Mat. 57176657.

JOSÉ DE ANDRADE RAIOL.

Secretário de Estado de Desenvolvimento Urbano e Regional.

DIÁRIA

NÚMERO DE PUBLICAÇÃO: 76839

PORTARIA: 320/2010

Objetivo: Conduzir a veículo para a equipe do PRILA, no âmbito do Programa Pará Urbe.

Fundamento Legal: Decreto 734/92

Origem: BELÉM /PA - BRASIL

Destino(s):

Acará/PA - Brasil<br

Servidor(es):

57188591/Eduardo José Andrade Moraes (Motorista) / 0.5 diárias (Deslocamento) / de 09/03/2010 a 09/03/2010

57188591/Eduardo José Andrade Moraes (Motorista) / 0.5 diárias (Deslocamento) / de 10/03/2010 a 10/03/2010

57188591/Eduardo José Andrade Moraes (Motorista) / 0.5 diárias (Deslocamento) / de 11/03/2010 a 11/03/2010

57188591/Eduardo José Andrade Moraes (Motorista) / 0.5 diárias (Deslocamento) / de 12/03/2010 a 12/03/2010

57188591/Eduardo José Andrade Moraes (Motorista) / 0.5 diárias (Deslocamento) / de 08/03/2010 a 08/03/2010<br

Ordenador: José de Andrade Raiol

TERMO ADITIVO A CONTRATO

NÚMERO DE PUBLICAÇÃO: 76992

Termo Aditivo: 1

Data de Assinatura: 03/03/2010

Valor: 30.228,65

Vigência: 03/03/2010 a 02/08/2010

Justificativa: PRORROGAÇÃO DO PRAZO DE VIGÊNCIA E REAJUSTE DO VALOR MENSAL DO CONTRATO, POR UM PERÍODO DE 150 (CENTO E CINQUENTA) DIAS.

Contrato: 3/2009

Orçamento:

Programa de Trabalho Natureza da Despesa Fonte do Recurso

Origem do Recurso

15122012545340000 339039 0101000000 Estadual

Contratado: NORAUTO RENT A CAR LTDA

Endereço: Avenida José Bonifácio 802, Bairro: São Brás, -

CEP. 66063-090 - Belém/PA

Telefone: 9140054050

Ordenador: José de Andrade Raiol

COMPANHIA DE SANEAMENTO DO PARÁ

EXTRATO DO CONTRATO 08/2010

NÚMERO DE PUBLICAÇÃO: 76620

COMPANHIA DE SANEAMENTO DO PARÁ – COSANPA

EXTRATO CONTRATUAL

Nº DO CONTRATO: 08/10

PARTE CONTRATANTE: COMPANHIA DE SANEAMENTO DO PARÁ - COSANPA

PARTE CONTRATADA: ENGEDI – ASSESSORIA E CONSULTORIA LTDA. – CNPJ 05.439.142/0001-73

OBJETO: Acompanhamento de processos junto ao TST, STF, TCU, em que seja parte a COSANPA e acompanhamento de processos na esfera administrativa do Governo Federal.

MODALIDADE DE LICITAÇÃO: Carta Convite nº 04/2010

VIGÊNCIA DO CONTRATO: 09 (nove) meses, a partir da assinatura do contrato.

VALOR DO CONTRATO: R\$ 79.500,00

DOTAÇÃO ORÇAMENTÁRIA: Próprios da Cosanpa

DATA DA ASSINATURA: 01.03.2010

Ordenador da Despesa: Eduardo de Castro Ribeiro Júnior

Presidente

AVISO DE TRANSFERÊNCIA

NÚMERO DE PUBLICAÇÃO: 76715

COMPANHIA DE SANEAMENTO DO PARÁ

AVISO DE TRANSFERÊNCIA DO LEILÃO 01/2010.

A COMPANHIA DE SANEAMENTO DO PARÁ, através de seu Diretor Presidente torna público a transferência do Leilão que será realizado por esta Companhia, para o dia 27/03/2010 (sábado) às 10:00 h. Informações e esclarecimentos poderão ser obtidos com o Leiloeiro Antônio do Vale através do e-mail antoniodovaleleiloeiro@hotmail.com ou através dos Fones: (091) 32430837 – 81816664- 81962022.

COMPANHIA DE HABITAÇÃO DO ESTADO DO PARÁ

TERMO ADITIVO A CONTRATO

NÚMERO DE PUBLICAÇÃO: 76650

Errata da Publicação: 76345

Termo Aditivo: 8

Data de Assinatura: 26/02/2010

Vigência: 28/02/2010 a 30/04/2010

Justificativa: Prorrogação de Prazo

Contrato: 33/2008

Orçamento:

Programa de Trabalho Natureza da Despesa Fonte do Recurso

Origem do Recurso

16482119915410000 449051 0101000000 Estadual

Contratado: CONSÓRCIO PERIMETRAL

Endereço: Rodovia Augusto Montenegro 4400, Bairro: Parque Verde, 4400

CEP. 66635-902 - Belém/PA

Telefone: 9132481966

Ordenador: Geraldo Chicre Bitar Pinheiro

ALTERAÇÃO DE INSTRUMENTO SUBSTITUTIVO DE

CONTRATO

NÚMERO DE PUBLICAÇÃO: 76511

NOTA DE EMPENHO DA DESPESA: 2010/363

Número da Alteração: 0

Data de Assinatura: 05/03/2010

Justificativa: Locação de Espaço para Realização de Evento

Valor: 2.570,00

Vigência: 05/03/2010 a 06/03/2010

Orçamento:

Programa de Trabalho Natureza da Despesa Fonte do Recurso

Origem do Recurso

16128120140980000 339039 0261000000 Estadual

Contratado: COMPUTER STORE COMÉRCIO E SERVIÇOS

TECNOLOGICOS LTDA

Endereço: Av Gentil Bittencourt, Bairro: Batista Campos, 554

CEP. 66035-340 - Belém/PA

Telefone: 9140084008

Ordenador: Geraldo Chicre Bitar Pinheiro

SECRETARIA DE ESTADO DE AGRICULTURA 

SUPRIMENTO DE FUNDO

NÚMERO DE PUBLICAÇÃO: 76628

PORTARIA: 22

Prazo para Aplicação (em dias): 30

Prazo para Prestação de Contas (em dias): 15

Servidor: JOÃO PAULO MEISTER

Cargo: GERENTE

Matrícula Funcional: 5709934991

Recurso(s):

Programa de Trabalho Fonte do Recurso Natureza da Despesa

Valor

14122012545340000 0101000000 339030 500.00

Observação: OCORRER COM DESPESAS NA AQUISIÇÃO DE MATERIAL DE EXPEDIENTE E OUTROS NA MANUTENÇÃO DA REGIONAL DE ITAITUBA

Ordenador: claudinor pedro faleiro

DIÁRIA

NÚMERO DE PUBLICAÇÃO: 76640

PORTARIA: 114

Objetivo: distribuir sementes de milho e arroz bem como acompanhar área mecanizada com o trator da SAGRI

Fundamento Legal: ON NR 001/AGE DE 11/03/2008

Origem: BELÉM/PA - BRASIL

Destino(s):

IRITUIA/PA - Brasil<br

Servidor(es):

555879061/PATRICIA CARDOSO CUIMAR (GERENTE DA UAGRO/ANANINDEUA) / 1.5 diárias (Completa) / de 10/03/2010 a

11/03/2010<br

Ordenador: claudinor pedro faleiro

DIÁRIA

NÚMERO DE PUBLICAÇÃO: 76653

PORTARIA: 115

Objetivo: FISCALIZAR CONVÊNIO NR 237/2008 PARA ATENDER SOLICITAÇÃO DO TCE

Fundamento Legal: ON NR 001/AGE DE 11/03/2008

Origem: BELÉM/PA - BRASIL

Destino(s):

CAPANEMA/PA - Brasil<br

Servidor(es):

000190039/ARQUIMEDES MOURA DE SOUZA (MED. VET) / 2.5 diárias (Completa) / de 09/03/2010 a 11/03/2010

 Ordenador: claudinor pedro faleiro

DIÁRIA
NÚMERO DE PUBLICAÇÃO: 76662
PORTARIA: 116

Objetivo: DAR APOIO AP MED VET. ARQUIMEDES MOURA NO REFERIDO MUNICÍPIO

Fundamento Legal: ON NR 001/AGE DE 11/03/2008

Origem: BELÉM/PA - BRASIL

Destino(s):

CAPANEMA/PA - Brasil

Servidor(es):

120251/SEVERINO RIBEIRO BATISTA (AUX. ADM) / 2.5 diárias (Completa) / de 09/03/2010 a 11/03/2010

Ordenador: claudinor pedro faleiro

INSTITUTO DE TERRAS DO PARÁ

SUPRIMENTO DE FUNDO
NÚMERO DE PUBLICAÇÃO: 76860
PORTARIA: 398/2010

Prazo para Aplicação (em dias): 30

Prazo para Prestação de Contas (em dias): 5

Servidor: RAIMUNDO FERREIRA DE MORAES

Cargo: ARTÍFICE

Matrícula Funcional: 31658681

Recurso(s):

Programa de Trabalho Fonte do Recurso Natureza da Despesa Valor

21122012545340000 0261000000 339030 600.00

21122012545340000 0261000000 339039 400.00

Observação: SUPRIMENTO DE FUNDOS PARA FAZER FACE AS DESPESAS NO MUNICÍPIO DE BELÉM/PA.

Ordenador: LEILA MÁRCIA SOUSA DE LIMA ELIAS

PORTARIA Nº 0400, DE 04 DE MARÇO DE 2010
NÚMERO DE PUBLICAÇÃO: 76906

O PRESIDENTE DO INSTITUTO DE TERRAS DO PARÁ – ITERPA, no uso das atribuições que lhe confere o art. 5º, letra “b” da Lei Estadual nº 4.585, de 08 de outubro de 1975, **CONSIDERANDO** o que consta dos autos do processo nº **2007/492049**, deste Instituto de Terras do Pará – **ITERPA**; **CONSIDERANDO** a confirmação da expedição do Título Definitivo de Doação nº 4054, em favor de **Ernesto de Castro Mendes**, pela Coordenação de Documentação e Informação Fundiária deste Instituto;

CONSIDERANDO que a transmissão prematura dos Títulos de Doação, não gera qualquer punição prefixada em Lei, e que somente no caso de o Estado pretender o seu direito de preferência, se justificaria a anulação do Título de Doação; **CONSIDERANDO** que o Estado não pretende exercer o seu direito de preferência, previsto no art.10, §1º, do Decreto-Lei nº 57/69 e art.10, parágrafo único do Decreto nº 7.454/1971.

RESOLVE:

Art. 1º - CONVALIDAR o Título Definitivo de Doação nº 4.054, Talonário nº 41-A, expedido em 17 de março de 1989, em favor de **ERNESTO DE CASTRO MENDES**, com área de 05ha.03a.13ca. (cinco hectares, três ares e treze centiares), no Município de Benevides, Cadastro nº S48A0179-6467.

Art. 2º - Esta Portaria entra em vigor na data de sua publicação.

JOSÉ HÉDER BENATTI

Presidente

EDITAL DE NOTIFICAÇÃO
NÚMERO DE PUBLICAÇÃO: 76913
PROCESSO Nº: 2005/217961

INTERESSADO: RAIF JORGE MAUAD
MUNICÍPIO: SANTO ANTONIO DO TAUÁ
ASSUNTO: LEGITIMAÇÃO DE POSSE

O INSTITUTO DE TERRAS DO PARÁ – ITERPA, Autarquia Estadual, criada pela Lei Estadual nº 4.584/75, publicada no Diário Oficial do Estado de 15.11.1975, com sede na Rua Farias de Brito, nº 56, São Braz – CEP. 66.090-270 – Belém/PA, no uso das atribuições que lhe são conferidas pelo art. 5º, alínea “g”, da Lei nº 4.584/1975, tendo em vista a insuficiência de endereço, para a notificação via remessa postal, vem, por meio deste, **NOTIFICAR** o Sr. **RAIF JORGE MAUAD**, que o processo nº **2005/217961**, que trata de pedido de Legitimação de Posse, foi **arquivado**, em face da caducidade do Título de Posse, concedido em favor de **THOMAS FLORENCIO DE MEDEIROS**, com base no artigo 1º, do Decreto nº 1.054/1996, havendo prazo de **30 (trinta) dias**, a partir desta publicação, para apresentar recurso da decisão ou ainda, se o quiser, poderá, no mesmo prazo, protocolar pedido de compra da área, objeto do citado título. Belém (Pa), 04 de março de 2010.

JOSÉ HEDER BENATTI

Presidente

RETIFICAÇÃO
NÚMERO DE PUBLICAÇÃO: 76920
PROCESSO Nº : 2007/489085-ITERPA
INTERESSADO: MANOEL ANTONIO SOARES NETO
MUNICÍPIO : SÃO FÉLIX DO XINGU
ASSUNTO : SOLICITA INFORMAÇÃO

AUTORIZO a **RETIFICAÇÃO** no Título Definitivo nº 52, em favor de **DAN MULLER DELLUQUI**, expedido em 23 de janeiro de 1964, constante das fls. 52 e verso, do Talonário Próprio nº 34, com área de 4.356ha.00a.00ca. (quatro mil, trezentos e cinquenta e seis hectares), no Município de São Félix do Xingu, com a consequente lavratura do **TERMO DE RETIFICAÇÃO** da **destinação da área**, de **agrícola**, para **agropastoril**.

Publique-se.

Belém (Pa), 04 de março de 2010.

José Heder Benatti

Presidente

PORTARIA
NÚMERO DE PUBLICAÇÃO: 76477
PORTARIA Nº 397/2010 04 DE MARÇO DE 2010

A Diretora Administrativa e Financeira do **INSTITUTO DE TERRAS DO PARÁ - ITERPA**, no uso das atribuições que lhe confere o art. 1º, da Portaria nº 788/2009-GP, de 21 de outubro de 2009, publicada no Diário Oficial do Estado do Pará nº 31.531, de 23.10.2009, que lhe foram delegadas pelo Presidente do ITERPA com base na Lei nº 4.584, de 8 de outubro de 1975 e, considerando ainda o artigo 74, § 2º da Lei nº 5.810, de 24 de janeiro de 1994;

Considerando o Memorando nº 037/2010 - CPE, datado de 02.03.2010;

R E S O L V E:

TRANSFERIR por necessidade de serviço, o período de gozo de férias da servidora **ROSIANE CRISTINA PIMENTEL PANTOJA**, Técnico em Gestão de Desenvolvimento Agrário e Fundiário, matrícula nº 57213623/1, programadas para 01.03 a 30.03.2010, concedida através da Portaria nº 392/2010 de 01.03.2010, publicada no Diário Oficial do Estado nº 31.616, de 03.03.2010, ficando o referido período para 10.03. a 08.04.2010. REGISTRE-SE, PUBLIQUE-SE E CUMPRA-SE.

Leila Márcia Elias-Diretora Administrativa e Financeira

PORTARIAS
NÚMERO DE PUBLICAÇÃO: 76811
CONCESSÃO DE LICENÇA PRÊMIO
PORTARIA Nº 401/2010 DE 05.03.2010

Servidor: **OTÁVIO JOSÉ OLIVEIRA DA CUNHA**

Matrícula: 3166783/1

Período: 08.03 a 06.04.2010

Período Aquisitivo: 19.01.2000 a 18.01.2003

Processo: 2005/349575, arquivado na Gerência de Gestão de Pessoal.

PORTARIA Nº 402/2010 DE 05.03.2010

Servidora: **NORMA SUELI FORMIGOSA DE LIMA**

Matrícula: 51855915/2

Período: 01 a 30.03.2010

Período Aquisitivo: 01.11.2005 a 31.10.2008

Processo: 2004/242819, arquivado na Gerência de Gestão de Pessoal.

Registre-se, Publique-se e Cumpra-se

Leila Márcia Elias-Diretora Administrativa e Financeira

EMPRESA DE ASSISTÊNCIA TÉCNICA E EXTENSÃO RURAL DO ESTADO DO PARÁ

CONTRATO
NÚMERO DE PUBLICAÇÃO: 76633
ERRATA DA PUBLICAÇÃO Nº 64292

Contrato: 37/2010

Objeto: Locação do Imóvel não residencial do Escritório Local de Floresta do Araguaia.

Valor Total: 8.040,00

Data Assinatura: 01/01/2010

Vigência: 01/01/2010 a 31/12/2010

Decreto Qualificação: D.O.E 30953

Data do Decreto: 25/06/2007

Data de Publicação do Decreto: 15/12/2009

Dispensa: 55/2010

Orçamento:

Programa de Trabalho Natureza da Despesa Fonte do Recurso Origem do Recurso

20606127762300000 339036 0146000000 Estadual

Contratado: OCIMAR SOUSA SILVA

Endereço: Av JK, 1722

CEP. 68543-000 - Floresta do Araguaia/PATelefone: 9434211115

Fax: 9434211115

Ordenador: Williamson do Brasil de Sousa Lima

DIÁRIA

NÚMERO DE PUBLICAÇÃO: 76570
PORTARIA: 039/2010

Objetivo: dar apoio no transporte de material e equipamentos para os referidos Esc. Locais.

Fundamento Legal: Artº 154 da Lei Estadual 5.810/94

Origem: BELÉM/PA - BRASIL

Destino(s):

São Domingos do Capim e Irituia/PA - Brasil

Servidor(es):

757175871/Isac Miranda Machado (Agente Operacional) / 5.0 diárias (Deslocamento) / de 08/03/2010 a 13/03/2010

Ordenador: RAUL BATISTA DE FIGUEIREDO

DIÁRIA
NÚMERO DE PUBLICAÇÃO: 76554
PORTARIA: 036/2010

Objetivo: tratar sobre questões administrativas do regional de Conceição do Araguaia.

Fundamento Legal: Artº 154 da Lei Estadual 5.810/94

Origem: CONCEIÇÃO DO ARAGUAIA/PA - BRASIL

Destino(s):

Belém/PA - Brasil

Servidor(es):

555883821/José Nonato de Assunção Neto (Aux. de Administração) / 6.0 diárias (Deslocamento) / de 03/03/2010 a 09/03/2010

Ordenador: RAUL BATISTA DE FIGUEIREDO

DIÁRIA
NÚMERO DE PUBLICAÇÃO: 76565
PORTARIA: 038/2010

Objetivo: participar com lideranças do PA Taperussu, de reunião para definição das ações de ATEs em 2010 do Convênio 11.000-IN CRA/EMATER.

Fundamento Legal: Artº 154 da Lei Estadual 5.810/94

Origem: BELÉM/PA - BRASIL

Destino(s):

São Domingos do Capim/PA - Brasil

Servidor(es):

572109271/Jorge Augusto Macedo de Souza (Extensionista Rural I) / 2.0 diárias (Deslocamento) / de 09/03/2010 a 10/03/2010

Ordenador: RAUL BATISTA DE FIGUEIREDO

AGÊNCIA DE DEFESA AGROPECUÁRIA DO ESTADO DO PARÁ

TERMINO DE VÍNCULO DE SERVIDOR
NÚMERO DE PUBLICAÇÃO: 76503

Ato: Nº 572 DE 04 DE MARÇO 2010

Término Vínculo: 03/03/2010

Tipo: Término de Vínculo de Servidor

Motivo: EXONERAÇÃO DO QUADRO DE CARGOS COMISSIONADOS

Orgão: AGENCIA DE DEFESA AGROPECUARIA DO EST DO PARA

Servidor(es):

Comissionado / JULIANA DE OLIVEIRA MIRANDA (SECRETARIA DE DIRETORIA)

Ordenador: SALVIO CARLOS FREIRE DA SILVA

PORTARIAS
NÚMERO DE PUBLICAÇÃO: 76532

LICENÇA PATERNIDADE

Portaria nº 577/2010-ADEPARÁ, DE 05 DE MARÇO DE 2010.

Servidor: **GEORGE TADEU MELO COSTA**

Mt. 54187166/1

Período: 02/03/2010 A 11/03/2010

PORTARIA Nº 573/2010-ADEPARÁ, DE 04 DE MARÇO DE 2010.

O DIRETOR GERAL DA AGÊNCIA DE DEFESA AGROPECUÁRIA DO ESTADO PARÁ - ADEPARÁ, no uso das atribuições legais que lhe são conferidas pelo Art. 22, da Lei estadual 6482, de 17 de setembro de 2002.

RESOLVE:

NOMEAR, para o Quadro de Cargos Comissionados da ADEPARÁ, a contar de 03/03/2010:

DAS.2	SECRETÁRIA DE DIRETORIA
1	GEP. DAS 011-2 HELLEM CASSEB FLEXA

PORTARIA Nº 574/2010 - ADEPARÁ, DE 05 DE MARÇO DE 2010.

O DIRETOR GERAL DA AGÊNCIA DE DEFESA AGROPECUÁRIA DO ESTADO DO PARÁ-ADEPARÁ, no uso das atribuições que lhe são conferidas pelo Art. 22, da Lei Estadual 6.482 de 17 de setembro de 2002, e ainda o memorando nº 02/2010 -GCONT.

RESOLVE:

INTERROMPER, o período de gozo de férias da servidora **FLAVIA DA CUNHA RODRIGUES**, matrícula nº 51855504/3 referente ao exercício de 2008/2009, em virtude da necessidade de serviço, a partir de 02/03/2010, com remarcação posterior.

REPUBLICADA POR INCORREÇÃO

PORTARIA Nº 575/2010 - ADEPARÁ, DE 05 DE MARÇO DE 2010.

O DIRETOR GERAL DA AGÊNCIA DE DEFESA AGROPECUÁRIA DO ESTADO DO PARÁ-ADEPARÁ, no uso das atribuições que lhe são conferidas pelo Art. 22, da Lei Estadual 6.482 de 17 de setembro de 2002, e considerando o disposto no art. 49 da Lei nº 5.810, de 24 de janeiro de 1994.

R E S O L V E:

REMOVER, o servidor **PEDRO PAULO MATOS DE ARAÚJO**,

matrícula nº 54186960/1, ocupante do cargo de T.D.I.A – Engenheiro Agrônomo, lotado na Gerência Regional de Altamira/ULSA de Uruará para Gerência Regional de Altamira/ULSA de Altamira, a contar de 01 de Março de 2010.

PORTARIA Nº 576/2010 – ADEPARÁ, DE 05 DE MARÇO DE 2010.

O DIRETOR GERAL DA AGÊNCIA DE DEFESA AGROPECUÁRIA DO ESTADO DO PARÁ-ADEPARÁ, no uso das atribuições que lhe são conferidas pelo Art. 22, da Lei Estadual 6.482 de 17 de setembro de 2002 e considerando o disposto no art. 98 da Lei nº 5.810, de 24 de janeiro de 1994 e ainda o Ofício nº 020/2010 - STAFFA de 10 de fevereiro de 2010.

RESOLVE:

CONCEDER, a servidora **ANA KAREN DE MENDONÇA NEVES BELFORT**, matrícula nº 5870313/3, ocupante do cargo de Técnico em Defesa e Inspeção Agropecuária – Engenheira Agrônoma, lotada na Gerência de Defesa Vegetal, Licença Remunerada para Atividade Classista, de 18/02/2010 a 17/02/2012. REGISTRE-SE, PUBLIQUE-SE E CUMPRE-SE.

ALIOMAR ARAPIRACA DA SILVA

Diretor Geral

DIÁRIA

NÚMERO DE PUBLICAÇÃO: 76943

PORTARIA: 582/2010

Objetivo: REALIZAR VISITA TÉCNICA VISANDO PROCEDIMENTOS DE ORGANIZAÇÃO E PADRONIZAÇÃO DOS ESCRITÓRIOS DE ATENDIMENTO DA ADEPARÁ.

Fundamento Legal: LEI 5.810/94: ART. 145/149

Origem: XINGUARA/PA - BRASIL

Destino(s):

SAPUCAIA/PA - Brasil<br

Servidor(es):

58830753/ELIZABETH PATRÍCIA LOPES RENDEIRO (TDIA) / 0.5 diárias (Completa) / de 05/03/2010 a 05/03/2010<br

Ordenador: ANDERSON PIMENTEL AMARAL

DIÁRIA

NÚMERO DE PUBLICAÇÃO: 76993

PORTARIA: 591/2010

Objetivo: CONDUZIR A SERVIDORA MARIA ELIANA QUE IRÁ ACOMPANHAR INUTILIZAÇÃO DE QUEIJOS SOBRE FIEL DEPOSITÁRIO NA INDÚSTRIA S.S.FIGUEIRA.

Fundamento Legal: LEI 5.810/94: ART. 145/149

Origem: BELÉM/PA - BRASIL

Destino(s):

BUJARU/PA - Brasil<br

Servidor(es):

572229121/ELCEMBERG SANTOS MONTEIRO (MOTORISTA) / 0.5 diárias (Completa) / de 05/03/2010 a 05/03/2010<br

Ordenador: ANDERSON PIMENTEL AMARAL

DIÁRIA

NÚMERO DE PUBLICAÇÃO: 77003

PORTARIA: 592/2010

Objetivo: REALIZAR ATIVIDADES DE INSPEÇÃO E CADASTRO DE LAVOURA DE SOJA NA REGIÃO DO MUNICÍPIO.

Fundamento Legal: LEI 5.810/94: ART. 145/149

Origem: SANTARÉM/PA - BRASIL

Destino(s):

BELTERRA/PA - Brasil<br

Servidor(es):

104992/CLOVIS ANTÔNIO VILLACORTA VASCONCELOS (TDIA) / 3.5 diárias (Completa) / de 03/03/2010 a 06/03/2010<br

Ordenador: ANDERSON PIMENTEL AMARAL

DIÁRIA

NÚMERO DE PUBLICAÇÃO: 77006

PORTARIA: 593/2010

Objetivo: REALIZAR ATIVIDADES DE INSPEÇÃO E CADASTRO DE LAVOURA DE SOJA NA REGIÃO DO MUNICÍPIO.

Fundamento Legal: LEI 5.810/94: ART. 145/149

Origem: SANTARÉM/PA - BRASIL

Destino(s):

BELTERRA/PA - Brasil<br

Servidor(es):

518556412/PAULO RICARDO PAIVA ALVES (TDIA) / 3.5 diárias (Completa) / de 03/03/2010 a 06/03/2010<br

Ordenador: ANDERSON PIMENTEL AMARAL

DIÁRIA

NÚMERO DE PUBLICAÇÃO: 77011

PORTARIA: 594/2010

Objetivo: REALIZAR ATIVIDADES DE INSPEÇÃO DE PRAGAS QUARENTENÁRIAS EM PROPRIEDADES DO MUNICÍPIO.

Fundamento Legal: LEI 5.810/94: ART. 145/149

Origem: TUCUMÁ/PA - BRASIL

Destino(s):

GOIANÉSIA DO PARÁ/PA - Brasil<br

Servidor(es):

571898451/ANTENOR GOMES DO NASCIMENTO (TDIA) / 1.5 diárias (Completa) / de 08/03/2010 a 09/03/2010<br

Ordenador: ANDERSON PIMENTEL AMARAL

DIÁRIA

NÚMERO DE PUBLICAÇÃO: 77015

PORTARIA: 595/2010

Objetivo: REALIZAR ATIVIDADES DE SUPERVISÃO E VISTORIA TÉCNICA, E REUNIÃO COM SERVIDORES E COM O SECRETÁRIO

DE AGRICULTURA E SETOR PRODUTIVO DOS MUNICÍPIOS.

Fundamento Legal: LEI 5.810/94: ART. 145/149

Origem: TUCURUÍ/PA - BRASIL

Destino(s):

GOIANÉSIA DO PARÁ/PA - Brasil

JACUNDÁ/PA - Brasil<br

Servidor(es):

541818202/NÍVEA PAULA ASSUNÇÃO ZANDONADI (TDIA) / 2.5 diárias (Completa) / de 08/03/2010 a 10/03/2010<br

Ordenador: ANDERSON PIMENTEL AMARAL

DIÁRIA

NÚMERO DE PUBLICAÇÃO: 77018

PORTARIA: 596/2010

Objetivo: REALIZAR ATIVIDADES DE INSPEÇÃO DE PRAGAS QUARENTENÁRIAS EM PROPRIEDADES DO MUNICÍPIO.

Fundamento Legal: LEI 5.810/94: ART. 145/149

Origem: TUCURUÍ/PA - BRASIL

Destino(s):

GOIANÉSIA DO PARÁ/PA - Brasil<br

Servidor(es):

55586106/CARLOS ALBERTO RIBEIRO FILHO (ADA) / 1.5 diárias (Completa) / de 08/03/2010 a 09/03/2010<br

Ordenador: ANDERSON PIMENTEL AMARAL

DIÁRIA

NÚMERO DE PUBLICAÇÃO: 77024

PORTARIA: 597/2010

Objetivo: PARTICIPAR DE REUNIÃO COM AUTORIDADES LOCAIS VISANDO A INSTALAÇÃO DE ESCRITÓRIOS DE ATENDIMENTO DA ADEPARÁ NOS MUNICÍPIOS

Fundamento Legal: LEI 5.810/94: ART. 145/149

Origem: CAPANEMA/PA - BRASIL

Destino(s):

PRIMAVERA/PA - Brasil

QUATIPURU/PA - Brasil

SÃO JOÃO DE PIRABAS/PA - Brasil<br

Servidor(es):

58614973/HAMILTON ALTAMIRO NONATO DA SILVA (PA) / 1.5 diárias (Completa) / de 09/03/2010 a 10/03/2010<br

Ordenador: ANDERSON PIMENTEL AMARAL

DIÁRIA

NÚMERO DE PUBLICAÇÃO: 76980

PORTARIA: 589/2010

Objetivo: REALIZAR ATIVIDADES DE MONITORAMENTO DA MOSCA DA CARAMBOLA.

Fundamento Legal: LEI 5.810/94: ART. 145/149

Origem: CAPITÃO POÇO/PA - BRASIL

Destino(s):

OURÉM/PA - Brasil<br

Servidor(es):

541872361/ROOSEVELT DE SOUZA OLORTEGUI (ADA) / 1.5 diárias (Completa) / de 04/03/2010 a 05/03/2010<br

Ordenador: ANDERSON PIMENTEL AMARAL

DIÁRIA

NÚMERO DE PUBLICAÇÃO: 76974

PORTARIA: 588/2010

Objetivo: REALIZAR VISITA TÉCNICA, ACOMPANHAMENTO DAS ATIVIDADES TÉCNICAS E ADMINISTRATIVAS, DEVIDO AUSÊNCIA DO RESPONSÁVEL QUE ENCONTRA-SE DE FÉRIAS, VISANDO ORGANIZAÇÃO E PADRONIZAÇÃO DOS ESCRITÓRIOS DE ATENDIMENTO DA ADEPARÁ.

Fundamento Legal: LEI 5.810/94: ART. 145/149

Origem: URUARÁ/PA - BRASIL

Destino(s):

PLACAS/PA - Brasil<br

Servidor(es):

541857611/CELIJANE DINIZ E SILVA (TDIA) / 2.5 diárias (Completa) / de 08/03/2010 a 10/03/2010<br

Ordenador: ANDERSON PIMENTEL AMARAL

DIÁRIA

NÚMERO DE PUBLICAÇÃO: 76987

PORTARIA: 590/2010

Objetivo: ACOMPANHAR INUTILIZAÇÃO DE QUEIJOS SOBRE FIEL DEPOSITÁRIO NA INDÚSTRIA S.S.FIGUEIRA.

Fundamento Legal: LEI 5.810/94: ART. 145/149

Origem: BELÉM/PA - BRASIL

Destino(s):

BUJARU/PA - Brasil<br

Servidor(es):

235821/ELIANA MARIA MORAES DA COSTA (TDIA) / 0.5 diárias (Completa) / de 05/03/2010 a 05/03/2010<br

Ordenador: ANDERSON PIMENTEL AMARAL

DIÁRIA

NÚMERO DE PUBLICAÇÃO: 76951

PORTARIA: 584/2010

Objetivo: LEVAR MATERIAL DE EXPEDIENTE E DAR APOIO À MÉDICA VETERINÁRIA NAS ATIVIDADES A SEREM DESENVOLVIDAS NO ESCRITÓRIO DA ADEPARÁ.

Fundamento Legal: LEI 5.810/94: ART. 145/149

Origem: XINGUARA/PA - BRASIL

Destino(s):

BANNACH/PA - Brasil<br

Servidor(es):

555893311/RAIMUNDO FRÉDSON CARVALHO DOS SANTOS

(AUXILIAR DE CAMPO) / 1.5 diárias (Completa) / de 08/03/2010 a 09/03/2010<br

Ordenador: ANDERSON PIMENTEL AMARAL

DIÁRIA

NÚMERO DE PUBLICAÇÃO: 76958

PORTARIA: 586/2010

Objetivo: REALIZAR VISITA TÉCNICA VISANDO PROCEDIMENTOS DE ORGANIZAÇÃO E PADRONIZAÇÃO DOS ESCRITÓRIOS DE ATENDIMENTO DA ADEPARÁ.

Fundamento Legal: LEI 5.810/94: ART. 145/149

Origem: CAMETÁ/PA - BRASIL

Destino(s):

OEIRAS DO PARÁ/PA - Brasil<br

Servidor(es):

808454141/ROSILENE AMÉRICO DE ASSUNÇÃO (TDIA) / 1.5 diárias (Completa) / de 08/03/2010 a 09/03/2010<br

Ordenador: ANDERSON PIMENTEL AMARAL

DIÁRIA

NÚMERO DE PUBLICAÇÃO: 76945

PORTARIA: 583/2010

Objetivo: REALIZAR VISITA TÉCNICA VISANDO PROCEDIMENTOS DE ORGANIZAÇÃO E PADRONIZAÇÃO DOS ESCRITÓRIOS DE ATENDIMENTO DA ADEPARÁ.

Fundamento Legal: LEI 5.810/94: ART. 145/149

Origem: XINGUARA/PA - BRASIL

Destino(s):

SAPUCAIA/PA - Brasil<br

Servidor(es):

541867531/ANTÔNIO NELSON CONCEIÇÃO DA COSTA (ADA) / 0.5 diárias (Completa) / de 05/03/2010 a 05/03/2010<br

Ordenador: ANDERSON PIMENTEL AMARAL

DIÁRIA

NÚMERO DE PUBLICAÇÃO: 76969

PORTARIA: 587/2010

Objetivo: PARTICIPAR DE REUNIÃO COM A MÉDICA VETERINÁRIA PARA TRATAR DOS PROCEDIMENTOS DE SUPERVISÃO, PADRONIZAÇÃO E ORGANIZAÇÃO DAS ATIVIDADES DE DEFESA AGROPECUÁRIA.

Fundamento Legal: LEI 5.810/94: ART. 145/149

Origem: BREVES/PA - BRASIL

Destino(s):

CAMETÁ/PA - Brasil<br

Servidor(es):

555884271/JOSIVAN TENÓRIO BARBOSA (AUXILIAR ADMINISTRATIVO) / 1.5 diárias (Completa) / de 10/03/2010 a 11/03/2010<br

Ordenador: ANDERSON PIMENTEL AMARAL

DIÁRIA

NÚMERO DE PUBLICAÇÃO: 76904

PORTARIA: 578/2010

Objetivo: REALIZAR VISTORIA TÉCNICA DE ORDEM HIGIÊNICO SANITÁRIA NO ABATEDOURO SOLON LTDA (SIE 022).

Fundamento Legal: LEI 5.810/94: ART. 145/149

Origem: BELÉM/PA - BRASIL

Destino(s):

BENEVIDES/PA - Brasil<br

Servidor(es):

50918291/ANA CRISTINA MENDES VELOSO (TDIA) / 0.5 diárias (Completa) / de 03/03/2010 a 03/03/2010<br

Ordenador: ANDERSON PIMENTEL AMARAL

DIÁRIA

NÚMERO DE PUBLICAÇÃO: 76909

PORTARIA: 579/2010

Objetivo: REALIZAR VISTORIA TÉCNICA DE ORDEM HIGIÊNICO SANITÁRIA NO ABATEDOURO SOLON LTDA (SIE 022).

Fundamento Legal: LEI 5.810/94: ART. 145/149

Origem: BELÉM/PA - BRASIL

Destino(s):

BENEVIDES/PA - Brasil<br

Servidor(es):

541868031/VANESSA PEREIRA DE SOUZA (TDIA) / 0.5 diárias (Completa) / de 03/03/2010 a 03/03/2010<br

Ordenador: ANDERSON PIMENTEL AMARAL

DIÁRIA

NÚMERO DE PUBLICAÇÃO: 76917

PORTARIA: 580/2010

Objetivo: CONDUZIR AS SERVIDORAS ANA CRISTINA E VANESSA PEREIRA QUE IRÃO REALIZAR VISTORIA TÉCNICA DE ORDEM HIGIÊNICO SANITÁRIA NO ABATEDOURO SOLON LTDA (SIE 022).

Fundamento Legal: LEI 5.810/94: ART. 145/149

Origem: BELÉM/PA - BRASIL

Destino(s):

BENEVIDES/PA - Brasil<br

Servidor(es):

572232351/HEROND DE SOUZA PONTES (MOTORISTA) / 0.5 diárias (Completa) / de 03/03/2010 a 03/03/2010<br

Ordenador: ANDERSON PIMENTEL AMARAL

DIÁRIA

NÚMERO DE PUBLICAÇÃO: 76931

PORTARIA: 581/2010

Objetivo: REALIZAR ATIVIDADES DE APOIO TÉCNICO NAS ATIVIDADES DE

MUNICÍPIO.

Fundamento Legal: LEI 5.810/94: ART. 145/149

Origem: ALTAMIRA/PA - BRASIL

Destino(s):

SENADOR JOSÉ PORFÍRIO/PA - Brasil<br

Servidor(es):

572233101/OILICATO ALVES DE SOUZA (ADA) / 1.5 diárias

(Completa) / de 04/03/2010 a 05/03/2010<br

Ordenador: ANDERSON PIMENTEL AMARAL

SECRETARIA DE ESTADO DE ESPORTE E LAZER



DISPENSA DE LICITAÇÃO NÚMERO DE PUBLICAÇÃO: 76789

Dispensa: 4/2010

Data: 04/03/2010

Valor: 3.600,00

Objeto: Contratação de empresa para a realização de um coquetel por ocasião da abertura do Rallye Transamazone para o quantitativo de 120 pessoas.

Fundamento Legal: Art. 24, II da lei federal nº 8.666/93

Orçamento:

Programa de Trabalho Natureza da Despesa Fonte do Recurso

Origem do Recurso

27812119427900000 339039 0101000000 Estadual

Contratado(s):

Nome: MS HOTEL DA AMAZÔNIA LTDA

Endereço: Av Bernardo Sayão, Bairro: Guamá, 4804

CEP. 66075-150 - Belém/PA

Telefone: 9140089000

Ordenador: Jorge Luiz Guimarães Panzera

DIÁRIA

NÚMERO DE PUBLICAÇÃO: 77021 PORTARIA: 027/2010

Objetivo: Visita Técnica visando avaliação técnica de terreno para implantação de Estádio com recursos oriundos de emenda parlamentar federal.

Fundamento Legal: 5810/94

Origem: BELÉM/PA - BRASIL

Destino(s):

Magalhães Barata/PA - Brasil

São Francisco do Pará/PA - Brasil<br

Ordenador: Jorge Luiz Guimarães Panzera

DIÁRIA

NÚMERO DE PUBLICAÇÃO: 77005 PORTARIA: 024/2010

Objetivo: participação de reunião visando construção da III Conferência Estadual de Esporte e Lazer

Fundamento Legal: 5810/94

Origem: BELÉM/PA - BRASIL

Destino(s):

Tomé Açu/PA - Brasil<br

Servidor(es):

80844981/Dolglas Teixeira Lopes (Assessor) / 0.5 diárias

(Deslocamento) / de 05/03/2010 a 05/03/2010

57176578/Jorge Luiz Guimarães Panzera (Secretário de Estado

de Esporte e Lazer) / 0.5 diárias (Deslocamento) / de 05/03/2010

a 05/03/2010<br

Ordenador: José Otávio de Vasconcelos Carepa

DIÁRIA

NÚMERO DE PUBLICAÇÃO: 77010 PORTARIA: 025/2010

Objetivo: Reunião Técnica visando a realização da III Conferência

Estadual de Esporte e Lazer

Fundamento Legal: 5810/94

Origem: BELÉM/PA - BRASIL

Destino(s):

Abaetetuba/PA - Brasil<br

Servidor(es):

80844971/Dolglas Teixeira Lopes (Assessor) / 0.5 diárias

(Deslocamento) / de 08/03/2010 a 08/03/2010

57176578/Jorge Luiz Guimarães Panzera (Secretário de Estado

de Esporte e Lazer) / 0.5 diárias (Deslocamento) / de 08/03/2010

a 08/03/2010<br

Ordenador: José Otávio de Vasconcelos Carepa

DIÁRIA

NÚMERO DE PUBLICAÇÃO: 77014 PORTARIA: 026/2010

Objetivo: Conduzir Técnicos da SEEL para fiscalização de obras

executas com recursos de convênios (Emendas Parlamentares)

Fundamento Legal: 5810/94

Origem: BELÉM/PA - BRASIL

Destino(s):

Magalhães Barata/PA - Brasil

São Francisco do Pará/PA - Brasil<br

Servidor(es):

57202122/Manoel de Jesus Lima Lopes (Motorista) / 1.5 diárias

(Completa) / de 26/02/2010 a 27/02/2010<br

Ordenador: Jorge Luiz Guimarães Panzera

TERMO ADITIVO A CONVÊNIO NÚMERO DE PUBLICAÇÃO: 76772

Termo Aditivo: 3

Data de Assinatura: 01/12/2009

Valor: 0,00

Vigência: 02/12/2009 a 01/07/2010

Justificativa: Prorrogação da vigência em decorrência de atrasos no repasse financeiro para a entidade.

Objeto: Prorrogação de Vigência

Convênio: 189/2008

Partes:

Concedente: Secretaria de Estado de Esporte e LAZER

Beneficiário ente Privado: Federação Paraense de Desportos Aquáticos

Nome do Ordenador: Jorge Luiz Guimarães Panzera

SECRETARIA DE ESTADO DE DESENVOLVIMENTO, CIÊNCIA E TECNOLOGIA



SUPRIMENTO DE FUNDO NÚMERO DE PUBLICAÇÃO: 76517 ERRATA DA PUBLICAÇÃO: 71274 PORTARIA: 082

Prazo para Aplicação (em dias): 15

Prazo para Prestação de Contas (em dias): 10

Servidor: Denilson Benedito Gonçalves Pinheiro

Cargo: Técnico em Gestão de Desenv., Ciência, Tecnol. e Inovação

Matrícula Funcional: 57222720

Recurso(s):

Programa de Trabalho Fonte do Recurso Natureza da Despesa Valor

19126126161370000 0101000000 339033 300.00

Observação: A fim de atender as despesas com a fiscalização da execução do Contrato nº 025 aos Infocentros de Breves e Bagre.

Ordenador: JOÃO CRISÓSTOMO WEYL ALBUQUERQUE COSTA

DIÁRIA

NÚMERO DE PUBLICAÇÃO: 76555 ERRATA DA PUBLICAÇÃO Nº 75199 PORTARIA: 122

Objetivo: PARA CONDUZIR O COLABORADOR EVENTUAL QUE REALIZARÁ LEVANTAMENTO DE CAMPO PARA DEFINIÇÃO DE BARREIRA CONTRA INTRUSÃO (MUROS E CERCAS) NOS LOCAIS ONDE ESTÃO INSTALADAS TORRES E EDICULAS.

Fundamento Legal: ON Nº 001 AGE DE 11.03.2008

Origem: BELÉM/PA - BRASIL

Destino(s):

Peixe-Boi/PA - Brasil

TRACUATEUA/PA - Brasil<br

Servidor(es):

5048834/IVANILDO GONÇALVES SANTIAGO (MOTORISTA) / 1.5 diárias (Completa) / de 26/02/2010 a 27/02/2010<br

Ordenador: JOÃO CRISÓSTOMO WEYL ALBUQUERQUE COSTA

COMPANHIA PARAENSE DE TURISMO

TERMO ADITIVO A CONTRATO NÚMERO DE PUBLICAÇÃO: 76578 TERMO ADITIVO: 2

Data de Assinatura: 26/02/2010

Valor: 11.760,00

Vigência: 03/03/2010 a 02/03/2011

Justificativa: Prorrogação do prazo de vigência do Contrato 057/2008 e o ajuste do respectivo valor.

Contrato: 57/2008

Orçamento:

Programa de Trabalho Natureza da Despesa Fonte do Recurso Origem do Recurso

23122012545340000 339039 0101000000 Estadual

Contratado: SUPRIMAQ COMÉRCIO DE SUPRIMENTOS E MÁQUINAS DE INFORMÁTICA L

Endereço: R dos Mundurucus, Bairro: Guamá, 3674

CEP. 66063-495 - Belém/PA

Telefone: 9132298262

Ordenador: CONCEIÇÃO SILVA DA SILVA

TERMO ADITIVO A CONTRATO NÚMERO DE PUBLICAÇÃO: 76585

Termo Aditivo: 3

Data de Assinatura: 26/02/2010

Valor: 4.500,00

Vigência: 31/03/2010 a 30/03/2011

Justificativa: Prorrogação do período de vigência do Contrato

002/2008.

Contrato: 8/2008

Orçamento:

Programa de Trabalho Natureza da Despesa Fonte do Recurso

Origem do Recurso

23122012545340000 339039 0101000000 Estadual

Contratado: SERVIÇOS DE EQUIPAMENTOS DE TELEFONIA LTDA. SERTELE

Endereço: Av Sen Lemos, Bairro: Telégrafo Sem Fio, 1546

CEP. 66113-000 - Belém/PA

Telefone: 9199887313

Ordenador: CONCEIÇÃO SILVA DA SILVA

FUNDAÇÃO DE AMPARO A PESQUISA DO ESTADO DO PARÁ

PORTARIA Nº 24 DIPLAN/FAPESPA DE 05/03/10 NÚMERO DE PUBLICAÇÃO: 77020

A DIPLAN - DIRETORIA DE PLANEJAMENTO, ADMINISTRAÇÃO E FINANÇAS, CONSIDERANDO A PORTARIA Nº 007/FAPESPA DE 18.02.2008, e usando de suas atribuições legais, RESOLVE: CONCEDER DIÁRIAS AO SERVIDOR:

NOME: LUANA LETÍCIA SILVA DOS SANTOS

MATRÍCULA/CPF: 019.041.622-07

CARGO: COLABORADOR EVENTUAL

DESTINO: Belém / São Paulo / Belém

PERÍODO: 08/03/2010 a 13/03/2010

QUANTIDADE: 6 Diárias.

OBJETIVO: Participar da 8ª feira Brasileira de Ciências e Engenharia – FEBRACE 2010 em São Paulo/SP.

REGISTRA-SE, PUBLIQUE-SE E CUMPRE-SE

Fundação de Amparo à Pesquisa do Estado do Pará, em 05 de março de 2010.

ROSILENE PARACAMPOS DA SILVA

Diretora de Planejamento, Administração e Finanças 2º EDITAL PRORROGAÇÃO AO EDITAL Nº 023/2009 - PROGRAMA PESQUISA PARA O SUS: GESTÃO

COMPARTILHADA EM SAÚDE – PPSUS - FAPESPA/SESPA/DECIT - MS/CNPQ

NÚMERO DE PUBLICAÇÃO: 76770

TORNA PÚBLICO a prorrogação da submissão eletrônica das propostas ao Edital nº 023/2009, publicado no Diário Oficial Nº 31558 de 03/12/2009.

DATAS LIMITES – Novo Cronograma

Atividades	Data
Lançamento do Edital na página da FAPESPA na Internet e publicação no Diário Oficial do Estado do Pará.	03/12/2009
Disponibilização do Formulário de Propostas on line	03/12/2009
Limite para submissão eletrônica das propostas	05/03/2010
Divulgação preliminar dos resultados na página da FAPESPA na Internet e no Diário Oficial do Estado do Pará.	A partir de 06/04/2010
Recursos administrativos	Até 5 (cinco) dias contados da divulgação preliminar dos resultado
Divulgação final dos resultados na página da FAPESPA na Internet e no Diário Oficial do Estado do Pará	A partir do dia 09/04/2010
Contratação da proposta aprovada	A partir do dia 12/04/2010

EXTRATO DE CHAMADA DE PROPOSTAS Nº 01/2010 - FAPEMIG/FAPESP/FAPESPA/VALE S.A NÚMERO DE PUBLICAÇÃO: 76674 CONVOCAÇÃO

As Fundações de Amparo à Pesquisa (FAPs) dos Estados de Minas Gerais – FAPEMIG, de São Paulo – FAPESP e do Pará – FAPESPA e a VALE S.A., tornam pública a presente Chamada de Propostas e convidam os interessados a apresentarem Propostas nos termos aqui estabelecidos e em conformidade com o Anexo I, parte integrante desta Chamada de Propostas.

RECURSOS FINANCEIROS

O valor global para financiamento de propostas da presente chamada é de até R\$ 120.000.000,00 (cento e vinte milhões de reais) resultante das seguintes contribuições:

a) até R\$ 20.000.000,00 (vinte milhões de reais) aportados pela FAPEMIG e até R\$ 20.000.000,00 (vinte milhões de reais) aportados pela VALE S.A para co-financiamento de projetos de pesquisadores de instituições de ensino e/ou pesquisa, públicas ou privadas do Estado de Minas Gerais;

b) até R\$ 20.000.000,00 (vinte milhões de reais) aportados pela FAPESP e até R\$ 20.000.000,00 (vinte milhões de reais) aportados pela VALE S.A para co-financiamento de projetos de pesquisadores de instituições de ensino e/ou pesquisa, públicas ou privadas do Estado de São Paulo;

c) até R\$ 8.000.000,00 (oito milhões de reais) aportados pela FAPESP e até R\$ 32.000.000,00 (trinta e dois milhões de reais) aportados pela VALE S.A para co-financiamento de projetos de pesquisadores de instituições de ensino e/ou pesquisa, públicas ou privadas do Estado do Pará;

OBJETIVOS

Apoiar atividades de pesquisa científica e tecnológica, mediante a seleção de propostas para apoio financeiro a projetos, preferencialmente em redes de pesquisa, relacionados ao objeto indicado, em conformidade com as condições estabelecidas no Anexo I, que determinará, também, condições e requisitos relativos ao proponente, cronograma, recursos financeiros a serem aplicados nas propostas aprovadas, origem dos recursos, itens financiáveis, prazo de execução dos projetos, critérios de avaliação, critérios e parâmetros objetivos de julgamento e demais informações necessárias.

DATAS LIMITES

EVENTOS	DATAS
Lançamento da Chamada de Propostas nos sites das Instituições participantes	08/03/2010
Disponibilização dos Formulários de Submissão de Propostas	30/03/2010
Data limite para submissão das propostas	23/06/2010
Divulgação dos resultados nos Diários Oficiais dos Estados participantes, quando for o caso, e em suas respectivas páginas na Internet	A partir de 23/11/2010
Início da contratação das Propostas	A partir de 29/11/2010

INFORMAÇÕES

Fundação de Amparo à Pesquisa do Estado do Pará – FAPESPA
Diretoria Científica
Av. Presidente Vargas, 1020, Bairro da Campina.
Belém - Pará. CEP 66017-000,
Fone/ Fax: (91) 4009-2557
URL: <http://www.fapespa.pa.gov.br>
E-mail: sigfapespa@fapespa.pa.gov.br
Este Edital estará disponível na íntegra no site da FAPESPA no endereço eletrônico, www.fapespa.pa.gov.br, a partir do dia 08 de março de 2010.
Atenciosamente,
Prof. Dr. Ubiratan Holanda Bezerra
Diretor-Presidente da FAPESPA

1ª ERRATA AO EDITAL Nº 003/2010 - PROGRAMA DE BOLSAS DE INICIAÇÃO CIENTÍFICA - FAPESPA
NÚMERO DE PUBLICAÇÃO: 76706

A Fundação de Amparo à Pesquisa do Estado do Pará – FAPESPA TORNA PÚBLICO as retificações ao Edital nº 003/2010, publicado no Diário Oficial Nº. 31590 de 21/01/2010, que passam a vigorar com as seguintes redações para todos os fins e efeitos:

ONDE SE LÊ:**DATAS LIMITES**

Atividade	Datas
Lançamento do Edital	20/01/2010
Submissão das Propostas (Formulário Eletrônico)	15/02/2010 a 15/03/2010
Divulgação dos Resultados	a partir de 15/04/2010
Contratação das Propostas Aprovadas	a partir de 20/04/2010
Indicação dos dirigentes institucionais conforme subitem 7.8.	até 17/05/2010
Cadastro dos Bolsistas Selecionados	de 18/05/2010 a 30/07/2010

LEIA-SE:**DATAS LIMITES**

Atividade	Datas
Lançamento do Edital	20/01/2010
Submissão das Propostas (Formulário Eletrônico)	15/02/2010 a 15/03/2010
Indicação dos dirigentes institucionais conforme subitem 7.8.	até 10/03/2010
Divulgação dos Resultados	a partir de 15/04/2010
Contratação das Propostas Aprovadas	a partir de 20/04/2010
Cadastro dos Bolsistas Selecionados	de 18/05/2010 a 30/07/2010

SECRETARIA DE ESTADO DA FAZENDA



PAUTA DE JULGAMENTO
NÚMERO DE PUBLICAÇÃO: 76949
TRIBUNAL ADMINISTRATIVO DE RECURSOS FAZENDÁRIOS

ANÚNCIO DE PAUTA PARA JULGAMENTO

A Secretaria Geral torna público a (s) data (s) de julgamento do (s) recurso (s) abaixo, a ocorrer na sala de sessões do Tribunal, sito em Belém, na Av. Gentil Bittencourt, 2566, 3º andar, entre Trav. Castelo Branco e Av. José Bonifácio:

PRIMEIRA CÂMARA PERMANENTE DE JULGAMENTO

Em 12/03/2010, às 11:00h, RECURSO DE OFÍCIO n.º 5151, AINF n.º 012007510006460-9, contribuinte CORDOVA REPRESENTAÇÃO E COMERCIO LTDA, Insc. Estadual n.º 15218883-5.

Em 12/03/2010, às 11:00h, RECURSO VOLUNTÁRIO n.º 5067, AINF n.º 372005510002588-9, contribuinte CENTRO OESTE TELECOMUNICACOES E INFORMATICA LTDA EPP, Insc. Estadual n.º 15197271-0, advogado: WERNER NABIÇA COELHO, OAB/PA-10117.

Em 15/03/2010, às 11:00h, RECURSO VOLUNTÁRIO n.º 4669, AINF n.º 092004510000764-5, contribuinte CHOCOLATES GAROTO S.A, Insc. Estadual n.º 15204760-3.

Em 15/03/2010, às 11:00h, RECURSO VOLUNTÁRIO n.º 4677, AINF n.º 092004510000765-3, contribuinte CHOCOLATES GAROTO S.A, Insc. Estadual n.º 15204760-3.

Em 17/03/2010, às 11:00h, RECURSO VOLUNTÁRIO n.º 5147, AINF n.º 042007510000340-6, contribuinte MILTON JOSÉ SCHNORR, Insc. Estadual n.º 15178022-6.

Em 17/03/2010, às 11:00h, RECURSO VOLUNTÁRIO n.º 5149, AINF n.º 042007510000339-2, contribuinte MILTON JOSÉ SCHNORR, Insc. Estadual n.º 15178022-6.

Em 17/03/2010, às 11:00h, RECURSO VOLUNTÁRIO n.º 5155, AINF n.º 042007510000346-5, contribuinte MILTON JOSÉ SCHNORR, Insc. Estadual n.º 15178022-6.

Em 17/03/2010, às 11:00h, RECURSO VOLUNTÁRIO n.º 5145, AINF n.º 042007510000361-9, contribuinte MILTON JOSÉ SCHNORR, Insc. Estadual n.º 15178022-6.

Em 17/03/2010, às 11:00h, RECURSO VOLUNTÁRIO n.º 5233, AINF n.º 042007510000362-7, contribuinte MILTON JOSÉ SCHNORR, Insc. Estadual n.º 15178022-6.

Em 17/03/2010, às 11:00h, RECURSO VOLUNTÁRIO n.º 5231, AINF n.º 042007510000354-6, contribuinte MILTON JOSÉ SCHNORR, Insc. Estadual n.º 15178022-6.

Em 17/03/2010, às 11:00h, RECURSO VOLUNTÁRIO n.º 5179, AINF n.º 042007510000337-6, contribuinte MILTON JOSÉ SCHNORR, Insc. Estadual n.º 15178022-6.

Em 17/03/2010, às 11:00h, RECURSO VOLUNTÁRIO n.º 5181, AINF n.º 042007510000341-4, contribuinte MILTON JOSÉ SCHNORR, Insc. Estadual n.º 15178022-6.

Em 17/03/2010, às 11:00h, RECURSO VOLUNTÁRIO n.º 5185, AINF n.º 042007510000338-4, contribuinte MILTON JOSÉ SCHNORR, Insc. Estadual n.º 15178022-6.

Em 17/03/2010, às 11:00h, RECURSO VOLUNTÁRIO n.º 5183, AINF n.º 042007510000363-5, contribuinte MILTON JOSÉ SCHNORR, Insc. Estadual n.º 15178022-6.

Em 17/03/2010, às 11:00h, RECURSO VOLUNTÁRIO n.º 5237, AINF n.º 042007510000359-7, contribuinte MILTON JOSÉ SCHNORR, Insc. Estadual n.º 15178022-6.

Em 17/03/2010, às 11:00h, RECURSO VOLUNTÁRIO n.º 5177, AINF n.º 042007510000333-3, contribuinte MILTON JOSÉ SCHNORR, Insc. Estadual n.º 15178022-6.

Em 17/03/2010, às 11:00h, RECURSO VOLUNTÁRIO n.º 5235, AINF n.º 042007510000360-0, contribuinte MILTON JOSÉ SCHNORR, Insc. Estadual n.º 15178022-6.

Em 18/03/2010, às 11:00h, RECURSO VOLUNTÁRIO n.º 4959, AINF n.º 012009510000135-0, contribuinte ALMEIDA LIMA & SILVA LTDA EPP, Insc. Estadual n.º 15197403-9.

Em 18/03/2010, às 11:00h, RECURSO VOLUNTÁRIO n.º 4971, AINF n.º 172009510000033-2, contribuinte LIQUIGAS DISTRIBUIDORA SA, Insc. Estadual n.º 15198049-7.

Em 24/03/2010, às 11:00h, RECURSO VOLUNTÁRIO n.º 5137, AINF n.º 102007510005009-7, contribuinte TRANSBRASILIANA TRANSPORTES E TURISMO LTDA, Insc. Estadual n.º 15109390-3, advogado: VARLEI ALVES RIBEIRO, OAB/GO-14621.

Em 24/03/2010, às 11:00h, RECURSO VOLUNTÁRIO n.º 5139, AINF n.º 102007510005008-9, contribuinte TRANSBRASILIANA TRANSPORTES E TURISMO LTDA, Insc. Estadual n.º 15109390-3, advogado: VARLEI ALVES RIBEIRO, OAB/GO-14621.

Em 24/03/2010, às 11:00h, RECURSO DE OFÍCIO n.º 5103, Processo n.º 01373002935-4, AINF n.º 7340/7341, contribuinte EMPRESA BRASILEIRA DE CORREIOS E TELÉGRAFOS, Insc. Estadual n.º 15063283-5.

Em 25/03/2010, às 11:00h, RECURSO DE OFÍCIO n.º 5255, AINF n.º 092006510000020-3, contribuinte TROPIQUET COMERCIO E EXPORTAÇÃO LTDA (GARDESA BRASIL LTDA), Insc. Estadual n.º 15193618-8.

Em 25/03/2010, às 11:00h, RECURSO VOLUNTÁRIO n.º 5165,

AINF n.º 122008510000196-1, contribuinte COMERCIAL DE ELETROMOVEIS LTDA, Insc. Estadual n.º 15192144-0, advogado: DIFANE PAMPLONA DOS SANTOS, OAB/PA-13928.
DIRETORIA DE ADMINISTRAÇÃO / SEFA

NÚMERO DE PUBLICAÇÃO: 76873**PORTARIA Nº 0378 DE 03 DE MARÇO DE 2010**

CONCEDER a WALCIR MARÇAL NOGUEIRA, IF 5519888/1, AFRE, lotado no Centro de Pesquisa e Análise Fiscal / EFAZ, 30 dias de Licença Prêmio, no período de 02 a 31.03.2010, ref ao triênio de 06.08.1999 a 06.08.2002.

PORTARIA Nº 0379 DE 03 DE MARÇO DE 2010

CONCEDER a MARCO VENICIO DE ALBUQUERQUE VINAGRE, IF 22594/1, Engenheiro Agrônomo, lotado na CEEAT-IPVA/ITCD, 30 dias de Licença Prêmio, no período de 05.04 a 04.05.2010, ref ao triênio de 01.02.2000 a 31.01.2003.

PORTARIA Nº 0386 DE 04 DE MARÇO DE 2010

CONCEDER a JORGE EDUARDO RODRIGUES ALVES, IF 3247988/1, Auxiliar de Administração, lotado na CECOMT do Itinga, 30 dias de Licença Prêmio, no período de 01 a 30.04.2010, ref ao triênio de 01.03.2000 a 28.02.2003.

PORTARIA Nº 0390 DE 04 DE MARÇO DE 2010

CONCEDER a NATALINA JESUS CABRAL MONTEIRO, IF 4008227/1, Auxiliar Técnico, lotada na CERAT de Belém, 60 dias de Licença Prêmio, no período de 31.03 a 29.05.2010, ref ao triênio de 15.05.2004 a 14.05.2007.

PORTARIA Nº 0380 DE 03 DE MARÇO DE 2010

TRANSFERIR o período de gozo de férias de KATIA CRISTINA DA SILVA NEVES, AFRE, IF 5128331/2, lotada na CERAT de Belém, de março/2010 para novembro/2010, ref ao exercício de 11.05.2009 a 10.05.2010.

PORTARIA Nº 0387 DE 04 DE MARÇO DE 2010

TRANSFERIR o período de gozo de férias de VALQUIRIA SILVA GARCEZ, AT, IF 5129010/1, lotada no TARF, de março/2010 para maio/2010, ref ao exercício de 11.05.2009 a 10.05.2010.

PORTARIA Nº 0391 DE 04 DE MARÇO DE 2010

TRANSFERIR o período de gozo de férias de DARIO SERGIO DIAS GOMES, AFRE, IF 5444900/2, lotado na CEEAT de Substituição Tributária, de março/2010 para de 08.03 a 06.04.2010, ref ao exercício de 06.08.2008 a 05.08.2009.

PORTARIA Nº 0381 DE 03 DE MARÇO DE 2010

PRORROGAR por 60 dias, a Licença para Tratamento de Saúde de DILCIMAR JOSÉ DE SOUSA BATISTA, IF 5096960/2, AFRE, lotado na CERAT de Altamira, no período de 15.02 a 15.04.2010.

PORTARIA Nº 0382 DE 03 DE MARÇO DE 2010

PRORROGAR por 58 dias, a Licença para Tratamento de Saúde de DOMINGAS SOARES DA COSTA, IF 3251381/1, Agente de serviços, lotada na CERAT de Marituba, no período de 24.02 a 22.04.2010.

PORTARIA Nº 0394 DE 05 DE MARÇO DE 2010

PRORROGAR por 40 dias, a Licença para Tratamento de Saúde de MARIA ELOISA MAROJA SERÁFICO DE ASSIS CARVALHO, IF 55980/1, Administrador, lotado na CECOMT de Portos e Aeroportos, no período de 12.02 a 23.03.2010.

PORTARIA Nº 0383 DE 03 DE MARÇO DE 2010

CONCEDER 14 dias de Licença por Motivo de Doença em Pessoa da Família, a ROSÉLIA MOREIRA PONTES, IF 5570409/1, AFRE, lotada na CERAT de Marituba, no período de 03 a 16.02.2010.

PORTARIA Nº 0384 DE 03 DE MARÇO DE 2010

AUTORIZAR o afastamento de ROSÉLIA MOREIRA PONTES, IF 5570409/1, AFRE, lotada na CERAT de Marituba, no período de 16 a 23.02.2010, 08 dias, decorrentes do falecimento de sua mãe Leonor Lopes, sem prejuízo de sua remuneração.

PORTARIA Nº 0385 DE 04 DE MARÇO DE 2010

REVOGAR, a contar de 01.02.2010, os efeitos da Port 2015 de 03.12.2009, pub no DOE de 09.12.2009, que concedeu 60 dias de Licença Prêmio a DJALMA TADEU CORREA PANTOJA, IF 3246400/3, AFRE, lotado na CERAT de Redenção.

PORTARIA Nº 0392 DE 04 DE MARÇO DE 2010

REMOVER, a pedido, a contar de 25.02.2010, WALCIR MARÇAL NOGUEIRA, AFRE, IF 5519888-1, do Gabinete do Secretário Adjunto para o Centro de Pesquisa e Análise Fiscal / EFAZ.

PORTARIA Nº 0393 DE 04 DE MARÇO DE 2010

DESIGNAR a servidora ANA MARIA NEPOMUCENO DE LIMA, IF 3249476/1, Técnico, para responder pela Célula de Análise e Controle de Arrecadação/DAIF, no período de 04.01 a 02.02.2010, por motivo de férias do titular Gilvã Pinheiro Ribeiro, IF 5858038/1.

TORNAR SEM EFEITO PORTARIA

NÚMERO DE PUBLICAÇÃO: 76952**DAD – CGRF****PORTARIA Nº 0396, 05 DE MARÇO DE 2010**

TORNAR SEM EFEITO a PORTARIA Nº 0237 de 04/02/2010, publicada no Diário Oficial do Estado nº 31602, de 08/02/2010, que concedeu Suprimento de Fundos ao servidor ANTONIO AUGUSTO CAMPOS FERNANDES, referente ao mês de FEVEREIRO /2010- CERAT - SANTARÉM, em virtude do não recebimento do valor de R\$ 2.099,00(Dois mil , noventa e nove reais) , conforme solicitação da DAD.

SUPRIMENTO DE FUNDO**NÚMERO DE PUBLICAÇÃO: 76960****PORTARIA: 0395/2010**

Prazo para Aplicação (em dias): 31

Prazo para Prestação de Contas (em dias): 5

Servidor: MARIA DE FÁTIMA BARBOSA FARIAS

Cargo: AGENTE TRIBUTÁRIO

Matrícula Funcional: 000484101

Recurso(s):

Programa de Trabalho Fonte do Recurso Natureza da Despesa Valor
04129119126470000 0144000000 339030 1,724.00

Observação: CERAT - BREVES

Ordenador: Josué A.Azevedo Monteiro

PORTARIA DE COMISSÃO DE LICITAÇÃO

NÚMERO DE PUBLICAÇÃO: 76778

PORTARIA Nº 389 DE 04 DE MARÇO DE 2010.

CONSTITUIR Comissão de Licitação para o Processo Licitatório n.º 003/2010, Pregão Eletrônico n.º 003/2010, cujo objeto é o fornecimento de material de consumo(higiene e limpeza, elétrico, pneus e, acondicionamento e embalagem), a ser composta pelos seguintes servidores, respectivamente, PREGOIRO e membros de APOIO: **RAIMUNDO NONATO MELO MARINHO**, Assessor, Identificação Funcional n.º 5206855/1, **ANA SILVIA NOBRE LOPES**, Auxiliar Técnico, Identificação Funcional nº 3252205/1, **MARIA DO SOCORRO DE DEUS E SILVA**, Agente Administrativo, Identificação Funcional nº 5156467/1, lotados na Célula de Gestão de Licitações e Contratos e **RILTON HAROLDO DOS SANTOS REGATEIRO**, Secretário de Gabinete, Identificação Funcional nº 05361281/2, lotado na Célula de Recursos Materiais.

JOSUÉ ANTONIO AZEVEDO MONTEIRO

Diretor de Administração/SEFA

PORTARIA DE COMISSÃO DE LICITAÇÃO

NÚMERO DE PUBLICAÇÃO: 76769

PORTARIA Nº 388 DE 04 DE MARÇO DE 2010.

CONSTITUIR Comissão de Licitação para o Processo Licitatório n.º 002/2010, Pregão Eletrônico n.º 002/2010, cujo objeto é a contratação de empresa para a prestação de serviços de Transmissão de Dados, Voz e Imagem, a ser composta pelos seguintes servidores, respectivamente, PREGOIRO e membros de APOIO: **LÍVIO CÍCERO CAMPBELL PONTES**, Assessor Fazendário, Identificação Funcional n.º 555897800/1, **RAIMUNDO NONATO MELO MARINHO**, Assessor Fazendário, Identificação Funcional n.º 5206855/1, **ANA SILVIA NOBRE LOPES**, Auxiliar Técnico, Identificação Funcional nº 3252205/1, lotados na Célula de Gestão de Licitações e Contratos e **CRISTIANO MOREIRA SILVA**, Técnico em Gestão de Informática, Identificação Funcional nº 54191168/2, lotado na Célula de Gestão de Redes.

JOSUÉ ANTONIO AZEVEDO MONTEIRO

Diretor de Administração/SEFA

NÚMERO DE PUBLICAÇÃO: 76568

ERRATA

NÚMERO DE PUBLICAÇÃO: 52485

ERRATA DE EDITAL RESULTADO DE DILIGÊNCIA - CERAT MARITUBA, PUBLICADA NO

D.O.E nº .31562 de 10/12/2009.

Onde se lê: PROCESSO/AINF 092007510000039-7

Leia-se: PROCESSO/AINF 092007510000036-7

PORTARIAS DO IPVA

NÚMERO DE PUBLICAÇÃO: 76870

PORTARIA N.º149-CEEAT/IPVA/ITCD, DE 05/03/2010 - PROC N.º 1920107300000977/SEFA/CEEAT IPVA-ITCD

Motivo: Conceder a imunidade do IPVA ao veículo para o ano de 2010

Base Legal: art 150 inc VI, a da cf/88 c/c art 14 do ctn

Interessado: Fundo de Assistência Social da Polícia Militar

Marca	Tipo	FCC	Chassi
IMP/RENAULT	TRAFIC		Mis/Camioneta
8A1T31NZZ1L274834			
FIAT/DUCATO MULTI	Car/Camionete	93W245H3382026739	
FIAT/DUCATO MULTI	Car/Camionete	93W245H3382026849	
FIAT/DOBLO	ELX 1.8	FLEX	Pas/Automovel
9BD11930581052957			
FIAT/DOBLO	ELX 1.8	FLEX	Pas/Automovel
9BD11930581052979			
FIAT/SIENA ELX FLEX	Pas/Automovel	9BD17201M83423910	
FIAT/PALIO	WEEK ELX	FLEX	Pas/Automovel
9BD17301A84225686			

VW/GOL 1.0 Pas/Automovel 9BWCA05X95T127129

VW/KOMBI FURGAO Car/Camionete 9BWWF07X06P012098

PORTARIA N.º150-CEEAT/IPVA/ITCD, DE 05/03/2010 - PROC N.º 1920107300004514/SEFA/CEEAT IPVA-ITCD

Motivo: Conceder a isenção do IPVA ao veículo para o ano de 2010

Base Legal: art.3º, XII da Lei 6017/96, incluído pela Lei 6706/04

Interessado: Cesar Bechara Nader Mattar Junior

Marca Tipo Chassi

TOYOTA/FIELDER Pas/Automovel 9BR72ZEC268621989

PORTARIA N.º151-CEEAT/IPVA/ITCD, DE 05/03/2010 - PROC N.º 1920107300007050/SEFA/CEEAT IPVA-ITCD

Motivo: Conceder a isenção do IPVA ao veículo para o ano de 2010

Base Legal: art.3º inc. VIII da Lei 6.017/96, alterada pela Lei 6427/01

Interessado: Jedson da Silva Carneiro

Marca Tipo Chassi
GM/CORSA SEDAN PREMIUM Pas/Automovel
9BGXM19P0AC208390

PORTARIA N.º152-CEEAT/IPVA/ITCD, DE 05/03/2010 - PROC N.º 1920107300007661/SEFA/CEEAT IPVA-ITCD

Motivo: Conceder a isenção do IPVA ao veículo para o ano de 2010
Base Legal: art.3º inc. VIII da Lei 6.017/96, alterada pela Lei 6427/01

Interessado: Wilson Carlos da Silva Miranda

Marca Tipo Chassi
GM/MERIVA JOY Pas/Automovel 9BGXL75X0AC206591

PORTARIA N.º153-CEEAT/IPVA/ITCD, DE 05/03/2010 - PROC N.º 1920107300007670/SEFA/CEEAT IPVA-ITCD

Motivo: Conceder a isenção do IPVA ao veículo para o ano de 2010

Base Legal: art.3º inc. VIII da Lei 6.017/96, alterada pela Lei 6427/01

Interessado: João Raimundo Lima Mendonça

Marca Tipo Chassi
GM/MERIVA MAXX Pas/Automovel 9BGXH75X0AC205481

PORTARIA N.º154-CEEAT/IPVA/ITCD, DE 05/03/2010 - PROC N.º 1920107300006690/SEFA/CEEAT IPVA-ITCD

Motivo: Conceder a isenção do IPVA ao veículo para o ano de 2010

Base Legal: art.3º inc. VIII da Lei 6.017/96, alterada pela Lei 6427/01

Interessado: Manoel Gomes dos Santos

Marca Tipo Chassi
VW/GOL 1.0 Pas/Automovel 9BWCA05W28P108507

PORTARIA N.º155-CEEAT/IPVA/ITCD, DE 05/03/2010 - PROC N.º 1920107300003097/SEFA/CEEAT IPVA-ITCD

Motivo: Conceder a isenção do IPVA ao veículo para o ano de 2010

Base Legal: art.3º, XII da Lei 6017/96, incluído pela Lei 6706/04

Interessado: Maria Regina Brito Maues

Marca Tipo Chassi
HONDA/CIVIC LXS FLEX Pas/Automovel 93HFA66408Z106123

PORTARIA N.º156-CEEAT/IPVA/ITCD, DE 05/03/2010 - PROC N.º 1920107300002937/SEFA/CEEAT IPVA-ITCD

Motivo: Conceder a isenção do IPVA ao veículo para o ano de 2010

Base Legal: art.3º inc XI da Lei 6017/96, alterada pela Lei nº 6.278/99

Interessado: Fundação Nazare da Comunicação

Marca Tipo Chassi
I/M.BENZ 312D SPRINTER F Car/Caminhao

8AC6903311A545620

VW/GOL 1.0 GIV Pas/Automovel 9BWAA05W59P031544

VW/GOL 1.0 Pas/Automovel 9BWCA05W88P106423

VW/SAVEIRO 1.6 Car/Camionete 9BWEB05W06P044504

PORTARIA N.º157-CEEAT/IPVA/ITCD, DE 05/03/2010 - PROC N.º 1920107300002813/SEFA/CEEAT IPVA-ITCD

Motivo: Conceder a imunidade do IPVA ao veículo para o ano de 2010

Base Legal: art 150 inc vi,"c"da cf/88 c/c art.14 ctn

Interessado: Fundação de Amparo e Desenvolvimento da Pesquisa - Fadesp

Marca Tipo Chassi
I/FORD RANGER LTD 13P Esp/Camionete 8AFER13P98J195539

I/CITROEN BERLINGO 16 MP Pas/Automovel

8BCMFN6AK5G509461

MMC/L200 4X4 GL Car/Camionete 93XGNK7408C736170

MMC/L200 4X4 GL Esp/Camionete 93XJNK3401CY08352

MMC/L200 4X4 GL Car/Camionete 93XJNK3402C219729

MMC/L200 4X4 GL Car/Camionete 93XJNK3402C219741

MMC/L200 4X4 GL Car/Camionete 93XJNK3405C540293

MMC/L200 4X4 GL Car/Camionete 93XJNK3406C645534

MMC/L200 OUTDOOR Esp/Camionete 93XPNK7409C954584

MMC/L200 OUTDOOR Esp/Camionete 93XPNK7409C956135

MMC/L200 OUTDOOR Esp/Camionete 93XVVK7409C956758

FIAT/PALIO FIRE FLEX Pas/Automovel 9BD17164G72889189

FIAT/STRADA FIRE CE FLEX Car/Camionete

9BD27833A72545493

VW/15190EOD UNISAUDE ATH Pas/Onibus

9BWRL82W79R914436

VW/KOMBI Mis/Camioneta 9BWZZZ237VP045564

VW/KOMBI Mis/Camioneta 9BWZZZ237XP002967

VW/GOL CLI Mis/Automovel 9BWZZZ377ST122197

HONDA/CG 125 FAN Pas/Motociclo 9C2JC30708R551212

IMP/HP GALLOPER T.CXLLWB Pas/Microonib

KMYKR17BPWU273022

EDITAL DE NOTIFICAÇÃO - CERAT BELÉM

NÚMERO DE PUBLICAÇÃO: 76922

A Ilma. Sra. KÁTIA CRISTINA DA SILVA NEVES Coordenadora Executiva Regional de Administração Tributária e Não Tributária de Belém, desta Secretaria de Estado da Fazenda.

FAZ SABER a todos quanto o presente Edital lerem ou dele por qualquer outro meio tomarem conhecimento, que foram lavrados Autos de Infração e Notificação Fiscal de Trânsito decorrentes de Termos de Apreensão e Depósito, contra as empresas abaixo relacionadas.

AINF	RAZÃO SOCIAL	I.E/CNPJ/CPF
352009510005922-0	J M dos Santos e Filhos Ltda	15.000.829-5
352009510005927-0	Tatavic Com.e Representações Ltda	15.218.641-7

O prazo para efetuar o recolhimento do crédito tributário ou apresentar impugnação é de 30 (trinta) dias, contados a partir do 15º dia da publicação desta Notificação, de acordo com o que estabelece a Lei n.º 6.182, de 30 de dezembro de 1998, alterada pela Lei nº 7.078, de 28 de dezembro de 2007, o que poderá ser feito diretamente junto a esta Coordenação, localizada na Av. Gentil Bittencourt nº 2566, entre Av. José Bonifácio e Trav. Castelo Branco - São Braz, findo o qual sujeitar-se-á à cobrança executiva do crédito tributário.

KÁTIA CRISTINA DA SILVA NEVES

Coordenadora Fazendária - Cerat Belém

ATA DE REGISTRO DE PREÇOS Nº 001/2010-PREGÃO

ELETRÔNICO 22/2009

NÚMERO DE PUBLICAÇÃO: 76796

ATA DE REGISTRO DE PREÇOS Nº 001/2010: Pregão Eletrônico N.º 022/2009/SEFA/CGLC/SRP (Proc. Adm. n.º 002009730011092-0/SIAT-SEFA)

Data de homologação: 25/02/2010 pub. DOE nº 31.614 de 01/03/2010.

Objeto: Contratação de emp. para **FORNECIMENTO DE EQUIPAMENTOS DE INFORMÁTICA.**

Vigência: 25/02/2010 à 24/02/2011.

Empresas :

UNIÃO DIGITAL INFORMÁTICA LTDA.

CNPJ: 00113691/0001-30, estabelecida na Rua Amélio, n.º 224, QD 04, LT C02, Bairro Jardim Planalto.Goiânia – GO.CEP n.º 74.333-150, telefone (62) 3091-5247.Representada pelo Sr.

Egualdo Dias Carvalho.

Item/Grupo	Especificações do Itens	Valor Unit. R\$	Valor Total Global R\$
Grupo 3	Leitores óticos (200 und.), rádios de comunicação (25), case com HD Sata (50), Kits de ferramentas c/ 40 e 20 peças, Test Cable (30), Alicata de crimpar (30), Chave Multi Teste (30) e Carregador veicular p/ notebook (50).	74.373,20	69.232,00
Item 2	Impressora Matricial – EPSON – Quantidade: 200 und. – Valor Estimado: R\$2.528,00.	1.784,80	356.960,00
Item 4	Impressora Jato de Tinta – HP – Quantidade: 50 und. – Valor Estimado: R\$548,00.	425,00	21.250,00
Item 25	Microcomputador – Netbook – Acer – Quantidade: 20 und. – Valor Estimado: R\$1.799,00.	1.455,00	29.100,00
Total do Fornecedor – R\$			476.542,00

SYMA COMPUTADORES LTDA.

CNPJ: 04.912.543/0001-36, estabelecida na Av. João Paulino, n.º 672.Maringá-Paraná.CEP n.º 87.020-030, Tel : (44)3025-9090/ Fax : (44) 4009-9101.Representada pelo Sr. **Airton Orlandini.**

Item	Especificação do Item	Valor Unit. R\$	Valor Total Global R\$
Item 3	Impressora Térmica Portátil – EPSON – Quantidade: 50 und. – Valor Estimado: R\$3.888,50	3.880,00	194.000,00
Total do Fornecedor – R\$			194.000,00

TRADE WAY BRASIL LTDA.

CNPJ: 10.256.256/0001-18(I.E. n.º 001084291.00-34), estabelecida na Praça Dr. Lund, n.º 56, Loja 210,Bairro Centro. Lagoa Santa-Minas Gerais.CEP n.º 33.400-000.telefone (31)3681-3499.Representada pelo Sr. **Érico José Leal.**

Item	Especificação do Item	Valor Unit. R\$	Valor Total Global R\$
Item 1	Impressora Autenticadora – Elgin Xprint – Quantidade: 200 und. – Valor Estimado: R\$1.048,30.	891,00	178.200,00
Total do Fornecedor – R\$			178.200,00

KVA SISTEMAS DE ENERGIA LTDA.

CNPJ: 08.294.814/0001-98, estabelecida na Rua Pinheiro Machado, n.º 3271, Sala 01, Bairro São Pelegrino.Caxias do Sul-RS.CEP n.º 74.333-150. Tel/fax: (54)3211-5850; 3021-0898. Representada pelo Sr. **Lori Luiz Furlan**

Item	Especificações do Itens	Valor Unit. R\$	Valor Total Global R\$
Grupo 4 – item 1	Nobreak 2.2 Kva – KVA – Quantidade: 200 und. – Valor Estimado: R\$2.090,00.	1.389,00	277.800,00

Grupo 4 - Item 2	Nobreak 1.4 Kva - KVA - Quantidade: 500 und. - Valor Estimado: R\$610,00.	440,00	220.000,00
Total do Fornecedor - R\$			497.800,00

R. B. M. INFORMÁTICA LTDA.

CNPJ: 06.253.501/0001-66, estabelecida na Rua D. Pedro II, 275, Salas 2 a 4, Bairro Centro. Americanas - SP. CEP n.º 13.465-040. Tel/fax: (19)3405-4448. Representada pelo Sr. **Ricardo Barbosa de Matos**.

Item	Especificações dos Itens	Valor Unit. R\$	Valor Total Global R\$
Item 12	Microcomputador Pessoal (NOTEBOOK - Tipo 2) - HP - Quantidade: 30 und. - Valor Estimado: R\$5.498,90.	2.965,00	88.950,00
Total do Fornecedor - R\$			88.950,00

E. R. SOLUÇÕES INFORMÁTICA LTDA.

CNPJ: 05.778.325/0001-13, estabelecida na Rua Rua Paschoal Bardaro, n.º 355. Bairro Jardim Irajá. Ribeirão Preto (SP). CEP n.º 14.020-340. Tel/fax: (16)3234-4433. Representada pelo Sr. **André Luis Machado Pelicioni**.

Item	Especificação do Item	Valor Unit. R\$	Valor Total Global R\$
Item 10	Microcomputador - Lenovo - Quantidade: 150 und. - Valor Estimado: R\$4.216,30.	2.990,00	448.500,00
Total do Fornecedor - R\$			448.500,00

DARUMA TELECOMUNICAÇÕES E INFORMÁTICA S/A.

CNPJ: 45.170.289/0001-25, estabelecida na Rua Domingos Vieira, n.º 273 - CJ. 305. Bairro Santa Ifigênia. Belo Horizonte/ Minas Gerais. CEP n.º 30.150-240. Tel : (31) 3214-0526. Representada pelos Sr(s). **Mario Luiz Campo Grande de Jesus Mendes; Gerson Gavazzi e Ronnie Michael Helfstein**.

Item	Especificação do Item	Valor Unit. R\$	Valor Total Global R\$
Item 22	Microcomputador - Daruma - Quantidade: 400 und. - Valor Estimado: R\$2.242,90.	2.212,00	884.800,00
Total do Fornecedor - R\$			884.800,00

CRISTINA QUIRINO (COSTA TECN. E INFORM. LTDA).

CNPJ: 09.541.738/0001-30, estabelecida na Av. Nossa Senhora de Copacabana, n.º 435 - Sala 304. Rio de Janeiro/RJ. CEP n.º 22.020-002. Tel : Tel : (21) 3209-1472 / 9117-8472. Representada pelos Sr(s). **Cristina Quirino**.

Item	Especificação do Item	Valor Unit. R\$	Valor Total Global R\$
Item 24	Projeto de Imagem - Epson - Quantidade: 10 und. - Valor Estimado: R\$4.400,00.	2.497,00	24.970,00
Total do Fornecedor - R\$			24.970,00

Belém, 25 de fevereiro de 2010.

Vando Vidal de Oliveira Rêgo

Secretário de Estado da Fazenda

repassa da quota parte municipal do IPI exportação - período: 2ª parcela de fevereiro de 2010

NÚMERO DE PUBLICAÇÃO: 76915**PORTARIA Nº 0029, DE 02 DE MARÇO DE 2010.**

O Secretário de Estado da Fazenda, no uso da competência que lhe é conferida por lei e ainda considerando o disposto no artigo 162 da Constituição Federal, artigo 1º e 3º da Lei Complementar n.º 63, de 11/01/90, e artigo 225 da Constituição Estadual, RESOLVE:

Informar o valor do repasse da Quota Parte Municipal do IPI Exportação, em anexo, conforme discriminação abaixo:

IPI EXPORTAÇÃO - período: 2ª parcela de fevereiro de 2010

Registre-se, publique-se e cumpra-se.

Vando Vidal de Oliveira Rêgo

Secretário de Estado da Fazenda

SECRETARIA DE ESTADO DA FAZENDA		
QUOTA PARTE DO IPI		
PERÍODO: 2ª PARCELA DE FEVEREIRO DE 2010		
MUNICÍPIO	CONTA	VALOR
ABAETETUBA	170.050-2	3.295,67
ABEL FIGUEIREDO	170.281-5	981,69
ACARÁ	170.098-7	1.472,53
AFUÁ	170.039-1	1.192,05
AGUA AZUL DO NORTE	170.282-3	2.594,46
ALENQUER	170.027-8	2.033,50
ALMERIM	170.028-6	8.694,96
ALTAMIRA	170.076-6	9.887,01
ANAJÁS	170.040-5	1.192,05

ANANINDEUA	170.074-0	32.185,37
ANAPU	170.659-4	1.612,77
AUGUSTO CORRÊA	170.085-5	981,69
AURORA DO PARÁ	170.271-8	1.121,93
AVEIRO	170.029-4	1.402,41
BAGRE	170.041-3	981,69
BAIÃO	170.051-0	1.262,17
BANNACH	170.664-0	1.051,81
BARCARENA	170.052-9	38.776,71
BELÉM	170.001-4	143.887,54
BELTERRA	170.660-8	1.192,05
BENEVIDES	170.075-8	5.539,53
BOM JESUS TOCANTINS	170.025-1	1.121,93
BONITO	170.094-4	841,45
BRAGANCA	170.086-3	2.454,22
BRASIL NOVO	170.283-1	1.262,17
BREJO GRAN. ARAGUAIA	170.024-3	911,57
BREU BRANCO	170.284-0	4.627,96
BREVES	170.042-1	3.225,55
BUJARU	170.096-0	981,69
CACHOEIRA DO ARARI	170.103-7	981,69
CACHOEIRA DO PIRIÁ	170.681-0	1.121,93
CAMETÁ	170.053-7	1.753,02
CANAÃ DOS CARAJÁS	170.671-3	13.393,04
CAPANEMA	170.084-7	4.207,24
CAPITÃO POÇO	170.069-3	1.472,53
CASTANHAL	170.003-0	11.499,78
CHAVES	170.043-0	1.402,41
COLARES	170.004-9	841,45
CONC. ARAGUAIA	170.058-8	2.664,58
CONCORDIA DO PARÁ	170.097-9	1.051,81
CUMARU DO NORTE	170.285-8	2.454,22
CURIONÓPOLIS	170.017-0	1.402,41
CURRALINHO	170.044-8	981,69
CURUÁ	170.678-0	841,45
CURUÇÁ	170.005-7	1.051,81
DOM ELIZEU	170.083-9	2.945,07
ELDORADO DO CARAJÁS	170.286-6	1.893,26
FARO	170.031-6	1.192,05
FLORESTA DO ARAGUAIA	170.677-2	1.823,14
GARRAÇÃO DO NORTE	170.072-3	981,69
GOIANÉSIA DO PARÁ	170.287-4	1.893,26
GURUPÁ	170.045-6	1.192,05
IGARAPÉ-AÇU	170.006-5	1.262,17
IGARAPÉ-MIRI	170.054-5	1.542,65
INHANGAPI	170.007-3	911,57
IPIXUNA DO PARÁ	170.276-9	2.313,98
IRITUIA	170.070-7	1.051,81
ITAITUBA	170.032-4	7.573,03
ITUPIRANGA	170.020-0	1.823,14
JACAREACANGA	170.288-2	2.524,34
JACUNDÁ	170.021-9	2.243,86
JURUTI	170.033-2	1.402,41
LIMOEIRO AJURU	170.055-3	911,57
MÃE DO RIO	170.071-5	1.402,41
MAGALHÃES BARATA	170.008-1	771,33
MARABÁ	170.022-7	49.645,41
MARACANÃ	170.009-0	981,69
MARAPANIM	170.010-3	981,69

MARITUBA	170.675-6	6.170,62
MEDICILÂNDIA	170.077-4	1.542,65
MELGAÇO	170.046-4	1.051,81
MOCAJUBA	170.056-1	981,69
MOJU	170.057-0	2.524,34
MONTE ALEGRE	170.034-0	2.945,07
MUANÁ	170.105-3	1.121,93
NOVA ESPERANÇA PIRIÁ	170.279-3	1.051,81
NOVA IPIXUNA	170.666-7	981,69
NOVA TIMBOTEUA	170.087-1	841,45
NOVO PROGRESSO	170.289-0	3.435,91
NOVO REPARTIMENTO	170.290-4	2.384,10
ÓBIDOS	170.035-9	2.243,86
OEIRAS DO PARÁ	170.047-2	1.051,81
ORIXIMINÁ	170.036-7	18.581,97
OUREM	170.093-6	911,57
OURILÂNDIA NORTE	170.065-0	1.823,14
PACAJÁS	170.018-9	1.963,38
PALESTINA DO PARÁ	170.291-2	981,69
PARAGOMINAS	170.068-5	10.167,49
PARAUPEBAS	170.019-7	81.339,93
PAU D'ARCO	170.296-3	981,69
PEIXE-BOI	170.088-0	841,45
PIÇARRA	170.670-5	1.332,29
PLACAS	170.661-6	1.192,05
PONTA DE PEDRAS	170.104-5	1.051,81
PORTEL	170.048-0	3.225,55
PORTO DE MOZ	170.079-0	1.612,77
PRAINHA	170.037-5	1.542,65
PRIMAVERA	170.089-8	841,45
QUATIPURU	170.680-2	841,45
REDENÇÃO	170.059-6	5.539,53
RIO MARIA	170.060-0	2.033,50
RONDON PARÁ	170.081-2	2.454,22
RURÓPOLIS	170.030-8	1.472,53
SALINÓPOLIS	170.091-0	1.332,29
SALVATERRA	170.102-9	981,69
SANTA BARBARA DO PARÁ	170.278-5	1.332,29
SANTA CRUZ ARARI	170.100-2	841,45
SANTA IZABEL PARÁ	170.011-1	2.103,62
SANTA LUZIA DO PARÁ	170.292-0	981,69
SANTA MARIA BARREIRAS	170.062-6	2.173,74
SANTA MARIA PARÁ	170.012-0	1.051,81
SANTANA ARAGUAIA	170.061-8	3.506,03
SANTARÉM	170.038-3	14.795,45
SANTARÉM NOVO	170.092-8	771,33
SANTO ANTÔNIO TAUÁ	170.013-8	1.192,05
SÃO CAETANO ODIVELAS	170.014-6	841,45
SÃO DOMINGOS ARAGUAIA	170.297-1	1.121,93
SÃO DOMINGOS CAPIM	170.073-1	981,69
SÃO FÉLIX XINGU	170.063-4	5.469,41
SÃO FRANCISCO PARÁ	170.015-4	911,57
SÃO GERALDO ARAGUAIA	170.067-7	1.612,77
SÃO JOÃO DA PONTA	170.679-9	771,33
SAO JOAO PIRABAS	170.090-1	981,69
SÃO JOÃO ARAGUAIA	170.023-5	1.051,81
SÃO MIGUEL GUAMÁ	170.002-2	1.542,65
SÃO SEBASTIÃO B VISTA	170.049-9	911,57
SAPUCAIA	170.672-1	1.192,05

SENADOR JOSÉ PORFÍRIO	170.080-4	1.332,29
SOURE	170.600-4	1.121,93
TAILÂNDIA	170.099-5	4.347,48
TERRA ALTA	170.277-7	841,45
TERRA SANTA	170.293-9	911,57
TOME-AÇU	170.095-2	2.664,58
TRACUATEUA	170.685-3	981,69
TRAIRÃO	170.294-7	1.402,41
TUCUMÃ	170.064-2	2.804,83
TUCURUÍ	170.026-0	39.618,16
ULIANÓPOLIS	170.280-7	2.804,83
URUARÁ	170.078-2	2.734,70
VIGIA	170.016-2	1.402,41
WISEU	170.082-0	1.262,17
VITÓRIA DO XINGU	170.295-5	1.472,53
XINGUARA	170.066-9	4.838,32
TOTAL		701.206,32

repasso da quota parte do ipva - período: 01 à 31/01/2010

NÚMERO DE PUBLICAÇÃO: 76924

PORTARIA Nº 0030, DE 02 DE MARÇO DE 2010.

O Secretário de Estado da Fazenda, no uso da competência que lhe é conferida por lei e ainda considerando o disposto no artigo 162 da Constituição Federal, artigo 1º e 2º da Lei Complementar n.º 63, de 11/01/90, e artigo 225 da Constituição Estadual, RESOLVE:

Informar o valor do repasse da Quota Parte do IPVA, em anexo, conforme discriminação abaixo:

IPVA - período: 01 a 31/01/2010

Registre-se, publique-se e cumpra-se.

Vando Vidal de Oliveira Rego

Secretário de Estado da Fazenda

SECRETARIA DE ESTADO DA FAZENDA		
QUOTA PARTE DO IPVA		
PERÍODO: 01 A 31/01/2010		
MUNICÍPIOS	CONTA	VALOR
ABAETETUBA	170.180-0	51.350,09
ABEL FIGUEIREDO	170.281-5	9.593,33
ACARÁ	170.098-7	3.419,63
AFUÁ	170.039-1	0,00
ÁGUA AZUL DO NORTE	170.282-3	7.892,42
ALENQUER	170.027-8	10.734,34
ALMEIRIM	170.028-6	37.020,45
ALTAMIRA	170.001-4	172.630,33
ANAJAS	170.040-5	0,00
ANANINDEUA	170.074-0	859.570,23
ANAPÚ	170.696-9	4.565,32
AUGUSTO CORRÊA	170.085-5	3.607,22
AURORA DO PARÁ	170.271-8	1.277,46
AVEIRO	170.029-4	1.714,45
BAGRE	170.041-3	0,00
BAIÃO	170.051-0	4.178,83
BANNACH	170.688-8	2.736,49
BARCARENA	170.052-9	154.516,98
BELÉM	170.001-4	4.469.656,33
BELTERRA	170.660-8	5.326,44
BENEVIDES	170.075-8	42.108,59
BOM JESUS DO TOCANTINS	170.025-1	5.647,48
BONITO	170.094-4	4.798,02
BRAGANÇA	170.086-3	82.602,50
BRASIL NOVO	170.283-1	8.820,66
BREJO GRANDE DO ARAGUAIA	170.024-3	3.009,83
BREU BRANCO	170.284-0	26.154,08

BREVES	170.042-1	14.097,48
BUJARU	170.096-0	4.431,51
CACHOEIRA DO ARARI	170.103-7	872,39
CACHOEIRA DO PIRIA	170.681-0	5.220,30
CAMETA	170.053-7	13.935,98
CANAÃ DOS CARAJÁS	170.671-3	126.153,63
CAPANEMA	170.084-7	86.005,57
CAPITÃO POÇO	170.069-3	24.820,66
CASTANHAL	170.003-0	295.654,11
CHAVES	170.043-0	0,00
COLARES	170.004-9	2.916,50
CONCEIÇÃO DO ARAGUAIA	170.058-8	49.322,00
CONCÓRDIA DO PARÁ	170.097-9	9.156,40
CUMARU DO NORTE	170.285-8	516,93
CURIONOPOLIS	170.017-0	14.627,63
CURRALINHO	170.044-8	0,00
CURUA	170.678-0	49,00
CURUÇA	170.005-7	11.142,71
DOM ELIZEU	170.083-9	39.302,79
ELDORADO DO CARAJÁS	170.286-6	6.784,75
FARO	170.031-6	0,00
FLORESTA DO ARAGUAIA	170.677-2	24.949,72
GARRAFO DO NORTE	170.072-3	2.996,66
GOIANÉSIA DO PARÁ	170.287-4	24.513,13
GURUPA	170.045-6	808,12
IGARAPÉ-AÇU	170.006-5	15.591,31
IGARAPÉ-MIRI	170.054-5	7.877,78
INHANGAPI	170.007-3	5.623,41
IPIXUNA DO PARÁ	170.276-9	13.587,45
IRITUIA	170.070-7	5.641,49
ITAITUBA	170.032-4	103.297,87
ITUPIRANGA	170.020-0	10.579,62
JACAREACANGA	170.288-2	1.300,19
JACUNDA	170.021-9	68.273,81
JURUTI	170.033-2	14.193,65
LIMOEIRO DO AJURU	170.055-3	141,02
MÃE DO RIO	170.071-5	21.084,67
MAGALHAES BARATA	170.008-1	572,64
MARABA	170.022-7	730.289,55
MARACANÃ	170.009-0	6.643,67
MARAPANIM	170.010-3	2.889,54
MARITUBA	170.675-6	99.725,60
MEDICILÂNDIA	170.077-4	6.935,60
MELGAÇO	170.046-4	0,00
MOCAJUBA	170.056-1	1.167,38
MOJU	170.057-0	15.306,41
MONTE ALEGRE	170.034-0	35.598,72
MUANA	170.105-3	79,86
NOVA ESPERANÇA DO PIRIA	170.279-3	4.024,10
NOVA IPIXUNA	170.666-7	13.371,23
NOVA TIMBOTEUA	170.087-1	5.039,62
NOVO PROGRESSO	170.289-0	14.609,27
NOVO REPARTIMENTO	170.290-4	35.551,17
ÖBIDOS	170.035-9	20.374,81
OEIRAS DO PARÁ	170.047-2	222,76
ORIXIMINA	170.036-7	63.279,93
OUREM	170.093-6	6.871,66

OURILÂNDIA DO NORTE	170.065-0	17.896,02
PACAJAS	170.018-9	26.447,74
PALESTINA DO PARÁ	170.291-2	3.473,38
PARAGOMINAS	170.068-5	151.369,98
PARAUAPEBAS	170.019-7	349.744,64
PAU DARCO	170.296-3	1.813,58
PEIXE-BOI	170.088-0	953,69
PIÇARRA	170.670-5	389,01
PLACAS	170.661-6	6.132,06
PONTA DE PEDRAS	170.104-5	3.005,10
PORTEL	170.048-0	5.742,25
PORTO DE MOZ	170.079-0	311,69
PRAINHA	170.037-5	10.492,97
PRIMAVERA	170.089-8	1.719,63
QUATIPURU	170.680-2	2.114,48
REDENÇÃO	170.059-6	236.540,56
RIO MARIA	170.060-0	26.276,55
RONDON DO PARÁ	170.081-2	86.826,81
RUOPOLIS	170.030-8	13.515,29
SALINOPOLIS	170.091-0	17.693,48
SALVATERRA	170.102-9	6.901,00
SANTA IZABEL DO PARÁ	170.011-1	179.126,77
SANTA CRUZ DO ARARI	170.100-2	0,00
SANTA BARBARA DO PARA	170.278-5	9.531,85
SANTA LUZIA DO PARÁ	170.292-0	7.372,79
SANTA MARIA DAS BARREIRAS	170.062-6	7.497,34
SANTA MARIA DO PARÁ	170.012-0	13.772,89
SANTANA DO ARAGUAIA	170.061-8	31.119,58
SANTARÉM	170.035-9	488.325,83
SANTARÉM NOVO	170.092-8	1.682,08
SANJO ANTONIO DO TAUÁ	170.013-8	12.556,61
SÃO CAETANO DE ODIVELAS	170.014-6	4.194,64
SÃO DOMINGOS DO ARAGUAIA	170.297-1	13.892,27
SÃO DOMINGOS DO CAPIM	170.073-1	4.128,34
SÃO FELIX DO XINGU	170.063-4	30.265,17
SÃO FRANCISCO DO PARÁ	170.015-4	4.813,14
SÃO GERALDO DO ARAGUAIA	170.067-7	8.114,33
SÃO JOÃO DA PONTA	170.679-9	377,66
SÃO JOÃO DE PIRABAS	170.090-1	2.866,09
SÃO JOÃO DO ARAGUAIA	170.023-5	4.724,55
SÃO MIGUEL DO GUAMÁ	170.002-2	21.262,76
SÃO SEBASTIÃO DA BOA VISTA	170.049-9	67,15
SAPUCAIA	170.879-1	3.589,24
SENADOR JOSÉ PORFÍRIO	170.080-4	4.008,76
SOURE	170.600-4	5.258,85
TAILÂNDIA	170.099-5	43.970,54
TERRA ALTA	170.277-7	4.145,95
TERRA SANTA	170.293-9	277,22
TOME-AÇU	170.095-2	32.042,08
TRACUATEUA	170.685-3	7.249,42
TRAIRÃO	170.294-7	12.113,38
TUCUMA	170.064-2	67.986,06
TUCURUI	170.026-0	145.671,01

ULIANOPOLIS	170.280-7	18.426,04
URUARA	170.078-2	29.952,65
VIGIA	170.016-2	23.725,51
VITÓRIA DO XINGU	170.082-0	5.648,88
WISEU	170.295-5	5.016,05
XINGUARA	170.066-9	82.125,07
TOTAL		10.367.213,72
OBS: VALOR DE 100% NÃO DEDUZIDO O VALOR DE 13,33% DO FUNDEB		

repasso da quota parte municipal do icms - período: 06 à 17/02/2010

**NÚMERO DE PUBLICAÇÃO: 76895
PORTARIA Nº 0027, DE 02 DE MARÇO DE 2010**

O Secretário de Estado da Fazenda, no uso da competência que lhe conferida por lei e ainda considerando o disposto no artigo 162 da Constituição Federal, artigo 1º e 3º da Lei Complementar n.º 63, de 11/01/90, e artigo 225 da Constituição Estadual, RESOLVE:

Informar o valor do repasse da Quota Parte Municipal do ICMS, em anexo, conforme discriminação abaixo:

ICMS - período: 06 a 17/02/2010

Registre-se, publique-se e cumpra-se.

Vando Vidal de Oliveira Rego

Secretário de Estado da Fazenda

DIRETORIA DO TESOUREO ESTADUAL		
QUOTA PARTE DO ICMS		
PERÍODO: 06 A 17/02/2010		
EM R\$		
MUNICÍPIO	CONTA	VALOR
ABAETETUBA	170.050-2	272.124,53
ABEL FIGUEIREDO	170.281-5	81.058,37
ACARÁ	170.098-7	121.587,56
AFUÁ	170.039-1	98.428,02
AGUA AZUL DO NORTE	170.282-3	214.225,70
ALENQUER	170.027-8	167.906,63
ALMERIM	170.028-6	717.945,58
ALTAMIRA	170.076-6	816.373,60
ANAJÁS	170.040-5	98.428,02
ANANINDEUA	170.074-0	2.657.556,62
ANAPU	170.659-4	133.167,33
AUGUSTO CORRÊA	170.085-5	81.058,37
AURORA DO PARÁ	170.271-8	92.638,14
AVEIRO	170.029-4	115.797,67
BAGRE	170.041-3	81.058,37
BAIÃO	170.051-0	104.217,91
BANNACH	170.664-0	86.848,26
BARCARENA	170.052-9	3.201.805,69
BELÉM	170.001-4	11.880.841,38
BELTERRA	170.660-8	98.428,02
BENEVIDES	170.075-8	457.400,81
BOM JESUS TOCANTINS	170.025-1	92.638,14
BONITO	170.094-4	69.478,60
BRAGANCA	170.086-3	202.645,93
BRASIL NOVO	170.283-1	104.217,91
BREJO GRAN.ARAGUAIA	170.024-3	75.268,49
BREU BRANCO	170.284-0	382.132,32
BREVES	170.042-1	266.334,65
BUJARU	170.096-0	81.058,37
CACHOEIRA DO ARARI	170.103-7	81.058,37
CACHOEIRA DO PIRIÁ	170.681-0	92.638,14
CAMETÁ	170.053-7	144.747,09
CANAÃ DOS CARAJÁS	170.671-3	1.105.867,79
CAPANEMA	170.084-7	347.393,02

CAPITÃO POÇO	170.069-3	121.587,56
CASTANHAL	170.003-0	949.540,93
CHAVES	170.043-0	115.797,67
COLARES	170.004-9	69.478,60
CONC. ARAGUAIA	170.058-8	220.015,58
CONCORDIA DO PARÁ	170.097-9	86.848,26
CUMARU DO NORTE	170.285-8	202.645,93
CURIONÓPOLIS	170.017-0	115.797,67
CURRALINHO	170.044-8	81.058,37
CURUÁ	170.678-0	69.478,60
CURUÇÁ	170.005-7	86.848,26
DOM ELIZEU	170.083-9	243.175,12
ELDORADO DO CARAJÁS	170.286-6	156.326,86
FARO	170.031-6	98.428,02
FLORESTA DO ARAGUAIA	170.677-2	150.536,98
GARRAÇÃO DO NORTE	170.072-3	81.058,37
GOIANÉSIA DO PARÁ	170.287-4	156.326,86
GURUPÁ	170.045-6	98.428,02
IGARAPÉ-AÇU	170.006-5	104.217,91
IGARAPÉ-MIRI	170.054-5	127.377,44
INHANGAPI	170.007-3	75.268,49
IPIXUNA DO PARÁ	170.276-9	191.066,16
IRITUIA	170.070-7	86.848,26
ITAITUBA	170.032-4	625.307,44
ITUPIRANGA	170.020-0	150.536,98
JACAREACANGA	170.288-2	208.435,81
JACUNDÁ	170.021-9	185.276,28
JURUTI	170.033-2	115.797,67
LIMOEIRO AJURU	170.055-3	75.268,49
MÃE DO RIO	170.071-5	115.797,67
MAGALHÃES BARATA	170.008-1	63.688,72
MARABÁ	170.022-7	4.099.237,67
MARACANÃ	170.009-0	81.058,37
MARAPANIM	170.010-3	81.058,37
MARITUBA	170.675-6	509.509,77
MEDICILÂNDIA	170.077-4	127.377,44
MELGAÇO	170.046-4	86.848,26
MOCAJUBA	170.056-1	81.058,37
MOJU	170.057-0	208.435,81
MONTE ALEGRE	170.034-0	243.175,12
MUANÁ	170.105-3	92.638,14
NOVA ESPERANÇA PIRIÁ	170.279-3	86.848,26
NOVA IPIXUNA	170.666-7	81.058,37
NOVA TIMBOTEUA	170.087-1	69.478,60
NOVO PROGRESSO	170.289-0	283.704,30
NOVO REPARTIMENTO	170.290-4	196.856,05
ÓBIDOS	170.035-9	185.276,28
OEIRAS DO PARÁ	170.047-2	86.848,26
ORIXIMINÁ	170.036-7	1.534.319,18
OUREM	170.093-6	75.268,49
OURILÂNDIA NORTE	170.065-0	150.536,98
PACAJÁS	170.018-9	162.116,74
PALESTINA DO PARÁ	170.291-2	81.058,37
PARAGOMINAS	170.068-5	839.533,14
PARAUPEBAS	170.019-7	6.716.265,11
PAU D'ARCO	170.296-3	81.058,37
PEIXE-BOI	170.088-0	69.478,60
PIÇARRA	170.670-5	110.007,79

PLACAS	170.661-6	98.428,02
PONTA DE PEDRAS	170.104-5	86.848,26
PORTEL	170.048-0	266.334,65
PORTO DE MOZ	170.079-0	133.167,33
PRAINHA	170.037-5	127.377,44
PRIMAVERA	170.089-8	69.478,60
QUATIPURU	170.680-2	69.478,60
REDEÇÃO	170.059-6	457.400,81
RIO MARIA	170.060-0	167.906,63
RONDON PARÁ	170.081-2	202.645,93
RURÓPOLIS	170.030-8	121.587,56
SALINÓPOLIS	170.091-0	110.007,79
SALVATERRA	170.102-9	81.058,37
SANTA BARBARA DO PARÁ	170.278-5	110.007,79
SANTA CRUZ ARARI	170.100-2	69.478,60
SANTA IZABEL PARÁ	170.011-1	173.696,51
SANTA LUZIA DO PARÁ	170.292-0	81.058,37
SANTA MARIA BARREIRAS	170.062-6	179.486,40
SANTA MARIA PARÁ	170.012-0	86.848,26
SANTANA ARAGUAIA	170.061-8	289.494,19
SANTARÉM	170.038-3	1.221.665,46
SANTARÉM NOVO	170.092-8	63.688,72
SANTO ANTÔNIO TAUÁ	170.013-8	98.428,02
SÃO CAETANO ODIVELAS	170.014-6	69.478,60
SÃO DOMINGOS ARAGUAIA	170.297-1	92.638,14
SÃO DOMINGOS CAPIM	170.073-1	81.058,37
SÃO FÉLIX XINGU	170.063-4	451.610,93
SÃO FRANCISCO PARÁ	170.015-4	75.268,49
SÃO GERALDO ARAGUAIA	170.067-7	133.167,33
SÃO JOÃO DA PONTA	170.679-9	63.688,72
SAO JOAO PIRABAS	170.090-1	81.058,37
SÃO JOÃO ARAGUAIA	170.023-5	86.848,26
SÃO MIGUEL GUAMÁ	170.002-2	127.377,44
SÃO SEBASTIÃO B VISTA	170.049-9	75.268,49
SAPUCAIA	170.672-1	98.428,02
SENADOR JOSÉ PORFÍRIO	170.080-4	110.007,79
SOURE	170.600-4	92.638,14
TAILÂNDIA	170.099-5	358.972,79
TERRA ALTA	170.277-7	69.478,60
TERRA SANTA	170.293-9	75.268,49
TOME-AÇU	170.095-2	220.015,58
TRACUATEUA	170.685-3	81.058,37
TRAIRÃO	170.294-7	115.797,67
TUCUMÃ	170.064-2	231.595,35
TUCURUÍ	170.026-0	3.271.284,30
ULIANÓPOLIS	170.280-7	231.595,35
URUARÁ	170.078-2	225.805,46
VIGIA	170.016-2	115.797,67
WISEU	170.082-0	104.217,91
VITÓRIA DO XINGU	170.295-5	121.587,56
XINGUARA	170.066-9	399.501,98
TOTAL		57.898.837,12

repasso da quota parte municipal do icms - período: 18 à 26/02/2010

Executivo 4

SEGUNDA-FEIRA, 08 DE MARÇO DE 2010

SECRETARIA DE ESTADO DA FAZENDA

NÚMERO DE PUBLICAÇÃO: 76911
PORTARIA Nº 0028, DE 02 DE MARÇO DE 2010

O Secretário de Estado da Fazenda, no uso da competência que lhe conferida por lei e ainda considerando o disposto no artigo 162 da Constituição Federal, artigo 1º e 3º da Lei Complementar n.º 63, de 11/01/90, e artigo 225 da Constituição Estadual,

R E S O L V E:
Informar o valor do repasse da Quota Parte Municipal do ICMS, em anexo, conforme discriminação abaixo:
ICMS – período: 18 a 26/02/2010
Registre-se, publique-se e cumpra-se.
Vando Vidal de Oliveira Rego
Secretário de Estado da Fazenda

DIRETORIA DO TESOUREO ESTADUAL		
QUOTA PARTE DO ICMS		
PERÍODO: 18 A 26/02/2010		
EM R\$		
MUNICÍPIO	CONTA	VALOR
ABAETETUBA	170.050-2	19.670,25
ABEL FIGUEIREDO	170.281-5	5.859,22
ACARÁ	170.098-7	8.788,83
AFUÁ	170.039-1	7.114,77
AGUA AZUL DO NORTE	170.282-3	15.485,09
ALENQUER	170.027-8	12.136,96
ALMERIM	170.028-6	51.895,98
ALTAMIRA	170.076-6	59.010,75
ANAJÁS	170.040-5	7.114,77
ANANINDEUA	170.074-0	192.098,81
ANAPU	170.659-4	9.625,87
AUGUSTO CORRÊA	170.085-5	5.859,22
AURORA DO PARÁ	170.271-8	6.696,25
AVEIRO	170.029-4	8.370,32
BAGRE	170.041-3	5.859,22
BAIÃO	170.051-0	7.533,29
BANNACH	170.664-0	6.277,74
BARCARENA	170.052-9	231.439,31
BELÉM	170.001-4	858.794,70
BELTERRA	170.660-8	7.114,77
BENEVIDES	170.075-8	33.062,76
BOM JESUS TOCANTINS	170.025-1	6.696,25
BONITO	170.094-4	5.022,19
BRAGANCA	170.086-3	14.648,06
BRASIL NOVO	170.283-1	7.533,29
BREJO GRAN.ARAGUAIA	170.024-3	5.440,71
BREU BRANCO	170.284-0	27.622,05
BREVES	170.042-1	19.251,73
BUJARU	170.096-0	5.859,22
CACHOEIRA DO ARARI	170.103-7	5.859,22
CACHOEIRA DO PIRIÁ	170.681-0	6.696,25
CAMETÁ	170.053-7	10.462,90
CANAÃ DOS CARAJÁS	170.671-3	79.936,54
CAPANEMA	170.084-7	25.110,96
CAPITÃO POÇO	170.069-3	8.788,83
CASTANHAL	170.003-0	68.636,61

CHAVES	170.043-0	8.370,32
COLARES	170.004-9	5.022,19
CONC. ARAGUAIA	170.058-8	15.903,61
CONCORDIA DO PARÁ	170.097-9	6.277,74
CUMARU DO NORTE	170.285-8	14.648,06
CURIONÓPOLIS	170.017-0	8.370,32
CURRALINHO	170.044-8	5.859,22
CURUÁ	170.678-0	5.022,19
CURUÇÁ	170.005-7	6.277,74
DOM ELIZEU	170.083-9	17.577,67
ELDORADO DO CARAJÁS	170.286-6	11.299,93
FARO	170.031-6	7.114,77
FLORESTA DO ARAGUAIA	170.677-2	10.881,41
GARRAFÃO DO NORTE	170.072-3	5.859,22
GOIANÉSIA DO PARÁ	170.287-4	11.299,93
GURUPÁ	170.045-6	7.114,77
IGARAPÉ-AÇU	170.006-5	7.533,29
IGARAPÉ-MIRI	170.054-5	9.207,35
INHANGAPI	170.007-3	5.440,71
IPIXUNA DO PARÁ	170.276-9	13.811,03
IRITUIA	170.070-7	6.277,74
ITAITUBA	170.032-4	45.199,72
ITUPIRANGA	170.020-0	10.881,41
JACAREACANGA	170.288-2	15.066,57
JACUNDÁ	170.021-9	13.392,51
JURUTI	170.033-2	8.370,32
LIMOEIRO AJURU	170.055-3	5.440,71
MÃE DO RIO	170.071-5	8.370,32
MAGALHÃES BARATA	170.008-1	4.603,68
MARABÁ	170.022-7	296.309,28
MARACANÃ	170.009-0	5.859,22
MARAPANIM	170.010-3	5.859,22
MARITUBA	170.675-6	36.829,40
MEDICILÂNDIA	170.077-4	9.207,35
MELGAÇO	170.046-4	6.277,74
MOCAJUBA	170.056-1	5.859,22
MOJU	170.057-0	15.066,57
MONTE ALEGRE	170.034-0	17.577,67
MUANÁ	170.105-3	6.696,25
NOVA ESPERANÇA PIRIÁ	170.279-3	6.277,74
NOVA IPIXUNA	170.666-7	5.859,22
NOVA TIMBOTEUA	170.087-1	5.022,19
NOVO PROGRESSO	170.289-0	20.507,28
NOVO REPARTIMENTO	170.290-4	14.229,54
ÓBIDOS	170.035-9	13.392,51
OEIRAS DO PARÁ	170.047-2	6.277,74
ORIXIMINÁ	170.036-7	110.906,72
OUREM	170.093-6	5.440,71
OURILÂNDIA NORTE	170.065-0	10.881,41
PACAJÁS	170.018-9	11.718,45
PALESTINA DO PARÁ	170.291-2	5.859,22
PARAGOMINAS	170.068-5	60.684,81
PARAUPEBAS	170.019-7	485.478,48
PAU D'ARCO	170.296-3	5.859,22

PEIXE-BOI	170.088-0	5.022,19
PIÇARRA	170.670-5	7.951,80
PLACAS	170.661-6	7.114,77
PONTA DE PEDRAS	170.104-5	6.277,74
PORTEL	170.048-0	19.251,73
PORTO DE MOZ	170.079-0	9.625,87
PRAINHA	170.037-5	9.207,35
PRIMAVERA	170.089-8	5.022,19
QUATIPURU	170.680-2	5.022,19
REDENÇÃO	170.059-6	33.062,76
RIO MARIA	170.060-0	12.136,96
RONDON PARÁ	170.081-2	14.648,06
RURÓPOLIS	170.030-8	8.788,83
SALINÓPOLIS	170.091-0	7.951,80
SALVATERRA	170.102-9	5.859,22
SANTA BARBARA DO PARÁ	170.278-5	7.951,80
SANTA CRUZ ARARI	170.100-2	5.022,19
SANTA IZABEL PARÁ	170.011-1	12.555,48
SANTA LUZIA DO PARÁ	170.292-0	5.859,22
SANTA MARIA BARREIRAS	170.062-6	12.973,99
SANTA MARIA PARÁ	170.012-0	6.277,74
SANTANA ARAGUAIA	170.061-8	20.925,80
SANTARÉM	170.038-3	88.306,86
SANTARÉM NOVO	170.092-8	4.603,68
SANTO ANTÔNIO TAUÁ	170.013-8	7.114,77
SÃO CAETANO ODIVELAS	170.014-6	5.022,19
SÃO DOMINGOS ARAGUAIA	170.297-1	6.696,25
SÃO DOMINGOS CAPIM	170.073-1	5.859,22
SÃO FÉLIX XINGU	170.063-4	32.644,24
SÃO FRANCISCO PARÁ	170.015-4	5.440,71
SÃO GERALDO ARAGUAIA	170.067-7	9.625,87
SÃO JOÃO DA PONTA	170.679-9	4.603,68
SAO JOAO PIRABAS	170.090-1	5.859,22
SÃO JOÃO ARAGUAIA	170.023-5	6.277,74
SÃO MIGUEL GUAMÁ	170.002-2	9.207,35
SÃO SEBASTIÃO B VISTA	170.049-9	5.440,71
SAPUCAIA	170.672-1	7.114,77
SENADOR JOSÉ PORFÍRIO	170.080-4	7.951,80
SOURE	170.600-4	6.696,25
TAILÂNDIA	170.099-5	25.947,99
TERRA ALTA	170.277-7	5.022,19
TERRA SANTA	170.293-9	5.440,71
TOME-AÇU	170.095-2	15.903,61
TRACUATEUA	170.685-3	5.859,22
TRAIRÃO	170.294-7	8.370,32
TUCUMÃ	170.064-2	16.740,64
TUCURUÍ	170.026-0	236.461,50
ULIANÓPOLIS	170.280-7	16.740,64
URUARÁ	170.078-2	16.322,12
VIGIA	170.016-2	8.370,32

VISEU	170.082-0	7.533,29
VITÓRIA DO XINGU	170.295-5	8.788,83
XINGUARA	170.066-9	28.877,60
TOTAL		4.185.159,35

**INSTRUÇÃO NORMATIVA - GAB/SECRETÁRIO
NÚMERO DE PUBLICAÇÃO: 76986**

INSTRUÇÃO NORMATIVA N.º 0005, DE 05 DE MARÇO DE 2010.
Prorroga prazo para atualização de software básico de Equipamento Emissor de Cupom Fiscal – ECF, na forma que especifica.

O SECRETÁRIO DE ESTADO DA FAZENDA, usando das atribuições que lhe são conferidas por lei,
RESOLVE:

Art. 1º Fica prorrogado, em caráter excepcional, por 180 dias, a contar de 4 de fevereiro de 2010, o prazo estabelecido no Termo Descritivo Funcional - TDF nº 015/2009, publicado no Diário Oficial da União, de 7 de outubro de 2009, emitido para os efeitos previstos no Protocolo ICMS 41/06 e no Convênio ICMS 137/06, ambos de 15 de dezembro de 2006, para atualização do software básico do Equipamento Emissor de Cupom Fiscal – ECF Bematech - MP 2100 THFI.

Art. 2º Esta Instrução Normativa entra em vigor na data de sua publicação no Diário Oficial do Estado, produzindo efeitos a partir de 4 de fevereiro de 2010.

VANDO VIDAL DE OLIVEIRA REGO
Secretário de Estado da Fazenda

BANCO DO ESTADO DO PARÁ

**PREGÃO ELETRÔNICO Nº 008/2010
NÚMERO DE PUBLICAÇÃO: 76733**

O Banpará S/A leva ao conhecimento dos interessados que procedeu as seguintes alterações no edital:

- No item 12.1.3 do edital, desconsiderar a expressão "... devidamente registrada no CREA..."
- No item 7.1.1 do Termo de Referência, anexo I do edital (quarto parágrafo) considerar a seguinte redação:

"A fechadura eletrônica programável com dispositivo de retardar de tempo deverá atender a norma UL 2058 e/ou possuir Certificação de Qualidade expedida por instituição nacional ou mundialmente reconhecida e aceita."

Fica prorrogada a data de abertura da sessão para o dia 19/03/2010 às 10horas (horário de Brasília).

E ficam mantidas as demais disposições do edital e seus anexos.

Vera Morgado
Pregoeira

**EXTRATO DE NOTA DE EMPENHO
NÚMERO DE PUBLICAÇÃO: 77004**

Partes: Banco do Estado do Pará S.A e Baroli Comercio de Artigos de Papelaria e Informática Ltda

Objeto: Aquisição (19.900) dezenove mil e novecentas bobinas

Pregão Eletrônico: 043/2009

Nota de Empenho nº 60/2010

Dotação Orçamentária: Recurso Próprio

Data da assinatura: 01/03/2010

Valor Global: R\$-104.085,00

Ordenador Responsável: Affonso Rodrigues Vianna Neto

**INEXIGIBILIDADE DE LICITAÇÃO
NÚMERO DE PUBLICAÇÃO: 76559
Nº DA INEXIGIBILIDADE: 001/2010**

PARTES: Banco do Estado do Pará S. A. e PROCOMP Indústria Eletrônica Ltda e PROCOMP Amazônia Indústria Eletrônica Ltda

OBJETO: Aquisição de 64 (sessenta e quatro) caixas de auto atendimento bancário e licenças de uso de softwares, com suporte ao desenvolvimento e implantação dos equipamentos
VALOR: R\$-2.252.467,34 (dois milhões, duzentos e cinquenta e dois mil, quatrocentos e sessenta e sete reais e trinta e quatro centavos) Global Estimado

FUNDAMENTO LEGAL: Art. 25 caput da lei nº 8.666/93

DATA DA ASSINATURA: 04.03.10

ORDENADOR RESPONSÁVEL: Affonso Rodrigues Vianna Neto

**DISPENSA DE LICITAÇÃO
NÚMERO DE PUBLICAÇÃO: 76587
Nº DA DISPENSA: 004/2010**

PARTES: Banco do Estado do Pará S. A. e Gênia Comércio e Assessoria em Informática

OBJETO: Prestação de serviços e fornecimento de Solução Integrada de Atendimento ao Surdo - SIAS

VALOR: R\$-6.300,00 (Seis mil e trezentos reais) Global

FUNDAMENTO LEGAL: Art. 24, inciso IV da Lei 8.666/93

DATA DA ASSINATURA: 04/03/2010

ORDENADOR RESPONSÁVEL: Affonso Rodrigues Vianna Neto

SECRETARIA DE ESTADO DE MEIO AMBIENTE



**RESULTADO DE LICITAÇÃO
NÚMERO DE PUBLICAÇÃO: 76551
RESULTADO DE LICITAÇÃO
PREGÃO ELETRÔNICO Nº 01/2010**

OBJETO: CONTRATAÇÃO DE EMPRESA ESPECIALIZADA NO FORNECIMENTO DE 1 (UM) SERVIDOR PARA ARMAZENAMENTO DE IMAGENS RASTER, POSSIBILITANDO O ACESSO CONTROLADO DOS USUÁRIOS A UMA BASE ÚNICA, EVITANDO A DUPLICAÇÃO DE INFORMAÇÕES E A INCONSISTÊNCIAS DAS MESMAS PARA GERÊNCIA DE GEOTECNOLOGIA DA SECRETARIA DE ESTADO DE MEIO AMBIENTE - SEMA

PROCESSO: 24818/2009

ITEM 1 – Adjudicado para EMPRESA RBF PERIFÉRICOS LTDA.

CNPJ: 08.619.872/0001-44

VALOR TOTAL ADJUDICADO: R\$ 18.500,00 (Dezoito mil e

quinhentos reais)

AUTORIDADE HOMOLOGADORA: JOSÉ CLAUDIO MOREIRA CUNHA – Secretário Adjunto de Estado de Meio Ambiente.

DATA DA HOMOLOGAÇÃO: 04 de Março de 2010.

BELÉM, 05 DE MARÇO DE 2010

RAQUEL SEABRA SIMÕES

PREGOEIRA OFICIAL – GELIC/SEMA

**RESULTADO DE LICITAÇÃO
NÚMERO DE PUBLICAÇÃO: 76560
RESULTADO DE LICITAÇÃO
PREGÃO ELETRÔNICO Nº 02/2010**

OBJETO: CONTRATAÇÃO DE EMPRESA ESPECIALIZADA NO FORNECIMENTO DE EQUIPAMENTOS DE WORKSTATION, GPS, NOBREAK E IMPRESSORAS PARA GERÊNCIA REGIONAL DO IBAMA DE SANTARÉM/PA

PROCESSO: 17963/2009

LOTE 1 – Cancelado na aceitação – Motivo: Diversos motivos

descritos na ata.

LOTE 2 – Adjudicado para EMPRESA FIC1 INFORMÁTICA LTDA.

CNPJ: 10.263.284/0001-62

VALOR TOTAL ADJUDICADO: R\$ 18.900,00 (Dezoito mil e

novecentos reais)

LOTE 3 – Cancelado na aceitação – Motivo: Diversos motivos

descritos na ata.

LOTE 4 – Cancelado na aceitação – Motivo: Diversos motivos

descritos na ata.

AUTORIDADE HOMOLOGADORA: JOSÉ CLAUDIO MOREIRA CUNHA – Secretário Adjunto de Estado de Meio Ambiente.

DATA DA HOMOLOGAÇÃO: 04 de Março de 2010.

BELÉM, 05 DE MARÇO DE 2010

RAQUEL SEABRA SIMÕES

PREGOEIRA OFICIAL – GELIC/SEMA

**PORTARIA 316/2010-GAB/SEMA DE 05/03/2010
NÚMERO DE PUBLICAÇÃO: 76676
PORTARIA Nº 316/ 2010-GAB/SEMA.**

O Secretário de Estado de Meio Ambiente, no uso das suas atribuições legais, e tendo em vista os motivos apresentados pela Presidente da Comissão de Sindicância Investigatória, instituída pela PORTARIA Nº 133/2010-GAB/SEMA, de 05.02.2010, publicada no DOE nº. 31.602, de 08/02/2010, desta SEMA, pelos quais se justifica plenamente a impossibilidade de concluir os trabalhos originalmente concedido,
RESOLVE:

Art. 1º - Conceder, com base no parágrafo único do art. 201 da Lei nº 5.810/94, a prorrogação do prazo de conclusão dos trabalhos da referida Comissão por mais 30 (trinta) dias, a contar a data subsequente do termo final do prazo originalmente concedido.

REGISTRE-SE, PUBLIQUE-SE E CUMPRE-SE

SECRETARIA DE ESTADO DE MEIO AMBIENTE

JOSÉ CLÁUDIO MOREIRA CUNHA

Secretário de Estado de Meio Ambiente

SUPRIMENTO DE FUNDO

NÚMERO DE PUBLICAÇÃO: 76484

PORTARIA: 313/2010

Prazo para Aplicação (em dias): 60

Prazo para Prestação de Contas (em dias): 30

Servidor: BENJAMIN CARLOS FERREIRA

Cargo: TECNICO D/GERENTE

Matrícula Funcional: 32540621

Recurso(s):

Programa de Trabalho Fonte do Recurso Natureza da Despesa Valor

18542124761570000 0316002102 339033 2,000.00

18542124761570000 0316002102 339036 2,000.00

Ordenador: JOSÉ CLAUDIO MOREIRA CUNHA

PORTARIA 318/2010-GAB/SEMA DE 05/03/2010

**NÚMERO DE PUBLICAÇÃO: 76688
PORTARIA Nº 318/ 2010-GAB/SEMA.**

O Secretário de Estado de Meio Ambiente, no uso das suas atribuições legais, e tendo em vista os motivos apresentados pela Presidente da Comissão de Sindicância Investigatória, instituída pela PORTARIA Nº 135/2010-GAB/SEMA, de 05.02.2010, publicada no DOE nº. 31.602, de 08/02/2010, desta SEMA, pelos quais se justifica plenamente a impossibilidade de concluir os trabalhos originalmente concedido,
RESOLVE:

Art. 1º - Conceder, com base no parágrafo único do art. 201 da Lei

nº 5.810/94, a prorrogação do prazo de conclusão dos trabalhos da referida Comissão por mais 30 (trinta) dias, a contar a data subsequente do termo final do prazo originalmente concedido.

REGISTRE-SE, PUBLIQUE-SE E CUMPRE-SE

SECRETARIA DE ESTADO DE MEIO AMBIENTE

JOSÉ CLÁUDIO MOREIRA CUNHA

Secretário de Estado de Meio Ambiente

DIÁRIA

**NÚMERO DE PUBLICAÇÃO: 76491
ERRATA DA PUBLICAÇÃO Nº 71923
PORTARIA: 0183/2010**

Objetivo: ENTREGA E ORGANIZAÇÃO DE MOBILIÁRIOS NA UNIDADE DE REGIONALIZAÇÃO DE ALTAMIRA

Fundamento Legal: ARTIGO 145 DA LEI 5810 E SEUS PARÁGRAFOS

Origem: BELÉM/PA - BRASIL

Destino(s): ALTAMIRA/PA - Brasil<br

Servidor(es):

861931/JOSE MARIA NASCIMENTO GOMES (MOTORISTA) / 4.5

diárias (Completa) / de 18/02/2010 a 22/02/2010

571754191/ROSEMBERG SILVA DE SOUZA (AUXILIAR

OPERACIONAL) / 4.5 diárias (Completa) / de 18/02/2010 a

22/02/2010<br

Ordenador: JOSÉ CLAUDIO MOREIRA CUNHA

**NÚMERO DE PUBLICAÇÃO: 76541
PORTARIA Nº. 314/2010 – GAB/SEMA
BELÉM, 01 MARÇO DE 2010.**

O SECRETÁRIO DE ESTADO DE MEIO AMBIENTE no uso de suas atribuições legais que lhe foram conferidas pelo exercício do Poder Disciplinar nos termos da Lei nº. 5810, de 24 de janeiro de 1994,

CONSIDERANDO o que estabelece o disposto no Parágrafo Único, do art. 201, da Lei nº. 5.810 de 24.01.1994;

CONSIDERANDO os fatos denunciados no Processo Nº. 00002461/2010.

RESOLVE:

PRORROGAR por mais 30 (trinta) dias os trabalhos da Comissão de Sindicância Investigatória, instituída pela PORTARIA Nº. 132/2010-GAB/SEMA, de 05/02/2010, publicada no DOE nº. 31602 de 08/02/2010, a contar de 09 de março de 2010.

Publique-se, Registre-se e Cumpra-se.

ANÍBAL PESSOA PICANÇO

Secretário de Estado de Meio Ambiente.

**RESULTADO DE LICITAÇÃO
NÚMERO DE PUBLICAÇÃO: 76744
RESULTADO DE LICITAÇÃO**

SHOPPING Nº 005/2009 – SEMA/BIRD

PROGRAMA DE REDUÇÃO DA POBREZA E GESTÃO DOS RECURSOS NATURAIS DO PARÁ – PARÁ RURAL.

OBJETO: CONTRATAÇÃO DE EMPRESA ESPECIALIZADA PARA FORNECIMENTO DE 01 (UMA) CAMIONETE CABINE DUPLA, TRACÇÃO 4 X 4, ANO/MODELO: 2009/2009, 04 (QUATRO) PORTAS, COMBUSTÍVEL: DIESE, CAPACIDADE PARA 05 PASSAGEIROS, POTÊNCIA MÍNIMA: 150cv, VOLUME MÍNIMO DE CAÇAMBA: 1.000 KG COR BRANCA, DIREÇÃO HIDRAULICA, AR CONDICIONADO, LONA MARÍTIMA.

PROCESSO: 12398/2009

ITEM 1 – Adjudicada Fénix Automóveis LTDA.

CNPJ: 05.025.625/0001-21

ITEM	QTD	UNIDADE	DESCRIÇÃO DOS MATERIAIS	VALOR UNT.	VALOR TOTAL
01	01	UND	CAMIONETE CABINE DUPLA, TRACÇÃO 4 X 4, ANO/MODELO: 2009/2009, 04 (QUATRO) PORTAS, COMBUSTÍVEL: DIESE, CAPACIDADE PARA 05 PASSAGEIROS, POTÊNCIA MÍNIMA: 150cv, VOLUME MÍNIMO DE CAÇAMBA: 1.000 KG COR BRANCA, DIREÇÃO HIDRAULICA, AR CONDICIONADO, LONA MARÍTIMA.	R 89.000,00	\$ R\$ 89.000,00
Valor					Total
R\$ 89.000,00					

ORDENADOR DE DESPESAS: José Cláudio Moreira Cunha – Secretário Adjunto de estado de Meio Ambiente

DATA DA HOMOLOGAÇÃO: 04 de Março de 2010

Almir Augusto de Figueiredo Filho

**COMISSÃO PERMANENTE DE LICITAÇÃO – GELIC/SEMA
DIÁRIA**

**NÚMERO DE PUBLICAÇÃO: 76478
PORTARIA: 310/2010**

Objetivo: EFETUAR TREINAMENTO PARA OS TÉCNICOS DOS SINDICATOS RURAIS QUE INTEGRAM O NÚCLEO CARAJÁS DA FAEPA, COM SEDE EM MARABÁ.

Fundamento Legal: ARTIGO 145 DA LEI 5.810 E SEUS PARÁGRAFOS.

Origem: BELÉM/PA - BRASIL

Destino(s): MARABÁ/PA - Brasil<br

Servidor(es):

00000/DANIEL LAMELA ABUD (COLABORADOR EVENTUAL) / 5.5

diárias (Completa) / de 01/03/2010 a 06/03/2010<br

Ordenador: JOSÉ CLAUDIO MOREIRA CUNHA

DIÁRIA
NÚMERO DE PUBLICAÇÃO: 76482
PORTARIA: 312/2010

Objetivo: AVERIGUAR PLANTIO FLORESTAL E, POSTERIOR, LIBERAÇÃO DE PLEITO.
Fundamento Legal: ARTIGO 145 DA LEI 5.810 E SEUS PARÁGRAFOS.
Origem: BELÉM/PA - BRASIL
Destino(s): VIGIA/PA - Brasil

Servidor(es): 572169391/DEIVISON VENICIO SOUZA (ENGENHEIRO FLORESTAL) / 1.5 diárias (Completa) / de 05/02/2010 a 06/02/2010
00000/ERYCÉLE DE LIMA SILVEIRA (COLABORADOR EVENTUAL) / 1.5 diárias (Completa) / de 05/02/2010 a 06/02/2010

Ordenador: JOSÉ CLAUDIO MOREIRA CUNHA

DIÁRIA
NÚMERO DE PUBLICAÇÃO: 76486
PORTARIA: 311/2010

Objetivo: VERIFICAR DOAÇÃO DE MADEIRA A PREFEITURA DE SANTARÉM/PA NO ANO DE 2009, E MADEIRAS APREENDIDAS PELO IBAMA.
Fundamento Legal: ARTIGO 145 DA LEI 5.810 E SEUS PARÁGRAFOS.
Origem: BELÉM/PA - BRASIL
Destino(s): SANTARÉM/PA - Brasil

Servidor(es): 572174511/GETULIO BICUDO LEME (DIRETOR) / 2.5 diárias (Completa) / de 04/03/2010 a 06/03/2010

Ordenador: JOSÉ CLAUDIO MOREIRA CUNHA

DIÁRIA
NÚMERO DE PUBLICAÇÃO: 76489
PORTARIA: 311/2010

Objetivo: VERIFICAR DOAÇÃO DE MADEIRA A PREFEITURA DE SANTARÉM/PA NO ANO DE 2009, E MADEIRAS APREENDIDAS PELO IBAMA.
Fundamento Legal: ARTIGO 145 DA LEI 5.810 E SEUS PARÁGRAFOS.
Origem: BELÉM/PA - BRASIL
Destino(s): SANTARÉM/PA - Brasil

Servidor(es): 572174511/GETULIO BICUDO LEME (DIRETOR) / 2.5 diárias (Completa) / de 04/03/2010 a 06/03/2010

Ordenador: JOSÉ CLAUDIO MOREIRA CUNHA

AVISO DE LICITAÇÃO
NÚMERO DE PUBLICAÇÃO: 76540
ERRATA DA PUBLICAÇÃO Nº 75726

Modalidade: Leilão
Número: 1/2010
Objeto: ALIENAÇÃO DE PRODUTOS FLORESTAIS APREENDIDOS PELO IBAMA E DOADOS A SEMA, ARMAZENADOS NO MUNICIPIO DE BAIÃO - PARÁ
Entrega do Edital: www.sema.pa.gov.br e www.compraspara.pa.gov.br
Responsável pelo certame: ALMIR AUGUSTO FILHO
Local de Abertura: BR 422, KM 50 - ROD. TRANSCAMETÁ-PA - MUNICIPIO DE BAIÃO
Data da Abertura: 19/03/2010
Hora da Abertura: 11:00
Ordenador: ANÍBAL PESSOA PICAÑO

RESULTADO DE LICITAÇÃO
NÚMERO DE PUBLICAÇÃO: 76624
RESULTADO DE LICITAÇÃO

SHOPPING Nº 002/2009- SEMA/BIRD
PROGRAMA DE REDUÇÃO DA POBREZA E GESTÃO DOS RECURSOS NATURAIS DO PARÁ - PARÁ RURAL.
OBJETO: CONTRATAÇÃO DE EMPRESA ESPECIALIZADA PARA AQUISIÇÃO DE EQUIPAMENTOS DE INFORMÁTICA CONFORME DISPOSIÇÕES E ESPECIFICAÇÕES TÉCNICAS TRANSCRITAS NO ANEXO I DO EDITAL.
PROCESSO: 12372/2009
ITEM 1 - Adjudicado para Equilibrium Web Serviços de Informática LDTA.
CNPJ: 07.178.322/0001-74

ITEM	QTD	UNIDADE	DESCRIÇÃO MATERIAIS	DOS	VALOR UNT.	VALOR TOTAL
01	50	UND	Monitor LCD		R\$ 425,30	R\$ 21.265,00
ITEM	QTD	UNIDADE	DESCRIÇÃO MATERIAIS	DOS	VALOR UNT.	VALOR TOTAL
02	07	UND	Impressora Laser, Porta USB 2.0 velocidade 30PPm, resolução mínima de 600 por 600 DPI, bandeja para 250 folhas e papel tamanho A4, sistema operacional de rede.		R 1.120,50	R\$ 7.843,50
Valor Total					R\$ 29.108,50	

ORDENADOR DE DESPESAS: José Cláudio Moreira Cunha - Secretário Adjunto de estado de Meio Ambiente
DATA DA HOMOLOGAÇÃO: 04 de Março de 2010
Almir Augusto de Figueiredo Filho
COMISSÃO PERMANENTE DE LICITAÇÃO - GELIC/SEMA

DIÁRIA
NÚMERO DE PUBLICAÇÃO: 76501
PORTARIA: 315/2010

Objetivo: PROCEDER VISTORIA TÉCNICA NA EMPRESA MADEIREIRA TUCUMÁ LTDA-EPP, LOCALIZADO NO MUNICÍPIO DE SÃO MIGUEL DO GUAMÁ.
Fundamento Legal: ARTIGO 145 DA LEI 5.810 E SEUS PARÁGRAFOS.
Origem: BELÉM/PA - BRASIL
Destino(s): SÃO MIGUEL DO GUAMÁ/PA - Brasil

Servidor(es): 00000/NILSON DE SOUZA RAIOL (COLABORADOR EVENTUAL) / 1.5 diárias (Completa) / de 07/01/2010 a 08/01/2010

Ordenador: JOSÉ CLAUDIO MOREIRA CUNHA

DIÁRIA
NÚMERO DE PUBLICAÇÃO: 73330
PORTARIA: 238/2010

Objetivo: REALIZAR AÇÃO DE FISCALIZAÇÃO CONJUNTA COM ESTA SEMA, IBAMA E ELETRONORTE NO LAGO DA UHE DE TUCURUI, REFERENTE AO PERÍODO DE DEFESO DA PIRACEMA.
Fundamento Legal: ARTIGO 145 DA LEI N.º 5.810 E SEUS PARÁGRAFOS.
Origem: BELÉM/PA - BRASIL
Destino(s): TUCURUI/PA - Brasil

Servidor(es): 51235261/ALTAIR JOSÉ PALHETA MODESTO (POLICIAL MILITAR) / 3.5 diárias (Completa) / de 23/02/2010 a 26/02/2010
57805941/ANTONY NELSON MONTEIRO ELIAS (POLICIAL MILITAR) / 3.5 diárias (Completa) / de 23/02/2010 a 26/02/2010

Ordenador: JOSÉ CLAUDIO MOREIRA CUNHA

PORTARIA 317/2010-GAB/SEMA DE 05/03/2010
NÚMERO DE PUBLICAÇÃO: 76681
PORTARIA Nº 317/ 2010-GAB/SEMA.

O Secretário de Estado de Meio Ambiente, no uso das suas atribuições legais, e tendo em vista os motivos apresentados pela Presidente da Comissão de Sindicância Investigatória, instituída pela PORTARIA Nº 134/2010-GAB/SEMA, de 05.02.2010, publicada no DOE nº. 31.602, de 08/02/2010, desta SEMA, pelos quais se justifica plenamente a impossibilidade de concluir os trabalhos originalmente concedido,
RESOLVE:

Art. 1º -Conceder, com base no parágrafo único do art. 201 da Lei nº 5.810/94, a prorrogação do prazo de conclusão dos trabalhos da referida Comissão por mais 30 (trinta) dias, a contar a data subsequente do termo final do prazo originalmente concedido.
REGISTRE-SE, PUBLIQUE-SE E CUMPRE-SE
SECRETARIA DE ESTADO DE MEIO AMBIENTE

JOSÉ CLÁUDIO MOREIRA CUNHA
Secretário de Estado de Meio Ambiente

DIÁRIA
NÚMERO DE PUBLICAÇÃO: 77013
PORTARIA: 323/2010

Objetivo: EFETUAR TREINAMENTO, OPERACIONALIZANDO O PLANO DE TRABALHO.
Fundamento Legal: LEI 5.810 - ART 145º E SEUS PARAGRAFOS
Origem: BELEM/PA - BRASIL
Destino(s): MARABA/PA - Brasil

Servidor(es): 541894412/DIANADA SILVACASTRO (ENGENHEIRO AGRONOMO) / 5.5 diárias (Completa) / de 01/03/2010 a 06/03/2010

Ordenador: JOSÉ CLAUDIO MOREIRA CUNHA

INSTITUTO DE DESENVOLVIMENTO FLORESTAL

DIÁRIA
NÚMERO DE PUBLICAÇÃO: 76506
PORTARIA: 082-05/03/10

Objetivo: O servidor fará levantamento da fitofisionomia dos lotes de manejo localizados na área norte do conjunto de glebas Mamuru-Arapiuns com o objetivo de validar os dados temáticos de relevo, vegetação e hidrografia levantada pelo núcleo de sensoriamento remoto - NSR. Todo o levantamento será realizado por vias terrestres.
Fundamento Legal: no art.145 da Lei nº5.810/94. O servidor fará levantamento da fisiográfico dos lotes de manejo localizados na área norte do conjunto de glebas Mamuru-Arapiuns tem a finalidade de validar os estudos prévios através de sensoriamento remoto, para a Concessão Florestal de 2010, na região do Mamuru-Arapiuns.
Origem: BELÉM/PA - BRASIL
Destino(s): JURUTI/PA - Brasil

Servidor(es): 55588924/Pedro Bernardo da Siva Neto (ASSESSOR) / 9.5 diárias (Completa) / de 08/03/2010 a 17/03/2010

Ordenador: JORGE ALBERTO GAZEL YARED

DIÁRIA
NÚMERO DE PUBLICAÇÃO: 76946
PORTARIA: 083-05/03/10

Objetivo: O servidor representará e discutirá com sociedade local o 1º Plano Safra Florestal Madeireiro do Estado do Pará
Fundamento Legal: no art.145 da Lei nº5.810/94. A proposta de elaboração do primeiro Plano Safra Florestal Madeireiro do Estado do Pará surgiu em reuniões da Câmara Técnica Setorial de Florestas e da Comissão Estadual de Florestas, instâncias que são presididas pelo Instituto de Desenvolvimento Florestal do Estado do Pará. O IDEFLOR está submetendo a minuta do Plano Safra Florestal Madeireiro 2010 à Consulta Pública nos municípios de Altamira, Santarém, Tailândia e Belém.
Origem: BELÉM/PA - BRASIL
Destino(s): SANTARÉM E ALTAMIRA/PA - Brasil

Servidor(es): 541926644/JORGEALBERTO GAZEL YARED (DIRETOR GERAL) / 2.5 diárias (Completa) / de 10/03/2010 a 12/03/2010

Ordenador: JORGE ALBERTO GAZEL YARED

SECRETARIA DE ESTADO DE SEGURANÇA PÚBLICA

AVISO DE REABERTURA - PREGÃO ELETRÔNICO SRP Nº 021/2009-SEGUP

NÚMERO DE PUBLICAÇÃO: 76618

AVISO DE REABERTURA

PREGÃO ELETRÔNICO SRP Nº 021/2009-SEGUP

A Secretaria de Estado de Segurança Pública, através de seu Pregoeiro/SEGUP, comunica realizará a reabertura da licitação na modalidade Pregão Eletrônico para Registro de Preços, do tipo "menor preço por item", em virtude da alteração no Termo de Referência do Anexo I do edital, conforme abaixo:

OBJETO: Registro de Preços para contratação de empresa especializada no fornecimento de **33 (trinta e três) SINALIZADOR ACÚSTICO e 50 (cinquenta) RÁDIOS TRANSEPTORES VHF**, com suas freqüências já devidamente licenciadas junto à ANATEL, para os órgãos e entidades do Sistema de Segurança Pública do Governo do Estado do Pará, de acordo com as condições e especificações técnicas constantes no Anexo I - termo de Referência deste Edital
DATA DA REABERTURA: 17/03/2010.

HORA DA REABERTURA: 10:00 h (Horário de Brasília-DF)

ENDEREÇO ELETRÔNICO: www.comprasnet.gov.br

OBS: O presente Edital poderá ser adquirido no endereço eletrônico www.comprasnet.gov.br ou acessar o endereço eletrônico da SEAD, www.sead.pa.gov.br (mural de licitações).
Belém/PA, 05/março/2010

Aquiles Nunes Matos Guerra

Pregoeiro/SEGUP

AVISO DE LICITAÇÃO
NÚMERO DE PUBLICAÇÃO: 76558
MODALIDADE: PREGÃO ELETRÔNICO
NÚMERO: 12/2010

Objeto: Aquisição de baterias para veículos automotores, com o fornecimento parcelado, para atender as necessidades da Polícia Civil do Estado do Pará, conforme especificações contidas no Termo de Referência, Anexo I do Edital.
Entrega do Edital: www.comprasnet.gov.br
Responsável pelo certame: Sílvia Helena Ferreira Leão
Local de Abertura: www.comprasnet.gov.br
Data da Abertura: 19/03/2010
Hora da Abertura: 09:00

Orçamento:
Programa de Trabalho Natureza da Despesa Fonte do Recurso Origem do Recurso
06181120644070000 339030 0141000000 Estadual

Ordenador: Geraldo José de Araújo

AVISO DE LICITAÇÃO
NÚMERO DE PUBLICAÇÃO: 76514
MODALIDADE: PREGÃO ELETRÔNICO
NÚMERO: 11/2010

Objeto: Aquisição de cadeados, para atender as necessidades da Polícia Civil do Estado do Pará, conforme especificações contidas no Termo de Referência, Anexo I do Edital
Entrega do Edital: www.comprasnet.gov.br
Responsável pelo certame: Sílvia Helena Ferreira Leão
Local de Abertura: www.comprasnet.gov.br
Data da Abertura: 18/03/2010
Hora da Abertura: 09:00

Orçamento:
Programa de Trabalho Natureza da Despesa Fonte do Recurso Origem do Recurso
06181120644070000 449052 0141000000 Estadual
06181120644070000 449052 0141000000 Estadual

Ordenador: Geraldo José de Araújo

POLÍCIA CIVIL

AVISO DE LICITAÇÃO NÚMERO DE PUBLICAÇÃO: 76498 MODALIDADE: PREGÃO ELETRÔNICO NÚMERO: 1/2010

Objeto: AQUISIÇÃO DE CEDULAS DE IDENTIDADE.
Entrega do Edital: www.comprasnet.gov.br, a partir de 08/03/2010.

Observação: a integral do edotal poderá ser obtido no portal de compras do Governo Federal COMPRASNET, no endereço: www.comprasnet.gov.br e no portal eletrônico de compras do governo do Estado do Pará, no endereço: www.compraspara.pa.gov.br . Responsável pelo certame: ALTEMIR NUNES PACHECO

Local de Abertura: www.comprasnet.gov.br

Data da Abertura: 18/03/2010

Hora da Abertura: 09:00

Orçamento:

Programa de Trabalho	Natureza da Despesa	Fonte do Recurso	Origem do Recurso
0642212074040000	339030	0101000000	Estadual

Ordenador: RAIMUNDO BENASSULY MAUES JUNIOR

DIÁRIA NÚMERO DE PUBLICAÇÃO: 76638 PORTARIA: 016/2010

Objetivo: com o intuito de participarem do reforço policial durante a "Operação Carnaval 2010".

Fundamento Legal: Orientação Normativa Nº 001/AGE - DE 11 DE MARÇO DE 2008, que dispõe sobre procedimentos para a concessão de Diárias aos servidores da Administração Direta, Autárquica e Fundacional do Poder Executivo.

Origem: BELÉM/PA - BRASIL

Destino(s):

VIGIA DE NAZARE/PA - Brasil<br

Servidor(es):

5233453/ANTONIO FERNANDO M. CALANDRINE (IPC) / 4.0 diárias (Completa) / de 13/02/2010 a 16/02/2010

57192695/CRISTINO SANCHES DE BRITO JUNIOR (DPC) / 4.0 diárias (Completa) / de 13/02/2010 a 16/02/2010

5331200/GILMAR DE JESUS M. MOREIRA (MPC) / 4.0 diárias (Completa) / de 13/02/2010 a 16/02/2010

57193801/RUDINARDY CAVALCANTE DE ARAUJO (TEC.INF.) / 4.0 diárias (Completa) / de 13/02/2010 a 16/02/2010

5836697/SANDRO ROBERTO SILVA (EPC) / 4.0 diárias (Completa) / de 13/02/2010 a 16/02/2010

55832/ZELMACY PIMENTEL DANTAS (EPC) / 4.0 diárias (Completa) / de 13/02/2010 a 16/02/2010<br

Ordenador: RAIMUNDO BENASSULY MAUES JUNIOR

DIÁRIA NÚMERO DE PUBLICAÇÃO: 76622 PORTARIA: 012/2010

Objetivo: com o intuito de participarem do reforço policial durante a "Operação Carnaval 2010".

Fundamento Legal: Orientação Normativa Nº 001/AGE - DE 11 DE MARÇO DE 2008, que dispõe sobre procedimentos para a concessão de Diárias aos servidores da Administração Direta, Autárquica e Fundacional do Poder Executivo.

Origem: BELÉM/PA - BRASIL

Destino(s):

SOURE/PA - Brasil<br

Servidor(es):

5153883/ANA CRISTINA ALBUQUERQUE NEWBERY (EPC) / 4.0 diárias (Completa) / de 13/02/2010 a 16/02/2010

5156564/ELIAS SILVA ROCHA (IPC) / 4.0 diárias (Completa) / de 13/02/2010 a 16/02/2010

57192845/FELIPE PINHEIRO SCHMIDT (DPC) / 4.0 diárias (Completa) / de 13/02/2010 a 16/02/2010

57205528/JOSIMAR DE MOURA CHAGAS (ASS.INF.) / 4.0 diárias (Completa) / de 13/02/2010 a 16/02/2010

5208920/MARIA DE LOURDES CABRAL ADDARIO (IPC) / 4.0 diárias (Completa) / de 13/02/2010 a 16/02/2010<br

Ordenador: RAIMUNDO BENASSULY MAUES JUNIOR

POLÍCIA MILITAR

SECRETARIA DE ESTADO DE SEGURANÇA PÚBLICA POLÍCIA MILITAR

AVISO DE ABERTURA DE CARTA CONVITE Nº 001/2010

OBJETO: aquisição de prótese transfemural, endoesquelética com encaixe em resina acrílica e fibra de carbono, articulação de joelho 3R49 em titânio, módulos em titânio e pé articulado.

ABERTURA: 17/03/2010, às 8:00 hs.

LOCAL: FAS/PMPA. Situado à Travessa 09 de Janeiro, 2600 - Cremação - Belém (Pa) - CEP:66065-520.

SANDRA MARINA MARTINS E SILVA - MAJ QCOPM RG 18.127

Presidente da CPL-FAS/PMPA

COMISSÃO PERMANENTE DE LICITAÇÃO NÚMERO DE PUBLICAÇÃO: 76802 PORTARIA Nº 002/2010 - CPL/PMPA

O Comandante Geral da Polícia Militar do Pará, no uso de suas atribuições legais e, CONSIDERANDO o disposto na Lei Federal nº 10.520, de 17 de julho de 2002 e no Decreto Estadual nº 2.069, de 20 de fevereiro de 2006.

RESOLVE:

Art.1º - DESIGNAR os servidores relacionados no Anexo I desta portaria, para atuarem como Autoridade Competente/Homologador, Pregoeiro e Membro da Equipe de Apoio, junto aos Sistemas de Pregão Eletrônico que vierem a ser utilizados pela Polícia Militar do Pará e indicados pela Secretaria de Estado de Administração.

Art.2º - Esta portaria entra em vigor na data de sua publicação.

Registre-se, Publique-se, Cumpra-se

Quartel em Belém-PA, 02 de março de 2010.

LUIZ DÁRIO DA SILVA TEIXEIRA - CEL QOPM

COMANDANTE DA PMPA

ANEXO I

DADOS DO SERVIDOR	PERFIL
<p>NOME: Luiz Dário da Silva Teixeira - CEL QOPM MF: 3399656-1 CPF: 101.603.702-30 CEP: 66.087.810 ENDEREÇO COMERCIAL: Av. Dr. Freitas nº2531-Bairro:Marco-Belém/PA TELEFONE COMERCIAL: 3277-5665</p>	AUTORIDADE COMPETENTE/HOMOLOGADOR
<p>NOME: Raquel Mendes França MF: 5420377-1 CPF: 426.613.402-97 CEP: 66.087.810 ENDEREÇO COMERCIAL: Av. Dr. Freitas nº2531-Bairro:Marco-Belém/PA TELEFONE COMERCIAL:3277-5589</p>	PREGOEIRA EQUIPE DE APOIO
<p>NOME: Alan Aílton da Silva Guimarães - CAP QOPM MF: 5673720-1 CPF: 489.879.132-87 CEP: 66.087.810 ENDEREÇO COMERCIAL: Av. Dr. Freitas nº2531-Bairro:Marco-Belém/PA TELEFONE COMERCIAL: 3277-5664</p>	PREGOEIRO EQUIPE DE APOIO
<p>NOME: Denise da Costa Gomes Silva - CAP QOPM MF: 5673968-1 CPF: 571.369.982-04 CEP: 66.087.810 ENDEREÇO COMERCIAL: Av. Dr. Freitas nº2531-Bairro:Marco-Belém/PA TELEFONE COMERCIAL: 3277-5664</p>	PREGOEIRA EQUIPE DE APOIO
<p>NOME: Jonas Alencar de Sousa - 1º TEN QOAPM MF: 3359077-1 CPF: 152.456.832-53 CEP: 66.087.810 ENDEREÇO COMERCIAL: Av. Dr. Freitas nº2531-Bairro:Marco-Belém/PA TELEFONE COMERCIAL: 3277-5664</p>	PREGOEIRO EQUIPE DE APOIO

SUPRIMENTO DE FUNDO NÚMERO DE PUBLICAÇÃO: 76571 ERRATA DA PUBLICAÇÃO: 75389 PORTARIA: 192-DF

Prazo para Aplicação (em dias): 30

Prazo para Prestação de Contas (em dias): 30

Servidor: MARCO ANTONIO ROCHA DOS REMÉDIOS

Cargo: TEN CEL PM OF EME

Matrícula Funcional: 5179777

Recurso(s):

Programa de Trabalho	Fonte do Recurso	Natureza da Despesa	Valor
0618118425890000	0101000000	339030	300.00

Ordenador: LUIZ DÁRIO DA SILVA TEIXEIRA

SOBRESTAMENTO DE P.A

NÚMERO DE PUBLICAÇÃO: 76529

PORTARIA Nº 004/10-P.A/FUNSAU, DE 08 MAR 10

O Diretora do Fundo de Saúde dos Servidores Militares do Estado, no uso de suas atribuições legais, conferidas pelo Decreto nº 5380, de 12 JUL 02, e;

Considerando a concessão do período de férias regulamentares a 1º SGT PM RG 24216 MARIA NELMA GUIMARÃES, nomeada como membro do Processo Administrativo que tem por objetivo apurar as circunstâncias descritas no teor da PORTARIA Nº 003/10-P.A, publicada no DOE de 22 FEV 10, envolvendo a Empresa M. BRITO DOS SANTOS BRITO COMÉRCIO:

R E S O L V E:

Art. 1º - Sobrestar, entre o período de 02 MAR a 01 ABR do ano em curso, o prazo para a conclusão do Processo Administrativo

instaurado por intermédio da PORTARIA Nº 003/10-P.A, publicada no DOE de 22 FEV 10;

Art. 2º - Esta Portaria entra em vigor a partir de sua publicidade;

Registre-se, Publique-se e Cumpra-se.

RUTH LEA COSTA GUIMARÃES - CEL QOPM

RG 11152 - DIRETORA DO FUNSAU

SUPERINTENDÊNCIA DO SISTEMA PENITENCIÁRIO DO ESTADO DO PARÁ

SUPRIMENTO DE FUNDO NÚMERO DE PUBLICAÇÃO: 76768 PORTARIA: 208

Prazo para Aplicação (em dias): 30

Prazo para Prestação de Contas (em dias): 15

Servidor: MAURO BARBAS DA SILVA

Cargo: DIRETOR

Matrícula Funcional: 5180465

Recurso(s):

Programa de Trabalho	Fonte do Recurso	Natureza da Despesa	Valor
03421121347520000	0101000000	339030	800.00

Ordenador: JUSTINIANO ALVES JUNIOR

SUPRIMENTO DE FUNDO NÚMERO DE PUBLICAÇÃO: 76753 PORTARIA: 207

Prazo para Aplicação (em dias): 30

Prazo para Prestação de Contas (em dias): 15

Servidor: SHIRLEY ROCEHGLE SANTOS DE FREITAS

Cargo: GERENTE

Matrícula Funcional: 8002703

Recurso(s):

Programa de Trabalho	Fonte do Recurso	Natureza da Despesa	Valor
03122120643840000	0101000000	339030	600.00

Ordenador: JUSTINIANO ALVES JUNIOR

TERMINO DE VÍNCULO DE SERVIDOR NÚMERO DE PUBLICAÇÃO: 76589 ATO: TERMO DE DISTRATO

Término Vínculo: 24/02/2010

Tipo: Termino de Vínculo de Servidor

Motivo: Distrato Unilateral

Orgão: SUPERINT DO SIST PENITENCIARIO DO EST DO PARA

Servidor(es):

Temporário / Filomena Tereza Castro Neves (Pedagoga)<br

Ordenador: JUSTINIANO ALVES JUNIOR

TERMO ADITIVO A CONTRATO NÚMERO DE PUBLICAÇÃO: 76581 TERMO ADITIVO: 3

Data de Assinatura: 26/02/2010

Vigência: 28/02/2010 a 27/05/2010

Justificativa: Prorrogação contratual pelo período de 03 (três) meses.

Contrato: 147/2008

Orçamento:

Programa de Trabalho	Natureza da Despesa	Fonte do Recurso
03122012545340000	339036	0101000000 Estadual

Contratado: AMADEU DOS ANJOS VIDONHO

Endereço: Tv S Francisco, Bairro: Campina, 246

CEP. 66023-530 - Belém/PA

Complemento: Apto. 603

Telefone: 9132417728

Ordenador: JUSTINIANO ALVES JUNIOR

RESUMO DE PORTARIAS NÚMERO DE PUBLICAÇÃO: 76598 LICENÇA SAUDE

PORTARIA Nº 117/2010-GAB.SUSIPE, DE 01/03/2010

Nome: Arlete de Souza Ereiro

Cargo/Lotação:Agente Portaria/C.Albergado

Período:03/02/2010 a 17/02/2010

PORTARIA Nº 207/2010-GAB.SUSIPE, DE 02/03/2010

Nome: Alberoni Gonzaga Souza Santos

Cargo/Lotação:Motorista/C.Albergado

Período:28/01/2010 a 11/02/2010

PORTARIA Nº 178/2010-GAB.SUSIPE, DE 01/03/2010

Nome: Francisco Alves Pinheiro

Cargo/Lotação:Psicologo/C.Albergado

Período:08/02/2010 a 05/03/2010

PORTARIA Nº 179/2010-GAB.SUSIPE, DE 01/03/2010

Nome: Jose Carlos Barros Rodrigues

Cargo/Lotação:Tec. Agrícola/CAHF

Período:08/02/2010 a 11/02/2010

Licença Maternidade

PORTARIA Nº 201/2010-GAB.SUSIPE, DE 01/03/2010

Nome: Heloisa Helena Oliveira Santos

Cargo/Lotação:Tec. Agrícola/CRECAN

Período:08/02/2010 a 06/08/2010

PORTARIA Nº 202/2010-GAB.SUSIPE, DE 01/03/2010

Nome: Ana Rafaela Gomes de Almeida Carvalho

Cargo/Lotação:Aux.Informatica/Div.Informatica

Período:26/01/2010 a 24/06/2010

Licença Nojo

PORTARIA Nº 218/2010-GAB.SUSIPE, DE 02/03/2010

Nome: Benjamim de Oliveira Costa
Cargo/Lotação:Ag.Prisional/CRA I
Período:31/01/2010 a 07/02/2010

PORTARIA Nº 212/2010-GAB.SUSIPE, DE 02/03/2010

Nome: Maria Clarinete Vieira Queiroz
Cargo/Lotação:Ag.Administrativo/NEC
Período:22/01/2010 a 29/01/2010

PORTARIA Nº 202/2010-GAB.SUSIPE, DE 01/03/2010

Nome: Jose Ferreira de Jesus Lima
Cargo/Lotação:Motorista/CRASHM
Período:16/01/2010 a 23/01/2010

PORTARIA Nº 204/2010-GAB.SUSIPE, DE 01/03/2010

Nome: Rosa Maria Escossio da Silva
Cargo/Lotação:Ag.Prisional/CRF
Período:06/02/2010 a 13/02/2010
Licença Acompanhamento

PORTARIA Nº 206/2010-GAB.SUSIPE, DE 01/03/2010

Nome: Osvaldo Sergio de Oliveira Paixão
Cargo/Lotação:Ag.Prisional/CRA I
Período:10/02/2010 a 20/02/2010

PORTARIA Nº 208/2010-GAB.SUSIPE, DE 02/03/2010

Nome: Ocilene Barros Pinto
Cargo/Lotação:Ag.Portaria/C.Albergado
Período:27/01/2010 a 04/02/2010
Licença Paternidade

PORTARIA Nº 203/2010-GAB.SUSIPE, DE 01/03/2010

Nome: Gleydson da Silva Arruda
Cargo/Lotação:Advogado/C.R.Redenção
Período:10/01/2010 a 19/01/2010

PORTARIA Nº 213/2010-GAB.SUSIPE, DE 02/03/2010

Nome: Jenilson Palheta Rodrigues
Cargo/Lotação:Ag.Prisional/C.T.Marambaia
Período:18/01/2010 a 27/01/2010

PORTARIA Nº 214/2010-GAB.SUSIPE, DE 02/03/2010

Nome: Antonio Pereira da Silva
Cargo/Lotação:Assist.Agropecuaria/PEM II
Período:14/02/2010 a 23/02/2010

PORTARIA Nº 215/2010-GAB.SUSIPE, DE 02/03/2010

Nome: Welton Charles da Silva Mota
Cargo/Lotação:Ag.prisional/CRECAN
Período:08/02/2010 a 17/02/2010

PORTARIA Nº 175/2010-GAB.SUSIPE, DE 25/02/2010

Nome: Jose Luis Fernandes Machado
Cargo/Lotação:Diretor/C.R.Tucurui
Período:26/01/2010 a 31/01/2010
Designação

PORTARIA Nº 176/2010-GAB.SUSIPE, DE 25/02/2010

O COORDENADOR GERAL PENITENCIÁRIO, no uso de suas atribuições legais que lhe foram conferidas pela Portaria de nº 264/2009-GAB.SUSIPE.

DESIGNAR o servidor ANTONIO FERREIRA OLIVEIRA, Vice-Diretor, Matrícula Funcional nº 776181, para responder interinamente como Diretor do C.R.Tucurui, durante o período de licença do titular de 26/01/2010 a 31/01/2010 do titular.

**ADMISSÃO DE SERVIDOR
NÚMERO DE PUBLICAÇÃO: 76608****ÓRGÃO: SUPERINT DO SIST PENITENCIARIO
DO EST DO PARA**

Modalidade de Admissão: Temporário
Ato: Portaria nº 219/10-Gab.SUSIPE
Data de Admissão: 08/03/2010
Admitidos:

Nome do Servidor	Cargo do Servidor	Término Vínculo	Observação
ANDREIA SILVA DA CONCEIÇÃO	AGENTE PRISIONAL	01/09/2010	
EDILSON COSTA BARROS	AGENTE PRISIONAL	02/09/2010	
MARILIA DE ALMEIDA CARDOSO	AGENTE PRISIONAL	08/09/2010	
RAIMUNDO MARTINS FERREIRA	AGENTE PRISIONAL	01/09/2010	

Ordenador: JUSTINIANO ALVES JUNIOR

**DEPARTAMENTO DE TRÂNSITO
DO ESTADO DO PARÁ****PORTARIA Nº 226/2010-DG/PROJUR
NÚMERO DE PUBLICAÇÃO: 76704**

O Diretor Geral do Departamento de Trânsito do Estado do Pará, usando de suas atribuições legais, e,.....
CONSIDERANDO que o Código de Trânsito Brasileiro determina a aplicação da penalidade de suspensão do direito de dirigir aos condutores que, na direção de veículo automotor, cometem determinadas infrações de trânsito ou atingem a contagem de vinte pontos, nos prontuários de suas Carteiras Nacionais de Habilitação, no período de doze meses;
CONSIDERANDO que tramitou neste Departamento os processos administrativos protocolizados sob os números 2009/395168, 2009/395125, 2009/37745, 2009/440962, 2009/377054, 2009/427518, 2009/443620, 2009/458855, 2009/408603, 2009/404446, 2009/21581, 2008/558794, 2009/153252, 2009/244397, 2009/407638, 2009/440971, 2009/428159, 2009/440058, 2009/421664, 2009/172843, 2009/425410, 2009/395551, 2009/443661 e 2009/468049.

R E S O L V E :

Art. 1º - SUSPENDER o direito de dirigir veículo automotor dos condutores abaixo relacionados, a contar da data do efetivo recolhimento das CNH's no setor competente, deste Departamento.

CONDUTORES	PRONTUÁRIO	ARTIGOS RELACIONADOS	PRAZO DE SUSPENSÃO
ADELMO DRYVE SILVA COSTA	704813000	Art. 244, II do CTB	01 MÊS
ADELMO DRYVE SILVA COSTA	704813000	Art. 244, II do CTB	02 MESES
ANTONIO ROGELIO SOARES DE LIMA	1775421719	Art. 261, § 1º do CTB	01 MÊS
ALCINDO QUARESMA FERREIRA	612020425	Art. 261, § 1º do CTB	03 MESES
ANGELO DA GAMA ASSUNÇÃO	388929041	Art. 261, § 1º do CTB	03 MESES
CARLOS ALBERTO DA COSTA MARTA	73022784	Art. 261, § 1º do CTB	01 MÊS
DAVI DE ALMEIDA PANTOJA	126865763	Art. 261, § 1º do CTB	02 MESES
DENIS JOSÉ DOS PASSOS SILVA	2153615830	Art. 261, § 1º do CTB	01 MÊS
DIOGO DE LACERDA ANTUNES BORGES	958027879	Art. 261, § 1º do CTB	03 MESES
EDGLAY DA SILVA	2872362815	Art. 261, § 1º do CTB	03 MESES
ERNESTO JERONIMO DA COSTA	1120125253	Art. 261, § 1º do CTB	01 MÊS
EULER FABIO GONÇALVES SILVA	207921165	Art. 244, I do CTB	02 MESES
FRANCISCO CAVALCANTE PEREIRA	350932679	Art. 261, § 1º do CTB	03 MESES
FRANCISCO GEORGE DA LUZ RAMOS	3340353471	Art. 244, I do CTB	02 MESES
IGOR CHRISTIANO DA SILVA SENA	304845180	Art. 261, § 1º do CTB	03 MESES
ILDEFONSO RIBEIRO NETO	1135901850	Art. 261, § 1º do CTB	03 MESES
IZABELA DE ALMEIDA EL HUSNY	756279900	Art. 261, § 1º do CTB	03 MESES
JOSE CARLOS ARAUJO	1070505690	Art. 261, § 1º do CTB	03 MESES
JOSE CARLOS GABRIEL	330544572	Art. 261, § 1º do CTB	02 MESES
JOSE GUILHERME PEREZ DOS SANTOS	95076908	Art. 261, § 1º do CTB	02 MESES
JOSE PIMENTA DA SILVA	661823610	Art. 244, I do CTB	01 MÊS
MARIA LIRIA RIBEIRO COELHO	945548612	Art. 261, § 1º do CTB	03 MESES
MILTON LOBATO DE OLIVEIRA	344980925	Art. 261, § 1º do CTB	05 MESES
RITA DE CASSIA AMARAL DA COSTA	330542103	Art. 261, § 1º do CTB	03 MESES
SANDRO VALERIO FONSECA DA SILVA	371576663	Art. 244, I do CTB	02 MESES

Art. 2º - RECOLHER a Carteira Nacional de Habilitação dos referidos condutores, durante o prazo de suspensão do direito de dirigir;

Art. 3º - DETERMINAR a realização do curso de reciclagem, na forma do art. 268, II do CTB, em um dos Centros de Formação de Condutores credenciados pelo órgão, e na forma estabelecida pelo Conselho Nacional de Trânsito - CONTRAN;

Art. 4º - DETERMINAR aos Agentes de fiscalização de trânsito que autuem com base no art. 162, II do CTB, o condutor flagrado na direção de veículo automotor, durante o período da suspensão, devendo ainda ter a CNH cassada, nos termos do art. 263, I do CTB.

Art. 5º - COMUNICAR a presente decisão ao órgão executivo de trânsito da União, de acordo com o artigo 22, VIII do Código de Trânsito Brasileiro, para que fique disponibilizada na BINCO.

Dê-se ciência, publique-se, registre-se e cumpra-se.
Gabinete do Diretor Geral, 22 de Fevereiro de 2010.

MARIA DENISE DA SILVEIRA
Diretora Geral, em exercício

**PORTARIA Nº 225/2010-DG/PROJUR
NÚMERO DE PUBLICAÇÃO: 76711**

O Diretor Geral do Departamento de Trânsito do Estado do Pará, usando de suas atribuições legais, e,.....
CONSIDERANDO que o Exmo Sr. Dr. Juiz de Direito ELCIO SABO MENDES JUNIOR da Vara de Delitos Tóxicos e Acidentes de Trânsito da Comarca de Rio Branco, determinou a suspensão do direito de dirigir do Sr. JOÃO BATISTA DE SOUZA MIRALHA JUNIOR, RN 00106998281, pelo prazo de 07 (sete) meses, tendo em vista os autos do processo nº 001.07.016529-8.

R E S O L V E :

Art. 1º - SUSPENDER o direito de dirigir do Sr. JOÃO BATISTA DE SOUZA MIRALHA JUNIOR, RN 00106998281, pelo prazo de 07 (sete) meses, em razão de ordem judicial.

Art. 2º - COMUNICAR a presente decisão ao órgão executivo de trânsito da União, de acordo com o artigo 22, VIII do Código de Trânsito Brasileiro, para que fique disponibilizada na BINCO.

Dê-se ciência, publique-se, registre-se e cumpra-se.
Gabinete do Diretor Geral, 22 de Fevereiro de 2010.

MARIA DENISE DA SILVEIRA
Diretora Geral, em exercício

**PORTARIA Nº 244/2010-DG/PROJUR
NÚMERO DE PUBLICAÇÃO: 76719**

O Diretor Geral do Departamento de Trânsito do Estado do Pará, usando de suas atribuições legais, e,.....

CONSIDERANDO que o Código de Trânsito Brasileiro determina a aplicação da penalidade de suspensão do direito de dirigir aos condutores que, na direção de veículo automotor, cometem determinadas infrações de trânsito ou atingem a contagem de vinte pontos, nos prontuários de suas Carteiras Nacionais de Habilitação, no período de doze meses;

CONSIDERANDO que tramitou neste Departamento os processos administrativos protocolizados sob os números 2009/427445, 2009/123119, 2009/123108, 2009/123114, 2009/123128, 2009/392552, 2008/534760, 2009/322114, 2009/153268, 2009/397933, 2009/436169, 2009/213103, 2009/255617, 2009/344972, 2008/532150, 2009/54298, 2009/224720, 2008/563121, 2009/21900, 2009/436191, 2008/559005, 2009/295033, 2009/404471, 2009/22063, 2009/44750.

R E S O L V E :

Art. 1º - SUSPENDER o direito de dirigir veículo automotor dos condutores abaixo relacionados, a contar da data do efetivo recolhimento das CNH's no setor competente, deste Departamento.

CONDUTORES	PRONTUÁRIO	ARTIGOS RELACIONADOS	PRAZO DE SUSPENSÃO
ANTONIO CLAUDIO PEREIRA DA COSTA	62986085	Art. 261 § 1º do CTB	03 MESES
AUGUSTO CHAVES DE LEMOS	2369279222	Art. 244, II do CTB	02 MESES
AUGUSTO CHAVES DE LEMOS	2369279222	Art. 244, I do CTB	02 MESES
AUGUSTO CHAVES DE LEMOS	2369279222	Art. 244, I do CTB	02 MESES
AUGUSTO CHAVES DE LEMOS	2369279222	Art. 244, II do CTB	01 MÊS
EMANUEL PINTO DE SOUZA	92772402	Art. 261, § 1º do CTB	03 MESES
FATIMA DO ROSARIO ALEXANDRE BARATA	64076451	Art. 261, § 1º do CTB	01 MÊS
FRANCISCO CARLOS MARQUES FEITOSA	66350166	Art. 261, § 1º do CTB	01 MÊS
FRANCISCO GEORGE DA LUZ RAMOS	3340353471	Art. 244, II do CTB	01 MÊS
FRANCISCO PACHECO QUARESMA	192165261	Art. 261, § 1º do CTB	02 MESES
FRANKNEY GAIA CHAGAS	536620254	Art. 244, I do CTB	01 MÊS
GERALDO SILVA ATAÍDE	654804330	Art. 261, § 1º do CTB	03 MESES
LISSANDRA ALVARENGA OLAIO	1667755105	Art. 261, § 1º do CTB	03 MESES
LUCIANO DA SILVA PONTES JUNIOR	404224593	Art. 261, § 1º do CTB	01 MÊS
LUIZ CARLOS VARELA	137610211	Art. 261, § 1º do CTB	01 MÊS
MARIA DO SOCORRO MAIA DE MENEZES	2170162806	Art. 261, § 1º do CTB	03 MESES
MANOEL NASCIMENTO CORREA	244150006	Art. 261, § 1º do CTB	01 MÊS
OCTAVIO AUGUSTO DE PAULA LOBO	298598068	Art. 261, § 1º do CTB	01 MÊS
OTONI FERREIRA DAMASCENO	407066504	Art. 261, § 1º do CTB	03 MESES
PAULO RONALDO NASCIMENTO DA SILVA	3426734519	Art. 261, § 1º do CTB	03 MESES
PEDRO PAULO SOUZA	564230978	Art. 244, I do CTB	02 MESES
RAIMUNDO DOS SANTOS NASCIMENTO	3836284037	Art. 261, § 1º do CTB	03 MESES
REGINALDO SALDANHA PALHETA	942569216	Art. 261, § 1º do CTB	03 MESES
ROSELY DE OLIVEIRA LOPES CARVALHO	323956457	Art. 261, § 1º do CTB	01 MÊS
ROSSANA DA SILVA CARDOSO	3713714567	Art. 261, § 1º do CTB	03 MESES

Art. 2º - RECOLHER a Carteira Nacional de Habilitação dos referidos condutores, durante o prazo de suspensão do direito de dirigir;

Art. 3º - DETERMINAR a realização do curso de reciclagem, na

forma do art. 268, II do CTB, em um dos Centros de Formação de Condutores credenciados pelo órgão, e na forma estabelecida pelo Conselho Nacional de Trânsito - CONTRAN;

Art. 4º - DETERMINAR aos Agentes de fiscalização de trânsito que autuem com base no art. 162, II do CTB, o condutor flagrado na direção de veículo automotor, durante o período da suspensão, devendo ainda ter a CNH cassada, nos termos do art. 263, I do CTB.

Art. 5º - COMUNICAR a presente decisão ao órgão executivo de trânsito da União, de acordo com o artigo 22, VIII do Código de Trânsito Brasileiro, para que fique disponibilizada na BINCO.

Dê-se ciência, publique-se, registre-se e cumpra-se.

Gabinete do Diretor Geral, 24 de Fevereiro de 2010.

MARIA DENISE DA SILVEIRA

Diretora Geral, em exercício

**PORTARIA Nº 262/2010-DG/PROJUR
NÚMERO DE PUBLICAÇÃO: 76723**

O Diretor Geral do Departamento de Trânsito do Estado do Pará, usando de suas atribuições legais, e,.....

CONSIDERANDO que o Código de Trânsito Brasileiro determina a aplicação da penalidade de suspensão do direito de dirigir aos condutores que, na direção de veículo automotor, cometem determinadas infrações de trânsito ou atingem a contagem de vinte pontos, nos prontuários de suas Carteiras Nacionais de Habilitação, no período de doze meses;

CONSIDERANDO que tramitou neste Departamento os processos administrativos protocolizados sob os números 2009/284608, 2009/434415, 2009/224465, 2009/427479, 2009/271240, 2009/169357, 2009/165387, 2009/408669, 2009/36953, 2009/419926, 2009/153260, 2009/153261, 2009/178959, 2009/445581, 2009/400733, 2009/311406, 2009/413262, 2009/344093, 2009/170843, 2008/449776, 2009/413247, 2009/206787, 2009/467437 e 2009/436200.

R E S O L V E :

Art. 1º - SUSPENDER o direito de dirigir veículo automotor dos condutores abaixo relacionados, a contar da data do efetivo recolhimento das CNH's no setor competente, deste Departamento.

CONDUTORES	PRONTUÁRIO	ARTIGOS RELACIONADOS	PRAZO DE SUSPENSÃO
ABIMAE OLIVEIRA DE SÁ BEZERRA	632152167	Art. 244, I do CTB	02 MESES
ALEXANDRE VALENTE CALANDRINI DE AZEVEDO	49974802	Art. 261, § 1º do CTB	03 MESES
ALMIR JOSE SOUSA DO NASCIMENTO	551559680	Art. 244, I do CTB	03 MESES
ANNY KAROLINE XAVIER SILVA	3559145174	Art. 261, § 1º do CTB	01 MÊS
ANTONIO DE JESUS VALE BATALHA	1542166909	Art. 176, I do CTB	08 MESES
CLAUDIO LOPES DOS SANTOS	860968855	Art. 244, II do CTB	01 MÊS
CLEOSON BARBOSA GONÇALVES	641428431	Art. 244, I do CTB	02 MESES
DARIO PARENTE SANTOS	66450426	Art. 261, § 1º do CTB	03 MESES
ELIAS MORAES TELES	388932480	Art. 244, I do CTB	03 MESES
FRANCISCO CUNHA VIEGAS BERNARDINHO	1086004284	Art. 261, § 1º do CTB	01 MÊS
FRANCISCO GEORGE DA LUZ RAMOS	3340353471	Art. 244, I do CTB	01 MÊS
FRANCISCO GEORGE DA LUZ RAMOS	3340353471	Art. 244, II do CTB	01 MÊS
GUILHERME SANTOS SILVA	266083667	Art. 244, I do CTB	02 MESES
JESSON MARCOS REBELO GOMES	173191533	Art. 244, I do CTB	02 MESES
JORGE JOSÉ AMARO	641478473	Art. 261, § 1º do CTB	03 MESES
JOSE ALFREDO CARMO CALDAS NETO	1109657915	Art. 261, § 1º do CTB	01 MÊS
JOSE OLEGARIO SILVA PINHEIRO	284815400	Art. 261, § 1º do CTB	03 MESES
MACARIO FERREIRA NASCIMENTO	158362568	Art. 261, § 1º do CTB	03 MESES
MARCOS SERGIO DE MATOS LEITE	346582682	Art. 244, II do CTB	02 MESES
MARIA JOSEFA PEREIRA MACAMBIRA	125683540	Art. 170 do CTB	02 MESES

CONDUTORES	PRONTUÁRIO	ARTIGOS RELACIONADOS	PRAZO DE SUSPENSÃO
MATEUS DE SOUZA TEIXEIRA	3899646730	Art. 244, I do CTB	02 MESES
MARIA REGINA COSTA DE SOUZA	207918500	Art. 261, § 1º do CTB	03 MESES
RUI PEREIRA DA SILVA	283211131	Art. 244, I do CTB	01 MÊS
SANDRO VALERIO FONSECA DA SILVA	371576663	Art. 244, I do CTB	02 MESES
WALDEMAR PEREIRA FEITOSA	168067718	Art. 170 do CTB	02 MESES

Art. 2º - RECOLHER a Carteira Nacional de Habilitação dos referidos condutores, durante o prazo de suspensão do direito de dirigir;

Art. 3º - DETERMINAR a realização do curso de reciclagem, na forma do art. 268, II do CTB, em um dos Centros de Formação de Condutores credenciados pelo órgão, e na forma estabelecida pelo Conselho Nacional de Trânsito - CONTRAN;

Art. 4º - DETERMINAR aos Agentes de fiscalização de trânsito que autuem com base no art. 162, II do CTB, o condutor flagrado na direção de veículo automotor, durante o período da suspensão, devendo ainda ter a CNH cassada, nos termos do art. 263, I do CTB.

Art. 5º - COMUNICAR a presente decisão ao órgão executivo de trânsito da União, de acordo com o artigo 22, VIII do Código de Trânsito Brasileiro, para que fique disponibilizada na BINCO.

Dê-se ciência, publique-se, registre-se e cumpra-se.

Gabinete do Diretor Geral, 26 de Fevereiro de 2010.

MARIA DENISE DA SILVEIRA

Diretora Geral, em exercício

**PORTARIA Nº 265/2010-DG/PROJUR
NÚMERO DE PUBLICAÇÃO: 76742**

O Diretor Geral do Departamento de Trânsito do Estado do Pará, usando de suas atribuições legais, e,.....

CONSIDERANDO que o Código de Trânsito Brasileiro determina a aplicação da penalidade de suspensão do direito de dirigir aos condutores que, na direção de veículo automotor, cometem determinadas infrações de trânsito ou atingem a contagem de vinte pontos, nos prontuários de suas Carteiras Nacionais de Habilitação, no período de doze meses;

CONSIDERANDO que tramitou neste Departamento os processos administrativos protocolizados sob os números 2009/395147, 2009/444296, 2009/436182, 2009/111539, 2009/149032, 2009/129600, 2009/129570, 2009/292315, 2009/36964, 2009/36958, 2009/21592, 2009/21651, 2009/449148, 2009/392524, 2009/443701, 2009/302101, 2009/302022, 2009/302089, 2009/459703, 2008/449758, 2009/392531, 2009/444207, 2009/397859, 2008/559180, 2009/467503, 2009/377117 e 2009/390635.

R E S O L V E :

Art. 1º - SUSPENDER o direito de dirigir veículo automotor dos condutores abaixo relacionados, a contar da data do efetivo recolhimento das CNH's no setor competente, deste Departamento.

CONDUTORES	PRONTUÁRIO	ARTIGOS RELACIONADOS	PRAZO DE SUSPENSÃO
ADELMO DRYVE SILVA COSTA	704813000	Art. 244, I do CTB	02 MESES
ANTONIO CLAUDIO PEREIRA DA COSTA	62986085	Art. 244, I do CTB	01 MÊS
ANTONIO JORGE ABRAÇADO HENRIQUES	967059900	Art. 261, § 1º do CTB	07 MESES
AUGUSTO CHAVES DE LEMOS	2369279222	Art. 244, I do CTB	02 MESES
CLAUDIONOR AGOSTINHO VILHENA CHAVES	815291034	Art. 261, § 1º do CTB	02 MESES
CLAUDIONOR AGOSTINHO VILHENA CHAVES	815291034	Art. 244, II do CTB	02 MESES
CLAUDIONOR AGOSTINHO VILHENA CHAVES	815291034	Art. 244, I do CTB	02 MESES
CLEITON ANDERSON FERREIRA DIAS	256420851	Art. 261, § 1º do CTB	01 MÊS
ELIAS MORAES TELES	388932480	Art. 244, I do CTB	01 MÊS
ELIAS MORAES TELES	388932480	Art. 244, I do CTB	01 MÊS
EULER FABIO GONÇALVES SILVA	207921165	Art. 244, II do CTB	03 MESES
EULER FABIO GONÇALVES SILVA	207921165	Art. 244, II do CTB	03 MESES

CONDUTORES	PRONTUÁRIO	ARTIGOS RELACIONADOS	PRAZO DE SUSPENSÃO
FLODOALDO MARCOLINO GUIMARAES JÚNIOR	31659360	Art. 261, § 1º do CTB	01 MÊS
IRANY DE SOUSA PATRÍCIO	836936730	Art. 261, § 1º do CTB	02 MESES
LUCILINDA DA SILVA PAMPOLHA	20427378	Art. 261, § 1º do CTB	01 MÊS
LUCINEIS PIEDADE BULHOSA	3427242578	Art. 244, II do CTB	01 MÊS
LUCINEIS PIEDADE BULHOSA	3427242578	Art. 244, I do CTB	01 MÊS
LUCINEIS PIEDADE BULHOSA	3427242578	Art. 244, I do CTB	01 MÊS
MARCELO JORGE DA SILVA	1669915486	Art. 261, § 1º do CTB	03 MESES
MATEUS DE SOUZA TEIXEIRA	3899646730	Art. 244, II do CTB	01 MÊS
PAULO AUGUSTO LOBATO DA SILVA	1151335040	Art. 261, § 1º do CTB	03 MESES
PEDRO TEIXEIRA DE OLIVEIRA	3615115704	Art. 244, II do CTB	01 MÊS
RAIMUNDO PEDRO DA SILVA LIMA	26299628	Art. 244, I do CTB	01 MÊS
RODRIGO PAULO BACCINO	3051134808	Art. 261, § 1º do CTB	03 MESES
SANDRO VALERIO FONSECA DA SILVA	371576663	Art. 244, IV do CTB	02 MESES
SILVANA PEREIRA DA SILVA	1951434188	Art. 261, § 1º do CTB	07 MESES
WAMDRESON MEIRELES DE SOUSA	3347379233	Art. 261, § 1º do CTB	03 MESES

Art. 2º - RECOLHER a Carteira Nacional de Habilitação dos referidos condutores, durante o prazo de suspensão do direito de dirigir;

Art. 3º - DETERMINAR a realização do curso de reciclagem, na forma do art. 268, II do CTB, em um dos Centros de Formação de Condutores credenciados pelo órgão, e na forma estabelecida pelo Conselho Nacional de Trânsito - CONTRAN;

Art. 4º - DETERMINAR aos Agentes de fiscalização de trânsito que autuem com base no art. 162, II do CTB, o condutor flagrado na direção de veículo automotor, durante o período da suspensão, devendo ainda ter a CNH cassada, nos termos do art. 263, I do CTB.

Art. 5º - COMUNICAR a presente decisão ao órgão executivo de trânsito da União, de acordo com o artigo 22, VIII do Código de Trânsito Brasileiro, para que fique disponibilizada na BINCO.

Dê-se ciência, publique-se, registre-se e cumpra-se.

Gabinete do Diretor Geral, 27 de Fevereiro de 2010.

MARIA DENISE DA SILVEIRA

Diretora Geral, em exercício

**TERMO DE HOMOLOGAÇÃO
NÚMERO DE PUBLICAÇÃO: 76934**

O Diretor Geral do Departamento de Trânsito do Estado do Pará, usando das atribuições que lhe são conferidas, homologa a proposta de credenciamento da empresa AUTO PEÇAS BATISTA LTDA - ME, referente ao processo de CREDENCIAMENTO Nº 004/2010, cujo objeto é o credenciamento de empresa para prestação de serviços de remoção de veículos para atuar na Regional de Capanema, visando atender determinação contida na lei nº 9.503/97 e Resolução nº 53/98 do CONTRAN.

Belém, 26 de fevereiro de 2010.

ALBERTO CAMPOS RIBEIRO

Diretor Geral

DETRAN/PA



**CONTRATO
NÚMERO DE PUBLICAÇÃO: 76983
CONTRATO: 12/2010**

Objeto: contratação de empresa especializada em eventos para dar suporte ao evento denominado de Prevenção e Conscientização Pública para Prevenção e Combate aos Acidentes por Escalpelamento, a ser realizado nos municípios de Anajás, Ananindeua, Altamira, Belém, Melgaço, Igarapé - Miri, Chaves, Afuá, Bagre, São Sebastião da Boa Vista, Oeiras do Pará, Tucuruí e Gurupá, com especificações, de acordo com o Termo de Referência.

Valor Total: 65.000,00
 Data Assinatura: 03/03/2010
 Vigência: 03/03/2010 a 03/03/2011
 Pregão Eletrônico: 2/2010
 Orçamento:
 Programa de Trabalho Natureza da Despesa Fonte do Recurso
 Origem do Recurso
 10121125349530000 339039 0349002164 Federal
 Contratado: IDEIA AGÊNCIA DE COMUNICAÇÃO INTEGRADA LTDA
 Endereço: Tv Apinagés, 199
 CEP. 66025-080 - Belém/PATelefone: 9132237399 Fax:
 9132221030
 Ordenador: MARIA SÍLVIA MARTINS COMARÚ LEAL

**ADMISSÃO DE SERVIDOR
 NÚMERO DE PUBLICAÇÃO: 76613**

ÓRGÃO: SECRETARIA DE ESTADO DE SAUDE PUBLICA

Modalidade de Admissão: Temporário
 Ato: CONTRATO ADMINISTRATIVO
 Data de Admissão: 01/03/2010
 Nome do Servidor Cargo do Servidor Término Vínculo Observação
 DANIELA BATISTA FERRO ENFERMEIRO 31/08/2010
 Ordenador: MARIA SÍLVIA MARTINS COMARÚ LEAL

**ADMISSÃO DE SERVIDOR
 NÚMERO DE PUBLICAÇÃO: 76616**

ÓRGÃO: SECRETARIA DE ESTADO DE SAUDE PUBLICA

Modalidade de Admissão: Temporário
 Ato: CONTRATO ADMINISTRATIVO
 Data de Admissão: 01/03/2010
 Nome do Servidor Cargo do Servidor Término Vínculo Observação
 DAVID GONCALVES DE OLIVEIRA ENFERMEIRO 31/08/2010
 Ordenador: MARIA SÍLVIA MARTINS COMARÚ LEAL

**ADMISSÃO DE SERVIDOR
 NÚMERO DE PUBLICAÇÃO: 76619**

ÓRGÃO: SECRETARIA DE ESTADO DE SAUDE PUBLICA

Modalidade de Admissão: Temporário
 Ato: CONTRATO ADMINISTRATIVO
 Data de Admissão: 01/03/2010
 Nome do Servidor Cargo do Servidor Término Vínculo Observação
 DEIVISON DE OLIVEIRA ENFERMEIRO 31/08/2010
 Ordenador: MARIA SÍLVIA MARTINS COMARÚ LEAL

**ADMISSÃO DE SERVIDOR
 NÚMERO DE PUBLICAÇÃO: 76626**

ÓRGÃO: SECRETARIA DE ESTADO DE SAUDE PUBLICA

Modalidade de Admissão: Temporário
 Ato: CONTRATO ADMINISTRATIVO
 Data de Admissão: 01/03/2010
 Nome do Servidor Cargo do Servidor Término Vínculo Observação
 FABIO ADRIANO HOCHWARTH PINHEIRO ENFERMEIRO 31/08/2010
 Ordenador: MARIA SÍLVIA MARTINS COMARÚ LEAL

**ADMISSÃO DE SERVIDOR
 NÚMERO DE PUBLICAÇÃO: 76630**

ÓRGÃO: SECRETARIA DE ESTADO DE SAUDE PUBLICA

Modalidade de Admissão: Temporário
 Ato: CONTRATO ADMINISTRATIVO
 Data de Admissão: 01/03/2010
 Nome do Servidor Cargo do Servidor Término Vínculo Observação
 FRANCISCA ILVANE DE OLIVEIRA GOUVEIA ENFERMEIRO 31/08/2010
 Ordenador: MARIA SÍLVIA MARTINS COMARÚ LEAL

**PORTARIA Nº 229, DE 03 DE MARÇO DE 2010
 NÚMERO DE PUBLICAÇÃO: 76975**

A Secretária de Estado de Saúde Pública, no uso de suas atribuições legais, e

CONSIDERANDO que a Secretaria de Estado de Saúde Pública é Órgão Gerenciador de Registro de Preços, e para cumprimento dos incisos VII e VIII do §2º do Decreto nº 1.093/2004,
RESOLVE:

Art. 1º Designar a servidora **LANNARA NASCIMENTO SANTOS**, matrícula nº 57192805/1 para o gerenciamento das Atas de Registro de Preços, decorrentes do Pregão Eletrônico nº 227/2009, cujo objeto é a AQUISIÇÃO DE SUPLEMENTOS NUTRICIONAIS PARA ATENDER SOLICITAÇÃO DA DIVISÃO DE NUTRIÇÃO/DASE/DT DESTA SECRETARIA, cabendo a servidora em especial:

I - O acompanhamento e controle das aquisições realizadas pela SESP do item da referida ata, providenciando a indicação, sempre que solicitada, do fornecedor, para atendimento das necessidades da Administração, obedecendo à ordem de classificação e aos quantitativos de contratação definidos pelos participantes da Ata;

II - Conduzir os procedimentos relativos a eventuais renegociações dos preços dos preços registrados e à aplicação de penalidades por descumprimento do pactuado na Ata de Registro de Preços; III - O gerenciamento das possíveis adesões por órgãos que não participaram do procedimento licitatório, e que manifestarem a intenção de assim fazer-lo.

Art. 2º. Designar a servidora **ADALGISA DA SILVA FERREIRA**, matrícula nº 57205911/1, para substituir o titular constante no art. 1º desta Portaria, em seus eventuais impedimentos.

Art. 3º. Esta Portaria entra em vigor a partir da publicação no Boletim de Serviço.

PUBLIQUE-SE, REGISTRE-SE E CUMPRE-SE.

Maria Sílvia Martins Comarú Leal

Secretária de Estado de Saúde Pública

PORTARIA Nº 230, DE 03 DE MARÇO DE 2010

NÚMERO DE PUBLICAÇÃO: 76979

A Secretária de Estado de Saúde Pública, no uso de suas atribuições legais, e

CONSIDERANDO que a Secretaria de Estado de Saúde Pública é Órgão Gerenciador de Registro de Preços, e para cumprimento dos incisos VII e VIII do §2º do Decreto nº 1.093/2004,

RESOLVE:

Art. 1º Designar a servidora **LANNARA NASCIMENTO SANTOS**, matrícula nº 57192805/1 para o gerenciamento das Atas de Registro de Preços, decorrentes do Pregão Eletrônico nº 176/2009, cujo objeto é a AQUISIÇÃO DE MATERIAL PERMANENTE (ELETRODOMÉSTICO) PARA ESTA SECRETARIA, cabendo a servidora em especial:

I - O acompanhamento e controle das aquisições realizadas pela SESP do item da referida ata, providenciando a indicação, sempre que solicitada, do fornecedor, para atendimento das necessidades da Administração, obedecendo à ordem de classificação e aos quantitativos de contratação definidos pelos participantes da Ata;

II - Conduzir os procedimentos relativos a eventuais renegociações dos preços dos preços registrados e à aplicação de penalidades por descumprimento do pactuado na Ata de Registro de Preços; III - O gerenciamento das possíveis adesões por órgãos que não participaram do procedimento licitatório, e que manifestarem a intenção de assim fazer-lo.

Art. 2º. Designar a servidora **ADALGISA DA SILVA FERREIRA**, matrícula nº 57205911/1, para substituir o titular constante no art. 1º desta Portaria, em seus eventuais impedimentos.

Art. 3º. Esta Portaria entra em vigor a partir da publicação no Boletim de Serviço.

PUBLIQUE-SE, REGISTRE-SE E CUMPRE-SE.

Maria Sílvia Martins Comarú Leal

Secretária de Estado de Saúde Pública

HOMOLOGAÇÃO DO PREGÃO ELETRÔNICO

Nº 255/SESPA/2009

NÚMERO DE PUBLICAÇÃO: 76996

OBJETO: AQUISIÇÃO DE MATERIAL PERMANENTE E EQUIPAMENTOS, PARA IMPLANTAÇÃO DA REDE DE OUVIDORIA DO SUS NO NÍVEL CENTRAL E NOS 13 CENTROS REGIONAIS DE SAÚDE.

FIRMA(S) VENCEDORA(S):

1. COMIBRAS LITORAL COMERCIO E SERVICOS LTDA, foi a vencedora do item de nº 05, pelo critério de menor preço por item, num total de R\$ 5.499,90;

2. TACARUNA COMERCIO E SERVICOS LTDA, foi a vencedora do item de nº 10, pelo critério de menor preço por item, num total de R\$ 15.764,00;

3. E L FONTES E CIA LTDA - ME, foi a vencedora do item de nº 13, pelo critério de menor preço por item, num total de R\$ 3.722,00;

4. LOCOPIA COMERCIO DE EQUIPAMENTOS REPROGRAFICOS LTDA ME, foi a vencedora do item de nº 03, pelo critério de menor preço por item, num total de R\$ 5.190,00;

5. F1C1 INFORMATICA LTDA, foi a vencedora do item de nº 02, pelo critério de menor preço por item, num total de R\$ 5.621,00;

6. DAMASO COMERCIO E SERVICOS LTDA, foi a vencedora do item de nº 08, pelo critério de menor preço por item, num total de R\$ 1.119,72;

7. OLIVEIRA E SILVA COMERCIO DE MOVEIS LTDA - EPP, foi a vencedora dos itens de nº 04,06 e 07, pelo critério de menor preço por item, num total de R\$ 11.169,76;

8. MOTOFER MOTORES FERRAGENS E MATERIAL DE CONSTRUCAO LTDA, foi a vencedora dos itens de nº 09 e 11, pelo critério de menor preço por item, num total de R\$ 6.474,86;

9. GRAZMETAL INFORMATICA LTDA, foi a vencedora do item de nº 01, pelo critério de menor preço por item, num total de R\$ 34.890,00

TOTAL DO PREGÃO ELETRÔNICO Nº 255/SESPA/2009: R\$-89.451,24 (OITENTA E NOVE MIL, QUATROCENTOS E CINQUENTA E UM REAIS E VINTE E QUATRO CENTAVOS).

Belém (Pa), 02/03/2010.

Maria Sílvia Martins Comarú Leal

Secretária de Estado de Saúde Pública

CONVÊNIO

NÚMERO DE PUBLICAÇÃO: 77000

CONVÊNIO: 5/2010

Objeto: Co-financiamento do evento técnico-científico XV Congresso Médico Amazônico, especificamente do custeio de locação de espaço físico para sua realização.

Valor Total: 220.630,00

Assinatura: 05/03/2010

Vigência: 05/03/2010 a 05/06/2010

Orçamento:

Programa de Trabalho Natureza da Despesa Fonte do Recurso Origem do Recurso

10301118626110000 335041 0103000000 Estadual

Partes:

Beneficiário ente Privado: Sociedade Médico-Cirúrgica do Pará

Endereço: Tv Rui Barbosa, 835

CEP. 66053260 - Belém/PA

Concedente: Secretaria de Estado de Saúde Pública - SESP

Ordenador: MARIA SÍLVIA MARTINS COMARÚ LEAL

ATA DE REGISTRO DE PREÇOS Nº 160/2009/SESPA

NÚMERO DE PUBLICAÇÃO: 76926

PREGÃO Nº 185/2009

Ata de Registro de Preços, decorrente do Pregão Eletrônico para Registro de Preços nº 185/2009, Processo nº 304134/2009, homologado pela Secretária de Estado de Saúde Pública, em

17/11/2009, publicada no Diário Oficial do Estado nº 31.550 de 23/11/2009.

OBJETO: Registro de Preços para aquisição de medicamentos excepcionais relacionados com a área da ENDOCRINOLOGIA, PNEUMOLOGIA, REUMATOLOGIA e GASTROENTEROLOGIA, medicamentos IMUNOSSUPRESSORES e relacionados com pacientes RENAIIS CRÔNICOS, constantes na Portaria 2577/06 GM/MS e suas atualizações, referente à programação de consumo 2009/2010 da SECRETARIA DE ESTADO DE SAÚDE PÚBLICA, conforme Anexo I - A do Edital do Pregão Eletrônico 185/SESPA/2009.

VIGÊNCIA: 23/11/2009 a 22/11/2010

Empresa 01: JORGE BATISTA & CIA LTDA, CNPJ nº 07.222.185/0002-09, com sede à Rua Buriti dos Lopes, Nº 399, São Pedro - Teresina - Piauí , CEP: 64.091-480 - Fone: (86) 3216-4600, e-mail: jorgebatista@jorgebatista.com.br, representada pelo Sr.(a) Clesivaldo Andrade Pereira.

ITEM	ESPECIFICAÇÃO	APRESENTAÇÃO	QTD GLOBAL	VALOR UNITÁRIO (R\$)	VALOR GLOBAL (R\$)
3	BECLOMETASONA 200 MCG, PÓ P/ INALAÇÃO	FRASCO 100 DOSES	648	24,74	16.031,52
4	BECLOMETASONA 400 MCG PÓ PARA INALAÇÃO	FRASCO 100 DOSES	144	43,02	6.194,88
5	DEFERIPRONA 500 MG	COMPRIMIDO	1552	6,89	107.153,28
13	SELEGILINA 5 MG	COMPRIMIDO	21600	1,05	22.680,00

Maria Sílvia Martins Comarú Leal

Ordenadora Responsável

RESOLUÇÃO CIB

NÚMERO DE PUBLICAÇÃO: 76885

**COMISSÃO INTERGESTORES BIPARTITE
 SECRETARIA DE ESTADO DE SAUDE PUBLICA - SESP
 COLEGIADO DE SECRETÁRIOS MUNICIPAIS DE
 SAUDE DO ESTADO DO PARÁ**

RESOLUÇÃO Nº 19, DE 25 DE FEVEREIRO DE 2010.

A Presidente da Comissão Intergestores Bipartite do Estado do Pará - CIB/PA, no uso de suas atribuições legais e:

- **Considerando** o Decreto Presidencial nº 6.286, de 5/12/2007, que institui o Programa Saúde na Escola (PSE), com a finalidade de contribuir para a formação integral dos estudantes da rede pública de educação básica por meio de ações de prevenção, promoção e atenção à saúde;

- **Considerando** a Portaria GM/MS Nº 1.861, de 04/09/2008, que estabelece recursos financeiros pela adesão ao PSE para Municípios com equipes de Saúde da Família, priorizados a partir do Índice de Desenvolvimento da Educação Básica (IDEB), que aderirem ao Programa Saúde na Escola (PSE).

- **Considerando** a Portaria GM/MS Nº 3.146, de 17/12/2009, estabelece recursos para municípios com Equipes de Saúde da Família que aderirem ao Programa Saúde na Escola - PSE

- **Considerando** a deliberação consensual da Comissão Intergestores Bipartite, em reunião ordinária de 24/02/2010.

Resolve:

Art. 1º - Aprovar os " Projetos e Termos e de Adesão ao Programa Saúde na Escola (PSE)" dos municípios de Benevides, Conceição do Araguaia, Concórdia do Pará, Melgaço, Mocajuba, Salvaterra, Santa Bárbara do Pará, Santa Isabel do Pará, Santo Antônio do Tauá, São Francisco do Pará, Senador José Porfírio e Tucumã.

Art. 2º - Esta resolução entra em vigor na data de sua publicação.

Belém, 25 de fevereiro de 2010.

Maria Sílvia Martins Comarú Leal.

Secretária de Estado de Saúde Pública.

Presidente da CIB/Pará.

Fredson Pereira da Silva.

Presidente do COSEMS/PA.

RESOLUÇÃO Nº 22, DE 25 DE FEVEREIRO DE 2010.

A Presidente da Comissão Intergestores Bipartite do Estado do Pará - CIB/PA, no uso de suas atribuições legais e,

- **Considerando** a Portaria nº 1.863/GM, de 29/09/2003, que institui a Política Nacional de Atenção às Urgências, a ser implantada em todas as unidades federadas, respeitadas as competências dos três níveis de gestão.

- **Considerando** a Resolução nº 45, de 03/04/2009 que aprovou Plano Estadual de Atenção Integral às Urgências para o triênio 2009-2011.

- **Considerando** a Portaria nº 1020 de 13/05/2009, que estabelece diretrizes para a implantação do componente pré-hospitalar fixo para a organização de redes loco-regionais de atenção integral às urgências em conformidade com a Política Nacional de Atenção às Urgências.

- **Considerando** a Resolução nº 109, de 13/08/2009 que define critérios para implantação e implementação das Unidades de Pronto Atendimento/UPA's e Salas de Estabilização/SE's no Estado do Pará, bem como define as UPA's de Porte I, II, III e SE's a serem implantadas;

- **Considerando** a necessidade de organizar a rede de atenção às urgências em consonância com os preceitos da Política Nacional de Atenção às Urgências.

- **Considerando** ainda, a deliberação consensual da Comissão Intergestores Bipartite, em reunião ordinária 24/02/2010.

Resolve:

Art. 1º - Aprovar o Projeto de Implantação do Serviço de Atendimento Móvel de Urgência – SAMU 192 na Macrorregião de Saúde Sul do Pará.

Art. 2º - Esta resolução entra em vigor na data de sua publicação.

Belém, 25 de fevereiro de 2010.

Maria Silva Martins Comarú Leal.

Secretária de Estado de Saúde Pública.

Presidente da CIB/Pará.

Fredson Pereira da Silva.-Presidente do COSEMS/PA.

**PORTARIA Nº 221, DE 24 DE FEVEREIRO DE 2010
NÚMERO DE PUBLICAÇÃO: 76612**

A Secretária de Estado de Saúde Pública, no uso de suas atribuições legais, e

CONSIDERANDO que a Secretaria de Estado de Saúde Pública é Órgão Gerenciador de Registro de Preços, e para cumprimento dos incisos VII e VIII do §2º do Decreto nº 1.093/2004,

RESOLVE:

Art. 1º Designar o servidor **CARLOS AUGUSTO CAMPOS FERREIRA**, matrícula nº 5160863/1 para o gerenciamento das Atas de Registro de Preços, decorrentes do Pregão Eletrônico nº 193/2009, cujo objeto é a AQUISIÇÃO DE MATERIAL DE CONSTRUÇÃO E FERRAGENS, OBJETIVANDO O ATENDIMENTO DO DEPARTAMENTO DE ADMINISTRAÇÃO E SERVIÇOS (DAS) DESTA SECRETARIA, cabendo ao servidor em especial:

I - O acompanhamento e controle das aquisições realizadas pela SESP/PA do item da referida ata, providenciando a indicação, sempre que solicitada, do fornecedor, para atendimento das necessidades da Administração, obedecendo à ordem de classificação e aos quantitativos de contratação definidos pelos participantes da Ata;

II - Conduzir os procedimentos relativos a eventuais renegociações dos preços dos preços registrados e à aplicação de penalidades por descumprimento do pactuado na Ata de Registro de Preços;

III - O gerenciamento das possíveis adesões por órgãos que não participaram do procedimento licitatório, e que manifestarem a intenção de assim fazer-lo.

Art. 2º. Designar o servidor **CLAUDIO DOS SANTOS SILVA**, matrícula nº 5181534/1, para substituir o titular constante no art. 1º desta Portaria, em seus eventuais impedimentos.

Art. 3º. Esta Portaria entra em vigor a partir da publicação no Boletim de Serviço.

PUBLIQUE-SE, REGISTRE-SE E CUMPRE-SE.

Maria Silvia Martins Comarú Leal

Secretária de Estado de Saúde Pública

RESOLUÇÕES CES/PA

NÚMERO DE PUBLICAÇÃO: 77023

RESOLUÇÃO CES/PARÁ Nº 007 DE 22 DE

FEVEREIRO DE 2010.

A PRESIDENTE DO CONSELHO ESTADUAL DE SAÚDE DO PARÁ, no uso de suas atribuições conferidas pela Lei nº. 7.264, de 24 de Abril de 2009, publicada no Diário Oficial do Estado N º 31.406, de 27 de Abril de 2009, Decreto de 24 de julho de 2009 publicado no Diário Oficial do Estado nº 31.469 de 27 de julho de 2009, Capítulo III, Artigo 3º do Regimento Interno do Conselho Estadual de Saúde-CES/PA;

CONSIDERANDO que nos termos do inciso II do Art. 9º da Lei N º 7.264, de 24 de Abril de 2009, as decisões do Conselho Estadual de Saúde do Pará serão consubstanciadas em Resoluções e homologadas pelo seu Presidente;

CONSIDERANDO a decisão dos membros do Conselho Estadual de Saúde-CES/PA em Reunião Ordinária, realizada no dia 22 de fevereiro de 2010;

CONSIDERANDO a Portaria nº 1.379/GM de 16 de agosto de 2005 que autoriza repasse, do Fundo Nacional de Saúde para o Fundo Estadual de Saúde, do incentivo para a inserção dos antigos Hospitais Colônias nas ações de vigilância e controle da hanseníase e dá outras providências.

RESOLVE:

1- Aprovar a utilização do Recurso Financeiro de R\$ 150.000,00 (Cento e Cinquenta Mil Reais), da Portaria 1.379/GM de 16/08/2005, para a implantação de Sistema de Abastecimento de Água na Colônia do Prata - Município de Igarapé-Açu.

2- Esta Resolução entrará em vigor na data de sua publicação, revogando-se as disposições em contrário.

MARIA SILVIA MARTINS COMARÚ LEAL

PRESIDENTE DO CONSELHO ESTADUAL DE SAÚDE

Homologo a Resolução CES/PA nº 007 de 22 de fevereiro de 2010.

MARIA SILVIA MARTINS COMARÚ LEAL

SECRETÁRIA DE ESTADO DE SAÚDE PÚBLICA

RESOLUÇÃO CES/PARÁ Nº 008 DE 22 DE

FEVEREIRO DE 2010.

A PRESIDENTE DO CONSELHO ESTADUAL DE SAÚDE DO PARÁ, no uso de suas atribuições conferidas pela Lei nº. 7.264, de 24 de Abril de 2009, publicada no Diário Oficial do Estado N º 31.406, de 27 de Abril de 2009, Decreto de 24 de julho de 2009 publicado no Diário Oficial do Estado nº 31.469 de 27 de julho de 2009, Capítulo III, Artigo 3º do Regimento Interno do Conselho Estadual de Saúde-CES/PA;

CONSIDERANDO que nos termos do inciso II do Art. 9º da Lei N º 7.264, de 24 de Abril de 2009, as decisões do Conselho Estadual de Saúde do Pará serão consubstanciadas em Resoluções e homologadas pelo seu Presidente;

CONSIDERANDO a decisão dos membros do Conselho Estadual de Saúde-CES/PA em Reunião Ordinária, realizada no dia 22 de fevereiro de 2010;

CONSIDERANDO a necessidade de equipar a Unidade de Terapia Intensiva Coronariana do Hospital de Clínicas Gaspar Vianna, para aumento da resolutividade no tratamento de cardiopatias e suas co-morbidades, ampliando a rede de atenção cardiovascular do Sistema Único de Saúde.

RESOLVE:

1- Aprovar o remanejamento de recurso do Teto Financeiro do Estado, de Média e Alta Complexidade, no valor de R\$ 1.300.700,00 (Hum milhão, trezentos mil e setecentos reais), para aquisição de equipamentos para Unidade de Terapia Intensiva Coronária do Hospital de Clínicas Gaspar Vianna.

2- Esta Resolução entrará em vigor na data de sua publicação, revogando-se as disposições em contrário.

MARIA SILVIA MARTINS COMARÚ LEAL

PRESIDENTE DO CONSELHO ESTADUAL DE SAÚDE

Homologo a Resolução CES/PA nº 008 de 22 de fevereiro de 2010.

MARIA SILVIA MARTINS COMARÚ LEAL

SECRETÁRIA DE ESTADO DE SAÚDE PÚBLICA

RESOLUÇÃO CES/PARÁ Nº 009 DE 22 DE

FEVEREIRO DE 2010.

A PRESIDENTE DO CONSELHO ESTADUAL DE SAÚDE DO PARÁ, no uso de suas atribuições conferidas pela Lei nº. 7.264, de 24 de Abril de 2009, publicada no Diário Oficial do Estado N º 31.406, de 27 de Abril de 2009, Decreto de 24 de julho de 2009 publicado no Diário Oficial do Estado nº 31.469 de 27 de julho de 2009, Capítulo III, Artigo 3º do Regimento Interno do Conselho Estadual de Saúde-CES/PA;

CONSIDERANDO que nos termos do inciso II do Art. 9º da Lei N º 7.264, de 24 de Abril de 2009, as decisões do Conselho Estadual de Saúde do Pará serão consubstanciadas em Resoluções e homologadas pelo seu Presidente;

CONSIDERANDO a decisão dos membros do Conselho Estadual de Saúde-CES/PA em Reunião Ordinária, realizada no dia 22 de fevereiro de 2010;

CONSIDERANDO a necessidade de equipar o Pronto-Socorro Municipal de Santarém com materiais permanentes e equipamentos necessários ao seu funcionamento, visando à humanização do atendimento e à redução dos agravos de casos e a mortalidade na região oeste do Pará.

RESOLVE:

1- Aprovar o remanejamento de recurso do Teto Financeiro do Estado, de Média e Alta Complexidade, no valor de R\$ 1.500.000,00 (Hum milhão e quinhentos mil reais), para aquisição de equipamentos para o Pronto-Socorro Municipal de Santarém.

2- Esta Resolução entrará em vigor na data de sua publicação, revogando-se as disposições em contrário.

MARIA SILVIA MARTINS COMARÚ LEAL

PRESIDENTE DO CONSELHO ESTADUAL DE SAÚDE

Homologo a Resolução CES/PA nº 009 de 22 de fevereiro de 2010.

MARIA SILVIA MARTINS COMARÚ LEAL

SECRETÁRIA DE ESTADO DE SAÚDE PÚBLICA

RESOLUÇÃO CES/PARÁ Nº 010 DE 22 DE

FEVEREIRO DE 2010.

A PRESIDENTE DO CONSELHO ESTADUAL DE SAÚDE DO PARÁ, no uso de suas atribuições conferidas pela Lei nº. 7.264, de 24 de Abril de 2009, publicada no Diário Oficial do Estado N º 31.406, de 27 de Abril de 2009, Decreto de 24 de julho de 2009 publicado no Diário Oficial do Estado nº 31.469 de 27 de julho de 2009, Capítulo III, Artigo 3º do Regimento Interno do Conselho Estadual de Saúde-CES/PA;

CONSIDERANDO que nos termos do inciso II do Art. 9º da Lei N º 7.264, de 24 de Abril de 2009, as decisões do Conselho Estadual de Saúde do Pará serão consubstanciadas em Resoluções e homologadas pelo seu Presidente;

CONSIDERANDO a decisão dos membros do Conselho Estadual de Saúde-CES/PA em Reunião Ordinária, realizada no dia 22 de fevereiro de 2010;

CONSIDERANDO a apresentação do Parecer do Processo de Relatoria nº 002/2010, pela Conselheira Relatora Rosinete Carneiro Bernardo, relativo à denúncia apresentada pelo Conselho Municipal de Saúde de Abaetetuba, sobre a Unidade do Instituto Médico Legal, instalada de forma ilegal, anexo ao Hospital Municipal de Santa Rosa, ocasionando riscos de Saúde à população local.

RESOLVE:

1. Encaminhar o processo de denúncia do Conselho Municipal de Saúde de Abaetetuba para manifestação do Instituto Médico Legal de Abaetetuba.

2. Esta Resolução entrará em vigor na data de sua publicação, revogando-se as disposições em contrário.

MARIA SILVIA MARTINS COMARÚ LEAL

PRESIDENTE DO CONSELHO ESTADUAL DE SAÚDE

Homologo a Resolução CES/PA nº 010 de 22 de fevereiro de 2010.

MARIA SILVIA MARTINS COMARÚ LEAL

SECRETÁRIA DE ESTADO DE SAÚDE PÚBLICA

RESOLUÇÃO CES/PARÁ Nº 011 DE 22 DE

FEVEREIRO DE 2010.

A PRESIDENTE DO CONSELHO ESTADUAL DE SAÚDE DO PARÁ, no uso de suas atribuições conferidas pela Lei nº. 7.264, de 24 de Abril de 2009, publicada no Diário Oficial do Estado N º

31.406, de 27 de Abril de 2009, Decreto de 24 de julho de 2009 publicado no Diário Oficial do Estado nº 31.469 de 27 de julho de 2009, Capítulo III, Artigo 3º do Regimento Interno do Conselho Estadual de Saúde-CES/PA;

CONSIDERANDO que nos termos do inciso II do Art. 9º da Lei N º 7.264, de 24 de Abril de 2009, as decisões do Conselho Estadual de Saúde do Pará serão consubstanciadas em Resoluções e homologadas pelo seu Presidente;

CONSIDERANDO a decisão dos membros do Conselho Estadual de Saúde-CES/PA em Reunião Ordinária, realizada no dia 22 de fevereiro de 2010;

CONSIDERANDO a Resolução nº 057 de 18 de Agosto de 2009 que cria a Comissão Permanente de Acompanhamento do Controle Social;

CONSIDERANDO a necessidade de ter registro das atividades exercidas pelos Conselhos Estaduais de Saúde no CES/PA, de participações em Capacitações, Conferências Municipais de Saúde, Monitoramento, Visitas *in loco* a Municípios, Hospitais, Repartições Públicas, eventos de qualquer natureza em que o Conselheiro represente o Conselho Estadual de Saúde – CES/PA;

CONSIDERANDO o Conselho Estadual de Saúde um *locus* de educação e pesquisa sobre o controle social a disposição da sociedade em geral;

CONSIDERANDO que as atividades dos Conselheiros Estaduais de Saúde são consideradas de relevância pública e sujeitas também à fiscalização do poder público.

RESOLVE:

1. Solicitar a todos os Conselheiros Estaduais de Saúde que, ao retornar de qualquer atividade em que esteja representando o CES/PA encaminhe Relatório a Comissão Permanente de Acompanhamento do Controle Social no prazo de 20 dias, constando todas as atividades realizadas no referido evento.

2. Determinar que a Comissão Permanente de Acompanhamento do Controle Social elabore um modelo de relatório padrão e envie para todos dos conselheiros, para ser utilizado como padrão do Conselho Estadual de Saúde.

3. Esta Resolução entrará em vigor na data de sua publicação, revogando-se as disposições em contrário

MARIA SILVIA MARTINS COMARÚ LEAL

PRESIDENTE DO CONSELHO ESTADUAL DE SAÚDE

Homologo a Resolução CES/PA nº 011 de 22 de fevereiro de 2010.

MARIA SILVIA MARTINS COMARÚ LEAL

SECRETÁRIA DE ESTADO DE SAÚDE PÚBLICA

RESOLUÇÃO CES/PARÁ Nº 012 DE 22 DE

FEVEREIRO DE 2010.

A PRESIDENTE DO CONSELHO ESTADUAL DE SAÚDE DO PARÁ, no uso de suas atribuições conferidas pela Lei nº. 7.264, de 24 de Abril de 2009, publicada no Diário Oficial do Estado N º 31.406, de 27 de Abril de 2009, Decreto de 24 de julho de 2009 publicado no Diário Oficial do Estado nº 31.469 de 27 de julho de 2009, Capítulo III, Artigo 3º do Regimento Interno do Conselho Estadual de Saúde-CES/PA;

CONSIDERANDO que nos termos do inciso II do Art. 9º da Lei N º 7.264, de 24 de Abril de 2009, as decisões do Conselho Estadual de Saúde do Pará serão consubstanciadas em Resoluções e homologadas pelo seu Presidente;

CONSIDERANDO a decisão dos membros do Conselho Estadual de Saúde-CES/PA em Reunião Ordinária, realizada no dia 22 de fevereiro de 2010;

CONSIDERANDO a Resolução nº 057 de 18 de Agosto de 2009 que cria a Comissão Permanente de Acompanhamento do Controle Social;

CONSIDERANDO a necessidade de divulgação do SUS como Patrimônio Social, Cultural e Imaterial da Humanidade, conforme expresso na agenda política do Conselho Nacional de Saúde - CNS com o tema lançado em 12 de março de 2009 - "Todos em defesa do SUS" como patrimônio da sociedade e a adesão do Estado do Pará à campanha;

CONSIDERANDO a decisão do Conselho Nacional de Saúde – CNS de tornar essa campanha uma rotina até o objeto se tornar real;

CONSIDERANDO a decisão da reunião da Comissão Permanente de Acompanhamento do Controle Social ocorrida no dia 14/01/2010.

RESOLVE:

1. Sugerir que os municípios do Estado do Pará possam aderir a Campanha do SUS como Patrimônio Social, Cultural e Imaterial da Humanidade utilizando o Slogan em suas Pré – Conferências e Conferências Municipais de Saúde em defesa do SUS;

2. Esta Resolução entrará em vigor na data de sua publicação, revogando-se as disposições em contrário

MARIA SILVIA MARTINS COMARÚ LEAL

PRESIDENTE DO CONSELHO ESTADUAL DE SAÚDE

Homologo a Resolução CES/PA nº 012 de 22 de fevereiro de 2010.

MARIA SILVIA MARTINS COMARÚ LEAL

SECRETÁRIA DE ESTADO DE SAÚDE PÚBLICA

RESOLUÇÃO CES/PARÁ Nº 013 DE 22 DE

FEVEREIRO DE 2010.

A PRESIDENTE DO CONSELHO ESTADUAL DE SAÚDE DO PARÁ, no uso de suas atribuições conferidas pela Lei nº. 7.264, de 24 de Abril de 2009, publicada no Diário Oficial do Estado N º 31.406, de 27 de Abril de 2009, Decreto de 24 de julho de 2009 publicado no Diário Oficial do Estado nº 31.469 de 27 de julho de 2009, Capítulo III, Artigo 3º do Regimento Interno do Conselho Estadual de Saúde-CES/PA;

CONSIDERANDO que nos termos do inciso II do Art. 9º da Lei N° 7.264, de 24 de Abril de 2009, as decisões do Conselho Estadual de Saúde do Pará serão consubstanciadas em Resoluções e homologadas pelo seu Presidente;

CONSIDERANDO a decisão dos membros do Conselho Estadual de Saúde-CES/PA em Reunião Ordinária, realizada no dia 22 de fevereiro de 2010;

CONSIDERANDO a apresentação do Parecer 002/2010 pela Comissão Permanente de Acompanhamento da Gestão Estadual de Saúde, referente Avaliação do funcionamento do Hospital Metropolitano de Urgência e Emergência, localizado em Ananindeua.

RESOLVE:

1. Aprovar o Parecer 002/2010 apresentado pela Comissão Permanente de Acompanhamento da Gestão Estadual de Saúde, referente Avaliação do funcionamento do Hospital Metropolitano de Urgência e Emergência, localizado em Ananindeua;

2. Recomendar:

a) Que a SESPAltere o contrato de gestão e deixe explícita a condição de Hospital de Emergência no perfil assistencial previsto no contrato.

b) Que a SESPAlgaranta a manutenção da triagem, com a presença de médico, durante 24 horas;

c) Que a SESPAlobrigue a ACEPA a afixar em local visível informativo de sua condição de Organização Social e a gratuidade dos serviços prestados no Hospital Metropolitano;

d) Que a SESPAlgaranta a presença de acompanhantes, em tempo integral, no caso de internação de TODAS as crianças, adolescentes e idosos, com direito a alojamento e alimentação, independente do município de origem;

e) Que a SESPAlinclua no contrato de todos os hospitais regionais a obrigação destes disponibilizarem a gestão de seus custos, na internet, à semelhança do que é feito pelo Hospital Metropolitano de Urgência e Emergência.

f) Que a SESPAlencaminhe para o CES cópia dos relatórios mensais e trimestrais de avaliação e cópia do relatório que é, periodicamente, enviado à Assembléia Legislativa do Estado;

g) Que no Hospital Metropolitano de Urgência e Emergência seja implementado o Conselho Gestor nos moldes e paridade da resolução 333 do Conselho Nacional de Saúde;

h) Que a SESPAlfaça avaliação técnica do funcionamento das emergências dos municípios da área metropolitana de Belém a fim de traçar um diagnóstico do atendimento de Emergência na região;

i) Que a SESPAl e o COSEMS, mobilizem os Secretários Municipais de Saúde que mais demandam para estabelecer fluxo e outros encaminhamentos.

3. Esta Resolução entrará em vigor na data de sua publicação revogada as disposições em contrário.

MARIA SILVIA MARTINS COMARÚ LEAL

PRESIDENTE DO CONSELHO ESTADUAL DE SAÚDE

Homólogo a Resolução CES/PA nº 013 de 22 de fevereiro de 2010.

MARIA SILVIA MARTINS COMARÚ LEAL

SECRETÁRIA DE ESTADO DE SAÚDE PÚBLICA

RESOLUÇÃO CES/PARÁ Nº 014 DE 22 DE FEVEREIRO DE 2010.

A PRESIDENTE DO CONSELHO ESTADUAL DE SAÚDE DO PARÁ, no uso de suas atribuições conferidas pela Lei nº. 7.264, de 24 de Abril de 2009, publicada no Diário Oficial do Estado N° 31.406, de 27 de Abril de 2009, Decreto de 24 de julho de 2009 publicado no Diário Oficial do Estado nº 31.469 de 27 de julho de 2009, Capítulo III, Artigo 3º do Regimento Interno do Conselho Estadual de Saúde-CES/PA;

CONSIDERANDO que nos termos do inciso II do Art. 9º da Lei N° 7.264, de 24 de Abril de 2009, as decisões do Conselho Estadual de Saúde do Pará serão consubstanciadas em Resoluções e homologadas pelo seu Presidente;

CONSIDERANDO a decisão dos membros do Conselho Estadual de Saúde-CES/PA em Reunião Ordinária, realizada no dia 22 de fevereiro de 2010;

CONSIDERANDO a apresentação do Parecer 002/2010 pela Comissão Permanente de Acompanhamento da Gestão Estadual de Saúde, referente Avaliação do funcionamento do Hospital Metropolitano de Urgência e Emergência, localizado em Ananindeua.

CONSIDERANDO a recomendação constante na letra "g" do Parecer - "Que no Hospital Metropolitano de Urgência e Emergência seja implementado o Conselho Gestor nos moldes e paridade da resolução 333 do Conselho Nacional de Saúde".

RESOLVE:

1. Determinar que a Comissão Permanente de Acompanhamento do Controle Social, juntamente com o Conselheiro Manoel de Souza Gomes, verifique a situação de implantação do Conselho Gestor Hospital Metropolitano de Urgência e Emergência, localizado em Ananindeua.

2. Esta Resolução entrará em vigor na data de sua publicação revogada as disposições em contrário.

MARIA SILVIA MARTINS COMARÚ LEAL

PRESIDENTE DO CONSELHO ESTADUAL DE SAÚDE

Homólogo a Resolução CES/PA nº 014 de 22 de fevereiro de 2010.

MARIA SILVIA MARTINS COMARÚ LEAL

SECRETÁRIA DE ESTADO DE SAÚDE PÚBLICA

RESOLUÇÃO CES/PARÁ Nº 016 DE 02 DE MARÇO DE 2010.

A PRESIDENTE DO CONSELHO ESTADUAL DE SAÚDE DO PARÁ, no uso de suas atribuições conferidas pela Lei nº. 7.264, de 24 de Abril de 2009, publicada no Diário Oficial do Estado N° 31.406, de 27 de Abril de 2009, Decreto de 24 de julho de 2009 publicado no Diário Oficial do Estado nº 31469 de 27 de julho de 2009 e pela Resolução CES/PA nº 036 de 11 de agosto de 2009, publicada no Diário Oficial do Estado nº 31.487 de 20 de agosto de 2009;

CONSIDERANDO que nos termos do inciso II do Art. 9º da Lei N° 7.264, de 24 de Abril de 2009, as decisões do Conselho Estadual de Saúde do Pará serão consubstanciadas em Resoluções e homologadas pelo seu Presidente;

CONSIDERANDO a decisão dos membros do Conselho Estadual de Saúde-CES/PA em Reunião Extraordinária, realizada no dia 02 de março de 2010;

CONSIDERANDO a realização da 9ª Conferência Estadual de Saúde e criação da Comissão Organizadora, conforme aprovação do Plenário do Conselho Estadual de Saúde, através da Resolução CES/PA nº 048 de 18 de agosto de 2009.

CONSIDERANDO a oficialização dos nomes dos Conselheiros Estaduais indicados através de suas entidades para compor a Comissão Organizadora da 9ª Conferência Estadual de Saúde, conforme aprovação do Plenário do Conselho Estadual de Saúde, através da Resolução CES/PA nº 070 de 17 de novembro de 2009.

RESOLVE:

1- Revogar a Resolução CES/PA nº 048 de 18 de agosto de 2009 e Resolução CES/PA nº 070 de 17 de novembro de 2009.

2- Aprovar a realização da 9ª Conferência Estadual de Saúde, para os dias 21, 22 e 23 de abril de 2009.

3- Criar Comissão Organizadora, Coordenação Geral e Sub-Comissões da 9ª Conferência Estadual de Saúde, conforme anexo único desta Resolução.

4- Esta Resolução entrará em vigor na data de sua publicação, revogando-se as disposições em contrário.

MARIA EUNICE FIGUEIREDO GUEDES

PRESIDENTE DO CONSELHO ESTADUAL DE SAÚDE - CES/PA, em exercício

Homólogo a Resolução CES/PA nº 016 de 02 de março de 2010.

MARIA SILVIA MARTINS COMARÚ LEAL

SECRETÁRIA DE ESTADO DE SAÚDE PÚBLICA

**ANEXO ÚNICO
DA RESOLUÇÃO CES/PARÁ Nº 016 DE 02 DE MARÇO DE 2010
COMISSÃO ORGANIZADORA**

ENTIDADES: SEGMENTO DE USUÁRIOS	MEMBRO TITULAR	MEMBRO SUPLENTE
P. DA CRIANÇA/MORHAN	ROSA MARIA DA SILVA BARBOSA	JOSÉ ADEMILSON DA R. PICAÑO
GEMPAC/UBM	MARIA EUNICE FIGUEIREDO GUEDES	LIDUINA MONTEIRO MENEZES
ACBEL/SEEB	DORIVAL DA CONCEIÇÃO VELOSO	ÉERICA FÁBIOLA M. HENRIQUE
F. SINDICAL/SITIBEGAM	FRANCISCO FERNANDO DA C. RIBEIRO	VALDEMIR PEREIRA DE SOUZA
MOPS/MOPS	SILVINA MACEDO DOS SANTOS	ROBERTO DOS SANTOS PANTOJA
CTB/CONAM	JOSÉ MARCOS DE LIMA ARAÚJO	MARIA DA GRAÇA A. DOS REIS
UGT/UGT	MANOEL BENEDITO DE OLIVEIRA	KEYLA DE SOUSA BOÁS
CUT/FETAGRI	JUREMA MARIA DO AMPARO	JOSÉ MARIA DE SOUSA MELO

ENTIDADES: SEGMENTO DE TRABALHADOR	MEMBRO TITULAR	MEMBRO SUPLENTE
SENPA	ANTONIA TRINDADE V. DOS SANTOS	IDEHIZE OLIVEIRA FURTADO
SINDSAÚDE	PEDRO GONÇALVES DE O. NETO	JOSÉ RIBAMAR SANTOS DE ASSIS
SINDMEPA	WALDIR ARAÚJO CARDOSO	LUIZ ANTONIO DE SENA FONSECA
SINTHOSP	RAIMUNDO CRISPIM DE S. SANTOS	IZAURA DO CARMO W. ARAÚJO

ENTIDADES: SEGMENTO DE GESTOR/ PRESTADOR	MEMBRO TITULAR	MEMBRO SUPLENTE
SESPA	RAIMUNDO NONATO DA C. VERÍCIO	MARIA ELIZABETH C. SIQUEIRA
COSEMS	CIRÍA AURORA PIMENTEL	ROSINETE CARNEIRO BERNARDO

AHCSEP	PAULO FERNANDO DA S. MONTEIRO	MARIO RIBEIRO DA SILVA JUNIOR
SINDESSPA/HEMOPA	BRENO DE FIGUEIREDO MONTEIRO	SILVÂNIA SANTOS A. ASSUNÇÃO

COORDENAÇÃO GERAL:

Maria Eunice Figueiredo Guedes / Liduina Monteiro Menezes Francisco Fernando da Costa Ribeiro / Valdemir Pereira de Souza

Waldir Araújo Cardoso / Luis Antonio de Sena Fonseca Raimundo Nonato Costa Verício / Maria Elizabeth Siqueira

1. Subcomissão de Relatoria e Temática:

Maria Eunice Figueiredo Guedes / Liduina Monteiro Menezes Jurema Maria do Amparo / José Maria de Sousa Melo Antonia Trindade Valente dos Santos/ Idehize Oliveira Furtado Círia Aurora Pimentel / Rosinete Carneiro Bernardo

2. Subcomissão de Infra-Estrutura e Finanças:

José Marcos de Lima Araújo/ Maria da Graça Antunes dos Reis Silvínia Macedo dos Santos/ Roberto dos Santos Pantoja Raimundo Crispim de S. Santos / Isaura do Carmo Wandekoken Araújo

Raimundo Nonato da Costa Verício /Maria Elizabeth Cardoso Siqueira

3. Subcomissão de Mobilização e Divulgação

Rosa Maria da Silva Barbosa/ José Ademilson da Rocha Picanço Dorival da Conceição Veloso/ Érica Fábíola Monteiro Henrique

Waldir Araújo Cardoso/Luis Antonio de Sena Fonseca Silvínia Santos Ataíde Assunção / Breno de Figueiredo Monteiro

4. Subcomissão de Comunicação e Informação

Francisco Fernando da Costa Ribeiro / Valdemir Pereira de Souza

Manoel Benedito de Oliveira / Keyla de Sousa Boás

Pedro Gonçalves de Oliveira Neto / José Ribamar Santos de Assis

Paulo Fernando da Silva Monteiro/Mario Ribeiro da Silva Junior

**GOVERNO DO ESTADO DO PARÁ
SECRETARIA DE ESTADO DE SAÚDE PÚBLICA
CONSELHO ESTADUAL DE SAÚDE DO PARÁ - CES/PA
RESOLUÇÃO CES/PARÁ Nº 017 DE 02 DE MARÇO DE 2010.**

A PRESIDENTE DO CONSELHO ESTADUAL DE SAÚDE DO PARÁ, no uso de suas atribuições conferidas pela Lei nº. 7.264, de 24 de Abril de 2009, publicada no Diário Oficial do Estado N° 31.406, de 27 de Abril de 2009, Decreto de 24 de julho de 2009 publicado no Diário Oficial do Estado nº 31469 de 27 de julho de 2009 e pela Resolução CES/PA nº 036 de 11 de agosto de 2009, publicada no Diário Oficial do Estado nº 31.487 de 20 de agosto de 2009;

CONSIDERANDO que nos termos do inciso II do Art. 9º da Lei N° 7.264, de 24 de Abril de 2009, as decisões do Conselho Estadual de Saúde do Pará serão consubstanciadas em Resoluções e homologadas pelo seu Presidente;

CONSIDERANDO a decisão dos membros do Conselho Estadual de Saúde-CES/PA em Reunião Extraordinária, realizada no dia 02 de março de 2010;

CONSIDERANDO a realização da 9ª Conferência Estadual de Saúde para os dias 21, 22 e 23 de abril de 2010, conforme aprovação do Plenário do Conselho Estadual de Saúde, através da Resolução CES/PA nº 016 de 02 de março de 2010.

RESOLVE:

1- Aprovar o Regulamento da 9ª Conferência Estadual de Saúde, constante no anexo único desta Resolução.

2- Esta Resolução entrará em vigor na data de sua publicação, revogando-se as disposições em contrário.

MARIA EUNICE FIGUEIREDO GUEDES

PRESIDENTE DO CONSELHO ESTADUAL DE SAÚDE - CES/PA, em exercício

Homólogo a Resolução CES/PA nº 017 de 02 de março de 2010.

MARIA SILVIA MARTINS COMARÚ LEAL

SECRETÁRIA DE ESTADO DE SAÚDE PÚBLICA

**ANEXO ÚNICO
DA RESOLUÇÃO CES/PARÁ Nº 018 DE 02 DE MARÇO DE 2010.**

**9ª CONFERÊNCIA ESTADUAL DE SAÚDE
BELÉM-PA, 21 A 23 DE ABRIL 2010
REGULAMENTO**

**CAPÍTULO I
DOS OBJETIVOS**

Art. 1º - Este Regulamento, apreciado e aprovado na Reunião auto-convocada do CES, realizada no dia 02 de fevereiro de 2010, tem como objetivo disciplinar a realização da 9ª Conferência Estadual de Saúde.

Art. 2º - São objetivos específicos da 9ª Conferência Estadual de Saúde:

I. Avaliar o cumprimento das Diretrizes da Política de Saúde estabelecida na 8ª Conferência Estadual de Saúde, no período 2007/2009.

II. Discutir o Tema Central: O SUS como Patrimônio Social, Cultural e Imaterial da Humanidade e os eixos temáticos:

a) Sistemas Universais e Seguridade Social;

b) O Pacto pela Saúde: Um compromisso do Executivo, do Legislativo e do Judiciário, abordando:

1- Adesão dos Municípios e do Estado;

2- O Financiamento;

3- A Judicialização de Procedimentos e Serviços de saúde.

c) A Política de Gestão do Trabalho e da Educação na Saúde;

d) O SUS e o Controle Social

CAPÍTULO II DA REALIZAÇÃO

Art. 3º - A 9ª Conferência Estadual de Saúde é a instância máxima de deliberação das diretrizes de saúde a serem adotadas, no Estado do Pará, no biênio 2010/2012.

§ 1º - A 9ª Conferência Estadual de Saúde acontecerá no período de **21 a 23 de abril de 2010**, convocada através da Resolução CES/PARÁ nº 016 de 02 de março de 2009 e publicada no Diário Oficial nº. de/...../.....

§ 2º - A 9ª Conferência Estadual de Saúde será precedida de etapas em cada município as quais terão como objetivos:

- Discutir o Temário Central e eixos temáticos;
- Elaborar proposta para a etapa Estadual e;
- Eleger Delegados

Art. 4º - São etapas municipais da 9ª Conferência Estadual de Saúde:

- Conferências Municipais de Saúde realizadas a partir da data de publicação deste Regulamento até **12 de abril de 2010**, ou;
- Plenárias Municipais de Saúde para os municípios que já realizaram suas Conferências Municipais e para os que realizarão as Conferências Municipais de Saúde após o período da 9ª Conferência Estadual de Saúde.

§ 1º - No caso de realização de Plenária Municipal, esta deverá ser de ampla participação.

§ 2º - Serão convalidados os delegados eleitos em Conferências Municipais de Saúde realizadas em 2009 e 2010, anterior a aprovação deste regulamento, e cujos nomes estejam registrados em atas encaminhadas ao CES/PA.

§ 3º - Os Conselhos Municipais terão até o dia **15 de abril de 2010** para encaminhar o Relatório da Etapa Municipal, contendo os nomes dos Delegados titulares com seus respectivos suplentes, Edital de Convocação, lista dos participantes e as propostas aprovadas.

CAPÍTULO III DA ESTRUTURA ORGANIZACIONAL

Art. 5º - A 9ª Conferência Estadual de Saúde terá a seguinte organização:

§ 1º - A Comissão Organizadora é composta paritariamente por 16 (dezesseis) Conselheiros Estaduais de Saúde

§ 2º - As Subcomissões são compostas paritariamente por 4 Conselheiros Estaduais de Saúde e auxiliadas por membros da Secretaria Executiva do CES.

§ 3º - Todas as Subcomissões elegerão um Coordenador.

§ 4º - A Comissão Organizadora e Subcomissões se reunirão em data e hora pré-determinada, sendo que em primeira convocação com a maioria absoluta de seus membros (quorum qualificado), e 30 minutos após a primeira convocação com o número de membros presentes (quorum simples).

Art. 6º - A Comissão Organizadora é o fórum máximo de deliberação da 9ª Conferência Estadual de Saúde, submetida ao Plenário do Conselho Estadual de Saúde e da 9ª Conferência Estadual de Saúde, competindo-lhe:

- Coordenar, supervisionar e dirigir a realização da 9ª Conferência Estadual de Saúde;
- Acompanhar e estimular os trabalhos das Subcomissões;
- Coordenar o processo de Credenciamento dos Delegados;
- Encaminhar Regulamento para deliberação e a Proposta de Regimento Interno da 9ª Conferência Estadual de Saúde, para apreciação do Conselho Estadual de Saúde;
- Encaminhar para publicação a Resolução de aprovação do Regulamento da 9ª Conferência Estadual de Saúde;
- Prestar Contas ao Plenário do CES do orçamento destinado à realização da 9ª Conferência Estadual de Saúde;
- Encaminhar para publicação o Relatório Final da 9ª Conferência Estadual de Saúde aprovado pelo Conselho Estadual de Saúde;
- Coordenar, apreciar e encaminhar os anais da 9ª Conferência Estadual de Saúde, ao plenário do Conselho Estadual de Saúde para aprovação e publicação;

Art. 7º - Compete à Sub -Comissão Temática e de Relatoria.

- Elaborar propostas de Programação da 9ª Conferência Estadual de Saúde e submetê-las a Comissão Organizadora;
- Elaborar a metodologia dos trabalhos para a 9ª Conferência Estadual de Saúde;
- Selecionar Conferencistas, debatedores e facilitadores para os temas, bem como documentos científicos, textos de apoio, recursos audiovisuais e detalhar eixos temáticos para a 9ª Conferência Estadual de Saúde submetendo-os a aprovação da Comissão Organizadora;
- Sistematizar os relatórios dos grupos de trabalho e o Relatório Final da 9ª Conferência Estadual de Saúde.

Art. 8º - Compete à Subcomissão Infra-estrutura e Finanças

- Apresentar o Orçamento e o Plano de aplicação ao plenário do CES
- Coordenar e operacionalizar os trabalhos para Infra-Estrutura da 9ª Conferência Estadual de Saúde;
- Contatar e receber Conferencistas e Palestrantes;
- Prover infra-estrutura física e de equipamento para a realização do evento;
- Acompanhar o andamento dos processos de compras diversas, locação, hospedagem e emissão de passagens para Conferencistas e Palestrantes;
- Prestar conta à Comissão Organizadora da utilização do orçamento destinado à 9ª Conferência Estadual de Saúde.

Art. 9º - Compete à Sub-Comissão de Articulação e Mobilização:

- Estimular a organização e realização de Conferências e Plenárias de Saúde em todos os Municípios, como Etapa importante da 9ª Conferência Estadual de Saúde;
- Contactar os municípios para que encaminhem em tempo hábil documento de eleição de seus Delegados;
- Mobilizar e estimular a participação paritária dos usuários com relação ao conjunto dos delegados em todas as Etapas da 9ª Conferência Estadual de Saúde;
- Fortalecer e facilitar o intercâmbio Estado-Município, visando à troca de experiências positivas sobre o alcance dos temários das Conferências e Plenárias Municipais com a 9ª Conferência Estadual de Saúde.
- Manter comunicação permanente com a Sub-Comissão de Comunicação e Informação;

Art. 10 - Compete à Subcomissão de Comunicação e Informação:

- Coordenar e operacionalizar os trabalhos de Comunicação e Informação da 9ª Conferência Estadual de Saúde;
- Divulgar da 9ª Conferência Estadual de Saúde;
- Encaminhar release sobre a 9ª Conferência Estadual de Saúde para a Imprensa;
- Articular na Imprensa falada e televisionada entrevista com a Gestão Estadual, Comissão Organizadora e Palestrantes da 9ª Conferência Estadual de Saúde;
- Empenhar-se junto a Chefe da Casa Civil do Poder Executivo, garantindo sua participação da Governadora na abertura dos trabalhos.

CAPÍTULO IV DA PARTICIPAÇÃO

Art. 11 - A 9ª Conferência Estadual de Saúde terá o universo total de 1000 (mil) participantes, sendo 820 (oitocentos e vinte) delegados distribuídos na seguinte proporção: 25% de Gestores e Prestadores de Serviços de Saúde conveniados ao SUS; 25% de Trabalhadores de Saúde e 50% de Usuários, eleitos nos municípios, 56 (cinquenta e seis) Conselheiros Estaduais de Saúde e 124 (cento e vinte e quatro) convidados.

Parágrafo Único - Participam da 9ª Conferência Estadual de Saúde os Delegados titulares eleitos conforme disposto no artigo anterior e conforme quadro de distribuição, anexo deste Regulamento, bem como os Convidados.

CAPÍTULO V

DO TEMÁRIO E DA METODOLOGIA DOS TRABALHOS

Art. 12- A 9ª Conferência Estadual de Saúde abordará o tema Central: O SUS como Patrimônio Social, Cultural e Imaterial da Humanidade e os eixos temáticos:

- Sistemas Universais e Segurança Social;
- O Pacto pela Saúde: Um compromisso do Executivo, do Legislativo e do Judiciário, abordando:
 - Adesão dos Municípios e do Estado;
 - O Financiamento;
 - A Judicialização de Procedimentos e Serviços de saúde.
- A Política de Gestão do Trabalho e da educação na Saúde;
- O SUS e o Controle Social

Art. 13 - O temário da 9ª Conferência Estadual de Saúde do Pará terá a seguinte metodologia:

- Painéis;
- Grupos de Trabalho
- Plenárias.

DOS PAINÉIS

Art. 14 - A abordagem de cada Bloco Temático que compõe a IX Conferência será feita mediante apresentações de painéis com até 05 (cinco) Expositores (as).

Art. 15 - Os painéis contarão com a presença de Expositores (as) que versarão sobre o tema proposto por um tempo de 30 (trinta) minutos.

Parágrafo único. Os (as) Expositores (as) deverão enviar textos completos de suas intervenções com no máximo 12 (doze) laudas até o dia 15 de março de 2010.

Art. 16 - Os (as) Coordenadores (as) dos painéis e os (as) Expositores (as) serão indicados pela Subcomissão Temática e de Relatoria e aprovados pela Comissão Organizadora.

§ 1º - Os (as) Coordenadores das Mesas de Trabalhos serão os Conselheiros do CES.

§ 2º - Os (as) Expositores (as) não serão necessariamente delegados (as).

DOS GRUPOS DE TRABALHO TEMÁTICOS

Art. 17 - Os Grupos de Trabalho Temáticos se reunirão de acordo com a programação, constituindo-se em instâncias de debate e votação das propostas que forem encaminhadas pelos municípios, devendo ser remetidas para votação na Plenária Final e deverão constar do Relatório Final da 9ª Conferência Estadual de Saúde.

DA RELATORIA

Art. 18 - A relatoria da 9ª Conferência Estadual de Saúde será composta por Comissão formada por 03 (três) Relatores (as), acrescidos dos (as) Relatores (as) dos Grupos de Trabalho Temáticos.

Art. 19 - Os (as) Relatores (as) serão indicados (as) pela Sub-comissão Temática e de Relatoria, ouvida a Comissão Organizadora, havendo somente um (uma) Relator(a) Geral da 9ª Conferência Estadual de Saúde.

DA METODOLOGIA DA PLENÁRIA FINAL

Art. 20 - A Plenária Final da 9ª Conferência Estadual de Saúde será coordenada por uma mesa indicada pela Comissão Organizadora, composta por 01 (um/a) Coordenador (a), 01 (um/a) Secretário (a) Geral e 02 (dois) (duas) Relatores (as).

Art. 21 - A mesa de condução da Plenária Final não assegurará o direito de questão de ordem e propostas de encaminhamento no momento da votação.

Art. 22 - O Documento Final da 9ª Conferência Estadual de Saúde será apreciado pelo Plenário e constará na *web site* do CES e posteriormente encaminhado aos Conselhos Municipais de Saúde.

CAPÍTULO VI DA PLENÁRIA FINAL

Art. 23 - Compõem a Plenária Final da 9ª Conferência Estadual de Saúde, os delegados devidamente credenciados, os quais têm direito a voz e voto, e os convidados, os quais somente têm direito a voz.

Art. 24 - Será feita a leitura do relatório de propostas produzidas e encaminhadas, assegurando-se aos membros do Plenário o direito de solicitar destaque de qualquer de seus itens.

CAPÍTULO VII

DAS DISPOSIÇÕES FINAIS

Art. 25 - As despesas decorrentes da realização da 9ª Conferência Estadual de Saúde estarão sob a responsabilidade da Secretaria de Estado de Saúde Pública.

Art. 26 - Os Casos omissos serão dirimidos pela Comissão Organizadora, cabendo recurso ao Plenário do CES.

Art. 27 - O Plenário do CES é soberano para apreciar e aprovar o presente Regulamento.

Art. 28 - São partes integrantes deste Regulamento os anexos I e II.

COMISSÃO ORGANIZADORA

ANEXO I

DEFINIÇÃO DE NÚMERO DE DELEGADOS, SEGUNDO INTERVALO POPULACIONAL

INTERVALO POPULACIONAL	Nº DE DELEGADO	QUANTID. MUNICIPIOS	TOTAL DE DELEGADOS
Até 49.999 habitantes	4	109	436
De 50.000 a 99.999 habit.	8	22	176
De 100.000 a 199.999 habit.	12	8	96
De 200.000 a 299.999 habit.	16	2	32
De 300.000 a 399.999 habit.	20	-	0
De 400.000 a 499.999 habit.	24	-	0
De 500.000 a 599.999 habit.	28	1	28
De 600.000 a 699.999 habit.	32	-	0
De 700.000 a 799.999 habit.	36	-	0
De 800.000 a 899.999 habit.	40	-	0
De 900.000 a 999.999 habit.	44	-	0
De 1.000.000 a 1.999.999 habit.	48	-	0
Acima de 1.200.000 habit.	52	1	52
Total Geral de Delegados Municipais	----	----	820

ANEXO II

QUADRO DE DISTRIBUIÇÃO DE DELEGADOS, SEGUNDO SEGMENTOS

MUNICÍPIO	POPULAÇÃO	TOTAL	TRABALHADOR DE SAÚDE	GESTORES PRESTADORES	USUÁRIOS
Abetetuba	139.819	12	3	3	6
Abel Figueiredo	6.967	4	1	1	2
Acará	48.501	4	1	1	2
Afuá	32.633	4	1	1	2
Água Azul do Norte	31.216	4	1	1	2
Alenquer	57.067	8	2	2	4
Almeirim	31.192	4	1	1	2
Altamira	98.750	8	2	2	4
Anajás	27.386	4	1	1	2
Ananindeua	505.512	28	7	7	14
Anapu	20.421	4	1	1	2
Augusto Corrêa	39.317	4	1	1	2
Aurora do Pará	22.315	4	1	1	2
Aveiro	20.266	4	1	1	2
Bagre	20.386	4	1	1	2
Baião	28.299	4	1	1	2
Bannach	3.947	4	1	1	2
Barcarena	92.567	8	2	2	4

Belém	1.437.600	52	13	13	26
Belterra	12.671	4	1	1	2
Benevides	46.611	4	1	1	2
Bom Jesus do Tocantins	13.593	4	1	1	2
Bonito	12.013	4	1	1	2
Bragança	107.060	12	3	3	6
Brasil Novo	19.754	4	1	1	2
Brejo Grande do Araguaia	7.688	4	1	1	2
Breu Branco	52.200	8	2	2	4
Breves	101.094	12	3	3	6
Bujaru	23.654	4	1	1	2
Cachoeira do Arari	20.411	4	1	1	2
Cachoeira do Piriá	18.777	4	1	1	2
Cametá	117.099	12	3	3	6
Canaã dos Carajás	27.675	4	1	1	2
Capanema	64.429	8	2	2	4
Capitão Poço	52.797	8	2	2	4
Castanhal	161.497	12	3	3	6
Chaves	20.506	4	1	1	2
Colares	11.433	4	1	1	2
Conceição do Araguaia	47.237	4	1	1	2
Concórdia do Pará	22.251	4	1	1	2
Cumaru do Norte	11.890	4	1	1	2
Curionópolis	17.944	4	1	1	2
Curralinho	27.543	4	1	1	2
Curúá	12.984	4	1	1	2
Curuçá	36.748	4	1	1	2
Dom Eliseu	39.088	4	1	1	2
Eldorado dos Carajás	29.251	4	1	1	2
Faro	19.585	4	1	1	2
Floresta do Araguaia	15.629	4	1	1	2
Garrafão do Norte	25.538	4	1	1	2
Goianésia do Pará	29.164	4	1	1	2
Gurupá	25.511	4	1	1	2
Igarapé-Açu	35.241	4	1	1	2
Igarapé-Miri	57.003	8	2	2	4
Inhangapi	10.377	4	1	1	2
Ipixuna do Pará	44.396	4	1	1	2
Irituia	30.552	4	1	1	2
Itaituba	127.848	12	3	3	6
Itupiranga	41.541	8	2	2	4
Jacareacanga	41.487	4	1	1	2
Jacundá	55.900	8	2	2	4
Juruti	35.530	4	1	1	2
Limoeiro do Ajuru	24.967	4	1	1	2
Mãe do Rio	29.087	4	1	1	2
Magalhães Barata	7.895	4	1	1	2
Marabá	203.049	16	4	4	8
Maracanã	29.417	4	1	1	2
Marapanim	28.011	4	1	1	2
Marituba	101.158	12	4	4	8
Medicilândia	23.682	4	1	1	2
Melgaço	17.657	4	1	1	2
Mocajuba	24.695	4	1	1	2
Moju	68.600	8	2	2	4

Monte Alegre	63.941	8	2	2	4
Muaná	30.568	4	1	1	2
Nova Esperança do Piriá	24.062	4	1	1	2
Nova Ipixuna	15.097	4	1	1	2
Nova Timboteua	12.677	4	1	1	2
Novo Progresso	21.504	4	1	1	2
Novo Repartimento	55.762	8	2	2	4
Óbidos	48.429	4	1	1	2
Oeiras do Pará	26.796	4	1	1	2
Oriximiná	58.683	8	2	2	4
Ourém	15.841	4	1	1	2
Ouroilândia do Norte	21.327	4	1	1	2
Pacajá	41.953	4	1	1	2
Palestina do Pará	7.301	4	1	1	2
Paragominas	97.350	8	2	2	4
Paraupabas	152.777	12	3	3	6
Pau D'Arco	6.522	4	1	1	2
Peixe-Boi	7.916	4	1	1	2
Piçarra	13.140	4	1	1	2
Placas	19.592	4	1	1	2
Ponta de Pedras	26.445	4	1	1	2
Portel	48.945	4	1	1	2
Porto de Moz	28.091	4	1	1	2
Praíma	26.570	4	1	1	2
Primavera	10.993	4	1	1	2
Quatipuru	13.459	4	1	1	2
Redenção	67.064	8	2	2	4
Rio Maria	17.437	4	1	1	2
Rondon do Pará	47.772	4	1	1	2
Rurópolis	36.068	4	1	1	2
Salinópolis	39.184	4	1	1	2
Salvaterra	18.124	4	1	1	2
Santa Bárbara do Pará	14.740	4	1	1	2
Santa Cruz do Arari	6.280	4	1	1	2
Santa Isabel do Pará	55.570	8	2	2	4
Santa Luzia do Pará	18.417	4	1	1	2
Santa Maria das Barreiras	17.778	4	1	1	2
Santa Maria do Pará	23.202	4	1	1	2
Santana do Araguaia	55.033	8	2	2	4
Santarém	276.665	16	4	4	8
Santarém Novo	6.347	4	1	1	2
Santo Antônio do Tauá	26.855	4	1	1	2
São Caetano de Odivelas	16.862	4	1	1	2
São Domingos do Araguaia	22.063	4	1	1	2
São Domingos do Capim	27.923	4	1	1	2
São Félix do Xingu	67.208	8	2	2	4
São Francisco do Pará	11.743	4	1	1	2
São Geraldo do Araguaia	25.027	4	1	1	2
São João da Ponta	5.038	4	1	1	2
São João de Pirabas	19.900	4	1	1	2
São João do Araguaia	11.923	4	1	1	2

São Miguel do Guamá	44.818	4	1	1	2
São Sebastião da Boa Vista	21.874	4	1	1	2
Sapucaia	5.609	4	1	1	2
Senador José Porfírio	14.434	4	1	1	2
Soure	22.459	4	1	1	2
Tailândia	72.720	8	2	2	4
Terra Alta	10.580	4	1	1	2
Terra Santa	16.004	4	1	1	2
Tomé-Açu	48.607	4	1	1	2
Tracuateua	27.825	4	1	1	2
Trairão	17.134	4	1	1	2
Tucumã	27.691	4	1	1	2
Tucuruí	96.010	8	2	2	4
Ulianópolis	36.020	4	1	1	2
Uruará	59.881	8	2	2	4
Vigia	46.205	4	1	1	2
Viseu	55.512	8	2	2	4
Vitória do Xingu	9.664	4	1	1	2
Xinguara	40.529	4	1	1	2
TOTAL DE DELEGADOS MUNICIPAIS	7.457.119	820	206	206	412
CESPA	-----	56	14	14	28
CONVIDADOS	-----	124	-----	-----	-----
TOTAL GERAL	-----	1.000	-----	-----	-----

RESOLUÇÃO CES/PARÁ Nº 018 DE 02 DE MARÇO DE 2010. A PRESIDENTE DO CONSELHO ESTADUAL DE SAÚDE DO PARÁ, no uso de suas atribuições conferidas pela Lei nº. 7.264, de 24 de Abril de 2009, publicada no Diário Oficial do Estado N º 31.406, de 27 de Abril de 2009, Decreto de 24 de julho de 2009 publicado no Diário Oficial do Estado nº 31469 de 27 de julho de 2009 e pela Resolução CES/PA nº 036 de 11 de agosto de 2009, publicada no Diário Oficial do Estado nº 31.487 de 20 de agosto de 2009;

CONSIDERANDO que nos termos do inciso II do Art. 9º da Lei N º 7.264, de 24 de Abril de 2009, as decisões do Conselho Estadual de Saúde do Pará serão consubstanciadas em Resoluções e homologadas pelo seu Presidente;

CONSIDERANDO a decisão dos membros do Conselho Estadual de Saúde-CES/PA em Reunião Extraordinária, realizada no dia 02 de março de 2010;

CONSIDERANDO a realização da 9ª Conferência Estadual de Saúde para os dias 21, 22 e 23 de abril de 2010, conforme aprovação do Plenário do Conselho Estadual de Saúde, através da Resolução CES/PA nº 016 de 02 de março de 2010.

RESOLVE:

1- Aprovar a Proposta de Regimento Interno da 9ª Conferência Estadual de Saúde.

2- Esta Resolução entrará em vigor na data de sua publicação, revogando-se as disposições em contrário.

MARIA EUNICE FIGUEIREDO GUEDES
PRESIDENTE DO CONSELHO ESTADUAL DE SAÚDE - CES/PA,
em exercício

HOMOLOGO A RESOLUÇÃO CES/PA Nº 018 DE 02 DE MARÇO DE 2010.

**MARIA SILVIA MARTINS COMARÚ LEAL
SECRETÁRIA DE ESTADO DE SAÚDE PÚBLICA
RESOLUÇÃO CES/PARÁ Nº 019 DE 02 DE MARÇO DE 2010.**

A PRESIDENTE DO CONSELHO ESTADUAL DE SAÚDE DO PARÁ, no uso de suas atribuições conferidas pela Lei nº. 7.264, de 24 de Abril de 2009, publicada no Diário Oficial do Estado N º 31.406, de 27 de Abril de 2009, Decreto de 24 de julho de 2009 publicado no Diário Oficial do Estado nº 31469 de 27 de julho de 2009 e pela Resolução CES/PA nº 036 de 11 de agosto de 2009, publicada no Diário Oficial do Estado nº 31.487 de 20 de agosto de 2009;

CONSIDERANDO que nos termos do inciso II do Art. 9º da Lei N º 7.264, de 24 de Abril de 2009, as decisões do Conselho Estadual de Saúde do Pará serão consubstanciadas em Resoluções e homologadas pelo seu Presidente;

CONSIDERANDO a decisão dos membros do Conselho Estadual de Saúde-CES/PA em Reunião Extraordinária, realizada no dia 02 de março de 2010;

CONSIDERANDO a realização da 9ª Conferência Estadual de Saúde para os dias 21, 22 e 23 de abril de 2010, conforme aprovação do Plenário do Conselho Estadual de Saúde, através da Resolução CES/PA nº 016 de 02 de março de 2010.

RESOLVE:

1- Aprovar a convocação permanente do pleno do Conselho Estadual de Saúde para Reuniões Ordinárias e Extraordinárias com a finalidade de se discutir assuntos referentes à 9ª Conferência Estadual de Saúde que se realizará nos dias 21, 22 e 23 de abril de 2010.

2- Esta Resolução entrará em vigor na data de sua publicação, revogando-se as disposições em contrário.

MARIA EUNICE FIGUEIREDO GUEDES
PRESIDENTE DO CONSELHO ESTADUAL DE SAÚDE – CES/PA,
em exercício

Homologo a Resolução CES/PA nº 019 de 02 de março de 2010.

MARIA SÍLVIA MARTINS COMARÚ LEAL
SECRETÁRIA DE ESTADO DE SAÚDE PÚBLICA

ADMISSÃO DE SERVIDOR**NÚMERO DE PUBLICAÇÃO: 76632****ÓRGÃO: SECRETARIA DE ESTADO DE SAÚDE PÚBLICA**

Modalidade de Admissão: Temporário

Ato: CONTRATO ADMINISTRATIVO

Data de Admissão: 01/03/2010

Nome do Servidor	Cargo do Servidor	Término Vínculo	Observação
MARIA NELY PICININI FICAGNA	ENFERMEIRO	31/08/2010	

Ordenador: MARIA SÍLVIA MARTINS COMARÚ LEAL

HOMOLOGAÇÃO DE ESTÁGIO**NÚMERO DE PUBLICAÇÃO: 76483****PORTARIA Nº 146 DE 09 DE FEVEREIRO DE 2010**

A Secretária de Estado de Saúde Pública, usando de suas atribuições legais e,

Considerando o Decreto nº 1.945, de 13 de Dezembro de 2005, que dispõe sobre o cumprimento do estágio probatório de servidor público.

RESOLVE:

HOMOLOGAR, a Avaliação de Desempenho do Estágio Probatório dos servidores abaixo relacionados, considerando-os aptos para exercerem o cargo, com Conceito obtido de acordo com o seu respectivo processo.

MATRICULA	NOME	CARGO	Nº PROCESSO	CONCEITO
54189933/2	ROBERTO ALLEN DA SILVA FRANCO	FARMACÊUTICO	2010/37280	BOM
57191319/1	GLEICE DOS SANTOS CABRAL	FARMACÊUTICO	2010/37237	EXCELENTE

PUBLIQUE-SE, REGISTRE-SE E CUMPRE-SE, em 09 de Fevereiro de 2010.

Maria Sílvia Martins Comarú Leal

Secretária de Estado de Saúde Pública

AVISO DE LICITAÇÃO**NÚMERO DE PUBLICAÇÃO: 76755**

Modalidade: Pregão Eletrônico

Número: 5/2010

Objeto: Aquisição de MATERIAL DE CONSUMO – TONER E CILINDRO PARA IMPRESSORAS.

Entrega do Edital: www.comprasnet.gov.br

Responsável pelo certame: Márcio Zacarias Queiroz Freire

Local de Abertura: www.comprasnet.gov.br

Data da Abertura: 24/03/2010

Hora da Abertura: 09:00

Orçamento:

Programa de Trabalho	Natureza da Despesa	Fonte do Recurso	Origem do Recurso
10302118526100000	339030	0149001878	Federal

Ordenador: KLEYFFSON ALVES DE MIRANDA

EDITAL DE ABERTURA 001/2010 - TSB**NÚMERO DE PUBLICAÇÃO: 76727****GOVERNO DO ESTADO DO PARÁ****SISTEMA ÚNICO DE SAÚDE****SECRETARIA DE ESTADO DE SAÚDE PÚBLICA****ESCOLA TÉCNICA DO SUS DO PARÁ "DR. MANUEL AYRES"****EDITAL DE ABERTURA Nº 001/2010****CURSO TÉCNICO EM SAÚDE BUCAL**

A Secretaria de Estado de Saúde, através da Escola Técnica do SUS - "Dr. Manuel Ayres", torna público a abertura de inscrição para o Curso Técnico em Saúde Bucal, tendo como público alvo a demanda levantada por ocasião dos Seminários Regionalizados realizados por esta ETSUS em 2007, conforme descrito no anexo neste Edital.

1- DAS VAGAS:

1.1- Estão sendo oferecidas 45 vagas para atender a necessidade dos municípios adstritos do 12º Centro Regional de Saúde e outros municípios solicitantes, conforme demanda declarada pelos municípios por ocasião dos Seminários Regionalizados desta ETSUS;

1.2- A distribuição de vagas é objeto do Anexo Único deste Edital.

1.4- A vaga não for preenchida poderá ser requerida por quaisquer dos municípios da região, desde que a utilize efetivamente.

2- DOS REQUISITOS DE ACESSO:

2.1- Idade mínima de 18 anos;

2.2- Serão admitidos funcionários que comprovem atividades na saúde bucal no âmbito do SUS;

2.3- Tenha concluído ou esteja cursando a 3ª série do Ensino Médio;

3.4- Preenchimento do Requerimento de Matrícula;

3.5- Preenchimento e assinatura do Termo de Compromisso individual.

3- DOS DOCUMENTOS NECESSÁRIOS:

3.1- Os alunos no ato da inscrição deverão apresentar os seguintes documentos:

a) Cópia da Carteira de Identidade;

b) Cópia do CPF;

c) Comprovante da Escolaridade exigida;

d) Declaração do gestor municipal de que desenvolve atividade na saúde bucal;

e) Cópia da Carteira de Reservista para o sexo masculino;

f) Cópia do Título de Eleitor;

g) Comprovante de regularidade das obrigações civis;

h) 2 fotos recentes 3x4; e

i) Cópia do último contracheque.

4- DA DURAÇÃO:

4.1- O curso terá a carga horária total 1.460 horas.

4.2- O curso será modular, distribuído em 1 módulo/40 hora/ mês ou conforme pactuação com os gestores municipais.

5- DO PERÍODO DE INSCRIÇÃO:

5.1- As inscrições estarão abertas no período de de 8 a 12 de março de 2010.

5.2- Os interessados deverão acessar [site da sespa](#), link etsus para ter acesso ao formulário de inscrição, preenchendo e enviando para ETSUS.

5.3- Acessar, preencher, imprimir e assinar o Termo de Compromisso, disponível no mesmo endereço eletrônico e entregar no 12º CRS que encaminhará à ETSUS até o dia 18 de março de 2010, na avenida Nazaré, 211 entre Dr. Moraes e Benjamin Constant no bairro de Nazaré.

6- DO INÍCIO DAS AULAS:

6.1- Aula Inaugural: 22/03/2010 no município de Conceição do Araguaia, no Auditório do Escritório Regional do 12º CRS.

6.2- As aulas terão início: 23/03/2010.

7- DAS CONDIÇÕES GERAIS:

7.1- Só serão aceitas inscrições que não apresentarem pendências de nenhuma natureza.

7.2- Os pedidos de Inscrição e os documentos constante do item 3 deste Edital serão encaminhados aos respectivos Centros Regionais que se comportarão conforme previsto no item 5.3 do presente Edital.

7.3- Os municípios que encaminharem seus funcionários, os seus gestores devem ter concordado com o disposto no Termo de Compromisso.

7.4- A manutenção de alunos funcionários de outros municípios ficará sob a responsabilidade da gestão de origem.

Belém, 08 de março de 2010

Maria Elizabeth Cardoso Siqueira

Diretora da ETSUS-SESPA

Maria Sílvia Martins Comarú Leal

Secretária de Estado de Saúde Pública

ANEXO ÚNICO**DISTRIBUIÇÃO DAS VAGAS PARA A TURMA DE TSB EM****CONCEIÇÃO DO ARAGUAIA**

MUNICÍPIO	VAGAS
ÁGUA AZUL DO NORTE	03
BANNACH	01
CONCEIÇÃO DO ARAGUAIA	07
CUMARU DO NORTE	02
FLORESTA DO ARAGUAIA	02
OURILÂNDIA DO NORTE	03
PAU D'ARCO	03
REDEÇÃO	05
RIO MARIA	03
SANTA MARIA DAS BARREIRAS	02
SANTANA DO ARAGUAIA	03
SÃO FELIX DO XINGU	04
SAPUCAIA	01
TUCUMÃ	04
XINGUARA	04
TOTAL	45

PORTARIA**NÚMERO DE PUBLICAÇÃO: 76892****PORTARIA Nº 98 DE 19 DE FEVEREIRO DE 2010**

A Secretária de Estado de Saúde Pública, no uso das atribuições legais que lhe são conferidas, através decreto nº 2.235 de 16 de Julho de 1997, Doe nº 28.508/18.07.1997, e considerando teor do processo de nº 465942-OF.414/2009-OF.195/2009.

RESOLVE:

CEDER, a contar de 01.01.2010, os servidores constantes no anexo desta, para a **FUNDAÇÃO PÚBLICA ESTADUAL HOSPITAL DE CLÍNICAS GASPÁR VIANNA**, com ônus para o órgão de destino.

MAT.	NOME	CARGO	LOTAÇÃO
57197302/1	ROSANA DOS SANTOS VIANA	ENFERMEIRO	DEPARTAMENTO DE ATENÇÃO A SAÚDE
54190710/1	SARA UANA CONCEIÇÃO RAIOL	ASSISTENTE SOCIAL	CS TUCUNDUBA/ATENÇÃO PSICOSSOCIAL

PORTARIA Nº 114 DE 09 DE FEVEREIRO DE 2010

A Secretária de Estado de Saúde Pública, no uso das atribuições legais que lhe são conferidas, através decreto nº 2.235 de 16 de

Julho de 1997, Doe nº 28.508/18.07.1997, e considerando teor do processo de nº 32426/2010.

RESOLVE:

AUTORIZAR, a contar de 01.11.2009, a servidora **LILIAN CARLA MONTEIRO DA SILVA**, cargo de ENFERMEIRO, matrícula nº 5589809/1, lotado na 4º CENTRO REGIONAL DE SAÚDE, a perceber Gratificação de Tempo Integral, no percentual de 70% (Setenta por Cento) do vencimento base.

PORTARIA Nº 117 DE 09 DE FEVEREIRO DE 2010

A Secretária de Estado de Saúde Pública, no uso das atribuições legais que lhe são conferidas, através decreto nº 2.235 de 16 de Julho de 1997, Doe nº 28.508/18.07.1997, e considerando teor do processo de nº 32426/2010.

RESOLVE:

II - DESIGNAR, a contar de 01.11.2009, a servidora **LILIAN CARLA MONTEIRO DA SILVA**, matrícula nº 5589809/1, cargo de ENFERMEIRO, lotada no 4º CENTRO REGIONAL DE SAÚDE, para exercer a Função Gratificada da **SEÇÃO DE APOIO ADMINISTRATIVO**, padrão **FG-4**.

PORTARIA Nº 177 DE 19 DE FEVEREIRO DE 2010

A Secretária de Estado de Saúde Pública, no uso das atribuições legais que lhe são conferidas, através decreto nº 2.235 de 16 de Julho de 1997, Doe nº 28.508/18.07.1997, e considerando deliberação superior.

RESOLVE:

AUTORIZAR, a servidora **DEBORAH SILVA DE JESUS**, cargo de CONTADOR, matrícula nº 54197974/2, lotado na DIVISÃO DE PRESTAÇÃO DE CONTAS, a perceber Gratificação de Tempo Integral, no percentual de 70% (Setenta por Cento) do vencimento base.

PORTARIA Nº 176 DE 19 DE FEVEREIRO DE 2010

A Secretária de Estado de Saúde Pública, no uso das atribuições legais que lhe são conferidas, através decreto nº 2.235 de 16 de Julho de 1997, Doe nº 28.508/18.07.1997, e considerando deliberação superior.

RESOLVE:

AUTORIZAR, o servidor **MAURO RICARDO BARBOSA BASTOS**, cargo de AGENTE ADMINISTRATIVO, matrícula nº 57190886/1, lotado na DIRETORIA ADMINISTRATIVA E FINANCEIRA, a perceber Gratificação de Tempo Integral, no percentual de 70% (Setenta por Cento) do vencimento base.

PUBLIQUE-SE, REGISTRE-SE E CUMPRE-SE, GABINETE DA SECRETÁRIA DE ESTADO DE SAÚDE PÚBLICA, EM 19.02.2010

PORTARIA Nº 175 DE 19 DE FEVEREIRO DE 2010

A Secretária de Estado de Saúde Pública, no uso das atribuições legais que lhe são conferidas, através decreto nº 2.235 de 16 de Julho de 1997, Doe nº 28.508/18.07.1997, e considerando deliberação superior.

RESOLVE:

AUTORIZAR, a servidora **ANDREIA CONCEIÇÃO ALVES DOS SANTOS**, cargo de ADMINISTRADOR, matrícula nº 7194304/2, lotado na DIVISÃO DE PRESTAÇÃO DE CONTAS, a perceber Gratificação de Tempo Integral, no percentual de 70% (Setenta por Cento) do vencimento base.

PORTARIA Nº 183 DE 23 DE FEVEREIRO DE 2010

A Secretária de Estado de Saúde Pública, no uso das atribuições legais que lhe são conferidas, através decreto nº 2.235 de 16 de Julho de 1997, Doe nº 28.508/18.07.1997, considerando deliberação superior,

RESOLVE:

DESIGNAR, a contar de 19.02.2010, o servidor **ALLAN WYK GUIOMARINO DE LUCENA**, matrícula nº 57190669/1, cargo de AGENTE ADMINISTRATIVO, lotado no DEPARTAMENTO DE FINANÇAS, para exercer a Função Gratificada de **CHEFE DA SEÇÃO DE APOIO TECNICO DE UNIDADE MISTA**, padrão **FG-4**.

PUBLIQUE-SE, REGISTRE-SE E CUMPRE-SE, GABINETE DA SECRETÁRIA DE ESTADO DE SAÚDE PÚBLICA, EM 05.03.2010

MARIA SÍLVIA MARTINS COMARÚ LEAL

SECRETÁRIA DE ESTADO DE SAÚDE PÚBLICA

ADMISSÃO DE SERVIDOR**NÚMERO DE PUBLICAÇÃO: 76610**

Órgão: SECRETARIA DE ESTADO DE SAÚDE PÚBLICA

Modalidade de Admissão: Temporário

Ato: CONTRATO ADMINISTRATIVO

Data de Admissão: 01/03/2010

Nome do Servidor	Cargo do Servidor	Término Vínculo	Observação
PAULA KELLY SOUZA DA COSTA	ASSISTENTE SOCIAL	31/08/2010	

Ordenador: MARIA SÍLVIA MARTINS COMARÚ LEAL

ADMISSÃO DE SERVIDOR**NÚMERO DE PUBLICAÇÃO: 76606**

Órgão: SECRETARIA DE ESTADO DE SAÚDE PÚBLICA

Modalidade de Admissão: Temporário

Ato: CONTRATO ADMINISTRATIVO

Data de Admissão: 01/03/2010

Nome do Servidor	Cargo do Servidor	Término Vínculo	Observação
PAULA KELLY SOUZA DA COSTA	ASSISTENTE SOCIAL	31/08/2010	

Ordenador: MARIA SÍLVIA MARTINS COMARÚ LEAL

ADMISSÃO DE SERVIDOR**NÚMERO DE PUBLICAÇÃO: 76950**

Órgão: SECRETARIA DE ESTADO DE SAÚDE PÚBLICA

Modalidade de Admissão: Temporário

Ato: CONTRATO ADMINISTRATIVO

Data de Admissão: 01/03/2010

Nome do Servidor	Cargo do Servidor	Término Vínculo	Observação
VINICIUS MARTINS PEREIRA	MEDICO	31/08/2010	

Ordenador: MARIA SÍLVIA MARTINS COMARÚ LEAL

ADMISSÃO DE SERVIDOR
NÚMERO DE PUBLICAÇÃO: 76953

Órgao: SECRETARIA DE ESTADO DE SAUDE PUBLICA

Modalidade de Admissão: Temporário

Ato: CONTRATO ADMINISTRATIVO

Data de Admissão: 01/03/2010

Nome do Servidor	Cargo do Servidor	Término Vínculo	Observação
MARCIA SOCORRO SILVA LIMA	MEDICO	31/08/2010	

Ordenador: MARIA SÍLVIA MARTINS COMARÚ LEAL

ADMISSÃO DE SERVIDOR
NÚMERO DE PUBLICAÇÃO: 76957

Órgao: SECRETARIA DE ESTADO DE SAUDE PUBLICA

Modalidade de Admissão: Temporário

Ato: CONTRATO ADMINISTRATIVO

Data de Admissão: 01/03/2010

Nome do Servidor	Cargo do Servidor	Término Vínculo	Observação
VANESSA HELENA CORDEIRO BRAZ	MEDICO	31/08/2010	

Ordenador: MARIA SÍLVIA MARTINS COMARÚ LEAL

ADMISSÃO DE SERVIDOR
NÚMERO DE PUBLICAÇÃO: 76959

Órgao: SECRETARIA DE ESTADO DE SAUDE PUBLICA

Modalidade de Admissão: Temporário

Ato: CONTRATO ADMINISTRATIVO

Data de Admissão: 01/03/2010

Nome do Servidor	Cargo do Servidor	Término Vínculo	Observação
TEREZINHA DE JESUS DA CRUZ REIS	CONSULTOR JURIDICO	31/08/2010	

Ordenador: MARIA SÍLVIA MARTINS COMARÚ LEAL

ADMISSÃO DE SERVIDOR
NÚMERO DE PUBLICAÇÃO: 76962

Órgao: SECRETARIA DE ESTADO DE SAUDE PUBLICA

Modalidade de Admissão: Temporário

Ato: CONTRATO ADMINISTRATIVO

Data de Admissão: 01/03/2010

Nome do Servidor	Cargo do Servidor	Término Vínculo	Observação
REGINALDO GOMES DOS SANTOS	AGENTE ADMINISTRATIVO	31/08/2010	

Ordenador: MARIA SÍLVIA MARTINS COMARÚ LEAL

ADMISSÃO DE SERVIDOR
NÚMERO DE PUBLICAÇÃO: 76905

Órgao: SECRETARIA DE ESTADO DE SAUDE PUBLICA

Modalidade de Admissão: Temporário

Ato: CONTRATO ADMINISTRATIVO

Data de Admissão: 01/03/2010

Nome do Servidor	Cargo do Servidor	Término Vínculo	Observação
VERONICA DO ROSARIO OLIVEIRA ESPINDOLA DA LUZ	AGENTE DE PORTARIA	31/08/2010	

Ordenador: MARIA SÍLVIA MARTINS COMARÚ LEAL

ADMISSÃO DE SERVIDOR
NÚMERO DE PUBLICAÇÃO: 76932

Órgao: SECRETARIA DE ESTADO DE SAUDE PUBLICA

Modalidade de Admissão: Temporário

Ato: CONTRATO ADMINISTRATIVO

Data de Admissão: 01/03/2010

Nome do Servidor	Cargo do Servidor	Término Vínculo	Observação
EDUARDO BEZERRA DOS ANJOS	MEDICO	31/08/2010	

Ordenador: MARIA SÍLVIA MARTINS COMARÚ LEAL

ADMISSÃO DE SERVIDOR
NÚMERO DE PUBLICAÇÃO: 76936

Órgao: SECRETARIA DE ESTADO DE SAUDE PUBLICA

Modalidade de Admissão: Temporário

Ato: CONTRATO ADMINISTRATIVO

Data de Admissão: 01/03/2010

Nome do Servidor	Cargo do Servidor	Término Vínculo	Observação
EDUARDO CAPATTI DE AQUINO NUNES	MEDICO	31/08/2010	

Ordenador: MARIA SÍLVIA MARTINS COMARÚ LEAL

ADMISSÃO DE SERVIDOR
NÚMERO DE PUBLICAÇÃO: 76939

Órgao: SECRETARIA DE ESTADO DE SAUDE PUBLICA

Modalidade de Admissão: Temporário

Ato: CONTRATO ADMINISTRATIVO

Data de Admissão: 01/03/2010

Nome do Servidor	Cargo do Servidor	Término Vínculo	Observação
JEAN CARLO RODRIGUES PEREIRA	MEDICO	31/08/2010	

Ordenador: MARIA SÍLVIA MARTINS COMARÚ LEAL

ADMISSÃO DE SERVIDOR
NÚMERO DE PUBLICAÇÃO: 76941

Órgao: SECRETARIA DE ESTADO DE SAUDE PUBLICA

Modalidade de Admissão: Temporário

Ato: CONTRATO ADMINISTRATIVO

Data de Admissão: 01/03/2010

Nome do Servidor	Cargo do Servidor	Término Vínculo	Observação
JOÃO LUIZ DE AMORIM PEREIRA JUNIOR	MEDICO	31/08/2010	

Ordenador: MARIA SÍLVIA MARTINS COMARÚ LEAL

ADMISSÃO DE SERVIDOR
NÚMERO DE PUBLICAÇÃO: 76947

Órgao: SECRETARIA DE ESTADO DE SAUDE PUBLICA

Modalidade de Admissão: Temporário

Ato: CONTRATO ADMINISTRATIVO

Data de Admissão: 01/03/2010

Nome do Servidor	Cargo do Servidor	Término Vínculo	Observação
TITO VICTOR MARTINEZ CARRASCO	MEDICO	31/08/2010	

Ordenador: MARIA SÍLVIA MARTINS COMARÚ LEAL

ADMISSÃO DE SERVIDOR
NÚMERO DE PUBLICAÇÃO: 76857

Órgao: SECRETARIA DE ESTADO DE SAUDE PUBLICA

Modalidade de Admissão: Temporário

Ato: CONTRATO ADMINISTRATIVO

Data de Admissão: 01/02/2010

Nome do Servidor	Cargo do Servidor	Término Vínculo	Observação
TANIA MARIA PEREIRA REIS	AGENTE ADMINISTRATIVO	31/08/2010	

Ordenador: MARIA SÍLVIA MARTINS COMARÚ LEAL

ADMISSÃO DE SERVIDOR
NÚMERO DE PUBLICAÇÃO: 76858

Órgao: SECRETARIA DE ESTADO DE SAUDE PUBLICA

Modalidade de Admissão: Temporário

Ato: CONTRATO ADMINISTRATIVO

Data de Admissão: 01/03/2010

Nome do Servidor	Cargo do Servidor	Término Vínculo	Observação
LUCINEIDE ACACIO MACIEL	AGENTE ADMINISTRATIVO	31/08/2010	

Ordenador: MARIA SÍLVIA MARTINS COMARÚ LEAL

ADMISSÃO DE SERVIDOR
NÚMERO DE PUBLICAÇÃO: 76862

Órgao: SECRETARIA DE ESTADO DE SAUDE PUBLICA

Modalidade de Admissão: Temporário

Ato: CONTRATO ADMINISTRATIVO

Data de Admissão: 01/03/2010

Nome do Servidor	Cargo do Servidor	Término Vínculo	Observação
GEFERSON BRUNO FEITEIRO DA MATA	AGENTE ADMINISTRATIVO	31/08/2010	

Ordenador: MARIA SÍLVIA MARTINS COMARÚ LEAL

ADMISSÃO DE SERVIDOR
NÚMERO DE PUBLICAÇÃO: 76896

Órgao: SECRETARIA DE ESTADO DE SAUDE PUBLICA

Modalidade de Admissão: Temporário

Ato: CONTRATO ADMINISTRATIVO

Data de Admissão: 01/03/2010

Nome do Servidor	Cargo do Servidor	Término Vínculo	Observação
CLEIA SANTOS DE SOUZA	AGENTE DE PORTARIA	31/08/2010	

Ordenador: MARIA SÍLVIA MARTINS COMARÚ LEAL

ADMISSÃO DE SERVIDOR
NÚMERO DE PUBLICAÇÃO: 76901

Órgao: SECRETARIA DE ESTADO DE SAUDE PUBLICA

Modalidade de Admissão: Temporário

Ato: CONTRATO ADMINISTRATIVO

Data de Admissão: 01/03/2010

Nome do Servidor	Cargo do Servidor	Término Vínculo	Observação
JOSE DA SILVA	AGENTE DE PORTARIA	31/08/2010	

Ordenador: MARIA SÍLVIA MARTINS COMARÚ LEAL

ADMISSÃO DE SERVIDOR
NÚMERO DE PUBLICAÇÃO: 76754

Órgao: SECRETARIA DE ESTADO DE SAUDE PUBLICA

Modalidade de Admissão: Temporário

Ato: CONTRATO ADMINISTRATIVO

Data de Admissão: 01/03/2010

Nome do Servidor	Cargo do Servidor	Término Vínculo	Observação
JOSIFRAN SANTOS MEDEIROS	AGENTE ADMINISTRATIVO	31/08/2010	

Ordenador: MARIA SÍLVIA MARTINS COMARÚ LEAL

ADMISSÃO DE SERVIDOR
NÚMERO DE PUBLICAÇÃO: 76756

Órgao: SECRETARIA DE ESTADO DE SAUDE PUBLICA

Modalidade de Admissão: Temporário

Ato: CONTRATO ADMINISTRATIVO

Data de Admissão: 01/03/2010

Nome do Servidor	Cargo do Servidor	Término Vínculo	Observação
LUCINEIA LUCIA BARBOSA	AGENTE ADMINISTRATIVO	31/08/2010	

Ordenador: MARIA SÍLVIA MARTINS COMARÚ LEAL

ADMISSÃO DE SERVIDOR
NÚMERO DE PUBLICAÇÃO: 76761

Órgao: SECRETARIA DE ESTADO DE SAUDE PUBLICA

Modalidade de Admissão: Temporário

Ato: CONTRATO ADMINISTRATIVO

Data de Admissão: 01/03/2010

Nome do Servidor	Cargo do Servidor	Término Vínculo	Observação
ANDERSON DE FREITAS DA SILVA	AGENTE ADMINISTRATIVO	31/08/2010	

Ordenador: MARIA SÍLVIA MARTINS COMARÚ LEAL

ADMISSÃO DE SERVIDOR
NÚMERO DE PUBLICAÇÃO: 76747

Órgao: SECRETARIA DE ESTADO DE SAUDE PUBLICA

Modalidade de Admissão: Temporário

Ato: CONTRATO ADMINISTRATIVO

Data de Admissão: 01/03/2010

Nome do Servidor	Cargo do Servidor	Término Vínculo	Observação
ANDREA SILVA BRITO	AGENTE ADMINISTRATIVO	31/08/2010	

Ordenador: MARIA SÍLVIA MARTINS COMARÚ LEAL

ADMISSÃO DE SERVIDOR
NÚMERO DE PUBLICAÇÃO: 76751

Órgao: SECRETARIA DE ESTADO DE SAUDE PUBLICA

Modalidade de Admissão: Temporário

Ato: CONTRATO ADMINISTRATIVO

Data de Admissão: 01/03/2010

Nome do Servidor	Cargo do Servidor	Término Vínculo	Observação
FRANCISCA MARIA GOMES DA SILVA	AGENTE ADMINISTRATIVO	31/08/2010	

Ordenador: MARIA SÍLVIA MARTINS COMARÚ LEAL

ADMISSÃO DE SERVIDOR
NÚMERO DE PUBLICAÇÃO: 76752

Órgao: SECRETARIA DE ESTADO DE SAUDE PUBLICA

Modalidade de Admissão: Temporário

Ato: CONTRATO ADMINISTRATIVO

Data de Admissão: 01/03/2010

Nome do Servidor	Cargo do Servidor	Término Vínculo	Observação
MARIA DA CONCEIÇÃO SANTANA BESERRA	AGENTE ADMINISTRATIVO	31/08/2010	

Ordenador: MARIA SÍLVIA MARTINS COMARÚ LEAL

ADMISSÃO DE SERVIDOR
NÚMERO DE PUBLICAÇÃO: 76785

Órgao: SECRETARIA DE ESTADO DE SAUDE PUBLICA

Modalidade de Admissão: Temporário

Ato: CONTRATO ADMINISTRATIVO

Data de Admissão: 01/03/2010

Nome do Servidor	Cargo do Servidor	Término Vínculo	Observação
PATRICIA REGINA DE OLIVEIRA PINTO	AGENTE ADMINISTRATIVO	31/08/2010	

Ordenador: MARIA SÍLVIA MARTINS COMARÚ LEAL

ADMISSÃO DE SERVIDOR
NÚMERO DE PUBLICAÇÃO: 76774

Órgao: SECRETARIA DE ESTADO DE SAUDE PUBLICA

Modalidade de Admissão: Temporário

Ato: CONTRATO ADMINISTRATIVO

Data de Admissão: 01/03/2010

Nome do Servidor	Cargo do Servidor	Término Vínculo	Observação
LUCIANO LOPES BALIEIRO	AGENTE ADMINISTRATIVO	31/08/2010	

Ordenador: MARIA SÍLVIA MARTINS COMARÚ LEAL

ADMISSÃO DE SERVIDOR
NÚMERO DE PUBLICAÇÃO: 76641

Órgao: SECRETARIA DE ESTADO DE SAUDE PUBLICA

Modalidade de Admissão: Temporário

Ato: CONTRATO ADMINISTRATIVO

Data de Admissão: 01/03/2010

Nome do Servidor	Cargo do Servidor	Término Vínculo	Observação
SUSAN CARLA PEREIRA RODRIGUES	ENFERMEIRO	31/08/2010	

Ordenador: MARIA SÍLVIA MARTINS COMARÚ LEAL

ADMISSÃO DE SERVIDOR
NÚMERO DE PUBLICAÇÃO: 76654

Órgao: SECRETARIA DE ESTADO DE SAUDE PUBLICA

Modalidade de Admissão: Temporário

Ato: CONTRATO ADMINISTRATIVO

Data de Admissão: 01/03/2010

Nome do Servidor	Cargo do Servidor	Término Vínculo	Observação
JONATHAS ALDEMAR KLOSS PINHEIRO	FARMACEUTICO	31/08/2010	

Ordenador: MARIA SÍLVIA MARTINS COMARÚ LEAL

ADMISSÃO DE SERVIDOR
NÚMERO DE PUBLICAÇÃO: 76644

Órgao: SECRETARIA DE ESTADO DE SAUDE PUBLICA

Modalidade de Admissão: Temporário

Ato: CONTRATO ADMINISTRATIVO

Data de Admissão: 01/03/2010

Nome do Servidor	Cargo do Servidor	Término Vínculo	Observação
SAMANTA TARCIANE DA SILVA ARAUJO	ENFERMEIRO	31/08/2010	

Ordenador: MARIA SÍLVIA MARTINS COMARÚ LEAL

Nome do Servidor	Cargo do Servidor	Término Vínculo	Observação
TARA SOUZA TELES	TECNICO EM PATOLOGIA CLINICA	31/08/2010	

Ordemador: MARIA SÍLVIA MARTINS COMARU LEAL
ADMISSÃO DE SERVIDOR
NÚMERO DE PUBLICAÇÃO: 76708

Órgao: SECRETARIA DE ESTADO DE SAUDE PUBLICA
 Modalidade de Admissão: Temporário
 Ato: CONTRATO ADMINISTRATIVO
 Data de Admissão: 01/03/2010

Nome do Servidor	Cargo do Servidor	Término Vínculo	Observação
NILSON CASTELO BRANCO JUNIOR	TECNICO EM RADIOLOGIA	31/08/2010	

Ordemador: MARIA SÍLVIA MARTINS COMARU LEAL
ADMISSÃO DE SERVIDOR
NÚMERO DE PUBLICAÇÃO: 76714

Órgao: SECRETARIA DE ESTADO DE SAUDE PUBLICA
 Modalidade de Admissão: Temporário
 Ato: CONTRATO ADMINISTRATIVO
 Data de Admissão: 01/03/2010

Nome do Servidor	Cargo do Servidor	Término Vínculo	Observação
AKELINE SOUSA DE AQUINO	AGENT ADMINISTRATIVO	31/08/2010	

Ordemador: MARIA SÍLVIA MARTINS COMARU LEAL
ADMISSÃO DE SERVIDOR
NÚMERO DE PUBLICAÇÃO: 76717

Órgao: SECRETARIA DE ESTADO DE SAUDE PUBLICA
 Modalidade de Admissão: Temporário
 Ato: CONTRATO ADMINISTRATIVO
 Data de Admissão: 01/03/2010

Nome do Servidor	Cargo do Servidor	Término Vínculo	Observação
POLIANNE OLIVEIRA SANTANA	AGENTE ADMINISTRATIVO	31/08/2010	

Ordemador: MARIA SÍLVIA MARTINS COMARU LEAL
ADMISSÃO DE SERVIDOR
NÚMERO DE PUBLICAÇÃO: 76690

Órgao: SECRETARIA DE ESTADO DE SAUDE PUBLICA
 Modalidade de Admissão: Temporário
 Ato: CONTRATO ADMINISTRATIVO
 Data de Admissão: 01/03/2010

Nome do Servidor	Cargo do Servidor	Término Vínculo	Observação
ERICK MIGUEL RODRIGUES BEZERRA	TECNICO EM RADIOLOGIA	31/08/2010	

Ordemador: MARIA SÍLVIA MARTINS COMARU LEAL
ADMISSÃO DE SERVIDOR
NÚMERO DE PUBLICAÇÃO: 76698

Órgao: SECRETARIA DE ESTADO DE SAUDE PUBLICA
 Modalidade de Admissão: Temporário
 Ato: CONTRATO ADMINISTRATIVO
 Data de Admissão: 01/03/2010

Nome do Servidor	Cargo do Servidor	Término Vínculo	Observação
LEANDRO SANTANA DA SILVA	TECNICO EM RADIOLOGIA	31/08/2010	

Ordemador: MARIA SÍLVIA MARTINS COMARU LEAL
ADMISSÃO DE SERVIDOR
NÚMERO DE PUBLICAÇÃO: 76740

Órgao: SECRETARIA DE ESTADO DE SAUDE PUBLICA
 Modalidade de Admissão: Temporário
 Ato: CONTRATO ADMINISTRATIVO
 Data de Admissão: 01/03/2010

Nome do Servidor	Cargo do Servidor	Término Vínculo	Observação
WAGNER SALVATORE CALIXTO MAIA	AGENTE ADMINISTRATIVO	31/08/2010	

Ordemador: MARIA SÍLVIA MARTINS COMARU LEAL
ADMISSÃO DE SERVIDOR
NÚMERO DE PUBLICAÇÃO: 76743

Órgao: SECRETARIA DE ESTADO DE SAUDE PUBLICA
 Modalidade de Admissão: Temporário
 Ato: CONTRATO ADMINISTRATIVO
 Data de Admissão: 01/03/2010

Nome do Servidor	Cargo do Servidor	Término Vínculo	Observação
ALISSON DE SOUZA SILVA	AGENTE ADMINISTRATIVO	31/08/2010	

Ordemador: MARIA SÍLVIA MARTINS COMARU LEAL
ADMISSÃO DE SERVIDOR
NÚMERO DE PUBLICAÇÃO: 76745

Órgao: SECRETARIA DE ESTADO DE SAUDE PUBLICA
 Modalidade de Admissão: Temporário
 Ato: CONTRATO ADMINISTRATIVO
 Data de Admissão: 01/03/2010

Nome do Servidor	Cargo do Servidor	Término Vínculo	Observação
RONALDO PEREIRA DA SILVA	AGENTE ADMINISTRATIVO	31/08/2010	

Ordemador: MARIA SÍLVIA MARTINS COMARU LEAL

SECRETARIA DE ESTADO DE SAÚDE PÚBLICA - 3ª Regional

DIÁRIA NÚMERO DE PUBLICAÇÃO: 76822

Portaria: 24
 Objetivo: PARTICIPAR DA COMEMORAÇÃO AO DIA ESTADUAL DE COMBATE AO CANCER: SEJA VIVA. PREVINA-SE E REUNIÃO TÉCNICA DA REDE DE ATENÇÃO ONCOLÓGICA DO PARA, QUE ACONTECERA NA CIDADE DE BELEM.
 Fundamento Legal: LEI Nº 5.810/94 Art. 145
 Origem: CASTANHAL/PA - BRASIL
 Destino(s): BELEM/PA - Brasil
 BELEM/PA - Brasil

 Servidor(es):

52340182/ANA PAULA NOGUEIRA DE SOUZA (ENFERMEIRA) / 0.5 diárias (Completa) / de 10/03/2010 a 10/03/2010

 Ordemador: Rejani do Socorro Moreira da Silva

DIÁRIA NÚMERO DE PUBLICAÇÃO: 76835

Portaria: 25
 Objetivo: CONDUZIR A SERVIDORA ANA APULA NOGUEIRA DE SOUZA, PARA PARTICIPAR DA COMEMORAÇÃO AO DIA ESTADUAL DE COMBATE AO CANCER: SEJA VIVA. PREVINA-SE E REUNIÃO TÉCNICA DA REDE DE ATENÇÃO ONCOLÓGICA DO PARA, QUE ACONTECERA NA CIDADE DE BELEM.
 Fundamento Legal: LEI Nº 5.810/94 Art. 145
 Origem: CASTANHAL/PA - BRASIL
 Destino(s): BELEM/PA - Brasil

 Servidor(es): 572056521/NILSON CELIO DE OLIVEIRA MACHADO (MOTORISTA) / 0.5 diárias (Completa) / de 10/03/2010 a 10/03/2010

 Ordemador: Rejani do Socorro Moreira da Silva

ERRATA NÚMERO DE PUBLICAÇÃO: 76562

ERRATA/ 3º CENTRO REGIONAL DE SAÚDE
 PORTARIA DE LICENÇA PRÊMIO Nº 033/3ºCRS DE 02/03/2010 PUBLICADA NO DIÁRIO OFICIAL Nº 31618 DE 05/03/2010

ONDE SE LÊ:
 PERÍODO: 22.03.10 a 20.10.10 (30) dias

LEIA-SE:
 PERÍODO: 22.03.10 a 20.04.10 (30) dias

SECRETARIA DE ESTADO DE SAÚDE PÚBLICA - 5ª Regional

DIÁRIA NÚMERO DE PUBLICAÇÃO: 76887

Portaria: 0010
 Objetivo: Participar do Nivelamento para PAVS e SISPACTO.
 Fundamento Legal: LEI 5.810/94
 Origem: SAO MIGUEL DO GUAMA/PA - BRASIL
 Destino(s): BELEM/PA - Brasil

 Servidor(es): 571744831/EDINA ARAÚJO GONÇALVES (MEDICA VETERINARIA) / 1.5 diárias (Completa) / de 10/02/2010 a 11/02/2010
 913831/REGINA COELI ALEXANDRE E SILVA (ODONTOLOGA) / 1.5 diárias (Completa) / de 10/02/2010 a 11/02/2010

 Ordemador: RITA CRISTINA AZEVEDO MARTINS

DIÁRIA NÚMERO DE PUBLICAÇÃO: 76894

Portaria: 0038
 Objetivo: CONDUZIR EQUIPE QUE PARTICIPARÁ DO NIVELAMENTO PARA PAVS E SISPACTO.
 Fundamento Legal: LEI 5.810/94
 Origem: SAO MIGUEL DO GUAMA/PA - BRASIL
 Destino(s): BELEM/PA - Brasil

 Servidor(es): 572066131/JOSIEL CORDEIRO DE OLIVEIRA (MOTORISTA) / 1.5 diárias (Completa) / de 10/02/2010 a 11/02/2010

 Ordemador: RITA CRISTINA AZEVEDO MARTINS

SECRETARIA DE ESTADO DE SAÚDE PÚBLICA - 8ª Regional

DIÁRIA NÚMERO DE PUBLICAÇÃO: 76808

Errata da Publicação Nº 76473
 Portaria: 52
 Objetivo: PARTICIPAR DO CURSO DO SIAFEM OPERACIONAL, NA ESCOLA DE GOVERNO DO ESTADO DO PARÁ.
 Fundamento Legal: LEI ESTADUAL 5.810/1994
 Origem: BREVES/PA - BRASIL
 Destino(s): BELÉM/PA - BRASIL

 Servidor(es): 572080091/ALICEANES DO SOCORRO DE SOUSA CUSTÓDIO (TÉCNICA DE ENFERMAGEM) / 5.5 diárias (Completa) / de 07/03/2010 a 12/03/2010

 Ordemador: ABRAÃO CORREA PANTOJA

SECRETARIA DE ESTADO DE SAÚDE PÚBLICA - 9ª Regional

DISPENSA DE LICITAÇÃO NÚMERO DE PUBLICAÇÃO: 76705 SECRETARIA DE ESTADO DE SAUDE PUBLICA 9º CENTRO REGIONAL DE SAUDE DISPENSA DE LICITAÇÃO

DISPENSA: 001/2010
 DATA: 05/03/2010
 VALOR: 130.668,00

OBJETO: CONTRATAÇÃO DE EMPRESA ESPECIALIZADA PARA O FORNECIMENTO DE BILHETES DE PASSAGENS FLUVIAIS, PARA ATENDER AS NECESSIDADES DO PROGRMA DE TFD, PELO PERÍODO DE 03 (TRÊS) MESES.
 FUNDAMENTO LEGAL: ART.24, INCISO IV, DA LEI 8.666/93.

ORÇAMENTO:
 PROGRAMA DE TRABALHO :902610
 NATUREZA DA DESPESA:3390-33
 FONTE DO RECURSO:0103, 0149001609
 ORIGEM DE RECURSO: ESTADUAL/FEDERAL
 CONTRATADO(S):
 NOME: PAUXIARA TURISMO E VIAGENS Ltda.
 ENDEREÇO: TV: LUIS BARBOSA-TÉRREO-BAIRRO:FÁTIMA,499
 CEP:68.040-420
 TELEFONE:(93)3522-9561
 CELULAR:(93)8801-2070
 ORDENADOR:
 Dr.: EDSO DE ARAUJO ALVES FERREIRA

DIÁRIA NÚMERO DE PUBLICAÇÃO: 76767

Portaria: 036
 Objetivo: PARTICIPAR DA REUNIÃO SOBRE PORTARIA DO COMPONENTE ESPECIALIZADO
 Fundamento Legal: PARTICIPAR DA REUNIÃO SOBRE PORTARIA DO COMPONENTE ESPECIALIZADO
 Origem: SANTAREM/PA - BRASIL
 Destino(s): BELEM/PA - Brasil

 Servidor(es): 571954811/CHRISTIANE PATRICIA OLIVEIRA DE AGUIAR (FARMACEUTICA-BIOQUIMICA) / 2.5 diárias (Completa) / de 09/03/2010 a 11/03/2010

 Ordemador: EDSO DE ARAUJO ALVES FERREIRA

SECRETARIA DE ESTADO DE SAÚDE PÚBLICA - 12ª Regional

DIÁRIA NÚMERO DE PUBLICAÇÃO: 76615

Portaria: 091/04.03.10
 Objetivo: Participar da reunião sobre H1N1, no Hospital Regional Publico do Araguaia no periodo de 27.02.2010
 Fundamento Legal: Decreto nº 2819 de 06 de setembro de 1994, que disciplina a concessão de Diárias em missão oficial do estado e obtenção de capacitação profissional.
 Origem: CONCEIÇÃO DO ARAGUAIA/PA - BRASIL
 Destino(s): Redenção/PA - Brasil

 Servidor(es): 1104374/Assima dos Remedios (Agente Administrativo) / 0.5 diárias (Completa) / de 27/02/2010 a 27/02/2010

 Ordemador: Cleia Maria de Oliveira da Silva

DIÁRIA NÚMERO DE PUBLICAÇÃO: 76634

Portaria: 090/04.03.10
 Objetivo: Conduzir tecnicas do 12º CRS/SESPA
 Fundamento Legal: Decreto nº 2819 de 06 de setembro de 1994, que disciplina a concessão de Diárias em missão oficial do estado e obtenção de capacitação profissional.
 Origem: CONCEIÇÃO DO ARAGUAIA/PA - BRASIL
 Destino(s): Belém/PA - Brasil

 Servidor(es): 504828/Célio Santos Cruz (Agente de Saúde Pública) / 4.5 diárias (Completa) / de 02/03/2010 a 06/03/2010

 Ordemador: Cleia Maria de Oliveira da Silva

DIÁRIA NÚMERO DE PUBLICAÇÃO: 76601

Portaria: 092/04.03.10
 Objetivo: Prestar apoio tecnico na realização do processo seletivo para Agentes comunitarios de Saude, no periodo de 22.a 26 03 2010
 Fundamento Legal: Decreto nº 2819 de 06 de setembro de 1994, que disciplina a concessão de Diárias em missão oficial do estado e obtenção de capacitação profissional.
 Origem: CONCEIÇÃO DO ARAGUAIA/PA - BRASIL
 Destino(s): Rio Maria/PA - Brasil

 Servidor(es): 571989091/Whatina Leite de Sousa (Chefe da divisão tecnica) / 4.5 diárias (Completa) / de 22/03/2010 a 26/03/2010

 Ordemador: Cleia Maria de Oliveira da Silva

DIÁRIA NÚMERO DE PUBLICAÇÃO: 76582

Portaria: 093/04.03.10
 Objetivo: Participar de reunião sobre H1N1, no Hospital Regional Publico do Araguaia, no periodo de 27.02.2010
 Fundamento Legal: Decreto nº 2819 de 06 de setembro de 1994, que disciplina a concessão de Diárias em missão oficial do estado e obtenção de capacitação profissional.
 Origem: CONCEIÇÃO DO ARAGUAIA/PA - BRASIL
 Destino(s):

Redenção /PA - Brasil<br

Servidor(es):

572167501/Nadiane Dantas Carvalho (Farmaceutica) / 0.5 diárias (Completa) / de 27/02/2010 a 27/02/2010<br

Ordenador: Cleia Maria de Oliveira da Silva

DIÁRIA

NÚMERO DE PUBLICAÇÃO: 76773

Portaria: 095/04.03.10

Objetivo: Conduzir tecnica do setor de Educação em Saude,no periodo de 04.03.2010

Fundamento Legal: Decreto nº 2819 de 06 de setembro de 1994, que disciplina a concessão de Diárias em missão oficial do estado e obtenção de capacitação profissional.

Origem: CONCEIÇÃO DO ARAGUAIA/PA - BRASIL

Destino(s):

Sapucaia/PA - Brasil<br

Servidor(es):

0112763018/Raimundo Nonato da Silva (Mtorista) / 0.5 diárias (Completa) / de 04/03/2010 a 04/03/2010<br

Ordenador: Cleia Maria de Oliveira da Silva

DIÁRIA

NÚMERO DE PUBLICAÇÃO: 76793

Portaria: 094/04.03.10

Objetivo: Realizar visita tecnica para implantação do NASF tipo II e programa de Saude Bucal, no periodo de 04.03.2010

Fundamento Legal: Decreto nº 2819 de 06 de setembro de 1994, que disciplina a concessão de Diárias em missão oficial do estado e obtenção de capacitação profissional.

Origem: CONCEIÇÃO DO ARAGUAIA/PA - BRASIL

Destino(s):

Sapucaia/PA - Brasil<br

Servidor(es):

1104374/Assima do Remedios (Agente Administrativo) / 0.5 diárias (Completa) / de 04/03/2010 a 04/03/2010<br

Ordenador: Cleia Maria de Oliveira da Silva

DIÁRIA

NÚMERO DE PUBLICAÇÃO: 76762

Portaria: 088/04.03.10

Objetivo: Realizar entrega de material tecnico ao Hospital Municipal

Fundamento Legal: Decreto nº 2819 de 06 de setembro de 1994, que disciplina a concessão de Diárias em missão oficial do estado e obtenção de capacitação profissional.

Origem: CONCEIÇÃO DO ARAGUAIA/PA - BRASIL

Destino(s):

Xinguara/PA - Brasil<br

Ordenador: Cleia Maria de Oliveira da Silva

DIÁRIA

NÚMERO DE PUBLICAÇÃO: 76746

Portaria: 089/04.03.10

Objetivo: Verificação de equipamentos entregues no referido Municipio, no periodo de 08.03.2010

Fundamento Legal: Decreto nº 2819 de 06 de setembro de 1994, que disciplina a concessão de Diárias em missão oficial do estado e obtenção de capacitação profissional.

Origem: CONCEIÇÃO DO ARAGUAIA/PA - BRASIL

Destino(s):

Xinguara/PA - Brasil<br

Servidor(es):

51464534/Jucirema Sousa Gomes Wanderley (Chefa da DAF) / 2.5 diárias (Completa) / de 08/03/2010 a 10/03/2010<br

Ordenador: Cleia Maria de Oliveira da Silva

SECRETARIA DE ESTADO DE SAÚDE PÚBLICA - 13ª Regional

DIÁRIA

NÚMERO DE PUBLICAÇÃO: 76812

Portaria: 061

Objetivo: REALIZAR O PROCESSO AVALIATIVO PARA CERTIFICAÇÃO DE VALORIZAÇÃO DA ATENÇÃO PRIMÁRIA.

Fundamento Legal: LEI 5.810/RJU

Origem: CAMETÁ/PA - BRASIL

Destino(s):

LIMOEIRO/PA - Brasil<br

Servidor(es):

571958511/MARILIA M. DA SILVA (TERAPEUTA OCUPACIONAL) / 2.5 diárias (Completa) / de 08/03/2010 a 10/03/2010<br

Ordenador: JORGE ALBERTO B. MOCBEL.

DIÁRIA

NÚMERO DE PUBLICAÇÃO: 76828

Portaria: 062

Objetivo: REALIZAR O PROCESSO AVALIATIVO PARA CERTIFICAÇÃO DE VALORIZAÇÃO DA ATENÇÃO PRIMÁRIA.

Fundamento Legal: LEI 5.810/RJU

Origem: CAMETÁ/PA - BRASIL

Destino(s):

LIMOEIRO/PA - Brasil<br

Servidor(es):

0/ISAIAS M. FARIAS (CHEFE DA DIVISÃO TÉCNICA) / 2.5 diárias (Completa) / de 08/03/2010 a 10/03/2010<br

Ordenador: JORGE ALBERTO B. MOCBEL.

DIÁRIA

NÚMERO DE PUBLICAÇÃO: 76864

Portaria: 063

Objetivo: REALIZAR O PROCESSO AVALIATIVO PARA CERTIFICAÇÃO DE VALORIZAÇÃO DA ATENÇÃO PRIMÁRIA.

Fundamento Legal: LEI 5.810/RJU

Origem: CAMETÁ/PA - BRASIL

Destino(s):

LIMOEIRO/PA - Brasil<br

Servidor(es):

5108420014/FRANCISCA SOLANGE A. DOS SANTOS (AGENTE ADMINISTRATIVO) / 2.5 diárias (Completa) / de 08/03/2010 a 10/03/2010<br

Ordenador: JORGE ALBERTO B. MOCBEL.

DIÁRIA

NÚMERO DE PUBLICAÇÃO: 76907

Portaria: 064

Objetivo: REALIZAR O PROCESSO AVALIATIVO PARA CERTIFICAÇÃO DE VALORIZAÇÃO DA ATENÇÃO PRIMÁRIA.

Fundamento Legal: LEI 5.810/RJU

Origem: CAMETÁ/PA - BRASIL

Destino(s):

LIMOEIRO/PA - Brasil<br

Servidor(es):

1086501/ANTONINALDO D. SANCHES (GUARDA DE ENDEMIAS) / 2.5 diárias (Completa) / de 08/03/2010 a 10/03/2010<br

Ordenador: JORGE ALBERTO B. MOCBEL.

DIÁRIA

NÚMERO DE PUBLICAÇÃO: 76956

Portaria: 067

Objetivo: TRANSPORTAR ATRAVÉS DE "VOADEIRA" A EQUIPE TÉCNICA QUE IRÁ REALIZAR O PROCESSO AVALIATIVO PARA CERTIFICAÇÃO DE VALORIZAÇÃO DA ATENÇÃO PRIMÁRIA.

Fundamento Legal: LEI 5.810/RJU

Origem: CAMETÁ /PA - BRASIL

Destino(s):

LIMOEIRO/PA - Brasil<br

Servidor(es):

0498887/LEONARDO V. OLIVEIRA (AGENTE DE SAUDE) / 2.5 diárias (Completa) / de 08/03/2010 a 10/03/2010<br

Ordenador: JORGE ALBERTO B. MOCBEL.

DIÁRIA

NÚMERO DE PUBLICAÇÃO: 76978

Portaria: 065

Objetivo: SUPERVISIONAR TRABALHOS DA ENTOMOLOGIA E REALIZAR CAPTURA DE BARBEIRO.

Fundamento Legal: LEI 5.810/RJU

Origem: CAMETÁ/PA - BRASIL

Destino(s):

MOCAJUBA/PA - Brasil<br

Servidor(es):

1086775/DENILSON S. CORDEIRO (AGENTE DE SAUDE) / 4.5 diárias (Completa) / de 08/03/2010 a 12/03/2010<br

Ordenador: JORGE ALBERTO B. MOCBEL.

DIÁRIA

NÚMERO DE PUBLICAÇÃO: 76997

Portaria: 068

Objetivo: SUPERVISIONAR TRABALHOS DA ENTOMOLOGIA E REALIZAR CAPTURA DE BARBEIRO.

Fundamento Legal: LEI 5.810/RJU

Origem: CAMETÁ/PA - BRASIL

Destino(s):

MOCAJUBA/PA - Brasil<br

Servidor(es):

0/MAX EMILIANO C. DA SILVA (CHEFE DA DIVISÃO DE ENDEMIAS) / 4.5 diárias (Completa) / de 08/03/2010 a 12/03/2010<br

Ordenador: JORGE ALBERTO B. MOCBEL.

DIÁRIA

NÚMERO DE PUBLICAÇÃO: 77012

Portaria: 069

Objetivo: REALIZAR LEVANTAMENTO ENTOMOLOGICO E CAPTURA DE BARBEIRO.

Fundamento Legal: LEI 5.810/RJU

Origem: CAMETÁ/PA - BRASIL

Destino(s):

MOCAJUBA/PA - Brasil

MOCAJUBA/PA - Brasil<br

Servidor(es):

0505307/JOSÉ LUIS COTA D'ALBUQUERQUE (AGENTE DE SAUDE) / 4.5 diárias (Completa) / de 08/03/2010 a 12/03/2010<br

Ordenador: JORGE ALBERTO B. MOCBEL.

HOSPITAL REGIONAL DE TUCURUÍ

DIÁRIA

NÚMERO DE PUBLICAÇÃO: 76574

Portaria: 034

Objetivo: PARA BELEM, REUNIAO SOBRE REPASSE DE MUDANCAS RELACIONADAS A NOVA PORTARIA DE COMPONENTE ESPECIALIZADO NA ESCOLA DE GOVERNO, A FIM DE ATENDER O HOSPITAL REGIONAL DE TUCURUI.

Fundamento Legal: PARA BELEM, REUNIAO SOBRE REPASSE DE MUDANCAS RELACIONADAS A NOVA PORTARIA DE COMPONENTE ESPECIALIZADO NA ESCOLA DE GOVERNO.

Origem: TUCURUI/PA - BRASIL

Destino(s):

BELEM/PA - Brasil

BELEM/PA - Brasil<br

Servidor(es):

54182589/TANIA MARGARETH ALMEIDA DE OLIVEIRA (FARMACEUTICOS BIOQUIMICA) / 1.0 diárias (Completa) / de 11/02/2010 a 11/02/2010<br

Ordenador: ANA PAULA DOS SANTOS MAGALHÃES

DIÁRIA

NÚMERO DE PUBLICAÇÃO: 76583

Portaria: 035

Objetivo: PARA BELEM, CONDUZINDO O MEDICO INTENSIVISTA, A FIM DE ATENDER O HOSPITAL REGIONAL DE TUCURUI.

Fundamento Legal: PARA BELEM, CONDUZINDO O MEDICO INTENSIVISTA.

Origem: TUCURUI/PA - BRASIL

Destino(s):

BELEM/PA - Brasil<br

Servidor(es):

57206731/JOSÉ ANTONIO SANTOS DA CRUZ (MOTORISTA) / 1.5 diárias (Completa) / de 15/02/2010 a 16/02/2010<br

Ordenador: ANA PAULA DOS SANTOS MAGALHÃES

DIÁRIA

NÚMERO DE PUBLICAÇÃO: 76594

Portaria: 036

Objetivo: PARA BELEM, CONDUZINDO A PACIENTE, MARIA FARIAS DE SOUZA, A FIM DE ATENDER O HOSPITAL REGIONAL DE TUCURUI.

Fundamento Legal: PARA BELEM, CONDUZINDO A PACIENTE, MARIA FARIAS DE SOUZA.

Origem: TUCURUI/PA - BRASIL

Destino(s):

BELEM/PA - Brasil<br

Servidor(es):

57206731/JOSE ANTONIO SANTOS DA CRUZ (MOTORISTA) / 1.5 diárias (Completa) / de 02/03/2010 a 03/02/2010<br

Ordenador: ANA PAULA DOS SANTOS MAGALHÃES

DIÁRIA

NÚMERO DE PUBLICAÇÃO: 76600

Portaria: 037

Objetivo: PARA BELEM, Á SERVICO DA DIRECAO GERAL, A FIM DE ATENDER O HOSPITAL REGIONAL DE TUCURUI.

Fundamento Legal: PARA BELEM, Á SERVICO DA DIRECAO GERAL.

Origem: TUCURUI/PA - BRASIL

Destino(s):

BELEM/PA - Brasil<br

Servidor(es):

57206731/JOSE ANTONIO SANTOS DA CRUZ (MOTORISTA) / 1.5 diárias (Completa) / de 11/02/2010 a 12/02/2010<br

Ordenador: ANA PAULA DOS SANTOS MAGALHÃES

DIÁRIA

NÚMERO DE PUBLICAÇÃO: 76621

Portaria: 038

Objetivo: PARA MARABA, CONDUZIR O PACIENTE, ANTONIO SILVA OLIVEIRA, PARA REALIZAR EXAME DE RESSONANCIA MAGNETICA, A FIM DE ATENDER O HOSPITAL REGIONAL DE TUCURUI.

Fundamento Legal: PARA MARABA, CONDUZIR O PACIENTE, ANTONIO SILVA OLIVEIRA, PARA REALIZAR EXAME DE RESSONANCIA MAGNETICA.

Origem: TUCURUI/PA - BRASIL

Destino(s):

BELEM/PA - Brasil

BELEM /PA - Brasil

BELEM/PA - Brasil<br

Servidor(es):

57206731/JOSE ANTONIO SANTOS DA CRUZ (MOTORISTA) / 1.0 diárias (Completa) / de 17/02/2010 a 17/02/2010<br

Ordenador: ANA PAULA DOS SANTOS MAGALHÃES

DIÁRIA

NÚMERO DE PUBLICAÇÃO: 76631

Portaria: 039

Objetivo: PARA BELEM,CONDUZIR O PACIENTE, RAIMUNDO NONATO SOUSA, A FIM DE DAR CONTINUIDADE NO TRATAMENTO.

Fundamento Legal: PARA BELEM,CONDUZIR O PACIENTE, RAIMUNDO NONATO SOUSA, A FIM DE DAR CONTINUIDADE NO TRATAMENTO.

Origem: TUCURUI/PA - BRASIL

Destino(s):

BELEM/PA - Brasil<br

Servidor(es):

57206731/JOSE ANTONIO SANTOS DA CRUZ (MOTORISTA) / 1.0 diárias (Completa) / de 17/02/2010 a 17/02/2010<br

Ordenador: ANA PAULA DOS SANTOS MAGALHÃES

DIÁRIA

NÚMERO DE PUBLICAÇÃO: 76636

Portaria: 040

Objetivo: PARA BELEM, A SERVICO DA DIRECAO GERAL, A FIM DE ATENDER O HOSPITAL REGIONAL DE TUCURUI.

Fundamento Legal: PARA BELEM, A SERVICO DA DIRECAO GERAL.

Origem: TUCURUI/PA - BRASIL
Destino(s):
BELEM/PA - Brasil<br
Servidor(es):
57206731/JOSE ANTONIO SANTOS DA CRUZ (MOTORISTA) / 2.5 diárias (Completa) / de 18/02/2010 a 20/02/2010<br
Ordenador: ANA PAULA DOS SANTOS MAGALHÃES

DIÁRIA
NÚMERO DE PUBLICAÇÃO: 76642

Portaria: 041
Objetivo: PARA BELEM, A SERVICO DA DIRECAO GERAL, A FIM DE ATENDER O HOSPITAL REGIONAL DE TUCURUI.
Fundamento Legal: PARA BELEM, A SERVICO DA DIRECAO GERAL.
Origem: TUCURUI/PA - BRASIL
Destino(s):
BELEM/PA - Brasil<br
Servidor(es):
57206731/JOSE ANTONIO SANTOS DA CRUZ (MOTORISTA) / 1.5 diárias (Completa) / de 22/02/2010 a 23/02/2010<br
Ordenador: ANA PAULA DOS SANTOS MAGALHÃES

DIÁRIA
NÚMERO DE PUBLICAÇÃO: 76649

Portaria: 042
Objetivo: PARA BELEM, CONDUZIR OS PACIENTES, MESSIAS ESTUMANO BARRADAS, BRUNO DIAS DA SILVA, A FIM DE DAR CONTINUIDADE NO TRATAMENTO.
Fundamento Legal: PARA BELEM, CONDUZIR OS PACIENTES, MESSIAS ESTUMANO BARRADAS, BRUNO DIAS DA SILVA, A FIM DE DAR CONTINUIDADE NO TRATAMENTO.
Origem: TUCURUI/PA - BRASIL
Destino(s):
BELEM/PA - Brasil<br
Servidor(es):
57206731/JOSE ANTONIO SANTOS DA CRUZ (MOTORISTA) / 1.5 diárias (Completa) / de 26/02/2010 a 27/02/2010<br
Ordenador: ANA PAULA DOS SANTOS MAGALHÃES

DIÁRIA
NÚMERO DE PUBLICAÇÃO: 76659

Portaria: 043
Objetivo: PARA BELEM, A SERVICO DA DIRECAO GERAL E RETORNO COM MEDICAMENTOS, A FIM DE ATENDER O HOSPITAL REGIONAL DE TUCURUI.
Fundamento Legal: PARA BELEM, A SERVICO DA DIRECAO GERAL E RETORNO COM MEDICAMENTOS.
Origem: TUCURUI/PA - BRASIL
Destino(s):
BELEM/PA - Brasil<br
Servidor(es):
57206731/JOSE ANTONIO SANTOS DA CRUZ (MOTORISTA) / 1.5 diárias (Completa) / de 05/02/2010 a 06/02/2010<br
Ordenador: ANA PAULA DOS SANTOS MAGALHÃES

DIÁRIA
NÚMERO DE PUBLICAÇÃO: 76673

Portaria: 044
Objetivo: PARA BELEM, CONDUZINDO A DIRETORA GERAL, ANA PAULA DOS SANTOS MAGALHAES, TRATAR ASSUNTOS RELATIVOS AO HOSPITAL REGIONAL DE TUCURUI
Fundamento Legal: PARA BELEM, CONDUZINDO A DIRETORA GERAL, ANA PAULA DOS SANTOS MAGALHAES, TRATAR ASSUNTOS RELATIVOS AO HOSPITAL REGIONAL DE TUCURUI.
Origem: TUCURUI/PA - BRASIL
Destino(s):
BELEM/PA - Brasil<br
Servidor(es):
57206731/JOSE ANTONIO SANTOS DA CRUZ (MOTORISTA) / 1.5 diárias (Completa) / de 03/02/2010 a 04/02/2010<br
Ordenador: ANA PAULA DOS SANTOS MAGALHÃES

DIÁRIA
NÚMERO DE PUBLICAÇÃO: 76684

Portaria: 045
Objetivo: PARA MARABA, CONDUZIR O PACIENTE, MACIEL SILVA ARAUJO, PARA REALIZAR EXAME DE RESSONANCIA MAGNETICA, A FIM DE ATENDER O HOSPITAL REGIONAL DE TUCURUI.
Fundamento Legal: PARA MARABA, CONDUZIR O PACIENTE, MACIEL SILVA ARAUJO, PARA REALIZAR EXAME DE RESSONANCIA MAGNETICA.
Origem: TUCURUI/PA - BRASIL
Destino(s):
MARABA/PA - Brasil<br
Servidor(es):
57206731/JOSE ANTONIO SANTOS DA CRUZ (MOTORISTA) / 1.0 diárias (Completa) / de 02/02/2010 a 02/02/2010<br
Ordenador: ANA PAULA DOS SANTOS MAGALHÃES

HOSPITAL OPHIR LOYOLA

DIÁRIA
NÚMERO DE PUBLICAÇÃO: 76675

Portaria: 92/2010
Objetivo: PARA PARTICIPAR DA REUNIÃO COM OS COORDENADORES DA BANCADA PARAENSE NA CÂMARA DE DEPUTADOS.
Fundamento Legal: LEI Nº 5.810 DE 24/01/1994
Origem: BELÉM/PA - BRASIL
Destino(s):
BRÁSILIA/DF - Brasil<br
Servidor(es):
53934343/PAULO CARDOSO SOARES (DIRETOR GERAL) / 2.0 diárias (Completa) / de 23/02/2010 a 24/02/2010<br
Ordenador: Dr.Paulo Cardoso Soares

CONTRATO
NÚMERO DE PUBLICAÇÃO: 76710

Contrato: 68/2009
Objeto: Aquisição de aparelho de ultrasonografia, sistema digital com software completo com 05(cinco)transdutores multifrequenciais para uso geral em medicina interna, endocavitário, pequenas partes, cardiologia adulto e infantil.
Valor Total: 84.000,00
Data Assinatura: 17/12/2009
Vigência: 17/12/2009 a 16/12/2010
Pregão Eletrônico: 22/2009
Orçamento:
Programa de Trabalho Natureza da Despesa Fonte do Recurso Origem do Recurso
10302118526100000 449052 0149002264 Estadual
Contratado: ANIMA MÉDICA COMÉRCIO, IMPORTAÇÃO E EXPORTAÇÃO DE PRODUTOS MÉ
Endereço: R S Félix, 91
CEP. 09090-270 - Santo André/SPTelefone: 1125890533
Ordenador: Dr.Paulo Cardoso Soares

FUNDAÇÃO SANTA CASA DE MISERICÓRDIA DO PARÁ

INEXIGIBILIDADE DE LICITAÇÃO
NÚMERO DE PUBLICAÇÃO: 76878

Inexigibilidade: 5/2010
Data: 28/12/2009
Valor: 86.000,00
Objeto: Contratação de serviço técnico profissional especializado em procedimentos de endoscopia.
Fundamento Legal: Conforme o disposto no Art. 13, II e no Art. 25, II, ambos da Lei 8.666/1993.
Data de Ratificação: 28/12/2009
Orçamento:
Programa de Trabalho Natureza da Despesa Fonte do Recurso Origem do Recurso
10302118526100000 339039 0269000000 Estadual
Contratado(s):
Nome: Endoclin S/S
Endereço: R Boaventura da Silva, Bairro: Umarizal, 1522
CEP. 66060-060 - Belém/PA
Complemento: Altos
Telefone: 9132664747
Ordenador: Maurício Cezar Soares Bezerra

CONTRATO
NÚMERO DE PUBLICAÇÃO: 76882

Contrato: 3/2010
Objeto: Contratação de serviço técnico profissional especializado em procedimentos de endoscopia.
Valor Total: 86.000,00
Data Assinatura: 29/12/2009
Vigência: 01/01/2010 a 31/12/2010
Inexigibilidade: 5/2010
Orçamento:
Programa de Trabalho Natureza da Despesa Fonte do Recurso Origem do Recurso
10302118526100000 339039 0269000000 Estadual
Contratado: Endoclin S/S
Endereço: R Boaventura da Silva, 1522
CEP. 66060-060 - Belém/PAComplemento: Altos
Telefone: 9132664747
Ordenador: Maurício Cezar Soares Bezerra

CONTRATO
NÚMERO DE PUBLICAÇÃO: 76988

Contrato: 250/2009
Objeto: Aquisição de material elétrico.
Valor Total: 16.140,06
Data Assinatura: 22/12/2009
Vigência: 22/12/2009 a 21/12/2010
Pregão Eletrônico: 17/2009
Orçamento:

Programa de Trabalho Natureza da Despesa Fonte do Recurso Origem do Recurso
10122012545760000 339030 0269000000 Estadual
10122012545760000 339030 0103000000 Estadual
Contratado: J L R Araújo Comércio e Serviços - EPP
Endereço: R Baltimore, 11
CEP. 66833-510 - Belém/PAComplemento: CJ Tapajós
Telefone: 9132042614
Ordenador: Maurício Cezar Soares Bezerra

DESIGNAR
NÚMERO DE PUBLICAÇÃO: 76995
PORTARIA N.º 090/2010 – GAP/GP/FSCMPA
O PRESIDENTE DA FUNDAÇÃO SANTA CASA DE MISERICÓRDIA DO PARÁ, no uso de suas atribuições legais, **RESOLVE:**
DESIGNAR o servidor CESAR AUGUSTO MOREIRA PINA, Administrador, matrícula 54188156/2 para responder pela Gerência de Equipamentos em substituição ao titular do cargo – *Marcelo Araújo Miranda*, que estará em gozo de férias oficiais no período de **16/03 a 14/04/2010**.
Dê-se ciência, publique-se e cumpra-se.
Belém, 03 de Março de 2010.
MAURÍCIO CEZAR SOARES BEZERRA
Presidente da FSCMPA

TORNAR SEM EFEITO
NÚMERO DE PUBLICAÇÃO: 76999
PORTARIA N.º 091/2010 – GAP/GP/FSCMPA
O PRESIDENTE DA FUNDAÇÃO SANTA CASA DE MISERICÓRDIA DO PARÁ, no uso de suas atribuições legais, **RESOLVE:**
TORNAR SEM EFEITO os termos da Portaria 051/2010, publicada no D.O.E. Nº. 31.606, de 12/02/10, que exonerava do cargo em comissão GEP-DAS 101.3 – Gerente de Estatística – a servidora MARISETH CARVALHO DE ANDRADE, matrícula 5681642/5.
Portaria n.º 092/2010 – GAP/GP/FSCMPA
O PRESIDENTE DA FUNDAÇÃO SANTA CASA DE MISERICÓRDIA DO PARÁ, no uso de suas atribuições legais, **RESOLVE:**
TORNAR SEM EFEITO os termos da Portaria 054/2010, publicada no D.O.E. Nº. 31.606, de 12/02/10, que nomeava para o cargo em comissão GEP-DAS 101.3 – Gerente de Estatística – o servidor MASSOUD TUFI SALIM FILHO, matrícula 80845636/3.
Dê-se ciência, publique-se e cumpra-se.
Belém, 03 de Março de 2010.
MAURÍCIO CEZAR SOARES BEZERRA
Presidente da FSCMPA

CENTRO DE HEMOTERAPIA E HEMATOLOGIA DO PARÁ

INTIMAÇÃO DE RESULTADO DE PREGÃO ELETRÔNICO - FRACASSADO
NÚMERO DE PUBLICAÇÃO: 76984
PREGÃO ELETRÔNICO Nº 074/2009 (em grau de repetição do PE Nº 066/2009 - Fracassado)
A Fundação Centro de Hemoterapia e Hematologia do Estado do Pará, nesta oportunidade representada pela Pregoeira designada pela Portaria Nº 310/2009- GABINETE/AJUR/HEMOPA, de 03/07/2009, responsável pelo **Pregão Eletrônico nº 074/2009**, cujo objeto é a **AQUISIÇÃO DE PAPEL GRAU CIRÚRGICO COM CESSÃO DE EQUIPAMENTOS EM REGIME DE COMODATO SEM ÔNUS À FUNDAÇÃO HEMOPA**, torna público que o referido Pregão foi considerado **FRACASSADO**, pois as empresas participantes foram **DESCLASSIFICADAS** por não apresentarem as amostras solicitadas para análise.
Os autos do Processo Administrativo Nº 20090728, encontram-se à disposição dos interessados na sede da Fundação Hemopa. Belém (Pa), 05 de março de 2010. Antônia Dias. Pregoeira da Fundação Centro de Hemoterapia e Hematologia do Pará/Hemopa.

INTIMAÇÃO DE RESULTADO DE PREGÃO ELETRÔNICO - FRACASSADO
NÚMERO DE PUBLICAÇÃO: 76998
PREGÃO ELETRÔNICO Nº 004/2010 (em grau de repetição do PE Nº 073/2009 - Fracassado)
A Fundação Centro de Hemoterapia e Hematologia do Estado do Pará, nesta oportunidade representada pela Pregoeira designada pela Portaria Nº 310/2009- GABINETE/AJUR/HEMOPA, de 03/07/2009, responsável pelo **Pregão Eletrônico nº 004/2010**, cujo objeto é a **CONTRATAÇÃO DE EMPRESA ESPECIALIZADA PARA PRESTAÇÃO DE SERVIÇOS INTERMUNICIPAIS DE TRANSPORTE RODOVIÁRIO, AÉREO E INTERMODAL DE CARGAS PERECÍVEIS E NÃO PERECÍVEIS DO HEMOCENTRO COORDENADOR, DOS HEMOCENTROS REGIONAIS E DOS NÚCLEOS DE HEMOTERAPIA DA FUNDAÇÃO HEMOPA**, torna público que o referido Pregão foi considerado **FRACASSADO**, pois as empresas participantes foram consideradas **INABILITADAS** por não apresentarem a documentação exigida em edital.
Os autos do Processo Administrativo Nº 20091065, encontram-se à disposição dos interessados na sede da Fundação Hemopa. Belém (Pa), 05 de março de 2010. Antônia Dias. Pregoeira da Fundação Centro de Hemoterapia e Hematologia do Pará/Hemopa

Executivo 5

SEGUNDA-FEIRA, 08 DE MARÇO DE 2010

**SECRETARIA DE ESTADO
DE SAÚDE PÚBLICA**



HOSPITAL DE CLÍNICAS GASPAR VIANNA

PORTARIAS DIVERSAS NÚMERO DE PUBLICAÇÃO: 76940 PORTARIA Nº 068, DE 05 DE MARÇO DE 2010.

O Presidente da Fundação Pública Estadual Hospital de Clínicas Gaspar Vianna, usando das atribuições que lhe foram conferidas pelo Decreto de 19 de agosto de 2009, publicado no DOE nº 31.487 de 20.08.2009.

- Considerando a recrudescência da epidemia de H1N1.

- Considerando a campanha de vacinação anti H1N1 na Fundação Pública Estadual Hospital de Clínicas Gaspar Vianna, programado para o período de 04 a 09 de Março de 2010.

- Considerando ainda a necessidade de adotar medidas administrativas baseadas na recomendação do Ministério Público do Trabalho.

DETERMINA:

I - O afastamento das servidoras grávidas de suas atividades laborais por um período de 21 (vinte e um) dias a contar da data de imunização mediante apresentação do cartão de vacinação com os devidos registros acompanhado de laudo expedido pelo obstetra assistente informado suas condições de saúde e idade gestacional que deverá ser imediatamente apresentado ao Serviço de Pessoal da FPEHCGV para a oficialização administrativa.

II - O retorno das servidoras grávidas após o 21º dia da imunização devendo estas permanecerem afastadas dos setores considerados como porta de entrada com maior fluxo de pacientes (SAT, Emergência Psiquiátrica, Ambulatório e Centro Obstétrico) ou onde sejam detectados casos suspeitos do vírus.

III - Todos os servidores deverão receber a vacina exceto aqueles que apresentam alergia a ovo, devidamente comprovada por um profissional médico ou que já tenham recebido a mesma em outro momento com registro no cartão de vacina.

IV - O servidor que se recusar a receber a vacina a vacina anti H1N1 durante o período programado deverá assinar termo de responsabilidade.

V - Fica revogada a a PORTARIA Nº 397 de 28/10/09, que determina o afastamento das servidoras grávidas a partir do 8º mês de gestação, considerando a imunização já realizado.

DÊ-SE CIÊNCIA, REGISTRE-SE, PUBLIQUE-SE E CUMPRA-SE.

BENEDITO PAULO BEZERRA

Presidente / FPEHCGV

PORTARIA Nº 59, DE 01 DE MARÇO DE 2010.

O Presidente da Fundação Pública Estadual Hospital de Clínicas Gaspar Vianna, no uso das atribuições que lhe foram conferidas pelo Decreto Governamental de 19 de agosto de 2.009, publicado no DOE nº 31.487 de 20/08/2009.

Considerando o Decreto nº 1.945, de 13 de dezembro de 2005, que dispõe sobre cumprimento de estágio probatório de servidor público civil ocupante de cargo de provimento efetivo.

RESOLVE,

I - HOMOLOGAR o resultado do relatório da Comissão de Acompanhamento e Avaliação de Estágio Probatório, dos servidores abaixo listados, devidamente submetidos e aprovados com os respectivos conceitos:

NOME	CARGO	CONCEITO
ADRIANA JUCA VILAR COUTINHO	MÉDICO	EXCELENTE
CINTHIA LUZ LOBO	TÉCNICO DE ENFERMAGEM	BOM
ESTELIO DA SILVA LIMA	TÉCNICO DE ENFERMAGEM	EXCELENTE
FABIO JUNIO BENICIO DA SILVA	TÉCNICO DE ENFERMAGEM	BOM
HELENICE DE ALBUQUERQUE RODRIGUES SILVA	TÉCNICO DE ENFERMAGEM	EXCELENTE
MANOEL MARIA NUNES DA SILVA	TÉCNICO DE ENFERMAGEM	EXCELENTE
MONICA SODRE DOUAHY REBELO	ENFEMEIRO	EXCELENTE
NOELLE OLIVEIRA GOMES	TÉCNICO DE NUTRIÇÃO	EXCELENTE
RIVALDO DE JESUS REIS	TÉCNICO DE ENFERMAGEM	EXCELENTE
ROSILENE PEREIRA AMARAL	TÉCNICO DE ENFERMAGEM	BOM

DÊ-SE CIÊNCIA, REGISTRE-SE, PUBLIQUE-SE E CUMPRA-SE.

BENEDITO PAULO BEZERRA

Presidente / FPEHCGV

NORMA

NÚMERO DE PUBLICAÇÃO: 76927

ORDEM DE SERVIÇO Nº 003, DE 05 DE MARÇO DE 2010.

O Presidente da Fundação Pública Estadual Hospital de Clínicas Gaspar Vianna, usando das atribuições que lhe foram conferidas pelo Decreto de 19 de agosto de 2009, publicado no DOE nº 31.487 de 20.08.2009.

Considerando a necessidade de garantir a segurança aos usuários e servidores deste hospital;

Considerando a necessidade de controle do acesso às dependências deste hospital;

Considerando a necessidade de identificação dos servidores que circulam no setor de Centro Cirúrgico;

RESOLVE:

1. Proibir o acesso ao Centro Cirúrgico da Fundação Pública Estadual Hospital de Clínicas Gaspar Vianna, de qualquer profissional Médico, Enfermeiros e Técnicos de Enfermagem, que não sejam funcionários, residentes ou estagiários dessa instituição, devidamente habilitados e/ou autorizados para atuar no respectivo setor.

2. O descumprimento do disposto acima poderá acarretar sanções administrativas ao(s) responsável(is) por tais liberações.

ORDEM DE SERVIÇO Nº 004, DE 05 DE MARÇO DE 2010.

O Presidente da Fundação Pública Estadual Hospital de Clínicas Gaspar Vianna, usando das atribuições que lhe foram conferidas pelo Decreto de 19 de agosto de 2009, publicado no DOE nº 31.487 de 20.08.2009.

Considerando a necessidade de garantir a segurança aos usuários e servidores deste hospital;

Considerando a necessidade de controle do acesso às dependências deste hospital;

Considerando a necessidade de identificação dos servidores que circulam no Serviço de Apoio Diagnóstico e Terapêutico - SADT ;

RESOLVE:

1. Proibir o acesso ao Serviço de Apoio Diagnóstico e Terapêutico, da Fundação Pública Estadual Hospital de Clínicas Gaspar Vianna, de qualquer profissional Médico, Enfermeiros e Técnicos de Enfermagem, que não sejam funcionários, residentes ou estagiários dessa instituição, devidamente habilitados e/ou autorizados para atuar no respectivo setor.

2. O descumprimento do disposto acima poderá acarretar sanções administrativas ao(s) responsável(is) por tais liberações.

DÊ-SE CIÊNCIA, REGISTRE-SE, PUBLIQUE-SE E CUMPRA-SE.

BENEDITO PAULO BEZERRA

Presidente / FPEHCGV

AVISO DE LICITAÇÃO

NÚMERO DE PUBLICAÇÃO: 76722

Modalidade: Pregão Eletrônico

Número: 19/2010

Objeto: A aquisição de 02 (dois) veículos de passeio com assistência técnica (manutenção preventiva e/ou corretiva) durante o período de garantia para reposição, substituição e ampliação de sua frota de veículos, conforme especificações contidas nos anexos deste Edital.

Entrega do Edital: www.comprasnet.gov.br

Responsável pelo certame: Celimar do Socorro Ferreira da Silva

Local de Abertura: www.comprasnet.gov.br

Data da Abertura: 19/03/2010

Hora da Abertura: 09:00

Orçamento:

Programa de Trabalho Natureza da Despesa Fonte do Recurso Origem do Recurso

10122012545770000 449052 0269000000 Estadual

Ordenador: Benedito Paulo Bezerra

**SECRETARIA DE
ESTADO DE CULTURA**



CONTRATO NÚMERO DE PUBLICAÇÃO: 76707

Contrato: 2/2010
Objeto: PRESTAR SERVIÇOS DE MÚSICO PARA INTEGRAR O CORPO DA ORQUESTRA SINFÔNICA DO THEATRO DA PAZ PARA EXERCER ATIVIDADE DE TROMBONISTA.

Valor Total: 1.428,57

Data Assinatura: 01/03/2010

Vigência: 01/03/2010 a 01/05/2010

Inexigibilidade: 4/2009

Orçamento:

Programa de Trabalho Natureza da Despesa Fonte do Recurso Origem do Recurso

13392118125790000 339036 0101000000 Estadual

Contratado: KELSON LUIZ LOPES PINHEIRO

Endereço: Psg Pará, 02

CEP. 66040-310 - Belém/PAComplemento: APARTAMENTO 302

Telefone: 9191122940

Ordenador: Ana Paula Lima Gouvea Nogueira

CONTRATO NÚMERO DE PUBLICAÇÃO: 76696

Contrato: 1/2010

Objeto: PRESTAR SERVIÇOS DE MÚSICO PARA INTEGRAR O CORPO DA ORQUESTRA SINFÔNICA DO THEATRO DA PAZ, PARA EXERCER ATIVIDADE DE VIOLISTA.

Valor Total: 1.930,05

Data Assinatura: 01/03/2010

Vigência: 01/03/2010 a 01/05/2010

Inexigibilidade: 4/2009

Orçamento:

Programa de Trabalho Natureza da Despesa Fonte do Recurso Origem do Recurso

13392118125790000 339036 0101000000 Estadual

Contratado: SERGUEI FIRSANOV

Endereço: Al Rita Medrado, 01

CEP. 66035-210 - Belém/PATelefone: 9132421013

Ordenador: Ana Paula Lima Gouvea Nogueira

FUNDAÇÃO CARLOS GOMES

ADMISSÃO DE SERVIDOR NÚMERO DE PUBLICAÇÃO: 76944

Órgão: FUNDACAO CARLOS GOMES

Modalidade de Admissão: Comissionado

Ato: PORTARIA 029/2010 - 05.03.2010

Data de Admissão: 01/03/2010

Nome do Servidor Cargo do Servidor Observação

MARIA DO SOCORRO CASTRO DA SILVA GERENTE DAS 03

Ordenador: DANIEL FREITAS DE ARAUJO

Termo de Vínculo de Servidor

NÚMERO DE PUBLICAÇÃO: 76937

Ato: PORTARIA 028/2010 - 05.03.2010

Término Vínculo: 01/03/2010

Tipo: Termo de Vínculo de Servidor

Motivo: MUDANÇA DE CARGO

Orgão: FUNDACAO CARLOS GOMES

Servidor(es):

Comissionado / MARIA DO SOCORRO CASTRO DA SILVA (CHEFE

DE GABINETE) / DAS 3<br

Ordenador: DANIEL FREITAS DE ARAUJO

ADMISSÃO DE SERVIDOR NÚMERO DE PUBLICAÇÃO: 76948

Órgão: FUNDACAO CARLOS GOMES

Modalidade de Admissão: Comissionado

Ato: PORTARIA 030/2010 05.03.2010

Data de Admissão: 01/03/2010

Nome do Servidor Cargo do Servidor Observação

ELKE SUZUKI SIZO CHEFE DE GABINETE DAS 04

Ordenador: DANIEL FREITAS DE ARAUJO

ADMISSÃO DE SERVIDOR NÚMERO DE PUBLICAÇÃO: 76821

Órgão: FUNDACAO CARLOS GOMES

Modalidade de Admissão: Temporário

Ato: CONTRATO 023/2010

Data de Admissão: 01/03/2010

Nome do Servidor Cargo do Servidor Término Vínculo Observação

LUCIA MARIA ARANTES DE OLIVEIRA PROFESSOR EDUCACIONAL

NIVEL SUPERIOR 31/08/2010 CARGA HORARIA 40H

Ordenador: DANIEL FREITAS DE ARAUJO

TORNAR SEM EFEITO NÚMERO DE PUBLICAÇÃO: 76738

TORNAR SEM EFEITO: ADMISSÃO DE SERVIDOR NÚMERO DE PUBLICAÇÃO: 76386

Órgão: FUNDACAO CARLOS GOMES

Modalidade de Admissão: Temporário

Ato: CONTRATO 010/2010 AJUR

Data de Admissão: 05/01/2010

Nome do Servidor Cargo do Servidor Término Vínculo Observação

LUCIA MARIA ARANTES DE OLIVEIRA PROFESSORA EDUCACIONAL DE

NIVEL SUPERIOR 28/02/2010 CARGA HORARIA 40H

Ordenador: DANIEL FREITAS DE ARAUJO

ADMISSÃO DE SERVIDOR NÚMERO DE PUBLICAÇÃO: 76671

Órgão: FUNDACAO CARLOS GOMES

Modalidade de Admissão: Temporário

Ato: CONTRATO 022/2010

Data de Admissão: 04/03/2010

Nome do Servidor Cargo do Servidor Término Vínculo Observação

ANDERSON NOBRE SIQUEIRA PROFESSOR DE NIVEL SUPERIOR 03/09/2010

CARGA HORARIA 40H

Ordenador: DANIEL FREITAS DE ARAUJO

SECRETARIA DE ESTADO DE EDUCAÇÃO



ADMISSÃO DE SERVIDOR NÚMERO DE PUBLICAÇÃO: 76635

Órgão: SECRETARIA DE ESTADO DE EDUCACAO
Modalidade de Admissão: Temporário
Ato: CONTRATO Nº. 762/2010
Data de Admissão: 01/03/2010

Nome do Servidor	Cargo do Servidor	Término Vínculo	Observação
ANA CLARA SOLON RUFINO	PROFESSOR	28/06/2010	E.E. DR. PÁDUA COSTA/SANTA BÁRBARA

ADMISSÃO DE SERVIDOR NÚMERO DE PUBLICAÇÃO: 76682

Órgão: SECRETARIA DE ESTADO DE EDUCACAO
Modalidade de Admissão: Temporário
Ato: CONTRATO Nº. 768/2010
Data de Admissão: 01/03/2010

Nome do Servidor	Cargo do Servidor	Término Vínculo	Observação
TOLANDA FARIAS LOBATO	SERVENTE	27/08/2010	E.E. NOSSA Srª. APARECIDA/SANTARÉM

ADMISSÃO DE SERVIDOR NÚMERO DE PUBLICAÇÃO: 76687

Órgão: SECRETARIA DE ESTADO DE EDUCACAO
Modalidade de Admissão: Temporário
Ato: CONTRATO Nº. 769/2010
Data de Admissão: 01/03/2010

Nome do Servidor	Cargo do Servidor	Término Vínculo	Observação
MICHELLE DA COSTA FERREIRA	ASSIST. ADM.	27/08/2010	E.E. RODRIGUES DOS SANTOS/SANTARÉM

ADMISSÃO DE SERVIDOR NÚMERO DE PUBLICAÇÃO: 76646

Órgão: SECRETARIA DE ESTADO DE EDUCACAO
Modalidade de Admissão: Temporário
Ato: CONTRATO Nº. 765/2010
Data de Admissão: 01/03/2010

Nome do Servidor	Cargo do Servidor	Término Vínculo	Observação
RAIANE DA SILVA MORAES	ASSIST. ADM.	27/08/2010	E.E. IRMª DOROTHY STANG/JACUNDÁ

ADMISSÃO DE SERVIDOR NÚMERO DE PUBLICAÇÃO: 76652

Órgão: SECRETARIA DE ESTADO DE EDUCACAO
Modalidade de Admissão: Temporário
Ato: CONTRATO Nº. 766/2010
Data de Admissão: 01/03/2010

Nome do Servidor	Cargo do Servidor	Término Vínculo	Observação
PABLO BARBOSA ALVES	PROFESSOR/SOME	27/08/2010	4ª URE/MARABÁ

ADMISSÃO DE SERVIDOR NÚMERO DE PUBLICAÇÃO: 76660

Órgão: SECRETARIA DE ESTADO DE EDUCACAO
Modalidade de Admissão: Temporário
Ato: CONTRATO Nº. 767/2010
Data de Admissão: 01/03/2010

Nome do Servidor	Cargo do Servidor	Término Vínculo	Observação
LUCIANA MAGNO DE OLIVEIRA	PROFESSOR/SOME	27/08/2010	4ª URE/MARABÁ

ADMISSÃO DE SERVIDOR NÚMERO DE PUBLICAÇÃO: 76643

Órgão: SECRETARIA DE ESTADO DE EDUCACAO
Modalidade de Admissão: Temporário
Ato: CONTRATO Nº. 764/2010
Data de Admissão: 01/03/2010

Nome do Servidor	Cargo do Servidor	Término Vínculo	Observação
CLEIDIANE SOARES DE ALMEIDA	SERVENTE	27/08/2010	E.E. IRMª DOROTHY STANG/JACUNDÁ

ADMISSÃO DE SERVIDOR NÚMERO DE PUBLICAÇÃO: 76741

Órgão: SECRETARIA DE ESTADO DE EDUCACAO
Modalidade de Admissão: Temporário
Ato: CONTRATO Nº. 776/2010
Data de Admissão: 01/03/2010

Nome do Servidor	Cargo do Servidor	Término Vínculo	Observação
SILVIA ALICE ALVES DE SOUZA	ASSIST. ADM.	27/08/2010	URE 6/MONTE ALEGRE

ADMISSÃO DE SERVIDOR NÚMERO DE PUBLICAÇÃO: 76701

Órgão: SECRETARIA DE ESTADO DE EDUCACAO
Modalidade de Admissão: Temporário
Ato: CONTRATO Nº. 771/2010
Data de Admissão: 01/03/2010

Nome do Servidor	Cargo do Servidor	Término Vínculo	Observação
RAILCE SILVA DOS SANTOS	SERVENTE	27/08/2010	E.E. EZERIEL MÔNICO DE MATOS/SANTARÉM

ADMISSÃO DE SERVIDOR NÚMERO DE PUBLICAÇÃO: 76693

Órgão: SECRETARIA DE ESTADO DE EDUCACAO
Modalidade de Admissão: Temporário
Ato: CONTRATO Nº. 770/2010
Data de Admissão: 01/03/2010

Nome do Servidor	Cargo do Servidor	Término Vínculo	Observação
PATRICIA DE VASCONCELOS MARINHO	ASSIST. ADM.	27/08/2010	E.E. ALMIRANTE SOARES DUTRA/SANTARÉM

ADMISSÃO DE SERVIDOR NÚMERO DE PUBLICAÇÃO: 76721

Órgão: SECRETARIA DE ESTADO DE EDUCACAO
Modalidade de Admissão: Temporário
Ato: CONTRATO Nº. 772/2010
Data de Admissão: 01/03/2010

Nome do Servidor	Cargo do Servidor	Término Vínculo	Observação
ALAIANE DA SILVA COSTA	SERVENTE	27/08/2010	ERC E. F. ANTONIO V. ARAÚJO/CAPTÃO POÇO

ADMISSÃO DE SERVIDOR NÚMERO DE PUBLICAÇÃO: 76725

Órgão: SECRETARIA DE ESTADO DE EDUCACAO
Modalidade de Admissão: Temporário
Ato: CONTRATO Nº. 773/2010
Data de Admissão: 01/03/2010

Nome do Servidor	Cargo do Servidor	Término Vínculo	Observação
ANTONIO MARCOS MELO OLIVEIRA	SERVENTE	27/08/2010	ERC E. F. ANTONIO V. ARAÚJO/CAPTÃO POÇO

ADMISSÃO DE SERVIDOR NÚMERO DE PUBLICAÇÃO: 76731

Órgão: SECRETARIA DE ESTADO DE EDUCACAO
Modalidade de Admissão: Temporário
Ato: CONTRATO Nº. 774/2010
Data de Admissão: 01/03/2010

Nome do Servidor	Cargo do Servidor	Término Vínculo	Observação
HENRIQUE JORGE ABREU	ASSIST. ADM.	27/08/2010	E.E. TEREZINHA B. SIQUEIRA/CAPTÃO POÇO

ADMISSÃO DE SERVIDOR NÚMERO DE PUBLICAÇÃO: 76734

Órgão: SECRETARIA DE ESTADO DE EDUCACAO
Modalidade de Admissão: Temporário
Ato: CONTRATO Nº. 775/2010
Data de Admissão: 01/03/2010

Nome do Servidor	Cargo do Servidor	Término Vínculo	Observação
ROZIMAR NASCIMENTO MAGALHÃES	SERVENTE	27/08/2010	ERC E. F. ANTONIO V. ARAÚJO/CAPTÃO POÇO

ADMISSÃO DE SERVIDOR NÚMERO DE PUBLICAÇÃO: 76586

Órgão: SECRETARIA DE ESTADO DE EDUCACAO
Modalidade de Admissão: Temporário
Ato: CONTRATO Nº. 754/2010
Data de Admissão: 01/03/2010

Nome do Servidor	Cargo do Servidor	Término Vínculo	Observação
MARIA DO SOCORRO OLIVEIRA DA SILVA	SERVENTE	27/08/2010	E.E. HONORATO FILGUEIRAS/MOSQUEIRO

ADMISSÃO DE SERVIDOR NÚMERO DE PUBLICAÇÃO: 76567

Órgão: SECRETARIA DE ESTADO DE EDUCACAO
Modalidade de Admissão: Temporário
Ato: CONTRATO Nº. 749/2010
Data de Admissão: 01/03/2010

Nome do Servidor	Cargo do Servidor	Término Vínculo	Observação
SHIRLEY CHRISTINA PEREIRA DOS SANTOS	MERENDEIRA	27/08/2010	E.E. BRUNO DE MENEZES/MOSQUEIRO

ADMISSÃO DE SERVIDOR NÚMERO DE PUBLICAÇÃO: 76590

Órgão: SECRETARIA DE ESTADO DE EDUCACAO
Modalidade de Admissão: Temporário
Ato: CONTRATO Nº. 755/2010
Data de Admissão: 01/03/2010

Nome do Servidor	Cargo do Servidor	Término Vínculo	Observação
LUCILENE DA CRUZ YAMADA	ASSIST. ADM.	27/08/2010	E.E. HONORATO FILGUEIRAS/MOSQUEIRO

ADMISSÃO DE SERVIDOR NÚMERO DE PUBLICAÇÃO: 76595

Órgão: SECRETARIA DE ESTADO DE EDUCACAO
Modalidade de Admissão: Temporário
Ato: CONTRATO Nº. 756/2010
Data de Admissão: 01/03/2010

Nome do Servidor	Cargo do Servidor	Término Vínculo	Observação
CLEMILDO DA SILVA PACHECO	VIGIA	27/08/2010	E.E. CARANANDUBA/MOSQUEIRO

ADMISSÃO DE SERVIDOR NÚMERO DE PUBLICAÇÃO: 76604

Órgão: SECRETARIA DE ESTADO DE EDUCACAO
Modalidade de Admissão: Temporário
Ato: CONTRATO Nº. 758/2010
Data de Admissão: 01/03/2010

Nome do Servidor	Cargo do Servidor	Término Vínculo	Observação
MARCILENE ALVES CAMPOS	SERVENTE	27/08/2010	E.E. AUGUSTO MEIRA/BELÉM

ADMISSÃO DE SERVIDOR NÚMERO DE PUBLICAÇÃO: 76605

Órgão: SECRETARIA DE ESTADO DE EDUCACAO
Modalidade de Admissão: Temporário
Ato: CONTRATO Nº. 759/2010
Data de Admissão: 01/03/2010

Nome do Servidor	Cargo do Servidor	Término Vínculo	Observação
GENILSON GOMES BARBOSA	VIGIA	27/08/2010	E.E. HONORATO FILGUEIRAS/MOSQUEIRO

ADMISSÃO DE SERVIDOR NÚMERO DE PUBLICAÇÃO: 76599

Órgão: SECRETARIA DE ESTADO DE EDUCACAO
Modalidade de Admissão: Temporário

Ato: CONTRATO Nº. 757/2010
Data de Admissão: 01/03/2010

Nome do Servidor	Cargo do Servidor	Término Vínculo	Observação
MAGNUM FABRICIO DA SILVA SOUZA	VIGIA	27/08/2010	E.E. HONORATO FILGUEIRAS/MOSQUEIRO

ADMISSÃO DE SERVIDOR NÚMERO DE PUBLICAÇÃO: 76607

Órgão: SECRETARIA DE ESTADO DE EDUCACAO
Modalidade de Admissão: Temporário
Ato: CONTRATO Nº. 760/2010
Data de Admissão: 01/03/2010

Nome do Servidor	Cargo do Servidor	Término Vínculo	Observação
PAULO SÉRGIO SOUSA PACHECO	VIGIA	27/08/2010	E.E. LUIZA DE BARROS PIRES/BELÉM

ADMISSÃO DE SERVIDOR NÚMERO DE PUBLICAÇÃO: 76611

Órgão: SECRETARIA DE ESTADO DE EDUCACAO
Modalidade de Admissão: Temporário
Ato: CONTRATO Nº. 761/2010
Data de Admissão: 01/03/2010

Nome do Servidor	Cargo do Servidor	Término Vínculo	Observação
DANIELE DA COSTA MORAES SILVA	SERVENTE	27/08/2010	E.E. HONORATO FILGUEIRAS/MOSQUEIRO

ADMISSÃO DE SERVIDOR NÚMERO DE PUBLICAÇÃO: 76561

Órgão: SECRETARIA DE ESTADO DE EDUCACAO
Modalidade de Admissão: Temporário
Ato: CONTRATO Nº. 747/2010
Data de Admissão: 01/03/2010

Nome do Servidor	Cargo do Servidor	Término Vínculo	Observação
CELSON NAZARENO ANDRADE DA SILVA	VIGIA	27/08/2010	E.E. INGLÊS DE SOUZA/MOSQUEIRO

ADMISSÃO DE SERVIDOR NÚMERO DE PUBLICAÇÃO: 76564

Órgão: SECRETARIA DE ESTADO DE EDUCACAO
Modalidade de Admissão: Temporário
Ato: CONTRATO Nº. 748/2010
Data de Admissão: 01/03/2010

Nome do Servidor	Cargo do Servidor	Término Vínculo	Observação
CARLOS ALBERTO LIMA DA SILVA	VIGIA	27/08/2010	E.E. BRUNO DE MENEZES/MOSQUEIRO

ADMISSÃO DE SERVIDOR NÚMERO DE PUBLICAÇÃO: 76572

Órgão: SECRETARIA DE ESTADO DE EDUCACAO
Modalidade de Admissão: Temporário
Ato: CONTRATO Nº. 750/2010
Data de Admissão: 01/03/2010

Nome do Servidor	Cargo do Servidor	Término Vínculo	Observação
NELSIANE NASCIMENTO SANTOS	MERENDEIRA	27/08/2010	E.E. ABELARDO L. CONDURÚ/MOSQUEIRO

ADMISSÃO DE SERVIDOR NÚMERO DE PUBLICAÇÃO: 76575

Órgão: SECRETARIA DE ESTADO DE EDUCACAO
Modalidade de Admissão: Temporário
Ato: CONTRATO Nº. 751/2010
Data de Admissão: 01/03/2010

Nome do Servidor	Cargo do Servidor	Término Vínculo	Observação
NELTIA DA COSTA RIBEIRO	SERVENTE	27/08/2010	E.E. HONORATO FILGUEIRAS/MOSQUEIRO

ADMISSÃO DE SERVIDOR NÚMERO DE PUBLICAÇÃO: 76577

Órgão: SECRETARIA DE ESTADO DE EDUCACAO
Modalidade de Admissão: Temporário
Ato: CONTRATO Nº. 752/2010
Data de Admissão: 01/03/2010

Nome do Servidor	Cargo do Servidor	Término Vínculo	Observação
LEIDA MAURISSETH TRINDADE BARROS	SERVENTE	27/08/2010	E.E. HONORATO FILGUEIRAS/MOSQUEIRO

ADMISSÃO DE SERVIDOR NÚMERO DE PUBLICAÇÃO: 76579

Órgão: SECRETARIA DE ESTADO DE EDUCACAO
Modalidade de Admissão: Temporário
Ato: CONTRATO Nº. 753/2010
Data de Admissão: 01/03/2010

Nome do Servidor	Cargo do Servidor	Término Vínculo	Observação
WILTON COUTINHO CARVALHO	SERVENTE	27/08/2010	E.E. BRUNO DE MENEZES/MOSQUEIRO

ADMISSÃO DE SERVIDOR NÚMERO DE PUBLICAÇÃO: 76536

Órgão: SECRETARIA DE ESTADO DE EDUCACAO
Modalidade de Admissão: Temporário
Ato: CONTRATO Nº. 740/2010
Data de Admissão: 01/03/2010

Nome do Servidor	Cargo do Servidor	Término Vínculo	Observação
MARIA DE FÁTIMA DE OLIVEIRA FARIAS	SERVENTE	27/08/2010	E.E. PADRE PIETRO GEROSA/ANANINDEUA

ADMISSÃO DE SERVIDOR NÚMERO DE PUBLICAÇÃO: 76538

Órgão: SECRETARIA DE ESTADO DE EDUCACAO
Modalidade de Admissão: Temporário
Ato: CONTRATO Nº. 741/2010
Data de Admissão: 01/03/2010

Nome do Servidor	Cargo do Servidor	Término Vínculo	Observação
JULIO CESAR MELO RAMIRES	VIGIA	27/08/2010	E.E. PITÁGORAS/ANANINDEUA

**ADMISSÃO DE SERVIDOR
NÚMERO DE PUBLICAÇÃO: 76543**

Órgao: SECRETARIA DE ESTADO DE EDUCACAO
Modalidade de Admissão: Temporário
Ato: CONTRATO Nº. 742/2010
Data de Admissão: 01/03/2010

Nome do Servidor	Cargo do Servidor	Término Vínculo	Observação
JOSÉ MARIA FARIAS MIRANDA	VIGIA	27/08/2010	ERC EUCLIDES DA CUNHA/BELÉM

Ordenador: MARIA DO SOCORRO DA COSTA COELHO

**ADMISSÃO DE SERVIDOR
NÚMERO DE PUBLICAÇÃO: 76546**

Órgao: SECRETARIA DE ESTADO DE EDUCACAO
Modalidade de Admissão: Temporário
Ato: CONTRATO Nº. 743/2010
Data de Admissão: 01/03/2010

Nome do Servidor	Cargo do Servidor	Término Vínculo	Observação
MICHELE SANTOS REIS	MERENDEIRA	27/08/2010	ERC BOM PASTOR/BELÉM

Ordenador: MARIA DO SOCORRO DA COSTA COELHO
Admissão de Servidor

NÚMERO DE PUBLICAÇÃO: 76547

Órgao: SECRETARIA DE ESTADO DE EDUCACAO
Modalidade de Admissão: Temporário
Ato: CONTRATO Nº. 744/2010
Data de Admissão: 01/03/2010

Nome do Servidor	Cargo do Servidor	Término Vínculo	Observação
LINDOLFO DOS ANJOS DA SILVA PALHETA	VIGIA	27/08/2010	ERC JOÃO XXII/BELÉM

Ordenador: MARIA DO SOCORRO DA COSTA COELHO

**ADMISSÃO DE SERVIDOR
NÚMERO DE PUBLICAÇÃO: 76552**

Órgao: SECRETARIA DE ESTADO DE EDUCACAO
Modalidade de Admissão: Temporário
Ato: CONTRATO Nº. 745/2010
Data de Admissão: 01/03/2010

Nome do Servidor	Cargo do Servidor	Término Vínculo	Observação
ANDRÉ DE ALMEIDA MANFREDO	VIGIA	27/08/2010	E.E. BRUNO DE MENEZES/MOSQUEIRO

Ordenador: MARIA DO SOCORRO DA COSTA COELHO

**ADMISSÃO DE SERVIDOR
NÚMERO DE PUBLICAÇÃO: 76556**

Órgao: SECRETARIA DE ESTADO DE EDUCACAO
Modalidade de Admissão: Temporário
Ato: CONTRATO Nº. 746/2010
Data de Admissão: 01/03/2010

Nome do Servidor	Cargo do Servidor	Término Vínculo	Observação
JOSÉ AMARO DAMASCENO SILVA	VIGIA	27/08/2010	E.E. HONORATO FILGUEIRAS/MOSQUEIRO

Ordenador: MARIA DO SOCORRO DA COSTA COELHO

**ADMISSÃO DE SERVIDOR
NÚMERO DE PUBLICAÇÃO: 76968**

Órgao: SECRETARIA DE ESTADO DE EDUCACAO
Modalidade de Admissão: Temporário
Ato: CONTRATO Nº. 777/2010
Data de Admissão: 01/03/2010

Nome do Servidor	Cargo do Servidor	Término Vínculo	Observação
ELMA NOGUEIRA REIS	ASSIST. ADM.	27/08/2010	E.E. PE. VITALINO M. VARI/CAPITÃO POÇO

Ordenador: MARIA DO SOCORRO DA COSTA COELHO

**TORNAR SEM EFEITO O CONTRATO ADMINISTRATIVO
NÚMERO DE PUBLICAÇÃO: 76891****SECRETARIA DE ESTADO DE EDUCAÇÃO
COORDENADORIA DE RECURSOS HUMANOS**

TORNAR SEM EFEITO O CONTRATO ADMINISTRATIVO EM RELAÇÃO A DANIEL CIRIACO SILVA FILHO, LOTADO NO MUNICÍPIO DE BELÉM, Nº. CONTRATO 232/2010, FUNÇÃO DE ASSISTENTE ADMINISTRATIVO, PUBLICADO NO DIÁRIO OFICIAL Nº. 31.605 DE 11/02/2010.

TORNAR SEM EFEITO O CONTRATO ADMINISTRATIVO EM RELAÇÃO A ALDENOR SEBASTIÃO RODRIGUES FRANÇA, LOTADO NO MUNICÍPIO DE ANANINDEUA, Nº. CONTRATO 261/2010, FUNÇÃO DE ASSISTENTE ADMINISTRATIVO, PUBLICADO NO DIÁRIO OFICIAL Nº. 31.605 DE 11/02/2010.

TORNAR SEM EFEITO O CONTRATO ADMINISTRATIVO EM RELAÇÃO A NORIVAL DA SILVA MORAES JUNIOR, LOTADO NO MUNICÍPIO DE BELÉM, Nº. CONTRATO 279/2010, FUNÇÃO DE ASSISTENTE ADMINISTRATIVO, PUBLICADO NO DIÁRIO OFICIAL Nº. 31.606 DE 12/02/2010.

TORNAR SEM EFEITO O CONTRATO ADMINISTRATIVO EM RELAÇÃO A SINDOMAR CARDOSO DA SERRA, LOTADO NO DISTRITO DE ICOARACI, Nº. CONTRATO 334/2010, FUNÇÃO DE ASSISTENTE ADMINISTRATIVO, PUBLICADO NO DIÁRIO OFICIAL Nº. 31.607 DE 18/02/2010.

TORNAR SEM EFEITO O CONTRATO ADMINISTRATIVO EM RELAÇÃO A IEDA DO AMARAL CATETE, LOTADA NO MUNICÍPIO DE BELÉM, Nº. CONTRATO 359/2010, FUNÇÃO DE ASSISTENTE ADMINISTRATIVO, PUBLICADO NO DIÁRIO OFICIAL Nº. 31.607 DE 18/02/2010.

TORNAR SEM EFEITO O CONTRATO ADMINISTRATIVO EM RELAÇÃO A SUZY ELEN DA SILVA COELHO, LOTADA NO MUNICÍPIO DE ANANINDEUA, Nº. CONTRATO 465/2010, FUNÇÃO DE ASSISTENTE ADMINISTRATIVO, PUBLICADO NO DIÁRIO OFICIAL Nº. 31.610 DE 23/02/2010.

**ADMISSÃO DE SERVIDOR
NÚMERO DE PUBLICAÇÃO: 76902****ERRATA DA PUBLICAÇÃO: 75234**

Órgao: SECRETARIA DE ESTADO DE EDUCACAO
Modalidade de Admissão: Temporário

Ato: CONTRATO Nº. 610/2010
Data de Admissão: 22/02/2010

Nome do Servidor	Cargo do Servidor	Término Vínculo	Observação
VÂNGELA IGREJA DE OLIVEIRA	ASSIST. ADM.	20/08/2010	BELÉM

Ordenador: MARIA DO SOCORRO DA COSTA COELHO

**ADMISSÃO DE SERVIDOR
NÚMERO DE PUBLICAÇÃO: 76898**

Errata da Publicação: 75234

Órgao: SECRETARIA DE ESTADO DE EDUCACAO
Modalidade de Admissão: Temporário
Ato: CONTRATO Nº. 610/2010
Data de Admissão: 22/02/2010

Nome do Servidor	Cargo do Servidor	Término Vínculo	Observação
VÂNGELA IGREJA DE OLIVEIRA	ASSIST. ADM.	20/08/2010	E.E. FRANKLIN DE MENEZES/BELÉM

Ordenador: MARIA DO SOCORRO DA COSTA COELHO

**TERMO ADITIVO A CONTRATO
NÚMERO DE PUBLICAÇÃO: 76592**

Termo Aditivo: 5

Data de Assinatura: 26/02/2010

Vigência: 01/03/2010 a 31/08/2010

Justificativa: visando alterar a dotação orçamentária do contrato original, bem como prorrogar sua vigência.

Contrato: 38/2005

Orçamento:

Programa de Trabalho	Natureza da Despesa	Fonte do Recurso	Origem do Recurso
16122012545340000	339039	0101000000	Estadual
12361125549630000	339039	0101000000	Estadual
12362125549640000	339039	0101000000	Estadual

Contratado: Polo Refrigeração e Representação Ltda ME

Endereço: Tv D Romualdo de Seixas, Bairro: Umarizal, 2677

CEP. 66050-110 - Belém/PA

Telefone: 9132499399

Ordenador: Carlos Alberto da Silva Leão

**ADMISSÃO DE SERVIDOR
NÚMERO DE PUBLICAÇÃO: 76623**

Órgao: SECRETARIA DE ESTADO DE EDUCACAO

Modalidade de Admissão: Temporário

Ato: CONTRATO Nº. 763/2010

Data de Admissão: 01/03/2010

Nome do Servidor	Cargo do Servidor	Término Vínculo	Observação
ALDAIR FERREIRA VARELA PALHETA	VIGIA	27/08/2010	ERC SANTA MARIA BERTILLA/BENEVIDES

Ordenador: MARIA DO SOCORRO DA COSTA COELHO

**SECRETARIA DE ESTADO
DE EDUCAÇÃO - CCC****TERMO ADITIVO A CONVÊNIO
NÚMERO DE PUBLICAÇÃO: 76877****TERMO ADITIVO: 2**

Data de Assinatura: 28/02/2005

Valor: 0,00

Vigência: 01/03/2010 a 01/03/2015

Justificativa: Prorrogação de vigência

Objeto: Implantação do processo de municipalização

Convenio: 8/2000

Partes:

Concedente: IGEPREV

Beneficiário ente Público: Prefeitura Municipal de Nova Timboteua

Concedente: SEAD

Concedente: IASEP

Concedente: Secretaria de Estado de Educação

Nome do Ordenador: Carlos Alberto da Silva Leão

**TERMO ADITIVO A CONVÊNIO
NÚMERO DE PUBLICAÇÃO: 76739****TERMO ADITIVO: 11**

Data de Assinatura: 19/02/2010

Valor: 0,00

Vigência: 20/02/2010 a 15/12/2010

Justificativa: prorrogação de vigência

Objeto: construção de unidade escolar de ensino médio com 04 salas de aula, na vila clareane

Convenio: 455/2005

Partes:

Concedente: secretaria de estado de educação

Beneficiário ente Público: prefeitura municipal de são felix do xingú

Nome do Ordenador: Carlos Alberto da Silva Leão

**CONVÊNIO
NÚMERO DE PUBLICAÇÃO: 76493****ERRATA DA PUBLICAÇÃO Nº 31353****CONVÊNIO: 129/2009**

Objeto: Convênio de Uniforme Escolar

Valor Total: 5.300,00

Assinatura: 03/02/2009

Vigência: 03/02/2009 a 03/05/2009

Orçamento:

Programa de Trabalho	Natureza da Despesa	Fonte do Recurso	Origem do Recurso
12361125549630000	335041	0101000000	Estadual

Partes:

Beneficiário ente Público: Conselho Escolar ERC C Comunitário

Bira Barbosa

Concedente: Secretaria de Estado de Educação

Ordenador: Carlos Alberto da Silva Leão

**CONVÊNIO
NÚMERO DE PUBLICAÇÃO: 76507****ERRATA DA PUBLICAÇÃO Nº 31353****CONVÊNIO: 137/2009**

Objeto: Convênio de Uniforme Escolar

Valor Total: 8.180,00

Assinatura: 03/02/2009

Vigência: 03/02/2009 a 03/05/2009

Orçamento:

Programa de Trabalho	Natureza da Despesa	Fonte do Recurso	Origem do Recurso
12361125549630000	335041	0101000000	Estadual

Partes:

Beneficiário ente Público: Conselho Escolar Maguari

Concedente: Secretaria de Estado de Educação

Ordenador: Carlos Alberto da Silva Leão

**TERMO ADITIVO A CONVÊNIO
NÚMERO DE PUBLICAÇÃO: 76550****TERMO ADITIVO: 4**

Data de Assinatura: 19/02/2010

Valor: 0,00

Vigência: 20/02/2010 a 15/12/2010

Justificativa: prorrogação de vigência

Objeto: reforma e ampliação na escola municipal de ensino fundamental domingos c. souza

Convenio: 242/2008

Partes:

Concedente: secretaria de estado de educação

Beneficiário ente Público: prefeitura municipal de bragança

Nome do Ordenador: Carlos Alberto da Silva Leão

**TERMO ADITIVO A CONVÊNIO
NÚMERO DE PUBLICAÇÃO: 76591****TERMO ADITIVO: 10**

Data de Assinatura: 19/02/2010

Valor: 0,00

Vigência: 20/02/2010 a 15/12/2010

Justificativa: prorrogação de vigência

Objeto: reforma e ampliação de 04 salas de aula na e.e.e.m carmina gomes

Convenio: 441/2005

Partes:

Concedente: secretaria de estado de educação

Beneficiário ente Público: prefeitura municipal de são felix do xingú

Nome do Ordenador: Carlos Alberto da Silva Leão

**SECRETARIA DE ESTADO
DE EDUCAÇÃO - GRC****RESUMO DE PORTARIAS DIVERSAS-GRC****NÚMERO DE PUBLICAÇÃO: 76967****DISPENSA DE FUNÇÃO****PORTARIA Nº.: 2284/10 DE 01/03/2010**

Nome: ELIETE DE SOUZA PALHETA

Matrícula: 470180-1 Tipo de Gratif.: GED-3.2 (Diretor III)

Cargo/Lot.: Agnt. Adm./EEEFM Prof Santana Marques/Belém

Período: a partir de 01/03/10, a pedido.

PORTARIA Nº.: 2128/10 DE 25/02/2010

Nome: VANILZE DE LORDES MENDES OLIVEIRA

Matrícula:5418216/3 Tipo de Gratif.: GED-2 (Vice-Diretor)

Cargo/Lot.:Adm.Escol/EEEFM. Prof. Santana Marques/Belém

Período: a partir de 25/02/2010, a pedido.

PORTARIA Nº.: 2178/10 DE 26/02/2010

Nome: SANDRA SOLANGE DE JESUS SOUZA

Matrícula:234060/1Tipo de Gratif.: GED-4 (Diretor)

Cargo/Lot.:Prof.AD-1/EEEFM. Delgado Leão SEDE/Cachoeira do Arari

Período: a partir de 24/08/2009, a pedido.

PORTARIA Nº.: 2207/10 DE 26/02/2010

Nome: RITA DE CASSIA ANDRADE DE ALMEIDA

Matrícula:5532710/3 Tipo de Gratif.: GED-2 (Vice-Diretor)

Cargo/Lot.:Prof.AD-4/EEEM. Luis Gualberto Pimentel/D Eliseu

Período: a partir de 27/11/2008, a pedido.

PORTARIA Nº.: 2175/10 DE 26/02/2010

Nome: MARENI MARTINS DE QUEIROZ COSTA

Matrícula:275549/1 Função: Secretaria

Cargo/Lot.:Prof.AD-4/EEEM. Dr. Jose Cursino de Azevedo/ Marabá

Período: a partir de 26/02/2010, a pedido.

PORTARIA Nº.: 2211/10 DE 26/02/2010

Nome: MARIA DO SOCORRO FERREIRA PESSOA

Matrícula:5192200/1 Tipo de Gratif.: GED-1 Secretaria

Cargo/Lot.:Prof./EEEFM. Belina C Coutinho/Capitão Poço

Período: a partir de 26/02/2010, a pedido.

EXCLUIR**PORTARIA N.º: 2056/10 DE 02/03/2010**

Nome: EDNA DOS SANTOS PORTO
Matrícula:589314/1 Cargo/Lot.: Prof.Assist/SEDUC
Excluir da Portaria Coletiva nº. 4337/08 de 20/05/2008, que cedeu para a Secretaria Municipal de Educação de Prainha, sem ônus para o órgão de origem, a contar de 01/10/2007, para fins de regularização funcional.

PORTARIA N.º: 2090/10 DE 02/03/2010

Nome: EDNA DOS SANTOS PORTO
Matrícula:589314/1 Cargo/Lot.: Prof.Assist/SEDUC
Excluir da Portaria Coletiva nº. 15047/1999 de 30/12/1999, que cedeu para a Secretaria Municipal de Educação de Uruará, sem ônus para o órgão de origem, a contar de 01/06/2008, para fins de regularização funcional.

INCLUIR**PORTARIA N.º: 2088/10 DE 02/03/2010**

Nome: EDNA DOS SANTOS PORTO
Matrícula:589314/1 Cargo/Lot.: Prof.Assis/SEDUC
Excluir da Portaria Coletiva nº. 15047/1999 de 30/12/1999, que cedeu para a Secretaria Municipal de Educação de Uruará, sem ônus para o órgão de origem, a contar de 01/10/2007, para fins de regularização funcional.

LICENÇA CARGO ELETIVO**PORTARIA N.º: 2316/10 DE 02/03/2010**

Nome: JOSE MARIA ALBUQUERQUE LIMA NETO
Matrícula: 5268800/2
Cargo/Lot.: Prof.AD-4/EE Nilo de Oliveira/Igarapé-Açu
Período: por (03) meses, a contar de 05/07/2008, para fins de regularização funcional.

PORTARIA N.º: 2086/10 DE 25/02/2010

Nome: FRANCISCO MAGALHAES LOPES
Matrícula: 582087/2
Cargo/Lot.: Prof.AD-4/EE Eldorado/Eldorado dos Carajás
Período: por (03) meses, a contar de 05/07/2008, para fins de regularização funcional.

LICENÇA ASSISTENCIA**PORTARIA N.º: 2040/10 DE 24/02/2010**

Nome: CLAUDIA CRISTIANE CARDOSO DA CRUZ
Matrícula:57212137/1 Período: 13/12/09 a 27/12/09
Cargo/Lot.: Assist.Adm/EEEM. Dalcidio Jurandir/Ponta de Pedras

PRORROGAÇÃO DE L/ASSISTENCIA**PORTARIA N.º: 2041/10 DE 24/02/2010**

Nome: MARIA REGINA ALVES PEREIRA
Matrícula:6027881/3 Período: 15/10/09 a 13/11/09
Cargo/Lot.: Prof.AD-4/EEEFM. Jose Salles/Castanhal

LICENÇA LUTO**PORTARIA N.º: 2039/10 DE 24/02/2010**

Nome: SUELY GONÇALVES FERREIRA GUEDES
Matrícula:5138787/2 Período: 29/10/09 a 05/11/09
Cargo/Lot.: Tec.Educação/EE Paes de Carvalho/Belém

LICENÇA MATERNIDADE**PORTARIA N.º: 2042/10 DE 24/02/2010**

Nome: DEJANI LEITE BARBOSA
Matrícula:54187392/3 Período: 16/01/09 a 14/07/09
Cargo/Lot.:Prof.AD-4/EE Braulia Gurjão/Conceição do Araguaia

PORTARIA N.º: 14460/10 DE 10/02/2010

Nome: NAIR DOS ANJOS SOUSA
Matrícula:57210284/1 Período: 18/06/09 a 14/12/09
Cargo/Lot.:Servente/ERC Francisca N da C Ramos/Baião

PORTARIA N.º: 1603/10 DE 12/02/2010

Nome: JULIANA DE SOUZA SANTANA
Matrícula:5802237/2
Cargo/Lot.: Prof.AD-4/Depto. De Administração de Pessoal/Belém
Período: 25/01/07 a 24/05/07, para fins de regularização funcional.

PORTARIA N.º: 2044/10 DE 24/02/2010

Nome: LAURITA CLARICE DE ARAUJO E SILVA MELO
Matrícula:57217947/1 Período:01/06/09 a 29/08/09
Cargo/Lot.:Prof.AD-4/EEEFM. Benvinda de A Pontes/Abaetetuba

PORTARIA N.º: 2043/10 DE 24/02/2010

Nome: ELZAIRA FERREIRA GOMES
Matrícula:57222653/1 Período:17/12/09 a 14/06/2010
Cargo/Lot.:Prof.AD-4/EE Magalhães Barata/S S da Boa Vista

PORTARIA N.º: 2045/10 DE 24/02/2010

Nome: ELISE CRISTINA PINHEIRO DA SILVA PIRES
Matrícula:54187682/3 Período:09/11/09 a 07/05/2010
Cargo/Lot.:Prof.AD-4/EE Prof. Ramiro O R de Castro/Ananindeua

PORTARIA N.º: 509/10 DE 26/02/2010

Nome: NILZILENE SANTOS COSTA
Matrícula:57207466/1Período:01/09/09 a 27/02/2010
Cargo/Lot.:Assist.Adm/Assessoria de Planejamento/Belém

LICENÇA ESPECIAL**PORTARIA N.º : 2080/10 DE 25/02/2010**

Nome: CARLA VALERIA DE LYRA CASTRO
Matrícula: 295639/1
Cargo/Lot.: Orient.Educa/EE Vera Simplicio/Belém
Período: 01/03/10 a 29/04/10 – 30/04/10 a 28/06/10 (120) dias
Triênio:20/01/87 a 19/01/90 – 20/01/90 a 19/01/93

PORTARIA N.º : 2293/10 DE 01/03/2010

Nome: MARIA DO CARMO DA CONCEIÇÃO
Matrícula: 493651/1

Cargo/Lot.: Ag.Portaria/ERC Humberto de Campos/Belém
Período: 11/01/10 a 11/03/10 (060) dias
Triênio:03/04/06 a 02/04/09

PORTARIA N.º : 2290/10 DE 01/03/2010

Nome: MARIA IVONEIDE DE FARIAS SILVA
Matrícula:486400/2
Cargo/Lo/.:Prof.AD-1EE Cônego Inácio Magalhães SEDE/S Fco do Pará
Período: 08/01/10 a 08/03/10 (060) dias
Triênio: 11/05/84 a 10/05/87

PORTARIA N.º : 2288/10 DE 01/03/2010

Nome: ROSILDA MAIA FERREIRA
Matrícula: 663328/1
Cargo/Lot.: Servente/EE Prof. João Renato Franco/Belém
Período: 01/03/10 a 29/04/10 (060) dias
Triênio: 08/05/00 a 07/05/03

PORTARIA N.º : 2286/10 DE 01/03/2010

Nome: DEOLINA SILVA DE OLIVEIRA
Matrícula: 646768/1
Cargo/Lot.: Prof.AD-2/EE Ida Valmont/Marabá
Período: 01/03/10 a 29/04/10 (060) dias
Triênio: 04/06/05 a 03/06/09

PORTARIA N.º: 2083/10 DE 25/02/2010

Nome: FRANCISCA DE F DE JESUS BRAGA
Matrícula: 470279-1
Cargo/Lot.: Prof AD-1/ERC Prof Pedro Celestino do E Santo/Ananindeua
Período: 13/03/10 à 11/05/10 (60) dias
Triênio: 02/06/05 a 01/06/08

PORTARIA N.º: 1962/10 DE 23/02/2010

Nome: RAIMUNDO NONATO DA COSTA CALDAS
Matrícula: 675164-3
Cargo/Lot.: Prof AD-4/EE Antonio Gondim Lins /Ananindeua
Período: 02/08/10 à 30/09/10 (60) dias
Triênio: 15/05/86 a 14/05/89

PORTARIA N.º: 1975/10 DE 23/02/2010

Nome: KARLA SOUZA
Matrícula: 5839238-2
Cargo/Lot.: Prof AD-4/EE Deodoro de Mendonça/Belém
Período: 02/05/10 à 30/06/10 (60) dias
Triênio: 15/04/06 a 14/04/09

PORTARIA N.º : 2282/10 DE 01/03/2010

Nome: SELMA ARAUJO DE LIMA
Matrícula: 560235/1
Cargo/Lot.: Prof.AD-1/EE Padre Satiro/S Miguel do Guamá
Período: 01/04/10 a 30/05/10 (060) dias
Triênio: 22/04/95 a 21/04/98

PORTARIA N.º : 2283/10 DE 01/03/2010

Nome: SANDRA MARIA DA SILVA CRUZ
Matrícula: 571130/1
Cargo/Lot.: Prof.AD-4/ERC Inst. Stella Maris/Soure
Período: 01/03/10 a 29/04/10 – 30/04/10 a 28/06/10 (120) dias
Triênio: 11/10/93 a 10/10/96 – 11/10/96 a 10/10/99

PORTARIA N.º : 2281/10 DE 01/03/2010

Nome: MARIA DO CARMO PEREIRA GOMES
Matrícula: 211222/1
Cargo/Lot.:Servente/EE Luiz Rocha/ S João do Araguaia
Período: 01/03/10 a 29/04/10 (060) dias
Triênio:20/04/89 a 19/04/92

PORTARIA N.º : 2077/10 DE 25/02/2010

Nome: ANA REGINA MONTEIRO GONÇALVES
Matrícula: 6314430/1
Cargo/Lot.: Servente/EE Prof. Aluisio Lopes Martins/Sanatarém
Período: 02/08/10 a 30/09/10 (60) dias
Triênio: 13/08/93 a 12/08/96

PORTARIA N.º : 2082/10 DE 25/02/2010

Nome: CLAUDIO SILVANO MORAIS LACERDA
Matrícula: 54194453/1
Cargo/Lot.:Prof.AD-4/EE Icuí Laranjeiras/Ananindeua
Período: 01/04/10 a 30/05/10 (60) dias
Triênio: 16/11/05 a 15/11/08

PORTARIA N.º : 2084/10 DE 25/02/2010

Nome: CELIA DA CONCEIÇÃO SIMPLICIO PEREIRA
Matrícula: 565083/1
Cargo/Lot.:Servente/EE Raimundo Ferreira Lima/S Geraldo do Araguaia
Período: 02/05/10 a 30/06/10 – 01/07/10 a 29/08/10 (120) dias
Triênio: 08/04/98 a 07/04/01 – 08/04/01 a 07/04/04

PORTARIA N.º : 2081/10 DE 25/02/2010

Nome: FRANCISCO DE ASSIS TEIXEIRA DOS SANTOS
Matrícula: 51855924/1
Cargo/Lot.:Prof.AD-4/EE Prof. Temístocles Araújo/Belém
Período: 02/08/10 a 30/09/10 (60) dias
Triênio:22/04/03 a 21/04/06

PORTARIA N.º : 1543/10 DE 11/02/2010

Nome: GILBSON SANTOS SOARES
Matrícula: 5823439/2
Cargo/Lot.:Prof.AD-4/EE Álvaro Adolfo da Silveira/Santarém
Período: 02/05/10 a 30/06/10 (60) dias
Triênio: 05/05/03 a 04/05/06

PORTARIA N.º : 2079/10 DE 25/02/2010

Nome: IVANILDO DE ALMEIDA RODRIGUES
Matrícula: 5281091/1

Cargo/Lot.: Prof.AD-4/EEEFM. Madre Celeste/Ananindeua
Período: 02/05/10 a 30/06/10 (60) dias
Triênio: 23/04/06 a 22/04/09

PORTARIA N.º : 2076/10 DE 25/02/2010

Nome: JOSE LAERCIO ALVES DA SILVA
Matrícula: 520241/1
Cargo/Lot.: Esc.Datil/EE Dr. Aramando Correa/Sta Maria do Pará
Período: 20/04/10 a 18/06/10 (60) dias
Triênio: 12/05/06 a 11/05/09

PORTARIA N.º : 1544/10 DE 25/02/2010

Nome: KATIA REGINA MACEDO TAVARES
Matrícula: 6316581/1
Cargo/Lot.:Prof.AD-4/EE Prof. Zulima V Dias/Ananindeua
Período: 02/05/10 a 30/06/10 (60) dias
Triênio: 18/10/04 a 17/10/07

PORTARIA N.º : 1967/10 DE 23/02/2010

Nome: LUCIANA COSTA MARTINS
Matrícula: 54180236/1
Cargo/Lot.: Prof.AD-4/EEEM. Irmã Stella Maris/Abaetetuba
Período: 01/04/10 a 30/05/10 (60) dias
Triênio: 26/04/03 A 25/04/06

PORTARIA N.º : 2015/10 DE 24/02/2010

Nome: MARIA IZABEL DOS SANTOS PEREIRA
Matrícula: 603627/1
Cargo/Lot.:Prof.AD-1/UT Jose Álvares de Azevedo/Belém
Período: 02/05/10 a 30/06/10 (60) dias
Triênio:22/03/05 a 21/03/08

PORTARIA N.º : 2078/10 DE 25/02/2010

Nome: MARIA NEUMA DOS SANTOS SILVA
Matrícula: 6026443/2
Cargo/Lot.:Prof./4 URE/Maraba
Período: 02/08/10 a 30/09/10 – 01/10/10 a 29/11/10 (120) dias
Triênio: 03/04/01 a 02/04/04 – 03/04/04 a 02/04/07

PORTARIA N.º : 4982/09 DE 02/07/2009

Nome: ROSANA CARLA OLIVEIRA PEREIRA
Matrícula: 302929/1
Cargo/Lot.:Prof.AD-4/DEAF/Belém
Período: 03/08/09 a 01/10/09 (060) dias
Triênio: 07/03/96 a 08/03/99

PORTARIA N.º : 2075/10 DE 25/02/2010

Nome: RAIMUNDA DO NASCIMENTO SILVA
Matrícula: 512885/1
Cargo/Lot.:Ag.Portaria/EE Severiano B de Souza/Sta Maria do Pará
Período: 01/03/10 a 29/04/10 (060) dias
Triênio: 05/06/02 a 04/06/05

PORTARIA N.º: 2415/10 DE 03/03/2010

Nome: SHIRLEY MARIA DIAS DA SILVA
Matrícula: 446424-1
Cargo/Lot.: Prof/EE Orlando Bitar/Belém
Período: 03/03/04 à 01/05/10 (60) dias
Triênio: 31/03/04 a 30/03/07

PORTARIA N.º: 2414/10 DE 03/03/2010

Nome: JOAO CANDIDO FEIO GAMA DE ARAUJO
Matrícula: 3194710-2
Cargo/Lot.: Escr. Datilog./EE Luiz Nunes Direito/Ananindeua
Período: 01/03/10 à 29/04/10 (60) dias
Triênio: 13/05/06 a 12/05/09

PORTARIA N.º: 2416/10 DE 03/03/2010

Nome: AGENOR ANTONIO NERI LEONEL
Matrícula: 585564-1
Cargo/Lot.: Prof AD-2/EE Prof. Rosalia Simões Barbosa/Monte Alegre
Período: 01/03/10 à 29/04/10 e 30/04/10 a 28/06/10 (120) dias
Triênio: 14/05/88 a 13/05/91 e 14/05/94 a 13/05/97

PORTARIA N.º: 2417/10 DE 03/03/2010

Nome: LENY ALCANTARA CHAGAS
Matrícula: 335185-1
Cargo/Lot.: Prof. AD-4/EE Prof. Hilda Vieira/Belém
Período: 19/03/10 à 17/05/10 (60) dias
Triênio: 06/03/00 a 05/03/03

PORTARIA N.º: 2303/10 DE 01/03/2010

Nome: MARIA DALVA NASCIMENTO LEAL
Matrícula: 469173-1
Cargo/Lot.: Ag de Portaria/EE Walter Bezerra Falcão/Ananindeua
Período: 02/03/10 à 30/04/10 (60) dias
Triênio: 11/03/93 a 10/03/96

PORTARIA N.º: 2291/10 DE 01/03/2010

Nome: TEREZINHA LEAL SILVA
Matrícula: 5095611-1
Cargo/Lot.: Prof. AD-2/EE Padre Salvador Traçaiolli/Castanhal
Período: 01/02/10 à 01/04/10 (60) dias
Triênio: 24/04/95 a 23/04/98

PORTARIA N.º: 2287/10 DE 01/03/2010

Nome: TEREZINHA DE FATIMA COSTA QUADROS
Matrícula: 508489-1
Cargo/Lot.: Prof AD-2/ERC Inst. Santa Terezinha/Bragança
Período: 01/03/10 à 29/04/10 (60) dias
Triênio: 01/12/01 a 30/11/04

APROVAÇÃO ESCALA DE FÉRIAS**PORTARIA Nº.: 048/10 DE 20/01/2010**

Nome: EDINALDO FONSECA CORREA
Matrícula:54186675/2 Período:01/10 a 14/11/09
Exercício:2009

Unidade: EE Leonardo N de Sousa/Abaetetuba

PORTARIA Nº.: 082/10 DE 06/01/2010

Nome: VARLUCIA LAGES PEREIRA
Matrícula:57212423/1Período:01/01 a 14/02/10 Exercício:2009
Unidade: EE Aluizio Lopes Martins/Santarém

PORTARIA Nº.:005/10 DE 04/01/2010

Nome: HELLEM CRISTINA MONTEIRO DA SILVA
Matrícula:57210546/1Período:01/02 a 02/03/10 Exercício:2010
Unidade: EE Pres. Kennedy/Maracanã

PORTARIA Nº.: 006/10 DE 04/01/2010

Nome: INESELENA RIBEIRO CASSEB
Matrícula:57210687/1 Período:01/02 a 02/03/10
Exercício:2010

Unidade: EE Pres. Kennedy/Maracanã

PORTARIA Nº.: 007/10 DE 04/01/2010

Nome: JOSE CONCEIÇÃO PIRES DA COSTA
Matrícula:57210428/1 Período:01/02 a 02/03/10
Exercício:2010

Unidade: EE Pres. Kennedy/Maracanã

PORTARIA Nº.: 047/10 DE 20/01/2010

Nome: MARIA TRINDADE BRAGA PUREZA
Matrícula:449660/1Período:04/01 a 02/02/10 Exercício:2008
Unidade: EE Profª. Dalila Afonso Cunha/Igarapé-Miri

PORTARIA Nº.: 052/10 DE 20/01/2010

Nome: JOAO DOS SANTOS CARDOSO
Matrícula:602817/1Período:01/02 a 02/03/10 Exercício:2009
Unidade: ERC São Francisco Xavier/Abaetetuba

PORTARIA Nº.: 046/10 DE 20/01/2010

Nome: ANTONILDO SENA RODRIGUES
Matrícula:54183684/1 Período:05/09 a 20/10/09
Exercício:2009

Unidade: EE Jose Maria de Moraes/Barcarena

PORTARIA Nº.: 042/10 DE 20/01/2010

Nome: PAULO VENILDO FERREIRA
Matrícula:54193312/1Período:06/09 a 20/10/09 Exercício:2009
Unidade: EE Esmerina Bou-Habib/Abaetetuba

PORTARIA Nº.: 044/10 DE 20/01/2010

Nome: CLENIVALDO LIMA VALE
Matrícula:57208277/1Período:01/12 a 14/01/10 Exercício:2009
Unidade: EE Laura dos Santos Ribeiro/Abaetetuba

PORTARIA Nº.: 043/10 DE 20/01/2010

Nome: MARIA ANTONIA SILVA LOBATO
Matrícula:57208280/1 Período:01/12 a 14/01/10
Exercício:2009

Unidade: EE Laura dos santos Ribeiro/Abaetetuba

PORTARIA Nº.: 044/10 DE 20/01/2010

Nome: MARIA DE NAZARÉ CARDOSO DOS SANTOS
Matrícula:57208329/1Período:01/12 a 14/01/10 Exercício:2009
Unidade: EE Laura dos Santos Ribeiro/Abaetetuba

PORTARIA Nº.: 041/10 DE 20/01/2010

Nome: GLEICIANE LEAL MORAES
Matrícula:57205919/1 Período:01/12 a 14/01/10
Exercício:2009

Unidade: EE Palmira Gabriel/Barcarena

PORTARIA Nº.: 030/10 DE 18/01/2010

Nome: EUNICE LOBO DA CONCEIÇÃO
Matrícula:543659 Período:01/03 a 30/03/09 Exercício:2009
Unidade: EMEF. Izabel Barral/Acará

PORTARIA Nº.: 029/10 DE 18/01/2010

Nome: ANTONIA FERREIRA DE ALMEIDA
Matrícula:543845 Período:01/03 a 30/03/10 Exercício:2009
Unidade: EMEF. Izabel Barral/Acará

PORTARIA Nº.: 15/10 DE 12/01/2010

Nome: ELIETON COSTA DA SILVA
Matrícula:57217133/1Período:19/04 a 18/05/10Exercício:2010
Unidade: 4ª URE/Marabá

PORTARIA Nº.: 13/10 DE 11/01/2010

Nome: LIDIA CRISTINA DA SILVA
Matrícula:6009514/1Período:01/04 a 30/04/10 Exercício:2009
Unidade: EE Prof. Acy de Jesus B Pereira/Marabá

PORTARIA Nº.: 16/10 DE 12/01/2010

Nome: GILSON MATOS GONÇALVES
Matrícula:258512/1Período:01/07 a 14/08/10 Exercício:2010
Unidade: 4ª URE/Marabá

PORTARIA Nº.: 18/10 DE 12/01/2010

Nome: DAYANE GONÇALVES DA SILVA
Matrícula:57214772/1 Período:01/07 a 30/07/10
Exercício:2010

Unidade: 4ª URE/Marabá

PORTARIA Nº.: 17/10 DE 12/01/2010

Nome: ANA MARIA DE SOUZA MAIA
Matrícula:279579/1Período:01/07 a 30/07/10 Exercício:2010
Unidade: 4ª URE/Marabá

PORTARIA Nº.: 20/10 DE 12/01/2010

Nome: TEREZINHA SILVA DA COSTA
Matrícula:5719923/1Período:01/02 a 02/03/10 Exercício:2009
Unidade: EIEEF. Peptykre Parkateje/Bom Jesus do Tocantins

PORTARIA Nº.: 223/10 DE 25/02/2010

Nome: MARIA DE FATIMA BEZERRA LIMA
Matrícula:380555/1Período:01/02 a 02/03/10 Exercício:2009
Unidade: EE Inácio Moura/Sto Antonio do Taua

PORTARIA Nº.: 222/10 DE 25/02/2010

Nome: MARIA DE FATIMA BEZERRA LIMA
Matrícula:380555/1Período:02/01 a 31/01/10 Exercício:2008
Unidade: EE Inácio Moura/Sto Antonio do Taua

PORTARIA Nº.: 010/10 DE 22/01/2010

Nome: DEUSELINA RODRIGUES DIAS
Matrícula:553662/1Período:01/04 a 30/04/10 Exercício:2009
Unidade: EEEM. Maria Elizete Fona Nunes/Breves

PORTARIA Nº.: 001/10 DE 05/01/2010

Nome: EMERSON FREITAS DA CUNHA
Matrícula:57211190/1Período:01/03 a 30/03/10 Exercício:2009
Unidade: 13ª URE/Breves

PORTARIA Nº.: 002/10 DE 07/01/2010

Nome: CIVALDO RIBEIRO MOREIRA
Matrícula:57209927/1Período:01/03 a 14/04/10 Exercício:2009
Unidade: EEEFM. Tancredo Neves/Melgaço

PORTARIA Nº.: 003/10 DE 07/01/2010

Nome: ILCA PENA BAIÁ
Matrícula:57209425/1 Período:01/03 a 14/04/10
Exercício:2009

Unidade: EEEFM. Tancredo Neves/Melgaço

PORTARIA Nº.: 004/10 DE 08/01/2010

Nome: MARIA DALVA MARQUES SANTOS
Matrícula:0545031/1Período:01/04 a 15/05/10 Exercício:2009
Unidade: EMEF. Paulo Rodrigues dos Santos/Breves

PORTARIA Nº.: 011/10 DE 22/01/2010

Nome: DOMINGAS DE SOUZA CARDOSO
Matrícula:554707/1Período:01/04 a 30/04/10 Exercício:2009
Unidade: EEEM. Maria Elizete Fona Nunes/Breves

PORTARIA Nº.: 012/10 DE 22/01/2010

Nome: MARIA SANTANA SOUZA COSTA
Matrícula:545481/1Período:01/04 A 30/04/10 Exercício:2009
Unidade: EEEM. Maria Elizete Fona Nunes/Breves

PORTARIA Nº.: 2487/10 DE 05/03/2010

Nome: MARIA SUELI MORAES PANTOJA
Matrícula:6400205/1Período:01/03/10 a 30/03/10
Exercício:2010

Unidade: Divisão de Cadastro/Belém

PORTARIA Nº.: 2485/10 DE 05/03/2010

Nome: MARIA JUREMA TAVARES DA LUZ
Matrícula:348503/1Período:01/04 a 30/04/10 Exercício:2008
Unidade: Divisão de Finanças/Belém

PORTARIA Nº.: 2486/10 DE 05/03/2010

Nome: MARIA JUREMA TAVARES DA LUZ
Matrícula:348503/1Período:01/07 a 30/07/10 Exercício:2009
Unidade: Divisão de Finanças/Belém

PORTARIA Nº.: 2528/10 DE 05/03/2010

Nome: MANOEL RODRIGUES DE MEDEIROS NETO
Matrícula:5361850/1Período:01/03 a 30/03/10 Exercício:2010
Unidade: Divisão de Cadastro/Belém

TORNAR SEM EFEITO PORTARIA Nº.: 2085/10 DE 25/02/2010

Nome: JOANA D ARC LEMOS DE AQUINO
Matrícula: 5522013-2
Cargo/Lot.: Prof AD-1

Tornar sem efeito a PORTARIA Nº 906/10 de 22/01/10, que concedeu 120 dias de licença Especial, correspondente aos triênios 04/04/03 a 03/04/06 e de 04/04/06 a 03/04/09, nos períodos de 30/04/10 a 28/06/10 e de 29/06/10 a 27/08/10, para fins de regularização funcional.

SECRETARIA DE ESTADO DE EDUCAÇÃO - NLIC

**AVISO DE LICITAÇÃO
NÚMERO DE PUBLICAÇÃO: 76625
MODALIDADE: PREGÃO ELETRÔNICO
NÚMERO: 3/2010**

Objeto: Contratação de empresa especializada na prestação de serviços de AGENTE DE PORTARIA, para as Escolas Estaduais da Região Metropolitana de Belém, prédio sede da Secretaria de Estado de Educação/Seduc e Escolas Estaduais do Interior do Estado do Pará.
Entrega do Edital: 08/03/2010
Responsável pelo certame: Ione Maria de Oliveira Moura
Local de Abertura: site www.comprasnet.gov.br
Data da Abertura: 29/03/2010
Hora da Abertura: 15:00

Programa de Trabalho	Natureza da Despesa	Fonte do Recurso	Origem do Recurso
12362125549640000	319034	0143000000	Federal
16122012545350000	319034	0101000000	Estadual
12361125549630000	319034	0143000000	Federal

Ordenador: MARIA DO SOCORRO DA COSTA COELHO

HOMOLOGAÇÃO-NLIC/SEDUC**NÚMERO DE PUBLICAÇÃO: 76749****HOMOLOGAÇÃO DE RESULTADO DE LICITAÇÃO
PROCESSO Nº. 268.068/2009-SEDUC**

ÓRGÃO: SECRETARIA DE ESTADO DE EDUCAÇÃO
MODALIDADE: CONVITE Nº 001/2010-NLIC/SEDUC
FIRMA VENCEDORA:

ITEM ÚNICO

Contratação de empresa especializada para prestação de serviços de execução de obras civis de reformas na EE Ernetina Thedy, localizada no Município de Castanhal/PA.

EMPRESA		OFERTA DE PREÇOS	
MALAGA CONSTRUÇÕES SERVIÇOS LTDA	E	93.110,82	

Belém, 03 de março de 2010.

Carlos Alberto da Silva Leão

Secretário Adjunto de Gestão SAGE/SEDUC

SECRETARIA DE ESTADO DE EDUCAÇÃO - SAGE

**DIÁRIA
NÚMERO DE PUBLICAÇÃO: 76709
PORTARIA: 417/2010L**

Objetivo: Levantamento fotográfico na EE. Paulino de Brito.
Fundamento Legal: Decreto Nº. 734 de 07/04/1992 -Gabinete da Governadora.
Origem: BELÉM/PA - BRASIL
Destino(s): PORTEL/PA - Brasil<br
Servidor(es): 57221038/WANDERSON RIBEIRO DE LIMA (TECNICO EM GESTAO PUBLICA / ATIV NIVEL SUPERIOR) / 2.5 diárias (Completa) / de 11/03/2010 a 13/03/2010<br
Ordenador: Maria de Nazaré Cardoso Costa

**DIÁRIA
NÚMERO DE PUBLICAÇÃO: 76729
PORTARIA: 473/2010**

Objetivo: CERTIFICAÇÃO DOS ALFABETIZANDO DO MOVA PARÁ ALFABETIZADO E FORMAÇÃO INICIAL E CONTINUADA DOS ALFABETIZADORES E COORDENADORES DO PROJETO MOVA PARÁ ALFABETIZADO.
Fundamento Legal: Decreto Nº. 734 de 07/04/1992 -Gabinete da Governadora.
Origem: BELÉM/PA - BRASIL
Destino(s): CAPITÃO POÇO/PA - Brasil<br
Servidor(es): 57219387/LENA CLAUDIA CARVALHO DOS SANTOS (PROFESSOR NIVEL SUPERIOR LP / DOCENTE) / 2.5 diárias (Completa) / de 19/03/2010 a 21/03/2010<br
Ordenador: Maria de Nazaré Cardoso Costa

**DIÁRIA
NÚMERO DE PUBLICAÇÃO: 76680
PORTARIA: 415/2010**

Objetivo: Levantamento fotográfico na EE. João XXIII.
Fundamento Legal: Decreto Nº. 734 de 07/04/1992 -Gabinete da Governadora.
Origem: BELÉM/PA - BRASIL
Destino(s): SAO SEBASTIAO DA BOA VISTA/PA - Brasil<br
Servidor(es): 305421/LISANDRO DA SILVA VASCONCELOS (AUX. DE ENGENHARIA / ATIV AUX INTERMED) / 1.5 diárias (Completa) / de 08/03/2010 a 09/03/2010<br
Ordenador: Maria de Nazaré Cardoso Costa

**DIÁRIA
NÚMERO DE PUBLICAÇÃO: 76782
PORTARIA: 423/2010**

Objetivo: ASSESSORAMENTO TÉCNICO -ADMINISTRATIVO E PEDAGÓGICO NA 15ª URE/CONCEIÇÃO DO ARAGUAIA NOS-MUNICÍPIOS E LOCALIDADES JURISDICIONADOS À MESMA, QUE SÃO: XINGUARA: 03 LOCALIDADES ÁGUA AZUL DO NORTE; 05 LOCALIDADES RIO MARIA; 01 LOCALIDADE OURILÂNDIA DO NORTE; 04 LOCALIDADES TUCUMÃ; 03 LOCALIDADES SÃO FÉLIX DO XINGU; 07 LOCALIDADES
Fundamento Legal: Decreto Nº. 734 de 07/04/1992 Gabinete da Governadora
Origem: BELÉM/PA - BRASIL
Destino(s): CONCEICAO DO ARAGUAIA/PA - Brasil<br
Servidor(es): 198285/JOSE DO ESPIRITO SANTO FERREIRA DO NASCIMENTO (ADM.ESCOLAR EE-2 / ESPECIALISTA) / 17.5 diárias (Completa) / de 01/03/2010 a 18/03/2010<br
Ordenador: Maria de Nazaré Cardoso Costa

DIÁRIA
NÚMERO DE PUBLICAÇÃO: 76790
ERRATA DA PUBLICAÇÃO Nº 49191
PORTARIA: 300.1678/09

Objetivo: Realizar assessoramento Técnico Administrativo e Pedagógico com visitas, avaliar as ações educativas implementares.

Fundamento Legal: Port. 014/08 de 18/03/2008 - GS.

Origem: BELEM/PA - BRASIL

Destino(s):

Satarem/PA - Brasil<br

Servidor(es):

5838088/Ana Maria Rocha dos Santos (Tecnica) / 12.5 diárias (Completa) / de 08/01/2010 a 20/01/2010<br

Ordenador: Maria de Nazaré Cardoso Costa

DIÁRIA
NÚMERO DE PUBLICAÇÃO: 76868
PORTARIA: 495/2010

Objetivo: Acompanhar a entrega do material.

Fundamento Legal: Decreto Nº. 734 de 07/04/1992 -Gabinete da Governadora.

Origem: BELÉM/PA - BRASIL

Destino(s):

SANTAREM/PA - Brasil<br

Servidor(es):

57190571/ALEXANDRE MAGNO CALDAS FERREIRA (TECNICO EM GESTAO PUBLICA / ATIV NIVEL SUPERIOR) / 4.5 diárias (Completa) / de 09/03/2010 a 13/03/2010<br

Ordenador: Maria de Nazaré Cardoso Costa

DIÁRIA
NÚMERO DE PUBLICAÇÃO: 76856

Portaria: 494/2010

Objetivo: Acompanhar a entrega do material.

Fundamento Legal: Decreto Nº. 734 de 07/04/1992 -Gabinete da Governadora.

Origem: BELÉM/PA - BRASIL

Destino(s):

SANTAREM/PA - Brasil<br

Servidor(es):

55588649/VANESSA SUE ELLEN DOS ANJOS PALHA (GERENTE DE DISTRIBUICAO E PATRIMONIO MOB / DIRECAO) / 4.5 diárias (Completa) / de 09/03/2010 a 13/03/2010<br

Ordenador: Maria de Nazaré Cardoso Costa

DIÁRIA
NÚMERO DE PUBLICAÇÃO: 76545
PORTARIA: 63.2009

Objetivo: Participou da formação e assessoramento aos Professores das URES , USES e das Escolas para a implantação do Ensino Fundamental de 9 anos.

Fundamento Legal: Decreto Nº. 734 de 07/04/1992 -Gabinete da Governadora.

Origem: SÃO SEBASTIAO DA BOA VISTA/PA - BRASIL

Destino(s):

BELÉM/PA - Brasil<br

Servidor(es):

6006922/Maria Regina Correia Barbosa (Professora) / 2.5 diárias (Completa) / de 03/06/2009 a 05/06/2009<br

Ordenador: Maria de Nazaré Cardoso Costa

Portaria de Autorização.

DIÁRIA
NÚMERO DE PUBLICAÇÃO: 76656
DIÁRIA
NÚMERO DE PUBLICAÇÃO: 76658
PORTARIA: 414/2010

Objetivo: levantamento fotográfico.

Fundamento Legal: Decreto Nº. 734 de 07/04/1992 -Gabinete da Governadora.

Origem: BELÉM/PA - BRASIL

Destino(s):

MUANA /PA - Brasil<br

Servidor(es):

5361800/RAFAEL BENATHAR DA FONSECA (AGENTE DE ELETRICIDADE / ATIV APOIO OPERAC) / 1.5 diárias (Completa) / de 08/03/2010 a 09/03/2010<br

Ordenador: Maria de Nazaré Cardoso Costa

DIÁRIA
NÚMERO DE PUBLICAÇÃO: 76509
ERRATA DA PUBLICAÇÃO Nº 55750

Portaria: 300.1704.009

Objetivo: PARTICIPAR DO FÓRUM MUNDIAL DE EDUCAÇÃO PROFISSIONAL E TECNOLÓGICA.

Fundamento Legal: PORT.014/08-GS, DE 18/03/2008.

Origem: BELÉM/PA - BRASIL

Destino(s):

BRASÍLIA/DF - Brasil<br

Servidor(es):

4526883/LUIS OTÁVIO MESQUITA CAVALCANTE (TÉCNICO) / 8.5 diárias (Completa) / de 23/11/2009 a 01/12/2009<br

Ordenador: Maria de Nazaré Cardoso Costa

DIÁRIA
NÚMERO DE PUBLICAÇÃO: 76505
ERRATA DA PUBLICAÇÃO Nº 72668
PORTARIA: 287/2010

Objetivo: A serviço da ASPOL

Fundamento Legal: Decreto nº. 734 de 07/04/1992 Gabinete da Governadora.

Origem: BELÉM/PA - BRASIL

Destino(s):

Santo Antônio do Tauá/PA - Brasil<br

Servidor(es):

57216831/IVALDO ROCHA DE SOUSA (MOTORISTA / ATIV APOIO OPERAC.) / 0.5 diárias (Completa) / de 12/02/2010 a 12/02/2010<br

Ordenador: Maria de Nazaré Cardoso Costa

DIÁRIA
NÚMERO DE PUBLICAÇÃO: 76492
ERRATA DA PUBLICAÇÃO Nº 70319
PORTARIA: 300.55/2010

Objetivo: Participou de reunião com Prefeito e Secretário de Educação para Socialização de Plano de Formação docente com Professores da Rede Pública.

Fundamento Legal: Decreto nº.734 de 07/04/1992 -Gabinete da Governadora.

Origem: BELÉM/PA - BRASIL

Destino(s):

ORIXIMINÁ/PA - Brasil<br

Servidor(es):

57221188/Licurgo Peixoto de Brito (Professor) / 1.5 diárias (Completa) / de 12/12/2009 a 13/12/2009<br

Ordenador: Maria de Nazaré Cardoso Costa

DIÁRIA
NÚMERO DE PUBLICAÇÃO: 76499
ERRATA DA PUBLICAÇÃO Nº 64656

Portaria: 812/2009

Objetivo: Participou do Curso Tecnologias Assistivas e Ajudas Técnicas - módulo I.

Fundamento Legal: Port.014/08 - GS, de 18/03/2008.

Origem: NOVA TIMBOTEUA/PA - BRASIL

Destino(s):

Belém/PA - Brasil<br

Servidor(es):

57210364/Francisca Damiana Tavares de Lima (Técnica em Educação) / 4.5 diárias (Completa) / de 14/09/2009 a 18/09/2009<br

Ordenador: Maria de Nazaré Cardoso Costa

DIÁRIA
NÚMERO DE PUBLICAÇÃO: 76519
PORTARIA: 100.011.010

Objetivo: Participou da inauguração da Escola Estadual Presidente Kennedy.

Fundamento Legal: Decreto Nº.734 de 07/04/1992 - Gabinete da Governadora.

Origem: BELÉM/PA - BRASIL

Destino(s):

VIGIA/PA - Brasil<br

Servidor(es):

600954/Luiz Gonzaga Leite Lopes (Sec. Ad. de Logística) / 0.5 diárias (Completa) / de 05/02/2010 a 05/02/2010<br

Ordenador: Maria de Nazaré Cardoso Costa

DIÁRIA
NÚMERO DE PUBLICAÇÃO: 76521
ERRATA DA PUBLICAÇÃO Nº 76129
PORTARIA: 448/010

Objetivo: PARA ASSESSORAMENTO E TREINAMENTO DO GESTOR E EQUIPE DE TÉCNICOS DA 6ª URE/MONTE ALEGRE, TENDO EM VISTA EQUALIZAR OS PROCEDIMENTOS GERAIS REFERENTE A LOTAÇÃO DOS PROFESSORES MUNICIPALIZADOS; DO SISTEMA MODULAR E SISTEMA REGULAR/2010.

Fundamento Legal: Port. nº 013/08 de 18/03/2008

Origem: BELÉM/PA - BRASIL

Destino(s):

Monte Alegre /PA - Brasil<br

Servidor(es):

5138833/MARIA REGINA SANTOS PANTOJA (AGENTE ADMINISTRATIVO / ATIV AUX INTERMED) / 11.5 diárias (Completa) / de 05/03/2010 a 16/03/2010<br

Ordenador: Carlos Alberto da Silva Leão

DIÁRIA
NÚMERO DE PUBLICAÇÃO: 76522
ERRATA DA PUBLICAÇÃO Nº 76204
PORTARIA: 453/010

Objetivo: PARA ASSESSORAMENTO E TREINAMENTO DO GESTOR E EQUIPE DE TÉCNICOS DA 3ª URE/ABAETETUBA, TENDO EM VISTA EQUALIZAR OS PROCEDIMENTOS GERAIS REFERENTE A LOTAÇÃO DOS PROFESSORES MUNICIPALIZADOS; DO SISTEMA MODULAR E SISTEMA REGULAR/2010.

Fundamento Legal: Port. 13/08 de 18/03/2008

Origem: BELÉM/PA - BRASIL

Destino(s):

Abaetetuba/PA - Brasil<br

Servidor(es):

5263603/SONIA DO SOCORRO SOARES MATOS (PROFESSOR AD-1 / DOCENTE) / 11.5 diárias (Completa) / de 05/03/2010 a 16/03/2010<br

Ordenador: Carlos Alberto da Silva Leão

DIÁRIA
NÚMERO DE PUBLICAÇÃO: 76523
ERRATA DA PUBLICAÇÃO Nº 76185
PORTARIA: 451/010

Objetivo: PARA ASSESSORAMENTO E TREINAMENTO DO GESTOR E EQUIPE DE TÉCNICOS DA 3ª URE/ABAETETUBA, TENDO EM VISTA EQUALIZAR OS PROCEDIMENTOS GERAIS REFERENTE A LOTAÇÃO DOS PROFESSORES MUNICIPALIZADOS; DO SISTEMA MODULAR E SISTEMA REGULAR/2010.

Fundamento Legal: Port. 013/08 de 18/03/2008

Origem: BELÉM/PA - BRASIL

Destino(s):

Abaetetuba/PA - Brasil<br

Servidor(es):

756962/ELIETE PINHEIRO DE MELO (AGENTE ADMINISTRATIVO / ATIV AUX INTERMED) / 11.5 diárias (Completa) / de 05/03/2010 a 16/03/2010<br

Ordenador: Carlos Alberto da Silva Leão

DIÁRIA
NÚMERO DE PUBLICAÇÃO: 76524
ERRATA DA PUBLICAÇÃO Nº 76069
PORTARIA: 441/010

Objetivo: PARA ASSESSORAMENTO E TREINAMENTO DO GESTOR E EQUIPE DE TÉCNICOS DA 4ª URE/MARABÁ, TENDO EM VISTA EQUALIZAR OS PROCEDIMENTOS GERAIS REFERENTE A LOTAÇÃO DOS PROFESSORES MUNICIPALIZADOS; DO SISTEMA MODULAR E SISTEMA REGULAR/2010.

Fundamento Legal: Port. nº 018/08 de 13/03/08

Origem: BELÉM/PA - BRASIL

Destino(s):

Marabá/PA - Brasil<br

Servidor(es):

257770/MARIA DAS GRACAS LIMA DE ALMEIDA (ESCR. DATILOG. REF.III / ATIV AUX INTERMED) / 11.5 diárias (Completa) / de 05/03/2010 a 16/03/2010<br

Ordenador: Carlos Alberto da Silva Leão

DIÁRIA
NÚMERO DE PUBLICAÇÃO: 76526
ERRATA DA PUBLICAÇÃO Nº 76072
PORTARIA: 442/010

Objetivo: PARA ASSESSORAMENTO E TREINAMENTO DO GESTOR E EQUIPE DE TÉCNICOS DA 16ª URE/TUCURUI, TENDO EM VISTA EQUALIZAR OS PROCEDIMENTOS GERAIS REFERENTE A LOTAÇÃO DOS PROFESSORES MUNICIPALIZADOS; DO SISTEMA MODULAR E SISTEMA REGULAR/2010.

Fundamento Legal: Port. 13/08 de 18/03/2008

Origem: BELÉM/PA - BRASIL

Destino(s):

Tucuruí/PA - Brasil<br

Servidor(es):

452858/MARIA HELENA LOPES DE PINA (SERVENTE REF. I / ATIV APOIO OPERAC) / 11.5 diárias (Completa) / de 05/03/2010 a 16/03/2010<br

Ordenador: Carlos Alberto da Silva Leão

DIÁRIA
NÚMERO DE PUBLICAÇÃO: 76528
ERRATA DA PUBLICAÇÃO Nº 76082
PORTARIA: 443/010

Objetivo: PARA ASSESSORAMENTO E TREINAMENTO DO GESTOR E EQUIPE DE TÉCNICOS DA 12ª URE/ITAITUBA, TENDO EM VISTA EQUALIZAR OS PROCEDIMENTOS GERAIS REFERENTE A LOTAÇÃO DOS PROFESSORES MUNICIPALIZADOS; DO SISTEMA MODULAR E SISTEMA REGULAR/2010.

Fundamento Legal: Port. 013/08 de 18/03/2008

Origem: BELÉM/PA - BRASIL

Destino(s):

Itaituba/PA - Brasil<br

Servidor(es):

758981/EDGAR DANTAS DA CONCEICAO (ESCR. DATILOG. REF.III / ATIV AUX INTERMED) / 11.5 diárias (Completa) / de 05/03/2010 a 16/03/2010<br

Ordenador: Carlos Alberto da Silva Leão

DIÁRIA
NÚMERO DE PUBLICAÇÃO: 76530
ERRATA DA PUBLICAÇÃO Nº 76099
PORTARIA: 445/2010

Objetivo: PARA ASSESSORAMENTO E TREINAMENTO DO GESTOR E EQUIPE DE TÉCNICOS DA 13ª URE/BREVES, TENDO EM VISTA EQUALIZAR OS PROCEDIMENTOS GERAIS REFERENTE A LOTAÇÃO DOS PROFESSORES MUNICIPALIZADOS; DO SISTEMA MODULAR E SISTEMA REGULAR/2010.

Fundamento Legal: Port. 013/08 de 18/03/08

Origem: BELÉM/PA - BRASIL

Destino(s):

Breves/PA - Brasil<br

Servidor(es):

758078/SIMAO SAUMA PEREIRA (ESCR. DATILOG. REF.III / ATIV AUX INTERMED) / 11.5 diárias (Completa) / de 05/03/2010 a 16/03/2010<br

Ordenador: Carlos Alberto da Silva Leão

DIÁRIA
NÚMERO DE PUBLICAÇÃO: 76531
PORTARIA: 300.1570.009

Objetivo: Realizou reunião com o Prefeito e o Secretário de Educação para tratar de termo de adesão do proinfantil e visita técnica nas Escolas dos cursistas participantes do programa.

Fundamento Legal: Decreto Nº.734 de 07/04/1992 -Gabinete da Governadora
 Origem: BELÉM/PA - BRASIL
 Destino(s): PONTE DE PEDRAS/PA - Brasil<br
 Servidor(es): 55588501/Tatiana Cristina Vasconcelos Maia (Técnica) / 2.5 diárias (Completa) / de 25/11/2009 a 27/11/2009<br
 Ordenador: Maria de Nazaré Cardoso Costa

DIÁRIA
NÚMERO DE PUBLICAÇÃO: 76533
ERRATA DA PUBLICAÇÃO Nº 76096
PORTARIA: 444/010

Objetivo: PARA ASSESSORAMENTO E TREINAMENTO DO GESTOR E EQUIPE DE TÉCNICOS DA 15ª URE/CONCEIÇÃO DO ARAGUAIA, TENDO EM VISTA EQUALIZAR OS PROCEDIMENTOS GERAIS REFERENTE A LOTAÇÃO DOS PROFESSORES MUNICIPALIZADOS; DO SISTEMA MODULAR E SISTEMA REGULAR/2010.

Fundamento Legal: Port. 013/08 de 18/03/2008

Origem: BELÉM/PA - BRASIL

Destino(s):

Conceição do Araguaia /PA - Brasil<br

Servidor(es):

329584/LEONILDES SANTANA LOBO (AGENTE ADMINISTRATIVO / ATIV AUX INTERMED) / 11.5 diárias (Completa) / de 05/03/2010 a 16/03/2010<br

Ordenador: Carlos Alberto da Silva Leão

DIÁRIA
NÚMERO DE PUBLICAÇÃO: 76534
ERRATA DA PUBLICAÇÃO Nº 76113
PORTARIA: 447/010

Objetivo: PARA ASSESSORAMENTO E TREINAMENTO DO GESTOR E EQUIPE DE TÉCNICOS DA 7ª URE/ÓBIDOS, TENDO EM VISTA EQUALIZAR OS PROCEDIMENTOS GERAIS REFERENTE A LOTAÇÃO DOS PROFESSORES MUNICIPALIZADOS; DO SISTEMA MODULAR E SISTEMA REGULAR/2010.

Fundamento Legal: Port. 013/08 de 18/03/2008

Origem: BELÉM/PA - BRASIL

Destino(s):

Óbidos/PA - Brasil<br

Servidor(es):

453978/RAIMUNDA DO SOCORRO SILVA DOS SANTOS (DATILOGRAFO / ATIV AUX INTERMED) / 11.5 diárias (Completa) / de 05/03/2010 a 16/03/2010<br

Ordenador: Carlos Alberto da Silva Leão

DIÁRIA
NÚMERO DE PUBLICAÇÃO: 76537
ERRATA DA PUBLICAÇÃO Nº 76106
PORTARIA: 446/2010

Objetivo: PARA ASSESSORAMENTO E TREINAMENTO DO GESTOR E EQUIPE DE TÉCNICOS DA 7ª URE/ÓBIDOS, TENDO EM VISTA EQUALIZAR OS PROCEDIMENTOS GERAIS REFERENTE A LOTAÇÃO DOS PROFESSORES MUNICIPALIZADOS; DO SISTEMA MODULAR E SISTEMA REGULAR/2010.

Fundamento Legal: Port. 013/08 de 18/03/2008

Origem: BELÉM/PA - BRASIL

Destino(s):

Óbidos/PA - Brasil<br

Servidor(es):

316628/MARIA SEBASTIANA DA ANUNCIACAO LOBAO (AGENTE ADMINISTRATIVO / ATIV AUX INTERMED) / 11.5 diárias (Completa) / de 05/03/2010 a 16/03/2010<br

Ordenador: Carlos Alberto da Silva Leão

CITAÇÃO – 0004/2010
NÚMERO DE PUBLICAÇÃO: 76933

A Secretaria de Estado de Educação por seu Coordenador de Recursos Financeiros abaixo assinado, com fulcro na Lei Federal nº 8.429, art. 10 e 12, inciso II de 02 de junho de 1992, cita por intermédio do presente edital, o senhor Jorge Afonso Corrêa dos Santos, servidor desta Secretaria, lotado na E.E. Geraldo Ângelo, para que no prazo de 05 (cinco) dias após o conhecimento desta, apresente na Gerência de Prestação de Contas a comprovação da viagem, autorizada através da PORTARIA Nº 377/2003-DEN, de 15/05/2003, com o objetivo de participar do II Encontro para Elaboração do Plano Estadual de Educação, no período de 27/05/2003.

DIÁRIA
NÚMERO DE PUBLICAÇÃO: 76881
PORTARIA: 496/2010

Objetivo: Acompanhar a entrega dos matérias.

Fundamento Legal: Decreto Nº. 734 de 07/04/1992 - Gabinete da Governadora.

Origem: BELÉM/PA - BRASIL

Destino(s):

SANTARÉM/PA - Brasil<br

Servidor(es):

57211192/CHRISTIAN DOUGLAS REIS OLIVEIRA (ASSIST. ADMINIST. / ATIV AUX INTERMED) / 4.5 diárias (Completa) / de 09/03/2010 a 13/03/2010<br

Ordenador: Maria de Nazaré Cardoso Costa

UNIVERSIDADE DO ESTADO DO PARÁ

EDITAL Nº16/2010-UEPA
NÚMERO DE PUBLICAÇÃO: 76866
CONVOCAÇÃO PARA MATRÍCULA COM REMANEJAMENTO DE VAGAS DO PRISE PARA O PROSEL

A Reitora da Universidade do Estado do Pará-UEPA, com base nas normas do Programa de Ingresso Seriado PRISE – Subprograma XI - 3ª Etapa e do Processo Seletivo/2010, torna público, em virtude de não existir mais candidatos classificados para o preenchimento de vaga no PRISE nas localidades e cursos referidos abaixo, estas serão remanejadas para o PROSEL/2010, obedecendo a ordem de classificação, do referido Concurso, convoca para matrícula nos dias **09 a 12 de março de 2010, de 08h às 12h e de 14h às 18h** os candidatos de acordo com a listagem abaixo:

CAMPUS IX - ALTAMIRA

AV. BOM JESUS, S/N

Curso: MATEMÁTICA - ALTAMIRA

Insc. Nome RG

12254 SHEILA SOUZA DA SILVA 6141175 - /PARÁ

CAMPUS VII - C. DO ARAGUAIA

AV. ARAGUAIA, S/N, VILA CRUZEIRO, CEP: 68.540-000

Curso: EDUCACAO FISICA - CONCEICAO DO ARAGUAIA

Insc. Nome RG

27318 DAVI ALVES DE ALMEIDA 6102459 - S/PARÁ

CAMPUS VIII - MARABÁ

AV. HILÉIA, ACRÓPOLES DO INCRA, CEP: 68.502-100

Curso: TECNOLOGIA AGROINDUSTRIAL - MADEIRA - MARABÁ

Insc. Nome RG

17765 ANTONIO RANDAL MARQUES AGUIAR JUNIOR 4736198 - /PARÁ

10054 FRANCISCO CARLOS SUBRINHO DA SILVA 5366654 - S/PARÁ

CAMPUS XVIII - CAMETÁ

AV. IGNÁCIO MOURA, S/N, CEP: 68.400-000

Curso: TECNOLOGIA AGROINDUSTRIAL ALIMENTO - CAMETA

Insc. Nome RG

17421 MARIA DINELIA CARVALHO RODRIGUES 4966071 - /PARÁ

31026 WANDERLEI RODRIGUES MOIA 6133147 - S/PARÁ

14693 ROSILENE DOS SANTOS BORGES 5858349 - /PARÁ

14832 RUBENS FAGNER RIBEIRO DE FARIAS 5863312 - /PARÁ

Belém, 08 de Março de 2010

MARÍLIA BRASIL XAVIER

Reitora da Universidade do Estado do Pará

SUPRIMENTO DE FUNDO
NÚMERO DE PUBLICAÇÃO: 76840
PORTARIA: 457/2010

Prazo para Aplicação (em dias): 30

Prazo para Prestação de Contas (em dias): 15

Servidor: ANA PAULA SOUZA RIBEIRO

Cargo: Agente Administrativo A

Matrícula Funcional: 572091841

Recurso(s):

Programa de Trabalho	Fonte do Recurso	Natureza da Despesa	Valor
12364125849960000	0101000000	339030	900.00
12364125849960000	0101000000	339036	400.00
12364125849960000	0101000000	339039	200.00

12364125849960000 0101000000 339030 900.00

12364125849960000 0101000000 339036 400.00

12364125849960000 0101000000 339039 200.00

Ordenador: MARÍLIA BRASIL XAVIER

EXTRATO DO EDITAL Nº 15/2010-UEPA
NÚMERO DE PUBLICAÇÃO: 76871
CONVOCAÇÃO PARA MATRÍCULA – PRISE/2010

A Reitora da Universidade do Estado do Pará - UEPA, com base nas normas do Termo Aditivo ao Edital nº 51/2007 PRISE - Programa de Ingresso Seriado - Subprograma X - 3ª Etapa e obedecendo a ordem de classificação, do referido Concurso, convoca para matrícula no período de **09 a 12 de março de 2010, de 08h às 12h e de 14h às 18h** os candidatos de acordo com listagem disponível no site www.uepa.br.

Mais informações poderão ser obtidas por meio do fone: (91) 3299-2233 ou e-mail: daa@uepa.br.

Belém, 08 de Março de 2010

MARÍLIA BRASIL XAVIER

Reitora da Universidade do Estado do Pará

EXTRATO DO EDITAL Nº14/2010-UEPA
NÚMERO DE PUBLICAÇÃO: 76874
CONVOCAÇÃO PARA MATRÍCULA – PROSEL/2010

A Reitora da Universidade do Estado do Pará - UEPA, com base nas normas do edital nº 34/2009 do PROSEL - Processo Seletivo /2010 e obedecendo a ordem de classificação, do referido Concurso, convoca para matrícula no período de **09 a 12 de março de 2010, de 08h às 12h e de 14h às 18h** os candidatos de acordo com listagem disponível no site www.uepa.br.

Mais informações poderão ser obtidas por meio do fone: (91) 3299-2233 ou e-mail: daa@uepa.br.

Belém, 08 de Março de 2010

MARÍLIA BRASIL XAVIER

Reitora da Universidade do Estado do Pará

SUPRIMENTO DE FUNDO
NÚMERO DE PUBLICAÇÃO: 76818
PORTARIA: 455/2010

Prazo para Aplicação (em dias): 30

Prazo para Prestação de Contas (em dias): 15

Servidor: WERLEM AFONSO PINTO DO CARMO

Cargo: Agente Administrativo A

Matrícula Funcional: 572007541

Recurso(s):

Programa de Trabalho	Fonte do Recurso	Natureza da Despesa	Valor
12364125849960000	0101000000	339030	1,500.00

12364125849960000 0101000000 339030 1,500.00

Ordenador: MARÍLIA BRASIL XAVIER

SUPRIMENTO DE FUNDO
NÚMERO DE PUBLICAÇÃO: 76833
PORTARIA: 456/2010

Prazo para Aplicação (em dias): 30

Prazo para Prestação de Contas (em dias): 15

Servidor: MARIA HELENA GONZAGA COSTA

Cargo: Auxiliar Administrativo B

Matrícula Funcional: 50564701

Recurso(s):

Programa de Trabalho	Fonte do Recurso	Natureza da Despesa	Valor
12364125849960000	0101000000	339030	2,500.00
12364125849960000	0101000000	339036	500.00

12364125849960000 0101000000 339030 2,500.00

12364125849960000 0101000000 339036 500.00

Ordenador: MARÍLIA BRASIL XAVIER

AVISO DE LICITAÇÃO
NÚMERO DE PUBLICAÇÃO: 76730

Modalidade: Pregão Eletrônico

Número: 7/2010

Objeto: Aquisição de material permanente destinado a

estruturação do Restaurante Universitário da UEPA.

Entrega do Edital: 08 de março de 2010.

Responsável pelo certame: Diego Ramos Silva

Local de Abertura: www.comprasnet.gov.br

Data da Abertura: 18/03/2010

Hora da Abertura: 08:00

Orçamento:

Programa de Trabalho	Fonte do Recurso	Natureza da Despesa	Origem do Recurso
12122012545340000	449052	0101000000	Estadual
12364125849950000	449052	0261000000	Estadual

12122012545340000 449052 0101000000 Estadual

12364125849950000 449052 0261000000 Estadual

Ordenador: MARÍLIA BRASIL XAVIER

SECRETARIA DE ESTADO DE ASSISTÊNCIA E DESENVOLVIMENTO SOCIAL



SUPRIMENTO DE FUNDO
NÚMERO DE PUBLICAÇÃO: 77001
PORTARIA: 146/2010

Prazo para Aplicação (em dias): 30

Prazo para Prestação de Contas (em dias): 15

Servidor: ROSANGELA DO SOCORRO GOMES FERREIRA

Cargo: Auxiliara administrativo

Matrícula Funcional: 3275035

Recurso(s):

Programa de Trabalho	Fonte do Recurso	Natureza da Despesa	Valor
08244125361450000	0139002253	339033	1,500.00

08244125361450000 0139002253 339033 1,500.00

Observação: recursos financeiros para cobrir despesas referente

ao memo nº 017/2010

Ordenador: LUIZ CARLOS FREITAS RODRIGUES

SUPRIMENTO DE FUNDO
NÚMERO DE PUBLICAÇÃO: 77017
PORTARIA: 144/2010

Prazo para Aplicação (em dias): 30

Prazo para Prestação de Contas (em dias): 15

Servidor: HAROLDO JOSÉ BRANDÃO

Cargo: COORDENADOR/CPSB/SEDES

Matrícula Funcional: 3212777

Recurso(s):

Programa de Trabalho	Fonte do Recurso	Natureza da Despesa	Valor
08244125361450000	0139002253	339030	500.00
08244125361450000	0139002253	339033	700.00
08244125361450000	0139002253	339036	500.00
08244125361450000	0139002253	339039	300.00

08244125361450000 0139002253 339030 500.00

08244125361450000 0139002253 339033 700.00

08244125361450000 0139002253 339036 500.00

08244125361450000 0139002253 339039 300.00

Observação: recursos financeiros para cobrir despesas referente

ao memo. nº 87/2010

Ordenador: LUIZ CARLOS FREITAS RODRIGUES

DIÁRIA
NÚMERO DE PUBLICAÇÃO: 76976
PORTARIA: 158/2010

Objetivo: de conduzir o veículo com os técnicos da CPSB/DAS

Fundamento Legal: Lei nº 5810/94 e o Decreto Estadual nº 734/92

Origem: BELÉM/PA - BRASIL

Destino(s):

CASTANHAL/PA - Brasil<br

Servidor(es):

5596882/LUIZ OTÁVIO LIMA (motorista) / 0.5 diárias (Completa)

/ de 20/11/2010 a 20/11/2010<br

Ordenador: LUIZ CARLOS FREITAS RODRIGUES

SUPRIMENTO DE FUNDO
NÚMERO DE PUBLICAÇÃO: 76989
PORTARIA: 159/2010

Prazo para Aplicação (em dias): 30
Prazo para Prestação de Contas (em dias): 15
Servidor: ALLAN HERMES MOREIRA
Cargo: gerente/sedes
Matrícula Funcional: 57197640

Recurso(s):
Programa de Trabalho Fonte do Recurso Natureza da Despesa Valor
08122012545340000 0101000000 339030 1,000.00
08122012545340000 0101000000 339036 500.00
Observação: recursos financeiros para cobrir despesas referente ao memorando nº 004/2009
Ordenador: LUIZ CARLOS FREITAS RODRIGUES
Termino de Vínculo de Servidor

NÚMERO DE PUBLICAÇÃO: 76880

Ato: distrato
Término Vínculo: 01/02/2010
Tipo: Termino de Vínculo de Servidor
Motivo: a pedido da servidora / SEDES.
Orgão: SECRETARIA DE ESTADO DE ASSIS.E DESENV.SOCIAL
Servidor(es):
Temporário / EDLEYDE DA SILVA DURANS (Assistente Social) / A PEDIDO DA SERVIDORA<br
Ordenador: Eutália Barbosa Rodrigues

FUNDAÇÃO DA CRIANÇA E DO ADOLESCENTE DO PARÁ

DIÁRIA
NÚMERO DE PUBLICAÇÃO: 76647
PORTARIA: 0167/2010

Objetivo: Acompanhar adolescente custodiado no CIAM/BELÉM p/ ser ouvido em audiência
Fundamento Legal: Art. 145 da lei 5.810/94
Origem: BELÉM/PA - BRASIL
Destino(s):
Castanhal/PA - Brasil<br
Servidor(es):
572139681/Edvanildo Miranda Machado (Monitor) / 0.5 diárias (Completa) / de 17/12/2009 a 17/12/2009
572140611/Jane Martins Araújo (Assistente Social) / 0.5 diárias (Completa) / de 17/12/2009 a 17/12/2009<br
Ordenador: Euníciana Peloso da Silva

DIÁRIA
NÚMERO DE PUBLICAÇÃO: 76668
PORTARIA: 0168/2010

Objetivo: Recambiar adolescente até a cidade de Belém/PA p/ realizar perícia médica e participar de entrevista no Juizado da Infância e Juventude, acompanhado de sua genitora
Fundamento Legal: Art. 145 da Lei 5.810/94
Origem: BELÉM/PA - BRASIL
Destino(s):
São Caetano de Odivelas/PA - Brasil<br
Servidor(es):
32230782/Raimundo Monteiro Gonçalves (Administrador) / 0.5 diárias (Completa) / de 10/03/2010 a 10/03/2010<br
Ordenador: Euníciana Peloso da Silva

DIÁRIA
NÚMERO DE PUBLICAÇÃO: 76691
PORTARIA: 0169/2010

Objetivo: Recambiar de volta adolescente custodiado no CIJAM, até o município de São Caetano de Odivelas, em companhia de sua genitora.
Fundamento Legal: Art. 145 da Lei 5.810/94
Origem: BELÉM/PA - BRASIL
Destino(s):
São Caetano de Odivelas/PA - Brasil<br
Servidor(es):
541948471/Adriana Kelly Sarmiento Lisboa (Monitor) / 0.5 diárias (Completa) / de 10/03/2010 a 10/03/2010<br
Ordenador: Euníciana Peloso da Silva

SUPRIMENTO DE FUNDO
NÚMERO DE PUBLICAÇÃO: 76712
PORTARIA: 0170/2010

Prazo para Aplicação (em dias): 60
Prazo para Prestação de Contas (em dias): 30
Servidor: Rainere Bentes de Souza
Cargo: Pedagogo
Matrícula Funcional: 57866223
Recurso(s):
Programa de Trabalho Fonte do Recurso Natureza da Despesa Valor

08243121747690000 0101000000 339030 1,000.00
08243121747690000 0101000000 339039 1,000.00
Observação: Cobrir despesas c/ material de consumo e serviço de pessoa jurídica p/ a manutenção da unidade CSEBA
Ordenador: Euníciana Peloso da Silva

ADMISSÃO DE SERVIDOR
NÚMERO DE PUBLICAÇÃO: 76695

Órgão: FUNDACAO DA CRIANCA E DO ADOLESCENTE DO PARA
Modalidade de Admissão: Temporário
Ato: EXTRATO DE CONTRATO
Data de Admissão: 12/02/2010
Admitidos:

Nome do Servidor	Cargo do Servidor	Término Vínculo	Observação
GILDENE DE FREITAS LIMA	Monitor	11/08/2010	
ITALO FELIPE RAMOS SOARES	Monitor	11/08/2010	
PATRIC LOPES MOURAO	Monitor	11/08/2010	
SAMUEL TAVARES MILHOMENS	Monitor	11/08/2010	
WALIS GOMES DE AZEVEDO	Monitor	11/02/2010	

Ordenador: Euníciana Peloso da Silva
Admissão de Servidor

NÚMERO DE PUBLICAÇÃO: 76795

Órgão: FUNDACAO DA CRIANCA E DO ADOLESCENTE DO PARA
Modalidade de Admissão: Temporário
Ato: EXTRATO DE CONTRATO
Data de Admissão: 05/03/2010
Admitidos:

Nome do Servido	Cargo do Servidor	Término Vínculo	Observação
ANA ALICE RODRIGUES DO NASCIMENTO RAIOL	Agente de Artes Práticas	04/09/2010	
EDYNETH GLADYS RAIOL DE LIMA	Agente de Artes Práticas	04/09/2010	
ELIZETH GLEIZY TAVARES DE LIMA	Agente de Artes Práticas	04/09/2010	
PATRICIA LOPES DA SILVA	Agente de Artes Práticas	04/09/2010	

Ordenador: Euníciana Peloso da Silva
Admissão de Servidor

ADMISSÃO DE SERVIDOR
NÚMERO DE PUBLICAÇÃO: 76663

Órgão: FUNDACAO DA CRIANCA E DO ADOLESCENTE DO PARA
Modalidade de Admissão: Temporário
Ato: EXTRATO DE CONTRATO
Data de Admissão: 04/03/2010
Admitidos:

Nome do Servidor	Cargo do Servidor	Término Vínculo	Observação
ALEX PEREIRA DA COSTA	Motorista	03/09/2010	
CANDIDA ODAISA SANTOS DA FONSECA	Agente de Artes Práticas	03/09/2010	
EDUARDO CARVALHO DA SILVA	Monitor	03/09/2010	
VANIA MARIA DA SILVA	Motorista	03/09/2010	

Ordenador: Euníciana Peloso da Silva
Admissão de Servidor

ADMISSÃO DE SERVIDOR
NÚMERO DE PUBLICAÇÃO: 76669

Órgão: FUNDACAO DA CRIANCA E DO ADOLESCENTE DO PARA
Modalidade de Admissão: Temporário
Ato: EXTRATO DE CONTRATO
Data de Admissão: 06/03/2010
Admitidos:

Nome do Servidor	Cargo do Servidor	Término Vínculo	Observação
ROSTIVALDO JORGE COSTA OLIVEIRA	Motorista	05/09/2010	

Ordenador: Euníciana Peloso da Silva
Admissão de Servidor

ADMISSÃO DE SERVIDOR
NÚMERO DE PUBLICAÇÃO: 76614

Órgão: FUNDACAO DA CRIANCA E DO ADOLESCENTE DO PARA
Modalidade de Admissão: Temporário
Ato: EXTRATO DE CONTRATO
Data de Admissão: 01/03/2010
Admitidos:

Nome do Servidor	Cargo do Servidor	Término Vínculo	Observação
ALCINEY VERAS OLIVEIRA	Monitor	31/08/2010	Republicação incorreção DOE 31617
ANA PAULA DO NASCIMENTO GOMES	Prof. Educação Física	31/08/2010	Republicação incorreção DOE 31617
CARLOS ROBERTO GONÇALVES LIMA	Monitor	31/08/2010	Republicação incorreção DOE 31617
CLEBER DA SILVA COSTA	Monitor	31/08/2010	Republicação incorreção DOE 31617
GERSON NAZARENO MONTEIRO	Monitor	31/08/2010	Republicação incorreção DOE 31617
ILDEMAR DA COSTA LIMA	Monitor	31/08/2010	Republicação incorreção DOE 31617
JAIRO VIEIRA DO AMARAL	Monitor	31/08/2010	Republicação incorreção DOE 31617
JAQUELINE CRISTINA DUTRA REZENDE	Pedagogo	31/08/2010	Republicação incorreção DOE 31617
JO LUIZ FURTADO	Monitor	31/08/2010	Republicação incorreção DOE 31617
JOAO ISRAEL BEZERRA DA COSTA	Monitor	31/08/2010	Republicação incorreção DOE 31617
JOAO VITORINO DOS SANTOS BARBOSA	Monitor	31/08/2010	Republicação incorreção DOE 31617
JOCIVALDO PESSOA DA COSTA	Monitor	31/08/2010	Republicação incorreção DOE 31617
JOSE GUILHERME RODRIGUES DE OLIVEIRA	Monitor	31/08/2010	Republicação incorreção DOE 31617
JOSE LEANDRO OLIVEIRA MESCOLUTO	Monitor	31/08/2010	Republicação incorreção DOE 31617
JOSIANE TAVARES CAMPOS	Pedagogo	31/08/2010	Republicação incorreção DOE 31617
LEANDRO AUGUSTO HAICK FERNANDES	Monitor	31/08/2010	Republicação incorreção DOE 31617
LUCILIA DE FATIMA DE OLIVEIRA LEITE	Prof. Educação Física	31/07/2010	Republicação incorreção DOE 31617
MARCIO ELIAS DO AMARAL RODRIGO	Monitor	31/08/2010	Republicação incorreção DOE 31617
MARCO ANTONIO JAQUEIRA DE ARAUJO	Monitor	31/08/2010	Republicação incorreção DOE 31617
MAURICIO CARVALHO FERREIRA	Agente de Artes Práticas	31/08/2010	Republicação incorreção DOE 31617
MAX WANDER BARROSO SILVA	Monitor	31/08/2010	Republicação incorreção DOE 31617
MAYANA TEIXEIRA DANIN	Psicólogo	31/08/2010	Republicação incorreção DOE 31617
MELQSEDEQUE GAIA DE CARVALHO	Monitor	31/08/2010	Republicação incorreção DOE 31617

ODIMAR GONÇALVES MACHADO Monitor 31/08/2010 Republicação incorreção DOE 31617
PEDRO DOS SANTOS TORRES JUNIOR Monitor 31/08/2010 Republicação incorreção DOE 31617
ROBLEDO BARBOSA COUTINHO Monitor 31/08/2010 Republicação incorreção DOE 31617
RONALDO NAZARE BESSA Monitor 31/08/2010 Republicação incorreção DOE 31617

Ordenador: Euníciana Peloso da Silva

ADMISSÃO DE SERVIDOR
NÚMERO DE PUBLICAÇÃO: 76648

Órgão: FUNDACAO DA CRIANCA E DO ADOLESCENTE DO PARA
Modalidade de Admissão: Temporário
Ato: EXTRATO DE CONTRATO
Data de Admissão: 03/03/2010
Admitidos:

Nome do Servido	Cargo do Servidor	Término Vínculo	Observação
DANIEL MIRANDA TAVARES	Monitor	02/09/2010	
FRANCISCO LEOPOLDO MENDES AYRES	Agente de Artes Práticas	02/09/2010	
GILMARA DA COSTA GONÇALVES	Tecnico de Enfermagem	02/09/2010	
GILSON MOURA MARTINS	Monitor	02/09/2010	
JORGE DE AGUIAR FREIRE JUNIOR	Motorista	02/09/2010	
MARIA DE NAZARE LISBOA DE SOUZA	Agente de Artes Práticas	02/09/2010	
MARILENE SILVA DE SOUSA	Agente de Artes Práticas	02/09/2010	
SARA MARQUES MIRANDA NERI	Agente de Artes Práticas	02/09/2010	

Ordenador: Euníciana Peloso da Silva

RESULTADO DE LICITAÇÃO

NÚMERO DE PUBLICAÇÃO: 76914

Fundação da Criança e do Adolescente do Pará torna público o Resultado do Processo Licitatório nº 432007/2009, na modalidade **PREGÃO ELETRONICO, nº 05/2010**, cujo objeto é **AQUISIÇÃO DE SANDÁLIAS DE BORRACHA**, para o período de 12 meses, para atender as unidades operacionais da FUNCAP de Belém, Santarém e Marabá.

Tipo: Menor Preço Global – Lote Único

Empresa Vencedora:

VERSÁTIL COMÉRCIO E SERVIÇOS LTDA – ME

Valor: R\$ 19.657,08 (Dezenove Mil, Seiscentos e Cinquenta e Sete Reais e Oito Centavos)

Belém (PA), 05 de março de 2010.

Alberto Boulhosa Tavares

Presidente em exercício da CPL-FUNCAP



DIÁRIA
NÚMERO DE PUBLICAÇÃO: 76504
ERRATA DA PUBLICAÇÃO Nº 67651
PORTARIA: 19

Objetivo: Para Participarem da Operação Carnaval 2010 do Procon/pa.
Fundamento Legal: LEI 5810/1994 CAPITULO VIII, SEÇÃO V.
Origem: BELÉM/PA - BRASIL
Destino(s):
BREU BRANCO/PA - Brasil
TUCURUI/PA - Brasil<br
Servidor(es):
80845303/JADSON SOARES SANCHES (CHEFE DA DIVISAO DE FISCALIZAÇÃO DE PRODUTOS E SERVIÇOS) / 5.5 diárias (Completa) / de 11/02/2010 a 16/02/2010<br
Ordenador: FABIO DE MELO FIGUEIRAS

DIÁRIA
NÚMERO DE PUBLICAÇÃO: 76510
ERRATA DA PUBLICAÇÃO Nº 67651
PORTARIA: 19

Objetivo: Para Participarem da Operação Carnaval 2010 do Procon/pa.
Fundamento Legal: LEI 5810/1994 CAPITULO VIII, SEÇÃO V.
Origem: BELÉM/PA - BRASIL
Destino(s):
BREU BRANCO/PA - Brasil
TUCURUI/PA - Brasil<br
Servidor(es):
57202332/ANANIAS SOARES DA COSTA (MOTORISTA) / 5.5 diárias (Completa) / de 11/02/2010 a 16/02/2010
80845303/JADSON SOARES SANCHES (CHEFE DA DIVISAO DE FISCALIZAÇÃO DE PRODUTOS E SERVIÇOS) / 5.5 diárias (Completa) / de 11/02/2010 a 16/02/2010<br
Ordenador: FABIO DE MELO FIGUEIRAS

DIÁRIA
NÚMERO DE PUBLICAÇÃO: 77008
PORTARIA: 81

Objetivo: FISCALIZAÇÃO EM FEIRAS E MERCADOS
Fundamento Legal: LEI 5810/1994 CAPITULO VIII, SEÇÃO V.
Origem: BELEM/PA - BRASIL
Destino(s):
BARCARENA/PA - Brasil
IGARAPE MIRI/PA - Brasil<br

Servidor(es):

86665/CICERO DA PAIXÃO RIBEIRO FILHO (AGENTE DE VIGILANCIA SANITARIA) / 4.5 diárias (Completa) / de 08/03/2010 a 12/03/2010

5061288/CLAUDIO DAS MERCÊS C. DE CASTRO (MOTORISTA) / 4.5 diárias (Completa) / de 08/03/2010 a 12/03/2010

80845303/JADSON SOARES SANCHES (CHEFE DA DIVISÃO DE FISCALIZAÇÃO DE PRODUTOS E SERVIÇOS) / 4.5 diárias (Completa) / de 08/03/2010 a 12/03/2010

86649/JOSE SANTINO FERREIRA FARO (AGENTE DE VIGILANCIA SANITARIA) / 4.5 diárias (Completa) / de 08/03/2010 a 12/03/2010<br

Ordenador: FABIO DE MELO FIGUEIRAS

DIÁRIA**NÚMERO DE PUBLICAÇÃO: 76981****PORTARIA: 80**

Objetivo: PARA PARTICIPAR DE CURSO DE CONVENIO ORGANIZADO PELO DEPARTAMENTO DE PROTEÇÃO E DEFESA DO CONSUMIDOR.

Fundamento Legal: LEI 5810/1994 CAPITULO VIII, SEÇÃO V.

Origem: BELEM/PA - BRASIL

Destino(s):

BRASILIA/DF - Brasil<br

Servidor(es):

57202778/SORAIA MELISSA FAILACHE SOARES (TÉCNICA EM GESTÃO PÚBLICA) / 2.5 diárias (Completa) / de 01/03/2010 a 03/03/2010<br

Ordenador: FABIO DE MELO FIGUEIRAS

DIÁRIA**NÚMERO DE PUBLICAÇÃO: 76809****PORTARIA: 78**

Objetivo: PARA PARTICIPAR DE AÇÃO DE CIDADANIA NA CASA PENAL PEN II

Fundamento Legal: LEI 5810/1997 CAPITULO VIII, SEÇÃO V.

Origem: BELEM/PA - BRASIL

Destino(s):

SANTA IZABEL/PA - Brasil<br

Servidor(es):

5050693/GESUALDO DA COSTA VELOSO (AGENTE DE FOTOGRAFIA) / 1.5 diárias (Completa) / de 23/02/2010 a 24/02/2010<br

Ordenador: FABIO DE MELO FIGUEIRAS

DIÁRIA**NÚMERO DE PUBLICAÇÃO: 76792****ERRATA DA PUBLICAÇÃO Nº 76428****PORTARIA: 76**

Objetivo: Para participarem de Reunião de Sensibilização para o Fortalecimento das ações do Combate ao Sub-registro.

Fundamento Legal: LEI 5810/1994 CAPITULO VIII, SEÇÃO V

Origem: BELEM/PA - BRASIL

Destino(s):

ACARA/PA - Brasil

MOJU/PA - Brasil

TOME AÇU/PA - Brasil<br

Servidor(es):

55588966/ALEXANDRE CESAR SANTOS GOMES (DIRETOR DE CIDADANIA E DIREITOS HUMANOS) / 4.5 diárias (Completa) / de 11/03/2010 a 15/03/2010

57220817/FABIO CABRAL DOS SANTOS (ASSESSOR) / 4.5 diárias (Completa) / de 11/03/2010 a 15/03/2010

57221293/SUANE OLIVEIRA DA SILVA (ASSISTENTE ADMINISTRATIVO) / 4.5 diárias (Completa) / de 11/03/2010 a 15/03/2010<br

Ordenador: FABIO DE MELO FIGUEIRAS

DIÁRIA**NÚMERO DE PUBLICAÇÃO: 76788****PORTARIA: 77**

Objetivo: Realizar Mutirão de Cidadania com expedição de Documentos.

Fundamento Legal: LEI 5810/1994 CAPITULO VIII, SEÇÃO V.

Origem: BELEM/PA - BRASIL

Destino(s):

SAO JOAO DE PIRABAS/PA - Brasil<br

Servidor(es):

57190940/ALEXANDRE BARBOSA DOS SANTOS MAIA (ASSISTENTE ADMINISTRATIVO) / 2.5 diárias (Completa) / de 26/02/2010 a 28/02/2010

54181872/BENEDITO RAUL SACRAMENTO CUNHA (ASSISTENTE ADMINISTRATIVO) / 2.5 diárias (Completa) / de 26/02/2010 a 28/02/2010

5050618/EDNA MARIA MARQUES DA COSTA (AGENTE ADMINISTRATIVO) / 2.5 diárias (Completa) / de 26/02/2010 a 28/02/2010

61263/EDNA SOCORRO TAVARES DA COSTA (PAPILOSCOPISTA) / 2.5 diárias (Completa) / de 26/02/2010 a 28/02/2010

5050693/GESUALDO DA COSTA VELOSO (AGENTE DE FOTOGRAFIA) / 2.5 diárias (Completa) / de 26/02/2010 a 28/02/2010

5116945/KELLY REGINA CASTRO CASTELLO BRANCO (AGENTE ADMINISTRATIVO) / 2.5 diárias (Completa) / de 26/02/2010 a 28/02/2010

0700487/LEONILSON FRANCISCO RODRIGUES DE MELO (PAPILOSCOPISTA) / 2.5 diárias (Completa) / de 26/02/2010 a 28/02/2010

40308/REINALDO LEMOS DA SILVA (AGENTE DE PORTARIA) / 2.5 diárias (Completa) / de 26/02/2010 a 28/02/2010

5050359/ROBERTO CARLOS VULCAO GAMA (AGENTE ADMINISTRATIVO) / 2.5 diárias (Completa) / de 26/02/2010 a 28/02/2010

57191532/TERESA CRISTINA MELO DOS SANTOS (ASSISTENTE SOCIAL) / 2.5 diárias (Completa) / de 26/02/2010 a 28/02/2010<br

Ordenador: FABIO DE MELO FIGUEIRAS

DIÁRIA**NÚMERO DE PUBLICAÇÃO: 76817****PORTARIA: 79**

Objetivo: PARTICIPAR DE AÇÃO DE CIDADANIA, COM EXPEDIÇÃO DE DOCUMENTOS

Fundamento Legal: LEI 5810/1994, CAPITULO VIII, SEÇÃO V.

Origem: BELEM/PA - BRASIL

Destino(s):

REDENÇÃO/PA - Brasil<br

Servidor(es):

5116996/EMIRALDO LOBO RAIOL (AGENTE ADMINISTRATIVO) / 2.5 diárias (Completa) / de 26/02/2010 a 28/02/2010

5720280/MARCIO JERONIMO DA SILVA (AGENTE DE FOTOGRAFIA) / 2.5 diárias (Completa) / de 26/02/2010 a 28/02/2010<br

Ordenador: FABIO DE MELO FIGUEIRAS

SECRETARIA DE ESTADO**DE PROJETOS ESTRATÉGICOS****CONTRATO****NÚMERO DE PUBLICAÇÃO: 76627****CONTRATO: 2/2010**

Objeto: Contratação de empresa especializada em serviços de engenharia para ELABORAÇÃO DO RELATÓRIO DE CONTROLE AMBIENTAL - RCA, visando a obtenção de licença de instalação - LI para o prolongamento da Avenida João Paulo II, do Projeto Ação Metrópole - Obras Integradas de Transporte, localizado na Região Metropolitana de Belém - RMB.

Valor Total: 147.824,00

Data Assinatura: 03/03/2010

Vigência: 03/03/2010 a 01/05/2010

Convite: 1/2010

Orçamento:

Programa de Trabalho Natureza da Despesa Fonte do Recurso Origem do Recurso

04121118219600000 449035 4121000000 Estadual

Contratado: SANEVIAS CONSULTORIA E PROJETOS LTDA.

Endereço: Rod Augusto M Filho, 85

CEP: 68798-000 - Santa Bárbara do Pará/PATelefone:

9132760416

Ordenador: Leonardo Lúcio Barbosa Ferreira

NÚCLEO DE GERENCIAMENTO DO PARÁ RURAL**DIÁRIA****NÚMERO DE PUBLICAÇÃO: 76617****PORTARIA Nº.57/2010/NGPR****BELÉM, 03 DE MARÇO DE 2010.****OGERENTE EXECUTIVO DO PROGRAMA PARÁ RURAL -****NGPR, no exercício de suas atribuições legais, estabelecida na****Lei Estadual nº 6.797, de 16 de novembro de 2005;****RESOLVE:**

CONCEDER diárias para os colaboradores eventuais abaixo discriminados, para custear despesas com viagem aos municípios conforme relacionado objetivando levantar informações para elaboração de pré-projetos e aplicação de questionários linha base.

Colaborador	Municípios	Nº de diárias
JOSÉ ROBERTO DE OLIVEIRA PRATES CPF: 093.249.255-04	Uruará	2,5
	Brasil Novo	0,5
	Anapú	1,5
HELOISA SOUSA CARDOSO CPF: : 442.301.502-10	Terra Santa	3,5
	Óbidos	0,5
GENIVALDO MACHADO DE BRITO CPF: 617.651.802-44	Palestina do Pará	1,5
	Novo Repartimento	6,5

DÊ-SE CIÊNCIA, REGISTRE, PUBLIQUE-SE E CUMPRE-SE.

IGOR MAURÍCIO FREITAS GALVÃO

Gerente Executivo do Programa Pará Rural.

SECRETARIA DE ESTADO DE PESCA E AQUICULTURA**DIÁRIA****NÚMERO DE PUBLICAÇÃO: 76961****PORTARIA: 67**

Objetivo: Discutir sobre os pontos de venda do peixe popular da semana santa, assinatura do termo de compromisso com as entidades que irão vender o peixe e assinatura do termo de compromisso com as prefeituras.

Fundamento Legal: Lei nº 5.810/94

Origem: BELÉM/PA - BRASIL

Destino(s):

Baião/PA - Brasil

Igarapé - Miri/PA - Brasil

Mocajuba/PA - Brasil

Moju/PA - Brasil<br

Servidor(es):

57195415/Damião Rodrigues Simão (Gerente de Fomento e Aquicultura) / 2.5 diárias (Completa) / de 06/03/2010 a 08/03/2010<br

Ordenador: ANTONIA DO SOCORRO PENA DA GAMA

ERRATA DE PUBLICAÇÃO**NÚMERO DE PUBLICAÇÃO: 76732****PREGÃO ELETRÔNICO Nº 003/2010****PROCESSO Nº 2010/3274****HOMOLOGAÇÃO DE RESULTADO DE LICITAÇÃO**

Após constatados os atos procedimentais, o Secretário Adjunto de Estado de Pesca e Aquicultura – SEPAq, no uso de suas

atribuições legais, HOMOLOGA o resultado do certame licitatório na modalidade **PREGÃO ELETRÔNICO Nº 003/2010-SEPAq**,

do Tipo Menor Preço, que tem por objeto a aquisição de ração de peixe, em atendimento ao projeto de produção sustentável de peixes em tanques-rede no Parque Aquícola de Breu Branco III, localizado no município de Breu Branco, Estado do Pará, objeto do convênio nº 001/2009 ELETRONORTE/SEPAq, conforme condições, especificações e quantidades relacionadas no Anexo I do Edital, autorizando a celebração de contratos com as licitantes vencedoras do certame, as empresas CARVALHO MARTINS LTDA, CNPJ 00.970.448/0001-38 e C. V. OLIVEIRA DA SILVA & CIA LTDA ME, CNPJ 09.036.421/0001-47, por apresentarem propostas com menor preço global nos valores abaixo mencionados respectivamente:

Valor Global das Propostas: R\$ 397.404,00 (Trezentos e noventa e sete mil quatrocentos e quatro reais.)

R\$1.808.990,00 (Um milhão oitocentos e oito mil novecentos e noventa reais)

AVISO DE LICITAÇÃO**NÚMERO DE PUBLICAÇÃO: 76831****PREGÃO ELETRÔNICO Nº 003/2010****PROCESSO Nº 2010/3274****MODALIDADE: PREGÃO ELETRÔNICO****NÚMERO: 7/2010**

Objeto: Aquisição de Ração para Peixes, em atendimento ao projeto de produção sustentável de peixes em tanques-rede no Parque Aquícola de Breu Branco III, **localizado no município de Breu Branco, Estado do Pará, objeto do Convênio nº 001/2009 ELETRONORTE/SEPAq.**

Entrega do Edital: A partir de 08/03/2010.

Observação: O edital estará disponível para consulta e retirada nos sítios www.compraspara.pa.gov.br e www.comprasnet.gov.br ou na sede da SEPAq munidos de "cd-rom", no horário de 8 às 14h.

Se houver divergência entre o que está cadastrado no comprasnet, com o que consta no edital, prevalecerá o edital e seu termo de referência.

Responsável pelo certame: Igor Vianna Sousa

Local de Abertura: www.comprasnet.gov.br

Data da Abertura: 18/03/2010

Hora da Abertura: 10:00 (Horário de Brasília)

Orçamento:

CONVÊNIO Nº 001/2009 – ELETRONORTE/SEPAQ

CONCEDENTE (ELETRONORTE):

Projeto atividade: 20.602.1229.4816

Fonte: 6121

Elemento de Despesa: 339039

Origem do Recurso: Federal.

Ordenador: Antônia do Socorro Pena da Gama

SECRETARIA DE ESTADO DE TRABALHO, EMPREGO E RENDA



AVISO DE LICITAÇÃO
NÚMERO DE PUBLICAÇÃO: 76750
MODALIDADE: PREGÃO ELETRÔNICO
NÚMERO: 5/2010

Objeto: aquisição de Utensílios Domésticos.
Entrega do Edital: www.comprasnet.gov.br e www.compraspara.pa.gov.br
Responsável pelo certame: Wellington Edward Damasceno da Silva
Local de Abertura: www.comprasnet.gov.br
Data da Abertura: 18/03/2010
Hora da Abertura: 10:00
Orçamento:
Programa de Trabalho Natureza da Despesa Fonte do Recurso Origem do Recurso
11331123048320000 449052 0106000000 Federal
Ordenador: Ivanise Coelho Gasparim

MINISTÉRIO PÚBLICO DO ESTADO DO PARÁ



**ERRATA EXTRATO DE TERMO ADITIVO À ATA DE
REGISTRO DE PREÇOS**

NÚMERO DE PUBLICAÇÃO: 76804
Nº. da Ata de Registro de Preços : 020/2009-MP/PA
MODALIDADE DE LICITAÇÃO: PREGÃO PRESENCIAL Nº.
008/2009-MP/PA

Partes Contratantes: Ministério Público do Estado do Pará e a empresa Comatel Comércio de Material Ltda.

Objeto: Fornecimento de material elétrico.

ONDE SE LÊ: Elemento: 3390-39.

LEIA-SE: Elemento: 3390-30.

Ordenador Responsável: Dr. Geraldo de Mendonça Rocha.
Termo Aditivo a Convênio

NÚMERO DE PUBLICAÇÃO: 76845

Termo Aditivo: 2

Data de Assinatura: 01/03/2010

Valor: 0,00

Vigência: 02/03/2010 a 01/03/2011

Justificativa: Prorrogação de vigência.

Objeto: Realização de consignação em folha de pagamento de parcelas referentes a empréstimos e financiamentos concedidos aos Beneficiários do Convênio.

Convênio: 0/2005

Partes:

Concedente: UNIBANCO - UNIÃO DE BANCOS BRASILEIROS S.A.

Beneficiário ente Público: MINISTÉRIO PÚBLICO DO ESTADO DO PARÁ

Nome do Ordenador: GERALDO DE MENDONÇA ROCHA

EXTRATO TERMO ADITIVO À ATA DE REGISTRO DE PREÇOS
NÚMERO DE PUBLICAÇÃO: 76954

Nº do Termo aditivo: 1º

Nº da Ata de Registro de Preços: 019/2009-MP/PA

Objeto da Ata: Registro de preços para o fornecimento de material elétrico.

Valor da Ata de Registro de Preços: R\$ 5.689,98 anual estimado.

MODALIDADE DE LICITAÇÃO: PREGÃO PRESENCIAL Nº.
008/2009-MP/PA.

Partes: Ministério Público do Estado do Pará e a Empresa Artluz Comércio Ltda.

Objeto e Justificativa do Aditamento: Acréscimo de valor.

Valor do Aditamento:

EMPRESA: ARTLUZ COMÉRCIO LTDA EPP						ADITIVO			
Lote	Item	Qtd	Und	Especificação	Preço Unitário	Preço Total	Qtd	Preço Unitário	Preço Total
III	1	9	peça	Porta lâmpada E27 - FAB. Decorflux	R\$ 1,00	R\$ 9,00	2	R\$ 1,00	R\$ 2,00
	4	1200	peça	Soquete antivibratório p/ fluzor - FAB. Insol	R\$ 0,90	R\$ 1.080,00	260	R\$ 0,90	R\$ 234,00
	Valor Total Estimado do Lote					R\$ 1.290,00		R\$ 236,00	
Lote	Item	Qtd	Und	Especificação	Preço Unitário	Preço Total	Qtd	Preço Unitário	Preço Total

	3	18	peça	Canaleta 110mmx20mm - FAB. Pial	R\$ 48,00	R\$ 864,00	4	R\$ 48,00	R\$ 192,00
	4	18	peça	Canaleta 20mmx10mm - FAB. Pial	R\$ 2,50	R\$ 45,00	4	R\$ 2,50	R\$ 10,00
	5	18	peça	Canaleta 50mmx20mm - FAB. Pial	R\$ 17,00	R\$ 306,00	4	R\$ 17,00	R\$ 68,00
	6	30	peça	Curva PVC 1/2" - FAB. Elecon	R\$ 0,47	R\$ 14,10	5	R\$ 0,47	R\$ 2,35
	7	30	peça	Curva PVC 3/4" - FAB. Elecon	R\$ 0,55	R\$ 16,50	5	R\$ 0,55	R\$ 2,75
	8	18	peça	Eletroduto PVC 1/2" - FAB. Elecon	R\$ 2,50	R\$ 45,00	4	R\$ 2,50	R\$ 10,00
	9	18	peça	Eletroduto PVC 3/4" - FAB. Elecon	R\$ 3,50	R\$ 63,00	4	R\$ 3,50	R\$ 14,00
	10	100	metro	Condute flexível 1/2" - FAB. Amanco	R\$ 0,90	R\$ 90,00	20	R\$ 0,90	R\$ 18,00
	11	100	metro	Condute flexível 3/4" - FAB. Amanco	R\$ 1,20	R\$ 120,00	20	R\$ 1,20	R\$ 24,00
	12	30	peça	Luva PVC 1/2" - FAB. Elecon	R\$ 0,18	R\$ 5,40	5	R\$ 0,18	R\$ 0,90
	13	30	peça	Luva PVC 3/4" - FAB. Elecon	R\$ 0,30	R\$ 9,00	5	R\$ 0,30	R\$ 1,50
	14	24	peça	Interruptor 4x2 1 tecla - Pial Plus	R\$ 6,00	R\$ 144,00	6	R\$ 6,00	R\$ 36,00
	15	24	peça	Interruptor 4x2 2 teclas - Pial Plus	R\$ 11,00	R\$ 264,00	6	R\$ 11,00	R\$ 66,00
	16	18	peça	Interruptor 4x2 3 teclas - Pial Plus	R\$ 17,00	R\$ 306,00	4	R\$ 17,00	R\$ 68,00
VII	17	18	peça	Interruptor + tomada 4x2 - Pial Plus	R\$ 11,00	R\$ 198,00	4	R\$ 11,00	R\$ 44,00
	18	12	peça	Placa cega 4x2 - FAB. Granfix	R\$ 1,20	R\$ 14,40	2	R\$ 1,20	R\$ 2,40
	19	12	peça	Placa cega 4x4 - FAB. Granfix	R\$ 2,00	R\$ 24,00	2	R\$ 2,00	R\$ 4,00
	20	60	peça	Plug 2P+T - FAB. Fame	R\$ 4,00	R\$ 240,00	15	R\$ 4,00	R\$ 60,00
	21	18	peça	Plug tripolar - FAB. Pial	R\$ 6,00	R\$ 108,00	4	R\$ 6,00	R\$ 24,00
	22	60	peça	Plug macho - FAB. Tramontina	R\$ 2,00	R\$ 120,00	12	R\$ 2,00	R\$ 24,00
	23	60	peça	Tomada 4x2 2P+T - FAB. Iriel	R\$ 4,00	R\$ 240,00	12	R\$ 4,00	R\$ 48,00
	24	48	cjto.	Tomada 2P+T p/ extensão (plug+tomada) - FAB. Iriel	R\$ 4,50	R\$ 216,00	10	R\$ 4,50	R\$ 45,00
	25	60	peça	Tomada 2P+T sist. X Pial c/ caixa	R\$ 8,00	R\$ 480,00	15	R\$ 8,00	R\$ 120,00
	26	30	peça	Tomada 2P+T 4x2 - Pial Plus	R\$ 7,00	R\$ 210,00	7	R\$ 7,00	R\$ 49,00
	27	18	peça	Tomada 4x2 trifásica	R\$ 3,00	R\$ 54,00	4	R\$ 3,00	R\$ 12,00
	28	18	peça	Tomada sobrepor trifásica	R\$ 4,00	R\$ 72,00	4	R\$ 4,00	R\$ 16,00
Valor Total Estimado do Lote					R\$ 4.399,98		R\$ 961,90		
								TOTAL ADITIVO	R\$ 1.197,90

Data de Assinatura: 03/03/2010.

Vigência do Aditamento: 04/03/2010 a 20/05/2010.

Dotação Orçamentária: Atividade: 12101.03.122.1237.4507; Elemento: 3390-30.

Fonte de Recurso: 0101.

Ordenador Responsável: Dr. Geraldo de Mendonça Rocha.

Endereço do Contratado: Avenida Senador Lemos, nº. 4130, bairro da Sacramento, CEP: 66050-200, Belém-PA.

CONTRATO

NÚMERO DE PUBLICAÇÃO: 77019

CONTRATO: 7/2010

Objeto: Serviço de acesso à internet para a Promotora de Justiça de Rondon do Pará, através de acesso Via Rádio, Banda Larga 64 Kbps, montada pelo provedor, com acesso ilimitado, bem como manutenção dos equipamentos fornecido

Valor Total: 1.160,00

Data Assinatura: 04/03/2010

Vigência: 05/03/2010 a 04/03/2011

Dispensa: 0/2010

Orçamento:

Programa de Trabalho Natureza da Despesa Fonte do Recurso Origem do Recurso
03122123745120000 3 39039 0101000000 Estadual

Contratado: R. A. QUARESMA ME - BOSS NET

Endereço: R Aeliton Andrade, S/N

CEP. 68638-000 - Rondon do Pará/PATelefone: 9481390100

Ordenador: GERALDO DE MENDONÇA ROCHA

TERMO ADITIVO A CONTRATO

NÚMERO DE PUBLICAÇÃO: 76918

TERMO ADITIVO: 2

Data de Assinatura: 03/03/2010

Vigência: 05/03/2010 a 04/09/2010

Justificativa: Prorrogação de vigência

Contrato: 34/2008

Contratado: ELEVADORES OK SERVIÇOS DE ELEVADORES LTDA - ME

Endereço: Tv Curuzu, Bairro: Marco, 2005

CEP. 66085-822 - Belém/PA

Telefone: 9133433844

Ordenador: GERALDO DE MENDONÇA ROCHA

ERRATA

NÚMERO DE PUBLICAÇÃO: 76670

Errata da PORTARIA Nº 243/2010-MP/SGJ-TA, de 19/1/2010, publicada no D.O.E. de 03/3/2010.

Onde se lê: "no período de 1º a 05/02/2009";

Leia-se: "no período de 1º a 05/02/2010";

GERALDO DE MENDONÇA ROCHA

Procurador de Justiça

PORTARIAS PGJ

NÚMERO DE PUBLICAÇÃO: 76798

PORTARIA Nº 632/2010-MP/PGJ

O PROCURADOR-GERAL DE JUSTIÇA, usando de suas atribuições legais,

R E S O L V E :

I - DESIGNAR o Promotor de Justiça CLAUDOMIRO LOBATO DE MIRANDA e os servidores ANTONIO DE PÁDUA SOUTELLO BECHARA e MÁRCIO ANTONIO CUNHA SOLIMÕES para, sob a presidência do primeiro, comporem a Comissão Especial de LICITAÇÃO que será competente para processar e julgar a Concorrência nº 001/2010-MP/PA, funcionando no impedimento do Presidente a Promotora de Justiça MARIA DO SOCORRO MARTINS CARVALHO MENDO e no impedimento dos demais membros a servidora ANDRÉA MARA CICCIO, com base no art. 51, caput da Lei nº 8.666, de 21/6/1993.

II - DELEGAR, ao referido Presidente da Comissão, a competência para assinar o Instrumento Convocatório do respectivo certame.

III - REVOGAR a Portaria nº 1.153/2009-MP/PGJ de 24/3/2009. PUBLIQUE-SE, REGISTRE-SE E CUMPRE-SE.

GABINETE DO PROCURADOR-GERAL DE JUSTIÇA, Belém 18 de fevereiro de 2010.

GERALDO DE MENDONÇA ROCHA

Procurador-Geral de Justiça

PORTARIA Nº 799/2010-MP/PGJ

O PROCURADOR-GERAL DE JUSTIÇA, usando de suas atribuições legais e tendo em vista os termos do Ofício nº 065/2010-MP/CMP/Strm, de 19/2/2010, protocolizado sob o nº 6231/2010, em 23/2/2010,

R E S O L V E :

DESIGNAR os Promotores de Justiça MAURO MARQUES DE MORAES e JANAINA ANDRADE DE SOUSA para sem prejuízo de suas atribuições, exercerem, respectivamente, a função de Coordenador e Vice-Coordenador das Promotorias de Justiça do Pólo Baixo Amazonas, no período de 1º/3 a 31/12/2010.

PUBLIQUE-SE, REGISTRE-SE E CUMPRE-SE.

GABINETE DO PROCURADOR-GERAL DE JUSTIÇA, Belém 1º de março de 2010.

GERALDO DE MENDONÇA ROCHA

Procurador-Geral de Justiça

ÓRGÃOS



CENTRO DE PERÍCIAS CIENTÍFICAS RENATO CHAVES

ADMISSÃO DE SERVIDOR

NÚMERO DE PUBLICAÇÃO: 76584

Órgão: CENTRO DE PERÍCIAS CIENTÍFICAS RENATO CHAVES

Modalidade de Admissão: Temporário

Ato: Port. 053/10-GABCPRC

Data de Admissão: 01/03/2010

Admitidos:

Nome do Servidor	Cargo do Servidor	Término Vínculo	Observação
LEANDRO ARTHUR OLIVEIRA LOUREIRO	Procurador Autárquico	31/08/2010	Aut. Proc. nº 2010/34143
RODRIGO AUGUSTO SILVA DA SILVA	Procurador Autárquico	31/08/2010	Aut. Proc. nº 2010/34143

Ordenador: Raimundo Humberto Sena de Oliveira

DIÁRIA

NÚMERO DE PUBLICAÇÃO: 76724

PORTARIA: 741/2009

Objetivo: Realizar Perícia

Fundamento Legal: Lei nº 5.810/94

Origem: BELÉM/PA - BRASIL

Destino(s):

Benevides/PA - Brasil<br

Servidor(es):

5233291/Benedito Leão Gonzaga (Perito Criminal) / 0.5 diárias

(Completa) / de 06/03/2009 a 06/03/2009

57195133/Nilson Mesquita Dias (Motorista) / 0.5 diárias

(Completa) / de 06/03/2009 a 06/03/2009<br

Ordenador: Raimundo Humberto Sena de Oliveira

DIÁRIA

NÚMERO DE PUBLICAÇÃO: 76786

PORTARIA: 546/2009

Objetivo: Realizar Remoção

Fundamento Legal: Lei nº 5.810/94

Origem: SANTARÉM/PA - BRASIL

Destino(s):

Santarém-Comunidade Tinguá/PA - Brasil<br

Servidor(es):

57209112/Albenice Sousa Monteiro (Aux. Téc. de Perícias) / 0.5

diárias (Completa) / de 02/06/2009 a 03/06/2009

57195316/Joandel Neves Nunes (Motorista) / 0.5 diárias (Completa) / de 02/06/2009 a 03/06/2009
65430/Ricardo Henrique Costa Dezincourt (Aux. Téc. de Perícias) / 0.5 diárias (Completa) / de 02/06/2009 a 03/06/2009<br
Ordenador: Raimundo Humberto Sena de Oliveira

DIÁRIA
NÚMERO DE PUBLICAÇÃO: 76824
PORTARIA: 358/2009

Objetivo: Realizar Remoção
Fundamento Legal: Lei nº 5.810/94
Origem: BELÉM/PA - BRASIL
Destino(s):
Tailândia/PA - Brasil<br
Servidor(es):
57209058/Erivaldo Almeida Pereira (Aux. Téc. de Perícias) / 0.5 diárias (Completa) / de 08/01/2009 a 08/01/2009
57209070/José Joaquim Vilhena Santos (Aux. Téc. de Perícias) / 0.5 diárias (Completa) / de 08/01/2009 a 08/01/2009<br
Ordenador: Raimundo Humberto Sena de Oliveira

DIÁRIA
NÚMERO DE PUBLICAÇÃO: 76838
PORTARIA: 352/2009

Objetivo: Realizar Remoção
Fundamento Legal: Lei nº 5.810/94
Origem: BELÉM/PA - BRASIL
Destino(s):
Igarapé-Miri/PA - Brasil<br
Servidor(es):
57209001/Ronaldo Silva dos Santos (Aux. Téc. de Perícias) / 0.5 diárias (Completa) / de 26/01/2009 a 26/01/2009
57196207/Wagner Ribeiro Portal (Aux. Téc. de Perícias) / 0.5 diárias (Completa) / de 26/01/2009 a 26/01/2009<br
Ordenador: Raimundo Humberto Sena de Oliveira

DIÁRIA
NÚMERO DE PUBLICAÇÃO: 76859
PORTARIA: 368/2009

Objetivo: Realizar Remoção
Fundamento Legal: Lei nº 5.810/94
Origem: CASTANHAL/PA - BRASIL
Destino(s):
Salinópolis/PA - Brasil<br
Servidor(es):
57195486/Adeilson Souza de Castro (Motorista) / 0.5 diárias (Completa) / de 12/01/2009 a 12/01/2009
51196724/Clayton do Socorro Brito Sales (Aux. Téc. de Perícias) / 0.5 diárias (Completa) / de 12/01/2009 a 12/01/2009
57196727/Raimundo Juvenal Mendes do Nascimento (Aux. Téc. de Perícias) / 0.5 diárias (Completa) / de 12/01/2009 a 12/01/2009<br
Ordenador: Raimundo Humberto Sena de Oliveira

DIÁRIA
NÚMERO DE PUBLICAÇÃO: 77025
PORTARIA: 611/2009

Objetivo: Realizar visita técnica
Fundamento Legal: Lei nº 5.810/94
Origem: BELÉM/PA - BRASIL
Destino(s):
Abaetetuba/PA - Brasil<br
Servidor(es):
5832187/Waldiney Brandão Lopes de Oliveira (Perito Criminal) / 0.5 diárias (Completa) / de 30/06/2009 a 30/06/2009<br
Ordenador: Raimundo Humberto Sena de Oliveira

DIÁRIA
NÚMERO DE PUBLICAÇÃO: 76971
PORTARIA: 1083/2009

Objetivo: Remoção
Fundamento Legal: Lei nº 5.810/94
Origem: CASTANHAL/PA - BRASIL
Destino(s):
Paragominas/PA - Brasil<br
Servidor(es):
57209090/Alberto Teixeira da Costa (Aux. Téc. de Perícias) / 0.5 diárias (Completa) / de 27/07/2009 a 27/07/2009
57217833/Gilberto do Nascimento Gomes (Motorista) / 0.5 diárias (Completa) / de 27/07/2009 a 27/07/2009
5829704/Jacilene Siqueira Aragão (Aux. Téc. de Perícias) / 0.5 diárias (Completa) / de 27/07/2009 a 27/07/2009<br
Ordenador: Raimundo Humberto Sena de Oliveira

DIÁRIA
NÚMERO DE PUBLICAÇÃO: 76973
PORTARIA: 433/2009

Objetivo: Realizar Perícia
Fundamento Legal: Lei nº 5.810/94
Origem: MARABÁ/PA - BRASIL
Destino(s):
Rondon do Pará/PA - Brasil<br
Servidor(es):
54185853/Marcelo Moraes (Perito Criminal) / 0.5 diárias (Completa) / de 25/04/2009 a 25/04/2009
57200769/Pedro Fabris Junior (Motorista) / 0.5 diárias (Completa) / de 25/04/2009 a 25/04/2009<br
Ordenador: Raimundo Humberto Sena de Oliveira

DIÁRIA
NÚMERO DE PUBLICAÇÃO: 76982
PORTARIA: 1075/2009

Objetivo: Realizar visita técnica
Fundamento Legal: Lei nº 5.810/94
Origem: BELÉM/PA - BRASIL
Destino(s):
salinópolis/PA - Brasil<br
Servidor(es):
5156823/Joaquim Batista Freitas de Araújo (Perito Criminal) / 1.0 diárias (Completa) / de 28/08/2009 a 29/08/2009<br
Ordenador: Raimundo Humberto Sena de Oliveira

DIÁRIA
NÚMERO DE PUBLICAÇÃO: 77009
PORTARIA: 633/2009

Objetivo: Ministrara Curso
Fundamento Legal: Lei nº 5.810/94
Origem: BELÉM/PA - BRASIL
Destino(s):
Marabá/PA - Brasil<br
Servidor(es):
5544700/Ana Alessandra Santiago Silva Lima (Perito Criminal) / 3.0 diárias (Completa) / de 12/03/2009 a 12/03/2009<br
Ordenador: Raimundo Humberto Sena de Oliveira

DIÁRIA
NÚMERO DE PUBLICAÇÃO: 77016
PORTARIA: 346/2009

Objetivo: Realizar laudos de avaliação
Fundamento Legal: Lei nº 5.810/94
Origem: BELÉM/PA - BRASIL
Destino(s):
Cachoeira do Ariri/PA - Brasil<br
Servidor(es):
5156823/Joaquim Batista Freitas de Araújo (Perito Criminal) / 4.0 diárias (Completa) / de 27/05/2009 a 27/05/2009<br
Ordenador: Raimundo Humberto Sena de Oliveira

DIÁRIA
NÚMERO DE PUBLICAÇÃO: 77022
PORTARIA: 624/2009

Objetivo: Ministrara Curso
Fundamento Legal: Lei nº 5.810/94
Origem: BELÉM/PA - BRASIL
Destino(s):
Marabá/PA - Brasil<br
Servidor(es):
80845757/Nilson Paixão Gomes (Procurador Autárquico) / 2.0 diárias (Completa) / de 19/02/2009 a 21/02/2009<br
Ordenador: Raimundo Humberto Sena de Oliveira

DIÁRIA
NÚMERO DE PUBLICAÇÃO: 76886
PORTARIA: 470/2009

Objetivo: Realizar Remoção
Fundamento Legal: Lei nº 5.810/94
Origem: CASTANHAL/PA - BRASIL
Destino(s):
Maracanã/PA - Brasil<br
Servidor(es):
57195486/Adeilson Souza de Castro (Motorista) / 0.5 diárias (Completa) / de 23/03/2009 a 23/03/2009
57209093/Hildon Leandro França de Oliveira (Aux. Téc. de Perícia) / 0.5 diárias (Completa) / de 23/03/2009 a 23/03/2009
57209089/Paulo de Jesus Barbosa Coelho (Aux. Téc. de Perícias) / 0.5 diárias (Completa) / de 23/03/2009 a 23/03/2009<br
Ordenador: Raimundo Humberto Sena de Oliveira

DIÁRIA
NÚMERO DE PUBLICAÇÃO: 76903
PORTARIA: 761/2009

Objetivo: Visita técnica
Fundamento Legal: Lei nº 5.810/94
Origem: BELÉM/PA - BRASIL
Destino(s):
Itaituba/PA - Brasil<br
Servidor(es):
5129400/Najer Alexandre Charone (Perito Criminal) / 2.5 diárias (Completa) / de 31/07/2009 a 02/08/2009
5332877/Raimundo Humberto Sena de Oliveira (Diretor Geral) / 2.5 diárias (Completa) / de 31/07/2009 a 02/08/2009<br
Ordenador: Raimundo Humberto Sena de Oliveira

DIÁRIA
NÚMERO DE PUBLICAÇÃO: 76912
PORTARIA: 1055/2009

Objetivo: Realizar serviços Administrativos
Fundamento Legal: Lei nº 5.810/94
Origem: BELÉM/PA - BRASIL
Destino(s):
Abaetetuba/PA - Brasil<br
Servidor(es):
57218174/Maria Goreti dos Santos Quaresma (Ass. Administrativo) / 0.5 diárias (Completa) / de 10/06/2009 a 10/06/2009<br
Ordenador: Raimundo Humberto Sena de Oliveira

DIÁRIA
NÚMERO DE PUBLICAÇÃO: 76916
PORTARIA: 411/2009

Objetivo: Conduzir Viatura
Fundamento Legal: Lei nº 5.810/94
Origem: CASTANHAL/PA - BRASIL
Destino(s):
Paragominas/PA - Brasil<br
Servidor(es):
57195447/Valécio José da Cruz Rosa (Motorista) / 0.5 diárias (Completa) / de 07/02/2009 a 07/02/2009<br
Ordenador: Raimundo Humberto Sena de Oliveira

DIÁRIA
NÚMERO DE PUBLICAÇÃO: 76925
PORTARIA: 751/2009

Objetivo: Remoção
Fundamento Legal: Lei nº 5.810/94
Origem: BELÉM/PA - BRASIL
Destino(s):
Acará/PA - Brasil<br
Servidor(es):
57195428/Ronney Braga Veras (Motorista) / 0.5 diárias (Completa) / de 15/03/2009 a 15/03/2009<br
Ordenador: Raimundo Humberto Sena de Oliveira

DIÁRIA
NÚMERO DE PUBLICAÇÃO: 76942
PORTARIA: 778/2009

Objetivo: Visita Técnica
Fundamento Legal: Lei nº 5.810/94
Origem: BELÉM/PA - BRASIL
Destino(s):
Marabá/PA - Brasil<br
Servidor(es):
5156823/Joaquim Batista Freitas de Araújo (Perito Criminal) / 2.5 diárias (Completa) / de 29/04/2009 a 01/05/2009<br
Ordenador: Raimundo Humberto Sena de Oliveira

JULGAMENTO DE SINDICÂNCIA
NÚMERO DE PUBLICAÇÃO: 76490

PORTARIA Nº. 015/2010 – CORR - CPC “RC”, DE 04 DE MARÇO DE 2010. O Corregedor do CPC “RC”, usando das atribuições legais que lhe são conferidas pela Lei nº. 6.282, de 19 de janeiro de 2000; CONSIDERANDO a PORTARIA Nº. 014/2010 – CORR-CPC “RC”, 04/03/2010, publicado no DOE nº. 31618 de 05/03/2010; CONSIDERANDO os autos da Sindicância nº. 009/2009; CONSIDERANDO o teor do Relatório da Comissão Processante. RESOLVE: Art. 1º. ACATAR parcialmente o Relatório da Comissão Processante; Art. 2º. ARQUIVAR a acusação que envolve as servidoras Mirtes Heloisa Cardoso da Silva, mat. 5156670/1 e Rejane Nazaré Cunha Dórea, mat. 771619/2; Art. 3º. INSTAURAR Processo Administrativo Disciplinar em face dos demais servidores citados no relatório conclusivo da Comissão Sindicante, mediante portaria específica a ser publicada posteriormente; Art. 4º. Esta portaria entrará em vigor na data de sua publicação. Registre-se, Publique-se e Cumpra-se. JOSÉ RENATO CRUZ DE ANDRADE - CORREGEDOR DO CPC “R.C.”

ESCOLA DE GOVERNO DO ESTADO DO PARÁ

DIÁRIAS A COLABORADOR EVENTUAL
NÚMERO DE PUBLICAÇÃO: 76830
PORTARIA Nº 037 DE 05 DE MARÇO DE 2010.

O DIRETOR DE ÁREA/DAF, da Escola de Governo do Estado do Pará, no uso das atribuições que lhe foram delegadas pela PORTARIA Nº 281, de 25 de agosto de 2009, e;
CONSIDERANDO o memo. nº 030/2010–DAF/CSOP, de 02/03/2010 – Processo 2010/13717;

RESOLVE:
Conceder 07 e ½ (sete e meia) diárias ao colaborador eventual, **Reginaldo Sanches da Silva**, portador do CPF: 307.331.202-10, que deverá viajar ao município de Abaetetuba, no período de 06 a 13/03/2010, com o objetivo de conduzir técnicos e instrutores, que irão participar do Programa de Regionalização naquele município. REGISTRE-SE, PUBLIQUE-SE E CUMPRE-SE;
GILBERTO DA SILVA
Diretor de Área/DAF/EGPA
SUPRIMENTO DE FUNDO
NÚMERO DE PUBLICAÇÃO: 76836

Portaria: 034/2010
Prazo para Aplicação (em dias): 20
Prazo para Prestação de Contas (em dias): 10
Servidor: DARLENE CECÍLIA NÓVOA DE SOUZA
Cargo: Assessor
Matrícula Funcional: 57176300
Recurso(s):
Programa de Trabalho Fonte do Recurso Natureza da Despesa Valor
04128120140980000 0101000000 339030 600.00
04128120140980000 0101000000 339039 400.00
Observação: Despesas de pronto pagamento - Programa de Regionalização em Abaetetuba/PA
Ordenador: Gilbeto da Silva

LICENÇA ESPECIAL
NÚMERO DE PUBLICAÇÃO: 76678
PORTARIA Nº. 036 DE 05 DE MARÇO DE 2010
O DIRETOR GERAL DA ESCOLA DE GOVERNO DO ESTADO DO PARÁ - EGPA, no uso das atribuições que lhe são conferidas pela Lei nº 6.569, de 06 de agosto de 2003, e alterações posteriores, e;

CONSIDERANDO A SOLICITAÇÃO DA SERVIDORA NOS AUTOS DO PROCESSO Nº. 2010/15410
CONSIDERANDO os autos dos processos nº. 2009/330697 e nº. 2009/360575.

RESOLVE:
CONCEDER 60 (trinta) dias de Licença Especial, a servidora **ANNA LÚCIA CÂMARA DOS SANTOS**, matrícula nº. 3252841, ocupante do cargo técnico B, cedida a esta Escola de Governo do Estado do Pará – EGPA, no período de 16.03 a 14.05.2010, referente ao triênio 1985/1988.

PUBLIQUE-SE, REGISTRE-SE E CUMPRE-SE.
DIVINO DOS SANTOS

Diretor Geral da Escola de Governo do Estado do Pará

ABERTURA DE SINDICÂNCIA
NÚMERO DE PUBLICAÇÃO: 76702
PORTARIA Nº. 031 DE 02 DE MARÇO DE 2010.

O Diretor-Geral da Escola de Governo do Estado do Pará - EGPA, no uso das atribuições que lhe são conferidas através da Lei nº 6.569/2004 e do Regimento Interno da EGPA e considerando que é obrigação da autoridade pública, ao tomar ciência de irregularidade no serviço público, promover à apuração imediata dos fatos;

Considerando a necessidade de serem devidamente apuradas as denúncias, a teor do disposto no art. 199 da Lei nº 5.810/94 e demais disposições legais que regulamentem a matéria; Considerando que os fatos narrados no Memo nº 007/2010-REGIONALIZAÇÃO/CDHP, e no Boletim de Ocorrência Policial nº. 00014/2010.00859-4 constantes no processo nº 2010/27234 configuram, em tese, irregularidades funcionais.

RESOLVE:
Art. 1º. Constituir comissão de sindicância com a incumbência de investigar os fatos relatados no processo supracitado, bem como apurar eventual responsabilidades de servidores desta autarquia, com base no art. 199 da Lei nº 5.810/94.

Art. 2º. DESIGNAR os servidores IRAN AMARAL DE ALMEIDA, Agente Administrativo/Gerente de Projetos III, matrícula. 809, ROSANGELA CÉLIA SILVA FLORES, Secretário de Gabinete, matrícula 57218627 e MARIA RAIMUNDA LOPES PEREIRA, Técnico em Administração e Finanças: Ciências Contábeis, matrícula. 57209272, para integrarem a referida comissão e, sob a presidência do primeiro, apurarem os fatos objeto dessa sindicância, devendo ser observadas as disposições contidas na Lei nº 5.810/93.

Art. 3º. FIXAR o prazo de 30 (trinta) dias para a conclusão dos trabalhos, podendo ser prorrogado por igual período, como estatui o parágrafo único do art. 201 do referido diploma legal.

Art. 4º. Esta portaria entra em vigor na data de sua publicação.
REGISTRE-SE, PUBLIQUE-SE E CUMPRE-SE.

DIVINO DOS SANTOS
Diretor-Geral da Escola de Governo do Estado do Pará

INSTITUTO DE ARTES DO PARÁ

CONVÊNIO
NÚMERO DE PUBLICAÇÃO: 76713
CONVÊNIO: 1/2010

Objeto: Desenvolver ação comunitária de cultura na zona periférica de Bragança, intitulado "CULTURA POPULAR PARA JOVEM"

Valor Total: 100.000,00

Assinatura: 04/03/2010

Vigência: 04/03/2010 a 03/09/2010

Orçamento:

Programa de Trabalho Natureza da Despesa Fonte do Recurso Origem do Recurso

13392118125780000 335043 0101000000 Estadual

Partes:

Beneficiário ente Privado: Associação Sócio Ambiental Bragantina

Endereço: Av Jáder Barbalho, 20

CEP. 68600000 - Bragança/PA

Concedente: Instituto de Artes do Pará

Ordenador: Jaime de Oliveira Bibas

TERMO ADITIVO AO CONTRATO
NÚMERO DE PUBLICAÇÃO: 76853

TERMO ADITIVO AO CONTRATO Nº 001/2009 DE 01/09/09
PARTES: IAP – Instituto de Artes do Pará e **Mario Sérgio Barbosa Rabelo**

OBJETO E JUSTIFICATIVA DO ADITAMENTO: Prorrogação do prazo de vigência do Contrato por mais 6 (seis) meses.

VIGÊNCIA DO ADITAMENTO: 01/03/10 a 31/08/10.

TERMO ADITIVO AO CONTRATO Nº 002/2009 DE 01/09/09
PARTES: IAP – Instituto de Artes do Pará e **Sônia Maria Castro Monteiro**

OBJETO E JUSTIFICATIVA DO ADITAMENTO: Prorrogação do prazo de

vigência do Contrato por mais 6 (seis) meses.

VIGÊNCIA DO ADITAMENTO: 01/03/10 a 31/08/10.

TERMO ADITIVO AO CONTRATO Nº 003/2009 de 01/09/09
PARTES: IAP – Instituto de Artes do Pará e **Roseane dos Santos Fonseca**

OBJETO E JUSTIFICATIVA DO ADITAMENTO: Prorrogação do prazo de

vigência do Contrato por mais 6 (seis) meses.

VIGÊNCIA DO ADITAMENTO: 01/03/10 a 31/08/10.

TERMO ADITIVO AO CONTRATO Nº 004/2009 de 01/09/09
PARTES: IAP – Instituto de Artes do Pará e **Josyelem Suely Miranda Damasceno**

OBJETO E JUSTIFICATIVA DO ADITAMENTO: Prorrogação do prazo de

vigência do Contrato por mais 6 (seis) meses.

VIGÊNCIA DO ADITAMENTO: 01/03/10 a 31/08/10.

TERMO ADITIVO AO CONTRATO Nº 006/2009 de 01/09/09
PARTES: IAP – Instituto de Artes do Pará e **Claudia Borges de Freitas**

OBJETO E JUSTIFICATIVA DO ADITAMENTO: Prorrogação do prazo de

vigência do Contrato por mais 6 (seis) meses.

VIGÊNCIA DO ADITAMENTO: 01/03/10 a 31/08/10.

TERMO ADITIVO AO CONTRATO Nº 007/2009 de 01/09/09
PARTES: IAP – Instituto de Artes do Pará e **Juliana Rose Queiroz de Almeida Mufarrej**

OBJETO E JUSTIFICATIVA DO ADITAMENTO: Prorrogação do prazo de

vigência do Contrato por mais 6 (seis) meses.

VIGÊNCIA DO ADITAMENTO: 01/03/10 a 31/08/10.

TERMO ADITIVO AO CONTRATO Nº 008/2009 de 01/09/09
PARTES: IAP – Instituto de Artes do Pará e **Marcelo Rodrigues Silva**

OBJETO E JUSTIFICATIVA DO ADITAMENTO: Prorrogação do prazo de

vigência do Contrato por mais 6 (seis) meses.

VIGÊNCIA DO ADITAMENTO: 01/03/10 a 31/08/10.

TERMO ADITIVO AO CONTRATO Nº 009/2009 de 01/09/09
PARTES: IAP – Instituto de Artes do Pará e **Regina da Conceição Duarte Faro**

OBJETO E JUSTIFICATIVA DO ADITAMENTO: Prorrogação do prazo de

vigência do Contrato por mais 6 (seis) meses.

VIGÊNCIA DO ADITAMENTO: 01/04/10 a 30/09/10.

TERMO ADITIVO AO CONTRATO Nº 010/2009 de 01/09/09
PARTES: IAP – Instituto de Artes do Pará e **Leandro Mendes dos Santos**

OBJETO E JUSTIFICATIVA DO ADITAMENTO: Prorrogação do prazo de

vigência do Contrato por mais 6 (seis) meses.

VIGÊNCIA DO ADITAMENTO: 01/04/10 a 30/09/10.

TERMO ADITIVO AO CONTRATO Nº 011/2009 de 01/09/09
PARTES: IAP – Instituto de Artes do Pará e **Elisama dos Santos Miranda**

OBJETO E JUSTIFICATIVA DO ADITAMENTO: Prorrogação do prazo de

vigência do Contrato por mais 6 (seis) meses.

VIGÊNCIA DO ADITAMENTO: 01/04/10 a 30/09/10.

TERMO ADITIVO AO CONTRATO Nº 012/2009 de 01/09/09
PARTES: IAP – Instituto de Artes do Pará e **Alcir Moura dos Passos**

OBJETO E JUSTIFICATIVA DO ADITAMENTO: Prorrogação do prazo de

vigência do Contrato por mais 6 (seis) meses.

VIGÊNCIA DO ADITAMENTO: 01/04/10 a 30/09/10.

TERMO ADITIVO AO CONTRATO Nº 013/2009 de 01/09/09
PARTES: IAP – Instituto de Artes do Pará e **Tereza Cristina Rodrigues Allevato**

OBJETO E JUSTIFICATIVA DO ADITAMENTO: Prorrogação do prazo de

vigência do Contrato por mais 6 (seis) meses.

VIGÊNCIA DO ADITAMENTO: 01/04/10 a 30/09/10

TERMO ADITIVO AO CONTRATO Nº 014/2009 de 01/10/09
PARTES: IAP – Instituto de Artes do Pará e **Hugo Giovanni Oliveira Veloso**

OBJETO E JUSTIFICATIVA DO ADITAMENTO: Prorrogação do prazo de

vigência do Contrato por mais 6 (seis) meses.

VIGÊNCIA DO ADITAMENTO: 01/04/10 a 30/09/10.

SECRETARIA DE ESTADO DE PLANEJAMENTO, ORÇAMENTO E FINANÇAS

SUPRIMENTO DE FUNDO
NÚMERO DE PUBLICAÇÃO: 76819
PORTARIA: 166/2010

Prazo para Aplicação (em dias): 3

Prazo para Prestação de Contas (em dias): 3

Servidor: MAYLÔR COSTA LÉDO

Cargo: Téc. em Gestão de Infra-Estrutura

Matrícula Funcional: 571898461

Recurso(s):

Programa de Trabalho Fonte do Recurso Natureza da Despesa Valor

04122125960550000 0101000000 339033 200.00

Ordenador: Margarida do Couto Dias

DIÁRIA
NÚMERO DE PUBLICAÇÃO: 76814
PORTARIA: 165/2010

Objetivo: Realizar vistoria técnica de convênios FDE no referido município.

Fundamento Legal: ART. 145 DA L.E. Nº 5.810/1994

Origem: BELÉM/PA - BRASIL

Destino(s):

Soare/PA - Brasil<br

Servidor(es):

571898461/Maylôr Costa Lédo (Téc. em Gestão de Infra-Estrutura) / 1.5 diárias (Completa) / de 08/03/2010 a 09/03/2010

571914191/Walter Rogério Marques de Souza (Motorista) / 1.5 diárias (Completa) / de 08/03/2010 a 09/03/2010<br

Ordenador: Margarida do Couto Dias

DIÁRIA
NÚMERO DE PUBLICAÇÃO: 76930
PORTARIA: 869/2008

Objetivo: Participar das Audiências Públicas "Balanço sobre os investimentos no Programa de Aceleração do Crescimento (PAC) e Pará terra de direitos" e a III Fest Feira de Curionópolis.

Fundamento Legal: ART. 145 DA L.E. Nº 5.810/1994

Origem: BELÉM/PA - BRASIL

Destino(s):

Canaã dos Carajás/PA - Brasil

Curionópolis/PA - Brasil

Eldorado dos Carajás/PA - Brasil<br

Servidor(es):

571764982/Luiz Carlos Pies (Secretário Adjunto) / 3.5 diárias (Completa) / de 05/06/2008 a 08/06/2008<br

Ordenador: Margarida do Couto Dias

COMISSÃO DE PROCESSO ADMINISTRATIVO
NÚMERO DE PUBLICAÇÃO: 76994

PORTARIA Nº 161, DE 04 DE MARÇO DE 2010.

O Secretário de Estado de Planejamento Orçamento e Finanças, no uso da competência que lhe é conferida pelo Decreto Governamental de 11 de junho de 2007, publicado no DOE nº 30.943 de 12/06/2007;

CONSIDERANDO o que dispõe o artigo 199, da Lei nº 5.810, de 24.01.94;

CONSIDERANDO os fatos narrados no Processo nº 27704/2010, de 29/01/2010-SEPOF, de que a servidora SILVIA MARIA LIRA FARIAS, matrícula nº 3250733/1, ocupante do cargo Técnico B, lotada na Gerência de Desenvolvimento de Pessoas, infringiu fato tipificado (em tese) no Art. 190, II e III da Lei nº 5.810/94-RJU.

RESOLVE:

I - **DESIGNAR** os servidores estáveis CENEM PALMEIRA DA COSTA, matrícula nº 27774/1, ocupante do cargo Técnico D, JOSÉ GUSTAVO DE SOUZA CONDE, matrícula nº 57191427/1, ocupante do cargo de Técnico em Gestão Pública, e TIMARA DE SOUZA MIRANDA, matrícula nº 57174781/1, ocupante do cargo Técnico em Gestão Pública, lotados neste órgão, para a presidência do primeiro, integrarem a Comissão de Processo Administrativo Disciplinar nº.01/2010.- GAB/SEPOF, objetivando a fiel apuração dos fatos e as responsabilidades administrativas, assegurando-se a acusada o contraditório e ampla defesa;

II – Fixar o prazo de 60 (sessenta) dias para a conclusão dos trabalhos, contados da data da publicação da presente portaria no DOE, podendo ser prorrogado por igual prazo, quando as circunstâncias o exigirem.

III – Notifique-se a acusada, nos termos do processo.

Publique-se, notifique-se e cumpra-se.

JOSÉ JÚLIO FERREIRA LIMA

Secretário de Estado de Planejamento, Orçamento e Finanças

*Replicada por ter saído com incorreção no DOE nº 31618 de

05/03/2010

TERMO ADITIVO A CONTRATO
NÚMERO DE PUBLICAÇÃO: 76826
ERRATA DA PUBLICAÇÃO: 72371

TERMO ADITIVO: 4

Data de Assinatura: 13/02/2010

Vigência: a Justificativa: Alteração do nome do ordenador de despesa.

Contrato: 5/2008

Orçamento:

Programa de Trabalho Natureza da Despesa Fonte do Recurso	Origem do Recurso
19122012545340000 339039 0101000000	Estadual

Contratado: Norauto Rent a Car Ltda.

Endereço: Av Gentil Bittencourt, Bairro: São Brás, 2086

CEP. 66063-022 - Belém/PA

Telefone: 9140054084

Ordenador: Luiz Carlos Pies - Respondendo pela sepop

TERMO ADITIVO A CONTRATO
NÚMERO DE PUBLICAÇÃO: 76797
ERRATA DA PUBLICAÇÃO: 72371
TERMO ADITIVO: 4

Data de Assinatura: 13/02/2010

Vigência: a

Justificativa: Alteração do nome do ordenador de despesa.

Contrato: 4/2008

Orçamento:

Programa de Trabalho Natureza da Despesa Fonte do Recurso	Origem do Recurso
19122012545340000 339039 0101000000	Estadual

Contratado: Braz & Braz Ltda.

Endereço: Av Cnso Furtado, Bairro: Guamá, 3906

CEP. 66073-160 - Belém/PA

Telefone: 9132055700

Ordenador: Luiz Carlos Pies - Respondendo pela sepop

CONVÊNIO
NÚMERO DE PUBLICAÇÃO: 77007
CONVÊNIO: 54/2010

Objeto: Pavimentação Asfáltica de Vias Urbanas.

Valor Total: 944.999,52

Assinatura: 05/03/2010

Vigência: 05/03/2010 a 31/12/2010

Orçamento:

Programa de Trabalho Natureza da Despesa Fonte do Recurso	Origem do Recurso
15121125948270000 444051 0113002158	Estadual

Partes:

Beneficiário ente Público: P. M. de Uruará

Concedente: SEPOF

Ordenador: José Júlio Ferreira Lima

SECRETARIA DE TRANSPORTES

INSTRUMENTO SUBSTITUTIVO DE CONTRATO
Nº PUBLICAÇÃO: 76548

ERRATA DE INSTRUMENTO SUBSTITUTIVO DE CONTRATO

Ordem de Execução de Serviço: 0542009 001

Valor: 399.671,13

Data: 05/03/2010

Vigência: 17/07/2009 a 31/08/2009

Objeto: Serviços de conservação e recuperação na Rodovia PA-445, trecho Mojui/Água Branca, em uma extensão de serviço de 30,00 KM, sob jurisdição do 3º N.R. Modalidade de LICITAÇÃO: DL-012/2009-001 Contrato: 046/009 Valor Contratual: R\$ 399.671

Dispensa: 122009/1

Orçamento:

Programa de Trabalho Natureza da Despesa Fonte do Recurso	Origem do Recurso
26782118219220000 449051 0106000000	Federal

Contratado: construtora norte do tapajos

Endereço: Av Mendonça Furtado, Bairro: Aldeia, 2638

CEP. 68040-050 - Santarém/PA

Telefone: 9335231904 Fax: 9335222077

Ordenador: Valdir Ganzer

TRIBUNAL DE CONTAS
DO ESTADO DO PARÁ



PUBLICADAS NOS DIAS 04,08,15/03/2010
NÚMERO DE PUBLICAÇÃO: 76553
CITAÇÃO - 116-A/2010

O TRIBUNAL DE CONTAS DO ESTADO DO PARÁ, por sua Presidente abaixo assinada, cumprindo o disposto no art. 142 § 1º do Regimento, cita através do presente Edital, que será publicado no "Diário Oficial do Estado" nos dias 04, 08 e 15.03.2010, o(a) Sr(a). LAURIVAL MAGNO CUNHA, Prefeito à época, para que, no prazo de quinze (15) dias após a última publicação, apresente defesa nos autos do Processo nº. 2009/51946-0, que trata da Tomada de Contas instaurada na(o) PREFEITURA MUNICIPAL DE BARCARENA, referente ao Convênio SEPOF nº033/2008. Belém, 04 de março de 2010.

MARIA DE LOURDES LIMA DE OLIVEIRA

Presidente

CITAÇÃO - 116-B/2010

O TRIBUNAL DE CONTAS DO ESTADO DO PARÁ, por sua Presidente abaixo assinada, cumprindo o disposto no art. 142 § 1º do

Regimento, cita através do presente Edital, que será publicado no "Diário Oficial do Estado" nos dias 04, 08 e 15.03.2010, o(a) Sr(a). LUIS DO SOCORRO TAVARES RODRIGUES, Prefeito em exercício à época, para que, no prazo de quinze (15) dias após a última publicação, apresente defesa nos autos do Processo nº. 2009/51946-0, que trata da Tomada de Contas instaurada na(o) PREFEITURA MUNICIPAL DE BARCARENA, referente ao Convênio SEPOF nº033/2008.

Belém, 04 de março de 2010.

MARIA DE LOURDES LIMA DE OLIVEIRA

Presidente

CITAÇÃO - 117/2010

O TRIBUNAL DE CONTAS DO ESTADO DO PARÁ, por sua Presidente abaixo assinada, cumprindo o disposto no art. 142 § 1º do Regimento, cita através do presente Edital, que será publicado no "Diário Oficial do Estado" nos dias 04, 08 e 15.03.2010, o(a) Sr(a). FERDINANDO VIGNATO, Presidente, para que, no prazo de quinze (15) dias após a última publicação, apresente defesa nos autos do Processo nº. 2009/51280-2, que trata da Prestação de Contas da(o) COOPERATIVA DOS AGRICULTORES DA REGIÃO DE TAILÂNDIA, referente ao Convênio SAGRI nº013/2008.

Belém, 04 de março de 2010.

MARIA DE LOURDES LIMA DE OLIVEIRA

Presidente

CITAÇÃO - 119/2010

O TRIBUNAL DE CONTAS DO ESTADO DO PARÁ, por sua Presidente abaixo assinada, cumprindo o disposto no art. 142 § 1º do Regimento, cita através do presente Edital, que será publicado no "Diário Oficial do Estado" nos dias 04, 08 e 15.03.2010, o(a) Sr(a). FREDERICO ALBERTO DE ANDRADE, Diretor Presidente à época, para que, no prazo de quinze (15) dias após a última publicação, apresente defesa nos autos do Processo nº. 2007/52763-8, que trata da Prestação de Contas da(o) COMPANHIA DE SANEAMENTO DO ESTADO DO PARÁ, referente ao Exercício Financeiro de 2006.

Belém, 04 de março de 2010.

MARIA DE LOURDES LIMA DE OLIVEIRA

Presidente

CITAÇÃO - 120/2010

O TRIBUNAL DE CONTAS DO ESTADO DO PARÁ, por sua Presidente abaixo assinada, cumprindo o disposto no art. 142 § 1º do Regimento, cita através do presente Edital, que será publicado no "Diário Oficial do Estado" nos dias 04, 08 e 15.03.2010, o(a) Sr(a). JOÃO FARIAS GUERREIRO, Diretor Executivo, para que, no prazo de quinze (15) dias após a última publicação, apresente defesa nos autos do Processo nº. 2009/52114-4, que trata da Prestação de Contas da(o) FUNDAÇÃO DE AMPARO E DESENVOLVIMENTO DA PESQUISA, referente ao Convênio FAPESPA nº046/2008.

Belém, 04 de março de 2010.

MARIA DE LOURDES LIMA DE OLIVEIRA

Presidente

CITAÇÃO - 121-A /2010

O TRIBUNAL DE CONTAS DO ESTADO DO PARÁ, por sua Presidente abaixo assinada, cumprindo o disposto no art. 142 § 1º do Regimento, cita através do presente Edital, que será publicado no "Diário Oficial do Estado" nos dias 04, 08 e 15.03.2010, o(a) Sr(a). PAULO FERNANDO MACIEIRA PEIXOTO, Prefeito à época, para que, no prazo de quinze (15) dias após a última publicação, apresente defesa nos autos do Processo nº. 2004/51489-9, que trata da Tomada de Contas instaurada na(o) PREFEITURA MUNICIPAL DE SOURE, referente ao Convênio SEDUC nº030/1997 e termos aditivos.

Belém, 04 de março de 2010.

MARIA DE LOURDES LIMA DE OLIVEIRA

Presidente

CITAÇÃO - 121-B/2010

O TRIBUNAL DE CONTAS DO ESTADO DO PARÁ, por sua Presidente abaixo assinada, cumprindo o disposto no art. 142 § 1º do Regimento, cita através do presente Edital, que será publicado no "Diário Oficial do Estado" nos dias 04, 08 e 15.03.2010, o Espólio do Sr. JOÃO SARMENTO DE ARAÚJO, Prefeito à época, para que, no prazo de quinze (15) dias após a última publicação, apresente defesa nos autos do Processo nº. 2004/51489-9, que trata da Tomada de Contas instaurada na(o) PREFEITURA MUNICIPAL DE SOURE, referente ao Convênio SEDUC nº030/1997 e termos aditivos.

Belém, 04 de março de 2010.

MARIA DE LOURDES LIMA DE OLIVEIRA

Presidente

CITAÇÃO - 121-C/2010

O TRIBUNAL DE CONTAS DO ESTADO DO PARÁ, por sua Presidente abaixo assinada, cumprindo o disposto no art. 142 § 1º do Regimento, cita através do presente Edital, que será publicado no "Diário Oficial do Estado" nos dias 04, 08 e 15.03.2010, o(a) Sr(a). ARI JORGE RODRIGUES DIAS, Prefeito à época, para que, no prazo de quinze (15) dias após a última publicação, apresente defesa nos autos do Processo nº. 2004/51489-9, que trata da Tomada de Contas instaurada na(o) PREFEITURA MUNICIPAL DE SOURE, referente ao Convênio SEDUC nº030/1997 e termos aditivos.

Belém, 04 de março de 2010.

MARIA DE LOURDES LIMA DE OLIVEIRA

Presidente

CITAÇÃO - 122/2010

O TRIBUNAL DE CONTAS DO ESTADO DO PARÁ, por sua Presidente abaixo assinada, cumprindo o disposto no art. 142 § 1º do Regimento, cita através do presente Edital, que será publicado no "Diário Oficial do Estado" nos dias 04, 08 e 15.03.2010, o(a) Sr(a). JOSÉ ALEXANDRE BUCHACRA DE ARAÚJO, Prefeito à época, para que, no prazo de quinze (15) dias após a última publicação, apresente defesa nos autos do Processo nº. 2007/53104-5, que trata da Tomada de Contas instaurada na(o) PREFEITURA MUNICIPAL DE CAPANEMA, referente ao Convênio SEPOF nº030/2006 e termo aditivo.

Belém, 04 de março de 2010.

MARIA DE LOURDES LIMA DE OLIVEIRA

Presidente

CITAÇÃO - 123-A/2010

O TRIBUNAL DE CONTAS DO ESTADO DO PARÁ, por sua Presidente abaixo assinada, cumprindo o disposto no art. 142 § 1º do Regimento, cita através do presente Edital, que será publicado no "Diário Oficial do Estado" nos dias 04, 08 e 15.03.2010, o(a) Sr(a). BRUNO DE FARIAS CARDOSO, Presidente, para que, no prazo de quinze (15) dias após a última publicação, apresente defesa nos autos do Processo nº. 2007/53890-7, que trata da Tomada de Contas instaurada na(o) UNIÃO MUNICIPAL DAS ASSOCIAÇÕES DE MORADORES DE PARAGOMINAS, referente ao Convênio ASIPAG nº305/2006.

Belém, 04 de março de 2010.

MARIA DE LOURDES LIMA DE OLIVEIRA

Presidente

CITAÇÃO - 124/2010

O TRIBUNAL DE CONTAS DO ESTADO DO PARÁ, por sua Presidente abaixo assinada, cumprindo o disposto no art. 142 § 1º do Regimento, cita através do presente Edital, que será publicado no "Diário Oficial do Estado" nos dias 04, 08 e 15.03.2010, o(a) Sr(a). BENEDITO RAIMUNDO PALMA, Presidente, para que, no prazo de quinze (15) dias após a última publicação, apresente defesa nos autos do Processo nº. 2008/50943-8, que trata da Tomada de Contas instaurada na(o) SINDICATO DOS PESCADORES ARTESANAIS DE BRAGANÇA, referente ao Convênio ASIPAG nº015/2007 e termo aditivo.

Belém, 04 de março de 2010.

MARIA DE LOURDES LIMA DE OLIVEIRA

Presidente

CITAÇÃO - 125/2010

O TRIBUNAL DE CONTAS DO ESTADO DO PARÁ, por sua Presidente abaixo assinada, cumprindo o disposto no art. 142 § 1º do Regimento, cita através do presente Edital, que será publicado no "Diário Oficial do Estado" nos dias 04, 08 e 15.03.2010, o(a) Sr(a). LUCILEIDE DE SOUZA BEZERRA, Presidente, para que, no prazo de quinze (15) dias após a última publicação, apresente defesa nos autos do Processo nº. 2009/51324-8, que trata da Prestação de Contas da(o) SINDICATO DOS TRABALHADORES RURAIS DE REDENÇÃO, referente ao Convênio SAGRI nº074/2007.

Belém, 04 de março de 2010.

MARIA DE LOURDES LIMA DE OLIVEIRA

Presidente

CITAÇÃO - 126/2010

O TRIBUNAL DE CONTAS DO ESTADO DO PARÁ, por sua Presidente abaixo assinada, cumprindo o disposto no art. 142 § 1º do Regimento, cita através do presente Edital, que será publicado no "Diário Oficial do Estado" nos dias 04, 08 e 15.03.2010, o(a) Sr(a). FAUSTO PEREIRA GOMES, Presidente, para que, no prazo de quinze (15) dias após a última publicação, apresente defesa nos autos do Processo nº. 2009/52080-0, que trata da Tomada de Contas instaurada na(o) ASSOCIAÇÃO DOS MICROS E PEQUENOS PRODUTORES RURAIS DA COMUNIDADE DA CHAPADA, referente ao Convênio ASIPAG nº079/2008.

Belém, 04 de março de 2010.

MARIA DE LOURDES LIMA DE OLIVEIRA

Presidente

CITAÇÃO - 127-B/2010

O TRIBUNAL DE CONTAS DO ESTADO DO PARÁ, por sua Presidente abaixo assinada, cumprindo o disposto no art. 142 § 1º do Regimento, cita através do presente Edital, que será publicado no "Diário Oficial do Estado" nos dias 04, 08 e 15.03.2010, o(a) Sr(a). LUIZ ACÁCIO CENTENO CORDEIRO, Diretor Executivo à época à época da FADESP, para que, no prazo de quinze (15) dias após a última publicação, apresente defesa nos autos do Processo nº. 2004/53363-4, que trata da Prestação de Contas da(o) FUNDAÇÃO DE AMPARO E DESENVOLVIMENTO DA PESQUISA, referente ao Convênio UEPA nº010/2000 e termos aditivos.

Belém, 04 de março de 2010.

MARIA DE LOURDES LIMA DE OLIVEIRA

Presidente

CITAÇÃO - 128/2010

O TRIBUNAL DE CONTAS DO ESTADO DO PARÁ, por sua Presidente abaixo assinada, cumprindo o disposto no art. 142 § 1º do Regimento, cita através do presente Edital, que será publicado no "Diário Oficial do Estado" nos dias 04, 08 e 15.03.2010, o(a) Sr(a). DENIMAR RODRIGUES, Prefeito à época, para que, no prazo de quinze (15) dias após a última publicação, apresente defesa nos autos do Processo nº. 2008/51127-0, que trata da Prestação de Contas da(o) PREFEITURA MUNICIPAL DE SÃO FÉLIX DO XINGÚ, referente ao Convênio SEPOF nº020/2007.

Belém, 04 de março de 2010.

MARIA DE LOURDES LIMA DE OLIVEIRA

Presidente

CITAÇÃO - 129/2010

O TRIBUNAL DE CONTAS DO ESTADO DO PARÁ, por sua Presidente abaixo assinada, cumprindo o disposto no art. 142 § 1º do Regimento, cita através do presente Edital, que será publicado no "Diário Oficial do Estado" nos dias 04, 08 e 15.03.2010, o(a) Sr(a). DENIMAR RODRIGUES, Prefeito à época, para que, no prazo de quinze (15) dias após a última publicação, apresente defesa nos autos do Processo nº. 2007/51557-0, que trata da Prestação de Contas da(o) PREFEITURA MUNICIPAL DE SÃO FÉLIX DO XINGÚ, referente ao Convênio SEPOF nº209/2006.

Belém, 04 de março de 2010.
MARIA DE LOURDES LIMA DE OLIVEIRA
Presidente

CITAÇÃO - 130/2010

O TRIBUNAL DE CONTAS DO ESTADO DO PARÁ, por sua Presidente abaixo assinada, cumprindo o disposto no art. 142 § 1º do Regimento, cita através do presente Edital, que será publicado no "Diário Oficial do Estado" nos dias 04, 08 e 15.03.2010, o(a) Sr(a). DENIMAR RODRIGUES, Prefeito à época, para que, no prazo de quinze (15) dias após a última publicação, apresente defesa nos autos do Processo nº. 2007/51359-7, que trata da Prestação de Contas da(o) PREFEITURA MUNICIPAL DE SÃO FÉLIX DO XINGÚ, referente ao Convênio SEPOF nº130/2006.

Belém, 04 de março de 2010.
MARIA DE LOURDES LIMA DE OLIVEIRA
Presidente

CITAÇÃO - 131/2010

O TRIBUNAL DE CONTAS DO ESTADO DO PARÁ, por sua Presidente abaixo assinada, cumprindo o disposto no art. 142 § 1º do Regimento, cita através do presente Edital, que será publicado no "Diário Oficial do Estado" nos dias 04, 08 e 15.03.2010, o(a) Sr(a). MARISVALDO PEREIRA CAMPOS, Prefeito à época, para que, no prazo de quinze (15) dias após a última publicação, apresente defesa nos autos do Processo nº. 2007/53119-1, que trata da Tomada de Contas instaurada na(o) PREFEITURA MUNICIPAL DE SÃO JOÃO DO ARAGUAIA, referente ao Convênio SEPOF nº247/2006.

Belém, 04 de março de 2010.
MARIA DE LOURDES LIMA DE OLIVEIRA
Presidente

CITAÇÃO - 132/2010

O TRIBUNAL DE CONTAS DO ESTADO DO PARÁ, por sua Presidente abaixo assinada, cumprindo o disposto no art. 142 § 1º do Regimento, cita através do presente Edital, que será publicado no "Diário Oficial do Estado" nos dias 04, 08 e 15.03.2010, o(a) Sr(a). FLÁVIO GIOVENALE, Responsável, para que, no prazo de quinze (15) dias após a última publicação, apresente defesa nos autos do Processo nº. 2007/53540-0, que trata da Tomada de Contas instaurada na(o) ASSOCIAÇÃO OBRAS SOCIAIS DA DIOCESE DE ABAETETUBA, referente ao Convênio SEEL nº109/2006.

Belém, 04 de março de 2010.
MARIA DE LOURDES LIMA DE OLIVEIRA
Presidente

CITAÇÃO - 133/2010

O TRIBUNAL DE CONTAS DO ESTADO DO PARÁ, por sua Presidente abaixo assinada, cumprindo o disposto no art. 142 § 1º do Regimento, cita através do presente Edital, que será publicado no "Diário Oficial do Estado" nos dias 04, 08 e 15.03.2010, o(a) Sr(a). JOÃO FARIAS GUERREIRO, Diretor Executivo, para que, no prazo de quinze (15) dias após a última publicação, apresente defesa nos autos do Processo nº. 2009/53008-7, que trata da Prestação de Contas da(o) FUNDAÇÃO DE AMPARÓ E DESENVOLVIMENTO DA PESQUISA, referente ao Convênio FAPESPA nº22/2008.

Belém, 04 de março de 2010.
MARIA DE LOURDES LIMA DE OLIVEIRA
Presidente

CITAÇÃO - 134-A/2010

O TRIBUNAL DE CONTAS DO ESTADO DO PARÁ, por sua Presidente abaixo assinada, cumprindo o disposto no art. 142 § 1º do Regimento, cita através do presente Edital, que será publicado no "Diário Oficial do Estado" nos dias 04, 08 e 15.03.2010, o(a) Sr(a). MARLENE COELI VIANA, Presidente, para que, no prazo de quinze (15) dias após a última publicação, apresente defesa nos autos do Processo nº. 2005/52806-1, que trata da Prestação de Contas da(o) FUNDAÇÃO INSTITUTO PARA O DESENVOLVIMENTO DA AMAZÔNIA, referente ao Convênio SECTAM/FUNTEC nº089/2003 e termo aditivo.

Belém, 04 de março de 2010.
MARIA DE LOURDES LIMA DE OLIVEIRA
Presidente

CITAÇÃO - 135/2010

O TRIBUNAL DE CONTAS DO ESTADO DO PARÁ, por sua Presidente abaixo assinada, cumprindo o disposto no art. 142 § 1º do Regimento, cita através do presente Edital, que será publicado no "Diário Oficial do Estado" nos dias 04, 08 e 15.03.2010, o(a) Sr(a). JOÃO LOBO DA CRUZ, Presidente, para que, no prazo de quinze (15) dias após a última publicação, apresente defesa nos autos do Processo nº. 2006/53570-0, que trata da Prestação de Contas da(o) ASSOCIAÇÃO DE DESENVOLVIMENTO COMUNITÁRIO DA TRAVESSA CIPOAL, referente ao Convênio ALEPA nº140/2005.

Belém, 04 de março de 2010.
MARIA DE LOURDES LIMA DE OLIVEIRA
Presidente

CITAÇÃO - 136-A/2010

O TRIBUNAL DE CONTAS DO ESTADO DO PARÁ, por sua Presidente abaixo assinada, cumprindo o disposto no art. 142 § 1º do Regimento, cita através do presente Edital, que será publicado no "Diário Oficial do Estado" nos dias 04, 08 e 15.03.2010, o(a) Sr(a). RAIMUNDO NONATO GAIA PERES, Diretor à época, para que, no prazo de quinze (15) dias após a última publicação, apresente defesa nos autos do Processo nº. 2008/50835-5, que trata da Prestação de Contas da(o) HOSPITAL REGIONAL DE CAMETÁ, referente ao Exercício Financeiro de 2007.

Belém, 04 de março de 2010.
MARIA DE LOURDES LIMA DE OLIVEIRA
Presidente

CITAÇÃO - 136-B/2010

O TRIBUNAL DE CONTAS DO ESTADO DO PARÁ, por sua Presidente abaixo assinada, cumprindo o disposto no art. 142 § 1º do Regimento, cita através do presente Edital, que será publicado no "Diário Oficial do Estado" nos dias 04, 08 e 15.03.2010, o(a) Sr(a). JORGE EMANUEL DE OLIVEIRA GUIMARÃES, Diretor à época, para que, no prazo de quinze (15) dias após a última publicação, apresente defesa nos autos do Processo nº. 2008/50835-5, que trata da Prestação de Contas da(o) HOSPITAL REGIONAL DE CAMETÁ, referente ao Exercício Financeiro de 2007.

Belém, 04 de março de 2010.
MARIA DE LOURDES LIMA DE OLIVEIRA
Presidente

CITAÇÃO - 136-C/2010

O TRIBUNAL DE CONTAS DO ESTADO DO PARÁ, por sua Presidente abaixo assinada, cumprindo o disposto no art. 142 § 1º do Regimento, cita através do presente Edital, que será publicado no "Diário Oficial do Estado" nos dias 04, 08 e 15.03.2010, o(a) Sr(a). RENATO CÉSAR NAVARRO DE SOUZA, Diretor, para que, no prazo de quinze (15) dias após a última publicação, apresente defesa nos autos do Processo nº. 2008/50835-5, que trata da Prestação de Contas da(o) HOSPITAL REGIONAL DE CAMETÁ, referente ao Exercício Financeiro de 2007.

Belém, 04 de março de 2010.
MARIA DE LOURDES LIMA DE OLIVEIRA
Presidente

CITAÇÃO - 137/2010

O TRIBUNAL DE CONTAS DO ESTADO DO PARÁ, por sua Presidente abaixo assinada, cumprindo o disposto no art. 142 § 1º do Regimento, cita através do presente Edital, que será publicado no "Diário Oficial do Estado" nos dias 04, 08 e 15.03.2010, o(a) Sr(a). AMÓS BEZERRA DA SILVA, Prefeito, para que, no prazo de quinze (15) dias após a última publicação, apresente defesa nos autos do Processo nº. 2007/54049-8, que trata da Tomada de Contas instaurada na(o) PREFEITURA MUNICIPAL DE AGOSTO CORRÊA, referente ao Convênio SEPOF nº174/2005 e termos aditivos.

Belém, 04 de março de 2010.
MARIA DE LOURDES LIMA DE OLIVEIRA
Presidente

CITAÇÃO - 138-A/2010

O TRIBUNAL DE CONTAS DO ESTADO DO PARÁ, por sua Presidente abaixo assinada, cumprindo o disposto no art. 142 § 1º do Regimento, cita através do presente Edital, que será publicado no "Diário Oficial do Estado" nos dias 04, 08 e 15.03.2010, o(a) Sr(a). PAULO CAMPBELL GOMES, Diretor à época, para que, no prazo de quinze (15) dias após a última publicação, apresente defesa nos autos do Processo nº. 2009/51486-3, que trata da Prestação de Contas da(o) 5º CENTRO REGIONAL DE PROTEÇÃO SOCIAL DE SÃO MIGUEL DO GUAMÁ, referente ao Exercício Financeiro de 2008.

Belém, 04 de março de 2010.
MARIA DE LOURDES LIMA DE OLIVEIRA
Presidente

CITAÇÃO - 138-B/2010

O TRIBUNAL DE CONTAS DO ESTADO DO PARÁ, por sua Presidente abaixo assinada, cumprindo o disposto no art. 142 § 1º do Regimento, cita através do presente Edital, que será publicado no "Diário Oficial do Estado" nos dias 04, 08 e 15.03.2010, o(a) Sr(a). CARMEM REGINA SISNANDO FAUSTINO, Diretora à época, para que, no prazo de quinze (15) dias após a última publicação, apresente defesa nos autos do Processo nº. 2009/51486-3, que trata da Prestação de Contas da(o) 5º CENTRO REGIONAL DE PROTEÇÃO SOCIAL DE SÃO MIGUEL DO GUAMÁ, referente ao Exercício Financeiro de 2008.

Belém, 04 de março de 2010.
MARIA DE LOURDES LIMA DE OLIVEIRA
Presidente

CITAÇÃO - 138-C/2010

O TRIBUNAL DE CONTAS DO ESTADO DO PARÁ, por sua Presidente abaixo assinada, cumprindo o disposto no art. 142 § 1º do Regimento, cita através do presente Edital, que será publicado no "Diário Oficial do Estado" nos dias 04, 08 e 15.03.2010, o(a) Sr(a). LEONEL PEREIRA TAVARES, Diretor, para que, no prazo de quinze (15) dias após a última publicação, apresente defesa nos autos do Processo nº. 2009/51486-3, que trata da Prestação de Contas da(o) 5º CENTRO REGIONAL DE PROTEÇÃO SOCIAL DE SÃO MIGUEL DO GUAMÁ, referente ao Exercício Financeiro de 2008.

Belém, 04 de março de 2010.
MARIA DE LOURDES LIMA DE OLIVEIRA
Presidente

CITAÇÃO - 139/2010

O TRIBUNAL DE CONTAS DO ESTADO DO PARÁ, por sua Presidente abaixo assinada, cumprindo o disposto no art. 142 § 1º do Regimento, cita através do presente Edital, que será publicado no "Diário Oficial do Estado" nos dias 04, 08 e 15.03.2010, o(a) Sr(a). MARIA DE FÁTIMA MOTTA SALLES, Diretora à época, para que, no prazo de quinze (15) dias após a última publicação, apresente defesa nos autos do Processo nº. 2007/50738-0, que trata da Prestação de Contas da(o) 3º CENTRO REGIONAL DE PROTEÇÃO SOCIAL DE CASTANHAL, referente ao Exercício Financeiro de 2006.

Belém, 04 de março de 2010.
MARIA DE LOURDES LIMA DE OLIVEIRA
Presidente

CITAÇÃO - 141-B/2010

O TRIBUNAL DE CONTAS DO ESTADO DO PARÁ, por sua Presidente abaixo assinada, cumprindo o disposto no art. 142 § 1º do Regimento, cita através do presente Edital, que será publicado no "Diário Oficial do Estado" nos dias 04, 08 e 15.03.2010, o(a) Sr(a). PAULO CAMPBELL GOMES, Diretor, para que, no prazo de quinze (15) dias após a última publicação, apresente defesa nos autos do Processo nº. 2008/50359-9, que trata da Prestação de Contas da(o) 5º CENTRO REGIONAL DE PROTEÇÃO SOCIAL DE SÃO MIGUEL DO GUAMÁ, referente ao Exercício Financeiro de 2007.

Belém, 04 de março de 2010.
MARIA DE LOURDES LIMA DE OLIVEIRA
Presidente

Belém, 04 de março de 2010.
MARIA DE LOURDES LIMA DE OLIVEIRA
Presidente

Belém, 04 de março de 2010.
MARIA DE LOURDES LIMA DE OLIVEIRA
Presidente

CITAÇÃO - 143-A/2010

O TRIBUNAL DE CONTAS DO ESTADO DO PARÁ, por sua Presidente abaixo assinada, cumprindo o disposto no art. 142 § 1º do Regimento, cita através do presente Edital, que será publicado no "Diário Oficial do Estado" nos dias 04, 08 e 15.03.2010, o(a) Sr(a). ROSA MARIA DE OLIVEIRA BARROS, Diretora à época, para que, no prazo de quinze (15) dias após a última publicação, apresente defesa nos autos do Processo nº. 2008/50372-6, que trata da Prestação de Contas da(o) 2º CENTRO REGIONAL DE PROTEÇÃO SOCIAL DE SANTA IZABEL DO PARÁ, referente ao Exercício Financeiro de 2007.

Belém, 04 de março de 2010.
MARIA DE LOURDES LIMA DE OLIVEIRA
Presidente

CITAÇÃO - 143-B/2010

O TRIBUNAL DE CONTAS DO ESTADO DO PARÁ, por sua Presidente abaixo assinada, cumprindo o disposto no art. 142 § 1º do Regimento, cita através do presente Edital, que será publicado no "Diário Oficial do Estado" nos dias 04, 08 e 15.03.2010, o(a) Sr(a). CARLA MARIE DE BRITO KATÓ, Diretora, para que, no prazo de quinze (15) dias após a última publicação, apresente defesa nos autos do Processo nº. 2008/50372-6, que trata da Prestação de Contas da(o) 2º CENTRO REGIONAL DE PROTEÇÃO SOCIAL DE SANTA IZABEL DO PARÁ, referente ao Exercício Financeiro de 2007.

Belém, 04 de março de 2010.
MARIA DE LOURDES LIMA DE OLIVEIRA
Presidente

CITAÇÃO - 144-A/2010

O TRIBUNAL DE CONTAS DO ESTADO DO PARÁ, por sua Presidente abaixo assinada, cumprindo o disposto no art. 142 § 1º do Regimento, cita através do presente Edital, que será publicado no "Diário Oficial do Estado" nos dias 04, 08 e 15.03.2010, o(a) Sr(a). GILDA DIAS DE SOUZA, Diretora à época, para que, no prazo de quinze (15) dias após a última publicação, apresente defesa nos autos do Processo nº. 2008/50252-0, que trata da Prestação de Contas da(o) 13º CENTRO REGIONAL DE PROTEÇÃO SOCIAL DE CAMETÁ, referente ao Exercício Financeiro de 2007.

Belém, 04 de março de 2010.
MARIA DE LOURDES LIMA DE OLIVEIRA
Presidente

CITAÇÃO - 144-B/2010

O TRIBUNAL DE CONTAS DO ESTADO DO PARÁ, por sua Presidente abaixo assinada, cumprindo o disposto no art. 142 § 1º do Regimento, cita através do presente Edital, que será publicado no "Diário Oficial do Estado" nos dias 04, 08 e 15.03.2010, o(a) Sr(a). LUCIANE ANDRADE MEDEIROS RANIERI, Diretora, para que, no prazo de quinze (15) dias após a última publicação, apresente defesa nos autos do Processo nº. 2008/50252-0, que trata da Prestação de Contas da(o) 13º CENTRO REGIONAL DE PROTEÇÃO SOCIAL DE CAMETÁ, referente ao Exercício Financeiro de 2007.

Belém, 04 de março de 2010.
MARIA DE LOURDES LIMA DE OLIVEIRA
Presidente

CITAÇÃO - 148-A/2010

O TRIBUNAL DE CONTAS DO ESTADO DO PARÁ, por sua Presidente abaixo assinada, cumprindo o disposto no art. 142 § 1º do Regimento, cita através do presente Edital, que será publicado no "Diário Oficial do Estado" nos dias 04, 08 e 15.03.2010, o(a) Sr(a). ADEMAR BAU, Prefeito à época, para que, no prazo de quinze (15) dias após a última publicação, apresente defesa nos autos do Processo nº. 2004/50134-3, que trata da Tomada de

Contas instaurada na(o) PREFEITURA MUNICIPAL DE TRAIRÃO, referente ao Convênio SESP A nº052/2003.

Belém, 04 de março de 2010.

MARIA DE LOURDES LIMA DE OLIVEIRA

Presidente

Presidente

CITAÇÃO - 149/2010

O TRIBUNAL DE CONTAS DO ESTADO DO PARÁ, por sua Presidente abaixo assinada, cumprindo o disposto no art. 142 § 1º do Regimento, cita através do presente Edital, que será publicado no "Diário Oficial do Estado" nos dias 04, 08 e 15.03.2010, o(a) Sr(a). RAIMUNDO ZOÉ DE JESUS SAAVEDRA, Prefeito à época, para que, no prazo de quinze (15) dias após a última publicação, apresente defesa nos autos do Processo nº. 2005/51106-9, que trata da Prestação de Contas da(o) PREFEITURA MUNICIPAL DE OUREM, referente ao Convênio SEDUC nº168/2004.

Belém, 04 de março de 2010.

MARIA DE LOURDES LIMA DE OLIVEIRA

Presidente

CITAÇÃO - 150-A/2010

O TRIBUNAL DE CONTAS DO ESTADO DO PARÁ, por sua Presidente abaixo assinada, cumprindo o disposto no art. 142 § 1º do Regimento, cita através do presente Edital, que será publicado no "Diário Oficial do Estado" nos dias 04, 08 e 15.03.2010, o(a) Sr(a). JOSÉ AUGUSTO OLIVEIRA DE MELO, Diretor à época, para que, no prazo de quinze (15) dias após a última publicação, apresente defesa nos autos do Processo nº. 2006/50343-0, que trata da Prestação de Contas da(o) LABORATÓRIO CENTRAL, referente ao Exercício Financeiro de 2005.

Belém, 04 de março de 2010.

MARIA DE LOURDES LIMA DE OLIVEIRA

Presidente

CITAÇÃO - 150-B/2010

O TRIBUNAL DE CONTAS DO ESTADO DO PARÁ, por sua Presidente abaixo assinada, cumprindo o disposto no art. 142 § 1º do Regimento, cita através do presente Edital, que será publicado no "Diário Oficial do Estado" nos dias 04, 08 e 15.03.2010, o(a) Sr(a). KLEYFFON ALVES DE MIRANDA, Diretor, para que, no prazo de quinze (15) dias após a última publicação, apresente defesa nos autos do Processo nº. 2006/50343-0, que trata da Prestação de Contas da(o) LABORATÓRIO CENTRAL, referente ao Exercício Financeiro de 2005.

Belém, 04 de março de 2010.

MARIA DE LOURDES LIMA DE OLIVEIRA

Presidente

CITAÇÃO - 151-A/2010

O TRIBUNAL DE CONTAS DO ESTADO DO PARÁ, por sua Presidente abaixo assinada, cumprindo o disposto no art. 142 § 1º do Regimento, cita através do presente Edital, que será publicado no "Diário Oficial do Estado" nos dias 04, 08 e 15.03.2010, o(a) Sr(a). JOÃO FARIAS GUERREIRO, Diretor Executivo, para que, no prazo de quinze (15) dias após a última publicação, apresente defesa nos autos do Processo nº. 2007/51654-0, que trata da Tomada de Contas instaurada na(o) FUNDAÇÃO DE AMPARO E DESENVOLVIMENTO DA PESQUISA, referente ao Convênio SESP A nº107/2005.

Belém, 04 de março de 2010.

MARIA DE LOURDES LIMA DE OLIVEIRA

Presidente

CITAÇÃO - 152-A/2010

O TRIBUNAL DE CONTAS DO ESTADO DO PARÁ, por sua Presidente abaixo assinada, cumprindo o disposto no art. 142 § 1º do Regimento, cita através do presente Edital, que será publicado no "Diário Oficial do Estado" nos dias 04, 08 e 15.03.2010, o(a) Sr(a). OLÍMPIO YUGO OHNISHI, Secretário à época da SEOP, para que, no prazo de quinze (15) dias após a última publicação, apresente defesa nos autos do Processo nº. 2007/50374-2, que trata da Prestação de Contas da(o) SECRETARIA EXECUTIVA DE OBRAS PÚBLICAS, referente ao Convênio SESP A nº288/2004 e termo aditivo.

Belém, 04 de março de 2010.

MARIA DE LOURDES LIMA DE OLIVEIRA

Presidente

CITAÇÃO - 153-C/2010

O TRIBUNAL DE CONTAS DO ESTADO DO PARÁ, por sua Presidente abaixo assinada, cumprindo o disposto no art. 142 § 1º do Regimento, cita através do presente Edital, que será publicado no "Diário Oficial do Estado" nos dias 04, 08 e 15.03.2010, o(a) Sr(a). HALMÉLIO ALVES SOBRAL NETO, Secretário à época da SESP A, para que, no prazo de quinze (15) dias após a última publicação, apresente defesa nos autos do Processo nº. 2007/50788-9, que trata da Prestação de Contas da(o) UNIVERSIDADE DO ESTADO DO PARÁ, referente ao Convênio SESP A nº044/2005 e termo aditivo.

Belém, 04 de março de 2010.

MARIA DE LOURDES LIMA DE OLIVEIRA

Presidente

CITAÇÃO - 154-A/2010

O TRIBUNAL DE CONTAS DO ESTADO DO PARÁ, por sua Presidente abaixo assinada, cumprindo o disposto no art. 142 § 1º do Regimento, cita através do presente Edital, que será publicado no "Diário Oficial do Estado" nos dias 04, 08 e 15.03.2010, o(a) Sr(a). PAULO LIBERTE JASPER, Prefeito à época, para que, no prazo de quinze (15) dias após a última publicação, apresente

defesa nos autos do Processo nº. 2009/53351-8, que trata da Tomada de Contas instaurada na(o) PREFEITURA MUNICIPAL DE TAILÂNDIA, referente ao Convênio SEPOF nº227/2008 e termo aditivo.

Belém, 04 de março de 2010.

MARIA DE LOURDES LIMA DE OLIVEIRA

Presidente

CITAÇÃO - 154-B/2010

O TRIBUNAL DE CONTAS DO ESTADO DO PARÁ, por sua Presidente abaixo assinada, cumprindo o disposto no art. 142 § 1º do Regimento, cita através do presente Edital, que será publicado no "Diário Oficial do Estado" nos dias 04, 08 e 15.03.2010, o(a) Sr(a). GILBERTO MIGUEL SUFREDINI, Prefeito, para que, no prazo de quinze (15) dias após a última publicação, apresente defesa nos autos do Processo nº. 2009/53351-8, que trata da Tomada de Contas instaurada na(o) PREFEITURA MUNICIPAL DE TAILÂNDIA, referente ao Convênio SEPOF nº227/2008 e termo aditivo.

Belém, 04 de março de 2010.

MARIA DE LOURDES LIMA DE OLIVEIRA

Presidente

CITAÇÃO - 155-A/2010

O TRIBUNAL DE CONTAS DO ESTADO DO PARÁ, por sua Presidente abaixo assinada, cumprindo o disposto no art. 142 § 1º do Regimento, cita através do presente Edital, que será publicado no "Diário Oficial do Estado" nos dias 04, 08 e 15.03.2010, o(a) Sr(a). PAULO SILVIO LOPES DA GAMA ALVES, Prefeito à época, para que, no prazo de quinze (15) dias após a última publicação, apresente defesa nos autos do Processo nº. 2009/53521-8, que trata da Tomada de Contas instaurada na(o) PREFEITURA MUNICIPAL DE MARAPANIM, referente ao Convênio SEPOF nº53/2008 e termo aditivo.

Belém, 04 de março de 2010.

MARIA DE LOURDES LIMA DE OLIVEIRA

Presidente

CITAÇÃO - 155-B/2010

O TRIBUNAL DE CONTAS DO ESTADO DO PARÁ, por sua Presidente abaixo assinada, cumprindo o disposto no art. 142 § 1º do Regimento, cita através do presente Edital, que será publicado no "Diário Oficial do Estado" nos dias 04, 08 e 15.03.2010, o(a) Sr(a). JOSÉ RIBAMAR MONTEIRO CARVALHO, Prefeito, para que, no prazo de quinze (15) dias após a última publicação, apresente defesa nos autos do Processo nº. 2009/53521-8, que trata da Tomada de Contas instaurada na(o) PREFEITURA MUNICIPAL DE MARAPANIM, referente ao Convênio SEPOF nº53/2008 e termo aditivo.

Belém, 04 de março de 2010.

MARIA DE LOURDES LIMA DE OLIVEIRA

Presidente

CITAÇÃO - 156-A/2010

O TRIBUNAL DE CONTAS DO ESTADO DO PARÁ, por sua Presidente abaixo assinada, cumprindo o disposto no art. 142 § 1º do Regimento, cita através do presente Edital, que será publicado no "Diário Oficial do Estado" nos dias 04, 08 e 15.03.2010, o(a) Sr(a). LUIZ GONZAGA LEITE LOPES, Prefeito à época, para que, no prazo de quinze (15) dias após a última publicação, apresente defesa nos autos do Processo nº. 2009/53530-9, que trata da Tomada de Contas instaurada na(o) PREFEITURA MUNICIPAL DE ABAETETUBA, referente ao Convênio SEPOF nº75/2008 e termo aditivo.

Belém, 04 de março de 2010.

MARIA DE LOURDES LIMA DE OLIVEIRA

Presidente

CITAÇÃO - 156-B/2010

O TRIBUNAL DE CONTAS DO ESTADO DO PARÁ, por sua Presidente abaixo assinada, cumprindo o disposto no art. 142 § 1º do Regimento, cita através do presente Edital, que será publicado no "Diário Oficial do Estado" nos dias 04, 08 e 15.03.2010, o(a) Sr(a). FRANCINETE MARIA RODRIGUES CARVALHO, Prefeita, para que, no prazo de quinze (15) dias após a última publicação, apresente defesa nos autos do Processo nº. 2009/53530-9, que trata da Tomada de Contas instaurada na(o) PREFEITURA MUNICIPAL DE ABAETETUBA, referente ao Convênio SEPOF nº75/2008 e termo aditivo.

Belém, 04 de março de 2010.

MARIA DE LOURDES LIMA DE OLIVEIRA

Presidente

CITAÇÃO - 157-A/2010

O TRIBUNAL DE CONTAS DO ESTADO DO PARÁ, por sua Presidente abaixo assinada, cumprindo o disposto no art. 142 § 1º do Regimento, cita através do presente Edital, que será publicado no "Diário Oficial do Estado" nos dias 04, 08 e 15.03.2010, o(a) Sr(a). LUIZA CARDOSO DOS SANTOS, Presidente, para que, no prazo de quinze (15) dias após a última publicação, apresente defesa nos autos do Processo nº. 2008/51093-6, que trata da Prestação de Contas da(o) SOCIEDADE CULTURAL DO PARÁ LUIZ OTÁVIO CARDOSO DOS SANTOS, referente ao Convênio SECULT nº052/2008.

Belém, 04 de março de 2010.

MARIA DE LOURDES LIMA DE OLIVEIRA

Presidente

CITAÇÃO - 158-A/2010

O TRIBUNAL DE CONTAS DO ESTADO DO PARÁ, por sua Presidente abaixo assinada, cumprindo o disposto no art. 142 § 1º do Regimento, cita através do presente Edital, que será publicado no "Diário Oficial do Estado" nos dias 04, 08 e 15.03.2010, o(a) Sr(a). MARIA DO SOCORRO MOURA MENEZES, Presidente, para

que, no prazo de quinze (15) dias após a última publicação, apresente defesa nos autos do Processo nº. 2008/51140-7, que trata da Prestação de Contas da(o) ASSOCIAÇÃO CARNAVALESCA NOVA MANGUEIRA, referente ao Convênio SECULT nº048/2008.

Belém, 04 de março de 2010.

MARIA DE LOURDES LIMA DE OLIVEIRA

Presidente

CITAÇÃO - 159-A/2010

O TRIBUNAL DE CONTAS DO ESTADO DO PARÁ, por sua Presidente abaixo assinada, cumprindo o disposto no art. 142 § 1º do Regimento, cita através do presente Edital, que será publicado no "Diário Oficial do Estado" nos dias 04, 08 e 15.03.2010, o(a) Sr(a). SÉRGIO RAIMUNDO VALENTE MEIRELES, Presidente, para que, no prazo de quinze (15) dias após a última publicação, apresente defesa nos autos do Processo nº. 2008/51150-9, que trata da Prestação de Contas da(o) ESCOLA DE SAMBA MOCIDADE UNIDA DO BENGUI, referente ao Convênio SECULT nº034/2008.

Belém, 04 de março de 2010.

MARIA DE LOURDES LIMA DE OLIVEIRA

Presidente

CITAÇÃO - 160/2010

O TRIBUNAL DE CONTAS DO ESTADO DO PARÁ, por sua Presidente abaixo assinada, cumprindo o disposto no art. 142 § 1º do Regimento, cita através do presente Edital, que será publicado no "Diário Oficial do Estado" nos dias 04, 08 e 15.03.2010, o(a) Sr(a). JOÃO FARIAS GUERREIRO, Diretor Executivo, para que, no prazo de quinze (15) dias após a última publicação, apresente defesa nos autos do Processo nº. 2006/52747-2, que trata da Prestação de Contas da(o) FUNDAÇÃO DE AMPARO E DESENVOLVIMENTO DA PESQUISA, referente ao Convênio SECTAM/FUNTEC nº048/2003 e termos aditivos.

Belém, 04 de março de 2010.

MARIA DE LOURDES LIMA DE OLIVEIRA

Presidente

CITAÇÃO - 161/2010

O TRIBUNAL DE CONTAS DO ESTADO DO PARÁ, por sua Presidente abaixo assinada, cumprindo o disposto no art. 142 § 1º do Regimento, cita através do presente Edital, que será publicado no "Diário Oficial do Estado" nos dias 04, 08 e 15.03.2010, o(a) Sr(a). MARCO AURÉLIO LEITE NUNES, Reitor, para que, no prazo de quinze (15) dias após a última publicação, apresente defesa nos autos do Processo nº. 2007/54178-5, que trata da Tomada de Contas instaurada na(o) UNIVERSIDADE FEDERAL RURAL DA AMAZÔNIA, referente ao Convênio ADEPARÁ nº001/2005.

Belém, 04 de março de 2010.

MARIA DE LOURDES LIMA DE OLIVEIRA

Presidente

CITAÇÃO - 162-A/2010

O TRIBUNAL DE CONTAS DO ESTADO DO PARÁ, por sua Presidente abaixo assinada, cumprindo o disposto no art. 142 § 1º do Regimento, cita através do presente Edital, que será publicado no "Diário Oficial do Estado" nos dias 04, 08 e 15.03.2010, o(a) Sr(a). JOÃO DE DEUS REIS DA SILVA, Presidente, para que, no prazo de quinze (15) dias após a última publicação, apresente defesa nos autos do Processo nº. 2009/51229-0, que trata da Prestação de Contas da(o) HOSPITAL OPHIR LOYOLA, referente ao Convênio FAPESPA nº036/2008.

Belém, 04 de março de 2010.

MARIA DE LOURDES LIMA DE OLIVEIRA

Presidente

CITAÇÃO - 162-B/2010

O TRIBUNAL DE CONTAS DO ESTADO DO PARÁ, por sua Presidente abaixo assinada, cumprindo o disposto no art. 142 § 1º do Regimento, cita através do presente Edital, que será publicado no "Diário Oficial do Estado" nos dias 04, 08 e 15.03.2010, o(a) Sr(a). UBIRATAN HOLANDA BEZERRA, Diretor-Presidente da FAPESPA, para que, no prazo de quinze (15) dias após a última publicação, apresente defesa nos autos do Processo nº. 2009/51229-0, que trata da Prestação de Contas da(o) HOSPITAL OPHIR LOYOLA, referente ao Convênio FAPESPA nº036/2008.

Belém, 04 de março de 2010.

MARIA DE LOURDES LIMA DE OLIVEIRA

Presidente

CITAÇÃO - 163-A/2010

O TRIBUNAL DE CONTAS DO ESTADO DO PARÁ, por sua Presidente abaixo assinada, cumprindo o disposto no art. 142 § 1º do Regimento, cita através do presente Edital, que será publicado no "Diário Oficial do Estado" nos dias 04, 08 e 15.03.2010, o(a) Sr(a). ESPÓLIO DO SR. INÁCIO KOURY GABRIEL NETO, Secretário à época da SEOP, para que, no prazo de quinze (15) dias após a última publicação, apresente defesa nos autos do Processo nº. 2005/52035-4, que trata da Prestação de Contas da(o) SECRETARIA DE ESTADO DE OBRAS PÚBLICAS, referente ao Convênio SEPOF nº008/2000 e termos aditivos.

Belém, 04 de março de 2010.

MARIA DE LOURDES LIMA DE OLIVEIRA

Presidente

CITAÇÃO - 163-C/2010

O TRIBUNAL DE CONTAS DO ESTADO DO PARÁ, por sua Presidente abaixo assinada, cumprindo o disposto no art. 142 § 1º do Regimento, cita através do presente Edital, que será publicado no "Diário Oficial do Estado" nos dias 04, 08 e 15.03.2010, o(a) Sr(a). CEZAR AUGUSTO BRASIL MEIRA, Secretário à época da SEOP, para que, no prazo de quinze (15)

dias após a última publicação, apresente defesa nos autos do Processo nº. 2005/52035-4, que trata da Prestação de Contas da(o) SECRETARIA DE ESTADO DE OBRAS PÚBLICAS, referente ao Convênio SEPOF nº008/2000 e termos aditivos. Belém, 04 de março de 2010.

MARIA DE LOURDES LIMA DE OLIVEIRA
Presidente

CITAÇÃO - 163-D/2010

O TRIBUNAL DE CONTAS DO ESTADO DO PARÁ, por sua Presidente abaixo assinada, cumprindo o disposto no art. 142 § 1º do Regimento, cita através do presente Edital, que será publicado no "Diário Oficial do Estado" nos dias 04, 08 e 15.03.2010, o(a) Sr(a). FRANCISCO DAS CHAGAS DE MELO FILHO, Secretário da SEOP, para que, no prazo de quinze (15) dias após a última publicação, apresente defesa nos autos do Processo nº. 2005/52035-4, que trata da Prestação de Contas da(o) SECRETARIA DE ESTADO DE OBRAS PÚBLICAS, referente ao Convênio SEPOF nº008/2000 e termos aditivos. Belém, 04 de março de 2010.

MARIA DE LOURDES LIMA DE OLIVEIRA
Presidente

CITAÇÃO - 164-A/2010

O TRIBUNAL DE CONTAS DO ESTADO DO PARÁ, por sua Presidente abaixo assinada, cumprindo o disposto no art. 142 § 1º do Regimento, cita através do presente Edital, que será publicado no "Diário Oficial do Estado" nos dias 04, 08 e 15.03.2010, o(a) Sr(a). ALVARO BRITO XAVIER, Prefeito, para que, no prazo de quinze (15) dias após a última publicação, apresente defesa nos autos do Processo nº. 2007/54639-2, que trata da Tomada de Contas instaurada na(o) PREFEITURA MUNICIPAL DE CONCEIÇÃO DO ARAGUAIA, referente ao Convênio SEEL nº025/2007. Belém, 04 de março de 2010.

MARIA DE LOURDES LIMA DE OLIVEIRA
Presidente

CITAÇÃO - 165-A/2010

O TRIBUNAL DE CONTAS DO ESTADO DO PARÁ, por sua Presidente abaixo assinada, cumprindo o disposto no art. 142 § 1º do Regimento, cita através do presente Edital, que será publicado no "Diário Oficial do Estado" nos dias 04, 08 e 15.03.2010, o(a) Sr(a). MISAEOL OLIVEIRA DOS SANTOS, Diretor, para que, no prazo de quinze (15) dias após a última publicação, apresente defesa nos autos do Processo nº. 2009/51140-2, que trata da Prestação de Contas da(o) ASSOCIAÇÃO DOS EMPREENDEDORES DE TURISMO DE ALGODOAL, referente ao Convênio SECULT nº086/2007. Belém, 04 de março de 2010.

MARIA DE LOURDES LIMA DE OLIVEIRA
Presidente

CITAÇÃO - 166-A/2010

O TRIBUNAL DE CONTAS DO ESTADO DO PARÁ, por sua Presidente abaixo assinada, cumprindo o disposto no art. 142 § 1º do Regimento, cita através do presente Edital, que será publicado no "Diário Oficial do Estado" nos dias 04, 08 e 15.03.2010, o(a) Sr(a). DENILSON BATALHA GUIMARÃES, Prefeito, para que, no prazo de quinze (15) dias após a última publicação, apresente defesa nos autos do Processo nº. 2008/51049-2, que trata da Prestação de Contas da(o) PREFEITURA MUNICIPAL DE FARO, referente ao Convênio SECULT nº020/2008. Belém, 04 de março de 2010.

MARIA DE LOURDES LIMA DE OLIVEIRA
Presidente

CITAÇÃO - 167-A/2010

O TRIBUNAL DE CONTAS DO ESTADO DO PARÁ, por sua Presidente abaixo assinada, cumprindo o disposto no art. 142 § 1º do Regimento, cita através do presente Edital, que será publicado no "Diário Oficial do Estado" nos dias 04, 08 e 15.03.2010, o(a) Sr(a). LAUDELINO PENA VIEIRA, Presidente, para que, no prazo de quinze (15) dias após a última publicação, apresente defesa nos autos do Processo nº. 2008/50624-7, que trata da Prestação de Contas da(o) GRUPO DE INTEGRAÇÃO UNIDOS PARA VENCER, referente ao Convênio SECULT nº063/2007. Belém, 04 de março de 2010.

MARIA DE LOURDES LIMA DE OLIVEIRA
Presidente

CITAÇÃO - 168-A/2010

O TRIBUNAL DE CONTAS DO ESTADO DO PARÁ, por sua Presidente abaixo assinada, cumprindo o disposto no art. 142 § 1º do Regimento, cita através do presente Edital, que será publicado no "Diário Oficial do Estado" nos dias 04, 08 e 15.03.2010, o(a) Sr(a). RAIMUNDO MONTEIRO DOS SANTOS, Prefeito à época, para que, no prazo de quinze (15) dias após a última publicação, apresente defesa nos autos do Processo nº. 2008/50229-0, que trata da Prestação de Contas da(o) PREFEITURA MUNICIPAL DE GURUPA, referente ao Convênio SECULT nº062/2007. Belém, 04 de março de 2010.

MARIA DE LOURDES LIMA DE OLIVEIRA
Presidente

CITAÇÃO - 169/2010

O TRIBUNAL DE CONTAS DO ESTADO DO PARÁ, por sua Presidente abaixo assinada, cumprindo o disposto no art. 142 § 1º do Regimento, cita através do presente Edital, que será publicado no "Diário Oficial do Estado" nos dias 04, 08 e 15.03.2010, o(a) Sr(a). REGINA LÚCIA ALVES DE LIMA, Presidente, para que, no prazo de quinze (15) dias após a última publicação, apresente defesa nos autos do Processo nº. 2009/51916-4, que trata da Prestação de Contas da(o) FUNDAÇÃO DE TELECOMUNICAÇÕES DO PARÁ, referente ao Exercício Financeiro de 2008. Belém, 04 de março de 2010.

MARIA DE LOURDES LIMA DE OLIVEIRA
Presidente

CITAÇÃO - 170-A/2010

O TRIBUNAL DE CONTAS DO ESTADO DO PARÁ, por sua Presidente abaixo assinada, cumprindo o disposto no art. 142 § 1º do Regimento, cita através do presente Edital, que será publicado no "Diário Oficial do Estado" nos dias 04, 08 e 15.03.2010, o(a) Sr(a). ALVARO AIRES DA COSTA, Prefeito à época, para que, no prazo de quinze (15) dias após a última publicação, apresente defesa nos autos do Processo nº. 2008/50975-5, que trata da Tomada de Contas instaurada na(o) PREFEITURA MUNICIPAL DE CURRALINHO, referente ao Convênio SEEL nº064/2007. Belém, 04 de março de 2010.

MARIA DE LOURDES LIMA DE OLIVEIRA
Presidente

CITAÇÃO - 171/2010

O TRIBUNAL DE CONTAS DO ESTADO DO PARÁ, por sua Presidente abaixo assinada, cumprindo o disposto no art. 142 § 1º do Regimento, cita através do presente Edital, que será publicado no "Diário Oficial do Estado" nos dias 04, 08 e 15.03.2010, o(a) Sr(a). ESPÓLIO DO SR. ANTÔNIO PEREIRA LOBO JUNIOR, Prefeito à época, para que, no prazo de quinze (15) dias após a última publicação, apresente defesa nos autos do Processo nº. 2003/50449-2, que trata da Tomada de Contas instaurada na(o) PREFEITURA MUNICIPAL DE BAIÃO, referente ao Convênio SESP Nº301/2000 e termos aditivos. Belém, 04 de março de 2010.

MARIA DE LOURDES LIMA DE OLIVEIRA
Presidente

CITAÇÃO - 172/2010

O TRIBUNAL DE CONTAS DO ESTADO DO PARÁ, por sua Presidente abaixo assinada, cumprindo o disposto no art. 142 § 1º do Regimento, cita através do presente Edital, que será publicado no "Diário Oficial do Estado" nos dias 04, 08 e 15.03.2010, o(a) Sr(a). ITAMAR FERREIRA DE OLIVEIRA, Presidente, para que, no prazo de quinze (15) dias após a última publicação, apresente defesa nos autos do Processo nº. 2005/51937-7, que trata da Tomada de Contas instaurada na(o) ASSOCIAÇÃO DE QUADRILHAS JUNINAS E NÚCLEO DE TOADAS DO ESTADO DO PARÁ, referente ao Convênio FCPTN nº106/2003. Belém, 04 de março de 2010.

MARIA DE LOURDES LIMA DE OLIVEIRA
Presidente

CITAÇÃO - 173/2010

O TRIBUNAL DE CONTAS DO ESTADO DO PARÁ, por sua Presidente abaixo assinada, cumprindo o disposto no art. 142 § 1º do Regimento, cita através do presente Edital, que será publicado no "Diário Oficial do Estado" nos dias 04, 08 e 15.03.2010, o(a) Sr(a). PATRÍCIA BARBOSA BRITO NASSER, Responsável à época, para que, no prazo de quinze (15) dias após a última publicação, apresente defesa nos autos do Processo nº. 2007/50614-0, que trata da Prestação de Contas da(o) NÚCLEO ADMINISTRATIVO FINANCEIRO, referente ao Exercício Financeiro de 2006. Belém, 04 de março de 2010.

MARIA DE LOURDES LIMA DE OLIVEIRA
Presidente

CITAÇÃO - 174-A/2010

O TRIBUNAL DE CONTAS DO ESTADO DO PARÁ, por sua Presidente abaixo assinada, cumprindo o disposto no art. 142 § 1º do Regimento, cita através do presente Edital, que será publicado no "Diário Oficial do Estado" nos dias 04, 08 e 15.03.2010, o(a) Sr(a). ROGÉRIO BARBOSA VIEIRA, Presidente, para que, no prazo de quinze (15) dias após a última publicação, apresente defesa nos autos do Processo nº. 2007/53506-8, que trata da Prestação de Contas da(o) FEDERAÇÃO PARAENSE DE ATLETISMO, referente ao Convênio SEEL nº47/2007. Belém, 04 de março de 2010.

MARIA DE LOURDES LIMA DE OLIVEIRA
Presidente

CITAÇÃO - 176/2010

O TRIBUNAL DE CONTAS DO ESTADO DO PARÁ, por sua Presidente abaixo assinada, cumprindo o disposto no art. 142 § 1º do Regimento, cita através do presente Edital, que será publicado no "Diário Oficial do Estado" nos dias 04, 08 e 15.03.2010, o(a) Sr(a). LUIZ ALFREDO AMIN FERNANDES, Prefeito à época, para que, no prazo de quinze (15) dias após a última publicação, apresente defesa nos autos do Processo nº. 2005/53433-7, que trata da Prestação de Contas da(o) PREFEITURA MUNICIPAL DE VISEU, referente ao Convênio SETEPS nº043/2004. Belém, 04 de março de 2010.

MARIA DE LOURDES LIMA DE OLIVEIRA
Presidente

CITAÇÃO - 177/2010

O TRIBUNAL DE CONTAS DO ESTADO DO PARÁ, por sua Presidente abaixo assinada, cumprindo o disposto no art. 142 § 1º do Regimento, cita através do presente Edital, que será publicado no "Diário Oficial do Estado" nos dias 04, 08 e 15.03.2010, o(a) Sr(a). MARIA DE FÁTIMA POMBO MONTORIL, Presidente à época, para que, no prazo de quinze (15) dias após a última publicação, apresente defesa nos autos do Processo nº. 2008/50817-3, que trata da Prestação de Contas da(o) FUNDAÇÃO CENTRO DE HEMOTERAPIA E HEMATOLOGIA DO PARÁ, referente ao Exercício Financeiro de 2007. Belém, 04 de março de 2010.

MARIA DE LOURDES LIMA DE OLIVEIRA
Presidente

CITAÇÃO - 178/2010

O TRIBUNAL DE CONTAS DO ESTADO DO PARÁ, por sua Presidente abaixo assinada, cumprindo o disposto no art. 142 § 1º do Regimento, cita através do presente Edital, que será publicado no "Diário Oficial do Estado" nos dias 04, 08 e 15.03.2010, o(a) Sr(a). UZIAS PEREIRA DE OLIVEIRA LEITE,

Coordenadora, para que, no prazo de quinze (15) dias após a última publicação, apresente defesa nos autos do Processo nº. 2007/53224-1, que trata da Tomada de Contas instaurada na(o) CONSELHO ESCOLAR DA ESCOLA ESTADUAL DE ENSINO FUNDAMENTAL E MÉDIO "PROFESSOR RAMIRO OLAVO RIBEIRO DE CASTRO", referente ao Convênio SEDUC nº536/2005. Belém, 04 de março de 2010.

MARIA DE LOURDES LIMA DE OLIVEIRA
Presidente

CITAÇÃO - 179/2010

O TRIBUNAL DE CONTAS DO ESTADO DO PARÁ, por sua Presidente abaixo assinada, cumprindo o disposto no art. 142 § 1º do Regimento, cita através do presente Edital, que será publicado no "Diário Oficial do Estado" nos dias 04, 08 e 15.03.2010, o(a) Sr(a). MARIA DEUZARINA MENDES DUTRA, Presidente, para que, no prazo de quinze (15) dias após a última publicação, apresente defesa nos autos do Processo nº. 2007/50552-2, que trata da Prestação de Contas da(o) COLÔNIA DE PESCADORES Z-38, referente ao Convênio ASIPAG nº325/2006. Belém, 04 de março de 2010.

MARIA DE LOURDES LIMA DE OLIVEIRA
Presidente

CITAÇÃO - 180/2010

O TRIBUNAL DE CONTAS DO ESTADO DO PARÁ, por sua Presidente abaixo assinada, cumprindo o disposto no art. 142 § 1º do Regimento, cita através do presente Edital, que será publicado no "Diário Oficial do Estado" nos dias 04, 08 e 15.03.2010, o(a) Sr(a). VILSON JOÃO SCHUBER, Presidente à época, para que, no prazo de quinze (15) dias após a última publicação, apresente defesa nos autos do Processo nº. 2007/51165-0, que trata da Prestação de Contas da(o) JUNTA COMERCIAL DO ESTADO DO PARÁ, referente ao Exercício Financeiro de 2006. Belém, 04 de março de 2010.

MARIA DE LOURDES LIMA DE OLIVEIRA
Presidente

CITAÇÃO - 181-A/2010

O TRIBUNAL DE CONTAS DO ESTADO DO PARÁ, por sua Presidente abaixo assinada, cumprindo o disposto no art. 142 § 1º do Regimento, cita através do presente Edital, que será publicado no "Diário Oficial do Estado" nos dias 04, 08 e 15.03.2010, o(a) Sr(a). LAURIVAL MAGNO CUNHA, Prefeito à época, para que, no prazo de quinze (15) dias após a última publicação, apresente defesa nos autos do Processo nº. 2009/53599-8, que trata da Tomada de Contas instaurada na(o) PREFEITURA MUNICIPAL DE BARCARENA, referente ao Convênio SEPOF nº261/2008 e termo aditivo. Belém, 04 de março de 2010.

MARIA DE LOURDES LIMA DE OLIVEIRA
Presidente

CITAÇÃO - 181-B/2010

O TRIBUNAL DE CONTAS DO ESTADO DO PARÁ, por sua Presidente abaixo assinada, cumprindo o disposto no art. 142 § 1º do Regimento, cita através do presente Edital, que será publicado no "Diário Oficial do Estado" nos dias 04, 08 e 15.03.2010, o(a) Sr(a). JOÃO CARLOS DOS SANTOS DIAS, Prefeito, para que, no prazo de quinze (15) dias após a última publicação, apresente defesa nos autos do Processo nº. 2009/53599-8, que trata da Tomada de Contas instaurada na(o) PREFEITURA MUNICIPAL DE BARCARENA, referente ao Convênio SEPOF nº261/2008 e termo aditivo. Belém, 04 de março de 2010.

MARIA DE LOURDES LIMA DE OLIVEIRA
Presidente

CITAÇÃO - 182-A/2010

O TRIBUNAL DE CONTAS DO ESTADO DO PARÁ, por sua Presidente abaixo assinada, cumprindo o disposto no art. 142 § 1º do Regimento, cita através do presente Edital, que será publicado no "Diário Oficial do Estado" nos dias 04, 08 e 15.03.2010, o(a) Sr(a). LAURIVAL MAGNO CUNHA, Prefeito à época, para que, no prazo de quinze (15) dias após a última publicação, apresente defesa nos autos do Processo nº. 2009/51911-0, que trata da Tomada de Contas instaurada na(o) PREFEITURA MUNICIPAL DE BARCARENA, referente ao Convênio SEPOF nº142/2007. Belém, 04 de março de 2010.

MARIA DE LOURDES LIMA DE OLIVEIRA
Presidente

CITAÇÃO - 182-B/2010

O TRIBUNAL DE CONTAS DO ESTADO DO PARÁ, por sua Presidente abaixo assinada, cumprindo o disposto no art. 142 § 1º do Regimento, cita através do presente Edital, que será publicado no "Diário Oficial do Estado" nos dias 04, 08 e 15.03.2010, o(a) Sr(a). JOÃO CARLOS DOS SANTOS DIAS, Prefeito, para que, no prazo de quinze (15) dias após a última publicação, apresente defesa nos autos do Processo nº. 2009/51911-0, que trata da Tomada de Contas instaurada na(o) PREFEITURA MUNICIPAL DE BARCARENA, referente ao Convênio SEPOF nº142/2007. Belém, 04 de março de 2010.

MARIA DE LOURDES LIMA DE OLIVEIRA
Presidente

CITAÇÃO - 183-A/2010

O TRIBUNAL DE CONTAS DO ESTADO DO PARÁ, por sua Presidente abaixo assinada, cumprindo o disposto no art. 142 § 1º do Regimento, cita através do presente Edital, que será publicado no "Diário Oficial do Estado" nos dias 04, 08 e 15.03.2010, o(a) Sr(a). ROGÉRIO BARBOSA VIEIRA, Presidente, para que, no prazo de quinze (15) dias após a última publicação, apresente defesa nos autos do Processo nº. 2007/53677-4, que trata da Prestação de Contas da(o) FEDERAÇÃO PARAENSE DE ATLETISMO, referente ao Convênio SEEL nº012/2007. Belém, 04 de março de 2010.

MARIA DE LOURDES LIMA DE OLIVEIRA
Presidente

CONTINUA NO CADERNO 6

Executivo 6

SEGUNDA-FEIRA, 08 DE MARÇO DE 2010

TRIBUNAL DE CONTAS DO ESTADO DO PARÁ



CITAÇÃO - 184-A /2010

O TRIBUNAL DE CONTAS DO ESTADO DO PARÁ, por sua Presidente abaixo assinada, cumprindo o disposto no art. 142 § 1º do Regimento, cita através do presente Edital, que será publicado no "Diário Oficial do Estado" nos dias 04, 08 e 15.03.2010, o(a) Sr(a). FRANCISCO FAUSTO BRAGA, Prefeito à época, para que, no prazo de quinze (15) dias após a última publicação, apresente defesa nos autos do Processo nº. 2005/51493-0, que trata da Tomada de Contas instaurada na(o) PREFEITURA MUNICIPAL DE SÃO DOMINGOS DO ARAGUAIA, referente ao Convênio SESP A nº075/2004.

Belém, 04 de março de 2010.

MARIA DE LOURDES LIMA DE OLIVEIRA
Presidente

CITAÇÃO - 184-B/2010

O TRIBUNAL DE CONTAS DO ESTADO DO PARÁ, por sua Presidente abaixo assinada, cumprindo o disposto no art. 142 § 1º do Regimento, cita através do presente Edital, que será publicado no "Diário Oficial do Estado" nos dias 04, 08 e 15.03.2010, o(a) Sr(a). FRANCISCO EDISON COELHO FROTA, Prefeito à época, para que, no prazo de quinze (15) dias após a última publicação, apresente defesa nos autos do Processo nº. 2005/51493-0, que trata da Tomada de Contas instaurada na(o) PREFEITURA MUNICIPAL DE SÃO DOMINGOS DO ARAGUAIA, referente ao Convênio SESP A nº075/2004.

Belém, 04 de março de 2010.

MARIA DE LOURDES LIMA DE OLIVEIRA
Presidente

CITAÇÃO - 184-C/2010

O TRIBUNAL DE CONTAS DO ESTADO DO PARÁ, por sua Presidente abaixo assinada, cumprindo o disposto no art. 142 § 1º do Regimento, cita através do presente Edital, que será publicado no "Diário Oficial do Estado" nos dias 04, 08 e 15.03.2010, o(a) Sr(a). ESPÓLIO DO SR.DANIEL HENRIQUE RUELA DOS ANJOS, Diretor à época do 11º CRPS, para que, no prazo de quinze (15) dias após a última publicação, apresente defesa nos autos do Processo nº. 2005/51493-0, que trata da Tomada de Contas instaurada na(o) PREFEITURA MUNICIPAL DE SÃO DOMINGOS DO ARAGUAIA, referente ao Convênio SESP A nº075/2004.

Belém, 04 de março de 2010.

MARIA DE LOURDES LIMA DE OLIVEIRA
Presidente

CITAÇÃO - 185-C/2010

O TRIBUNAL DE CONTAS DO ESTADO DO PARÁ, por sua Presidente abaixo assinada, cumprindo o disposto no art. 142 § 1º do Regimento, cita através do presente Edital, que será publicado no "Diário Oficial do Estado" nos dias 04, 08 e 15.03.2010, o(a) Sr(a). HALMÉLIO ALVES SOBRAL NETO, Secretário à época da SESP A, para que, no prazo de quinze (15) dias após a última publicação, apresente defesa nos autos do Processo nº. 2005/50819-9, que trata da Prestação de Contas da(o) PREFEITURA MUNICIPAL DE SANTA BÁRBARA DO PARÁ, referente ao Convênio SESP A nº269/2004.

Belém, 04 de março de 2010.

MARIA DE LOURDES LIMA DE OLIVEIRA
Presidente

CITAÇÃO - 186-A/2010

O TRIBUNAL DE CONTAS DO ESTADO DO PARÁ, por sua Presidente abaixo assinada, cumprindo o disposto no art. 142 § 1º do Regimento, cita através do presente Edital, que será publicado no "Diário Oficial do Estado" nos dias 04, 08 e 15.03.2010, o(a) Sr(a). DIOGO NAVES SOBRINHO, Presidente, para que, no prazo de quinze (15) dias após a última publicação, apresente defesa nos autos do Processo nº. 2008/50913-2, que trata da Tomada de Contas instaurada na(o) SINDICATO DOS PRODUTORES RURAIS DE MARABÁ, referente ao Convênio ADEPARÁ nº004/2007.

Belém, 04 de março de 2010.

MARIA DE LOURDES LIMA DE OLIVEIRA
Presidente

CITAÇÃO - 186-B/2010

O TRIBUNAL DE CONTAS DO ESTADO DO PARÁ, por sua Presidente abaixo assinada, cumprindo o disposto no art. 142 § 1º do Regimento, cita através do presente Edital, que será publicado no "Diário Oficial do Estado" nos dias 04, 08 e 15.03.2010, o(a) Sr(a). ELAINE LEÃO QUEIROZ, Médica Veterinária, para que, no prazo de quinze (15) dias após a última publicação, apresente defesa nos autos do Processo nº. 2008/50913-2, que trata da Tomada de Contas instaurada na(o) SINDICATO DOS PRODUTORES RURAIS DE MARABÁ, referente ao Convênio ADEPARÁ nº004/2007.

Belém, 04 de março de 2010.

MARIA DE LOURDES LIMA DE OLIVEIRA
Presidente

CITAÇÃO - 187-A/2010

O TRIBUNAL DE CONTAS DO ESTADO DO PARÁ, por sua Presidente abaixo assinada, cumprindo o disposto no art. 142 § 1º do Regimento, cita através do presente Edital, que será publicado no "Diário Oficial do Estado" nos dias 04, 08 e 15.03.2010, o(a) Sr(a). RAIMUNDO NESTOR ALVES DA SILVA, Presidente, para que, no prazo de quinze (15) dias após a última publicação, apresente defesa nos autos do Processo nº. 2009/51236-9, que trata da Prestação de Contas da(o) ASSOCIAÇÃO CARNAVALESCA CANAL 19, referente ao Convênio SECULT nº069/2008.

Belém, 04 de março de 2010.

MARIA DE LOURDES LIMA DE OLIVEIRA
Presidente

CITAÇÃO - 187-B/2010

O TRIBUNAL DE CONTAS DO ESTADO DO PARÁ, por sua Presidente abaixo assinada, cumprindo o disposto no art. 142 § 1º do Regimento, cita através do presente Edital, que será publicado no "Diário Oficial do Estado" nos dias 04, 08 e 15.03.2010, o(a) Sr(a). MILTON JOSÉ ROCHA DOS SANTOS, Responsável pelo acompanhamento e fiscalização, para que, no prazo de quinze (15) dias após a última publicação, apresente defesa nos autos do Processo nº. 2009/51236-9, que trata da Prestação de Contas da(o) ASSOCIAÇÃO CARNAVALESCA CANAL 19, referente ao Convênio SECULT nº069/2008.

Belém, 04 de março de 2010.

MARIA DE LOURDES LIMA DE OLIVEIRA
Presidente

CITAÇÃO - 188/2010

O TRIBUNAL DE CONTAS DO ESTADO DO PARÁ, por sua Presidente abaixo assinada, cumprindo o disposto no art. 142 § 1º do Regimento, cita através do presente Edital, que será publicado no "Diário Oficial do Estado" nos dias 04, 08 e 15.03.2010, o(a) Sr(a). MARISVALDO PEREIRA CAMPOS, Prefeito à época, para que, no prazo de quinze (15) dias após a última publicação, apresente defesa nos autos do Processo nº. 2005/50999-6, que trata da Prestação de Contas da(o) PREFEITURA MUNICIPAL DE SÃO JOÃO DO ARAGUAIA, referente ao Convênio SEDUC nº076/2004.

Belém, 04 de março de 2010.

MARIA DE LOURDES LIMA DE OLIVEIRA
Presidente

CITAÇÃO - 189/2010

O TRIBUNAL DE CONTAS DO ESTADO DO PARÁ, por sua Presidente abaixo assinada, cumprindo o disposto no art. 142 § 1º do Regimento, cita através do presente Edital, que será publicado no "Diário Oficial do Estado" nos dias 04, 08 e 15.03.2010, o(a) Sr(a). MARIA NATALINA SILVA MOURA, Responsável pelo acompanhamento e fiscalização, para que, no prazo de quinze (15) dias após a última publicação, apresente defesa nos autos do Processo nº. 2007/50643-4, que trata da Prestação de Contas da(o) PREFEITURA MUNICIPAL DE CAMETÁ, referente ao Convênio FCPTN nº074/2006.

Belém, 04 de março de 2010.

MARIA DE LOURDES LIMA DE OLIVEIRA
Presidente

CITAÇÃO - 190-A/2010

O TRIBUNAL DE CONTAS DO ESTADO DO PARÁ, por sua Presidente abaixo assinada, cumprindo o disposto no art. 142 § 1º do Regimento, cita através do presente Edital, que será publicado no "Diário Oficial do Estado" nos dias 04, 08 e 15.03.2010, o(a) Sr(a). LUIZ ACÁCIO CENTENO CORDEIRO, Diretor Executivo à época da FADESP, para que, no prazo de quinze (15) dias após a última publicação, apresente defesa nos autos do Processo nº. 2007/50784-5, que trata da Prestação de Contas da(o) FUNDAÇÃO DE AMPARO E DESENVOLVIMENTO DA PESQUISA, referente ao Convênio SECTAM/FUNTEC nº097/2003 e termo aditivo .

Belém, 04 de março de 2010.

MARIA DE LOURDES LIMA DE OLIVEIRA
Presidente

CITAÇÃO - 190-B/2010

O TRIBUNAL DE CONTAS DO ESTADO DO PARÁ, por sua Presidente abaixo assinada, cumprindo o disposto no art. 142 § 1º do Regimento, cita através do presente Edital, que será publicado no "Diário Oficial do Estado" nos dias 04, 08 e 15.03.2010, o(a) Sr(a). JOÃO FARIAS GUERREIRO, Diretor Executivo, para que, no prazo de quinze (15) dias após a última publicação, apresente defesa nos autos do Processo nº. 2007/50784-5, que trata da Prestação de Contas da(o) FUNDAÇÃO DE AMPARO E DESENVOLVIMENTO DA PESQUISA , referente ao Convênio SECTAM/FUNTEC nº097/2003 e termo aditivo .

Belém, 04 de março de 2010.

MARIA DE LOURDES LIMA DE OLIVEIRA
Presidente

CITAÇÃO - 191/2010

O TRIBUNAL DE CONTAS DO ESTADO DO PARÁ, por sua Presidente abaixo assinada, cumprindo o disposto no art. 142 § 1º do Regimento, cita através do presente Edital, que será publicado no "Diário Oficial do Estado" nos dias 04, 08 e 15.03.2010, o(a) Sr(a). ALDECI PADILHA DOS SANTOS, Presidente, para que, no prazo de quinze (15) dias após a última publicação, apresente

defesa nos autos do Processo nº. 2009/51767-9, que trata da Prestação de Contas da(o) CENTRO SOCIAL AMÉRICA, referente ao Convênio FCPTN nº012/2008.

Belém, 04 de março de 2010.

MARIA DE LOURDES LIMA DE OLIVEIRA
Presidente

CITAÇÃO - 194/2010

O TRIBUNAL DE CONTAS DO ESTADO DO PARÁ, por sua Presidente abaixo assinada, cumprindo o disposto no art. 142 § 1º do Regimento, cita através do presente Edital, que será publicado no "Diário Oficial do Estado" nos dias 04, 08 e 15.03.2010, o(a) Sr(a). HAROLDO KOURY MAUÉS, Presidente, para que, no prazo de quinze (15) dias após a última publicação, apresente defesa nos autos do Processo nº. 2008/50688-1, que trata da Prestação de Contas da(o) FUNDAÇÃO PÚBLICA ESTADUAL HOSPITAL DE CLÍNICAS GASPAR VIANNA, referente ao Exercício Financeiro de 2007.

Belém, 04 de março de 2010.

MARIA DE LOURDES LIMA DE OLIVEIRA
Presidente

CITAÇÃO - 195/2010

O TRIBUNAL DE CONTAS DO ESTADO DO PARÁ, por sua Presidente abaixo assinada, cumprindo o disposto no art. 142 § 1º do Regimento, cita através do presente Edital, que será publicado no "Diário Oficial do Estado" nos dias 04, 08 e 15.03.2010, o(a) Sr(a). JOÃO BOSCO DE MELO FERREIRA, Coordenador, para que, no prazo de quinze (15) dias após a última publicação, apresente defesa nos autos do Processo nº. 2007/52012-9, que trata da Prestação de Contas da(o) CONSELHO ESCOLAR DA ESCOLA ESTADUAL DE ENSINO MÉDIO "PAES DE CARVALHO", referente ao Convênio SEDUC nº559/2006 e termos aditivos.

Belém, 04 de março de 2010.

MARIA DE LOURDES LIMA DE OLIVEIRA
Presidente

CITAÇÃO - 196/2010

O TRIBUNAL DE CONTAS DO ESTADO DO PARÁ, por sua Presidente abaixo assinada, cumprindo o disposto no art. 142 § 1º do Regimento, cita através do presente Edital, que será publicado no "Diário Oficial do Estado" nos dias 04, 08 e 15.03.2010, o(a) Sr(a). RAIMUNDO LUIZ DE MORAES, Prefeito à época de MARAPANIM, para que, no prazo de quinze (15) dias após a última publicação, apresente defesa nos autos do Processo nº. 2004/50045-3, que trata da Denúncia da(o) IRREGULARIDADES NO CONVÊNIO SEDUC Nº044/2002, referente ao .

Belém, 04 de março de 2010.

MARIA DE LOURDES LIMA DE OLIVEIRA
Presidente

CITAÇÃO - 197/2010

O TRIBUNAL DE CONTAS DO ESTADO DO PARÁ, por sua Presidente abaixo assinada, cumprindo o disposto no art. 142 § 1º do Regimento, cita através do presente Edital, que será publicado no "Diário Oficial do Estado" nos dias 04, 08 e 15.03.2010, o(a) Sr(a). RAIMUNDO ZOÉ DE JESUS SAAVEDRA, Prefeito à época de OURÉM, para que, no prazo de quinze (15) dias após a última publicação, apresente defesa nos autos do Processo nº. 2007/52261-2, que trata da Denúncia da(o) IRREGULARIDADES NO CONVÊNIO SESP A nº86/2005 , referente ao .

Belém, 04 de março de 2010.

MARIA DE LOURDES LIMA DE OLIVEIRA
Presidente

CITAÇÃO - 198/2010

O TRIBUNAL DE CONTAS DO ESTADO DO PARÁ, por sua Presidente abaixo assinada, cumprindo o disposto no art. 142 § 1º do Regimento, cita através do presente Edital, que será publicado no "Diário Oficial do Estado" nos dias 04, 08 e 15.03.2010, o(a) Sr(a). HILDEFONSO DE ABREU ARAÚJO, Prefeito, para que, no prazo de quinze (15) dias após a última publicação, apresente defesa nos autos do Processo nº. 2009/51975-4, que trata da Tomada de Contas instaurada na(o) PREFEITURA MUNICIPAL DE ABEL FIGUEIREDO, referente ao Convênio FCPTN nº050/2008.

Belém, 04 de março de 2010.

MARIA DE LOURDES LIMA DE OLIVEIRA
Presidente

CITAÇÃO - 199-A/2010

O TRIBUNAL DE CONTAS DO ESTADO DO PARÁ, por sua Presidente abaixo assinada, cumprindo o disposto no art. 142 § 1º do Regimento, cita através do presente Edital, que será publicado no "Diário Oficial do Estado" nos dias 04, 08 e 15.03.2010, o(a) Sr(a). FRANCISCO FAUSTO BRAGA, Prefeito à época, para que, no prazo de quinze (15) dias após a última publicação, apresente defesa nos autos do Processo nº. 2009/53569-2, que trata da Tomada de Contas instaurada na(o) PREFEITURA MUNICIPAL DE SÃO DOMINGOS DO ARAGUAIA, referente ao Convênio SEPOF nº344/2008 e termo aditivo.

Belém, 04 de março de 2010.

MARIA DE LOURDES LIMA DE OLIVEIRA
Presidente

CITAÇÃO - 199-B/2010

O TRIBUNAL DE CONTAS DO ESTADO DO PARÁ, por sua Presidente abaixo assinada, cumprindo o disposto no art. 142 § 1º do Regimento, cita através do presente Edital, que será publicado

no "Diário Oficial do Estado" nos dias 04, 08 e 15.03.2010, o(a) Sr(a). JAIME MODESTO DA SILVA, Prefeito, para que, no prazo de quinze (15) dias após a última publicação, apresente defesa nos autos do Processo nº. 2009/53569-2, que trata da Tomada de Contas instaurada na(o) PREFEITURA MUNICIPAL DE SÃO DOMINGOS DO ARAGUAIA, referente ao Convênio SEPOF nº344/2008 e termo aditivo.

Belém, 04 de março de 2010.

MARIA DE LOURDES LIMA DE OLIVEIRA
Presidente

CITAÇÃO - 200-A/2010

O TRIBUNAL DE CONTAS DO ESTADO DO PARÁ, por sua Presidente abaixo assinada, cumprindo o disposto no art. 142 § 1º do Regimento, cita através do presente Edital, que será publicado no "Diário Oficial do Estado" nos dias 04, 08 e 15.03.2010, o(a) Sr(a). TONY FÁBIO GONÇALVES RODRIGUES, Prefeito à época, para que, no prazo de quinze (15) dias após a última publicação, apresente defesa nos autos do Processo nº. 2009/53570-6, que trata da Tomada de Contas instaurada na(o) PREFEITURA MUNICIPAL DE NOVO PROGRESSO, referente ao Convênio SEPOF nº324/2008 e termo aditivo.

Belém, 04 de março de 2010.

MARIA DE LOURDES LIMA DE OLIVEIRA
Presidente

CITAÇÃO - 200-B/2010

O TRIBUNAL DE CONTAS DO ESTADO DO PARÁ, por sua Presidente abaixo assinada, cumprindo o disposto no art. 142 § 1º do Regimento, cita através do presente Edital, que será publicado no "Diário Oficial do Estado" nos dias 04, 08 e 15.03.2010, o(a) Sr(a). MADALENA HOFFMANN, Prefeita, para que, no prazo de quinze (15) dias após a última publicação, apresente defesa nos autos do Processo nº. 2009/53570-6, que trata da Tomada de Contas instaurada na(o) PREFEITURA MUNICIPAL DE NOVO PROGRESSO, referente ao Convênio SEPOF nº324/2008 e termo aditivo.

Belém, 04 de março de 2010.

MARIA DE LOURDES LIMA DE OLIVEIRA
Presidente

CITAÇÃO - 201/2010

O TRIBUNAL DE CONTAS DO ESTADO DO PARÁ, por sua Presidente abaixo assinada, cumprindo o disposto no art. 142 § 1º do Regimento, cita através do presente Edital, que será publicado no "Diário Oficial do Estado" nos dias 04, 08 e 15.03.2010, o(a) Sr(a). EDIMAURO RAMOS DE FARIAS, Prefeito, para que, no prazo de quinze (15) dias após a última publicação, apresente defesa nos autos do Processo nº. 2007/53113-6, que trata da Tomada de Contas instaurada na(o) PREFEITURA MUNICIPAL DE BENEVIDES, referente ao Convênio SEPOF nº146/2006.

Belém, 04 de março de 2010.

MARIA DE LOURDES LIMA DE OLIVEIRA
Presidente

CITAÇÃO - 202/2010

O TRIBUNAL DE CONTAS DO ESTADO DO PARÁ, por sua Presidente abaixo assinada, cumprindo o disposto no art. 142 § 1º do Regimento, cita através do presente Edital, que será publicado no "Diário Oficial do Estado" nos dias 04, 08 e 15.03.2010, o(a) Sr(a). GERALDO IRINEU PASTANA DE OLIVEIRA, Prefeito, para que, no prazo de quinze (15) dias após a última publicação, apresente defesa nos autos do Processo nº. 2009/51949-2, que trata da Tomada de Contas instaurada na(o) PREFEITURA MUNICIPAL DE BELTERRA, referente ao Convênio SEPOF nº015/2008.

Belém, 04 de março de 2010.

MARIA DE LOURDES LIMA DE OLIVEIRA
Presidente

CITAÇÃO - 203/2010

O TRIBUNAL DE CONTAS DO ESTADO DO PARÁ, por sua Presidente abaixo assinada, cumprindo o disposto no art. 142 § 1º do Regimento, cita através do presente Edital, que será publicado no "Diário Oficial do Estado" nos dias 04, 08 e 15.03.2010, o(a) Sr(a). ADÃO RIBEIRO SOARES, Prefeito à época, para que, no prazo de quinze (15) dias após a última publicação, apresente defesa nos autos do Processo nº. 2007/51443-2, que trata da Prestação de Contas da(o) PREFEITURA MUNICIPAL DE JACUNDÁ, referente ao Convênio SEDUC nº267/2006.

Belém, 04 de março de 2010.

MARIA DE LOURDES LIMA DE OLIVEIRA
Presidente

CITAÇÃO - 204/2010

O TRIBUNAL DE CONTAS DO ESTADO DO PARÁ, por sua Presidente abaixo assinada, cumprindo o disposto no art. 142 § 1º do Regimento, cita através do presente Edital, que será publicado no "Diário Oficial do Estado" nos dias 04, 08 e 15.03.2010, o(a) Sr(a). ALBENOR BEZERRA PONTES, Prefeito, para que, no prazo de quinze (15) dias após a última publicação, apresente defesa nos autos do Processo nº. 2009/51937-9, que trata da Tomada de Contas instaurada na(o) PREFEITURA MUNICIPAL DE CACHOEIRA DO PIRIÁ, referente ao Convênio SEPOF nº012/2008.

Belém, 04 de março de 2010.

MARIA DE LOURDES LIMA DE OLIVEIRA
Presidente

CITAÇÃO - 205-A/2010

O TRIBUNAL DE CONTAS DO ESTADO DO PARÁ, por sua Presidente abaixo assinada, cumprindo o disposto no art. 142 § 1º do Regimento, cita através do presente Edital, que será publicado no "Diário Oficial do Estado" nos dias 04, 08 e 15.03.2010, o(a) Sr(a). VALCINEY FERREIRA GOMES, Prefeito à época, para que, no prazo de quinze (15) dias após a última publicação, apresente

defesa nos autos do Processo nº. 2009/53652-7, que trata da Tomada de Contas instaurada na(o) PREFEITURA MUNICIPAL DE PALESTINA DO PARÁ, referente ao Convênio SEPOF nº102/2008 e termo aditivo.

Belém, 04 de março de 2010.

MARIA DE LOURDES LIMA DE OLIVEIRA-Presidente

CITAÇÃO - 205-B/2010

O TRIBUNAL DE CONTAS DO ESTADO DO PARÁ, por sua Presidente abaixo assinada, cumprindo o disposto no art. 142 § 1º do Regimento, cita através do presente Edital, que será publicado no "Diário Oficial do Estado" nos dias 04, 08 e 15.03.2010, o(a) Sr(a). MARIA RIBEIRO DA SILVA, Prefeita, para que, no prazo de quinze (15) dias após a última publicação, apresente defesa nos autos do Processo nº. 2009/53652-7, que trata da Tomada de Contas instaurada na(o) PREFEITURA MUNICIPAL DE PALESTINA DO PARÁ, referente ao Convênio SEPOF nº102/2008 e termo aditivo.

Belém, 04 de março de 2010.

MARIA DE LOURDES LIMA DE OLIVEIRA-Presidente

CITAÇÃO - 206/2010

O TRIBUNAL DE CONTAS DO ESTADO DO PARÁ, por sua Presidente abaixo assinada, cumprindo o disposto no art. 142 § 1º do Regimento, cita através do presente Edital, que será publicado no "Diário Oficial do Estado" nos dias 04, 08 e 15.03.2010, o(a) Sr(a). CLEÓSTENES FARIAS DO VALE, Prefeito à época, para que, no prazo de quinze (15) dias após a última publicação, apresente defesa nos autos do Processo nº. 2008/50166-2, que trata da Prestação de Contas da(o) PREFEITURA MUNICIPAL DE ALENQUER, referente ao Convênio SEEL nº068/2007.

Belém, 04 de março de 2010.

MARIA DE LOURDES LIMA DE OLIVEIRA-Presidente

CITAÇÃO - 207-A/2010

O TRIBUNAL DE CONTAS DO ESTADO DO PARÁ, por sua Presidente abaixo assinada, cumprindo o disposto no art. 142 § 1º do Regimento, cita através do presente Edital, que será publicado no "Diário Oficial do Estado" nos dias 04, 08 e 15.03.2010, o(a) Sr(a). VALCINEY FERREIRA GOMES, Prefeito à época, para que, no prazo de quinze (15) dias após a última publicação, apresente defesa nos autos do Processo nº. 2009/53653-8, que trata da Tomada de Contas instaurada na(o) PREFEITURA MUNICIPAL DE PALESTINA DO PARÁ, referente ao Convênio SEPOF nº101/2008 e termo aditivo.

Belém, 04 de março de 2010.

MARIA DE LOURDES LIMA DE OLIVEIRA
Presidente

CITAÇÃO - 207-B/2010

O TRIBUNAL DE CONTAS DO ESTADO DO PARÁ, por sua Presidente abaixo assinada, cumprindo o disposto no art. 142 § 1º do Regimento, cita através do presente Edital, que será publicado no "Diário Oficial do Estado" nos dias 04, 08 e 15.03.2010, o(a) Sr(a). MARIA RIBEIRO DA SILVA, Prefeita, para que, no prazo de quinze (15) dias após a última publicação, apresente defesa nos autos do Processo nº. 2009/53653-8, que trata da Tomada de Contas instaurada na(o) PREFEITURA MUNICIPAL DE PALESTINA DO PARÁ, referente ao Convênio SEPOF nº101/2008 e termo aditivo.

Belém, 04 de março de 2010.

MARIA DE LOURDES LIMA DE OLIVEIRA
Presidente

CITAÇÃO - 208/2010

O TRIBUNAL DE CONTAS DO ESTADO DO PARÁ, por sua Presidente abaixo assinada, cumprindo o disposto no art. 142 § 1º do Regimento, cita através do presente Edital, que será publicado no "Diário Oficial do Estado" nos dias 04, 08 e 15.03.2010, o(a) Sr(a). HIDELFONSO DE ABREU ARAÚJO, Prefeito, para que, no prazo de quinze (15) dias após a última publicação, apresente defesa nos autos do Processo nº. 2008/50684-8, que trata da Tomada de Contas instaurada na(o) PREFEITURA MUNICIPAL DE ABEL FIGUEIREDO, referente ao Convênio FCPTN nº102/2007.

Belém, 04 de março de 2010.

MARIA DE LOURDES LIMA DE OLIVEIRA
Presidente

CITAÇÃO - 211/2010

O TRIBUNAL DE CONTAS DO ESTADO DO PARÁ, por sua Presidente abaixo assinada, cumprindo o disposto no art. 142 § 1º do Regimento, cita através do presente Edital, que será publicado no "Diário Oficial do Estado" nos dias 04, 08 e 15.03.2010, o(a) Sr(a). EDMIR JOSÉ DA SILVA, Prefeito, para que, no prazo de quinze (15) dias após a última publicação, apresente defesa nos autos do Processo nº. 2009/53605-0, que trata da Tomada de Contas instaurada na(o) PREFEITURA MUNICIPAL DE PACAJÁ, referente ao Convênio SEPOF nº232/2008 e termo aditivo.

Belém, 04 de março de 2010.

MARIA DE LOURDES LIMA DE OLIVEIRA
Presidente

CITAÇÃO - 212/2010

O TRIBUNAL DE CONTAS DO ESTADO DO PARÁ, por sua Presidente abaixo assinada, cumprindo o disposto no art. 142 § 1º do Regimento, cita através do presente Edital, que será publicado no "Diário Oficial do Estado" nos dias 04, 08 e 15.03.2010, o(a) Sr(a). ANTÔNIO NAZARÉ ELIAS CORRÊA, Prefeito, para que, no prazo de quinze (15) dias após a última publicação, apresente defesa nos autos do Processo nº. 2009/53601-7, que trata da Tomada de Contas instaurada na(o) PREFEITURA MUNICIPAL DE NOVA TIMBOTEUA, referente ao Convênio SEPOF nº236/2008 e termo aditivo.

Belém, 04 de março de 2010.

MARIA DE LOURDES LIMA DE OLIVEIRA
Presidente

CITAÇÃO - 213-A/2010

O TRIBUNAL DE CONTAS DO ESTADO DO PARÁ, por sua Presidente abaixo assinada, cumprindo o disposto no art. 142 § 1º do Regimento, cita através do presente Edital, que será publicado no "Diário Oficial do Estado" nos dias 04, 08 e 15.03.2010, o(a) Sr(a). SANTO PEREIRA DE OLIVEIRA, Prefeito à época, para que, no prazo de quinze (15) dias após a última publicação, apresente defesa nos autos do Processo nº. 2009/53528-4, que trata da Tomada de Contas instaurada na(o) PREFEITURA MUNICIPAL DE PLACAS, referente ao Convênio SEPOF nº067/2008 e termo aditivo.

Belém, 04 de março de 2010.

MARIA DE LOURDES LIMA DE OLIVEIRA
Presidente

CITAÇÃO - 213-B/2010

O TRIBUNAL DE CONTAS DO ESTADO DO PARÁ, por sua Presidente abaixo assinada, cumprindo o disposto no art. 142 § 1º do Regimento, cita através do presente Edital, que será publicado no "Diário Oficial do Estado" nos dias 04, 08 e 15.03.2010, o(a) Sr(a). MAXWEEL RODRIGUES BRANDÃO, Prefeito, para que, no prazo de quinze (15) dias após a última publicação, apresente defesa nos autos do Processo nº. 2009/53528-4, que trata da Tomada de Contas instaurada na(o) PREFEITURA MUNICIPAL DE PLACAS, referente ao Convênio SEPOF nº067/2008 e termo aditivo.

Belém, 04 de março de 2010.

MARIA DE LOURDES LIMA DE OLIVEIRA
Presidente

CITAÇÃO - 214/2010

O TRIBUNAL DE CONTAS DO ESTADO DO PARÁ, por sua Presidente abaixo assinada, cumprindo o disposto no art. 142 § 1º do Regimento, cita através do presente Edital, que será publicado no "Diário Oficial do Estado" nos dias 04, 08 e 15.03.2010, o(a) Sr(a). MARIA SOUZA DA SILVA, Presidente, para que, no prazo de quinze (15) dias após a última publicação, apresente defesa nos autos do Processo nº. 2008/50511-0, que trata da Prestação de Contas da(o) ASSOCIAÇÃO COMUNITÁRIA DO DISTRITO DE LINDOESTE, referente ao Convênio SECULT nº030/2007.

Belém, 04 de março de 2010.

MARIA DE LOURDES LIMA DE OLIVEIRA
Presidente

CITAÇÃO - 215/2010

O TRIBUNAL DE CONTAS DO ESTADO DO PARÁ, por sua Presidente abaixo assinada, cumprindo o disposto no art. 142 § 1º do Regimento, cita através do presente Edital, que será publicado no "Diário Oficial do Estado" nos dias 04, 08 e 15.03.2010, o(a) Sr(a). LUIZ FERNANDES ROCHA, Delegado Geral à época, para que, no prazo de quinze (15) dias após a última publicação, apresente defesa nos autos do Processo nº. 2007/50137-2, que trata da Prestação de Contas da(o) POLÍCIA CIVIL DO ESTADO DO PARÁ, referente ao Exercício Financeiro de 2006.

Belém, 04 de março de 2010.

MARIA DE LOURDES LIMA DE OLIVEIRA
Presidente

DIÁRIA NÚMERO DE PUBLICAÇÃO: 76596

PORTARIA: 23.996

Objetivo: Para participarem de uma oficina de apresentação do programa Channel, da JExperts, na cidade de Salvador-BA.

Fundamento Legal: Lei nº 5.810/94

Origem: BELÉM/PA - BRASIL

Destino(s): Salvador/BA - Brasil<br

Servidor(es):

0100651/Alberto Vieira de Souza Júnior (Assessor Técnico de Nível Superior) / 2.5 diárias (Completa) / de 03/03/2010 a 05/03/2010

0100236/Carlos César Silva Gomes (Diretor do Departamento de Informática) / 2.5 diárias (Completa) / de 03/03/2010 a 05/03/2010<br

Ordenador: Maria de Lourdes Lima de Oliveira

PORTARIAS DIVERSAS

NÚMERO DE PUBLICAÇÃO: 76602

PORTARIA Nº23.998 DE 03-03-2010

Designar a servidora Cláudia Nilene Calado Lopes de Moura, Técnico Informático-Programador TCE-ATI-402 Classe A Nível 1, matrícula nº0100313, para responder pela função comissionada de Diretora da Divisão de Recursos Humanos, no período de 24 a 26-02-2010.

PORTARIA Nº23.999 DE 03-03-2010

Designar a servidora Regina Maria de Araújo Paiva, Técnico Auxiliar de Controle Externo TCE-ATI-405 Classe A Nível 1, matrícula nº0100489, para exercer em substituição a função comissionada de Chefe da Seção de Cadastro e Controle de Pagamento, no período de 24 a 26-02-2010.



TERMO DE ADVERTÊNCIA

NÚMERO DE PUBLICAÇÃO: 76763

Termo de Advertência formal à empresa Comercial dos Santos - ME //CNPJ nº. 10.703.777/0001-76//Fundamento: Item 17.1.1 do Edital de Pregão nº 039/2009//Processo Administrativo: 2009001026651.//Data:08/02/2010//Desembargador Rômulo José Ferreira Nunes - Presidente do TJ/PA.

**ERRATA DE PUBLICAÇÃO
NÚMERO DE PUBLICAÇÃO: 76771**

Errata de Extrato de contrato - Nº 015/2010/TJ/PA / Onde se lê: Partes: TP/PA. e OSERSEE Leia-se TJ/PA e OVERSEE / Ordenador responsável: Sueli Lima Ramos Azevedo.

Extrato Contrato 17/2010/TJPA

NÚMERO DE PUBLICAÇÃO: 76910

Extrato de Contrato nº. 017/2010/TJPA/Partes: TJPA e a Empresa Impodal Comercial e Engenharia Ltda - EPP/CNPJ nº. 04.567.897/0001-90// Objeto do Contrato: Conclusão da reforma do Fórum da Comarca de Paragominas//Modalidade de LICITAÇÃO: Tomada de Preços 001/TJPA/2010//Valor do Contrato:R\$-567.410,15(global)//Dotação Orçamentária: 02.061.1252.1890-449039//Fonte:118//Vigência do Contrato: 05/03/2010 a 05/09/2010//Data de assinatura: 04/03/2010// Foro: Belém-PA//Responsável pela assinatura: Francisco de Oliveira Campos Filho//Ordenador responsável: Maria de Nazaré Rendeiro Saleme - Secretária de Planejamento, em exercício.

**RESUMO DE DIÁRIAS DO DIA 25 E 26 DE FEVEREIRO 2010.
NÚMERO DE PUBLICAÇÃO: 76869****PORTARIA Nº.214-GP, DE 25 FEVEREIRO 2010.**

Nome: EDIVALDO SALDANHA SOUSA / **Cargo:** JUÍZ DE DIREITO / **Matrícula:** 37160 / **Nº. de Diárias:** 1½. (uma e meia) / **Origem:** TUCUMÁ / **Destino:** SÃO FELIX DO XINGU/PA / **Período:** 25 e 26/02/2010 / **Objetivo:** APURAR SUPOSTAS IRREGULARIDADES.

PORTARIA Nº.215-GP, DE 25 FEVEREIRO 2010.

Nome: ROBISON MAURÍLIO DA SILVA / **Cargo:** DIRETOR DE SECRETARIA / **Matrícula:** 51314 / **Nº. de Diárias:** 1½. (uma e meia) / **Origem:** TUCUMÁ / **Destino:** SÃO FELIX DO XINGU/PA / **Período:** 25 e 26/02/2010 / **Objetivo:** AUXILIAR MAGISTRADO EM AUDIÊNCIA.

PORTARIA Nº.216-GP, DE 25 FEVEREIRO 2010.

Nome: ROBSON GODOY BELLO / **Cargo:** ANALISTA JUDICIÁRIO / **Matrícula:** 79600 / **Nº. de Diárias:** 1½. (uma e meia) / **Origem:** BELÉM / **Destino:** SÃO FELIX DO XINGU/PA / **Período:** 25 e 26/02/2010 / **Objetivo:** AUXILIAR MAGISTRADO EM AUDIÊNCIA.

PORTARIA Nº.217-GP, DE 25 FEVEREIRO 2010.

Nome: JOSÉ DITOSO DE MOURA / **Cargo:** OFICIAL DE JUSTIÇA / **Matrícula:** 18384 / **Nº. de Diárias:** 1½. (uma e meia) / **Origem:** XINGUARA / **Destino:** SÃO FELIX DO XINGU/PA / **Período:** 25 e 26/02/2010 / **Objetivo:** AUXILIAR MAGISTRADO EM AUDIÊNCIA.

PORTARIA Nº.218-GP, DE 26 FEVEREIRO 2010.

Nome: MARIA RITA LIMA XAVIER / **Cargo:** CORREGEDORA DE JUSTIÇA DAS COMARCAS DO INTERIOR / **Matrícula:** 18821 / **Nº. de Diárias:** 5.½ (duas e meia) / **Origem:** BELÉM / **Destino:** MARABÁ/PA / **Período:** 04 a 09/03/2010 / **Objetivo:** ACOMPANHAR ANDAMENTO DOS TRABALHOS DE CORREIÇÃO GERAL ORDINÁRIA.

PORTARIA Nº.219-GP, DE 26 FEVEREIRO 2010.

Nome: ROSANGELA DE CASTRO CONTE LARANJEIRA / **Cargo:** ANALISTA JUDICIÁRIO / **Matrícula:** 11851 / **Nº. de Diárias:** 5.½ (duas e meia) / **Origem:** BELÉM / **Destino:** MARABÁ/PA / **Período:** 04 a 09/03/2010 / **Objetivo:** ACOMPANHAR ANDAMENTO DOS TRABALHOS DE CORREIÇÃO GERAL ORDINÁRIA.

PORTARIA Nº.220-GP, DE 26 FEVEREIRO 2010.

Nome: JOSÉ TORQUATO ARAÚJO DE ALENCAR / **Cargo:** JUÍZ CORREGEDOR / **Matrícula:** 4863 / **Nº. de Diárias:** 11.½ (onze e meia) / **Origem:** BELÉM / **Destino:** MARABÁ/PA / **Período:** 01 a 12/03/2010 / **Objetivo:** COORDENAR TRABALHOS DE CORREIÇÃO GERAL ORDINÁRIA.

PORTARIA Nº.221-GP, DE 26 FEVEREIRO 2010.

Nome: ELIAS SALOMÃO ABUFIAD NETO / **Cargo:** AUXILIAR JUDICIÁRIO / **Matrícula:** 65439 / **Nº. de Diárias:** 11.½ (onze e meia) / **Origem:** BELÉM / **Destino:** MARABÁ/PA / **Período:** 01 a 12/03/2010 / **Objetivo:** REALIZAR TRABALHOS DE CORREIÇÃO GERAL ORDINÁRIA.

PORTARIA Nº.222-GP, DE 26 FEVEREIRO 2010.

Nome: LIANDRO MOREIRA DA CUNHA FARO / **Cargo:** ASSESSOR JURÍDICO / **Matrícula:** 73288 / **Nº. de Diárias:** 11.½ (onze e meia) / **Origem:** BELÉM / **Destino:** MARABÁ/PA / **Período:** 01 a 12/03/2010 / **Objetivo:** REALIZAR TRABALHOS DE CORREIÇÃO GERAL ORDINÁRIA.

PORTARIA Nº.223-GP, DE 26 FEVEREIRO 2010.

Nome: JANE VIEIRA ALCANTARA NEVES / **Cargo:** ANALISTA JUDICIÁRIO / **Matrícula:** 49972 / **Nº. de Diárias:** 11.½ (onze e meia) / **Origem:** BELÉM / **Destino:** MARABÁ/PA / **Período:** 01 a 12/03/2010 / **Objetivo:** REALIZAR TRABALHOS DE CORREIÇÃO GERAL ORDINÁRIA.

PORTARIA Nº.224-GP, DE 26 FEVEREIRO 2010.

Nome: IOLANDA MODESTO DE VILHENA TORRES / **Cargo:** TÉCNICO ASSISTENTE / **Matrícula:** 54984 / **Nº. de Diárias:** ½ (meia) / **Origem:** BELÉM / **Destino:** INHANGAPI/PA / **Período:** 05/03/2010 / **Objetivo:** VISITA TÉCNICA.

atribuições conferidas pela Resolução nº 7.474/TCM, item 3º, de 11.03.2004 e nos termos do Artigo 119, V, Regimento Interno desta Corte, cita através do presente Edital, que será publicado 03 (três) vezes, no prazo de 10 (dez) dias, no Diário Oficial do Estado, ao Senhor Amenahide Lopes Alves, responsável pelo Fundo Municipal de Assistência Social de Marapanim, no exercício de 2007, para que no prazo de 15 (quinze) dias, contados da 3ª publicação, apresentar defesa nos autos do Processo nº 0440042007-00 referente à Prestação de Contas daquele Fundo, no referido exercício financeiro.

Belém, 08 de março de 2010.

Adriana Oliveira

Auditora - TCM

**EDITAL Nº 1054/09/6ªCONTROLADORIA/TCM
(PROCESSO Nº 0442022007-00)**

De CITAÇÃO com prazo de 15 (quinze) dias, ao Senhor José Aírton Silva.

O Auditor do Tribunal de Contas dos Municípios usando das atribuições conferidas pela Resolução nº 7.474/TCM, item 3º, de 11.03.2004 e nos termos do Artigo 119, V, Regimento Interno desta Corte, cita através do presente Edital, que será publicado 03 (três) vezes, no prazo de 10 (dez) dias, no Diário Oficial do Estado, ao Senhor José Aírton Silva, responsável pelo Fundo Municipal de Saúde de Marapanim, 1º e 2º quadrimestres no exercício de 2007, para que no prazo de 15 (quinze) dias, contados da 3ª publicação, apresentar defesa nos autos do Processo nº 0442022007-00 referente à Prestação de Contas daquele Fundo, no referido exercício financeiro.

Belém, 08 de março de 2010.

Adriana Oliveira

Auditora - TCM

**EDITAL Nº 1055/09/6ªCONTROLADORIA/TCM
(PROCESSO Nº 0442022007-00)**

De CITAÇÃO com prazo de 15 (quinze) dias, ao Senhor Manoel Raimundo Pinheiro.

O Auditor do Tribunal de Contas dos Municípios usando das atribuições conferidas pela Resolução nº 7.474/TCM, item 3º, de 11.03.2004 e nos termos do Artigo 119, V, Regimento Interno desta Corte, cita através do presente Edital, que será publicado 03 (três) vezes, no prazo de 10 (dez) dias, no Diário Oficial do Estado, ao Senhor Manoel Raimundo Pinheiro, responsável pelo Fundo Municipal de Saúde de Marapanim, 3º quadrimestre no exercício de 2007, para que no prazo de 15 (quinze) dias, contados da 3ª publicação, apresentar defesa nos autos do Processo nº 0442022007-00 referente à Prestação de Contas daquele Fundo, no referido exercício financeiro.

Belém, 08 de março de 2010.

Adriana Oliveira

Auditora - TCM

**EDITAL Nº 1056/09/6ªCONTROLADORIA/TCM
(PROCESSO Nº 0440022005-00)**

De CITAÇÃO com prazo de 15 (quinze) dias, ao Senhor José Ronaldo Amoras Chaves.

O Auditor do Tribunal de Contas dos Municípios usando das atribuições conferidas pela Resolução nº 7.474/TCM, item 3º, de 11.03.2004 e nos termos do Artigo 119, V, Regimento Interno desta Corte, cita através do presente Edital, que será publicado 03 (três) vezes, no prazo de 10 (dez) dias, no Diário Oficial do Estado, ao Senhor José Ronaldo Amoras Chaves, responsável pela Câmara Municipal de Marapanim, no exercício de 2005, para que no prazo de 15 (quinze) dias, contados da 3ª publicação, apresentar defesa nos autos do Processo nº 0440022005-00 referente à Prestação de Contas daquela Câmara, no referido exercício financeiro.

Belém, 08 de março de 2010.

Adriana Oliveira

Auditora - TCM

**EDITAL Nº 1057/09/6ªCONTROLADORIA/TCM
(PROCESSO Nº 0440022007-00)**

De CITAÇÃO com prazo de 15 (quinze) dias, ao Senhor Fernando Vilhena.

O Auditor do Tribunal de Contas dos Municípios usando das atribuições conferidas pela Resolução nº 7.474/TCM, item 3º, de 11.03.2004 e nos termos do Artigo 119, V, Regimento Interno desta Corte, cita através do presente Edital, que será publicado 03 (três) vezes, no prazo de 10 (dez) dias, no Diário Oficial do Estado, ao Senhor Fernando Vilhena, responsável pela Câmara Municipal de Marapanim, no exercício de 2007, para que no prazo de 15 (quinze) dias, contados da 3ª publicação, apresentar defesa nos autos do Processo nº 0440022007-00 referente à Prestação de Contas daquela Câmara, no referido exercício financeiro.

Belém, 08 de março de 2010.

Adriana Oliveira

Auditora - TCM

**EDITAL Nº 1058/09/1ªCONTROLADORIA/TCM
(PROCESSO Nº 1154062006-00)**

De CITAÇÃO com prazo de 15 (quinze) dias, a Senhora Patricia Nahum Benoliel.

O Auditor do Tribunal de Contas dos Municípios usando das atribuições conferidas pela Resolução nº 7.474/TCM, item 3º, de 11.03.2004 e nos termos do Artigo 119, V, Regimento Interno desta Corte, cita através do presente Edital, que será publicado 03 (três) vezes, no prazo de 10 (dez) dias, no Diário Oficial do Estado, a Senhora Patricia Nahum Benoliel, responsável pelo Fundo Municipal de Saúde de Ipixuna do Pará, no período de 01.01 a 30.09.2006, para que no prazo de 15 (quinze) dias, contados da 3ª publicação, apresentar defesa nos autos do Processo nº 1154062006-00 referente à Prestação de Contas

daquele Fundo, no referido exercício financeiro.

Belém, 08 de março de 2010.

Ornilo Sampaio

Auditor - TCM

**EDITAL Nº 1059/09/1ªCONTROLADORIA/TCM
(PROCESSO Nº 1154062006-00)**

De CITAÇÃO com prazo de 15 (quinze) dias, ao Senhor Fabio Rodrigues da Costa.

O Auditor do Tribunal de Contas dos Municípios usando das atribuições conferidas pela Resolução nº 7.474/TCM, item 3º, de 11.03.2004 e nos termos do Artigo 119, V, Regimento Interno desta Corte, cita através do presente Edital, que será publicado 03 (três) vezes, no prazo de 10 (dez) dias, no Diário Oficial do Estado, ao Senhor Fabio Rodrigues da Costa, responsável pelo Fundo Municipal de Saúde de Ipixuna do Pará, no período de 01.10 a 31.12.2006, para que no prazo de 15 (quinze) dias, contados da 3ª publicação, apresentar defesa nos autos do Processo nº 1154062006-00 referente à Prestação de Contas daquele Fundo, no referido exercício financeiro.

Belém, 08 de março de 2010.

Ornilo Sampaio

Auditor - TCM

**EDITAL Nº 1060/09/1ªCONTROLADORIA/TCM
(PROCESSO Nº 1144412004-00)**

De Nova CITAÇÃO com prazo de 15 (quinze) dias, ao Senhor Amário Lopes Fernandes.

O Auditor do Tribunal de Contas dos Municípios usando das atribuições conferidas pela Resolução nº 7.474/TCM, item 3º, de 11.03.2004 e nos termos do Artigo 119, V, Regimento Interno desta Corte, **cita novamente** através do presente Edital, que será publicado 03 (três) vezes, no prazo de 10 (dez) dias, no Diário Oficial do Estado, ao Senhor Amário Lopes Fernandes, responsável pelo Fundo Municipal de Assistência Social de Goianésia do Pará, no exercício de 2004, para que no prazo de 15 (quinze) dias, contados da 3ª publicação, apresentar defesa nos autos do Processo nº 1144412004-00 referente à Prestação de Contas daquele Fundo, no referido exercício financeiro.

Belém, 08 de março de 2010.

Ornilo Sampaio

Auditor - TCM

**EDITAL Nº 1061/09/1ªCONTROLADORIA/TCM
(PROCESSO Nº 1240022007-00)**

De CITAÇÃO com prazo de 15 (quinze) dias, ao Senhor Nivaldo de Sousa Setubal.

O Auditor do Tribunal de Contas dos Municípios usando das atribuições conferidas pela Resolução nº 7.474/TCM, item 3º, de 11.03.2004 e nos termos do Artigo 119, V, Regimento Interno desta Corte, **cita** através do presente Edital, que será publicado 03 (três) vezes, no prazo de 10 (dez) dias, no Diário Oficial do Estado, ao Senhor Nivaldo de Sousa Setubal, responsável pela Câmara Municipal de São Domingos do Araguaia, no exercício de 2007, para que no prazo de 15 (quinze) dias, contados da 3ª publicação, apresentar defesa nos autos do Processo nº 1240022007-00 referente à Prestação de Contas daquela Câmara, no referido exercício financeiro.

Belém, 08 de março de 2010.

Ornilo Sampaio

Auditor - TCM

**EDITAL Nº 1062/09/6ªCONTROLADORIA/TCM
(PROCESSO Nº 0440012006-00)**

De CITAÇÃO com prazo de 15 (quinze) dias, ao Senhor Paulo Sílvio Lopes da Gama Alves.

O Auditor do Tribunal de Contas dos Municípios usando das atribuições conferidas pela Resolução nº 7.474/TCM, item 3º, de 11.03.2004 e nos termos do Artigo 119, V, Regimento Interno desta Corte, **cita** através do presente Edital, que será publicado 03 (três) vezes, no prazo de 10 (dez) dias, no Diário Oficial do Estado, ao Senhor Paulo Sílvio Lopes da Gama Alves, responsável pela Prefeitura Municipal de Marapanim, no exercício de 2006, para que no prazo de 15 (quinze) dias, contados da 3ª publicação, apresentar defesa nos autos do Processo nº 0440012006-00 referente à Prestação de Contas daquela Prefeitura, no referido exercício financeiro.

Belém, 08 de março de 2010.-Adriana Oliveira

Auditora - TCM

**EDITAL Nº 1063/09/6ªCONTROLADORIA/TCM
(PROCESSO Nº 0440022006-00)**

De CITAÇÃO com prazo de 15 (quinze) dias, ao Senhor José Ronaldo Amoras Chaves.

O Auditor do Tribunal de Contas dos Municípios usando das atribuições conferidas pela Resolução nº 7.474/TCM, item 3º, de 11.03.2004 e nos termos do Artigo 119, V, Regimento Interno desta Corte, **cita** através do presente Edital, que será publicado 03 (três) vezes, no prazo de 10 (dez) dias, no Diário Oficial do Estado, ao Senhor José Ronaldo Amoras Chaves, responsável pela Câmara Municipal de Marapanim, no 1º quadrimestre do exercício de 2006, para que no prazo de 15 (quinze) dias, contados da 3ª publicação, apresentar defesa nos autos do Processo nº 0440022006-00 referente à Prestação de Contas daquela Câmara, no referido exercício financeiro.

Belém, 08 de março de 2010.

Adriana Oliveira

Auditora - TCM

**EDITAL Nº 1064/09/6ªCONTROLADORIA/TCM
(PROCESSO Nº 0440022006-00)**

De CITAÇÃO com prazo de 15 (quinze) dias, ao Senhor Fernando Vilhena.

O Auditor do Tribunal de Contas dos Municípios usando das atribuições conferidas pela Resolução nº 7.474/TCM, item 3º, de

**EDITAL DE CITAÇÃO****NÚMERO DE PUBLICAÇÃO: 76479****EDITAL Nº 1053/09/6ªCONTROLADORIA/TCM
(PROCESSO Nº 0440042007-00)**

De CITAÇÃO com prazo de 15 (quinze) dias, ao Senhor Amenahide Lopes Alves.

O Auditor do Tribunal de Contas dos Municípios usando das

11.03.2004 e nos termos do Artigo 119, V, Regimento Interno desta Corte, **cita** através do presente Edital, que será publicado 03 (três) vezes, no prazo de 10 (dez) dias, no Diário Oficial do Estado, ao Senhor Fernando Vilhena, responsável pela Câmara Municipal de Marapanim, nos 2º e 3º quadrimestres do exercício de 2006, para que no prazo de 15 (quinze) dias, contados da 3ª publicação, apresentar defesa nos autos do Processo nº 0440022006-00 referente à Prestação de Contas daquela Câmara, no referido exercício financeiro.

Belém, 08 de março de 2010.
Adriana Oliveira
Auditora - TCM

**EDITAL Nº 1065/09/6ªCONTROLADORIA/TCM
(PROCESSO Nº 0442022006-00)**

De CITAÇÃO com prazo de 15 (quinze) dias, ao Senhor Manoel Pedro Oeiras Diniz.

O Auditor do Tribunal de Contas dos Municípios usando das atribuições conferidas pela Resolução nº 7.474/TCM, item 3º, de 11.03.2004 e nos termos do Artigo 119, V, Regimento Interno desta Corte, **cita** através do presente Edital, que será publicado 03 (três) vezes, no prazo de 10 (dez) dias, no Diário Oficial do Estado, ao Senhor Manoel Pedro Oeiras Diniz, responsável pelo Fundo Municipal de Saúde de Marapanim, do exercício de 2006, para que no prazo de 15 (quinze) dias, contados da 3ª publicação, apresentar defesa nos autos do Processo nº 0442022006-00 referente à Prestação de Contas daquele Fundo, no referido exercício financeiro.

Belém, 08 de março de 2010.

Adriana Oliveira
Auditora - TCM

**EDITAL Nº 1066/09/6ªCONTROLADORIA/TCM
(PROCESSO Nº 0440012005-00)**

De CITAÇÃO com prazo de 15 (quinze) dias, ao Senhor Paulo Sílvio Lopes da Gama Alves.

O Auditor do Tribunal de Contas dos Municípios usando das atribuições conferidas pela Resolução nº 7.474/TCM, item 3º, de 11.03.2004 e nos termos do Artigo 119, V, Regimento Interno desta Corte, **cita** através do presente Edital, que será publicado 03 (três) vezes, no prazo de 10 (dez) dias, no Diário Oficial do Estado, ao Senhor Paulo Sílvio Lopes da Gama Alves, responsável pela Prefeitura Municipal de Marapanim, do exercício de 2005, para que no prazo de 15 (quinze) dias, contados da 3ª publicação, apresentar defesa nos autos do Processo nº 0440012005-00 referente à Prestação de Contas daquela Prefeitura, no referido exercício financeiro.

Belém, 08 de março de 2010.

Adriana Oliveira
Auditora - TCM

**EDITAL Nº 1067/09/6ªCONTROLADORIA/TCM
(PROCESSO Nº 0442022005-00)**

De CITAÇÃO com prazo de 15 (quinze) dias, ao Senhor Manoel Pedro Oeiras Diniz.

O Auditor do Tribunal de Contas dos Municípios usando das atribuições conferidas pela Resolução nº 7.474/TCM, item 3º, de 11.03.2004 e nos termos do Artigo 119, V, Regimento Interno desta Corte, **cita** através do presente Edital, que será publicado 03 (três) vezes, no prazo de 10 (dez) dias, no Diário Oficial do Estado, ao Senhor Manoel Pedro Oeiras Diniz, responsável pelo Fundo Municipal de Saúde de Marapanim, do exercício de 2005, para que no prazo de 15 (quinze) dias, contados da 3ª publicação, apresentar defesa nos autos do Processo nº 0442022005-00 referente à Prestação de Contas daquele Fundo, no referido exercício financeiro.

Belém, 08 de março de 2010.

Adriana Oliveira
Auditora - TCM

**EDITAL Nº 001/10/4ªCONTROLADORIA/TCM
(PROCESSO Nº 1180022003-00)**

De CITAÇÃO com prazo de 15 (quinze) dias, ao Senhor Edemar Onetta.

O Auditor do Tribunal de Contas dos Municípios usando das atribuições conferidas pela Resolução nº 7.474/TCM, item 3º, de 11.03.2004 e nos termos do Artigo 119, V, Regimento Interno desta Corte, **cita** através do presente Edital, que será publicado 03 (três) vezes, no prazo de 10 (dez) dias, no Diário Oficial do Estado, ao Senhor Edemar Onetta, responsável pela Câmara Municipal de Novo Progresso, do exercício de 2003, para que no prazo de 15 (quinze) dias, contados da 3ª publicação, apresentar defesa nos autos do Processo nº 1180022003-00 referente à Prestação de Contas daquela Câmara, no referido exercício financeiro.

Belém, 08 de março de 2010.

Sérgio Dantas
Auditor - TCM

**EDITAL Nº 004/10/1ªCONTROLADORIA/TCM
(PROCESSO Nº 0904452006-00)**

De CITAÇÃO com prazo de 15 (quinze) dias, a Senhora Marlene Carvalho de Azevedo.

O Auditor do Tribunal de Contas dos Municípios usando das atribuições conferidas pela Resolução nº 7.474/TCM, item 3º, de 11.03.2004 e nos termos do Artigo 119, V, Regimento Interno desta Corte, **cita** através do presente Edital, que será publicado 03 (três) vezes, no prazo de 10 (dez) dias, no Diário Oficial do Estado, a Senhora Marlene Carvalho de Azevedo, responsável pelo Fundo Municipal de Assistência Social de Brejo Grande do Araguaia, do exercício de 2006, para que no prazo de 15 (quinze) dias, contados da 3ª publicação, apresentar defesa nos autos

do Processo nº 0904452006-00 referente à Prestação de Contas daquele Fundo, no referido exercício financeiro.

Belém, 08 de março de 2010.

Ornilo Sampaio
Auditor - TCM

**EDITAL Nº 005/10/3ªCONTROLADORIA/TCM
(PROCESSO Nº 1440012005-00)**

De CITAÇÃO com prazo de 15 (quinze) dias, ao Senhor Waldeth Gomes da Costa.

O Auditor do Tribunal de Contas dos Municípios usando das atribuições conferidas pela Resolução nº 7.474/TCM, item 3º, de 11.03.2004 e nos termos do Artigo 119, V, Regimento Interno desta Corte, **cita** através do presente Edital, que será publicado 03 (três) vezes, no prazo de 10 (dez) dias, no Diário Oficial do Estado, ao Senhor Waldeth Gomes da Costa, responsável pela Prefeitura Municipal de Tracuateua, do exercício de 2005, para que no prazo de 15 (quinze) dias, contados da 3ª publicação, apresentar defesa nos autos do Processo nº 1440012005-00 referente à Prestação de Contas daquela Prefeitura, no referido exercício financeiro.

Belém, 08 de março de 2010.

Alcimar Lobato
Auditor - TCM

**EDITAL Nº 006/10/1ªCONTROLADORIA/TCM
(PROCESSO Nº 200817797-00)**

De CITAÇÃO com prazo de 15 (quinze) dias, ao Senhor Evaldo Oliveira da Cunha.

O Auditor do Tribunal de Contas dos Municípios usando das atribuições conferidas pela Resolução nº 7.474/TCM, item 3º, de 11.03.2004 e nos termos do Artigo 119, V, Regimento Interno desta Corte, **cita** através do presente Edital, que será publicado 03 (três) vezes, no prazo de 10 (dez) dias, no Diário Oficial do Estado, ao Senhor Evaldo Oliveira da Cunha, responsável pela Prefeitura Municipal de IPIXUNA DO PARÁ, do exercício de 2008, para que no prazo de 15 (quinze) dias, contados da 3ª publicação, apresentar defesa nos autos do Processo nº 200817797-00 referente à Prestação de Contas daquela Prefeitura, no referido exercício financeiro.

Belém, 08 de março de 2010.

Ornilo Sampaio
Auditor - TCM

**EDITAL Nº 007/10/3ªCONTROLADORIA/TCM
(PROCESSO Nº 014012004-00)**

De CITAÇÃO com prazo de 15 (quinze) dias, ao Senhor Everaldo de Souza M. Filho.

O Auditor do Tribunal de Contas dos Municípios usando das atribuições conferidas pela Resolução nº 7.474/TCM, item 3º, de 11.03.2004 e nos termos do Artigo 119, V, Regimento Interno desta Corte, **cita** através do presente Edital, que será publicado 03 (três) vezes, no prazo de 10 (dez) dias, no Diário Oficial do Estado, ao Senhor Everaldo de Souza M. Filho, responsável pela SESMA –Secretaria Municipal de Saúde, do exercício de 2004, para que no prazo de 15 (quinze) dias, contados da 3ª publicação, apresentar defesa nos autos do Processo nº 014012004-00 referente à Prestação de Contas daquela Secretaria, no referido exercício financeiro.

Belém, 08 de março de 2010.

Alcimar Lobato
Auditor - TCM

**EDITAL Nº 008/10/6ªCONTROLADORIA/TCM
(PROCESSO Nº 1050012004-00)**

De CITAÇÃO com prazo de 15 (quinze) dias, ao Senhor Adelar Pelegrini.

O Auditor do Tribunal de Contas dos Municípios usando das atribuições conferidas pela Resolução nº 7.474/TCM, item 3º, de 11.03.2004 e nos termos do Artigo 119, V, Regimento Interno desta Corte, **cita complementarmente** através do presente Edital, que será publicado 03 (três) vezes, no prazo de 10 (dez) dias, no Diário Oficial do Estado, ao Senhor Adelar Pelegrini, responsável pela Prefeitura Municipal de Tucumã, do exercício de 2004, para que no prazo de 15 (quinze) dias, contados da 3ª publicação, apresentar defesa nos autos do Processo nº 1050012004-00 referente à Prestação de Contas daquela Prefeitura, no referido exercício financeiro.

Belém, 08 de março de 2010.

Adriana Oliveira
Auditora - TCM

**EDITAL Nº 009/10/1ªCONTROLADORIA/TCM
(PROCESSO Nº 1232032006-00)**

De CITAÇÃO com prazo de 15 (quinze) dias, ao Senhor Lourival Fernandes de Lima.

O Auditor do Tribunal de Contas dos Municípios usando das atribuições conferidas pela Resolução nº 7.474/TCM, item 3º, de 11.03.2004 e nos termos do Artigo 119, V, Regimento Interno desta Corte, **cita** através do presente Edital, que será publicado 03 (três) vezes, no prazo de 10 (dez) dias, no Diário Oficial do Estado, ao Senhor Lourival Fernandes de Lima, responsável pelo Fundo Municipal de Saúde de Santa Luzia do Pará, do exercício de 2006, para que no prazo de 15 (quinze) dias, contados da 3ª publicação, apresentar defesa nos autos do Processo nº 1232032006-00 referente à Prestação de Contas daquele Fundo, no referido exercício financeiro.

Belém, 08 de março de 2010.

Ornilo Sampaio
Auditor - TCM

**EDITAL Nº 010/10/6ªCONTROLADORIA/TCM
(PROCESSO Nº 0440042008-00)**

De CITAÇÃO com prazo de 15 (quinze) dias, ao Senhor Amenahide Lopes Alves.

O Auditor do Tribunal de Contas dos Municípios usando das atribuições conferidas pela Resolução nº 7.474/TCM, item 3º, de 11.03.2004 e nos termos do Artigo 119, V, Regimento Interno desta Corte, **cita** através do presente Edital, que será publicado 03 (três) vezes, no prazo de 10 (dez) dias, no Diário Oficial do Estado, ao Senhor Amenahide Lopes Alves, responsável pelo Fundo Municipal de Assistência Social de Marapanim, do exercício de 2008, para que no prazo de 15 (quinze) dias, contados da 3ª publicação, apresentar defesa nos autos do Processo nº 0440042008-00 referente à Prestação de Contas daquele Fundo, no referido exercício financeiro.

Belém, 08 de março de 2010.

Adriana Oliveira
Auditora - TCM

**EDITAL DE NOTIFICAÇÃO 024 A 044/10/TCM
NÚMERO DE PUBLICAÇÃO: 76593**

EDITAL Nº 024/10

(PROCESSO Nº 360012002-00)

De Notificação, com o prazo de quinze (15) dias, do senhor **Benigno Olazar Reges**.

O Presidente do Tribunal de Contas dos Municípios do Estado do Pará, cumprindo o disposto no art. 18º, VIII, do Regimento Interno e, ao teor dos arts. 119, V e 123 do citado Regimento, **Notifica**, através do presente Edital, que será publicado três (3) vezes no prazo de dez (10) dias, no Diário Oficial do Estado, o senhor **Benigno Olazar Reges**, Prefeito Municipal de Itaituba, exercício financeiro de 2002/Recurso, para, no prazo de quinze (15) dias após a última publicação, recolher aos cofres da Prefeitura Municipal a importância de R\$ 1.000,00 (hum mil reais), referente à multa aplicada por infração às normas de administração financeira, devendo a comprovação ser feita com a remessa a este Tribunal do competente comprovante do recolhimento.

Belém, 08 de março de 2010

Conselheira **Rosa Hage**

Presidente

EDITAL Nº 025/10

(PROCESSO Nº 890012002-00)

De Notificação, com o prazo de quinze (15) dias, da senhora **Luciene Geralda Rezende Veras**.

O Presidente do Tribunal de Contas dos Municípios do Estado do Pará, cumprindo o disposto no art. 18º, VIII, do Regimento Interno e, ao teor dos arts. 119, V e 123 do citado Regimento, **Notifica**, através do presente Edital, que será publicado três (3) vezes no prazo de dez (10) dias, no Diário Oficial do Estado, a senhora **Luciene Geralda Rezende Veras**, Prefeita Municipal de Bom Jesus do Tocantins, exercício financeiro de 2002, para, no prazo de quinze (15) dias após a última publicação, recolher aos cofres da Prefeitura Municipal a importância de R\$ 1.800,00 (hum mil e oitocentos reais), referente à multa aplicada por infração às normas de administração financeira, devendo a comprovação ser feita com a remessa a este Tribunal do competente comprovante do recolhimento.

Belém, 08 de março de 2010

Conselheira **Rosa Hage**

Presidente

EDITAL Nº 026/10

(PROCESSO Nº 090012000-00)

De Notificação, com o prazo de quinze (15) dias, do senhor **Milton Mateus de Brito Lobão**.

O Presidente do Tribunal de Contas dos Municípios do Estado do Pará, cumprindo o disposto no art. 18º, VIII, do Regimento Interno e, ao teor dos arts. 119, V e 123 do citado Regimento, **Notifica**, através do presente Edital, que será publicado três (3) vezes no prazo de dez (10) dias, no Diário Oficial do Estado, o senhor **Milton Mateus de Brito Lobão**, Prefeito Municipal de Augusto Corrêa, no exercício financeiro de 2000, para, no prazo de quinze (15) dias após a última publicação, recolher aos cofres da Prefeitura Municipal as importâncias de R\$ 85.250,71 (oitenta e cinco mil, duzentos e cinquenta reais e setenta e um centavos), já atualizada monetariamente, julgada em débito e R\$ 2.000,00 (dois mil reais), referente à multa aplicada por infração às normas de administração financeira, devendo a comprovação ser feita com a remessa a este Tribunal do competente comprovante do recolhimento.

Belém, 08 de março de 2010

Conselheira **Rosa Hage**

Presidente

EDITAL Nº 027/10

(PROCESSO Nº 1240011999-00)

De Notificação, com o prazo de quinze (15) dias, do senhor **Francisco Fausto Braga**.

O Presidente do Tribunal de Contas dos Municípios do Estado do Pará, cumprindo o disposto no art. 18º, VIII, do Regimento Interno e, ao teor dos arts 119, V e 123 do citado Regimento, **Notifica**, através do presente Edital, que será publicado três (3) vezes no prazo de dez (10) dias, no Diário Oficial do Estado, o senhor **Francisco Fausto Braga**, Prefeito Municipal de São Domingos do Araguaia, no exercício financeiro de 1999/Recurso, para, no prazo de quinze (15) dias após a última publicação, recolher aos cofres da Prefeitura Municipal a importância de R\$ 200,00 (duzentos reais), referente à multa aplicada por infração às normas de administração financeira, devendo a comprovação ser feita com a remessa a este Tribunal do competente comprovante do recolhimento.

Belém, 08 de março de 2010

Conselheira **Rosa Hage**

Presidente

**EDITAL Nº 028/10
(PROCESSO Nº 390012006-00)**

De Notificação, com o prazo de quinze (15) dias, do senhor **Manoel Henrique Gomes Costa**.

O Presidente do Tribunal de Contas dos Municípios do Estado do Pará, cumprindo o disposto no art. 18º, VIII, do Regimento Interno e, ao teor dos arts. 119, V e 123 do citado Regimento, Notifica, através do presente Edital, que será publicado três (3) vezes no prazo de dez (10) dias, no Diário Oficial do Estado, o senhor **Manoel Henrique Gomes Costa**, Prefeito Municipal de Juruti, no exercício financeiro de 2006, para, no prazo de quinze (15) dias após a última publicação, recolher aos cofres da Prefeitura Municipal a importância de R\$ 1.500,00 (hum mil e quinhentos reais), referente à multa aplicada por infração às normas de administração financeira, devendo a comprovação ser feita com a remessa a este Tribunal do competente comprovante do recolhimento.

Belém, 08 de março de 2010

Conselheira **Rosa Hage**

Presidente

**EDITAL Nº 029/10
(PROCESSO Nº 170011999-00)**

De Notificação, com o prazo de quinze (15) dias, do senhor **José Joaquim Diogo**.

O Presidente do Tribunal de Contas dos Municípios do Estado do Pará, cumprindo o disposto no art. 18º, VIII, do Regimento Interno e, ao teor dos arts. 119, V e 123 do citado Regimento, **Notifica**, através do presente Edital, que será publicado três (3) vezes no prazo de dez (10) dias, no Diário Oficial do Estado, do senhor **José Joaquim Diogo**, Prefeito Municipal de Bragança, no exercício financeiro de 1999/Recurso, para, no prazo de quinze (15) dias após a última publicação, recolher aos cofres da Prefeitura Municipal a importância de R\$ 129.816,33 (cento e vinte e nove mil, oitocentos e dezesseis reais e trinta e três centavos), já atualizada monetariamente, julgada em débito, devendo a comprovação ser feita com a remessa a este Tribunal do competente comprovante do recolhimento.

Belém, 08 de março de 2010

Conselheira **Rosa Hage**

Presidente

**EDITAL Nº 030/10
(PROCESSO Nº 360012005-00)**

De Notificação, com o prazo de quinze (15) dias, do senhor **Roselito Soares da Silva**.

O Presidente do Tribunal de Contas dos Municípios do Estado do Pará, cumprindo o disposto no art. 18º, VIII, do Regimento Interno e, ao teor dos arts. 119, V e 123 do citado Regimento, **Notifica**, através do presente Edital, que será publicado três (3) vezes no prazo de dez (10) dias, no Diário Oficial do Estado, o senhor **Roselito Soares da Silva**, Prefeito Municipal de Itaituba, exercício financeiro de 2005, para, no prazo de quinze (15) dias após a última publicação, recolher aos cofres da Prefeitura Municipal as importâncias de R\$ 10.620,00, (dez mil, seiscentos e vinte reais), referente à multa aplicada por infração às normas de administração financeira, devendo a comprovação ser feita com a remessa a este Tribunal do competente comprovante do recolhimento.

Belém, 08 de março de 2010

Conselheira **Rosa Hage**

Presidente

**EDITAL Nº 031/10
(PROCESSO Nº 1330012001-00)**

De Notificação, com o prazo de quinze (15) dias, do senhor **Ademir Fonseca de Oliveira**.

O Presidente do Tribunal de Contas dos Municípios do Estado do Pará, cumprindo o disposto no art. 18º, VIII, do Regimento Interno e, ao teor dos arts. 119, V e 123 do citado Regimento, **Notifica**, através do presente Edital, que será publicado três (3) vezes no prazo de dez (10) dias, no Diário Oficial do Estado, o senhor **Ademir Fonseca de Oliveira**, Prefeito Municipal de Cachoeira do Piriá, exercício financeiro de 2001, para, no prazo de quinze (15) dias após a última publicação, recolher aos cofres da Prefeitura Municipal a importância de R\$ 10.800,00 (dez mil e oitocentos reais), já atualizada monetariamente, julgada em débito, devendo a comprovação ser feita com a remessa a este Tribunal do competente comprovante do recolhimento.

Belém, 08 de março de 2010

Conselheira **Rosa Hage**

Presidente

**EDITAL Nº 032/10
(PROCESSO Nº 800012004-00)**

De Notificação, com o prazo de quinze (15) dias, da senhora **Violeta de Monfredo Guimarães**.

O Presidente do Tribunal de Contas dos Municípios do Estado do Pará, cumprindo o disposto no art. 18º, VIII, do Regimento Interno e, ao teor dos arts. 119, V e 123 do citado Regimento, **Notifica**, através do presente Edital, que será publicado três (3) vezes no prazo de dez (10) dias, no Diário Oficial do Estado, a senhora **Violeta de Monfredo Guimarães**, Prefeito Municipal de São Sebastião da Boa Vista, no exercício financeiro de 2004, para, no prazo de quinze (15) dias após a última publicação, recolher aos cofres da Prefeitura Municipal as importâncias de R\$ 15.969.979,32 (quinze milhões, novecentos e sessenta e nove mil, novecentos e setenta e nove reais e trinta e dois centavos), já atualizada monetariamente, julgada em débito, e R\$ 16.400,00 (dezesseis mil e quatrocentos reais), referente à multa aplicada por infração às normas de administração

financeira, devendo a comprovação ser feita com a remessa a este Tribunal do competente comprovante do recolhimento.

Belém, 08 de março de 2010

Conselheira **Rosa Hage**

Presidente

**EDITAL Nº 033/10
(PROCESSO Nº 1090012003 -00)**

De Notificação, com o prazo de quinze (15) dias, do senhor **José Antônio dos Santos Carvalho**.

O Presidente do Tribunal de Contas dos Municípios do Estado do Pará, cumprindo o disposto no art. 18º, VIII, do Regimento Interno e, ao teor dos arts. 119, V e 123 do citado Regimento, **Notifica**, através do presente Edital, que será publicado três (3) vezes no prazo de dez (10) dias, no Diário Oficial do Estado, o senhor **José Antônio dos Santos Carvalho**, Prefeito Municipal de Aurora do Pará, no exercício financeiro de 2003, para, no prazo de quinze (15) dias após a última publicação, recolher aos cofres da Prefeitura Municipal as importâncias de R\$ 102.858,54 (cento e dois mil, oitocentos e cinquenta e oito reais e cinquenta e quatro centavos), já atualizada monetariamente, julgada em débito, e R\$ 59.400,00 (cinquenta e nove mil e quatrocentos reais), referente à multa aplicada por infração às normas de administração financeira, devendo a comprovação ser feita com a remessa a este Tribunal do competente comprovante do recolhimento.

Belém, 08 de março de 2010

Conselheira **Rosa Hage**

Presidente

**EDITAL Nº 034/10
(PROCESSO Nº 1050022004-00)**

De Notificação, com o prazo de quinze (15) dias, do senhor **Oswaldo Aleixo de Sousa**.

O Presidente do Tribunal de Contas dos Municípios do Estado do Pará, cumprindo o disposto no art. 18º, VIII, do Regimento Interno e, ao teor dos arts 119, V e 123 do citado Regimento, Notifica, através do presente Edital, que será publicado três (3) vezes no prazo de dez (10) dias, no Diário Oficial do Estado, o senhor **Oswaldo Aleixo de Sousa**, Presidente da Câmara Municipal de Tucumã, no exercício financeiro de 2004, para, no prazo de quinze (15) dias após a última publicação, recolher aos cofres da Prefeitura Municipal a importância de R\$ 7.423,19 (sete mil, quatrocentos e vinte e três reais e dezenove centavos), já atualizada monetariamente, julgada em débito, devendo a comprovação ser feita com a remessa a este Tribunal do competente comprovante do recolhimento.

Belém, 08 de março de 2010

Conselheira **Rosa Hage**

Presidente

**EDITAL Nº 035/10
(PROCESSO Nº 1300022006-00)**

De Notificação, com o prazo de quinze (15) dias, do senhor **Jurandir Plínio de Souza**.

O Presidente do Tribunal de Contas dos Municípios do Estado do Pará, cumprindo o disposto no art. 18º, VIII, do Regimento Interno e, ao teor dos arts 119, V e 123 do citado Regimento, Notifica, através do presente Edital, que será publicado três (3) vezes no prazo de dez (10) dias, no Diário Oficial do Estado, o senhor **Jurandir Plínio de Souza**, Presidente da Câmara Municipal de Anapu, exercício financeiro de 2006, para, no prazo de quinze (15) dias após a última publicação, recolher aos cofres da Prefeitura Municipal as importâncias de R\$ 232.748,47 (duzentos e trinta e dois mil, setecentos e quarenta e oito reais e quarenta e sete centavos), e R\$ 4.860,00 (quatro mil, oitocentos e sessenta reais), referente à multa aplicada por infração às normas de administração financeira, devendo a comprovação ser feita com a remessa a este Tribunal do competente comprovante do recolhimento.

Belém, 08 de março de 2010

Conselheira **Rosa Hage**

Presidente

**EDITAL Nº 036/10
(PROCESSO Nº 730022004-00)**

De Notificação, com o prazo de quinze (15) dias, do senhor **Florentino de Sousa Ferreira**.

O Presidente do Tribunal de Contas dos Municípios do Estado do Pará, cumprindo o disposto no art. 18º, VIII, do Regimento Interno e, ao teor dos arts. 119, V e 123 do citado Regimento, Notifica, através do presente Edital, que será publicado três (3) vezes no prazo de dez (10) dias, no Diário Oficial do Estado, o senhor **Florentino de Sousa Ferreira**, Presidente da Câmara Municipal de Santo Antônio do Tauá, no exercício financeiro de 2004, para, no prazo de quinze (15) dias após a última publicação, recolher aos cofres da Prefeitura Municipal as importâncias de R\$ 481.833,99 (quatrocentos e oitenta e um mil, oitocentos e trinta e três reais e noventa e nove centavos), já atualizada monetariamente, julgada em débito, e R\$ 76.957,99 (setenta e seis mil, novecentos e cinquenta e sete reais e noventa e nove centavos), referente à multa aplicada por infração às normas de administração financeira, devendo a comprovação ser feita com a remessa a este Tribunal do competente comprovante do recolhimento.

Belém, 08 de março de 2010

Conselheira **Rosa Hage**

Presidente

**EDITAL Nº 037/10
(PROCESSO Nº 140182002-00)**

De Notificação, com o prazo de quinze (15) dias, do senhor **Jurandir Santos de Moraes**.

O Presidente do Tribunal de Contas dos Municípios do Estado

do Pará, cumprindo o disposto no art. 18º, VIII, do Regimento Interno e, ao teor dos arts. 119, V e 123 do citado Regimento, Notifica, através do presente Edital, que será publicado três (3) vezes no prazo de dez (10) dias, no Diário Oficial do Estado, o senhor **Jurandir Santos de Moraes**, Secretária Municipal de Coordenação Geral do Planejamento e Gestão de Belém-SEGEP/PMB, no exercício financeiro de 2002 para, no prazo de quinze (15) dias após a última publicação, recolher aos cofres da Prefeitura Municipal a importância de R\$ 5.500,00 (cinco mil e quinhentos reais), referente à multa aplicada por infração às normas de administração financeira, devendo a comprovação ser feita com a remessa a este Tribunal do competente comprovante do recolhimento.

Belém, 08 de março de 2010

Conselheira **Rosa Hage**

Presidente

**EDITAL Nº 038/10
(PROCESSO Nº 033992003-00)**

De Notificação, com o prazo de quinze (15) dias, do senhor **Miguel Santana de Castro**.

O Presidente do Tribunal de Contas dos Municípios do Estado do Pará, cumprindo o disposto no art. 18º, VIII, do Regimento Interno e, ao teor dos arts. 119, V e 123 do citado Regimento, Notifica, através do presente Edital, que será publicado três (3) vezes no prazo de dez (10) dias, no Diário Oficial do Estado, o senhor **Miguel Santana de Castro**, Responsável pelo Fundo Municipal de Educação de Afuá, no exercício financeiro de 2003, para, no prazo de quinze (15) dias após a última publicação, recolher aos cofres da Prefeitura Municipal a importância de R\$ 226.218,06 (duzentos e vinte e seis mil, duzentos e dezoito reais e seis centavos, já atualizada monetariamente, julgada em débito, devendo a comprovação ser feita com a remessa a este Tribunal do competente comprovante do recolhimento.

Belém, 08 de março de 2010

Conselheira **Rosa Hage**

Presidente

**EDITAL Nº 039/10
(PROCESSO Nº 1090052003-00)**

De Notificação, com o prazo de quinze (15) dias, da senhora **Telma Nivaldina Amaro Carvalho**.

O Presidente do Tribunal de Contas dos Municípios do Estado do Pará, cumprindo o disposto no art. 18º, VIII, do Regimento Interno e, ao teor dos arts. 119, V e 123 do citado Regimento, Notifica, através do presente Edital, que será publicado três (3) vezes no prazo de dez (10) dias, no Diário Oficial do Estado, a senhora **Telma Nivaldina Amaro Carvalho**, Responsável pelo Fundo Municipal de Saúde de Aurora do Pará, no período de 01/05 a 31/12/2003, para, no prazo de quinze (15) dias após a última publicação, recolher aos cofres da Prefeitura Municipal a importância de R\$ 1.044,99 (hum mil, quarenta e quatro reais e noventa e nove centavos), já atualizada monetariamente, julgada em débito, devendo a comprovação ser feita com a remessa a este Tribunal do competente comprovante do recolhimento.

Belém, 08 de março de 2010

Conselheira **Rosa Hage**

Presidente

**EDITAL Nº 040/10
(PROCESSO Nº 1033982005-00)**

De Notificação, com o prazo de quinze (15) dias, do senhor **Francisco Gonzaga de Queiroga Sobrinho**.

O Presidente do Tribunal de Contas dos Municípios do Estado do Pará, cumprindo o disposto no art. 18º, VIII, do Regimento Interno e, ao teor dos arts. 119, V e 123 do citado Regimento, Notifica, através do presente Edital, que será publicado três (3) vezes no prazo de dez (10) dias, no Diário Oficial do Estado, o senhor **Francisco Gonzaga de Queiroga Sobrinho**, Responsável pelo Fundo Municipal de Saúde de Aurora do Pará, no período de 01/01 a 30/04/2003, para, no prazo de quinze (15) dias após a última publicação, recolher aos cofres da Prefeitura Municipal a importância de R\$ 1.000,00 (hum mil reais), referente à multa aplicada por infração às normas de administração financeira, devendo a comprovação ser feita com a remessa a este Tribunal do competente comprovante do recolhimento.

Belém, 08 de março de 2010

Conselheira **Rosa Hage**-Presidente

**EDITAL Nº 041/10
(PROCESSO Nº 733992003-00)**

De Notificação, com o prazo de quinze (15) dias, do senhor **Cláudio Cesar Viana Bezerra**.

O Presidente do Tribunal de Contas dos Municípios do Estado do Pará, cumprindo o disposto no art. 18º, VIII, do Regimento Interno e, ao teor dos arts. 119, V e 123 do citado Regimento, Notifica, através do presente Edital, que será publicado três (3) vezes no prazo de dez (10) dias, no Diário Oficial do Estado, o senhor **Cláudio Cesar Viana Bezerra**, Responsável pelo Fundo Municipal de Saúde de Santo Antônio do Tauá, no exercício financeiro de 2003, para, no prazo de quinze (15) dias após a última publicação, recolher aos cofres da Prefeitura Municipal a importância de R\$ 3.000,00 (três mil reais), referente à multa aplicada por infração às normas de administração financeira, devendo a comprovação ser feita com a remessa a este Tribunal do competente comprovante do recolhimento.

Belém, 08 de março de 2010

Conselheira **Rosa Hage**

Presidente

**EDITAL Nº 042/10
(PROCESSO Nº 200614860-00)**

De Notificação, com o prazo de quinze (15) dias, do senhor **Manoel Francisco Dias Pantoja**.

O Presidente do Tribunal de Contas dos Municípios do Estado do Pará, cumprindo o disposto no art. 18º, VIII, do Regimento Interno e, ao teor dos arts. 119, V e 123 do citado Regimento, Notifica, através do presente Edital, que será publicado três (3) vezes no prazo de dez (10) dias, no Diário Oficial do Estado, o senhor **Manoel Francisco Dias Pantoja**, Secretário Municipal de Saúde de Belém-SESMA, referente ao Contrato nº 956/2006, e ao seu Aditivo, de 23.08.06, para, no prazo de quinze (15) dias após a última publicação, recolher aos cofres da Prefeitura Municipal a importância de R\$ 200,00 (duzentos reais), devendo a comprovação ser feita com a remessa a este Tribunal do competente comprovante do recolhimento. Belém, 08 de março de 2010
Conselheira **Rosa Hage**
Presidente

**EDITAL Nº 043/10
(PROCESSO Nº 200304683-00)**

De Notificação, com o prazo de quinze (15) dias, do senhor **Raimundo Ribeiro da Silva**.

O Presidente do Tribunal de Contas dos Municípios do Estado do Pará, cumprindo o disposto no art. 18º, VIII, do Regimento Interno e, ao teor dos arts. 119, V e 123 do citado Regimento, Notifica, através do presente Edital, que será publicado três (3) vezes no prazo de dez (10) dias, no Diário Oficial do Estado, o senhor **Raimundo Ribeiro da Silva**, Presidente do Centro Social e Cultural Boi-Bumbá Pingo de Ouro, referente ao Segundo Termo Aditivo do Convênio nº 013/2001-FUNPAPA, de 02.01.2003, para, no prazo de quinze (15) dias após a última publicação, recolher aos cofres da Prefeitura Municipal a importância de R\$ 793,61 (setecentos e noventa e três reais e sessenta e um centavos), já atualizada monetariamente, julgada em débito, devendo a comprovação ser feita com a remessa a este Tribunal do competente comprovante do recolhimento. Belém, 08 de março de 2010
Conselheira **Rosa Hage**
Presidente

**EDITAL Nº 044/10
(PROCESSO Nº 200605002-00)**

De Notificação, com o prazo de quinze (15) dias, da senhora **Leonildes Soares da Silva**.

O Presidente do Tribunal de Contas dos Municípios do Estado do Pará, cumprindo o disposto no art. 18º, VIII, do Regimento Interno e, ao teor dos arts. 119, V e 123 do citado Regimento, Notifica, através do presente Edital, que será publicado três (3) vezes no prazo de dez (10) dias, no Diário Oficial do Estado, a senhora **Leonildes Soares da Silva**, Presidente da Associação dos Moradores da Passagem Santa Rita e Joana D'Arc, referente ao Convênio, nº 019/2006, de 02.01.06, para, no prazo de quinze (15) dias após a última publicação, recolher aos cofres da Prefeitura Municipal a importância de R\$ 1.125,78 (hum mil, cento e vinte e cinco reais e setenta e oito centavos), referente à multa aplicada por infração às normas de administração financeira, devendo a comprovação ser feita com a remessa a este Tribunal do competente comprovante do recolhimento. Belém, 08 de março de 2010
Conselheira **Rosa Hage**
Presidente

**PREFEITURA MUNICIPAL DE PARAGOMINAS
NÚMERO DE PUBLICAÇÃO: 76520**

DISPENSA DE LICITAÇÃO - 010/10-PMP/A. R. DA SILVA JUNIOR COMÉRCIO-ME.(AÇOUGUE PAJÉU).Obj: Aquis. de 1.100 Kg de carne bovina de 1ª, para atender o Deptº de Administração Rural em viagens com a equipe de pequenos reparos junto as E.M.E.F's. da Zona Rural e pelos motoristas e ajudantes dos Ônibus da Secretaria Mun. de Educação a serviço, durante o exercício de 2010. Local: Sala de Licitação. Pgm. 08/03/10.

CONT. - 209/10 - Pregão Presencial - 008/10, PMP/GULLA'S CHURRASCARIA E LANCHONETE LTDA-ME. Obj:Cont. de emp. especializada no fornecimento de alimentação, tipo: rodízio, self service e marmitex, em atendimento as pessoas oriundas de outras localidades a serviço da Secretaria Mun. de Governo e Servidores que se encontrarem a serviço no horário de almoço, durante o exerc./2010. Valor global estim.: R\$ 60.610,00. Vig.: 23/02/10 a 31/12/10. Rec: Próprio. Pgm/Pa. Ord. de Desp:**Adnan Demachki**.

CONT. - 210/10 - Pregão Presencial - 008/10, PMP/GULLA'S CHURRASCARIA E LANCHONETE LTDA-ME. Obj:Cont. de emp. especializada no fornecimento de alimentação, tipo: rodízio, self service e marmitex, em atendimento as pessoas oriundas de outras localidades a serviço da Secretaria Mun. de Assit. Social e aos Servidores que se encontrarem a serviço no horário de almoço, durante o exerc./2010. Valor global estim.: R\$ 20.570,00. Vig.: 23/02/10 a 31/12/10. Rec: F.M.A.S. Pgm/Pa. Ord. de Desp:**Adnan Demachki**.

CONT. - 211/10 - Pregão Presencial - 008/10, PMP/GULLA'S CHURRASCARIA E LANCHONETE LTDA-ME. Obj:Cont. de emp. especializada no fornecimento de alimentação, tipo: rodízio, self service e marmitex, em atendimento as pessoas oriundas de outras localidades a serviço da Secretaria Mun. de Educação e aos Servidores que se encontrarem a serviço no horário de almoço, durante o exerc./2010. Valor global estim.: R\$ 63.030,00. Vig.: 23/02/10 a 31/12/10. Rec: F.M.E. Pgm/Pa. Ord. de Desp:**Adnan Demachki**.

CONT. - 212/10 - Pregão Presencial - 008/10, PMP/GULLA'S CHURRASCARIA E LANCHONETE LTDA-ME. Obj:Cont. de emp. especializada no fornecimento de alimentação, tipo: Rodízio, Self Service e Marmitex, em atendimento as pessoas oriundas de outras localidades a serviço da Secretaria Mun. de Saúde e aos Servidores que se encontrarem a serviço no horário de almoço, durante o exerc./2010. Valor global estim.: R\$ 57.420,00. Vig.: 23/02/10 a 31/12/10. Rec: F.M.S. Pgm/Pa. Ord. de Desp:
Adnan Demachki.

**PREFEITURA MUNICIPAL DE BREU BRANCO
NÚMERO DE PUBLICAÇÃO: 76970
RESULTADO DE JULGAMENTO
CHAMAMENTO PÚBLICO Nº 001/2010**

A Prefeitura Municipal de Breu Branco/PA, torna público para conhecimento dos interessados, o Resultado Final de julgamento do chamamento público em referência, que tem como objeto o Credenciamento de empresas especializadas para prestação de serviços de exames laboratoriais aos usuários do Sistema Único de Saúde-SUS, em estabelecimento próprio com domicílio em Breu Branco-PA, conforme necessidade da Secretaria Municipal de Saúde. Empresas habilitadas e selecionadas p/credenciamento: LASARI DIAGNÓSTICOS LTDA, CNPJ: 06.173.252/0001-07 e PH COSTA PINHEIRO & CIA LTDA - ME, CNPJ: 09.234.398/0002-86.

Elias Soares de Oliveira
Presidente-CPL.

**PREFEITURA MUNICIPAL DE CAPANEMA
NÚMERO DE PUBLICAÇÃO: 76694
AVISO DE LICITAÇÃO**

O Município de CAPANEMA, através do Prefeito Municipal Eslon Martins, por intermédio da Comissão de Licitação, Torna público que **às 09:00 horas do dia 24 de Março de 2010**, fará realizar licitação na Modalidade **TOMADA DE PREÇO Nº2/2010-0403001**, tipo menor preço, para REESTRUTURAÇÃO DA ESCOLA MUNICIPAL DE ENSINO FUNDAMENTAL EUCLIDES CUMARU, LOCALIZADA NA RUA MAGALHÃES BARATA, S/Nº, BAIRRO APARECIDA NO MUNICÍPIO DE CAPANEMA, de acordo com o que com o que determina a legislação vigente, a realizar-se na sala de Comissão de Licitação. O edital e seus anexos encontram-se à disposição dos interessados na sala da Comissão de Licitação, na Rua Djalma Dutra, 148, a partir da publicação deste Aviso, no horário de expediente.

Capanema, 08 de Março de 2010.
Rubens Gomes de Souza Junior
Presidente da CPL.

**PREFEITURA MUNICIPAL DE FARO
NÚMERO DE PUBLICAÇÃO: 76965
EXTRATO DE CONTRATO**

CONTRATO - 005/2010 - CONVITE 014/2010 - Partes: Prefeitura Municipal de Faro e a empresa Miletto Construções e Serviços Ltda - Objeto: Construção da Arena de Danças Folclóricas no Distrito de Maracanã no Município de Faro - Recursos: Próprios e Estadual - Prazo de execução: 180 dias. Valor Global: R\$-109.587,33.

Faro/PA, 04/03/2010

Armandina Sarmento Pereira
Presidente da CPL

**PREFEITURA MUNICIPAL DE AVEIRO
NÚMERO DE PUBLICAÇÃO: 76777
PREGÃO PRESENCIAL Nº 001/2010**

O Pregoeiro e a Equipe de Apoio, nomeados através da **Portaria nº 331/2010**, comunica que no dia 19/03/2010, às 09:00h (horário local), no prédio da Prefeitura Municipal, sito à Av. Maria Pititinga de Santana s/nº, Aveiro, Estado do Pará, estará realizando licitação na modalidade Pregão Presencial, para aquisição de óleo diesel, gasolina, gás de cozinha e lubrificantes. O edital encontra-se à disposição dos interessados no endereço acima, no horário local de 08:00 às 12:00h, com custo de R\$ 50,00 (cinquenta reais).

Aveiro (PA), 05.03.2010.

Rubem de Lima Macedo Júnior
Pregoeiro.

**PREFEITURA MUNICIPAL DE RONDON DO PARÁ
NÚMERO DE PUBLICAÇÃO: 76972
AVISO DE LICITAÇÃO**

PREGÃO PRESENCIAL Nº. 023/2010 do tipo "MENOR PREÇO POR LOTE". Objeto: Aquisição de material de construção para atender as diversas secretarias deste município, nas condições especificadas no Edital, que se encontra a disposição dos interessados na Prefeitura Municipal, sito a Rua Gonçalves Dias, nº 400, Rondon do Pará, ou pelo telefone (94) 3326.1394. **DATA DE ABERTURA:** 18 de março de 2010. **HORÁRIO:** Às 09:00 horas. Valor do Edital: R\$ 30,00.

Milton Ferreira da Silva
Pregoeiro

**PREFEITURA MUNICIPAL DE RONDON DO PARÁ
NÚMERO DE PUBLICAÇÃO: 76964
AVISO DE LICITAÇÃO**

PREGÃO PRESENCIAL nº 024/2010, do tipo "MENOR PREÇO POR LOTE", Objeto: Aquisição de Material Hospitalar para atender a Secretaria de Saúde. **Abertura:** dia **22/03/2010 às 9:00 hs**, valor de R\$ 50,00.

PREGÃO PRESENCIAL nº 025/2010, do tipo "MENOR PREÇO POR LOTE", Objeto: Aquisição de Material de Laboratório para atender a Secretaria de Saúde. **Abertura:** dia **23/03/2010 às 9:00 hs**, valor de R\$ 50,00.

PREGÃO PRESENCIAL nº 026/2010, do tipo "MENOR PREÇO POR ITEM", Objeto: Aquisição de Medicamentos de farmácia básica para atender a Secretaria Municipal de Promoção e Assistência Social, valor de R\$ 50,00. **Abertura:** dia **25/03/2010 às 9:00 hs**.

PREGÃO PRESENCIAL nº 027/2010, do tipo "MENOR PREÇO POR ITEM", Objeto: Aquisição de Oxigênio Medicinal para atender a Secretaria de Saúde. **Abertura:** dia **26/03/2010 às 9:00hs**, valor de R\$ 30,00. Os Editais, se encontram a disposição dos interessados na sede da Prefeitura Municipal de Rondon do Pará, sito a Rua Gonçalves Dias, nº 400 - Centro ou pelo tel 94.3326.1394.

Rondon do Pará, 04 de Março de 2010.

Maria de Fátima G. Marinho
Pregoeira.

**PREFEITURA MUNICIPAL DE JACUNDÁ-PÁ.
NÚMERO DE PUBLICAÇÃO: 76966
AVISO DE LICITAÇÃO.**

MODALIDADE: Pregão Presencial nº 07/2010PP. TIPO: Menor Preço Global. OBJETO: Serviço de Limpeza Pública Urbana e Manutenção do Sistema de Abastecimento e Distribuição de Água, na Comunidade: Santa Rosa, Quatro Bocas e Porto Novo, a 47Km da Sede. DATA: 18.03.10. HORA: 10:00 hs. LOCAL DE AQUISIÇÃO DO EDITAL: Os interessados deverão se dirigir a sala da CPL, no prédio da Prefeitura, sito a Rua Pinto Silva s/n, Centro Administrativo, de segunda a sexta-feira de 8:00 as 12:00hs, até o dia 15.03.10, não enviaremos via Correios, e-mail nem fax.

Jacundá, Pá. 05 de Março de 2010.

Naudir Oliveira Pinto
Pregoeiro.



**PREFEITURA MUNICIPAL DE JURUTI
NÚMERO DE PUBLICAÇÃO: 76542**

Prefeitura Municipal De Juruti declara vencedoras do certame, na modalidade **Pregão Presencial Nº20091011001**, referente à **CONTRATAÇÃO DE EMPRESA ESPECIALIZADA EM SERVIÇOS DE BUFFET, COM FORNECIMENTO DE MATERIAIS E MÃO DE OBRA**, as empresas ANDREZZA M. DE OLIVEIRA-ME sob o CNPJ nº. 10.687.247/0001-81 vencedora do item nº. 01 e a empresa C. A. DA S. CARDOSO-ME CNPJ.02.444.996/0001-0 sagrou-se vencedora dos itens 02 e 03.

Prefeitura Municipal de Juruti declara vencedora do certame, na modalidade **Pregão Presencial Nº20101902001**, referente à **AQUISIÇÃO DE UMA AMBULÂNCIA** para atender às necessidades do Posto de Saúde da Vila de Tabatinga de Juruti, a empresa ZUCATELLI EMPREENDIMENTOS LTDA CNPJ. Nº01.241.313/0001-02.

**PREFEITURA MUNICIPAL DE SÃO MIGUEL DO GUAMÁ
NÚMERO DE PUBLICAÇÃO: 76919**

**ERRATA
CONTRATO Nº 121/09**

Retifica-se o valor do **contrato nº 121/09** firmado entre esta Prefeitura e a Universidade Estadual do Pará, para a realização de Concurso Público, cujo extrato foi publicado na edição do 06/01/2010 no DOE. Onde se lê: "R\$ 53.503,01 (cinquenta e três mil e quinhentos e três reais e um centavo)", leia-se: "R\$ 184.843,84 (cento e oitenta e quatro mil e oitocentos e quarenta e três reais e oitenta e quatro centavos)."

Vildemar Rosa Fernandes
Prefeito Municipal.

PREFEITURA MUNICIPAL DE IGARAPÉ-MIRI
NÚMERO DE PUBLICAÇÃO: 76861

Extrato Ata Registro de Preços. Publico para os devidos fins, a Ata de Registro de Preços 004/2010 que versa sobre a Contratação de Serviços de Hospedagem e Alimentação para Atender as necessidades da Prefeitura Municipal de Igarapé-Miri e suas Secretarias celebrado entre Prefeitura Municipal de Igarapé-Miri e Miruará Serviços de Hotelaria e Restaurante LTDA, Item: 001 – Apartamento single suite (cama solteiro/casal, ar-condicionado, frigobar e televisão) Quantidade Mínima: 25 Quantidade Máxima: 1.500 Situação: Adjudicado em 04 de Fevereiro de 2010 Homologo para: MIRUARÁ SERVIÇOS DE HOTELARIA E RESTAURANTE LTDA, pelo menor lance de R\$ 65,00 (Sessenta e Cinco Reais) Item: 002 – Apartamento duplo suite (cama solteiro/casal, ar-condicionado, frigobar e televisão) Quantidade Mínima: 25 Quantidade Máxima: 1.200 Situação: Adjudicado em 04 de Fevereiro de 2010 Homologo para: MIRUARÁ SERVIÇOS DE HOTELARIA E RESTAURANTE LTDA, pelo menor lance de R\$ 85,00 (Oitenta e Cinco Reais) Item: 003 – Almoço a La carte carnes ou peixes ou aves e acompanhamentos massa bebidas – água, refrigerante ou suco, sobremesa inclusa. Quantidade Mínima: 60 Quantidade Máxima: 1.800 Situação: Adjudicado em 04 de Fevereiro de 2010 Homologo para: MIRUARÁ SERVIÇOS DE HOTELARIA E RESTAURANTE LTDA, pelo menor lance de R\$ 19,20 (Dezenove Reais e Vinte Centavos) Item: 004 – Jantar a La carte carnes ou peixes ou aves e acompanhamentos massa bebidas – água, refrigerante ou suco, sobremesa inclusa. Quantidade Mínima: 60 Quantidade Máxima: 1.800 Situação: Adjudicado em 04 de Fevereiro de 2010 Homologo para: MIRUARÁ SERVIÇOS DE HOTELARIA E RESTAURANTE LTDA, pelo menor lance de R\$ 19,20 (Dezenove Reais e Vinte Centavos)

COMUNICADO DE LICITAÇÃO FRACASSADA

A Prefeitura Municipal de Igarapé – Miri/PA vem através de seu pregoeiro Watson Valadão de Moura comunicar para os devidos fins a quem possa interessar que o Pregão Presencial para Registro de Preços 003/2010 PMI-PP-SRP que versa sobre a aquisição de combustível com a abertura dos envelopes no dia 04 de Fevereiro de 2010 foi FRACASSADA. Publique – se para que surta os efeitos legais. Roberto Pina Oliveira – Prefeito Municipal

COMUNICADO DE LICITAÇÃO DESERTA

A Prefeitura Municipal de Igarapé – Miri/PA vem através de seu pregoeiro Watson Valadão de Moura comunicar para os d10 PMI-PP-SRP que versa sobre a aquisição de passagens terrestres intermunicipais com a abertura dos envelopes no dia 04 de Fevereiro de 2010 foi **DESERTA**. Publique – se para que surta efeitos legais.

Roberto Pina Oliveira
 Prefeito Municipal

PREFEITURA MUNICIPAL DE IGARAPÉ - MIRI – PA
NÚMERO DE PUBLICAÇÃO: 76875
EXTRATO DE CONTRATO

ORIGEM: Pregão Presencial 001/2009 PMI – PP
CONTRATANTE: Prefeitura Municipal de Igarapé - Miri – PA
CONTRATADA: F.CARDOSO & CIA LTDA – CNPJ: 04.949.905/0001-63 – LOTES: II, III, V, IX E XI, **DROGAFONTE LTDA – CNPJ:** 08.778.201/0001 – 26 – LOTES: I, IV E X, **CRISTAL FARMA COMÉRCIO E REPRES. LTDA – CNPJ:** 05.003.408/0001-30 – LOTES: VII, VIII e R. C ZAGALLO MARQUES – EPP, CNPJ: 83.929.976/0001 – 70 – LOTE VI.
OBJETO: aquisição de medicamentos para o funcionamento do Hospital Municipal

PROGRAMA DE TRABALHO:
EXERCÍCIO: 2009

Atividade: 10.301.0006 2.075 – Farmácia Básica
 Classificação Econômica: 3.3.90.30.00 – Material de Consumo
VIGÊNCIA: 09 de Fevereiro de 2010 a 31 de Dezembro de 2010.

DATA DA ASSINATURA: 09 de Fevereiro de 2010.

PREFEITURA MUNICIPAL DE SANTARÉM
NÚMERO DE PUBLICAÇÃO: 76807
SECRETARIA MUNICIPAL DE INFRA-ESTRUTURA - SEMINF

EXTRATO DO CONTRATO Nº 001/2010- SEMINF

Origem: Pregão Presencial nº 001/2010-SEMINF:
 Contratante: PMS/ Secretaria Municipal de Infra Estrutura, Contratado: Sr. Heraldo Miranda Coimbra, Objeto: Locação de Balsas, Valor R\$ 552.00,00 (quinhentos e cinquenta e dois mil reais), Recurso Financeiros PMS/ SEMINF. Prazo de Execução 12 (doze) meses a contar da assinatura do Contrato.

Arqtª Alba Valeria Jorge Lima
 Séc. Municipal de Infraestrutura
 Decreto nº 0275/2009

PREFEITURA MUNICIPAL DE BELÉM
NÚMERO DE PUBLICAÇÃO: 76794
GABINETE DO PREFEITO
COMISSÃO PERMANENTE DE LICITAÇÃO
UNIDADE COORDENADORA DO PROGRAMA
DE SANEAMENTO
DA BACIA DA ESTRADA NOVA
COMISSÃO ESPECIAL DE LICITAÇÃO

A Comissão Especial de Licitação, instituída através da **Portaria nº 210/2009-GP**, datada de 01/07/2009, torna público o resultado da **Licitação Pública Internacional nº 003/2009-CEL/PROMABEN/PMB**, que tem por objeto a Execução de Obras e Serviços de Drenagem, Vias, Água e Esgotamento Sanitário, com Fornecimento de Materiais e Equipamentos, na Sub-Bacia 1 da Bacia da Estrada Nova, na área Urbana de Belém, referente a implantação do Programa de Saneamento da Bacia da Estrada Nova – PROMABEN, que a empresa CONSTRUTORA ANDRADE GUTIERREZ S.A., foi a vencedora do certame com proposta no valor de R\$145.499.387,90 (Cento e Quarenta e Cinco Milhões, Quatrocentos e Noventa e Nove Mil, Trezentos e Oitenta e Sete Reais e Noventa Centavos).

Belém (Pa), 11 de Fevereiro de 2010.

ALAN DIONÍSIO SOUZA LEÃO DE SALES
 Presidente da Comissão Especial de Licitação

PREFEITURA MUNICIPAL DE CANAÃ DOS CARAJÁS
NÚMERO DE PUBLICAÇÃO: 76985

Aviso de Cancelamento de Licitação. Torna público o cancelamento dos Editais: **Tomada de Preço nº 02/2010-00010** cujo **objeto** é a Construção de 01 (um) Posto de Saúde na localidade Vila Feitosa e a Tomada de Preço 02/2010-00011 cujo objeto é a construção de 01 (um) Posto de Saúde no Bairro Parque dos Ipês, todos localizados no município de Canaã dos Carajás

Plínio Alves da Silva Neto

Presidente da Comissão de Licitação.

PREFEITURA MUNICIPAL DE NOVO PROGRESSO
NÚMERO DE PUBLICAÇÃO: 76991
AVISO DE LICITAÇÃO. PREGÃO PRESENCIAL
N.º 021/2010.

Objeto: O objeto do presente Edital consiste na Contratação de Empresas para Fornecimento de Materiais de Construção, Materiais Elétricos, e outros do Gênero, para Atendimento de diversas Secretarias do Município de Novo Progresso/ Pa - Tipo Menor Preço.-Data 18/03/2010 - Hora: 09:00 (Hora Local)-Endereço Para Informações: Trav. Belem, 768, Jardim Europa, Novo Progresso/Pa - Fone 93 3528 1151 - Horário de Atendimento: 07:00 H Às 13:00 H. (Hora Local) Email licitacoesnovoprogresso@hotmail.com

Aviso de Licitação Deserta. A PMNP comunica que o **Pregão Presencial n.º 020/2010**, realizado em 05/03/2010 às 09:00hs, foi considerado deserto pelo não comparecimento de licitantes.

Leandro Dallagnol
 Pregoeiro.

PREFEITURA MUNICIPAL DE MARABÁ
NÚMERO DE PUBLICAÇÃO: 76889
PREFEITURA MUNICIPAL DE MARABÁ
EXTRATO DE EDITAL PREGÃO ELETRÔNICO
PMM 009/2010

A Pregoeira do Município de Marabá torna público que realizará licitação na modalidade pregão 009/2010, forma eletrônico, menor preço por item, com abertura para o dia 19/03/10 às 09h00 horário de Brasília. Objeto: aquisição de cartuchos de tinta e toner para impressoras conforme as especificações constantes do Anexo I, que integra o edital, em atendimento a Lei Federal n.º 8.666/93 e suas alterações e Lei n.º 5.450/05. Edital disponível na sede da CML, sito à: Folha 32, Quadra 09, Lote 1-B, Nova Marabá, Marabá-PA, CEP: 68508-070 ou no Site www.comprasnet.gov.br. Informações 0**94 3322-5272 ou licitacao@maraba.pa.gov.br.

Marabá (PA), 05.03.2010

Lucimar da Conceição C. de Andrade
 Pregoeira.

CÂMARA MUNICIPAL DE MARABÁ
NÚMERO DE PUBLICAÇÃO: 76525
EXTRATO DE CONTRATO Nº 001/2010-CMM

Contratante: CÂMARA MUNICIPAL DE MARABÁ, Contratado: LOBO E COSTA SERVIÇOS LTDA – ME, **Objeto:** Contratação de empresa especializada para Locação de Veículos para o Poder Legislativo de Marabá, referente ao lote 01 do PREGÃO PRESENCIAL Nº01/2009-CPL/PPE/CMM - Valor: R\$ 682.080,00 - Período: 24(vinte e quatro) meses a contar da data da ordem de serviço - Data da Assinatura: 26 de Fevereiro de 2010 - Assinaturas:

JÚLIA MARIA FERREIRA ROSA VELOSO
e DANILO COSTA LUIZ.

SINDICATO DOS TRABALHADORES RODOVIÁRIOS
EM EMPRESAS DE TRANSPORTES DE PASSAGEIROS
INTERESTADUAL, INTERMUNICIPAL, TURISMO E
FRETAMENTO DO ESTADO DO PARÁ
(SINTRITUR).
NÚMERO DE PUBLICAÇÃO: 76665
EDITAL DE CONVOCAÇÃO
DE ASSEMBLÉIA GERAL ORDINÁRIA

O presidente deste sindicato no uso de suas atribuições legais e estatutárias convoca os associados quites e demais trabalhadores rodoviários empregados em empresas de transporte de passageiros inter, term, tur e fret do Estado do Pará em pleno gozo de seus direitos sociais para comparecerem a Assembléia Geral ordinária que será realizada nos seguintes dias, locais e horários: Às 18:30h em primeira convocação, com a participação de 50% mais um dos associados e as 19:00h em segunda convocação com qualquer número de associados presentes, dia 12/03/2010, Belém, na Av. Cipriano Santos, 139, altos, São Braz, Belém-PA; dia 19/03/2010, Abaetetuba e Barcarena, na Av. Pedro Rodrigues, 633, centro, Abaetetuba-PA e dia 27/03/2010, Tomé-açu, rua 15 de Novembro, 40, cetro, Tomé-açu-PA, para tratar e deliberar os seguintes assuntos: a) Desfiliação da Fetroviária e filiação a Fetrnorte; b) Discussão e aprovação da Proposta base de Convenção Coletiva 2010/2011, tendo como data base 1º de Maio; c) Encaminhar as Propostas para as Categorias Econômicas respectivas; d) Autorização para o sindicato celebrar Acordo Coletivo ou Convenção Coletiva de Trabalho, com as respectivas categorias econômicas; e) Autorização para o Sindicato à instaurar Processo de Dissídio Coletivo junto ao TRT/Tribunal Regional do Trabalho da 8ª região, caso malogrem as negociações com a classe patronal, nos termos parágrafo 2º do Art. 114 da Constituição Federal/88; f) Fixação do percentual da contribuição Sindical; g) Sobre a oportunidade de exercer o direito de greve, conforme preceito do artigo 9º da Constituição Federal e da lei 7783/89; h) Declarar à Assembléia Geral aberta em caráter permanente até o fim das reivindicações.

Belém-Pa, 05 de Março de 2010
Antônio Flávio Leonório Ferreira
 Presidente.

CONSELHO REGIONAL DE PSICOLOGIA
10ª REGIÃO PA/AP
NÚMERO DE PUBLICAÇÃO: 76657

PORTARIA Nº. 03/2010 – PRESIDÊNCIA CRP10

A PRESIDENTE DO CONSELHO REGIONAL DE PSICOLOGIA DA 10ª REGIÃO, no uso de suas atribuições legais, considerando sua competência legal para realizar o julgamento do PAD 01/2009, RESOLVE:

I – ACATAR O RELATÓRIO DA COMISSÃO PROCESSANTE para concluir pela RESPONSABILIDADE do servidor indiciado por ter praticado condutas tipificadas no art. 482, alíneas a (mau procedimento) e h (ato de indisciplina ou de insubordinação), da CLT, nos termos da fundamentação contida no próprio relatório e na decisão desta presidência, cujos termos constam nos autos.

II - Determinar a aplicação da PENALIDADE DE DEMISSÃO POR JUSTA CAUSA ao servidor indiciado, com base nos fatos, provas e fundamentos constantes nos autos.

III – Determinar à Gerência do CRP10 que proceda aos atos necessários ao cumprimento da decisão da presidência. DÊ-SE CIÊNCIA.

PUBLIQUE-SE E CUMPRE-SE.

Belém, 24 de fevereiro de 2010.

DOROTÉIA ALBUQUERQUE DE CRISTO
 PRESIDENTE DO CONSELHO REGIONAL DE PSICOLOGIA
 DA 10ª REGIÃO

NPL - FRIGORIFICO E INDÚSTRIA DE ALIMENTOS LTDA
NÚMERO DE PUBLICAÇÃO: 76929

NPL - FRIGORIFICO E INDÚSTRIA DE ALIMENTOS LTDA, CNPJ nº 08.729.612/0001-21, torna publico que requereu de Secretaria Estadual de Meio Ambiente – SEMA/PA, outorga de uso de recursos hídricos – captação águas subterrâneas, para uso na atividade frigorífica (abate de bovinos) no mun. de Santa Maria das Barreiras/PA, Proc. Nº34484/2009

KAIAPÓS FABRIL E EXPORTADORA LTDA
NÚMERO DE PUBLICAÇÃO: 76935

KAIAPÓS FABRIL E EXPORTADORA LTDA, CNPJ nº 63.880.884/0001-36, torna publico que recebeu da Secretaria Municipal de Agronegócios e Meio Ambiente de Ananindeua/PA sua Licença de Operação nº121/2009, para a atividade de entreposto e distribuição de carne bovina, sito à R.Leopoldo Teixeira, nº48, Ananindeua/PA

CADAM S.A.

NÚMERO DE PUBLICAÇÃO: 76609

A CADAM S.A. torna público que recebeu da SEMA, a L O das Instalações Portuárias nº 4238/2010, com val. até 07/02/2014, para a atividade de embarque e desembarque de cargas, incluindo a movimentação de caulim, insumos e produtos químicos, localizado na Vila Munguba, Distrito de Monte Dourado no Município de Almeirim no Estado do Pará.

AMAFIBRA – FIBRAS E SUBSTRATOS AGRÍCOLAS DA AMAZÔNIA LTDA.
NÚMERO DE PUBLICAÇÃO: 76438
CNPJ/MF Nº 03.548.281/0001-00
NIRE Nº 15200712139
AVISO E EDITAL DE CONVOCAÇÃO DE REUNIÃO DOS SÓCIOS

Ficam convocados os sócios da **Amafibra – Fibras e Substratos Agrícolas da Amazônia Ltda.**, na forma prevista no Artigo 1.152, § 3º, da Lei nº 10.406/2002, para se reunirem em Reunião dos Sócios a ser realizada no dia 07 de abril de 2010, às 09:00 horas, na sede da Sociedade, no Setor A, Quadra 1, Lote 4, no Distrito Industrial, no Município de Ananindeua, Estado do Pará, CEP 67033-310, a fim de deliberarem sobre a seguinte **Ordem do Dia: (i)** tomada das contas dos administradores, exame, discussão e votação das demonstrações financeiras relativas ao exercício social encerrado em 31 de dezembro de 2009; **(ii)** proposta de destinação do resultado do exercício apresentada pela administração da Sociedade; e **(iii)** proposta de inclusão de previsão expressa no Contrato Social sobre a forma de convocação das reuniões de sócios.

Ananindeua, PA, 05 de março de 2010.

Leonardo Perman Tenório
Diretor Comercial

ACQUA ÁGUA DE COCO DA AMAZÔNIA INDÚSTRIA E COMÉRCIO LTDA.
NÚMERO DE PUBLICAÇÃO: 76441
CNPJ/MF Nº 83.914.598/0001-51
NIRE Nº 15200563338
AVISO E EDITAL DE CONVOCAÇÃO DE REUNIÃO DOS SÓCIOS

Ficam convocados os sócios da **ACQUA ÁGUA DE COCO DA AMAZÔNIA INDÚSTRIA E COMÉRCIO LTDA.**, na forma prevista no Artigo 1.152, § 3º, da Lei nº 10.406/2002, para se reunirem em Reunião dos Sócios a ser realizada no dia 07 de abril de 2010, às 14:00 horas, na sede da Sociedade, no Setor A, Quadra 1, Lote 6-A, no Distrito Industrial, no Município de Ananindeua, Estado do Pará, CEP 67033-310, a fim de deliberarem sobre a seguinte **Ordem do Dia: (i)** tomada das contas dos administradores, exame, discussão e votação das demonstrações financeiras relativas ao exercício social encerrado em 31 de dezembro de 2009; **(ii)** proposta de destinação do resultado do exercício apresentada pela administração da Sociedade; **(iii)** proposta de inclusão de previsão expressa no Contrato Social sobre a forma de convocação das reuniões de sócios; **(iv)** proposta de encerramento das atividades de filiais e **(v)** proposta de aumento de capital da Sociedade.

Os documentos a que se refere o Artigo 1.078, I, § 1º, da Lei nº 10.406/2002 estão à disposição dos sócios na sede da Sociedade.

Ananindeua, PA, 05 de março de 2010.

Emerson de Melo Tenório
Diretor Superintendente Executivo

MESSIAS REPRESENTAÇÕES LTDA
NÚMERO DE PUBLICAÇÃO: 76488

Messias Representações Ltda firma estabelecida a Av. João Paulo II, 593, Vila Chagas casa 76, cadastrada no CNPJ(MF) 83.276.782/0001-13, vem comunicar os órgãos municipal, estadual e federal o extravio dos documentos fiscais de número 0684 a 0800, quem achar esses documentos entregar no endereço acima.

SINDICATO DOS OFC. MARC. TRAB.IND. MAD.
SERRARIAS.T.CARP. LAM. AGLOM. CHAPAS DE FIBRAS DE MAD. MÓVEIS DE JUNCO VIME,VASS. EST. ESCOVAS E PINCÊIS DE BELÉM
NÚMERO DE PUBLICAÇÃO: 76549
EDITAL DE CONVOCAÇÃO.

Pelo presente, ficam todos os trabalhadores, exercentes das categorias abrangidas pelo SONTIMABE, convocados a participarem de Assembléia Geral Ordinária em 13/03/2010, às 18:00 e/ou às 18:30 horas em **1ª ou 2ª convocação**, nesta com qualquer número presentes para deliberarem sobre as seguintes questões: 1ª – Demandar Entidades Patronais, SINDIMAD e SINDMÓVEIS acerca de proposta Inicial de Normas Coletivas de Trab.2010/2011; 2ª- Instrução de Dissídio Coletivo de Trab; **3ª- contribuição Confederativa**, Assim como o direito de Greve.

Belém 05 /03/2010.
Leonardo N. Rocha
Presidente.

B. L MADEIRAS LTDA-EPP
NÚMERO DE PUBLICAÇÃO: 76893

B. L MADEIRAS LTDA-EPP, CNPJ 04.478.504/0001-72, localizada a Estrada do Caiçaua km 01 s/n, Santa Barbara do Pará/PA, torna público que requereu junto a SEMA, Licença de Operação, prot. 2009/031801 em 11/11/2009.

CENTRAIS ELÉTRICAS DO PARÁ S. A. -CELPA
NÚMERO DE PUBLICAÇÃO: 76685
LICENÇA AMBIENTAL COMUNICADO

1. A Centrais Elétricas do Pará S.A., torna público que recebeu da Secretaria de Estado de Meio Ambiente - SEMA, a Licença Prévia nº 644/2009, a Licença de Instalação nº 909/2009 para as Redes de Distribuição Rural de tensão 34,5 KV, pertencente ao Programa Luz Para Todos que atenderá: 1. Projeto de Assentamento Independência, no Município de São Geraldo do Araguaia; **2. Licença Prévia nº 499/2009**, a Licença de Instalação nº 733/2009 que atenderá na Vicinal P14, P37, 13-Rosa Saron, Cajaseira, Chapéu Preto, 29 de Junho e Zé Mineiro. Vila Vicinal 13-I, Vicinal 13-II, Vicinal 13-III, Vicinal 13-IV, Ralal 37, Cajaseira I e II, Comunidade Santa Fé, Santo Antônio, no Município de Tucumã. Todos no Estado do Pará.

CENTRAIS ELÉTRICAS DO PARÁ S. A. -CELPA
NÚMERO DE PUBLICAÇÃO: 76689
LICENÇA AMBIENTAL COMUNICADO

1. A Centrais Elétricas do Pará S.A., torna público que recebeu da Secretaria de Estado de Meio Ambiente - SEMA, a Licença Prévia nº 560/2009, a Licença de Instalação nº 789/2009 e a Autorização nº 518 para Supressão de Vegetação, para as Redes de Distribuição Rural de tensão 13,8 kV, pertencente ao Programa Luz Para Todos, que atenderá: Comunidades Vila Nova, Santana, Menino Deus de Berajuba e Benevides, no Município de Aurora do Pará; a Licença Prévia 642/2009, a Licença de Instalação 907/2009 que atenderá nas comunidades Eldorado e Cortical, no Município de Bragança. Todos no Estado do Pará.

CENTRAIS ELÉTRICAS DO PARÁ S. A. -CELPA
NÚMERO DE PUBLICAÇÃO: 76692
LICENÇA AMBIENTAL COMUNICADO

1. A Centrais Elétricas do Pará S.A., torna público que recebeu da Secretaria de Estado de Meio Ambiente - SEMA, a Licença Prévia nº 630/2009, a Licença de Instalação nº 882/2009, para as Redes de Distribuição Rural de tensão 13,8 kV, pertencente ao Programa Luz Para Todos que atenderá: 1. Vicinal São Francisco, Santa Rosa, São Cristovão, Cristalina e Vila Ponta de Pedras, no Município de São João do Araguaia; 2. Licença Prévia nº 387/2009, a Licença de Instalação nº 578/2009 e a Autorização nº 397 para Supressão de Vegetação que atenderá nas comunidades São Raimundo, Araticu, Santa Maria, Panema Grande, Prainha e Mocons, no Município de Limoeiro do Ajuru; 3. Licença Prévia nº 303/2009, a Licença de Instalação nº 478/2009 e a Autorização nº 351 para Supressão de Vegetação que atenderá nas Vilas Campos Altos, Santa Helena, e Cachamorra e Projeto de Assentamento Consolação, no Município de Conceição do Araguaia, Todos no Estado do Pará.

CENTRAIS ELÉTRICAS DO PARÁ S. A. -CELPA
NÚMERO DE PUBLICAÇÃO: 76697
LICENÇA AMBIENTAL COMUNICADO

1. A Centrais Elétricas do Pará S.A., torna público que recebeu da Secretaria de Estado de Meio Ambiente - SEMA, a Licença Prévia nº 645/2009, a Licença de Instalação nº 910/2009 para as Redes de Distribuição Rural de tensão 34,5 KV, pertencente ao Programa Luz Para Todos que atenderá: 1. Comunidade Urumanzal/ Laranjeira e ramais: Dão, Queiroz, Massarandubinha, Fernando, Recreio, Açaizal, Arumanzal, Zé Olimpico, Geraldo, Jandira, Maria Leninda, Angelim de Baixo, Pompeu, Pedro Siqueira, Germano, Igarapé das Placas, Lindomar, Ceará, Pinto, Caranazal, Angelim, Wilson, Tauapri e Bracinho, no Município de Baião; 2. Licença Prévia nº 571/2009, a Licença de Instalação nº 797/2009, que atenderá na Comunidade Sol Nascente, Projeto de Assentamento Assurini, Morro dos Araras, Itapuãma, Travessia do Rio Xingu, no Município de Altamira, Todos no Estado do Pará.

CENTRAIS ELÉTRICAS DO PARÁ S. A. -CELPA
NÚMERO DE PUBLICAÇÃO: 76699
LICENÇA AMBIENTAL COMUNICADO

1. A Centrais Elétricas do Pará S.A., torna público que recebeu da Secretaria de Estado de Meio Ambiente - SEMA, a Licença Prévia nº 638/2009, a Licença de Instalação nº 896/2009 para as Redes de Distribuição Rural de tensão 34,5 KV, pertencente ao Programa Luz Para Todos que atenderá: 1. Comunidade Projeto de Assentamento Sapucaia, no Município de Eldorado dos Carajás; 2. Licença Prévia nº 625/2009, a Licença de Instalação nº 875/2009 que atenderá na Comunidade Santa Luzia, no Município de Itaituba; 3. Licença Prévia nº 616/2009, Licença de Instalação nº 862/2009 que atenderá nas Comunidades Vicinais Carlos Teles, Inofensiva e Neguinho, no Município de Ourilândia do Norte, Todos no Estado do Pará.

CENTRAIS ELÉTRICAS DO PARÁ S. A. -CELPA
NÚMERO DE PUBLICAÇÃO: 76703
LICENÇA AMBIENTAL COMUNICADO

1. A Centrais Elétricas do Pará S.A., torna público que recebeu da Secretaria de Estado de Meio Ambiente - SEMA, a Licença Prévia nº 391/2009, a Licença de Instalação nº 584/2009 e a Autorização nº 403 para Supressão de Vegetação para as Redes de Distribuição Rural de tensão 34,5 KV, pertencente ao Programa Luz Para Todos que atenderá: 1. Comunidades Paraíso, Ribanceira, Mamoal, Boa Vista do Cuçará, Santa Maria do Uruará, Porto Franco, Açú, Pataua, Itamucuri, Mucambo e Perisca, além da Comunidade Remanescente de Quilombola Pacoval, no Município de Prainha; 2. Licença Prévia nº 350/2009, a Licença de Instalação nº 524/2009 que atenderá na Vicinal Km 232 - Norte, no Município de Pacajá, Todos no Estado do Pará.

FAZENDA ITAGUARI S.A - FISA
NÚMERO DE PUBLICAÇÃO: 76737

FAZENDA ITAGUARI S.A - FISA CNPJ 04.839.932/0001-83 FATO RELEVANTE O acionista controlador divulga, nos termos da Instrução CVM nº 265/97, o teor da decisão da AGE de 05/03/10, que aprovou a oferta pública de ações da companhia nas seguintes condições: 1. O objetivo da oferta é o cancelamento ou dispensa do registro da sociedade junto à Comissão de Valores Mobiliários - CVM; 2. A oferta pública se refere a aquisição de 206.062 ações preferenciais classe "A" que se encontram em poder de terceiros; 3. O valor da oferta é de R\$ 0,80 (oitenta centavos) a unidade, valor esse equivalente ao valor patrimonial da ação com base no balanço patrimonial levantado em 31.12.2008, registrado na JUCEPA em 17/06/09 e devidamente auditado por auditor independente registrado na CVM; 4. O pagamento dos acionistas que assim desejarem será realizado à vista, em moeda corrente nacional, imediatamente após o exame da documentação de habilitação e transferência das ações previstos no Edital de Oferta Pública, que será publicado dentro de 10 (dez) dias da data de aprovação pela CVM; 5. Os acionistas dissidentes da deliberação da Assembléia deverão manifestar-se por escrito à sociedade, (Trav. Rui Barbosa, nº 1533/Sala 101, CEP 66035-220, em Belém/PA) com cópia para o Banco da Amazônia e CVM, no prazo máximo de 30 (trinta) dias subsequentes à publicação deste aviso; 6. A oferta terá prazo de validade mínimo de 90 (noventa) dias ; 7. Ficam suspensas as negociações de ações, salvo mediante procedimentos especiais a serem estabelecidos pelas entidades auto-reguladoras; 8. A minuta do edital de oferta pública será submetido à prévia aprovação da CVM, no prazo de 45 (quarenta e cinco) dias após 05/03/10; 9 Cópia deste aviso será encaminhado à Unidade Regional do Ceará/BOVESPA, Banco da Amazônia e CVM; 10. A relação dos acionistas da companhia será encaminhada à CVM e ao Banco da Amazônia.

Belém/PA, 06 de março de 2010

Rodolfo Eugenio Fonseca Nunes
Acionista Controlador.

POSTO MONTE SINAI LTDA
NÚMERO DE PUBLICAÇÃO: 76535

Posto Monte Sinai Ltda, sito a Rod. Br 316 Km 0, Guanabara, Belém/PA, torna público que solicitou a SEMMA sua renovação de L.A.O para posto revendedor de combustíveis.

WASHINGTON FAUSTINO SANTOS LIMA
NÚMERO DE PUBLICAÇÃO: 76897

WASHINGTON FAUSTINO SANTOS LIMA, Rod. Transcmetá, km 80, Caméta-Tucuruí, Vila Carara, Oeiras do Pará/PA, torna público que concedeu-lhe a SEMA/PA, LAR nº 738/2009 e AUTEF nº 969/2009.

O. MATOS EDIFICAÇÕES LTDA
NÚMERO DE PUBLICAÇÃO: 76787

O. MATOS EDIFICAÇÕES LTDA, localizada no município de Ananindeua/PA, torna público que requereu da **SEMA/PA** a Outorga Uso dos Recursos Hídricos (Processo Nº 010/3859).

SILVIA DE LIMA BATISTA
NÚMERO DE PUBLICAÇÃO: 76899

SILVIA DE LIMA BATISTA, Rodovia. Transcmetá, km 80 (Caméta-Tucuruí), lado esquerdo, Vila Carara, Oeiras do Pará/PA, torna público que concedeu-lhe a SEMA/PA, LAR nº 883/2010 e AUTEF nº 803/2010.



A Vale S.A. torna público que obteve da SEMA-Secretaria de Estado de Meio Ambiente do Estado do Pará a Licença Prévia Nº 690/2010 para o Projeto Cristalino - Atividade de Extração e Beneficiamento de minérios de cobre e ouro como produto secundário, com prazo de validade até 09/02/2013, localizada na porção sudoeste do município de Curionópolis e leste de Canaã dos Carajás, próximo a fazenda Boa Esperança - Curionópolis - PA, conforme processo SEMA Nº 2008/0000150603.