



# Diário Oficial

## Governo sanciona lei que obriga a recomposição da cobertura vegetal

A governadora do Estado sanciona a Lei 7.381, que dispõe sobre a recomposição da cobertura vegetal, das matas ciliares no Estado do Pará. A lei define a largura mínima, em faixa marginal, obrigatória para

composição florestal, pelos proprietários, nas áreas situadas ao longo dos rios e demais cursos d'água, ao redor de lagoas, lagos ou reservatórios d'água naturais e artificiais, bem como nas nascentes e nos chamados "olhos d'água". A governa-

dora também sanciona a Lei 7.382/2010, criando a Política de Saúde do Adolescente objetivando assistir às necessidades globais de saúde da população adolescente, em nível físico, psicológico e social, entre outras atribuições.

(Cad. 1 - Pág. 5)

### Processo seletivo

O Programa Pará Rural torna público que se encontra aberto, até o dia 29 de março de 2010, o processo seletivo de Consultoria Individual para assessorar nas ações do componente "A" do Programa no município da Região de Integração Araguaia, pólo Xinguara-PA. Experiência de trabalho com metodologia participativa e abordagem sistêmica está entre as qualificações exigidas pelo termo de referência do Programa.

(Cad. 5 - Pág. 8)

### Formação de soldados

A Polícia Militar do Pará convoca candidatos "sub judice" para realização dos exames antropométrico e médico do concurso público de admissão ao Curso de Formação de Soldados da Polícia Militar. Os candidatos convocados para os exames devem comparecer para realização desta etapa em dois períodos distintos, com datas, horários e locais, estabelecidos pelo edital.

(Cad.3 - Pág. 1)

## SEAD divulga resultado do concurso da Polícia Civil

A Secretaria de Estado de Administração (SEAD) torna público o resultado final nos exames médicos e a convocação para realização do exame psicológico do concurso público para provimento de vagas em cargos de nível superior da Carreira de Policial do

Quadro da Polícia Civil do Estado. Os candidatos convocados para o exame psicológico deverão entregar a Ficha de Informações Confidenciais, devidamente preenchidas, no dia 10 de abril de 2010, na Escola Superior de Educação Física.

(Cad. 2 - Pág. 2)

## Defensoria Pública

Resolução 052/2010, editada pelo Conselho Superior da Defensoria Pública do Estado do Pará (CSDP) altera dispositivos da Resolução 019/2008, que dispõe sobre as regras para a eleição dos quatro representantes da categoria que integrarão o Conselho Superior da instituição.

(Cad. 1 - Pág. 12)

## Produção da borracha

O Instituto de Desenvolvimento Florestal contrata o Centro Avançado de Estudos Amazônicos para execução de estudos de viabilidade econômica da produção da borracha na região de Santarém, na área de abrangência da Cooperativa dos Trabalhadores Agroextrativistas do Oeste do Pará.

(Cad. 2 - Pág. 16)

## A História no Diário Oficial

MAGALHÃES BARATA (CXXXVIII)

O governador Joaquim de Magalhães Cardoso Barata por intermédio do Decreto nº 2.332, de 12 de setembro de 1957, concede à Prefeitura Municipal de Conceição do Araguaia áreas de terras onde estava situada a sua sede, medindo 56 hectares.

O decreto também concedia as terras onde estava situada a vila de Itaipavas, na margem esquerda do rio Araguaia, confrontando ao Norte, com o Ribeirão Rico; ao Sul, com lugar denominado "Galinhas" e a Oeste, com terras devolutas do Estado, numa extensão de 1.089 hectares.

E ainda a vila de Santa Maria das Barreiras, situada à margem esquerda do rio Araguaia, confrontando ao Norte, com o travessão "Caiapós"; ao Sul, com o Igarapé Anajás e a Oeste, com terras devolutas do Estado, medindo 1.089 hectares. E a vila de Santa Cruz dos Martírios, que se limita ao Norte, com o rio Gameleiras; ao Sul com o Igarapé Sucupira; a Oeste com terras devolutas do Estado e a Leste com a margem esquerda do rio Araguaia, para onde faz frente, medindo também 1.089 hectares.





*119 Anos*

IMPrensa OFICIAL  
DO ESTADO DO PARÁ

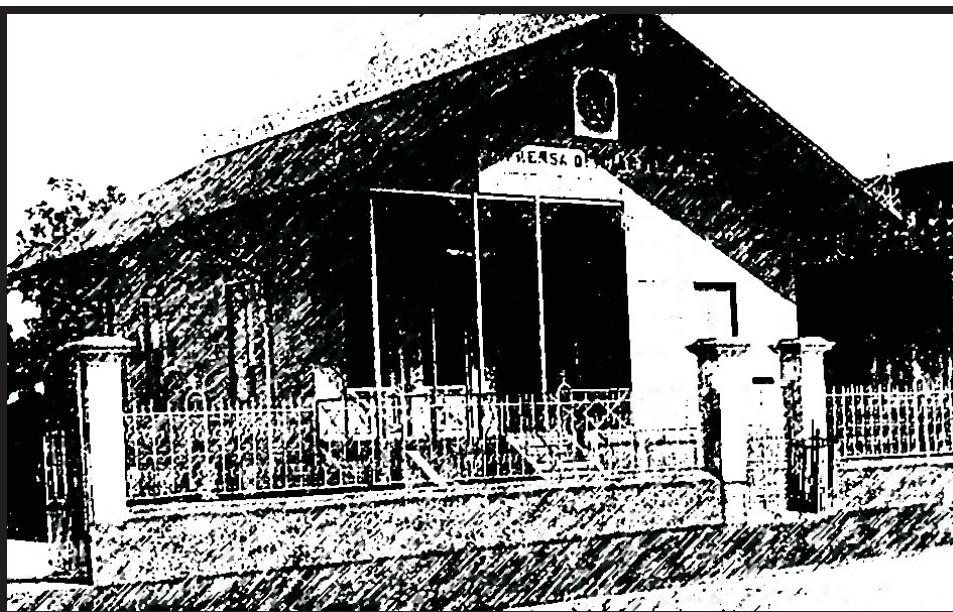

## *Informação que faz história*

### ASSINATURAS

(91) 4009-7818 / 4009-7810

**Semestral:** (capital).....R\$ 200,00

Outras cidades:.....R\$ 350,00

**Anual:**.....(capital).....R\$ 400,00

Outras cidades:.....R\$ 650,00

### PUBLICAÇÕES

(91) 4009-7819 / 4009-7810

**cm x coluna de 8cm:** .....R\$ 65,00

O padrão de publicação deve ser a fonte **VERDANA**, com tamanho do corpo 7.

### ORÇAMENTO GRÁFICO

(91) 4009-7817 / 4009-7810

### EXEMPLAR

**Avulso:**.....R\$ 2,00

**Atrasado:**.....R\$ 3,00

### OBSERVAÇÕES

As assinaturas do DIÁRIO OFICIAL, não dão direito ao recebimento de CADERNOS ESPECIAIS, elaborados exclusivamente para distribuição aos órgãos interessados.

#### RECLAMAÇÃO

Na capital, deverá ser feita 24 horas após a circulação do Diário, e 8 dias nos demais Municípios e outros Estados.

**SAC**

**4009-7818**

**4009-7810**

sac@ioepa.com.br

#### A HISTÓRIA NO DIÁRIO OFICIAL

por Ribamar Castro

Travessa do Chaco, 2271 • CEP: 66.093-410. Bairro do Marco  
(91) 4009-7800, FAX:(91) 4009-7802. Belém • Pará • Brasil



**ANA JÚLIA CAREPA**  
GOVERNADORA DO ESTADO

**ODAIR SANTOS CORRÊA**  
Vice-Governador do Estado

**DOMINGOS JUVENIL NUNES DE SOUZA**  
Presidente da Assembléia Legislativa do Estado

**RÔMULO JOSÉ FERREIRA NUNES**  
Presidente do Tribunal de Justiça do Estado

**GERALDO DE MENDONÇA ROCHA**  
Procurador Geral de Justiça



**DIRETORIA, ADMINISTRAÇÃO,  
REDAÇÃO E PARQUE GRÁFICO**

Trav. do Chaco, nº 2271 - Marco - CEP: 66.093-410  
Belém - Pará. PABX: 4009-7800 - FAX: 4009-7819

**JOSÉ FRANCISCO DE JESUS PANTOJA PEREIRA**  
Presidente

**LAURIVALDO DA CONCEIÇÃO DOS REIS**  
Diretor Administrativo e Financeiro

**JOÃO AUGUSTO RIOS BRITO**  
Diretor de Documentação e Tecnologia

**LUIZ CARLOS SILVA MARTINS**  
Diretor Industrial

**DO**

*online*

[www.ioepa.com.br](http://www.ioepa.com.br)

## Executivo

<b>GABINETE DA GOVERNADORA</b> .....	CAD. 1 - PÁG. 5
CASA CIVIL DA GOVERNADORIA .....	CAD. 1 - PÁG. 8
CASA MILITAR DA GOVERNADORIA .....	CAD. 1 - PÁG. 10
PROCURADORIA GERAL DO ESTADO .....	CAD. 1 - PÁG. 10
AUDITORIA GERAL DO ESTADO .....	CAD. 1 - PÁG. 10
AÇÃO SOCIAL INTEGRADA DO PALÁCIO DO GOVERNO .....	CAD. 1 - PÁG. 11
DEFENSORIA PÚBLICA DO ESTADO .....	CAD. 1 - PÁG. 11
AGÊNCIA ESTADUAL DE REGULAÇÃO E CONTROLE DE SERVIÇOS PÚBLICOS .....	CAD. 1 - PÁG. 12

<b>GABINETE DO VICE-GOVERNADOR</b> .....	CAD. 1 - PÁG. 12
------------------------------------------	------------------

<b>SECRETARIA DE ESTADO DE GOVERNO</b> .....	CAD. 2 - PÁG. 1
----------------------------------------------	-----------------

<b>SECRETARIA DE ESTADO DE ADMINISTRAÇÃO</b> ..	CAD. 2 - PÁG. 1
INSTITUTO DE ASSISTÊNCIA AOS SERVIDORES DO ESTADO .....	CAD. 2 - PÁG. 4
INSTITUTO DE GESTÃO PREVIDENCIÁRIA DO ESTADO DO PARÁ .....	CAD. 2 - PÁG. 5

<b>SECRETARIA DE ESTADO DE DESENVOLVIMENTO URBANO E REGIONAL</b> .....	CAD. 2 - PÁG. 5
COMPANHIA DE SANEAMENTO DO PARÁ .....	CAD. 2 - PÁG. 6
COMPANHIA DE HABITAÇÃO DO ESTADO DO PARÁ .....	CAD. 2 - PÁG. 6

<b>SECRETARIA DE ESTADO DE AGRICULTURA</b> .....	CAD. 2 - PÁG. 6
INSTITUTO DE TERRAS DO PARÁ .....	CAD. 2 - PÁG. 7
EMPRESA DE ASSISTÊNCIA TÉCNICA E EXTENSÃO RURAL DO ESTADO DO PARÁ .....	CAD. 2 - PÁG. 8
AGÊNCIA DE DEFESA AGROPECUÁRIA DO ESTADO DO PARÁ .....	CAD. 2 - PÁG. 8

<b>SECRETARIA DE ESTADO DE ESPORTE E LAZER</b> .....	CAD. 2 - PÁG. 9
----------------------------------------------------------	-----------------

<b>SECRETARIA DE ESTADO DE DESENVOLVIMENTO, CIÊNCIA E TECNOLOGIA</b> .....	CAD. 2 - PÁG. 9
COMPANHIA PARAENSE DE TURISMO .....	CAD. 2 - PÁG. 10
FUNDAÇÃO DE AMPARO À PESQUISA DO ESTADO DO PARÁ .....	CAD. 2 - PÁG. 10
<b>SECRETARIA DE ESTADO DA FAZENDA</b> .....	CAD. 2 - PÁG. 10
LOTERIA DO ESTADO DO PARÁ .....	CAD. 2 - PÁG. 15

<b>SECRETARIA DE ESTADO DE MEIO AMBIENTE</b> .....	CAD. 2 - PÁG. 15
INSTITUTO DE DESENVOLVIMENTO FLORESTAL ..	CAD. 2 - PÁG. 16

<b>SECRETARIA DE ESTADO DE SEGURANÇA PÚBLICA</b> .....	CAD. 2 - PÁG. 16
POLÍCIA MILITAR .....	CAD. 2 - PÁG. 16
SUPERINTENDÊNCIA DO SISTEMA PENITENCIÁRIO DO ESTADO DO PARÁ .....	CAD. 3 - PÁG. 3
DEPARTAMENTO DE TRÂNSITO DO ESTADO DO PARÁ .....	CAD. 3 - PÁG. 5

<b>SECRETARIA DE ESTADO DE SAÚDE PÚBLICA</b> .....	CAD. 3 - PÁG. 7
HOSPITAL OPHIR LOYOLA .....	CAD. 4 - PÁG. 6
FUNDAÇÃO SANTA CASA DE MISERICÓRDIA DO PARÁ .....	CAD. 4 - PÁG. 7
CENTRO DE HEMOTERAPIA E HEMATOLOGIA DO PARÁ .....	CAD. 4 - PÁG. 8
HOSPITAL DE CLÍNICAS GASPAR VIANNA .....	CAD. 4 - PÁG. 10

<b>SECRETARIA DE ESTADO DE CULTURA</b> .....	CAD. 4 - PÁG. 10
FUNDAÇÃO CULTURAL DO PARÁ TANCREDO NEVES .....	CAD. 4 - PÁG. 10
FUNDAÇÃO CURRO VELHO .....	CAD. 4 - PÁG. 11

<b>SECRETARIA DE ESTADO DE EDUCAÇÃO</b> .....	CAD. 4 - PÁG. 11
UNIVERSIDADE DO ESTADO DO PARÁ .....	CAD. 5 - PÁG. 5

<b>SECRETARIA DE ESTADO DE ASSISTÊNCIA E DESENVOLVIMENTO SOCIAL</b> FUNDAÇÃO DA CRIANÇA E DO ADOLESCENTE DO PARÁ .....	CAD. 5 - PÁG. 6
----------------------------------------------------------------------------------------------------------------------------------	-----------------

<b>SECRETARIA DE ESTADO DE JUSTIÇA E DIREITOS HUMANOS</b> .....	CAD. 5 - PÁG. 7
INSTITUTO DE METROLOGIA DO ESTADO DO PARÁ .....	CAD. 5 - PÁG. 7

<b>SECRETARIA DE ESTADO DE PROJETOS ESTRATÉGICOS</b> NÚCLEO DE GERENCIAMENTO DO PARÁ RURAL .....	CAD. 5 - PÁG. 8
---------------------------------------------------------------------------------------------------------	-----------------

<b>SECRETARIA DE ESTADO DE PESCA E AQUICULTURA</b> .....	CAD. 5 - PÁG. 8
--------------------------------------------------------------	-----------------

<b>SECRETARIA DE ESTADO DE TRABALHO, EMPREGO E RENDA</b> .....	CAD. 5 - PÁG. 10
--------------------------------------------------------------------	------------------

<b>MINISTÉRIO PÚBLICO DE CONTAS DO ESTADO DO PARÁ</b> .....	CAD. 5 - PÁG. 11
<b>MINISTÉRIO PÚBLICO DO ESTADO DO PARÁ</b> ..	CAD. 5 - PÁG. 11
<b>ÓRGÃOS</b>	

CENTRO DE PERÍCIAS CIENTÍFICAS RENATO CHAVES .....	CAD. 5 - PÁG. 15
ESCOLA DE GOVERNO DO ESTADO DO PARÁ .....	CAD. 5 - PÁG. 15
SECRETARIA DE ESTADO DE PLANEJAMENTO, ORÇAMENTO E FINANÇAS .....	CAD. 5 - PÁG. 15
SECRETARIA DE ESTADO DE OBRAS PÚBLICAS ...	CAD. 5 - PÁG. 16
SECRETARIA DE ESTADO DE TRANSPORTES .....	CAD. 6 - PÁG. 1
INSTITUTO DE DESENVOLVIMENTO ECONÔMICO, SOCIAL E AMBIENTAL DO PARÁ .....	CAD. 6 - PÁG. 1

<b>TRIBUNAL DE CONTAS DO ESTADO DO PARÁ</b> ....	CAD. 6 - PÁG. 2
--------------------------------------------------	-----------------

<b>TRIBUNAL DE JUSTIÇA DO ESTADO DO PARÁ</b> ...	CAD. 6 - PÁG. 7
--------------------------------------------------	-----------------

<b>TRIBUNAL DE CONTAS DOS MUNICÍPIOS DO ESTADO DO PARÁ</b> .....	CAD. 6 - PÁG. 7
----------------------------------------------------------------------	-----------------

<b>TRIBUNAL REGIONAL ELEITORAL</b> .....	CAD. 6 - PÁG. 8
------------------------------------------	-----------------

<b>PARTICULARES</b> .....	CAD. 6 - PÁG. 8
---------------------------	-----------------

# SECRETARIAS

## GABINETE DA GOVERNADORA

Governadora do Estado: Ana Júlia Carepa  
Tel.: (91) 3214-5668 / 5587 Fax: (91) 3248-0133

## VICE-GOVERNADORIA DO ESTADO

Vice-Governador: Odair Santos Correa  
Tel.: (91) 3201-3774 Fax: (91) 3201-3753

## CASA CIVIL DA GOVERNADORIA DO ESTADO

Chefe: Cláudio Alberto Castelo Branco Puty  
Tel.: (91) 3214- 5568 / 5570 / 5576 / 5572 Fax: (91) 3248-1575

## CASA MILITAR DA GOVERNADORIA DO ESTADO

Chefe: Coronel QOPM Raimundo de Oliveira Pantoja Júnior  
Tel.: (91) 3084-2450 / 2456 Fax: (91) 3084-2455

## CONSULTORIA GERAL DO ESTADO - CGE

Consultor: Carlos Botelho Da Costa  
Tel.: (91) 3248-0404 Fax: (91) 3248-3294

## DEFENSORIA PÚBLICA DO ESTADO

Defensor: Antônio Roberto Figueiredo Cardoso  
Tel.: (91) 3201-2712 / 2697 / 2713 Fax: (91) 3201-2690

## AUDITORIA GERAL DO ESTADO - AGE

Auditora: Tereza Regina de Jesus Cordovil  
Tel.: (91) 3201-3734 / 3653 Fax: (91) 3201-3748

## AÇÃO SOCIAL INTEGRADA DO PALÁCIO DO GOVERNO - ASIPAG

Presidente: Pio X Sampaio Leite  
Tel.: (91) 3344-4220 / 4222 Fax: (91) 3344-4221

## SECRETARIA DE ESTADO DE COMUNICAÇÃO - SECOM

Secretário: Paulo Roberto Ferreira  
Tel.: (91) 3202-0931 / 0901 Fax: (91) 3202-0903

## CERIMONIAL DA GOVERNADORIA DO ESTADO

Chefe: Márcia Gentil Nogueira de Freitas  
Tel.: (91) 3214-5565 Fax: (91) 3248-1539

## SECRETARIA DE ESTADO DE GOVERNO

Secretário: Edilson Rodrigues de Sousa  
Tel.: (91) 3201-3767/3777 Fax: (91) 3201-3655

## SECRETARIA DE ESTADO INTEGRAÇÃO REGIONAL - SEIR

Secretário: André Luis Assunção de Farias  
Tel.: (91) 3201-3763 / 3201-3610 Fax: (91) 3201-3664

## SECRETARIA DE ESTADO DE SEGURANÇA PÚBLICA - SEGUP

Secretário: Geraldo José de Araújo  
Tel.: (91) 3215-2200 / 3215-2255 Fax: (91) 3225-2644

## PROCURADORIA-GERAL DO ESTADO - PGE

Procurador Geral: Ibraim José Das Mercês Rocha  
Tel.: (91) 3225-0811 / 0777 Fax: (91) 3241-2828

## SECRETARIA DE ESTADO DE ADMINISTRAÇÃO - SEAD

Secretário: Wilson Modesto Figueiredo  
Tel.: (91) 3289- 6202 / 6224 Fax: (91) 3241-2971

## IMPRENSA OFICIAL DO ESTADO - IOEPA

Presidente: José Francisco de Jesus Pantoja Pereira  
Tel.: (91) 4009-7800 Fax: (91) 4009-7802

## FUNDAÇÃO PARAENSE DE RADIODIFUSÃO - FUNTELPA

Presidente: Regina Lúcia Alves de Lima  
Tel.: (91) 3228-0838 / 4005-7746 Fax: (91) 3226-6753

## SECRETARIA DE ESTADO DE JUSTIÇA E DIREITOS HUMANOS - SEJUDH

Secretário: Fábio de Melo Figueiras  
Tel.: (91) 4009-2722 / 2723 / 2744 / 2700 Fax: (91) 3225-1632 / 3242-9651

## SECRETARIA DE ESTADO DA FAZENDA - SEFA

Secretário: José Raimundo Barreto Trindade  
Tel.: (91) 3222-5720 / 3218-4200 / 4324 Fax: (91) 3223-0776

## BANCO DO ESTADO DO PARÁ - BANPARÁ

Presidente Interino: Affonso Rodrigues Vianna Neto  
Tel.: (91) 3210-3320 / 3209 Fax: (91) 3223-0823

## SECRETARIA DE ESTADO DE OBRAS PÚBLICAS - SEOP

Secretário: Francisco Das Chagas Silva Melo Filho  
Tel.: (91) 3183-0002 / 0003 Fax: (91) 3183-0002 / 0004

## SECRETARIA DE ESTADO DE SAÚDE PÚBLICA - SESPA

Secretária: Maria Sílvia Martins Comarú Leal  
Tel.: (91) 4006-4800 / 4804/ 4805 Fax: (91) 4006-4849

## SECRETARIA DE ESTADO DE EDUCAÇÃO - SEDUC

Secretária: Maria do Socorro da Costa Coelho  
Tel.: (91) 3211-5107 / 5160 / 5161 Fax: (91) 3211-5026

## UNIVERSIDADE DO ESTADO DO PARÁ - UEPA

Reitora: Marília Brasil Xavier  
Tel.: (91) 3244-5177 Fax: (91) 3244-5460

## SECRETARIA DE ESTADO DE PLANEJAMENTO, ORÇAMENTO E FINANÇAS - SEPOF

Secretário: José Júlio Ferreira Lima  
Tel.: (91) 3241-9291 / 3242-9900 / 3204-7417 Fax: (91) 3241-0709

## SECRETÁRIA DE ESTADO DE CULTURA - SECULT

Secretário: Edilson Moura Da Silva  
Tel.: (91) 4009-8736 / 8740 Fax: (91) 4009-8740

## SECRETARIA DE ESTADO DE DESENVOLVIMENTO, CIÊNCIA E TECNOLOGIA - SEDECT

Secretário: Maurílio de Abreu Monteiro  
Tel.: (91 4009-2510 / 4009-2512 Fax: (91) 3242-5969

## SECRETARIA DE ESTADO DE TRABALHO, EMPREGO E RENDA - SETER

Secretária: Ivanise Coelho Gasparim  
Tel.: (91) 3241-4168 / 3222-5986 Fax: (91) 3222-5986

## SECRETARIA DE ESTADO DE TRANSPORTES - SETRAN

Secretários: Valdir Ganzer  
Tel.: (91) 3218-78007846/7805 3243-3256 Fax: (91) 3231-5845

## SECRETARIA DE ESTADO DE MEIO AMBIENTE - SEMA

Secretário: Anibal Pessoa Picanço  
Tel.: (91) 3184-3330 / 3341 Geral: 3184-3300 Fax: (91) 3276-8564

## SECRETARIA DE ESTADO DE DESENVOLVIMENTO URBANO E REGIONAL - SEDURB

Secretária: Ana Suely Maia De Oliveira  
Tel.: (91) 3243-0406 / 0677/ 4466 Fax: (91) 3238-2828

## SECRETARIA DE ESTADO DE ESPORTE E LAZER - SEEL

Secretário: Jorge Luiz Guimarães Panzera  
Tel.: (91) 3201-2300 Fax: (91) 3201-2331

## SECRETARIA DE ESTADO DE ASSISTÊNCIA E DESENVOLVIMENTO SOCIAL

Secretária: Eutalia Barbosa Rodrigues  
Tel.: Fax: (91) 3254-1373

## SECRETARIA DE ESTADO DE PROJETOS ESTRATÉGICOS

Secretário: Marclio de Abreu Monteiro  
Tel.: (91) 3201-3690 / 3684 / 3771 Fax: (91) 3201-3683

## SECRETARIA DE ESTADO DE PESCA E AQUICULTURA

Secretária: Antônia do Socorro Pena da Gama  
Tel.: (91) 4006-1286 Fax: (91) 4006-1262

## POLÍCIA CIVIL

Delegado Geral: Raimundo Benassuly Maués Júnior  
Tel.: (91) 4006-9045 Fax: (91) 3252-0050

## POLÍCIA MILITAR DO PARÁ - PM

Comandante Geral: Coronel QOPM Luiz Dário da Silva Teixeira  
Tel.: (91) 3277-5644 Fax: (91) 3277-5644

## CORPO DE BOMBEIROS MILITAR DO PARÁ - CBM

Comandante Geral: Coronel QOBM Paulo Gerson Novaes De Almeida  
Tel.: (91) 4006-8351/8352 Fax: (91) 4006-8353

## SUPERINTENDÊNCIA DO SISTEMA PENITENCIÁRIO DO ESTADO DO PARÁ - SUSIPE

Superintendente: Justiano Alves Júnior  
Tel.: (91) 3230-2214 / 3242-2539 Fax: (91) 3224-6726

## DEPARTAMENTO DE TRÂNSITO DO ESTADO DO PARÁ - DETRAN

Diretor Superintendente: Alberto Campos Ribeiro  
Tel.: (91) 3214-6364 / 6253 Fax: (91) 3214-6249 / 3084-6249

## INSTITUTO DE ASSISTÊNCIA À SAÚDE DOS SERVIDORES DO ESTADO DO PARÁ - IASEP

Presidente: Sandra Helena Moraes Leite  
Tel.: (91) 4006-7954 / 7965 / 7991 / 7994 Fax: (91) 4006-7962 / 7972

## LOTERIA DO ESTADO DO PARÁ - LOTERPA

Presidente: Márcio Alfredo Rodrigues de Oliveira  
Tel.: (91) 3242-3710 / 9027 Direto: 3242-9027 Fax: (91) 3242-9656

## JUNTA COMERCIAL DO ESTADO DO PARÁ - JUCEPA

Presidente: José Artur Guedes Tourinho  
Tel.: (91) 3217-5801 / 5802 / 5803 Fax: (91) 3217-5840

## SECRETARIA DE ESTADO DE AGRICULTURA - SAGRI

Secretário: Cássio Alves Pereira  
Tel.: (91) 3226-8904 / 1363 Fax: (91) 3226-7864 /3246-6168

## INSTITUTO DE TERRAS DO PARÁ - ITERPA

Presidente: José Heder Benatti  
Tel.: (91) 3181-6500 / 6501 Pabx: 3181-6500 Fax: (91) 3229-9488

## INSTITUTO DE METROLOGIA DO PARÁ - IMEP

Presidente: Francisco Sávio Fernandez Miléo  
Tel.: (91) 3246-2554 / 2404 / 1800 Fax: (91) 3266-1526

## AGÊNCIA DE REGULAÇÃO E CONTROLE DE SERVIÇOS PÚBLICOS - ARCON

Diretor Geral: Miguel Fortunato Gomes dos Santos Júnior  
Tel.: (91) 3213-3403 / 3241-1717 Fax: (91) 3213-3418

## CENTRO DE PERÍCIAS CIENTÍFICAS RENATO CHAVES - CPC

Diretor Geral: Raimundo Humberto Pena de Oliveira  
Tel.: (91) 4009-6012 Geral: 4009-6075 Fax: (91) 4009-6016

## INSTITUTO DE GESTÃO PREVIDENCIÁRIA DO ESTADO DO PARÁ - IGEPREV

Presidente: Walter Silveira Franco  
Tel.: (91) 3230-3521 Fax: (91) 3230-3521

## ESCOLA DE GOVERNO DO ESTADO DO PARÁ - EGPA

Diretor Geral: Divino dos Santos  
Tel.: (91) 3214-6802 Fax: (91) 3214-6802

## HOSPITAL “OFIR LOYOLA”

Diretor Geral: Paulo Cardoso Soares  
Tel.: (91) 3342-1100 / 3342-1305 Geral: 3289-1002 Fax: (91) 3289-1009

## CENTRO DE HEMOTERAPIA E HEMATOLOGIA - HEMOPA

Presidente: Maria de Fátima Pombo Montoril  
Tel.: (91) 3242-6905 / 9100 Fax: (91) 3242-6905

## FUNDAÇÃO SANTA CASA DE MISERICÓRDIA DO PARÁ

Presidente: Maurício Cezar Soares Bezerra  
Tel.: (91) 3241-5208 / 4009-2241 Fax: (91) 4009-2299

## FUNDAÇÃO HOSPITAL “GASPAR VIANNA”

Presidente: Benedito Paulo Bezerra  
Tel.: (91) 3276-5665 / 0601 Fax: (91) 3276-1150

## FUNDAÇÃO DA CRIANÇA E DO ADOLESCENTE DO PARÁ - FUNCAP

Presidente: Euníciana Peloso da Silva  
Tel.: (91) 3204-0201 Fax: (91) 3204-0204

## FUNDAÇÃO “CURRO VELHO”

Superintendente: Valmir Carlos Bispo Santos  
Tel.: (91) 3184-9100 Fax: (91) 3184-9109

## FUNDAÇÃO “CARLOS GOMES”

Superintendente: Daniel Freitas de Araújo  
Tel.: (91) 3201-9450 / 3242-7431 Fax: (91) 3201-9450

## INSTITUTO DE ARTES DO PARÁ - IAP

Presidente: Jaime De Oliveira Bibas  
Tel.: (91) 4006-2932 / 2923 / 2924 Fax: (91) 3225-2860

## INSTITUTO DE DESENVOLVIMENTO FLORESTAL DO ESTADO DO PARÁ-IDEFLOR

Diretor Geral: Jorge Alberto Gazel Yared  
Tel.: (91) 3184-3377 / 3362 Fax: (91) 3184-3377

## FUNDAÇÃO CULTURAL DO PARÁ “TANCREDO NEVES” - CENTUR

Presidente: Gerson Banhos Silva de Araújo  
Tel.: (91) 3202-4350 / 4333 Fax: (91) 3202-4351

## COORDENADORIA DE COOPERAÇÃO INTERNACIONAL PARA O DESENVOLVIMENTO SUSTENTÁVEL – CIDS

Secretária-Chefe: Maria de Nazaré Oliveira Imbiriba Mitschein  
Tel.: (91) 3201 – 3773/3201- 3682. Fax: (91) 3201-3624.

## COMPANHIA DE SANEAMENTO DO PARÁ - COSANPA

Presidente: Eduardo de Castro Ribeiro Júnior  
Tel.: (91) 3202-8400 / 8562 Fax: (91) 3226-2739

## COMPANHIA DE HABITAÇÃO DO ESTADO DO PARÁ - COHAB

Presidente: Geraldo Chicre Bitar Pinheiro  
Tel.: (91) 3214-8400/8500/8101/8502 3243-4575 Fax: (91) 3243-0555

## COMPANHIA PARAENSE DE TURISMO - PARATUR

Presidente: Ann Clélia de Barros Pontes  
Tel.: (91) 3223-2130 Fax: (91) 3223-6198

## CENTRAL DE ABASTECIMENTO DO PARÁ S/A - CEASA

Presidente: Marco Antônio Soares Raposo  
Tel.: (91) 3228-9191 / 9260 / 9157 Fax: (91) 3228-9191

## COMPANHIA DE PORTOS E HIDROVIAS DO ESTADO DO PARÁ - CPH

Presidente: Nilton Cesar Almeida Queiroz  
Tel.: (91) 3201-3609 Fax: (91) 3201-3715

## EMPRESA DE ASSISTÊNCIA TÉCNICA E EXTENSÃO RURAL DO ESTADO DO PARÁ - EMATER

Presidente: Williamson do Brasil de Sousa Lima  
Tel.: (91) 3256-1931 / 0150 Fax: (91) 3256-0015

## AGÊNCIA DE DEFESA AGROPECUÁRIA DO ESTADO DO PARÁ

Diretor Geral: Aliomar Arapiraca da Silva  
Tel.: (91) 3210-1104 / 1102 Fax: (91) 3210-1105

## EMPRESA DE PROCESSAMENTO DE DADOS DO ESTADO DO PARÁ - PRODEPA

Presidente: Carlos Renato Lisboa Frances  
Tel.: (91) 3344-5201 / 5208 / 5217 Fax: (91) 3344-5204

## MINISTÉRIO PÚBLICO

Procurador Geral: Geraldo De Mendonça Rocha  
Tel.: (91) 4006-3423 / 3411 / 4006-3416 Cerimonial Fax: (91) 3223-3585

## TRIBUNAL DE JUSTIÇA DO ESTADO - TJE

Presidente: Desembargador Rômulo José Ferreira Nunes  
Tel.: (91) 3205-3000 Fax: (91) 3205-3204

## TRIBUNAL REGIONAL ELEITORAL - TRE

Presidente: Desembargador João José da Silva Maroja  
Tel.: (91) 3241-2358 Fax: (91) 3223-2802

## TRIBUNAL DE CONTAS DO ESTADO - TCE

Presidente: Maria de Lourdes Lima de Oliveira  
Tel.: (91) 3210-0600 / 0602 Fax: (91) 3210-0618

## TRIBUNAL DE CONTAS DOS MUNICÍPIOS - TCM

Presidente: Rosa de Fátima Barge Hage  
Tel.: (91) 3244-4700 Fax: (91) 3244-5634

# Executivo 1

SEXTA-FEIRA, 19 DE MARÇO DE 2010

## GABINETE DA GOVERNADORA



### L E I Nº 7.381, DE 16 DE MARÇO DE 2010

Dispõe sobre a recomposição da cobertura vegetal, das matas ciliares no Estado do Pará.

A ASSEMBLEIA LEGISLATIVA DO ESTADO DO PARÁ estatui e eu sanciono a seguinte Lei:

Art. 1º É obrigatória a recomposição florestal, pelos proprietários, nas áreas situadas ao longo dos rios e demais cursos d'água, ao redor de lagoas, lagos ou reservatórios d'água naturais e artificiais, bem como nas nascentes e nos chamados "olhos d'água", obedecida a seguinte largura mínima, em faixa marginal.

I - 30m (trinta metros) para os cursos d'água de menos de dez metros de largura;

II - 50m (cinquenta metros) para os cursos d'água que tenham de dez a cinquenta metros de largura;

III - 100m (cem metros) para os cursos d'água que tenham de cinquenta a duzentos metros de largura;

IV - 200m (duzentos metros) para os cursos d'água que tenham de duzentos a seiscentos metros de largura;

V - 500m (quinhentos metros) para os cursos d'água que tenham largura superior a 600m (seiscentos metros) de largura.

§ 1º Nas nascentes, ainda que intermitentes e nos chamados "olhos d'água", qualquer que seja a situação topográfica, a recomposição florestal, definida neste artigo, deve ser executada num raio mínimo de 50m (cinquenta metros) de largura.

§ 2º A recomposição florestal ao redor de lagoas, lagos ou reservatórios d'água naturais ou artificiais deverá obedecer ao disposto neste artigo.

Art. 2º A execução do processo de recomposição florestal deverá obedecer a projeto previamente elaborado pelos proprietários e aprovado pelo Poder Público.

§ 1º O projeto mencionado no "caput" especificará a técnica a ser utilizada e o prazo para sua execução, que em nenhuma hipótese poderá ser superior a 5 (cinco) anos.

§ 2º O Poder Público, através do competente órgão estadual de Proteção ao Meio Ambiente, apreciará o projeto de recomposição florestal, no prazo máximo de 90 (noventa) dias, observando na sua avaliação a estrutura e função do ecossistema.

§ 3º O Poder Público, através dos órgãos competentes, prestará orientação técnica para a execução do projeto de recomposição florestal, em especial para a construção de viveiros, escolha das espécies, técnicas de plantio e de conservação dos solos.

Art. 3º Os projetos de recomposição florestal de áreas já devastadas deverão ser apresentados ao competente órgão público estadual de Proteção ao Meio Ambiente, no prazo máximo de 180 (cento e oitenta) dias.

Art. 4º As infrações ao disposto nesta Lei, sujeitarão o responsável à aplicação das seguintes penalidades:

I - advertência, a fim de ser sanada a irregularidade;

II - multa a ser fixada entre 100 (cem) e 1.000 (mil) vezes o valor da UF-PA (Unidade Fiscal do Estado do Pará), ou qualquer outro título público que a substituir, mediante conversão de valores;

III - no caso de reincidência, poderá ser fixada multa equivalente ao dobro do valor máximo mencionado no inciso anterior;

IV - perda ou restrição de incentivos e benefícios fiscais concedidos pelo Poder Público;

V - perda ou suspensão da participação em linhas de financiamento de crédito mantidas por órgãos governamentais ou instituições em que o Estado seja acionista majoritário.

Parágrafo único. Se, da infração cometida, resultar prejuízo ao serviço público de abastecimento de água, risco à saúde ou à vida, perecimento de bens naturais ou artificiais, ou prejuízos de qualquer natureza a terceiros, a multa a ser aplicada não será, em nenhuma hipótese, inferior à metade do valor máximo

previsto.

Art. 5º O Poder Executivo regulamentará esta Lei no prazo de 90 (noventa) dias, a contar da data de publicação.

Art. 6º Esta Lei entra em vigor na data de sua publicação.

PALÁCIO DO GOVERNO, 16 de março de 2010.

**ANA JÚLIA DE VASCONCELOS CAREPA**

Governadora do Estado

### L E I Nº 7.382, DE 16 DE MARÇO DE 2010

Cria a Política de Saúde do Adolescente e dá outras providências.

A ASSEMBLEIA LEGISLATIVA DO ESTADO DO PARÁ estatui e eu sanciono a seguinte Lei:

Art. 1º Fica criada a Política de Saúde do Adolescente na rede pública de saúde do Estado do Pará.

Art. 2º São objetivos da Política de Saúde do Adolescente:

I - desenvolver ações fundamentais na prevenção contínua (primária, secundária e terciária), com ênfase na prevenção primordial, de modo que o adolescente sinta a necessidade de resguardar sua saúde;

II - assistir às necessidades globais de saúde da população adolescente, em nível físico, psicológico e social;

III - estimular o adolescente às práticas educativas e participativas, como fator de desenvolvimento do seu potencial criador e crítico;

IV - estimular o envolvimento do adolescente e dos seus familiares e da comunidade em geral, nas ações a serem implantadas e implementadas.

Art. 3º Para efeito desses objetivos usar-se-ão as seguintes definições:

I - considera-se adolescente aquele cuja idade se situar entre 10 e 20 anos completos, independentemente de sexo, características biológicas ou psíquicas;

II - considera-se uma equipe multiprofissional mínima necessária para atendimento primário aquela composta por um médico, um enfermeiro, um assistente social e um psicólogo.

Art. 4º São áreas de atuação da Política de Saúde do Adolescente:

I - assistência social, em que serão analisadas as condições e os problemas de natureza socioeconômica do adolescente; avaliadas as possibilidades de apoio e os recursos de sua comunidade; e identificadas as atividades de lazer e culturais;

II - enfermagem, em que será feito um levantamento inicial de dados de orientação sobre aspectos preventivos e educativos para adolescentes;

III - psicologia, em que serão propiciados ao adolescente oportunidades de autoconhecimento, não só de suas potencialidades como de áreas de conflito, dificuldades, oferecendo-lhes ações que estimulem o desenvolvimento normal de sua personalidade;

IV - atendimento clínico ou pediátrico, com o intuito de prevenir, diagnosticar, tratar e recuperar a saúde do adolescente;

V - ações educativas, que serão desenvolvidas de acordo com as principais diretrizes da Organização Mundial da Saúde, como atividades de prevenção primordial, acolhendo, discutindo, analisando e orientando os problemas, os anseios e as expectativas do adolescente que dizem respeito à sua saúde.

Art. 5º A Política de Saúde do Adolescente procurará fomentar algumas atividades já realizadas pelo Poder Público.

Art. 6º Esta Lei entra em vigor na data de sua publicação.

PALÁCIO DO GOVERNO, 16 de março de 2010.

**ANA JÚLIA DE VASCONCELOS CAREPA**

Governadora do Estado

### L E I Nº 7.383, DE 16 DE MARÇO DE 2010

Declara como Patrimônio Cultural do Estado do Pará o Bloco Carnavalesco Pretinhos do Mangue, do Município de Curuçá e dá outras providências.

A ASSEMBLEIA LEGISLATIVA DO ESTADO DO PARÁ estatui e eu sanciono a seguinte Lei:

Art. 1º Fica declarado como Patrimônio Cultural do Estado do Pará, o Bloco Carnavalesco Pretinhos do Mangue, do Município

de Curuçá.

Art. 2º Esta Lei entra em vigor na data de sua publicação.  
PALÁCIO DO GOVERNO, 16 de março de 2010.

**ANA JÚLIA DE VASCONCELOS CAREPA**

Governadora do Estado

**MENSAGEM Nº 013/10-GG**

**BELÉM, 16 DE MARÇO DE 2010.**

Excelentíssimo Senhor

Deputado DOMINGOS JUVENIL

Presidente da Assembleia Legislativa do Estado

Local

Senhor Presidente,

Senhoras Deputadas,

Senhores Deputados,

Venho comunicar a Vossas Excelências que, nos termos do artigo 108, §1º da Constituição Estadual, resolvi vetar integralmente, por contrariedade ao interesse público, o Projeto de Lei nº 202/08, de 4 de fevereiro de 2010, que "Classifica como estância turística para o Estado do Pará, o Município de CONCEIÇÃO DO ARAGUAIA e dá outras providências".

Conquanto reconheça sua louvável finalidade, impõe-se o veto integral ao Projeto de Lei em causa, tendo em vista que a Lei nº 5.770, de 17 de novembro de 1993, já classifica o Município de Conceição do Araguaia como estância turística, conforme se vê a seguir:

"Art. 1º O município, distrito, vila ou área delimitada do Estado poderá ser considerado estância.

Parágrafo único. Classificam-se as estância em hidrominerais, climáticas e turísticas.

.....

Art. 6º - Ficam desde logo considerados:

I - Os Municípios de Salinópolis, Soure, Salvaterra, Cametá, Óbidos, Vigia, Marapanim, Cachoeira do Arari, Curuçá, Abaetetuba, Porto de Moz, Santa Cruz do Arari, Barcarena, Ponta de Pedras, Conceição do Araguaia e Bragança como Estâncias Turísticas;

...". (negrito e grifo nosso).

Desta forma, considerando a existência de idêntica previsão legal sobre a matéria, a nova regulação do tema, sem promover qualquer alteração, afigura-se desnecessária e contrária ao interesse público, atraindo a rejeição do Projeto de Lei por meio do veto ora oposto.

Essas, Senhor Presidente, Senhoras Deputadas, Senhores Deputados, são as razões que me levaram a vetar integralmente o Projeto de Lei em causa, as quais ora submeto à elevada apreciação de Vossas Excelências.

**ANA JÚLIA DE VASCONCELOS CAREPA**

Governadora do Estado

**MENSAGEM Nº 014/10-GG**

**BELÉM, 16 DE MARÇO DE 2010.**

Excelentíssimo Senhor

Deputado DOMINGOS JUVENIL

Presidente da Assembleia Legislativa do Estado

Local

Senhor Presidente,

Senhoras Deputadas,

Senhores Deputados,

Venho comunicar a Vossas Excelências que, nos termos do artigo 108, parágrafo 1º, da Constituição Estadual, resolvi vetar, por contrariedade ao interesse público, o Projeto de Lei nº 51/09, de 9 de fevereiro de 2010, que "Altera o art. 1º da Lei 6.745, de 6 de maio de 2005 e dá outras providências".

Ouvindo acerca da proposição legislativa em pauta, a Secretaria de Estado de Projetos Estratégicos - SEPE, manifestou-se pela rejeição do Projeto, tendo em vista que:

"a) A Lei nº 6.745/2005, já fora alterada através da Lei nº 7.213, de 3 de novembro de 2008, por iniciativa do Executivo Estadual, Mensagem à ALEPA nº 080/08-GG de 26 de junho de 2008, com intuito de ajustar a escala de elaboração de 1:2.000.000 para

1:1.000.000.

É importante salientar que as peças técnicas, em especial o Mapa de Gestão Territorial, do Macro Zoneamento foram elaboradas na escala de 1:1.000.000 e que a alteração processada visou, além de corrigir a informação quanto à escala dos estudos, atender às disposições do Decreto nº 4.297/2002, que estabelece critérios técnicos para a elaboração do zoneamento ecológico econômico no Brasil.

Preconiza o referido decreto, em seu art. 6-A, com redação dada pelo Decreto nº 6.288/2007, que:

'Art. 6-A. O ZEE para fins de reconhecimento pelo Poder Público Federal deverá gerar produtos e informações nas seguintes escalas: [\(Incluído pelo Decreto nº 6.288, de 2007\).](#)

.....

.....  
 III - ZEE dos Estados ou de Regiões nas escalas de referência de 1:1.000.000 à de 1:250.000, nas Macro Regiões Norte, Centro-Oeste e Nordeste e de 1:250.000 a 1:100.000 nas Macro Regiões Sudeste, Sul e na Zona Costeira; e [\(Incluído pelo Decreto nº 6.288, de 2007\).](#)

.....  
 § 1º O ZEE desempenhará funções diversas, segundo as seguintes escalas: [\(Incluído pelo Decreto nº 6.288, de 2007\).](#)

I - nas escalas de 1:1.000.000, para indicativos estratégicos de uso do território, definição de áreas para detalhamento do ZEE, utilização como referência para definição de prioridades em planejamento territorial e gestão de ecossistemas. [\(Incluído pelo Decreto nº 6.288, de 2007\).](#)'

Assim sendo, conclui-se que a efetivação da alteração proposta, além de retroceder quanto ao ajuste necessário já realizado, relativo à correta informação da escala de referência dos estudos, tornaria o Macro ZEE, nos termos do Decreto nº 4.297/2002, um instrumento inapto a dispor sobre as diretrizes para ocupação e ordenamento do território paraense e desprovido de qualquer efeito legal.

b) Ademais, é importante notar que nos estudos do Macro ZEE, a arqueologia não fora utilizada para definir os padrões dispostos na Lei nº 6.745/2005, tendo sido utilizada a partir dos detalhamentos do ZEE Zona Oeste e ZEE Calha Norte e Zona Leste, não devendo, portanto, figurar entre as demais ciências dispostas no art. 1º do referido Projeto de Lei".

Outrossim, esclareço que o veto oposto ao art. 1º torna prejudicados os arts. 2º e 3º do Projeto, atraindo a rejeição da referida proposição.

Estas, Senhor Presidente, Senhoras Deputadas, Senhores Deputados, são as razões que me levaram a vetar o Projeto de Lei em causa, as quais ora submeto à elevada apreciação de Vossas Excelências.

#### ANA JÚLIA DE VASCONCELOS CAREPA

Governadora do Estado

#### DECRETO Nº 2.194, DE 17 DE MARÇO DE 2010

Dispõe sobre a criação do Grupo de Trabalho para fornecer informações técnicas referentes às unidades de conservação Estação Ecológica Grão Pará e Floresta Estadual do Paru, localizadas no Norte do Estado do Pará.

A GOVERNADORA DO ESTADO DO PARÁ, no uso das atribuições que lhe são conferidas pelo art. 135, inciso V, da Constituição do Estado, e

Considerando o disposto nos arts. 22 e 24 da Lei Federal nº 9.985, de 18 de junho de 2000, que regulamenta o art. 225, § 1º, incisos I, II, III e VII da Constituição Federal, que institui o Sistema Nacional de Unidades de Conservação da Natureza e dá outras providências;

Considerando o preceituado no art. 7º, da Lei nº 6.745, de 6 de maio de 2005, que institui o Macrozoneamento Ecológico-Econômico do Estado do Pará e dá outras providências;

Considerando, ainda, os arts. 17 e 255 da Constituição do Estado do Pará,  
 D E C R E T A:  
 Art. 1º Fica criado o Grupo de Trabalho (GT) com a finalidade de subsidiar tecnicamente o Governo do Pará no gerenciamento dos conflitos de interesse relativos às reservas de bauxita que estão dentro dos limites da Estação Ecológica Grão Pará e da Floresta Estadual do Paru.

Art. 2º O Grupo de Trabalho referido acima será composto por representantes dos órgãos e entidades a seguir discriminados:

I - Secretaria de Estado de Meio Ambiente - SEMA;

II - Secretaria de Estado de Desenvolvimento, Ciência e Tecnologia - SEDECT;

III - Procuradoria-Geral do Estado do Pará - PGE

IV- Instituto de Terras do Pará - ITERPA;

V - Instituto do Homem e Meio Ambiente da Amazônia - IMAZON;

VI - Conservação Internacional do Brasil - CI Brasil;

VII - Museu Paraense Emílio Goeldi - MPEG;

VIII - Empresa Rio Tinto Desenvolvimentos Minerais Ltda.;

IX - Ministério Público do Estado do Pará;

X - Instituto de Desenvolvimento Econômico, Social e Ambiental do Pará - IDESP.

Art. 3º Os Titulares dos órgãos e entidades especificados no artigo anterior terão que indicar formalmente, no prazo de cinco dias úteis após a comunicação pela SEMA, um membro titular e dois suplentes para que sejam nomeados por ato do Secretário de Estado de Meio Ambiente.

Art. 4º Caberá a Secretaria de Estado de Meio Ambiente a Coordenação-Geral do GT e fornecimento de infra-estrutura necessária a seu funcionamento.

Art. 5º O produto do GT é a elaboração de um relatório técnico contendo análises, conclusões e recomendações que servirão para dar subsídios à decisão do Governo do Pará acerca do gerenciamento dos conflitos de interesse referentes ao uso dos recursos ambientais e minerais, em especial as reservas de bauxita circunscritas pelos direitos minerários da Empresa Rio Tinto Desenvolvimentos Minerais Ltda. nos limites da Estação Ecológica Grão Pará e Floresta Estadual do Paru.

Art. 6º O GT terá um prazo de até 100 (cem) dias da assinatura deste Decreto, prorrogável por igual período mediante a justificativa da necessidade da prorrogação, para conclusão do relatório técnico.

Art. 7º O GT poderá convidar observadores e especialistas em temas específicos, que auxiliem o GT com subsídios para as análises, conclusões e recomendações.

Art. 8º Dentre as instituições que compõem o GT será escolhida uma relatoria responsável pela elaboração do relatório técnico, que será o produto do GT.

Art. 9º O GT definirá sua metodologia de trabalho, agenda e normas internas de funcionamento.

Art. 10. A participação dos integrantes do GT será considerada como de relevante interesse público e não será remunerada.

Art. 11. Este Decreto entra em vigor na data de sua publicação.

Art. 12. Fica revogado o Decreto nº 1.942 de 1º de outubro de 2009, convalidando os atos praticados durante a sua vigência.

PALÁCIO DO GOVERNO, 17 de março de 2010.

#### ANA JÚLIA DE VASCONCELOS CAREPA

Governadora do Estado

#### ERRATA

O Decreto nº 2.131, de 25 de fevereiro de 2010, publicado no Diário Oficial do Estado nº 31.613, de 26 de fevereiro de 2010, Caderno 1, pág. 5, no art. 1º, inciso III:

Onde se lê:

"Art. 1º. [...]"

III - o parágrafo único do art. 27:";

Leia-se:

"Art. 1º. [...]"

III - o *caput* do parágrafo único do art. 27:".

#### DECRETO Nº 2.195, DE 17 DE MARÇO DE 2010

A GOVERNADORA DO ESTADO DO PARÁ, usando das atribuições que lhe são conferidas pelo art. 135, inciso V, da Constituição Estadual, e Considerando a necessidade de promover a execução do Programa Nacional de Inclusão de Jovens-ProJovem, na Modalidade Trabalhador, no âmbito do Estado do Pará; Considerando o disposto na Lei nº 11.692, de 10 de junho de 2008, que dispõe sobre o Programa Nacional de Inclusão de Jovens-ProJovem Trabalhador; Considerando o teor do Decreto nº. 6.692, de 4 de novembro de 2008, que regulamenta o ProJovem e dá outras providências; Considerando os termos da Portaria nº. 991, de 27 de novembro de 2008, do Ministério de Estado do Trabalho e Emprego-MTE, que dispõe sobre o Termo de Referência do ProJovem Trabalhador,  
 RESOLVE:

Art. 1º Designar a Secretaria de Estado de Trabalho, Emprego e Renda-SETER como gestora executiva e financeira do Programa Nacional de Inclusão de Jovens-ProJovem, na Modalidade

Trabalhador, no âmbito do Estado do Pará.

Art. 2º Compete à Secretaria de Estado de Trabalho, Emprego e Renda-SETER:

I - planejar e implantar o Programa Nacional de Inclusão de Jovens-ProJovem, na Modalidade Trabalhador, no âmbito do Estado do Pará;

II - coordenar, executar e gerir, administrativa e financeiramente, o Programa Nacional de Inclusão de Jovens-ProJovem, na Modalidade Trabalhador, no âmbito do Estado do Pará.

Art. 3º Delegar competência à Secretaria de Estado do Trabalho, Emprego e Renda-SETER para praticar todos os atos necessários à execução e gestão administrativa e financeira do ProJovem Trabalhador no Estado do Pará.

Art. 4º Este Decreto entra em vigor na data de sua publicação, revogando o Decreto de 6 de março de 2009, publicado no D.O.E. nº. 31.373, de 9 de março de 2009.

PALÁCIO DO GOVERNO, 17 DE MARÇO DE 2010.

#### ANA JÚLIA DE VASCONCELOS CAREPA

Governadora do Estado

#### DECRETO DE 17 DE MARÇO DE 2010

A GOVERNADORA DO ESTADO DO PARÁ, usando das atribuições que lhe são conferidas pelo art. 135, incisos III e X, da Constituição Estadual, e o disposto nos arts. 12, alínea "e", e 13 da Lei Estadual nº. 5.249, de 29 de julho de 1985, e Considerando o Ofício nº. 026, de 7 de outubro de 2009, do Comandante-Geral do Corpo de Bombeiros Militar do Pará-CBMMA, contido no Processo nº. 375.144/2009-PG/GG; Considerando o Ofício nº. 001/GOV-CPO, de 22 de fevereiro de 2010, do Comandante-Geral do CBMPA, contido no Processo nº. 47.451/2010-PG/GG; Considerando os termos do Parecer nº. 116/2010 da Consultoria Geral do Estado,  
 DECRETA:

Art. 1º Fica excluído do Decreto de 24 de setembro de 2009 o CAPITÃO QOBM MARCOS ROBERTO DA COSTA MACEDO, ali promovido ao posto de MAJOR, pelo critério de Merecimento, ficando sem efeito essa sua promoção.

Art. 2º Fica promovido, pelo critério de Merecimento, em ressarcimento de preterição, no Quadro de Oficiais Combatentes do Corpo de Bombeiros Militar do Pará, a contar de 25 de setembro de 2009, ao posto de MAJOR, o CAPITÃO QOBM SAULO LODI PEDREIRA.

Art. 3º Este Decreto entra em vigor na data da sua publicação, retroagindo seus efeitos à data estabelecida no art. 2º, lavrando o órgão de pessoal do CBMPA, na ficha funcional dos aludidos bombeiros militares, as anotações que se fizerem necessárias para o cumprimento deste Decreto.

Art. 4º Revoga-se o Decreto de 19 de fevereiro de 2010, publicado no DOE-PA nº. 31.612, de 22 de fevereiro de 2010, expedido com a mesma finalidade deste Decreto, declarando-se nulo por erro formal na sua edição.

PALÁCIO DO GOVERNO, 17 DE MARÇO DE 2010.

#### ANA JÚLIA DE VASCONCELOS CAREPA

Governadora do Estado

#### DECRETO DE 17 DE MARÇO DE 2010

A GOVERNADORA DO ESTADO DO PARÁ, usando das atribuições que lhe são conferidas pelo art. 135, incisos III, V e X, da Constituição Estadual, e o disposto nos arts. 12, alínea "d", e 13 da Lei Estadual nº. 5.249, de 29 de julho de 1985, e Considerando os termos do Ofício nº. 001 - CPO, de 8 de fevereiro de 2010, do Comandante-Geral da Polícia Militar do Pará-PMPA e da decisão governamental publicada em 12 de janeiro de 2009 (DOE-PA nº. 31.335), decorrente do julgamento do Conselho de Justificação instaurado pelo Decreto de 8 de setembro de 2008 (DOE-PA nº. 31.250, de 9 de setembro de 2008); Considerando os termos do Parecer nº. 118/2010 da Consultoria Geral do Estado,  
 RESOLVE:

Art. 1º Fica promovido ao posto de MAJOR QOPM, pelo critério de Antiguidade, em ressarcimento de preterição, a contar de 21 de abril de 2006, o CAPITÃO QOPM RG 18029 ANTÔNIO RODRIGUES CAVALCANTE.

Art. 2º Este Decreto entra em vigor na data de sua publicação, retroagindo seus efeitos à data estabelecida no art. 1º, lavrando o órgão de pessoal da PMPA, na ficha funcional do aludido policial militar, as anotações que se fizerem necessárias em decorrência do seu cumprimento.

Art. Revogam-se as disposições em contrário.

PALÁCIO DO GOVERNO, 17 DE MARÇO DE 2010.

#### ANA JÚLIA DE VASCONCELOS CAREPA

Governadora do Estado

**DECRETO DE 17 DE MARÇO DE 2010**

A GOVERNADORA DO ESTADO DO PARÁ, usando das atribuições que lhe são conferidas pelo art. 135, incisos III, V e X, da Constituição Estadual, e o disposto nos arts. 12, alínea "d", e 13 da Lei Estadual nº. 5.249, de 29 de julho de 1985, e Considerando os termos da Proposta nº. 003 – CPO, de 8 de fevereiro de 2010, do Comandante-Geral da Polícia Militar do Pará-PMPA, e a decisão governamental publicada em 10 de julho de 2009 (DOE-PA nº. 31.458), decorrente do julgamento do Conselho de Justificação instaurado pelo Decreto de 14 de abril de 2009 (DOE-PA nº. 31.399, de 30 de abril de 2009); Considerando os termos do Parecer nº. 117/2010 da Consultoria Geral do Estado,

DECRETA:

Art. 1º Fica promovido ao posto de MAJOR, pelo critério de Antiguidade, em ressarcimento de preterição, a contar de 21 de abril 2006, o CAPITÃO QOPM RG 18104 ROBERTO CORACY SANTOS DA SILVA.

Art. 2º Este Decreto entra em vigor na data da sua publicação, retroagindo seus efeitos à data estabelecida no art. 1º, lavrando o órgão de pessoal do PMPA, na ficha funcional do aludido militar, as anotações que se fizerem necessárias em decorrência do seu cumprimento.

Art. 3º Revogam-se as disposições em contrário.

PALÁCIO DO GOVERNO, 17 DE MARÇO DE 2010.

**ANA JÚLIA DE VASCONCELOS CAREPA**

Governadora do Estado

**DECRETO DE 17 DE MARÇO DE 2010**

A GOVERNADORA DO ESTADO DO PARÁ, usando das atribuições que lhe são conferidas pelo art. 135, incisos III, V e X, da Constituição Estadual, e o disposto nos arts. 12, alínea "d", e 13 da Lei nº. 5.249, de 29 de julho de 1985, e Considerando os termos da Proposta nº. 004-CPO, de 8 de fevereiro de 2010, do Comandante-Geral da Polícia Militar do Pará-PMPA, e a decisão governamental publicada em 22 de setembro de 2009 (DOE-PA nº. 31.509), decorrente do julgamento do Conselho de Justificação instaurado pelo Decreto de 22 de maio de 2009 (DOE-PA nº. 31.425, de 25 de maio de 2009); Considerando os termos do Parecer nº. 115/2010 da Consultoria Geral do Estado,

DECRETA:

Art. 1º Fica promovido ao posto de CAPITÃO QOPM, pelo critério de Antiguidade, em ressarcimento de preterição, a contar de 21 de abril de 2006, o 1º TENENTE QOPM RG 24989 CLEBER AVIZ BARBAS.

Art. 2º Este Decreto entra em vigor na data de sua publicação, com efeito retroativo à data estabelecida no art. 1º, lavrando o órgão de pessoal da PMPA, na ficha funcional daquele policial militar, as anotações que se fizerem necessárias em decorrência do seu cumprimento.

Art. 3º Revogam-se as disposições em contrário.

PALÁCIO DO GOVERNO, 17 DE MARÇO DE 2010.

**ANA JÚLIA DE VASCONCELOS CAREPA**

Governadora do Estado

**DECRETO**

A GOVERNADORA DO ESTADO RESOLVE: nomear, de acordo com o art. 6º, inciso II, da Lei nº. 5.810, de 24 de janeiro de 1994, SAMANTHA MANUELA CARDOSO RODRIGUES para exercer o cargo em comissão de Gerente de Hemovigilância e Supervisão, código GEP-DAS-011.3, com lotação no Centro de Hemoterapia e Hematologia do Pará-HEMOPA, a contar de 1º de março de 2010.

PALÁCIO DO GOVERNO, 17 DE MARÇO DE 2010.

**ANA JÚLIA DE VASCONCELOS CAREPA**

Governadora do Estado

**DECRETO**

A GOVERNADORA DO ESTADO RESOLVE: exonerar, a pedido, de acordo com o art. 6º, inciso II, da Lei nº. 5.810, de 24 de janeiro de 1994, RAIMUNDO ARACIDE DE ALMEIDA ANDRADE do cargo em comissão de Assessor Especial I, com lotação na Governadoria do Estado.

PALÁCIO DO GOVERNO, 17 DE MARÇO DE 2010.

**ANA JÚLIA DE VASCONCELOS CAREPA**

Governadora do Estado

**DECRETO**

A GOVERNADORA DO ESTADO RESOLVE: nomear, de acordo com o art. 6º, inciso II, da Lei nº. 5.810, de 24 de janeiro de 1994, PAULO SÉRGIO OLIVEIRA DE LIMA para

exercer o cargo em comissão de Assessor Especial I, com lotação na Governadoria do Estado.

PALÁCIO DO GOVERNO, 17 DE MARÇO DE 2010.

**ANA JÚLIA DE VASCONCELOS CAREPA**

Governadora do Estado

**DECRETO**

A GOVERNADORA DO ESTADO RESOLVE: nomear, de acordo com o art. 6º, inciso II, da Lei nº. 5.810, de 24 de janeiro de 1994, RAIMUNDO DE OLIVEIRA FILHO para exercer o cargo em comissão de Assessor Especial II, com lotação na Governadoria do Estado.

PALÁCIO DO GOVERNO, 17 DE MARÇO DE 2010.

**ANA JÚLIA DE VASCONCELOS CAREPA**

Governadora do Estado

**DECRETO**

A GOVERNADORA DO ESTADO RESOLVE: nomear, de acordo com o art. 6º, inciso II, da Lei n.º 5.810, de 24 de janeiro de 1994, ALESSANDRO FERREIRA NUNES para exercer o cargo em comissão de Assessor de Gabinete II, com lotação na Governadoria do Estado.

PALÁCIO DO GOVERNO, 17 DE MARÇO DE 2010.

**ANA JÚLIA DE VASCONCELOS CAREPA**

Governadora do Estado

**DECRETO**

A GOVERNADORA DO ESTADO RESOLVE: nomear, de acordo com o art. 6º, inciso II, da Lei n.º 5.810, de 24 de janeiro de 1994, PAULO LESSA JUNIOR para exercer o cargo em comissão de Assessor Especial I, com lotação na Governadoria do Estado.

PALÁCIO DO GOVERNO, 17 DE MARÇO DE 2010.

**ANA JÚLIA DE VASCONCELOS CAREPA**

Governadora do Estado

**DECRETO DE 17 DE MARÇO DE 2010**

A GOVERNADORA DO ESTADO DO PARÁ, usando das atribuições que lhe são conferidas pelo art.135, inciso V, da Constituição Estadual, e Considerando os termos do Ofício nº. 276-GCAP/SAGE, datado de 2 de dezembro de 2009, da Secretaria de Estado de Educação-SEDUC, conforme Processo nº. 2009/456569; Considerando que o candidato a seguir discriminado foi aprovado e nomeado no Concurso Público C-105 da Secretaria de Estado de Educação-SEDUC, mas solicitou renúncia de posse conforme prevê o art. 22-A da Lei nº. 5.810 de 24 de janeiro de 1994 (alterada pela Lei nº 7.071/2007, publicada no Diário Oficial do Estado de 28 de dezembro de 2008); Considerando os termos do Parecer nº. 125/2010 da Consultoria Geral do Estado,

RESOLVE:

Art. 1º Tornar sem efeito, com base nos termos do art. 22, § 3º, da Lei nº. 5.810, de 24 de janeiro de 1994, a nomeação do relacionado neste Decreto, o qual foi nomeado para exercer o cargo a seguir discriminado, com lotação na Secretaria de Estado de Educação-SEDUC.

CARGO: PROFESSOR, CÓDIGO AD4-401

MUNICÍPIO: BENEVIDES

Disciplina: GEOGRAFIA

THIAGO BRITO DA ROCHA

Art. 2º Este Decreto entra em vigor na data de sua publicação.

PALÁCIO DO GOVERNO, 17 DE MARÇO DE 2010.

**ANA JÚLIA DE VASCONCELOS CAREPA**

Governadora do Estado

**DECRETO DE 17 DE MARÇO DE 2010**

A GOVERNADORA DO ESTADO DO PARÁ, usando das atribuições que lhe são conferidas pelo art.135, inciso V, da Constituição Estadual, e

Considerando os termos do Ofício nº. 276-GCAP, datado de 2 de dezembro de 2009, da Secretaria de Estado de Educação-SEDUC, conforme Processo nº. 2009/456569; Considerando que os candidatos a seguir relacionados foram aprovados e nomeados no Concurso Público C-125 da Secretaria de Estado de Educação, mas solicitaram renúncia de posse, conforme prevê o art. 22-A da Lei nº. 5.810, de 24 de janeiro de 1994 (alterada pela Lei nº. 7.071/2007, publicada no Diário Oficial do Estado de 28 de dezembro de 2008);

RESOLVE:

Art. 1º Tornar sem efeito, com base nos termos do art. 22, § 3º, da Lei nº. 5.810, de 24 de janeiro de 1994, a nomeação

dos relacionados neste Decreto, os quais foram nomeados para exercer o cargo a seguir discriminado, com lotação na Secretaria de Estado de Educação-SEDUC.

CARGO: PROFESSOR, CÓDIGO AD4-401

8ª URE - CASTANHAL

DISCIPLINA: BIOLOGIA

ANTONIO LEITE DE OLIVEIRA

11ª URE - SANTA IZABEL DO PARÁ

DISCIPLINA: HISTÓRIA

JOSE BELÉM DA COSTA

DISCIPLINA: MATEMÁTICA

JOÃO FELICIO MARTINS

19ª URE - BELÉM

DISCIPLINA: HISTÓRIA

RAFAEL BRUNO ALCANTARA DO NASCIMENTO

DISCIPLINA: GEOGRAFIA

CLARISSA VIEIRA DOS SANTOS

DISCIPLINA: BIOLOGIA

HELEN MARIA DUARTE DO REGO BARROS

20ª URE - REGIÃO DAS ILHAS

DISCIPLINA: QUÍMICA

MARCIO FERNANDES MAIA

Art. 2º Este Decreto entra em vigor na data de sua publicação.

PALÁCIO DO GOVERNO, 17 DE MARÇO DE 2010.

ANA JÚLIA DE VASCONCELOS CAREPA

Governadora do Estado

**DECRETO DE 17 DE MARÇO DE 2010**

A GOVERNADORA DO ESTADO DO PARÁ, usando das atribuições que lhe são conferidas pelo art. 135, inciso V, da Constituição Estadual, e Considerando os termos do Ofício nº. 030 - AGESP/GAPRE, datado de 19 de janeiro de 2010, do Centro de Hemoterapia e Hematologia do Pará-HEMOPA; Considerando que a candidata a seguir discriminada foi aprovada e nomeada no Concurso Público C-85 da Fundação Centro de Hemoterapia e Hematologia do Pará-HEMOPA, mas não tomou posse dentro do prazo previsto em Lei, conforme Processo nº. 2010/25132; Considerando os termos do Parecer nº. 123/2010 da Consultoria Geral do Estado,

RESOLVE:

Art. 1º Tornar sem efeito, com base nos termos do art. 22, § 3º, da Lei nº. 5.810, de 24 de janeiro de 1994, a nomeação de KARINE PASTANA MENEZES, a qual foi nomeada para exercer o cargo de MÉDICO/MUNICÍPIO: BELÉM, com lotação na Fundação Centro de Hemoterapia e Hematologia do Pará-HEMOPA.

Art. 2º Este Decreto entra em vigor na data de sua publicação.

PALÁCIO DO GOVERNO, 17 DE MARÇO DE 2010.

**ANA JÚLIA DE VASCONCELOS CAREPA**

Governadora do Estado

**DECRETO DE 17 DE MARÇO DE 2010**

A GOVERNADORA DO ESTADO DO PARÁ, usando das atribuições que lhe são conferidas pelo art. 135, inciso V, da Constituição Estadual, e Considerando os termos do Ofício nº. 545-AGESP/GAPRE, datado de 26 de novembro de 2009, da Fundação Centro de Hemoterapia e Hematologia do Pará-HEMOPA; Considerando que os candidatos a seguir relacionados foram aprovados e nomeados no Concurso Público C-85 da Fundação Centro de Hemoterapia e Hematologia do Pará, mas não tomaram posse dentro do prazo previsto em lei, conforme Processo nº. 2009/4396; Considerando o teor do Parecer nº. 124/2010 da Consultoria Geral do Estado,

RESOLVE:

Art.1º Tornar sem efeito, com base nos termos do art. 22, § 3º, da Lei nº. 5.810, de 24 de janeiro de 1994, a nomeação dos relacionados no presente Decreto, os quais foram nomeados para exercer o cargo abaixo discriminado, com lotação no Centro de Hemoterapia e Hematologia do Pará-HEMOPA.

CARGO: MÉDICO

MUNICÍPIO: BELÉM

LUIS GUILHERME FEITOSA DE CASTRO

CARGO: MÉDICO – ESPECIALIDADE: PEDIATRIA

MUNICÍPIO: BELÉM

ALAYDE VIEIRA WANDERLEY

Art. 2º Este Decreto entra em vigor na data de sua publicação.

PALÁCIO DO GOVERNO, 17 DE MARÇO DE 2010.

**ANA JÚLIA DE VASCONCELOS CAREPA**

Governadora do Estado

**DECRETO DE 17 DE MARÇO DE 2010**

A GOVERNADORA DO ESTADO DO PARÁ, usando das atribuições que lhe são conferidas pelo art. 135, inciso V, da Constituição Estadual, e

Considerando a ordem de classificação dos candidatos aprovados no Concurso Público C-120 do Centro de Perícias Científicas "Renato Chaves", cujo resultado foi homologado e publicado no Diário Oficial do Estado do dia 17 de julho de 2009; Considerando os termos do Ofício nº. 067-GAB. DP/CPC "RC", datado de 11 de março de 2010, do Centro Perícias Científicas "Renato Chaves", conforme Processo nº. 2010/1746;

R E S O L V E:

Art. 1º Nomear, de acordo com o art. 34, § 1º, da Constituição Estadual, combinado com o art. 6º, inciso I, da Lei nº. 5.810, de 24 de janeiro de 1994, BERNADETE DE LOURDES GUERREIRO REALE para exercer, em virtude de aprovação em concurso público, o cargo de Perito Criminal – Formação: Educação Artística, com lotação no Centro de Perícias Científicas "Renato Chaves".

Art. 2º Este Decreto entra em vigor na data de sua publicação. PALÁCIO DO GOVERNO, 17 DE MARÇO DE 2010.

**ANA JÚLIA DE VASCONCELOS CAREPA**

Governadora do Estado

## CASA CIVIL DA GOVERNADORIA

### RESUMO DA PORTARIA Nº 435/2010-SCCG, DE 17 DE MARÇO DE 2010.

Nome : Ivonete Pereira Motta  
Cargo : Assessor Especial II  
Nº de Diárias : ½ (meia)  
Origem : Belém/Pa  
Destino : Paragominas  
Objetivo : Acompanhamento da agenda da Excelentíssima Senhora Governadora, a serviço do Governo do Estado  
Período : 18/03/2010

MILTON DOS SANTOS REZENDE

Subchefe da Casa Civil da Governadoria do Estado

### RESUMO DA PORTARIA Nº 436/2010-SCCG, DE 17 DE MARÇO DE 2010.

Nome : Herondina Teixeira Lima  
Cargo : Assessor Especial I  
Nº de Diárias : 2.½ (duas e meia)  
Origem : Belém/Pa  
Destino : Paragominas  
Objetivo : Acompanhar a Excelentíssima senhora Governadora nas cerimônias que será realizada no município, a serviço do Governo do Estado  
Período : 16 a 18/03/2010

MILTON DOS SANTOS REZENDE

Subchefe da Casa Civil da Governadoria do Estado

### RESUMO DA PORTARIA Nº 437/2010-SCCG, DE 17 DE MARÇO DE 2010.

Nome : Jose Rogerio Ferreira Silvestre  
Cargo : Assessor Especial I  
Nº de Diárias : 2.½ (duas e meia)  
Origem : Belém/Pa  
Destino : Paragominas  
Objetivo : Acompanhar a Excelentíssima senhora Governadora nas cerimônias que será realizada no município, a serviço do Governo do Estado  
Período : 16 a 18/03/2010

MILTON DOS SANTOS REZENDE

Subchefe da Casa Civil da Governadoria do Estado

### RESUMO DA PORTARIA Nº 438/2010-SCCG, DE 17 DE MARÇO DE 2010.

Nome : João Augusto de Almeida Pinheiro  
Cargo : Assessor Especial  
Nº de Diárias : 1.½ (uma e meia)  
Origem : Belém/Pa

Destino : Paragominas  
Objetivo : Compor a equipe de segurança da Excelentíssima senhora Governadora, a serviço do Governo do Estado  
Período : 17 a 18/03/2010

MILTON DOS SANTOS REZENDE

Subchefe da Casa Civil da Governadoria do Estado

### RESUMO DA PORTARIA Nº 439/2010-SCCG, DE 17 DE MARÇO DE 2010.

Nome : Ana Maria Lima de Oliveira  
Cargo : Assessor Especial II  
Nº de Diárias : 1.½ (uma e meia)  
Origem : Belém/Pa  
Destino : Paragominas  
Objetivo : Acompanhar a agenda da Excelentíssima senhora Governadora, a serviço do Governo do Estado  
Período : 17 a 18/03/2010

MILTON DOS SANTOS REZENDE

Subchefe da Casa Civil da Governadoria do Estado

### RESUMO DA PORTARIA Nº 440/2010-SCCG, DE 17 DE MARÇO DE 2010.

Nome : Domingos Pereira da Silva  
Cargo : Assessor de Gabinete II  
Nº de Diárias : 2.½ (duas e meia)  
Origem : Belém/Pa  
Destino : Paragominas  
Objetivo : Conduzir a equipe do Cerimonial do Governo, a serviço do Governo do Estado  
Período : 16 a 18/03/2010

MILTON DOS SANTOS REZENDE

Subchefe da Casa Civil da Governadoria do Estado

### RESUMO DA PORTARIA Nº 441/2010-SCCG, DE 17 DE MARÇO DE 2010.

Nome : Claudio Alberto Castelo Branco Puty  
Cargo : Assessor Especial II  
Nº de Diárias : 3.½ (três e meia)  
Origem : Belém/Pa  
Destino : São Paulo/SP  
Objetivo : Participar de reuniões sobre questão administrativas, a serviço do Governo do Estado  
Período : 19 a 22/03/2010

MILTON DOS SANTOS REZENDE

Subchefe da Casa Civil da Governadoria do Estado

### RESUMO DA PORTARIA Nº 442/2010-SCCG, DE 17 DE MARÇO DE 2010.

Nome : Claudio Alberto Castelo Branco Puty  
Cargo : Assessor Especial II  
Nº de Diárias : 01 (uma)  
Origem : Belém/Pa  
Destino : Castanhal e Tucuruí  
Objetivo : Participar de reuniões junto a lideranças comunitárias, a serviço do Governo do Estado  
Período : 13 e 14/03/2010

MILTON DOS SANTOS REZENDE

Subchefe da Casa Civil da Governadoria do Estado

### RESUMO DA PORTARIA Nº 443/2010-SCCG, DE 17 DE MARÇO DE 2010.

Nome : Ana Maria de Lima Oliveira  
Cargo : Assessor Especial II  
Nº de Diárias : ½ (meia)  
Origem : Belém/Pa  
Destino : Brasília/DF  
Objetivo : Acompanhar a agenda da Excelentíssima senhora Governadora, a serviço do Governo do Estado  
Período : 16/03/2010

MILTON DOS SANTOS REZENDE

Subchefe da Casa Civil da Governadoria do Estado

### RESUMO DA PORTARIA Nº 453/2010-SCCG, DE 17 DE MARÇO DE 2010.

Nome : Karoline Reis Cavalcante  
Cargo : Assessor Especial II  
Nº de Diárias : 3.½ (tres e meia)  
Origem : Belém/Pa  
Destino : Parauapebas  
Objetivo : Participar como palestrante do XX encontro da Mulher de Parauapebas, a serviço do Governo do Estado

Período : 11 a 14/03/2010

MILTON DOS SANTOS REZENDE

Subchefe da Casa Civil da Governadoria do Estado

### RESUMO DA PORTARIA Nº 444/2010-SCCG, DE 17 DE MARÇO DE 2010.

Nome : Marcio de Souza Modesto  
Cargo : Assessor de Gabinete I  
Nº de Diárias : 3.½ (três e meia)  
Origem : Belém/Pa  
Destino : Redenção  
Objetivo : Dar apoio logístico na realização da agrnda da Excelentíssima senhora Governadora, a serviço do Governo do Estado

Período : 25 a 28/02/2010

Nome : Ruan Carlo Bentes de Souza

Cargo : Assessor de Gabinete II

Nº de Diárias : 3.½ (três e meia)

Origem : Belém/Pa

Destino : Redenção

Objetivo : Dar apoio logístico na realização da agrnda da Excelentíssima senhora Governadora, a serviço do Governo do Estado

Período : 25 a 28/02/2010

Nome : Pedro Paulo Lopes Souza

Cargo : Assessor de Gabinete II

Nº de Diárias : 3.½ (três e meia)

Origem : Belém/Pa

Destino : Redenção

Objetivo : Dar apoio logístico na realização da agrnda da Excelentíssima senhora Governadora, a serviço do Governo do Estado

Período : 25 a 28/02/2010

Nome : Evandro Soares Galvão

Cargo : Assessor de Gabinete II

Nº de Diárias : 2.½ (duas e meia)

Origem : Belém/Pa

Destino : Redenção

Objetivo : Dar apoio logístico na realização da agrnda da Excelentíssima senhora Governadora, a serviço do Governo do Estado

Período : 25 a 28/02/2010

MILTON DOS SANTOS REZENDE

Subchefe da Casa Civil da Governadoria do Estado

### RESUMO DA PORTARIA Nº 445/2010-SCCG, DE 17 DE MARÇO DE 2010.

Nome : Harlison dos Anjos Miranda  
Cargo : Assessor Especial I  
Nº de Diárias : 5.½ (cinco e meia)  
Origem : Belém/Pa  
Destino : Altamira

Objetivo : Coordenar o apoio logístico para realização da agenda da Excelentíssima senhora Governadora, a serviço do Governo do Estado

Período : 10 a 15/03/2010

MILTON DOS SANTOS REZENDE

Subchefe da Casa Civil da Governadoria do Estado

### RESUMO DA PORTARIA Nº 446/2010-SCCG, DE 17 DE MARÇO DE 2010.

Nome : Ari de Sousa Loureiro  
Cargo : Assessor Especial II  
Nº de Diárias : 3.½ (três e meia)  
Origem : Belém/Pa

Destino : Ipixuna do Pará, Ulianópolis e Dom Eliseu

Objetivo : Participar da mobilização e acompanhamento da matrícula e lançamento do Programa no município de Dom Eliseu, a serviço do Governo do Estado

Período : 11 a 14/02/2010

Nome : Daniela Leal da Silva Santos

Cargo : Assessor Especial I

Nº de Diárias : 2.½ (duas e meia)

Origem : Belém/Pa

Destino : Tucuruí e Goianésia

Objetivo : Acompanhar e mobilizar os jovens no período de matrícula, a serviço do Governo do Estado

Período : 11 a 13/02/2010

Nome : Jacqueline Cunha da Silva



Cargo : Assessor Especial I  
 Nº de Diárias : 3.½ (três e meia)  
 Origem : Belém/Pa  
 Destino : São Domingos do Araguaia e Itupiranga  
 Objetivo : Acompanhar e mobilizar os jovens no período de matrícula, a serviço do Governo do Estado  
 Período : 11 a 12/03/2010  
 Nome : Maria Salete Gomes de Souza  
 Cargo : Assessor Especial II  
 Nº de Diárias : ½ (meia)  
 Origem : Belém/Pa  
 Destino : São João de Pirabas  
 Objetivo : Acompanhar e mobilizar os jovens no período de matrícula, a serviço do Governo do Estado  
 Período : 11/02/2010  
 Nome : Milton Roberto Costa e Souza  
 Cargo : Assessor Especial I  
 Nº de Diárias : 2.½ (duas e meia)  
 Origem : Belém/Pa  
 Destino : Tucuruí e Goianesia  
 Objetivo : Acompanhar e mobilizar os jovens no período de matrícula, a serviço do Governo do Estado  
 Período : 11 a 13/02/2010  
 Nome : Jaime Nazareno da Costa Cruz  
 Cargo : Assessor de Gabinete II  
 Nº de Diárias : 3.½ (três e meia)  
 Origem : Belém/Pa  
 Destino : Ipixuna do Pará, Ulianópolis, Dom Eliseu, Mãe do Rio e Aurora do Pará  
 Objetivo : Conduzir o Coordenador Executivo Estadual do Programa Projovem Urbano e Técnicos, a serviço do Governo do Estado  
 Período : 11 a 14/02/2010  
 Nome : Luis Otavio Pires da Penha  
 Cargo : Assessor de Gabinete II  
 Nº de Diárias : 2.½ (duas e meia)  
 Origem : Belém/Pa  
 Destino : Tucuruí, São Domingos do Araguaia e Itupiranga  
 Objetivo : Conduzir os Técnicos da Coordenação Estadual, a serviço do Governo do Estado  
 Período : 11 a 13/02/2010

MILTON DOS SANTOS REZENDE

Subchefe da Casa Civil da Governadoria do Estado

**RESUMO DE PORTARIA DE SUPRIMENTO DE FUNDOS**

**PORTARIA Nº : 465/2010-SCCG, DE 18/03/2010**

Nome do Servidor : Carlos Duarte  
 Cargo : Assessor de Gabinete II  
 Matrícula : 36510/1  
 Valor : R\$- 3.000,00 (três mil reais)  
 Elemento de Despesa : 33.90.30 - R\$ - 3.000,00  
 Período de Aplicação : 50 (cinquenta) dias  
 Prestação de Contas : 10 (dez) dias após o término do período de aplicação

MILTON DOS SANTOS REZENDE

Subchefe da Casa Civil da Governadoria

**RESUMO DA PORTARIA Nº 470/2010-SCCG, DE 18 DE MARÇO DE 2010.**

Nome : Edson de Almeida Calcagno  
 Cargo : Diretor  
 Nº de Diárias : 2.½ (duas e meia)  
 Origem : Belém/Pa  
 Destino : Uberlândia/MG  
 Objetivo : Participar do Briefing final da entrega da aeronave PP-EPV e compor a tripulação no traslado da aeronave. a serviço do Governo do Estado  
 Período : 17 a 19/03/2010  
 Nome : Eduardo César Correa Ramos  
 Cargo : Comandante de Aeronave  
 Nº de Diárias : 2.½ (duas e meia)  
 Origem : Belém/Pa  
 Destino : Uberlândia/MG  
 Objetivo : Participar do Briefing final da entrega da aeronave PP-EPV e compor a tripulação no traslado da aeronave. a serviço do Governo do Estado  
 Período : 17 a 19/03/2010  
 MILTON DOS SANTOS REZENDE  
 Subchefe da Casa Civil da Governadoria do Estado

**PORTARIA Nº 0456/2010-SCCG, DE 18 DE MARÇO DE 2010**

O SUBCHEFE DA CASA CIVIL DA GOVERNADORIA DO ESTADO, no uso das atribuições que lhe foram delegadas pela Portaria nº 914/2008-CCG de 24/04/2008, e, CONSIDERANDO O PROCESSO E. PROTOCOLO Nº 22944/2010 DE 16/03/2010

**R E S O L V E:**

Suspender por necessidades de serviços o período de gozo das férias da servidora, JUSSARA MARIA DE ALMEIDA RODRIGUES, lotada nesta Governadoria do Estado, concedida através da Portaria nº 331/2010-SCCG de 24/02/2010 publicada no DOE nº 31.612 de 25/02/2010, a mesma será marcada posteriormente.

DÊ-SE CIÊNCIA, PUBLIQUE-SE E CUMPRA-SE, SUBCHEFIA DA CASA CIVIL DA GOVERNADORIA, 18 de Março de 2010

MILTON DOS SANTOS REZENDE

Subchefe da Casa Civil da Governadoria do Estado

**RESUMO DA PORTARIA Nº430/2010-SCCG, DE 16 DE MARÇO DE 2010.**

Nome : Everaldo de Souza Martins Filho  
 Cargo : Chefe da Casa Civil  
 Nº de Diárias : 1.½ (uma e meia)  
 Origem : Belém/Pa  
 Destino : Brasília/DF  
 Objetivo : Para acompanhar a excelentíssima senhora Governadora em agenda e participar de reuniões com deputados da bancada do Pará, a serviço do Governo do Estado.  
 Período : 16 á 17/03/2010

MILTON DOS SANTOS REZENDE

Subchefe da Casa Civil da Governadoria do Estado

**PORTARIA Nº 447/2010-SCCG, DE 17 DE MARÇO DE 2010**

O SUBCHEFE DA CASA CIVIL DA GOVERNADORIA DO ESTADO, no uso das atribuições que lhe foram delegadas pela Portaria nº 0914/2008-CCG, de 24 de abril de 2008, e, CONSIDERANDO o processo nº 2010/21337-PG, datado de 12 de março do corrente ano.

**R E S O L V E:**

Cancelar, a portaria nº 419/2010-SCCG, de 15/03/2010, publicada no D.O.E nº 31.625, de 16/03/2010, que concedeu diárias a servidora KEYLA DE NAZARÉ GUSMÃO NEGRÃO, Assessor.

DÊ-SE CIÊNCIA, PUBLIQUE-SE E CUMPRA-SE, SUBCHEFIA DA CASA CIVIL DA GOVERNADORIA, 17de março de 2010.

MILTON DOS SANTOS REZENDE

Subchefe da Casa Civil da Governadoria do Estado

**PORTARIA Nº 448/2010-SCCG, DE 17 DE MARÇO DE 2010.**

O SUBCHEFE DA CASA CIVIL DA GOVERNADORIA DO ESTADO, no uso das atribuições que lhe foram delegadas pela Portaria nº 0914/2008-CCG, de 24 de abril de 2008, e, CONSIDERANDO o processo nº 2010/21337-PG, datado de 12 de março do corrente ano.

**R E S O L V E:**

Cancelar, a portaria nº 417/2010-SCCG, de 15/03/2010, publicada no D.O.E nº 31.625, de 16/03/2010, que concedeu diárias ao servidor ANTONIO MARIA FERREIRA , Assessor Especial.

DÊ-SE CIÊNCIA, PUBLIQUE-SE E CUMPRA-SE, SUBCHEFIA DA CASA CIVIL DA GOVERNADORIA, 17 de março de 2010.

MILTON DOS SANTOS REZENDE

Subchefe da Casa Civil da Governadoria do Estado

**PORTARIA Nº449/2010-SCCG, DE 17 DE MARÇO DE 2010.**

O SUBCHEFE DA CASA CIVIL DA GOVERNADORIA DO ESTADO, no uso das atribuições que lhe foram delegadas pela Portaria nº 0914/2008-CCG, de 24 de abril de 2008, e, CONSIDERANDO o processo nº 2010/22968-PG, datado de 16 de março do corrente ano.

**R E S O L V E:**

Cancelar, a portaria nº 427/2010-SCCG, de 16/03/2010, publicada no D.O.E nº 31.626, de 17/03/2010, que concedeu diárias ao servidor PAULO ROCHA CUNHA, Secretário Particular do Governo.

DÊ-SE CIÊNCIA, PUBLIQUE-SE E CUMPRA-SE SUBCHEFIA DA CASA CIVIL DA GOVERNADORIA, 17 de março de 2010.

MILTON DOS SANTOS REZENDE

Subchefe da Casa Civil da Governadoria do Estado

**PORTARIA Nº450/2010-SCCG, DE 17 DE MARÇO DE 2010.**

O SUBCHEFE DA CASA CIVIL DA GOVERNADORIA DO ESTADO, no uso das atribuições que lhe foram delegadas pela Portaria nº 0914/2008-CCG, de 24 de abril de 2008, e, CONSIDERANDO o processo nº 2010/16235-PG, datado de 05 de março do corrente ano.

**R E S O L V E:**

Cancelar, a portaria nº 304/2010-SCCG, de 23/02/2010, publicada no D.O.E nº 31.611, de 24/02/2010, que concedeu diárias ao servidor JANIO MARÇAL MIGLIO NASCIMENTO, Assessor Especial I.

DÊ-SE CIÊNCIA, PUBLIQUE-SE E CUMPRA-SE, SUBCHEFIA DA CASA CIVIL DA GOVERNADORIA, 17 de março de 2010.

MILTON DOS SANTOS REZENDE

Subchefe da Casa Civil da Governadoria do Estado

**PORTARIA Nº 451/2010-SCCG, DE 17 DE MARÇO DE 2010.**

O SUBCHEFE DA CASA CIVIL DA GOVERNADORIA DO ESTADO, no uso das atribuições que lhe foram delegadas pela Portaria nº 0914/2008-CCG, de 24 de abril de 2008, e, CONSIDERANDO o processo nº 2010/21101-PG, datado de 12 de março do corrente ano.

**R E S O L V E:**

Cancelar, a portaria nº 406/2010-SCCG, de 11/03/2010, publicada no D.O.E 31.623, de 12/03/2010, que concedeu diárias a servidora RAIMUNDA HELENA NAHUM GOMES, Chefe da Assessoria Assistencial.

DÊ-SE CIÊNCIA, PUBLIQUE-SE E CUMPRA-SE, SUBCHEFIA DA CASA CIVIL DA GOVERNADORIA, 17 de março de 2010.

MILTON DOS SANTOS REZENDE

Subchefe da Casa Civil da Governadoria do Estado

**AVISO DE LICITAÇÃO  
 NÚMERO DE PUBLICAÇÃO: 81645**

Modalidade: Pregão Eletrônico

Número: 1/2010

Objeto: Aquisição de 200 mesas plasticas e 400 cadeiras plásticas.

Entrega do Edital: O Edital poderá ser obtido no site: www.comprasnet.gov.br ou www.compraspara.pa.gov.br/mural/mural.cfm. Na impossibilidade de obtenção por este meio, o mesmo estará disponível gratuitamente na Divisão de Licitações, Contratos e Convênios da Casa Civil da Governadoria, sito à Rodovia Augusto Montenegro – Km. 09 s/n (Palácio dos Despachos) – Bairro do Tenoné – Distrito de Icoaraci, Belém-PA, no horário das 09h00min às 12h00min e das 14h00min às 17h00min.

Observação: O edital será disponibilizado gratuitamente.

Responsável pelo certame: Olivar Pontes de Figueiredo

Local de Abertura: www.compasnet.gov.br

Data da Abertura: 31/03/2010

Hora da Abertura: 10:00

Orçamento:

Programa de Trabalho	Natureza da Despesa	Fonte do Recurso	Origem do Recurso
04122120060780000	339030	0101000000	Estadual

Ordenador: Milton dos Santos Rezende

**TERMO ADITIVO A CONTRATO  
 NÚMERO DE PUBLICAÇÃO: 81716**

Termo Aditivo: 1

Data de Assinatura: 04/03/2010

Vigência: 04/03/2010 a 31/01/2011

Justificativa: Exclusão do contrato da clausula AVN59.

Contrato: 3/2010

Orçamento:

Programa de Trabalho	Natureza da Despesa	Fonte do Recurso	Origem do Recurso
04122120020310000	339039	0101000000	Estadual

Contratado: Bradesco Auto/RE Cia de Seguros  
 Endereço: Pç Pio X, Bairro: Centro, 79  
 CEP. 20040-020 - Rio de Janeiro/RJ  
 Complemento: 10º Andar  
 Telefone: 2125035490  
 Ordenador: Milton dos Santos Rezende

## CASA MILITAR DA GOVERNADORIA

### PORTARIA Nº 117/10 - CMG, 18 DE MARÇO DE 2010

O CHEFE DA CASA MILITAR DA GOVERNADORIA DO ESTADO, no uso de suas atribuições legais, e

Considerando o Mem. nº 143/10 – DS de 18 de março de 2010

#### RESOLVE:

Conceder de acordo com as bases legais vigentes, diárias correspondentes, aos servidores abaixo relacionados, por terem que viajar, a serviço do Governo do Estado.

- Cidades de Itaituba- PA

NOME	PERÍODO	DIÁRIA
CAP PM MARCELO DE ARAÚJO PRATA	18 a 21/03/10	3.1/2 (três e meia) diárias de alimentação
SGT PM WALLACE DE SOUZA FRAZÃO	18 a 21/03/10	3.1/2 (três e meia) diárias de alimentação
CB PM PAULO SÉRGIO COSTA DA SILVA	18 a 21/03/10	3.1/2 (três e meia) diárias de alimentação
CB PM FRANCINALDO NUNES DA SILVA	18 a 21/03/10	3.1/2 (três e meia) diárias de alimentação
CB PM ELIAS ALVES DE MENDONÇA JÚNIOR	18 a 21/03/10	3.1/2 (três e meia) diárias de alimentação
CB PM LUCILENE PANTOJA SEABRA	18 a 21/03/10	3.1/2 (três e meia) diárias de alimentação

REGISTRE-SE, PUBLIQUE-SE E CUMPRE-SE, CHEFIA DA CASA MILITAR DA GOVERNADORIA DO ESTADO, 18 DE MARÇO DE 2010.

DILSON BARBOSA SOARES JÚNIOR – TEN CEL PM

Chefe da Casa Militar da Governadoria do Estado, em exercício

#### SUPRIMENTO DE FUNDO

**NÚMERO DE PUBLICAÇÃO: 81605**

**ERRATA DA PUBLICAÇÃO: 81303**

**PORTARIA: 110**

Prazo para Aplicação (em dias): 15

Prazo para Prestação de Contas (em dias): 5

Servidor: JOÃO AUGUSTO DA SILVA SOARES

Cargo: CAP QOPM

Matrícula Funcional: 56740341

Recurso(s):

Programa de Trabalho Fonte do Recurso Natureza da Despesa Valor  
04122120024170000 0101000000 339030 2,900.00

Ordenador: RAIMUNDO DE OLIVEIRA PANTOJA JUNIOR

#### SUPRIMENTO DE FUNDO

**NÚMERO DE PUBLICAÇÃO: 81614**

**ERRATA DA PUBLICAÇÃO: 81311**

**PORTARIA: 111**

Prazo para Aplicação (em dias): 15

Prazo para Prestação de Contas (em dias): 5

Servidor: ANA CLAUDIA AMATO BILÓIA BARROS

Cargo: CAP QOPM

Matrícula Funcional: 33935851

Recurso(s):

Programa de Trabalho Fonte do Recurso Natureza da Despesa Valor  
04122120024170000 0101000000 339030 2,500.00

Ordenador: RAIMUNDO DE OLIVEIRA PANTOJA JUNIOR

#### SUPRIMENTO DE FUNDO

**NÚMERO DE PUBLICAÇÃO: 81620**

**ERRATA DA PUBLICAÇÃO: 81318**

**PORTARIA: 112**

Prazo para Aplicação (em dias): 15

Prazo para Prestação de Contas (em dias): 5

Servidor: ILANISE BENA LISBÔA

Cargo: 1º TEN QOPM

Matrícula Funcional: 58330351

Recurso(s):

Programa de Trabalho Fonte do Recurso Natureza da Despesa Valor  
04122120024170000 0101000000 339030 3,200.00

Ordenador: RAIMUNDO DE OLIVEIRA PANTOJA JUNIOR

#### SUPRIMENTO DE FUNDO

**NÚMERO DE PUBLICAÇÃO: 81628**

**ERRATA DA PUBLICAÇÃO: 81327**

**PORTARIA: 113**

Prazo para Aplicação (em dias): 15

Prazo para Prestação de Contas (em dias): 5

Servidor: ALESSANDRO ALBERTO DE SOUZA DIAS

Cargo: CAP QOPM

Matrícula Funcional: 58077861

Recurso(s):

Programa de Trabalho Fonte do Recurso Natureza da Despesa Valor  
04122120024170000 0101000000 339030 3,600.00

Ordenador: RAIMUNDO DE OLIVEIRA PANTOJA JUNIOR

#### DIÁRIA

**NÚMERO DE PUBLICAÇÃO: 81780**

**PORTARIA: 114**

Objetivo: Segurança Governamental

Fundamento Legal: Lei nº 5.810 de 24 de janeiro de 1994

Origem: BELÉM/PA - BRASIL

Destino(s):

Itaituba/PA - Brasil<br

Servidor(es):

33935851/ANA CLÁUDIA AMATO BILÓIA BARROS (CAP QOPM) / 1.0 diárias (Alimentação) / de 20/03/2010 a 20/03/2010<br

Ordenador: RAIMUNDO DE OLIVEIRA PANTOJA JUNIOR

## PROCURADORIA GERAL DO ESTADO

#### PORTARIA

**NÚMERO DE PUBLICAÇÃO: 81988**

**PORTARIA Nº 133/10-PGE.G., DE 16 DE MARÇO DE 2010.**

CONCEDER, 30 (trinta) dias de licença para tratamento de saúde da servidora **Carla Blanco Rendeiro Martins**, identidade funcional nº 57188117/1, ocupante do cargo de Técnico de Procuradoria, no período de 23.02.10 a 24.03.10 de acordo com o Laudo Médico nº 93788A/1 da SEAD, sem prejuízo de sua remuneração.

**IBRAIM JOSÉ DAS MERCÊS ROCHA**

Procurador Geral do Estado

#### DIÁRIA

**NÚMERO DE PUBLICAÇÃO: 81532**

**PORTARIA: 136/10**

Objetivo: Participar do evento "Multirão da Cidadania"

Fundamento Legal: Dec.2819/94

Origem: BELÉM/PA - BRASIL

Destino(s):

Paragominas/PA - Brasil<br

Servidor(es):

6120016/Paulo Sérgio Fernandes do Nascimento (Motorista) / 1.5 diárias (Completa) / de 17/03/2010 a 18/03/2010

55589370/Voncarlos Martins Figueiredo (Assistente de Procuradoria) / 1.5 diárias (Completa) / de 17/03/2010 a 18/03/2010<br

Ordenador: Ibraim José das Mercês Rocha

#### DIÁRIA

**NÚMERO DE PUBLICAÇÃO: 81538**

**PORTARIA: 137/10**

Objetivo: Participar do Evento "Multirão da Cidadania"

Fundamento Legal: Dec.2819/10

Origem: BELÉM/PA - BRASIL

Destino(s):

Paragominas/PA - Brasil<br

Servidor(es):

55589776/Anderson Michel Silva Ribeiro (Assistente de Procuradoria) / 1.5 diárias (Completa) / de 17/03/2010 a 18/03/2010<br

Ordenador: Ibraim José das Mercês Rocha

#### DIÁRIA

**NÚMERO DE PUBLICAÇÃO: 81552**

**PORTARIA: 135/10**

Objetivo: Participar da visita técnica do evento "Multirão da Cidadania"

Fundamento Legal: Dec. 2819/94

Origem: BELÉM/PA - BRASIL

Destino(s):

Paragominas/PA - Brasil<br

Servidor(es):

55589365/Márcio Santa Brígida de Oliveira (Assistente de Procuradoria ) / 0.5 diárias (Alimentação) / de 16/03/2010 a 16/03/2010

55589370/Voncarlos Martins Figueiredo (Assistente de Procuradoria) / 0.5 diárias (Alimentação) / de 16/03/2010 a 16/03/2010<br

Ordenador: Ibraim José das Mercês Rocha

#### DIÁRIA

**NÚMERO DE PUBLICAÇÃO: 81563**

**PORTARIA: 134/10**

Objetivo: Comparecer em Audiência Cível

Fundamento Legal: Dec.2819/94

Origem: BELÉM/PA - BRASIL

Destino(s):

São Félix do Xingu/PA - Brasil<br

Servidor(es):

54189413/Renata Silva Souza (Procurador do Estado) / 1.5 diárias (Completa) / de 16/03/2010 a 17/03/2010<br

Ordenador: Ibraim José das Mercês Rocha

## AUDITORIA GERAL DO ESTADO

#### LICENÇA NOJO

**NÚMERO DE PUBLICAÇÃO: 81840**

**PORTARIA Nº.023/2010-GAB/AGE,**

**de 10 de março de 2010.**

**A AUDITORA GERAL DO ESTADO, NO USO DAS ATRIBUIÇÕES QUE LHE SÃO CONFERIDAS POR LEI,** e considerando o disposto no art. 83 da Lei nº 5.810, de 24.01.1994;

**RESOLVE:**

#### CONCEDER

03 (três) dias de Licença Nojo a Servidora Gláucia Aparecida Jansen Osório, matrícula nº.57191266/1, no período de 03/03 a 05/03/2010, pelo falecimento de seu pai, conforme

Certidão de Óbito – matrícula nº.0656560155201040024008201 1312037, sem prejuízo de sua remuneração.

Dê-se ciência, registre-se, publique-se e cumpra-se.

**Tereza Regina de Jesus Cordovil Corrêa**

**Auditora Geral do Estado**

#### FÉRIAS

**NÚMERO DE PUBLICAÇÃO: 81853**

**PORTARIA Nº.025/2010-GAB/AGE,**

**de 16 de março de 2010.**

**A AUDITORA GERAL DO ESTADO EM EXERCÍCIO, NO USO DAS ATRIBUIÇÕES QUE LHE SÃO CONFERIDAS POR LEI,**

**RESOLVE:**

Conceder, 30(trinta) dias de Férias regulamentares ao servidor Cláudio Roberto Moreira Favacho, matrícula nº.80845526/2, no período de usufruto de 26/04 a 25/05/2010 referente ao período aquisitivo 2009/2010.

Dê-se ciência, registre-se, publique-se e cumpra-se.

**Mary Joyce White Rocha**

**Auditora Geral do Estado em Exercício**

## ACÇÃO SOCIAL INTEGRADA DO PALÁCIO DO GOVERNO

CONVÊNIO  
NÚMERO DE PUBLICAÇÃO: 81789  
CONVÊNIO: 36/2009

Objeto: LIBERAÇÃO DE RECURSOS FINANCEIROS PARA EXECUÇÃO DO PROJETO "RENOVANDO NOSSO ESPAÇO SOCIAL" ONDE TEM COMO OBJETO A REFORMA DO SALÃO DA ENTIDADE PARA FORMAÇÃO E CAPACITAÇÃO DOS TRABALHADORES RURAIS DA ADETUNI.

Valor Total: 12.500,00

Assinatura: 07/12/2009

Vigência: 07/12/2009 a 07/06/2010

Orçamento:

Programa de Trabalho	Natureza da Despesa	Fonte do Recurso	Origem do Recurso
----------------------	---------------------	------------------	-------------------

08244124549040000	335043 0101000000	Estadual	
-------------------	-------------------	----------	--

Partes:

Beneficiário ente Privado: ASSOCIAÇÃO DOS TRABALHADORES UNIDOS DE JACUNDÁ-ADETUNI

Endereço: R Treze de Setembro, 150

CEP. 68590000 - Jacundá/PA

Complemento: RUA BAHIA, 150

Concedente: ACÇÃO SOCIAL INTEGRADA DO PALACIO DO GOVERNO

Ordenador: PIO X SAMPAIO LEITE

**PORTARIA 035/2010**

NÚMERO DE PUBLICAÇÃO: 81919

**PORTARIA 035/2010 DE 17 DE MARÇO DE 2010.**

ASSUNTO: Gratificação de Tempo de Serviço

O Diretor Administrativo e Financeiro da Acção Social Integrada do Palácio do Governo - ASIPAG,

no uso das atribuições legais,

RESOLVE :

Conceder 5% (cinco), de adicional por tempo de serviço do Servidor(a) Presidente PIO X SAMPAIO LEITE, matrícula nº 80845708 a partir de 01/02/2010.

DÊ-SE CIÊNCIA , PUBLIQUE-SE E CUMpra-SE.

Ronaldo das Mercês Costa

Diretor Administrativo e Financeiro da ASIPAG

**DIÁRIA**

NÚMERO DE PUBLICAÇÃO: 81957

**PORTARIA: 41/2010**

Objetivo: Participar do mutirão da cidadania com doação de óculos de grau

Fundamento Legal: ART 127 DA LEI 5810 DE 24 DE JANEIRO DE 1994

Origem: BELÉM/PA - BRASIL

Destino(s):

IPIXUNA DO PARÁ/PA - Brasil

PARAGOMINAS/PA - Brasil<br

Servidor(es):

3403530/IDOGINALDO BATISTA DA SILVA (MOTORISTA) / 3.0 diárias (Completa) / de 19/03/2010 a 21/03/2010

80845708/PIO X SAMPAIO LEITE (PRESIDENTE) / 3.0 diárias (Completa) / de 19/03/2010 a 21/03/2010<br

Ordenador: RONALDO DAS MERCES COSTA

**DIÁRIA**

NÚMERO DE PUBLICAÇÃO: 81587

**PORTARIA: 033/2010**

Objetivo: Realizar supervisão de convênio no centro educacional ambiental de Portel

Fundamento Legal: Art 127 da lei 5810, de 24 de janeiro de 1994

Origem: BELÉM/PA - BRASIL

Destino(s):

Portel/PA - Brasil<br

Servidor(es):

55587339/RODIVAN DOS SANTOS NOGUEIRA (ASSESSOR) / 3.0 diárias (Completa) / de 22/03/2010 a 24/03/2010<br

Ordenador: PIO X SAMPAIO LEITE

## DEFENSORIA PÚBLICA DO ESTADO

EXTRATO DA ATA DA 1ª SESSÃO ORDINÁRIA DO CSDP – 2010

NÚMERO DE PUBLICAÇÃO: 81479

DEFENSORIA PÚBLICA DO ESTADO DO PARÁ

CONSELHO SUPERIOR

EXTRATO DA ATA DA 1ª SESSÃO ORDINÁRIA DO CSDP – 2010

DATA E HORA – 25.02.2010, das 14:30h às 16:45h.

LOCAL – Auditório do Edifício-Sede da Defensoria Pública do Estado do Pará. PRESENTES – Dr. **ANTÔNIO ROBERTO FIGUEIREDO CARDOSO**, Defensor Público Geral do Estado; Dr. **PAULO CÉSAR MARTINS DE ARAÚJO BONA**, Subdefensor Público Geral; as Conselheiras: Dra. **FLORISBELA MARIA CANTAL MACHADO**; Dra. **NAZARÉ GONÇALVES DOS SANTOS**; Dra. **ALIRA CRISTINA FERNANDES DE MENEZES**; Dra. **TÂNIA DO SOCORRO BANDEIRA DE SOUZA** e Dra. **ANA MARINA MONTEIRO VALENTE DO COUTO**, Secretária Executiva do CSDP. Ausência justificada: Dra. LAURA MARIA FRAGOSO PIRES DE FREITAS, Corregedora Geral.

REGISTROS: A Conselheira TÂNIA DO SOCORRO BANDEIRA DE SOUZA assinou Termo de Posse com data de 1º fevereiro de 2010 e recebeu as boas vindas do Defensor Público Geral e Subdefensor Público Geral.

DELIBERAÇÕES – Após amplamente discutidos os assuntos constantes da pauta, conforme detalhadamente descrito na Ata desta reunião, arquivada em pasta própria, o Conselho Superior tomou as seguintes decisões:

**1. Apreciação da Ata da Sessão Ordinária realizada em 17/12/2009.** O Egrégio Conselho Superior aprovou, à unanimidade, a ata referida.

**2. Julgamento de Processos:**

**2.1 - Processo 048/08, de interesse da DP Tânia do Socorro Bandeira de Souza, propondo Resolução regulamentando escolha do Corregedor; (apenso processo 050/08).** A Secretária do CSDP leu o voto do relator. Após a leitura do relatório, a Conselheira Alira Menezes pediu vistas dos autos.

**2.2 - Processo 086/09, de interesse do DP Bruno Braga Cavalcante, propondo Resolução regulamentando a atuação de Defensor Público em processos criminais com advogado particular habilitado;** A Secretária do CSDP leu a manifestação da Conselheira relatora solicitando como diligência que sejam convocados os Diretores Metropolitano e do Interior e os Coordenadores da central de Flagrantes, Central de Execução e Central Criminal, para que junto à Corregedoria Geral e o Defensor proponente possam discutir a matéria e encontrar regulação uniformizada para a mesma. O Conselho, por unanimidade dos presentes, acatou a solicitação, determinando o prazo de 30 dias para cumprimento da diligencia e apresentação do voto. Ainda por deliberação unânime, o Conselho decidiu sobrestar o julgamento do **item 06 da pauta - Processo 093/09, de interesse da DP Vanessa Araújo, consultando sobre atuação de DP em processo com advogado habilitado** para que seja julgado a quando do julgamento do processo 086/09, em razão dos assuntos serem conexos.

**2.3 - Processo 096/09, de interesse da DP Marlene Altman, requerendo confirmação na carreira.** Após a leitura do voto pela relatora, a Conselheira Tânia Bandeira pediu vista dos autos.

**2.4 – Processo 100/10, de interesse da Prefeitura de Marabá solicitando a cessão da Defensora Pública Joseane Bogaz;** Após a leitura do voto pela relatora, O Defensor Público Geral pediu vistas dos autos.

**2.5 - Processo 045/08, de interesse do DP Marcus V. Franco, propondo Resolução objetivando a instituição de Comissão Permanente sobre prerrogativas dos membros da DP.** A Secretária do CSDP leu o voto do relator e após a Conselheira Tânia Bandeira pediu vista dos autos.

**2.6 - Processo 051/08, de interesse da DP Tânia Bandeira, propondo alteração do RI da DP.** A Conselheira Tânia Bandeira, por ser a proponente do presente processo e considerando as mudanças já efetuadas no Colegiado e na instituição, pediu para retirar o processo de pauta para analisar novamente a proposta e se for o caso reapresentá-la;

**2.7 - Processo 092/09, de interesse do DP Gledson Diniz, propondo resolução regulamentando o estágio probatório dos servidores públicos.** O Conselheiro relator leu seu voto favorável à proposição do Defensor Público Gledson Diniz, tendo como fundamento jurídico o art. 32, § 1º da lei nº 5.810/94 e todos os Conselheiros, á unanimidade votaram com o relator e aprovaram a **RESOLUÇÃO CSDP Nº 051/10, DE 25 DE FEVEREIRO DE 2010** que Regulamenta o Estágio Probatório dos servidores públicos da Defensoria Pública, a qual se encontra devidamente publicada no DOE 31616, de 03/03/2010.

**3. O que Ocorrer.**

**3.1. Apreciação do Processo de nº 091/2009 de interesse do Defensor Público Valdeci Simão, titular da Defensoria Pública de Xinguara requerendo remoção para a Defensoria Pública de Rio Maria.** A secretária do CSDP lembrou que o voto da relatora era favorável ao pedido de remoção por entender que não havia vedação legal para a remoção pleiteada. Todavia, por sugestão do então Conselheiro Gledson Diniz, para a decisão final no caso em questão deveria ser considerado o interesse público da situação, ouvindo-se previamente a Diretoria do interior quanto ao interesse técnico da instituição. Cumprida a diligência solicitada, foi lida pela secretária do CSDP a manifestação do Diretor do Interior sugerindo a permanência do requerente na Defensoria de Xinguara, em razão da população desse município ser maior que a de Rio Maria, e em consequência o número de processos e varas, conforme números apresentados pela Central de Apoio ao Magistrado e pelo IBGE. Declarou ainda que hoje está em vigor a Resolução 044/09 que regulamenta a remoção a pedido dos membros da Defensoria Pública e que indicam que se instaure o processo de remoção a pedido, o Conselho Superior deverá publicar edital deflagrando concurso de remoção indicando as defensorias que serão objeto de remoção, com base na conveniência administrativa e necessidade do serviço público. Por maioria de votos, os Conselheiros seguiram a manifestação do Diretor do Interior, e em voto divergente, indeferiram o pedido de remoção.

Belém-Pa, 15 de março de 2010.

**ANA MARINA MONTEIRO VALENTE DO COUTO**

Defensora Pública de 3ª entrância

Secretária do Conselho Superior do Defensoria Pública

PORTARIA Nº 132/10 DP G DE 18/03/10

Número de Publicação: 81482

O Defensor Público Geral do Estado, no uso das atribuições que lhe confere o art. 8º, incisos VIII e XI da Lei Complementar nº 054, de 07 de fevereiro de 2006.

CONSIDERANDO que no próximo dia 29 de abril de 2010 termina o mandato referente ao biênio 2008/2010 dos atuais membros eleitos do Conselho Superior da Defensoria Pública.

CONSIDERANDO a necessidade de ser realizada nova eleição para escolha de 04 (quatro) representantes da carreira de Defensor Público, sendo 02(dois) da Entrância especial e 02 (dois) da Terceira Entrância no Conselho Superior da Defensoria Pública; CONSIDERANDO o disposto na Resolução nº 019/08, alterada pela Resolução 052/10, bem como a deliberação do Conselho Superior na sessão de 15 de março de 2010;

RESOLVE:

Art. 1º Instituir Comissão Eleitoral que regulará a Eleição para escolha de 04 (quatro) representantes da carreira de Defensor Público, sendo 02(dois) da Entrância especial e 02 (dois) da Terceira Entrância no Conselho Superior da Defensoria Pública, a qual será composta pelas Defensoras Públicas abaixo relacionados, que atuarão sem caráter de exclusividade e sem prejuízo de suas atribuições funcionais:

**MARILENE BARBOSA DAMASCENO – Presidente**  
**FLORISBELA MARIA CANTAL MACHADO - Membro**  
**HELIANA DENISE DA SILVA SENA – Secretária**

Art. 2º Esta Portaria entra em vigor na data de sua publicação.

Dê-se Ciência. Cumpra-se. Publique-se.

ANTONIO ROBERTO FIGUEIREDO CARDOSO

Defensor Público Geral

RESOLUÇÃO Nº 052, de 15 de março de 2010

Número de Publicação: 81485

Altera dispositivos da Resolução Nº 019/2008 que dispõe sobre as regras para a Eleição dos Quatro Representantes da Categoria que integrarão o Conselho Superior da Defensoria Pública do Estado do Pará

O CONSELHO SUPERIOR DA DEFENSORIA PÚBLICA DO ESTADO DO PARÁ, no uso de suas atribuições legais;

CONSIDERANDO o disposto nos artigos 101 e 102, da Lei Complementar Federal nº 80, de 12 de janeiro de 1994.

CONSIDERANDO o disposto no artigo 10, § 2º da Lei Complementar Estadual nº 054, de 07 de fevereiro de 2006.

R E S O L V E

Art. 1º Os arts. 1º; 4º; 9º; 10 e 11 da Resolução nº 019, de 07 de março de 2008, passam a vigorar com as seguintes alterações:

“Art. 1º A eleição dos 04(quatro) representantes da categoria que integrarão o Conselho Superior, realizar-se-á, ordinariamente na primeira quinzena de maio dos anos pares, na Sede da Defensoria Pública Geral do Estado, em processo conduzido por Comissão Eleitoral, na forma desta Resolução.

Parágrafo único - A Comissão Eleitoral, de que trata este artigo, será integrada por três membros escolhidos livremente pelo Conselho Superior, dentre os Defensores Públicos de carreira.”

“Art. 4º São eleitores todos os membros da Carreira de Defensor Público.

Parágrafo Único - O eleitor poderá votar em até 04(quatro) candidatos, sendo 02(dois) da Entrância especial e 02 (dois) da Terceira Entrância, correspondentes ao total de cargos a serem preenchidos, sendo admissível o voto por via postal. ”

“Art. 9º Os membros eleitos prestarão compromisso e tomarão posse no dia 19 de maio, dia do Defensor Público, perante o (a) Defensor(a) Público(a) Geral e Presidente do Conselho Superior e demais Membros Natos.”

“Art. 10. O mandato dos eleitos será de 02 (dois) anos a partir da data da respectiva posse perante o Conselho Superior. ”

“Art. 11. São considerados inelegíveis para compor o Conselho Superior, os Defensores Públicos que :

I - Estejam afastados de suas funções institucionais;

II - Não se enquadrem no artigo 10, inciso II, da LCE nº 054/06;

III - Que tenham sido punidos criminal ou administrativamente e/ou estejam respondendo por processos administrativos disciplinares;

Parágrafo único - Os Defensores Públicos eleitos para o Conselho Superior que estejam ocupando cargos de provimento em comissão, deverão solicitar sua exoneração para tomarem posse, sob pena de perda do mandato de conselheiro, conforme o Regimento Interno do Conselho Superior.”

Art. 2º As demais disposições da Resolução CSDP nº 019/2008 aqui não mencionadas permanecem inalteradas.

Art. 3º Esta Resolução entrará em vigor na data de sua publicação.

Sala de Reuniões do Conselho Superior da Defensoria Pública do Estado, aos 15 dias do mês de março do ano de dois mil e dez.

ANTONIO ROBERTO FIGUEIREDO CARDOSO

DEFENSOR PÚBLICO GERAL

PRESIDENTE DO CSDP

LAURA MARIA FRAGOSO PIRES DE FREITAS

CORREGEDORA GERAL DA DEFENSORIA PÚBLICA

MEMBRO NATO

FLORISBELA MARIA CANTAL MACHADO

CONSELHEIRA TITULAR

NAZARÉ GONÇALVES DOS SANTOS

CONSELHEIRA TITULAR

ALIRA CRISTINA FERNANDES DE MENEZES

CONSELHEIRA TITULAR

TÂNIA DO SOCORRO BANDEIRA DE SOUZA

CONSELHEIRO TITULAR

### RESOLUÇÃO CSDP Nº 019, DE 07 DE MARÇO DE 2008.

Dispõe sobre as regras para a Eleição dos Quatro Representantes da Categoria que integrarão o Conselho Superior.

O Conselho Superior da Defensoria Pública do Estado, no uso de suas atribuições legais que lhe confere a Lei Complementar nº 054, de 07 de fevereiro de 2006, publicada no D.O.E. Em 09.02.06.

Considerando o disposto no Artigo 4º, inciso I; Art. 10, §§ 2º e 3º ; 11 , incisos I e VII, da Lei Complementar Estadual nº 054, de 07 de fevereiro de 2006.

Resolve:

Art. 1º A eleição dos 04(quatro) representantes da categoria que integrarão o Conselho Superior, realizar-se-á, ordinariamente na primeira quinzena de maio dos anos pares, na Sede da Defensoria Pública Geral do Estado, em processo conduzido por Comissão Eleitoral, na forma desta Resolução.

Parágrafo único - A Comissão Eleitoral, de que trata este artigo, será integrada por três membros escolhidos livremente pelo Conselho Superior, dentre os Defensores Públicos de carreira.”

Art. 2º São elegíveis para membros do Conselho Superior dois integrantes da categoria mais elevada e dois integrantes da categoria imediatamente inferior à mais elevada da Carreira de Defensor Público, que não estejam afastados de suas funções institucionais.

Art. 3º A Comissão Eleitoral fará publicar na Sede da Defensoria Pública, Edital dando ciência da eleição e de seus requisitos, fixando o prazo de 10 (dez) dias, corridos, para a inscrição dos candidatos, a partir da data da publicação.

§ 1º Encerrado o prazo da inscrição, a Comissão Eleitoral examinará os pedidos dos candidatos, dentro de 48 (quarenta e oito) horas, fazendo divulgar na Sede da Defensoria Pública-Geral a listagem das inscrições deferidas.

§ 2º Os Candidatos que tiverem suas inscrições indeferidas, terão o prazo de 48 (quarenta e oito) horas, a contar da data de divulgação, para recorrer à Comissão Eleitoral, que em igual prazo, decidirá, por maioria de votos, sobre a procedência ou improcedência do recurso.

§ 3º Ultrapassados os prazos dos parágrafos anteriores, a Comissão publicará no Diário Oficial do Estado, a lista dos candidatos elegíveis, fixando data, hora e local para a realização da eleição.

Art. 4º São eleitores todos os membros da Carreira de Defensor Público.

Parágrafo Único - O eleitor poderá votar em até 04 (quatro) candidatos, sendo 02(dois) da Entrância especial e 02 (dois) da Terceira Entrância, correspondentes ao total de cargos a serem preenchidos, sendo admissível o voto por via postal.

Art. 5º A Comissão Eleitoral, requisitará à Defensoria Pública Geral, todo material e pessoal necessário ao regular processamento da eleição.

Art. 6º O material eleitoral, destinado à votação, compreenderá lista de votantes, cédulas contendo a relação dos candidatos por ordem alfabética, havendo ao lado de cada nome, local apropriado para que o eleitor assinale com um \* X \* o(s)de sua preferência.

Parágrafo Único - Todas as cédulas eleitorais, serão rubricadas pela Comissão Eleitoral.

Art. 7º Encerrada a votação iniciar-se-á imediatamente a apuração que será realizada coma devida publicidade.

Art. 8º Procedida a apuração pela Comissão Eleitoral, o Presidente proclamará os 04 (quatro) candidatos mais votados, sendo (dois) da Entrância especial e 02 (dois) da Terceira Entrância, ficando os remanescentes, observadas às Entrâncias, como suplentes, obedecida a ordem e votação.

Parágrafo Único - No caso de empate na votação, entre dois ou mais candidatos, observar-se-ão os seguintes critérios para desempate:

I - o candidato mais antigo no cargo de Defensor Público;

II - o candidato de maior tempo no serviço público estadual;

III - o candidato de maior tempo no serviço público

IV - o candidato mais idoso.

Art. 9º Os membros eleitos prestarão compromisso e tomarão

posse no dia 19 de maio, dia do Defensor Público, perante o (a) Defensor(a) Público(a) Geral e Presidente do Conselho Superior e demais Membros Natos.

Art. 10. O mandato dos eleitos será de 02 (dois) anos a partir da data da respectiva posse perante o Conselho Superior.

Art. 11. São considerados inelegíveis para compor o Conselho Superior, os Defensores Públicos que :

I - Estejam afastados de suas funções institucionais;

II - Não se enquadrem no artigo 10, inciso II, da LCE nº 054/06;

III - Que tenham sido punidos criminal ou administrativamente e/ou estejam respondendo por processos administrativos disciplinares;

Parágrafo único - Os Defensores Públicos eleitos para o Conselho Superior que estejam ocupando cargos de provimento em comissão, deverão solicitar sua exoneração para tomarem posse, sob pena de perda do mandato de conselheiro, conforme o Regimento Interno do Conselho Superior.

Art. 12. Esta Resolução entrará em vigor na data de sua publicação, revogadas as disposições em contrário.

OBS: Republicada em razão das alterações efetuadas pela Resolução 052/10, aprovada em 15 de março de 2010.

## AGÊNCIA ESTADUAL DE REGULAÇÃO E CONTROLE DE SERVIÇOS PÚBLICOS

**TORNAR SEM EFEITO**  
**NÚMERO DE PUBLICAÇÃO: 81784**  
**CONTRATO Nº 01/2010.**

Publicado no DOE Nº 31600 de 04/02/2010.

ERRATA

Número de Publicação: 81767

Dispensa de Licitação nº 05/2009

Onde se lê: Partes:ARCON/UFPA/FADESP.

Leia-se: Partes: ARCON/UFPA

**GABINETE DO**  
**VICE-GOVERNADOR**



**SUPRIMENTO DE FUNDO**  
**NÚMERO DE PUBLICAÇÃO: 81560**  
**PORTARIA: 044/2010**

Prazo para Aplicação (em dias): 60

Prazo para Prestação de Contas (em dias): 30

Servidor: JOSELDE FREITAS BARBOSA

Cargo: AJUDANTE DE ORDENS

Matrícula Funcional: 5887470

Recurso(s):

Programa de Trabalho	Fonte do Recurso	Natureza da Despesa	Valor
04122120024170000	0101000000	339030	3,000.00

Ordenador: MAURÍCIO NAZARENO DE ARAÚJO COSTA

**DIÁRIA**  
**NÚMERO DE PUBLICAÇÃO: 81551**  
**PORTARIA: 043/2010**

Objetivo: A SERVIÇO DA VICE-GOVERNADORIA

Fundamento Legal: ART. 127 DA LEI 5810, DE 24 DE JANEIRO DE 1994

Origem: BELÉM/PA - BRASIL

Destino(s):

BRASÍLIA/DF - Brasil<br

Servidor(es):

5815398/JOÃO CARLOS LEÃO RAMOS (ASSESSOR) / 3.5 diárias (Completa) / de 16/03/2010 a 19/03/2010

5846951/MARCO ANTONIO ANJOS TANGERINO (ASSESSOR) / 3.5 diárias (Completa) / de 16/03/2010 a 19/03/2010<br

Ordenador: MAURÍCIO NAZARENO DE ARAÚJO COSTA

# Executivo 2

SEXTA-FEIRA, 19 DE MARÇO DE 2010

## SECRETARIA DE ESTADO DE GOVERNO



### DIÁRIA NÚMERO DE PUBLICAÇÃO: 81522 PORTARIA: 035/2010

Objetivo: Participar de Reuniões

Fundamento Legal: Processo nº 2010/23650.

Origem: BELÉM/PA - BRASIL

Destino(s):

Brasília/DF - Brasil<br

Servidor(es):

57217116/Edilson Rodrigues de Sousa (Secretário de Estado de Governo) / 1.0 diárias (Completa) / de 16/03/2010 a 16/03/2010<br

Ordenador: Sibebe Maria Bitar de Lima Caetano

### PORTARIA NÚMERO DE PUBLICAÇÃO: 81571

#### PROCESSO ADMINISTRATIVO DISCIPLINAR

(Portaria nº. 001/2010-GAB/SEGOV, de 05.02.2010, DOE nº. 31316, de 03.03.2010)

#### TERMO DE NOMEAÇÃO DE DEFENSOR DATIVO

O IImº. Sr. **MARCO ANTONIO DA SILVA FREITAS**, Técnico em Gestão Pública, o qual, ex vi da Portaria nº. 001/2010-GAB/SEGOV, de 05.02.2010, publicada no DOE nº. 31.316, de 03.03.2010, do Exmo. Sr. **EDILSON RODRIGUES DE SOUSA**, Secretário de Estado de Governo, foi designado para presidir o Processo Administrativo Disciplinar em comissão com os membros **NELSON PAULO ALCÂNTARA**, Assistente Administrativo, e **DAVID JOSÉ DE SOUZA FERREIRA JUNIOR**, Auxiliar Administrativo, no uso de suas atribuições conferidas pela Lei nº. 5.810, de 24.01.1994, especialmente o que dispõe o art. 220, § 2º, designar o IImº Srº. **ALEXANDRE GOMES LEITE**, Auxiliar Administrativo, para exercer a função, neste Processo Administrativo, de **DEFENSOR DATIVO** do servidor público **SANDRO WAGNER GONÇALVES FERREIRA**, Identidade Funcional nº. 57174915, Motorista, do quadro de servidores efetivos da Fundação Santa Casa de Misericórdia do Pará - FSCMPA, cedido para a Secretaria de Estado de Governo, mediante a Portaria nº. 010/2009-GAP/FSCMP, de 05.01.2009, publicada no DOE nº. 31.334, de 09.01.2009. Belém, 17 de março de 2010

#### MARCO ANTÔNIO DA SILVA FREITAS

Presidente da CPAD

#### NELSON PAULO ALCÂNTARA

Membro

#### DAVID JOSÉ DE SOUZA FERREIRA

Secretário

#### ALEXANDRE GOMES LEITE

Defensor Dativo

### SUPRIMENTO DE FUNDO NÚMERO DE PUBLICAÇÃO: 81481 PORTARIA: 030/2010

Prazo para Aplicação (em dias): 60

Prazo para Prestação de Contas (em dias): 30

Servidor: Silvanéa Silva Pinheiro

Cargo: Assessor de Câmara I

Matrícula Funcional: 55586114

Recurso(s):

Programa de Trabalho	Fonte do Recurso	Natureza da Despesa	Valor
04122012545340000	0101000000	339039	500,00
04122012545340000	0101000000	339030	500,00
04122012545340000	0101000000	339033	1,000,00

Observação: Para atender de proto pagamento do Gabinete da SEGOV.

Ordenador: Sibebe Maria Bitar de Lima Caetano

### DIÁRIA NÚMERO DE PUBLICAÇÃO: 81498 PORTARIA: 033/2010

Objetivo: Participar do Mutirão da Cidadania.

Fundamento Legal: Processo nº 2010/22615

Origem: BELÉM/PA - BRASIL

Destino(s):

Castanhal/PA - Brasil<br

Servidor(es):

57217783/Katyuscia do Socorro de Oliveira Menezes (Assessor Especial I) / 0.5 diárias (Deslocamento) / de 25/03/2010 a 25/03/2010<br

Ordenador: Sibebe Maria Bitar de Lima Caetano

### DIÁRIA NÚMERO DE PUBLICAÇÃO: 81513 PORTARIA: 034/2010

Objetivo: Participar de Plenárias do Território da Cidadania.

Fundamento Legal: Processo nº 2010/22052

Origem: BELÉM/PA - BRASIL

Destino(s):

Igarapé-Miri/PA - Brasil<br

Servidor(es):

57206215/João Batista da Conceição Santos (Assessor de Câmara II) / 0.5 diárias (Deslocamento) / de 16/03/2010 a 16/03/2010<br

Ordenador: Sibebe Maria Bitar de Lima Caetano

## SECRETARIA DE ESTADO DE ADMINISTRAÇÃO



### PORTARIA NÚMERO DE PUBLICAÇÃO: 81483

**PORTARIA Nº 0289/2010 - GS DE 11 DE MARÇO DE 2010. O SECRETÁRIO DE ESTADO DE ADMINISTRAÇÃO**, no uso das atribuições que lhe foram delegadas pelo Decreto Governamental de 17.08.2009, publicado no DOE nº 31.484 e ainda; CONSIDERANDO o Mem. nº 038/2010 - DAF/SEAD, de 05.03.2010.

#### RESOLVE:

**AUTORIZAR**, o servidor **ANDRÉ FERNANDES DE PONTES**, Id. Funcional nº 55587294/1, ocupante do cargo de Diretor, lotado na Diretoria de Administração e Finanças - DAF/SEAD a ausentarse de suas funções no período de 11.03.2010 a 12.03.2010, sem ônus ao Governo do Estado do Pará.

REGISTRE-SE, PUBLIQUE-SE E CUMPRE-SE.

SECRETARIA DE ESTADO DE ADMINISTRAÇÃO, 11 DE MARÇO DE 2010.

#### WILSON MODESTO FIGUEIREDO

Secretário de Estado de Administração

### PORTARIA DE DESIGNAÇÃO NÚMERO DE PUBLICAÇÃO: 81477

**PORTARIA Nº 288/2010 - GS DE 11 DE MARÇO DE 2010** O SECRETÁRIO DE ESTADO DE ADMINISTRAÇÃO, no uso de suas atribuições que lhe foram delegadas pelo Decreto de 17.08.2009, publicado no DOE nº 31.484 e ainda; CONSIDERANDO o Mem. nº.037/2010-DAF/SEAD, de 05.03.2010.

#### RESOLVE:

**DESIGNAR** o servidor **DANIEL RODRIGUES TAVARES DA SILVA**, Id. Funcional nº 57220130/1, ocupante do cargo de Coordenador, para responder pela Diretoria de Administração e Finanças - DAF/SEAD, durante o impedimento legal do titular **ANDRÉ FERNANDES DE PONTES**, Id. Funcional nº55587294/1, no período de 15.03.2010 a 17.03.2010.

REGISTRE-SE, PUBLIQUE-SE E CUMPRE-SE

SECRETARIA DE ESTADO DE ADMINISTRAÇÃO, 11 DE MARÇO DE 2010

#### WILSON MODESTO FIGUEIREDO

SECRETÁRIO DE ESTADO DE ADMINISTRAÇÃO

### PORTARIA DE DESIGNAÇÃO NÚMERO DE PUBLICAÇÃO: 81491

#### PORTARIA Nº 287/2010 - GS DE 11 DE MARÇO DE 2010

O SECRETÁRIO DE ESTADO DE ADMINISTRAÇÃO, no uso de suas atribuições que lhe foram delegadas pelo Decreto de 17.08.2009, publicado no DOE nº 31.484 e ainda; CONSIDERANDO o Mem. nº.038/2010-DAF/SEAD, de 05.03.2010.

#### RESOLVE:

**DESIGNAR** o servidor **DANIEL RODRIGUES TAVARES DA SILVA**, Id. Funcional nº 57220130/1, ocupante do cargo de Coordenador, para responder pela Diretoria de Administração e Finanças - DAF/SEAD, durante o impedimento legal do titular **ANDRÉ FERNANDES DE PONTES**, Id. Funcional nº55587294/1, no período de 11.03.2010 a 12.03.2010.

REGISTRE-SE, PUBLIQUE-SE E CUMPRE-SE

SECRETARIA DE ESTADO DE ADMINISTRAÇÃO, 11 DE MARÇO DE 2010

#### WILSON MODESTO FIGUEIREDO

SECRETÁRIO DE ESTADO DE ADMINISTRAÇÃO

### DIÁRIA

### NÚMERO DE PUBLICAÇÃO: 81456 PORTARIA: 075/2010

Objetivo: A FIM DE PARTICIPAR DO V CONGRESSO BRASILEIRO DE PREGOEIROS

Fundamento Legal: LEI nº. 5.810 de 24/01/1994

Origem: BELÉM/PA - BRASIL

Destino(s):

FOZ DO IGUAÇU/PR - Brasil<br

Servidor(es):

4510/NÁDIA YAZBEK ATALLAH (ADMINISTRADOR) / 3.5 diárias (Deslocamento) / de 15/03/2010 a 18/03/2010<br

Ordenador: DANIEL RODRIGUES TAVARES DA SILVA

### DIÁRIA

### NÚMERO DE PUBLICAÇÃO: 81468 PORTARIA: 074/2010

Objetivo: A FIM DE PARTICIPAR DO V CONGRESSO BRASILEIRO DE PREGOEIROS

Fundamento Legal: LEI nº 5.810 DE 24/01/1994

Origem: BELÉM/PA - BRASIL

Destino(s):

FOZ DO IGUAÇU/PR - Brasil<br

Servidor(es):

57195870/NEUZA FERNANDA DE MORAES PINTO (TECNICO EM GESTÃO PÚBLICA-ADMINISTRADOR) / 3.5 diárias (Deslocamento) / de 15/03/2010 a 18/03/2010<br

Ordenador: DANIEL RODRIGUES TAVARES DA SILVA

### EDITAL DE CONVOCAÇÃO DE CONCURSADOS

### NÚMERO DE PUBLICAÇÃO: 81842

#### EDITAL DE CONVOCAÇÃO DE CONCURSADOS

**A SECRETARIA DE ESTADO DE ADMINISTRAÇÃO**, convoca os relacionados a seguir, a comparecerem, no prazo de 03 dias, a contar de 18.03.2010, na Av.Gentil Bittencourt nº 43, Batista Campos, de 8 às 14 h, para tratarem de assuntos referente a concurso público, conforme discriminados abaixo.

- SONIA MARIA BORGES DA CRUZ, Concurso C-125 da Secretaria de Estado de Educação - SEDUC, Cargo: Professor AD-4: 22.02.2010.

- FREDERICO ELIAS PASSOS DOS SANTOS, Concurso C-125 da Secretaria de Estado de Educação - SEDUC, Cargo: Professor AD-4: 22.02.2010.

- MARCOS HUMBERTO PELISSER, Concurso C-125 da Secretaria de Estado de Educação - SEDUC, Cargo: Professor AD-4: 22.02.2010.

- CARLOS ALEXANDRE MAIA BORCEM, Concurso C-125 da Secretaria de Estado de Educação - SEDUC, Cargo: Professor AD-4: 22.02.2010.

- LUIS FERNANDO DA SILVA RODRIGUES FILHO, Concurso C-125 da Secretaria de Estado de Educação - SEDUC, Cargo: Professor AD-4: 22.02.2010.

- DANILU RODRIGUES SIMÃO, Concurso C-125 da Secretaria de Estado de Educação - SEDUC, Cargo: Professor AD-4: 22.02.2010.

- DANIEL BARBOSA DA CRUZ, Concurso C-125 da Secretaria de Estado de Educação - SEDUC, Cargo: Professor AD-4: 22.02.2010.

- AUGUSTO LACERDA LOPES DE CARVALHO JUNIOR, Concurso C-125 da Secretaria de Estado de Educação - SEDUC, Cargo: Professor AD-4: 22.02.2010.

- ANTONIO CELSO DA SILVA ALVES, Concurso C-125 da Secretaria de Estado de Educação - SEDUC, Cargo: Professor AD-4: 22.02.2010.

- SAMUEL DE ANDRADE E SILVA, Concurso C-125 da Secretaria de Estado de Educação - SEDUC, Cargo: Professor AD-4: 22.02.2010.

Belém, 18 de março de 2010.

EDITAL N.º 10/2010 – SEAD/PCPA, DE 18 DE MARÇO DE 2010

Número de Publicação: 81826

GOVERNO DO ESTADO DO PARÁ

SECRETARIA DE ESTADO DE ADMINISTRAÇÃO (SEAD)

POLÍCIA CIVIL DO ESTADO DO PARÁ

CONCURSO PÚBLICO PARA PROVIMENTO DE VAGAS EM CARGOS

DE NÍVEL SUPERIOR DA POLÍCIA CIVIL DO ESTADO DO PARÁ

EDITAL N.º 10/2010 – SEAD/PCPA, DE 18 DE MARÇO DE 2010

CONCURSO PÚBLICO C-149

A SECRETARIA DE ESTADO DE ADMINISTRAÇÃO (SEAD), em conjunto com a POLÍCIA CIVIL DO ESTADO DO PARÁ, torna públicos o resultado final nos exames médicos e a convocação para realização do exame psicológico do concurso público para provimento de vagas em cargos de nível superior da Carreira Policial do quadro da Polícia Civil do Estado do Pará.

**1 Relação final dos candidatos considerados aptos nos exames médicos e relação dos candidatos convocados para realização do exame psicológico**, na seguinte ordem: cargo, número de inscrição e nome do candidato em ordem alfabética.

**1.1 CARGO 1: Delegado de Polícia Civil**

100053503, Adriana Barros Norat / 100025331, Adriano Silva de Arruda / 100063101, Albernando Monteiro da Silva / 100026328, Aline Adima Ferreira Boaventura / 100004944, Allan Muraro Rocha / 100062774, André Luis Lopes Pereira / 100087271, Ariane Lilian Lima dos Santos Melo Rodrigues / 100012751, Arthur do Rosário Braga / 100066117, Breno César Casseb Prado / 100085944, Bruno Fernandes de Lima / 100004464, Bruno Silva Meyer / 100075914, Bruno Vilar Filgueiras / 100007821, Buenã Porto Salgado / 100046019, Caio Carmello Rocha Lobo / 100005411, Camila Valentim Carvalho / 100071595, Carlos Augusto Lettieri / 100037991, Carlos Bronner Silveira Soares / 100008869, Carlos Eduardo Carvalho de Mattos Vieira / 100015954, Carlos Eduardo Paisani de Moraes / 100019836, Carlos Roberto Gomes Ferrari / 100018351, Cícero Túlio Coutinho Silva / 100023574, Claudio Fonseca e Gomes / 100058505, Cleiton Fernando Paixão de Sousa Costa / 100006459, Crisley Glaucea Tavares Sales / 100051934, Daniel Vasques de Oliveira / 100064688, Danilo Barros Pereira de Farias / 100093361, Darbas Jose Coutinho Filho / 100043575, Debora Borges Paiva / 100070696, Dimas Thiago Góes Paes / 100035221, Dmitri Teles Esmeraldo / 100022357, Eibert Henriques de Senna Moreira Neto / 100074527, Élcio de Almeida Gonçalves / 100039251, Emerson de Souza França / 100038067, Evandro Moreira da Rocha Araujo Junior / 100047368, Everaldo Dias Negrão Junior / 100028584, Everty Sandro Figueira Pereira / 100037397, Fábio Boccia Molina / 100020001, Fabrycio Augusto Oliveira Andrade / 100055239, Fernando Pitton Albanese / 100040241, Flavia Oliveira do Rosario / 100039322, Francisco Armando Fernandes de Sales / 100013234, Gabriel Henrique Alves Costa / 100044504, Gláucia Nícia de Oliveira Cristo / 100016111, Guilherme Luiz Azevedo Ruggiero / 100062995, Gustavo Barros Dias / 100009687, Gustavo dos Santos Cerqueira / 100040274, Ila Martha Aquino Matos / 100045187, Ivan Rodrigues de Moraes / 100075621, Ivens Carvalho Monteiro / 100021067, Ivo Henrique Moreira Martins / 100013471, Jaison Stangherlin / 100064611, Jalves

Carvalho de Sousa Sobrinho / 100079618, Jivago Freitas Ferreira / 100010006, João Amaral de Lima Junior / 100044041, João Ricardo de Souza Inácio / 100080942, Jorge Gilson da Silveira Carneiro / 100029777, Juliana Thome Cavalcante / 100020826, Lenildo Mendes dos Santos / 100018961, Lívia Cristina Pontes dos Prazeres / 100033901, Luana Alves Rocha Vieira / 100024562, Luciano Cunha Guimarães / 100050784, Lucio Flavio Barbosa de Andrade Filho / 100013668, Mac Dowell Fortes Silveira Cavalcanti Filho / 100032174, Marcelo Delgado Dias / 100061107, Marcelo Mendes Carneiro Teixeira / 100064092, Marcelo Pauxis de Moraes / 100058564, Marcio Adriano da Costa Cavalcante / 100020923, Márcio André de Almeida Campos / 100000175, Marcio Campos Barroso Rebello / 100081451, Mauricio de Menezes Pires / 100082491, Melquesedeque da Silva Ribeiro / 100058653, Osvaldo Pinto Palheta Junior / 100015695, Pablo Geovanni Moreira Batista / 100036501, Patricio Pontes Neto / 100103837, Paulo Mavignier Nogueira / 100035416, Pedro Alexandre Amorim Moreira / 100043613, Priscila Pinheiro Pereira / 100015334, Raimundo Augusto Damasceno Souza / 100014631, Raphael Lobão Cecim / 100013285, Rayrton Carneiro Santos / 100013501, Ricardo Moura Lemos de Oliveira / 100027103, Roberto dos Santos Dasilva / 100080421, Roberto Salbê Travassos da Rosa / 100048062, Rodrigo Freitas de Castro Leão / 100002135, Rodrigo Galende Marques de Carvalho / 100086193, Rodrigo Paggi / 100019127, Rodrigo Spessatto / 100050563, Rodrigo Venoso Zambardino / 100070432, Ruberval Silva de Agiar / 100019569, Sansha Sodré dos Santos / 100061638, Saullo Patrício Andrade / 100069973, Saulo Saraty de Oliveira / 100059171, Sidney Belte Smith / 100071099, Simone Freitas Felinto / 100005835, Tedi Wilson de Andrade / 100019101, Temmer da Cunha Khayat / 100006378, Thalita Rosal Feitoza / 100014109, Thiago Beserra Veloso Soares / 100076821, Thiago Carneiro Rodrigues / 100079911, Thiago José de Menezes Dias / 100033261, Thiago Santos da Silva / 100068594, Thomaz Horta Lesbaupin / 100084972, Timoteo de Oliveira Soares / 100026255, Valdy Dias de Lucena Junior / 100031542, Valerio de Oliveira Alvarenga / 100049417, Vanessa Lee Pinto Araújo / 100042897, Vanessa Macedo Correa / 100008818, Victor Costa Lima Leal / 100025216, Vinicius Medeiros Silva Gomes / 100001864, Vinicius Sousa Dias / 100034241, Viviane Carvalho Flores Silva / 100080012, Wagner Nunes Leite / 100094897, Walter Augusto Barreto Teixeira.

**1.1.1 CARGO 1: Delegado de Polícia Civil** – candidato *que se declarou portador de deficiência considerado apto nos exames médicos e convocado para realização do exame psicológico*, na seguinte ordem: número de inscrição e nome do candidato em ordem alfabética.

100050954, Raimundo Robson Ferreira.

**1.1.2 CARGO 1: Delegado de Polícia Civil – Relação final dos candidatos sub judice considerados aptos nos exames médicos e convocados para realização do exame psicológico**, na seguinte ordem: número de inscrição e nome do candidato em ordem alfabética.

100041131, Adriana Carla Magno Barbosa / 100007404, Alita Celma Barroso Correa / 100012238, Brivaldo Pinto Soares Neto / 100033278, Claudilene Souza Maia / 100024791, Clivia Danielle Navarro dos Reis / 100060501, Dilermando Péricles de Sousa / 100056944, Edmilson da Cruz Pereira / 100058734, Emanuele Celly da Silva Flexa / 100038121, Francimara de Aquino Ueno / 100011479, Jone Clei Sousa Rodrigues / 100038199, Joselma Nunes Alves de Menezes / 100021768, Juvenilson Bastos da Silva / 100040797, Lucenildo Vidal Nascimento / 100051616, Marcelo Rego dos Santos / 100070815, Marcos Mileo Brasil / 100000809, Marcus Alexandre Fontel de Oliveira / 100013791, Maria do Rosario Ribeiro Rosa Magalhaes / 100020087, Ricardo Oliveira do Rosario / 100054313, Ronaldo Vinente Serrão / 100038601, Rosivaldo Batista Filho.

**1.2 CARGO 2: Escrivão de Polícia Civil**

100061476, Adeline Menezes Colares / 100064301, Admir Alves Ferreira Filho / 100055158, Adolfo do Carmo Junior / 100058092, Adriane Eline Isacksson Rodrigues / 100101419, Adriano Neri da Silva / 100065269, Alciclea Gomes de Souza / 100067393, Alenilde Barroso Gonçalves / 100015989, Alethea Maria Carolina Sales Bernardo / 100084999, Alexandre Magno Caldas Ferreira / 100047856, Alfa Jesus da Silva / 100074403, Aline Silva Jesus de Figueiredo / 100028321, Amanda Brabo de Oliveira

/ 100068918, Amanda Pina Maia / 100104035, Ana Suellen Carvalho de Araújo / 100004774, Anderson Rodrigo Tavares Silva / 100091741, Andréa do Socorro Pinheiro de Vasconcelos / 100000337, Angelo de Barros Braga / 100045926, Angleson dos Santos Macedo / 100063461, Antônio Borges da Cruz Júnior / 100099121, Antonio Charles da Paz / 100072427, Antonio Donato da Costa Filho / 100028606, Antonio Marcos Cavalcante da Silva / 100066877, Aracy Farias Ribeiro / 100078506, Ariane Magno Gomes / 100026719, Arthur Cezar Anaissi de Moraes / 100078816, Beatriz Camila Barroso Pessoa / 100085162, Braytner Michel Rodrigues / 100001082, Bruna Jackellyne Nunes da Rocha / 100058556, Bruno Thiago Vieira da Costa / 100078001, Camila Thiers Machado / 100042137, Carlos de Souza Barbosa Filho / 100057843, Carolina Cardoso e Cardoso / 100081841, Charles Félix de Oliveira / 100066151, Cibelle Rolim Vilar / 100007439, Clotilde Leal Costa Filha / 100049395, Cristiano Ruy de Jesus / 100042391, Danielle Evelyn dos Santos Freitas / 100056791, David Batista de Brito / 100047181, Dávison Wilker de Farias e Silva / 100026549, Débora Carolina Felipe Nascimento / 100092738, Débora Dias de Oliveira / 100035041, Denis Fernandez de Moraes / 100033006, Dilton Harley Nogueira Pantoja / 100010472, Douglas Volnei de Oliveira / 100095028, Edelvan Soares da Silva / 100059129, Edney Miranda Correa / 100008087, Edreson Jose Lima dos Santos / 100043796, Eládio de Souza Trindade da Cruz Filho / 100032514, Elder Tavares Boulhosa / 100049697, Elizeu Marques Gomes / 100034576, Fabio Luis Araujo Noronha / 100087211, Fabiola Faciola Cardoso / 100075141, Felipe Miranda de Freitas / 100018368, Fernando Luís Magalhães de Oliveira / 100055531, Flavia Correa Pinheiro / 100043631, Flaviane da Rocha Silva / 100018392, Francisco Tadeu Ribeiro Pinto / 100026972, Frank Sarmento Pequeno / 100038181, Frank Vale Caldas / 100038679, Geraldo Magella de Miranda Padinha / 100105121, Gilson Costa Coelho / 100088749, Giovanni Santos Ribeiro / 100054151, Gisele do Socorro Amaral Rezende / 100039918, Gustavo da Silva Portugal Júnior / 100092622, Heitor Carlos Barata Júnior / 100015271, Higino Pereira da Silva Neto / 100078018, Igor de Mesquita Randel / 100010898, Igor Oliveira de Sousa / 100033618, Italo Felipe Oliveira de Almeida / 100011789, Italo José Barbosa Mácola / 100005721, Ivan Frederico de Pinho / 100006131, Janaina Dolores Pereira Pompeu / 100051004, Jemerson Guimarães da Costa / 100023965, Joel Silva dos Santos / 100014605, Jonas Pedroso Libório Vieira / 100010618, Jorge Couto Junior / 100102717, Jorge Humberto Sassin de Matos / 100058785, Jose Edmilson Farias Santos Junior / 100056677, José Maurício do Carmo Netto / 100046337, Jouberto Magalhães de Araújo / 100078719, Juliete Melo Chaves / 100040193, Kaetano Rodrigo Marinho Couto / 100024431, Katia Fernanda da Luz Borges / 100088064, Katia Ribeiro de Oliveira / 100017711, Kery Paixão da Silva / 100053368, Keylla Roberta da Silva Matos / 100050369, Kleverson Arlen Cavalcante Silva / 100015504, Leonardi Felipe Braga / 100055174, Lorena de Paula Allen Torres / 100103667, Luana de Nazaré Cardoso de Holanda Bezerra / 100064327, Luciana Ribeiro Campos / 100002097, Luira de Souza Campos / 100090051, Marcia Cristina de Oliveira Uchoa / 100017681, Marcos Ferreira Quadros Sholini / 100050301, Marcus Vinicius da Conceição Flores / 100016543, Maria Glaucilene Simplicio / 100005053, Mauricio Ramos Cardoso / 100012998, Mauro Augusto Santos Neves / 100045896, Mirley Ranieri Libdy / 100044997, Mônica do Socorro Neves de Almeida / 100056545, Murillo de Oliveira Monteiro / 100049336, Odilson Márcio Oliveira Nogueira / 100005207, Paula de Figueiredo Monteiro / 100079367, Paulo Alexandre Andrade de Oliveira / 100103101, Paulo Guilherme dos Santos Passos / 100082732, Paulo Ricardo Salomões de Sousa / 100024856, Pedro Augusto Salviano Rodrigues Junior / 100092169, Rafael de Almeida Cunha / 100082368, Rafael Paiva de Barros / 100006203, Reinaldo Nonato Rodrigues Ribeiro / 100079111, Renata Kelly Lima de Brito / 100086959, Renata Pimentel Dantas / 100025283, Renata Vidinho Maia Lopes Moreira / 100055476, Renato Silveira de Assis Junior / 100099635, Resiomar Gonçalves Santos / 100078841, Rodrigo Paiva de Barros / 100003671, Rodrigo Ribeiro Lobato / 100003727, Romeu de Melo Ferreira / 100040584, Rute Hete de Almeida Souza / 100016438, Samantha Sanglard Oliveira / 100002178, Sandro Brugger Novaes / 100072354, Saulo Eglain Sá Menezes Moraes / 100003123, Shirley Pontes Duarte

/ 100034622, Sidnéia Manfredo Peres de Sousa / 100023795, Simone de Paula Soriano de Mello Alves Souza / 100002461, Simone Vilhena Ventura Novais / 100037711, Suellen Patrícia Silvestre Ribeiro / 100016586, Sweellen Carvalho Klegin / 100043435, Tiago da Silva Pitts Carneiro / 100013048, Waldir Miranda de Moraes Júnior / 100056431, Walter Alves Sanz / 100042188, Walter de Barros Gomes Junior / 100015891, Wania Socorro Navarro de Lima / 100102041, Welton Igor Silva da Silva / 100012823, Wesley de Assis Lima Santos.

**1.2.1 CARGO 2: Escrivão de Polícia Civil – Relação final dos candidatos *sub judice* que se declararam portadores de deficiência considerados aptos nos exames médicos e convocados para realização do exame psicológico**, na seguinte ordem: número de inscrição e nome do candidato em ordem alfabética.

202100053, Renata de Oliveira Cavalcante.

**1.3 CARGO 3: Investigador de Polícia Civil**

100100846, Adriano Neri da Silva / 100057878, Alan Firngrid Pereira de Sousa / 100087823, Alessandra Pereira Ribeiro Gentili / 100030651, Allan Francisco Athayde Soares / 100071463, Allisson dos Santos Pereira / 100057771, Andre Luis Lobato Cardoso / 100062839, André Luis Lopes Pereira / 100002526, André Pessoa Barros / 100065552, Andrey George Monteiro Barata / 100000302, Angelo de Barros Braga / 100027537, Antonio Donato da Costa Filho / 100052931, Antonio Paulo Azevedo Costa / 100072541, Arianny Coutinho do Nascimento / 100008052, Arley Miralha Carneiro / 100050296, Artur Gomes da Silva / 100005061, Avelandio Cabral da Cruz / 100007269, Bruna Cristina Machado Rego / 100100374, Bruno de Carvalho Leite / 100098426, Caio Anderson Campos Ciriaco / 100058361, Carlos Alysson Viana Nascimento / 100045101, Carlos Benedito de Paula Sodrê / 100038041, Carlos Bronner Silveira Soares / 100032344, Carlos Corrêa Lima Filho / 100017728, Carlos Eduardo Rodrigues Matos / 100065609, Carlos Frederico Castelo Branco Correa / 100063541, Carlos Henrique Fernandes de Souza / 100067369, Célio Sérgio Oliveira Cruz / 100053601, Clauso Felipe Cordeiro dos Santos / 100013609, Clayton Pereira Vila Nova / 100073229, Clivia Danielle Navarro dos Reis / 100006581, Crisley Glaucea Tavares Sales / 100065498, Cristiane Jennings Melro / 100049425, Cristiano Ruy de Jesus / 100033227, Danilo Augusto da Silva / 100076491, Danilo Barbosa Moura / 100004014, Danilo Paes Gondim / 100026557, Danilo Sousa de Siqueira Campos / 100020231, Darlan Oliveira Cavalcante / 100052817, Darling Amálio da Silva / 100084182, Dates Brito da Silva Júnior / 100000345, Davidson Augusto de Sales Amoras / 100061026, Dávison Wilker de Farias e Silva / 100056162, Denilson da Silva Bitencourt / 100035025, Denis Fernandez de Moraes / 100035114, Denys Herlyn Penedo Bessa / 100002879, Deyvid Antônio Lima Góes / 100000167, Durval Luis Paes Gondim / 100039136, Edelvan Soares da Silva / 100034721, Ediclelma Sampaio Pimentel / 100043788, Eládio de Souza Trindade da Cruz Filho / 100057614, Élzamo Nícinio Almeida Lobato / 100058777, Emanuele Celly da Silva Flexa / 100086673, Erinaldo Matias Pimentel / 100014095, Euclides da Silva Lima Júnior / 100026786, Fábio Gonçalves Costa / 100023469, Fábio Jardim Rodrigues / 100094528, Fábio Jorge dos Santos Videira Sauma / 100044253, Fabrício Torres Pinheiro Castelo / 100010219, Fagner Andre dos Anjos da Silva / 100024287, Fernando Solidade Cabral / 100027571, Frailan Humberto de Carvalho Vieira / 100085154, Francisco Adriano Costa / 100069876, Franklin Figueirêdo Bulhões e Sousa / 100008095, Geraldo Magella de Miranda Padinha / 100081205, Germano Arnoud de Figueiredo Neto / 100068845, Giceli Lemos de Araujo / 100016241, Guilherme Luiz Azevedo Ruggiero / 100055654, Gustavo Alex Santos de Oliveira / 100030104, Hélio Franco Lira / 100093904, Helton Castro França / 100079707, Herisson Rodrigues Teixeira / 100066461, Igor de Mesquita Randel / 100010936, Igor Oliveira de Sousa / 100005266, Isaias Borges de Carvalho / 100064742, Jalves Carvalho de Sousa Sobrinho / 100012841, Jardel Nascimento da Silva / 100005916, Jefferson Luiz Santos da Silva / 100030007, Jeziel Correa Pureza / 100044261, João Barbosa de Lima Filho / 100101753, João Carlos Andrade Santiago / 100023604, Joao Carlos Silva Santos / 100001708, João Rubem Monteiro Liberal Sousa / 100084964, Joel de Souza Cunha / 100016055, Jordan Augusto da Silva Pantoja / 100078182, Jorge Andrey da Silva Macêdo / 100010626, Jorge Couto Junior / 100031682, Jose

Bosco de Araujo Barbosa / 100078832, Jose Cristian Farias de Lima / 100060976, Jose Edson da Silva Lopes / 100024325, José Mattos Brito de Carvalho Neto / 100094625, José Maurício do Carmo Netto / 100014133, José Ricardo Oliveira Moraes / 100070211, José Wellington Pereira Gomes Junior / 100077712, Karmine Barreiros Alves / 100078301, Kellen Costa Ranieri / 100002194, Kerly Francisco Araujo Soeiro / 100014966, Klayton Roberto Silva Garcia / 100060798, Kleber Santiago Machado / 100041653, Luciano Bizerra Santos / 100048739, Luiz Dias do Lago Filho / 100022471, Manoel Raimundo Vasconcelos Sanches / 100002071, Marcel Selhorst Arrais / 100024521, Marcelo Moura Lemos de Oliveira / 100077691, Marcelo Pinto da Silva / 100053996, Marciliano Vulcao Leao / 100060402, Marcio Jose Cordeiro Fernandes / 100077917, Márcio Kindlmann Alves / 100072461, Marcio Silva Jackson Costa / 100052426, Marcos Adriano Mota da Silva / 100092959, Marcus Vinicius da Conceição Flores / 100062952, Mário Augusto Costa Prazeres / 100006262, Martha Luciana de Farias Lins Gonçalves / 100002585, Mauricio Guedes Cardoso Júnior / 100080705, Mauro Bergamini Levi / 100002021, Monah Licia Nascimento de Oliveira / 100015601, Odirley Moraes da Rocha / 100030694, Osvaldo Barros Cavalcante Junior / 100060984, Oswaldo Hilton Botelho de Barros / 100059013, Otávio Noronha Seabra / 100047031, Pâmela de Andrade Azevedo / 100098639, Paulo Roberto do Carmo Braga / 100039438, Rafael Mota Pontes / 100038997, Rafael Paiva de Barros / 100022578, Raimundo Carlos Pessoa Junior / 100037435, Raimundo José Mendes de Souza / 100015491, Raimundo Wagner Carvalho da Silva / 100012882, Ricardo Balbi Salles / 100020125, Ricardo Oliveira do Rosario / 100029963, Roberto de Sousa Silva / 100046442, Rodrigo Barcessat Vaz / 100097641, Rodrigo César Moraes Freitas / 100087335, Rodrigo dos Reis e Silva Nascimento / 100002224, Rodrigo Galende Marques de Carvalho / 100052655, Romeu de Melo Ferreira / 100035394, Rosely Natalina Vinas da Costa / 100028657, Rosenilda Arnaud Garcia / 100098132, Salatiel Costa Monteiro / 100040363, Sérgio Luís Pompeu Amorim / 100102164, Suelen de Cassia Santos da Costa / 100007153, Suzane Favacho Rocha Carrera / 100016781, Sweellen Carvalho Klegin / 100010863, Tadeu Cezar Ferão da Silva / 100019135, Temmer da Cunha Khayat / 100051896, Thalys Silva de Carvalho / 100052663, Thiago Galvao Sobrinho / 100062642, Thiago Jose Ximenes Machado / 100035939, Thiago Sepeda Lima / 100007341, Thiego Ferreira da Silva / 100038539, Tiago Rodrigo Souza Rodrigues / 100066656, Tiago Silva Guimarães / 100070718, Valber Silva dos Santos / 100027421, Victor Lobato Bino / 100003255, Wallac Lima França / 100005088, Wally Samya Nogueira Barros / 100042201, Walter de Barros Gomes Junior / 100000892, Wando Leao da Rocha / 100010987, Wando Willer da Silva Teixeira.

**1.3.1 CARGO 3: Investigador de Polícia Civil** – candidato *que se declarou portador de deficiência considerado apto nos exames médicos e convocado para realização do exame psicológico*, na seguinte ordem: número de inscrição e nome do candidato em ordem alfabética.

100000892, Wando Leao da Rocha.

**1.3.2 CARGO 3: Investigador de Polícia Civil – candidato *sub judice* convocado para realização do exame psicológico**, na seguinte ordem: número de inscrição e nome do candidato em ordem alfabética.

100072672, Bruno de Castro Alves.

**2 DA REALIZAÇÃO DO EXAME PSICOLÓGICO**

2.1 Os candidatos convocados relacionados no item 1 deste edital realizarão o exame psicológico no dia **11 de abril de 2010**, às **8 horas**, no endereço UEPA - Escola Superior de Educação Física, Av. João Paulo II, 817 - Bairro: Marco, Belém/PA.

**3 DO EXAME PSICOLÓGICO**

3.1 O exame psicológico será aplicado somente para os candidatos convocados no item 1 deste edital.

3.2 O exame psicológico, de caráter eliminatório, avaliará se o candidato é “recomendado” ou “não-recomendado”, de acordo com as características necessárias ao desempenho adequado às atividades inerentes ao Curso Técnico Profissional e à Carreira de Policial Civil do Estado do Pará.

3.3 No dia de realização do exame psicológico, o candidato deverá comparecer no local e no horário determinados neste edital, munido de comprovante de inscrição e de documento de identidade **original**.

3.4 Caso o candidato esteja impossibilitado de apresentar, no dia de realização do exame, documento de identidade original, por motivo de perda, roubo ou furto, deverá ser apresentado documento que ateste o registro da ocorrência em órgão policial, expedido há, no máximo, noventa dias, ocasião em que se submeterá à identificação especial, compreendendo coleta de dados, de assinaturas e de impressão digital em formulário próprio.

3.5 A identificação especial será exigida, também, ao candidato cujo documento de identificação apresente dúvidas relativas à fisionomia ou à assinatura do portador.

3.6 O candidato considerado provisoriamente não-recomendado poderá interpor recurso, a fim de solicitar entrevista devolutiva da não-recomendação.

3.7 Não será realizada, em hipótese alguma, qualquer etapa do exame psicológico fora do espaço físico, das datas e dos horários predeterminados neste edital.

3.8 Os casos de alteração psicológica e/ou fisiológica temporários (estados menstruais, gravidez, indisposições, cãibras, contusões, luxações, fraturas etc.) que impossibilitem a realização do exame psicológico não serão levados em consideração, não sendo concedido qualquer tratamento privilegiado.

3.9 Não serão aceitos testes psicológicos e laudos realizados por outro psicólogo que não seja credenciado pelo INSTITUTO MOVENS.

3.10 O candidato convocado para o exame psicológico em mais de um cargo realizará o referido exame uma única vez.

3.10.1 Para a análise e avaliação dos resultados, serão levadas em consideração as atribuições do cargo concorrido com o seu correspondente perfil previsto. Desta forma, os resultados serão distintos para cada cargo a que o candidato concorre, uma vez que os escores mínimos necessários serão específicos para cada um deles.

3.11 No processo de avaliação psicológica não há nenhuma possibilidade de adaptação de testes.

3.12 A não-recomendação no exame psicológico não significará, necessariamente, a existência de transtornos cognitivos e/ou comportamentais; indicará que o candidato não atendeu, à época da avaliação, aos requisitos exigidos para o exercício do cargo ao qual concorre.

3.13 O candidato permanecerá, aproximadamente, quatro horas no local de realização do exame psicológico.

3.14 O candidato deverá comparecer ao local designado para a realização do exame psicológico com antecedência mínima de **uma hora** do horário fixado para o seu início, munido de caneta esferográfica de tinta preta.

3.15 Não será admitido, em hipótese alguma, o ingresso de candidato no local de realização do exame psicológico após o horário fixado para o seu início.

3.16 Não haverá segunda chamada para a realização do exame psicológico. O não-comparecimento nessa fase implicará a eliminação automática do candidato.

3.17 Não será permitida a entrada de candidato no local do exame psicológico portando aparelhos eletrônicos, tais como pen drive, bip, telefone celular, walkman, agenda eletrônica, notebook, palmtop, receptor, gravador, máquina de calcular, máquina fotográfica, controle de alarme de carro etc., bem como relógio de qualquer espécie, óculos escuros ou quaisquer acessórios de chapelaria, tais como chapéu, boné, gorro etc.

3.18 Não será permitida a entrada de candidato no local do exame psicológico portando armas. O candidato que estiver armado será encaminhado à Coordenação.

3.19 É recomendado que o candidato durma bem na noite anterior ao dia de realização do exame psicológico, alimente-se adequadamente, não ingira bebida alcoólica e não faça uso de nenhum tipo de substância química, a fim de estar em boas condições para a realização da referida fase.

3.20 Não será fornecido lanche aos candidatos nem haverá lanchonete disponível no local de realização do exame psicológico, sendo permitido ao candidato levar seu próprio lanche.

3.21 O candidato considerado não-recomendado ou que não comparecer ao exame psicológico será eliminado do certame.

**4 DA INVESTIGAÇÃO CRIMINAL E SOCIAL**

4.1 Os candidatos convocados para o exame psicológico relacionados no item 1 deste edital deverão entregar a **Ficha de**

**Informações Confidenciais (FIC)** devidamente preenchida, bem como entregar a documentação relacionada no subitem 4.6 deste edital, no dia **10 de abril de 2010, das 8 às 17 horas, ininterrupto**, no endereço UEPA - Escola Superior de Educação Física, Av. João Paulo II, 817 - Bairro: Marco, Belém/PA.

4.2 A Ficha de Informações Confidenciais (FIC) estará disponível no endereço eletrônico [www.movens.org.br](http://www.movens.org.br), a partir do dia 19 de março de 2010, devendo o candidato preenchê-la e entregá-la conforme determinado no subitem 4.1 deste edital.

4.3 A investigação criminal e social, de caráter apenas eliminatório, visa apurar se o candidato aos cargos da Carreira de Policial Civil do Estado do Pará apresenta procedimento irrepreensível e idoneidade moral inatacável.

4.4 A investigação criminal e social é de competência da Polícia Civil do Estado do Pará.

4.5 A investigação criminal e social será comum a todos os cargos.

4.6 Por ocasião da entrega da Ficha de Informações Confidenciais a que se refere o subitem 4.1, o candidato deverá apresentar a seguinte documentação:

a) certidão dos setores de distribuição dos foros criminais dos lugares em que o candidato tenha residido nos últimos cinco anos, da Justiça Federal, Estadual e Militar;

b) folha de antecedentes da Polícia Federal e da Polícia dos Estados nos quais residiu nos últimos cinco anos, expedida no máximo há seis meses;

c) declaração, firmada pelo candidato, em que conste não haver sofrido condenação definitiva por crime ou contravenção, nem penalidade disciplinar no exercício da advocacia, da magistratura, de função pública qualquer, que inabilite ao serviço público ou que seja considerada impeditiva ao exercício de cargo e emprego público;

d) declarações de magistrados, professores universitários, autoridades outras, advogados, somando, no mínimo, três declarantes que atestem a idoneidade moral e o correto comportamento social do candidato.

4.7 Será eliminado do concurso o candidato que deixar de apresentar a documentação solicitada na forma do subitem 4.6 deste edital, bem como o candidato que for considerado não-recomendado na investigação criminal e social.

4.8 Igualmente, será eliminado do concurso público o candidato que tiver omitido ou faltado com a verdade quando do preenchimento da Ficha de Informações Confidenciais.

#### 5 DAS DISPOSIÇÕES FINAIS

5.1 O **resultado provisório do exame psicológico** será publicado no Diário Oficial do Estado do Pará e divulgado na Internet, no endereço eletrônico [www.movens.org.br](http://www.movens.org.br), na data provável de **05 de maio de 2010**.

#### JOÃO MESSIAS DOS SANTOS FILHO

Resp. p/ Secretaria de Estado de Administração

#### PORTARIA

**NÚMERO DE PUBLICAÇÃO: 81835**

#### PORTARIA DE LICENÇA SAÚDE

#### PORTARIA Nº. 073/2010-DAF/SEAD DE 11 DE MARÇO DE 2010

#### SERVIDORA: MARIA DO SOCORRO MOURA DE ALMEIDA

**ID. FUNCIONAL: 1791/1**

**CARGO: AUX.TÉCNICO REF. XXVI**

**Nº DE DIAS: 30 (TRINTA)**

**PERÍODO: 04/02/2010 a 05/03/2010**

**LAUDO MÉDICO: 93163A/1**

**OS EFEITOS DESTA PORTARIA RETROAGIRÃO A CONTAR DE 04/02/2010**

#### TORNAR SEM EFEITO

**NÚMERO DE PUBLICAÇÃO: 81859**

TORNAR SEM EFEITO O CONTRATO Nº. 95/2010

PARTES: SEAD e CLEUDIMAR DIAS DE BRITO

CARGO: ASSISTENTE ADMINISTRATIVO

VIGENCIA 12/03/2010 a 15/09/2010

AUTORIZAÇÃO: Processo nº. 2010/8286

ORDENADOR DE DESPESAS: Wilson Modesto Figueiredo

## INSTITUTO DE ASSISTÊNCIA AOS SERVIDORES DO ESTADO

#### PORTARIAS - COORDENADORIA DE GESTÃO DE PESSOAS NÚMERO DE PUBLICAÇÃO: 81765

#### PORTARIA Nº 096 DE 15 DE MARÇO DE 2010.

**CONCEDER**, aos servidores conforme Quadro Demonstrativo em anexo, **Suprimento de Fundos** de acordo com os valores discriminados, para cobrir despesas de pequeno vulto das Gerencias Regionais/Agências Municipais.

Fica estabelecido que o prazo para aplicação do numerário será de 60 (sessenta) dias, contados da data de emissão da OB, devendo o servidor responsável pelo suprimento efetivar a prestação de conta no prazo máximo de 15 (quinze) dias após o período de aplicação do suprimento de fundo.

A presente portaria entrará em vigor a contar da data da sua publicação.

WALTAIR MARIA MARTINS PEREIRA

Presidente em Exercício

NOME DO SUPRIDO	UNIDADE ADMINISTR.	Consumo	Físico	Jurídico	Transp.e Despesas Locomoção	TOTAL
		9030	9036	9039	9033	
MARIA MAURA DA SILVA	ABAETETUBA	400,00	350,00	50,00	50,00	850,00
ELIANY ARRAIS MONTEIRO	ALENQUER	400,00	350,00	50,00	80,00	880,00
VILMA DE ARAUJO DA SILVA	BARCARENA	400,00	350,00	50,00	50,00	850,00
JOSÉ OTÁVIO RODRIGUES DAS CHAGAS	CAMETÁ	400,00	350,00	50,00	120,00	920,00
MARIA DE NAZARE SOUZA SODRE	CAPANEMA	400,00	350,00	50,00	-	800,00
PAULO SÉRGIO CARLOS DA SILVA	CASTANHAL	400,00	350,00	50,00	80,00	880,00
ANTONIA VANUZA M. DE MELO	CAPTÃO POÇO	400,00	350,00	50,00	30,00	830,00
APARECIDA DE FATIMA RANGEL SILVA	C. ARAGUAIA	400,00	350,00	50,00	-	800,00
ALDEMIRA DE NAZARÉ PIMENTEL	IGARAPE AÇU	400,00	350,00	50,00	50,00	850,00
SHIDERLEY ANTONIA DE ANDRADE SILVA	ITAITUBA	400,00	350,00	50,00	-	800,00
MARIA ELISANDRA SOUZA DE ARAUJO	OBIDOS	400,00	350,00	50,00	50,00	850,00
MARIA JUCENIRA SOUZA DA SILVA	ORIXIMINÁ	400,00	350,00	50,00	150,00	950,00
ELIZIANE DOS REIS SOUZA	PARAGOMINAS	400,00	350,00	50,00	180,00	980,00
MARILZA RIBEIRO DE JESUS	REDENÇÃO	400,00	350,00	50,00	-	800,00
MARIA ROSANGELA RIBEIRO DA PAIXÃO	MARACANÃ	400,00	350,00	50,00	50,00	850,00
SONIA BAIJA CAIRES	MONTE ALEGRE	400,00	350,00	50,00	50,00	850,00
ADMILSON LOPES DA CRUZ	SANTA IZABEL	400,00	350,00	50,00	50,00	850,00
JOSÉ MARIA COSTA GUEDES	SOURE	400,00	350,00	50,00	60,00	860,00
SÉRGIO DA SILVA BRABO	VIGIA	400,00	350,00	50,00	30,00	830,00

MARCIA BATISTA DE MENESES	ALTAMIRA	400,00	350,00	50,00	-	800,00
VALDEIR SALOMÃO DA SILVA	BRAGANÇA	400,00	350,00	50,00	200,00	1.000,00
NILTON SANTOS DA SILVA	BREVES	400,00	350,00	50,00	440,00	1.240,00
DEUCIMAR BISPO SOBRAL	MARABA	400,00	350,00	50,00	-	800,00

CARLOS ANTONIO XAVIER GUIMARÃES	SANTARÉM	400,00	350,00	50,00	-	800,00
LENY DO SOCORRO A. BECHARA	TUCURUI	400,00	350,00	50,00	150,00	950,00

#### Portaria nº 097 de 16 de março de 2010.

**CONCEDER**, Diárias aos servidores, conforme relação anexa, para fazer face às despesas de hospedagem, alimentação e locomoção urbana, na cidade de Belém-Pá, a fim de participarem da oficina de trabalho para capacitação dos procedimentos administrativos pertinentes ao acolhimento da Lei 7.379/2010. A presente Portaria entrará em vigor a contar do dia 23/03/2010.

WALTAIR MARIA MARTINS PEREIRA

Presidente em Exercício

NOME	LOCALIDADE	PERÍODO	QTDE	VALOR POR DIÁRIAS	VALOR TOTAL R\$
Janio dos Santos Parentes CPF: 131.065.382-87	Abaetetuba/Belém	23 e 24/03/2010	2	135,00	270,00
Maria Maura da Silva CPF: 097.173.582-49	Abaetetuba/Belém	23 e 24/03/2010	2	135,00	270,00
Edson Gama Soares CPF: 105.039.002-49	Ananindeua/Belém	24/03/210	0,5	135,00	67,50
Vilma de Araújo da Silva CPF: 410.371.702-53	Barcarena/Belém	23 e 24/03/2010	2	135,00	270,00
Maria de Fátima Costa de Moraes CPF: 208.221.702-72	Barcarena/Belém	23 e 24/03/2010	2	135,00	270,00
Nilton Santos da Silva CPF: 269.736.342-49	Breves/Belém	23 e 24/03/2010	2,5	135,00	337,50
Edna Maria Siqueira Pinheiro CPF: 167.026.202-25	Breves/Belém	23 e 24/03/2010	2,5	135,00	337,50
Paulo Sérgio Carlos da Silva CPF: 143.639.172-53	Castanhal/Belém	23 e 24/03/2010	2	135,00	270,00
Antonio José Duarte CPF: 076.726.672-20	Castanhal/Belém	23 e 24/03/2010	2	135,00	270,00
Ieda Maria Nobre Castro CPF: 103.908.982-87	Castanhal/Belém	23 e 24/03/2010	2	135,00	270,00
Jorge Sena Dias CPF: 040.105.402-06	Castanhal/Belém	23 e 24/03/2010	2	135,00	270,00
José Landoaldo Jardim Gomes CPF: 234.556.592-68	Castanhal/Belém	23 e 24/03/2010	2	135,00	270,00
Adinamar Pantoja de Souza CPF: 288.819.402-30	Cameta/Belém	23 e 24/03/2010	2,5	135,00	337,50
José Otávio Rodrigues das Chagas CPF: 039.004.282-04	Cameta/Belém	23 e 24/03/2010	2,5	135,00	337,50
Aldemira de Nazaré Pimentel CPF: 211.545.382-49	Igarapé-Açu/Belém	23 e 24/03/2010	2	135,00	270,00
Raimundo Ivo Ferreira C. de Souza CPF: 070.320.992-20	Igarapé-Açu/Belém	23 e 24/03/2010	2	135,00	270,00
Maria Rosângela Ribeiro da Paixão CPF: 303.957.982-72	Maracanã/Belém	23 e 24/03/2010	2	135,00	270,00
Admilson Lopes da Cruz CPF: 212.644.572-00	Sta. Izabel/Belém	23 e 24/03/2010	2	135,00	270,00
Maria José Moura da Silva Vaughan CPF: 186.874.072-20	Sta. Izabel/Belém	23 e 24/03/2010	2	135,00	270,00
José Maria da Costa Guedes CPF: 038.718.602-63	Soure/Belém	23 e 24/03/2010	2	135,00	270,00



Lucimar Xavier Abdon CPF: 179.610.682-87	Soure/Belém	23 e 24/03/2010	2	135,00	270,00
Maria Alba da Silva Moraes CPF: 166.545.872-00	Soure/Belém	23 e 24/03/2010	2	135,00	270,00
Sérgio da Silva Brabo CPF: 109.744.902-53	Vigia/Belém	23 e 24/03/2010	2	135,00	270,00
Eliany Arrais Monteiro CPF: 195.116.552-72	Alenquer/ Santarém	07 e 08/04/2010	2	135,00	270,00
Luzia Francilene Correa da Cruz CPF: 194.406.422-20	Alenquer/ Santarém	07 e 08/04/2010	2	135,00	270,00
Marcia Batista de Menezes CPF: 267.206.042-87	Altamira/Santarém	07 e 08/04/2010	2	135,00	270,00
Shiderley Antonia de Andrade Silva CPF: 520.868.102-10	Itaituba/Santarém	07 e 08/04/2010	2	135,00	270,00
Sonia Baia Caires CPF: 339.266.462-68	Monte Alegre/ Santarém	07 e 08/04/2010	2	135,00	270,00
Maria Elisandra Sousa de Araujo CPF: 695.489.932-04	Óbidos/Santarém	07 e 08/04/2010	2	135,00	270,00
Ana Vera Tavares de Araújo CPF: 274.535.962-20	Oriximiná/ Santarém	07 e 08/04/2010	2	135,00	270,00
Elis Regina Albuquerque Rego CPF: 595.107.902-06	Oriximiná/ Santarém	07 e 08/04/2010	2	135,00	270,00
Maria Jucenira Souza da Silva CPF: 195.651.432-53	Oriximiná/ Santarém	07 e 08/04/2010	2	135,00	270,00
Izaura do Carmo Wandenolk Araujo CPF: 205.231.732-53	Bragança/ Capanema	29 e 30/03/2010	2	135,00	270,00
Clovis Nivaldo da Costa Souza CPF: 159.263.032-49	Bragança/ Capanema	29 e 30/03/2010	2	135,00	270,00
Luiza Cristina de Oliveira CPF: 247.542.182-72	Bragança/ Capanema	29 e 30/03/2010	2	135,00	270,00
Maria Zildenir Dias Santos CPF: 235.954.502-72	Bragança/ Capanema	29 e 30/03/2010	2	135,00	270,00
Roseane Maria Magalhães Castanho CPF: 129.149.832-04	Bragança/ Capanema	29 e 30/03/2010	2	135,00	270,00
Valdeir Salomão da Silva 169.855.082-00	Bragança/ Capanema	29 e 30/03/2010	2	135,00	270,00
Antonia Vanuza Moraes Melo CPF: 393.659.132-68	Capitão Poço/ Capanema	29 e 30/03/2010	2	135,00	270,00
Eliziane dos Reis Souza CPF: 704.925.062-72	Paragom./ Capanema	29 e 30/03/2010	2	135,00	270,00
Eldely da Silva Hubner CPF: 137.895.972-87	Paragom./ Capanema	29 e 30/03/2010	2	135,00	270,00
Lilian Aparecida Procópio CPF: 402.248.482-91	Paragom./ Capanema	29 e 30/03/2010	2	135,00	270,00
Aparecida de Fátima Rangel Silva CPF: 349.081.531-91	Conc. Araguaia/ Marabá	06 e 07/04/2010	2	135,00	270,00
Marli Maria Cavalcante CPF: 087.230.442-68	Redenção/Marabá	06 e 07/04/2010	2	135,00	270,00
Domingas Pereira da Silva CPF: 183.676.742-00	Redenção/Marabá	06 e 07/04/2010	2	135,00	270,00
Maritza Ribeiro de Jesus Cunha CPF: 285.924.251-15	Redenção/Marabá	06 e 07/04/2010	2	135,00	270,00
Maria Aparecida Cabral de Oliveira CPF: 696.849.522.87	Tucuruí/Marabá	06 e 07/04/2010	2	135,00	270,00
Leny do Socorro Almeida Bechara CPF: 225.002.602-59	Tucuruí/Marabá	06 e 07/04/2010	2	135,00	270,00

Rita de Cássia Campos Couto CPF: 440.454.412-04	Tucuruí/Marabá	06 e 07/04/2010	2	135,00	270,00
----------------------------------------------------	----------------	-----------------	---	--------	--------

**Portaria nº 098 de 16 de março de 2010.**

**CONCEDER, Diárias** aos servidores, conforme relação anexa, para fazer face às despesas de hospedagem, alimentação e locomoção urbana, nos municípios de Capanema, Santarém e Marabá, a fim de ministrar oficina de trabalho para capacitação dos servidores lotados nas Gerencias Regionais e Agencias Municipais do IASEP, conforme procedimentos administrativos pertinentes ao acolhimento da Lei 7.379/2010.

A presente Portaria entrará em vigor a contar do dia 29/03/2010.

WALTAIR MARIA MARTINS PEREIRA  
Presidente em Exercício

NOME	PERÍODO	QTDE	VALOR P/ DIARIAS	V. TOTAL R\$
Célia Helena Ferreira dos S. Abreu CPF: 334.277.122-49	29 a 30/03/2010	2,5	135,00	337,50
Maria Amélia Menezes de Almeida CPF: 167.569.912-72	29 a 30/03/2010	2,5	135,00	337,50
Wilson da Luz Silva CPF: 511.266.302-25	07 e 08/04/2010	2,5	135,00	337,50
Kelsilene Silva da Rocha CPF: 379.856.712-34	07 e 08/04/2010	2,5	135,00	337,50
Marisa Rocha Lobato CPF: 179.914.442-53	07 e 08/04/2010	2,5	135,00	337,50
Antonio Arão da Silva CPF: 145.424.392-91	06 e 07/04/2010	2,5	135,00	337,50
Maria Amélia Menezes de Almeida CPF: 167.569.912-72	06 e 07/04/2010	2,5	135,00	337,50

## INSTITUTO DE GESTÃO PREVIDENCIÁRIA DO ESTADO DO PARÁ

### ADMISSÃO DE SERVIDOR NÚMERO DE PUBLICAÇÃO: 81968

Órgao: 01 REGIONAL DE PROTECAO SOCIAL - BELEM

Modalidade de Admissão: Temporário

Ato: Processo nº 2010/39336

Data de Admissão: 17/03/2010

Nome do Servidor Cargo do Servidor Término Vínculo Observação  
MARIA DO SOCORRO ARIAS DE SOUZA Técnico Previdenciário A 17/09/2010

Ordenador: Walter Silveira Franco

DILIGENCIAS

Número de Publicação: 81654

**Portaria RET AP 1543 de 18 de fevereiro de 2010**

Proc. nº 2006/291430

Assunto: Retificar a Portaria nº 2520, de 01/09/2008 de Aposentadoria

Interessado(a): **Maria de Fátima da Silva Maroja**

Matricula nº 396834/1

Cargo/Função: Professor Cód. GEP-M-AD4-401, Ref. IV

Lotação: SEDUC

Valor dos Proventos: R\$ 2.973,50

**Portaria RET AP 220 de 05 de março de 2010**

Proc. nº 2005/290171

Assunto: Retificar a Portaria nº 0191, de 02/01/2008 de Aposentadoria

Interessado(a): **Laudecias Galvão da Conceição**

Matricula nº 214671/1

Cargo/Função: Professor GEP-M-AD1-401. Ref X

Lotação: SEDUC

Valor dos Proventos: R\$ 1.782,23

**Portaria PS nº 071 de 25 de fevereiro de 2010**

Proc. nº 2005/15519

Assunto ; Retificar a Port. nº 0614 de 03/04/09 de Pensão

Valor do Benefício: R\$ 2.687,89

Beneficiário(a): **Joan Marie Jockers Leite - (30%) - R\$ 806,36**

Beneficiário(a): **Claudete da Silva Oliveira - (50%) - R\$ 1.881,53**

Ex: Segurado(a): Otavio de Freitas Leite

**Portaria Ret PS nº 0176 de 23 de fevereiro de 2010**

Proc. nº 2005/114381

Assunto ; Retificar a Port. nº 0210 de 01/06/2005 de Pensão

Valor do Benefício: R\$ 4.430,77

Beneficiário(a): **Maria da Glória Teles Lins**

Ex: Segurado(a): José Lins Gonçalves de Albuquerque Filho

**Portaria Ret PS nº 0177 de 23 de fevereiro de 2010**

Proc. nº 2004/310210

Assunto ; Retificar a Port. nº 0034 de 06/01/2005 de Pensão

Valor do Benefício: R\$ 622,50

Beneficiário(a): **Carlos da Cunha Caldeira**

Ex: Segurado(a): Iracy Araújo Caldeira

**Portaria RET PS nº 210 de 03 de março de 2010**

Proc. nº 2004/78699

Assunto ; Retificar a Port. Nº 019 de 04/01/05 de Pensão

Valor da Pensão: R\$ 2.825,30

Beneficiário(a): **FRANCISCA TOMICO KAUATI DE MEDEIROS**

Ex: Segurado(a): FERNANDO MORAES DE MEDEIROS

**Portaria RET AP 030 de 01 de março de 2010**

Proc. nº 2009/462004

Assunto: Retificar a Portaria nº 1567, de 01/10/2007 de Aposentadoria

Interessado(a): **MARIA MADALENA DE MATOS SILVA**

Matricula nº 367826/1

Cargo/Função: Professor GEP-M-AD1.401, REF. II

Lotação: SEDUC

Valor dos Proventos: R\$ 836,74

**PORTARIAS DE INDEFERIMENTO****NÚMERO DE PUBLICAÇÃO: 81701****Portaria IND nº. 166 de 26 de fevereiro de 2010**

Proc. nº. 2010/13286

Assunto: Indeferimento do pedido de Reversão de Aposentadoria

Pleiteado por **Maria José Magalhães Lopes**

**Portaria IND REV AP nº. 234 de 26 de fevereiro de 2010**

Proc. nº. 2008/534202

Assunto: Indeferimento do pedido de Revisão de Aposentadoria

Pleiteado por **Maria de Fátima Silva Albuquerque**

**Portaria IND nº. 043 de 01 de março de 2010**

Proc. nº. 2009/21259

Assunto: Indeferimento do pedido de Revisão de Aposentadoria

Pleiteado por **Raymunda Célia Pinheiro Bentes**

**REVOGAÇÃO DA CONCORRÊNCIA Nº 005/2008  
NÚMERO DE PUBLICAÇÃO: 81710****PROCESSO Nº 2009/171011**

**O SECRETÁRIO DE ESTADO DE DESENVOLVIMENTO URBANO E REGIONAL, Sr. JOSÉ DE ANDRADE RAIOL**, no uso de suas atribuições legais, considerando o teor do Ofício nº 2243/2009/GM/MTE e manifestação ASJUR/SEDURB,

**RESOLVE:**

- 1- Acatar a manifestação da Assessoria Jurídica;
- 2- Revogar de ofício a Concorrência nº 005/2008, cujo objeto consiste na **contratação de empresa de engenharia para execução de obras e serviços de implantação do sistema de abastecimento de água potável no município de CURUÇÁ, inerentes aos Projetos do Programa SANEAMENTO PARA TODOS**, com base no art. 49 da Lei nº 8666/1993, uma vez que devidamente caracterizado o fato superveniente pelo teor do Ofício nº 2243/2009/GM/MTE;

3 – Determinar ao setor competente que torne sem efeito o extrato do Contrato nº059/2009 – SEDURB, no Diário Oficial do Estado do Pará;

4 – Publique-se. Cumpra-se.  
Belém, 18 de Março de 2010

**JOSÉ DE ANDRADE RAIOL**

Secretário de Estado de Desenvolvimento Urbano e Regional

**TORNAR SEM EFEITO EXTRATO DE CONTRATO  
NÚMERO DE PUBLICAÇÃO: 81372**

TORNAR SEM EFEITO EXTRATO DE CONTRATO Nº 059/2009, PUBLICADO NO DIÁRIO OFICIAL Nº. 31462 de 16/07/2009, em virtude da REVOGAÇÃO da Concorrência nº 005/2009 – SEDURB, de acordo com a decisão do Exmo. Sr. Secretário de Estado de Desenvolvimento Urbano e Regional, Sr. JOSÉ DE ANDRADE RAIOL, nos autos do Processo nº 2009/171011.

**NOTIFICAÇÃO N 005/2010 – GAB.SEC  
NÚMERO DE PUBLICAÇÃO: 81504**

**NOTIFICAÇÃO Nº 005/2010 – GAB.SEC**

Processo nº 2008/461045

Pregão nº 017/2008

Secretaria de Estado de Desenvolvimento Urbano e Regional

**LICITANTE VENCEDOR EMPRESA: F. DA SILVA OLIVEIRA COMERCIO E SERVIÇOS – ME**, CNPJ nº 09.433.849/0001-23, com sede no Conjunto Cidade Nova VI, Travessa WE 77, Casa nº 822-A, Bairro do Coqueiro, Ananindeua – Pará, CEP: 67140-180, representada pelo Sr. FERDINANDO DA SILVA OLIVEIRA.

**NOTIFICADO: F. DA SILVA OLIVEIRA COMERCIO E SERVIÇOS – ME**, CNPJ nº 09.433.849/0001-23, com sede no Conjunto Cidade Nova VI, Travessa WE 77, Casa nº 822-A, Bairro do Coqueiro, Ananindeua – Pará, CEP: 67140-180, representada pelo Sr. FERDINANDO DA SILVA OLIVEIRA.

**NOTIFICADO** a empresa **F. DA SILVA OLIVEIRA COMERCIO E SERVIÇOS – ME**, acima qualificada, neste ato representada pelo Sr. **FERDINANDO DA SILVA OLIVEIRA**, para que apresente comprovante de entrega dos equipamentos esportivos referentes ao Pregão nº 017/2008 ou apresente justificativa para ter deixado de entregar os referidos equipamentos, no prazo máximo de 03 (três) dias úteis a contar do recebimento desta notificação.

Belém, 05 de Março de 2010

**JOSÉ DE ANDRADE RAIOL**

Secretário de Estado de Desenvolvimento Urbano e Regional

**DIÁRIA**

**NÚMERO DE PUBLICAÇÃO: 81584  
PORTARIA: 356/2010**

Objetivo: Acompanhar a agenda da Governadora naquele município.

Fundamento Legal: Decreto 734/92

Origem: BELÉM/PA - BRASIL

Destino(s):

Breves/PA - Brasil<br

Servidor(es):

51951282/José de Andrade Raiol (Secretário de Estado) / 0.5 diárias (Completa) / de 19/03/2010 a 19/03/2010<br

Ordenador: Anna Carmela Sischetti Ferreira

**AVISO DE LICITAÇÃO**

**NÚMERO DE PUBLICAÇÃO: 81948**

**MODALIDADE: CONCORRÊNCIA NACIONAL**

**NÚMERO: 1/2010**

Objeto: Seleção de empresa de engenharia para a execução de obras e serviços de implantação do sistema de abastecimento de água potável no município de BREVES, com recursos do Programa – PAC/CAIXA, de responsabilidade da Secretaria de Estado de Desenvolvimento Urbano e Regional, tudo em conformidade com os detalhamentos constantes no Edital e seus anexos, que são partes integrantes e indivisíveis deste instrumento.

Entrega do Edital: Sala de Licitações da Secretaria de Estado de Desenvolvimento Urbano e Regional - SEDURB, localizada na Av. Senador Lemos, nº 290, Bairro Umarizal na Cidade de Belém/Pará e no site: www.sedurpb.pa.gov.br.

Responsável pelo certame: Glauce Pereira Pastrana

Local de Abertura: SEDURB

Data da Abertura: 20/04/2010

Hora da Abertura: 10:00

Orçamento:

Programa de Trabalho	Natureza da Despesa	Fonte do Recurso	Origem do Recurso
17512122718710000	449051	0106000000	Estadual
17512122718710000	449051	6121000000	Federal

Ordenador: José de Andrade Raiol

**ERRATA DE PORTARIA  
NÚMERO DE PUBLICAÇÃO: 81769**

ERRATA DA PORTARIA

PORTARIA Nº. 352/2010, DE 08 DE FEVEREIRO DE 2010, PUBLICADA NO D.O.E. Nº. 31.627 DE 17/03/2010.

Onde se lê: Portaria nº. 352/2010 DE 16 DE MARÇO DE 2010.

Leia-se: Portaria nº. 323/2010 08 DE MARÇO DE 2010.

**ERRATA DE PORTARIA  
NÚMERO DE PUBLICAÇÃO: 81873  
ERRATA DE PORTARIA**

PORTARIA Nº. 353/2010

PUBLICADA NO DOE Nº. 31627 DE 18/03/2010.

NUMERO DA PUBLICAÇÃO: 80885

Onde se lê: PORTARIA Nº 353/2010

Leia-se: PORTARIA Nº 357/2010

**COMPANHIA DE SANEAMENTO  
DO PARÁ**

**AVISO DE TRANSFERÊNCIA DE LICITAÇÃO- PREGÃO  
002/2010**

**NÚMERO DE PUBLICAÇÃO: 81597**

**COMPANHIA DE SANEAMENTO DO PARÁ**

**AVISO DE TRANSFERÊNCIA**

PREGÃO ELETRÔNICO Nº 002/2010

A COMPANHIA DE SANEAMENTO DO PARÁ, através de seu Diretor Presidente torna público a transferência da abertura do Pregão Eletrônico nº 002/2010 – COSANPA, para o dia 31/03/2010 às 09:00 h (horário de Brasília). Informações e esclarecimentos na Av. Magalhães Barata, nº 1201 - Bairro de São Brás – Belém-PA, Setor da CPL. Eduardo de Castro Ribeiro Júnior – Presidente.

**COMPANHIA DE HABITAÇÃO  
DO ESTADO DO PARÁ**

**RESULTADO DE RECURSO ADMINISTRATIVO  
NÚMERO DE PUBLICAÇÃO: 81574**

Considerando a análise do recurso administrativo interposto pela Empresa PLAN SERVICE CONSTRUÇÕES COMÉRCIO E SERVIÇOS LTDA – ME, referente sua inabilitação na Concorrência nº 12/2009, a Comissão Permanente de Licitação, decidiu conhecer o presente recurso, e no mérito, julga-lo procedente para considerar habilitada a empresa recorrente.

Assim sendo, acato a decisão da Comissão, em habilitar a empresa PLAN SERVICE CONSTRUÇÕES COMÉRCIO E SERVIÇOS LTDA – ME.

Intime-se os interessados

Belém, 15 de março de 2010

Geraldo Chicre Bitar Pinheiro

Diretor Presidente

Observação: A Comissão Permanente de Licitação, comunica que a abertura das Propostas será no dia 19/03/2010, às 14 (quatorze) horas na Sala de Licitação da Companhia.

**TERMO ADITIVO A CONTRATO**

**NÚMERO DE PUBLICAÇÃO: 81530**

Termo Aditivo: 2

Data de Assinatura: 12/03/2010

Vigência: 13/03/2010 a 13/03/2011

Justificativa: Prorrogação de Prazo - Art. 57, inciso II, da Lei Federal nº 8.666/93

Contrato: 10/2008

Orçamento:

Programa de Trabalho	Natureza da Despesa	Fonte do Recurso	Origem do Recurso
16122012545340000	339039	0261000000	Estadual

Contratado: SERVIÇOS DE TAXI AMAZÔNIA LTDA

Endereço: Tv Guerra Passos, Bairro: Canudos, 579

CEP. 66070-210 - Belém/PA

Telefone: 9132530345

Ordenador: Geraldo Chicre Bitar Pinheiro

**SECRETARIA DE ESTADO  
DE AGRICULTURA**



**DIÁRIA  
NÚMERO DE PUBLICAÇÃO: 81454  
PORTARIA: 177**

Objetivo: CONDUZIR O GERENTE FELIPE BORDALO AO REFERIDO MUNICÍPIO

Fundamento Legal: ON NR 001/AGE DE 11/03/2008

Origem: BELÉM/PA - BRASIL

Destino(s):

IGARAPÉ-AÇÚ/PA - Brasil<br

Servidor(es):

121491/ANTÔNIO LIBERATO SOARES (MOTORISTA) / 1.5 diárias (Completa) / de 09/03/2010 a 10/03/2010<br

Ordenador: claudinor pedro faleiro

**DIÁRIA**

**NÚMERO DE PUBLICAÇÃO: 81458  
PORTARIA: 178**

Objetivo: PARTICIPAR DE REUNIÃO E POSSE DO CMDR'S NO MUNICÍPIO

Fundamento Legal: ON NR 001/AGE DE 11/03/2008

Origem: BELÉM/PA - BRASIL

Destino(s):

IGARAPÉ-AÇÚ/PA - Brasil<br

Servidor(es):

808455162/CARLOS FELIPE BORDALO (GERENTE DE GESTÃO SOCIAL) / 1.5 diárias (Completa) / de 09/03/2010 a 10/03/2010<br

Ordenador: claudinor pedro faleiro

**DIÁRIA**

**NÚMERO DE PUBLICAÇÃO: 81731  
PORTARIA: 179**

Objetivo: VERIFICAR IN LOCA A REAL SITUAÇÃO DOS VEÍCULOS DA UAGRO QUANTO A SUA MANUTENÇÃO

Fundamento Legal: ON NR 001/AGE DE 11/03/2008

Origem: BELÉM/PA - BRASIL

Destino(s):

CAPITÃO POÇO/PA - Brasil<br

Servidor(es):

571966682/MARIVALDO CARRERA FERREIRA (GERENTE DA GEMST) / 0.5 diárias (Completa) / de 20/03/2010 a 20/03/2010<br

Ordenador: claudinor pedro faleiro

**TORNAR SEM EFEITO**

**NÚMERO DE PUBLICAÇÃO: 81773**

PORTARIA DE DIÁRIA Nº 163/2010, EM NOME DO SERVIDOR MAX BRITTO E PORTARIA DE DIÁRIA Nº 174/2010, EM NOME DO SERVIDOR JOSÉ RAIMUNDO POMPEU PORTILHO

**LICENÇA PRÊMIO**

**NÚMERO DE PUBLICAÇÃO: 81934**

**LICENÇA PRÊMIO**

**PORTARIA Nº 022 DE 05 DE MARÇO DE 2010**

MARIO FAVACHO CORDOVIL

Cargo: Braçal

Triênio: 2007/2010

**PORTARIA Nº 023 DE 05 DE MARÇO DE 2010**

JOÃO CLOVIS PINHEIRO

Cargo: Braçal

Triênio: 2006/2009

**PORTARIA Nº 024 DE 09 DE MARÇO DE 2010**

JOAQUIM DA SILVA BATISTA

Cargo: Agente de Portaria

Triênio: 2005/2008

**PORTARIA Nº 025 DE 09 DE MARÇO DE 2010**

ALBERTO COSTA PEREIRA

Cargo: Engº Agrônomo

Triênio: 1996/1999

**ORDEM DE SERVIÇO Nº 002 DE 05 DE MARÇO DE 2010**

A DIRETORA ADMINISTRATIVA E FINANCEIRA, no uso de suas atribuições que lhe são conferidas pela Portaria nº 055-GS de 18/05/2009 e considerando os termos do Mem. nº 33/2010-DIDAF,

**RESOLVE:**

DESIGNAR o servidor **LUIZ OCTAVIO RABELO JUNIOR** Engº Agrônomo, matrícula 23795/1 para substituir Kleber Mendes dos Santos, no acompanhamento e fiscalização do Convênio abaixo relacionado:

- Conv. 177/2008 – SAGRI/Fund. Produzir e Preservar em Altamira

REGISTRE-SE, PUBLIQUE-SE E CUMPRE-SE

DIRETORA ADMINISTRATIVA E FINANCEIRA, 05 de Março de 2010

**IVANIZE DOS SANTOS CARVALHO**

**Diretora Administrativa e Financeira**

**TERMO ADITIVO A CONVÊNIO**

**NÚMERO DE PUBLICAÇÃO: 82012**

**TERMO ADITIVO: 4**

Data de Assinatura: 18/03/2010

Vigência: 02/04/2010 a 01/07/2010

Justificativa: Artigo 15 da Instrução Normativa STN nº 01 de 15/01/1997 (convênios da Administração Pública).

Objeto: PRORROGAR A VIGÊNCIA DO CONVÊNIO POR MAIS 3 (tres) MESES.

Convenio: 194/2008

Orçamento:

Programa de Trabalho Natureza da Despesa Fonte do Recurso

Origem do Recurso

20306121847730000 445041 0146000000 Estadual

Partes:

Concedente: SECRETARIA DE ESTADO DE AGRICULTURA

Beneficiário ente Privado: Federação Mun. Associações Morad. e

Prod. Rurais Mocajuba

Nome do Ordenador: Cássio Alves Pereira

## INSTITUTO DE TERRAS DO PARÁ

**EDITAL DE NOTIFICAÇÃO**

**NÚMERO DE PUBLICAÇÃO: 81909**

**PROCESSO Nº: 1999/94311**

**INTERESSADO: LUIZ AFONSO MARTINS GUIMARÃES**

**MUNICÍPIO: ALTAMIRA**

**ASSUNTO: SOLICITA INFORMAÇÃO**

O **INSTITUTO DE TERRAS DO PARÁ – ITERPA**, vem **NOTIFICAR** pelo presente Edital, o Senhor **LUIZ AFONSO MARTINS GUIMARÃES**, interessado no processo administrativo nº **1999/94311**, referente a pedido de informação, para manifestar interesse na continuidade do feito em 30 (trinta) dias, sob pena de arquivamento dos autos.

Belém (Pa), 18 de março de 2010.

**JOSÉ HEDER BENATTI**

Presidente

**EDITAL DE NOTIFICAÇÃO**

**NÚMERO DE PUBLICAÇÃO: 81910**

**PROCESSO Nº: 2009/7284**

**INTERESSADO: LUCIANO MENDANHA DE REZENDE**

**MUNICÍPIO: REDENÇÃO**

**ASSUNTO: SOLICITA INFORMAÇÃO**

O **INSTITUTO DE TERRAS DO PARÁ – ITERPA**, vem **NOTIFICAR** pelo presente Edital, o Senhor **LUCIANO MENDANHA DE REZENDE**, para comparecer, no prazo de 15 (quinze) dias, a partir desta publicação, entre 08 e 14 horas, na Rua Farias de Brito, nº 56, Bairro de São Braz, sede do ITERPA, a fim de proceder a juntada de Certidão atualizada de Registro de Imóveis, com a respectiva evolução da cadeia dominial do imóvel, sob pena de arquivamento dos autos.

Belém (Pa), 18 de março de 2010.

**JOSÉ HEDER BENATTI**

Presidente

**RATIFICAÇÃO**

**NÚMERO DE PUBLICAÇÃO: 81770**

**PROCESSO Nº: 2009/330472**

**INTERESSADO: JANDIR LORENSONI**

**MUNICÍPIO: TAILÂNDIA**

**ASSUNTO: SOLICITA CERTIDÃO**

Considerando os termos do parecer emitido pelo Departamento Jurídico deste Instituto, no processo administrativo nº **2009/330472**, que aprovo, **AUTORIZO** a ratificação do Título Definitivo (Doação) nº 02052/072, expedido em data de 25 de março de 1999, em favor de **Angelina Machado Araripe**, com área de 80ha.15a.95ca. (oitenta hectares, quinze ares e noventa e cinco centiares), situado na Banda Setentrional do Ramal Manaeira, localizada no Município de Tailândia, em detrimento não comunicação ao Estado, para exercer direito de preferência em readquirir a área já destacada do patrimônio do público.

Publique-se.

Belém (Pa), 15 de março de 2010.

**José Heder Benatti**

Presidente

**EDITAL DE NOTIFICAÇÃO**

**NÚMERO DE PUBLICAÇÃO: 81796**

**PROCESSO Nº: 2007/389342**

**INTERESSADO: ANTONIO JOSÉ DE MOURA**

**MUNICÍPIO: BONITO**

**ASSUNTO: RETIFICAÇÃO DE METRAGEM**

O Presidente do **INSTITUTO DE TERRAS DO PARÁ – ITERPA**, Autarquia Estadual, criada pela Lei Estadual nº 4.584, publicada no Diário Oficial do Estado de 15.11.1975, com sede na Rua Farias de Brito, nº 56, Bairro de São Braz, CEP. 66.090-270, Belém-Pará, no uso das atribuições que lhe são conferidas pelo art. 5º, alínea “g” da Lei nº 4.584/1975, tendo em vista a impossibilidade de notificação via remessa postal, vem, por meio deste, **NOTIFICAR** o Senhor **ANTONIO JOSÉ DE MOURA**, a fim de tomar ciência da situação da área titulada que pretende ver retificado, e das providências a serem tomadas, no prazo de 15 (quinze) dias do imóvel identificado pelo processo administrativo nº **2007/389342**, em trâmite nesta Autarquia. Após decurso do prazo assinalado, os autos serão arquivados.

Belém (Pa), 18 de março de 2010.

**JOSÉ HEDER BENATTI**

Presidente

**DIÁRIA**

**NÚMERO DE PUBLICAÇÃO: 81804**

**PORTARIA: 502/2010**

Objetivo: Participar em Itaituba, a convite da Associação dos Municípios das Rodovias Transamazônicas, Santarém-Cuiabá e Região Oeste do Pará -AMUT, como palestrante, do Tema “ Regularização Fundiária no Oeste Paraense ”, referente ao 1º Seminário de Desenvolvimento Regional dos Municípios do Oeste Paraense Mineração, Floresta & Energia, em Altamira participar de reunião sobre legalização fundiária da Gleba “ Bacajai ”.

Fundamento Legal: Artigo 145 da Lei nº 5.810, de 24 de Janeiro de 1994 e o processo nº 2010/21463 de 15/03/2010;

Origem: BELÉM/PA - BRASIL

Destino(s):

Altamira/PA - Brasil

Itaituba/PA - Brasil<br

Servidor(es):

555880511/GIROLAMO DOMÊNICO TRECCANI (ASSESSOR CHEFE) / 3.5 diárias (Completa) / de 25/02/2010 a 28/03/2010<br

Ordenador: LEILA MÁRCIA SOUSA DE LIMA ELIAS

**DIÁRIA**

**NÚMERO DE PUBLICAÇÃO: 81883**

**PORTARIA: 506/2010**

Objetivo: Realizar diligência junto ao Fórum da Comarca, tendo em vista estar em curso o prazo para o ITERPA apresentar contestação à Ação Civil Pública movida pelo Ministério Público Estadual em face do Município de Santa Maria do Pará – Prefeitura Municipal (Proc. Nº 2009.1.000048-5).

Fundamento Legal: Artigo 145 da Lei nº 5.810, de 24 de Janeiro de 1994 e o processo nº 2010/24690 de 17/03/2010;

Origem: BELÉM/PA - BRASIL

Destino(s):

Santa Maria do Pará/PA - Brasil<br

Servidor(es):

555896942/TIAGO DE LIMA FERREIRA (PROCURADOR AUTÁRQUICO) / 0.5 diárias (Completa) / de 18/03/2010 a 18/03/2010<br

Ordenador: LEILA MÁRCIA SOUSA DE LIMA ELIAS

**EDITAL DE NOTIFICAÇÃO**

**NÚMERO DE PUBLICAÇÃO: 81824**

**PROCESSO Nº: 2003/126024**

**INTERESSADO: RAIMUNDO RIBEIRO DA SILVA**

**MUNICÍPIO: SANTA BÁRBARA DO PARÁ**

**ASSUNTO: REGULARIZAÇÃO DE ÁREA**

O **INSTITUTO DE TERRAS DO PARÁ – ITERPA**, vem **NOTIFICAR** pelo presente Edital, a Senhora **JOVINA NASCIMENTO DA SILVA**, cônjuge do Sr. **RAIMUNDO RIBEIRO DA SILVA**, para comparecer no prazo de 15 (quinze) dias, a partir desta publicação, entre 08 e 14 horas, na Rua Farias de Brito, nº 56, Bairro de São Braz, sede do ITERPA, a fim de retirar a declaração solicitada nos autos do processo administrativo nº **2003/126024**, em trâmite neste Instituto, sob pena de arquivamento dos autos.

Belém (Pa), 18 de março de 2010.

**JOSÉ HEDER BENATTI**

Presidente

**PORTARIAS**

**NÚMERO DE PUBLICAÇÃO: 81827**

**PORTARIA Nº 505/2010 18 DE MARÇO DE 2010**

A Diretora Administrativa e Financeira do **INSTITUTO DE TERRAS DO PARÁ – ITERPA**, no uso das atribuições que lhe confere o art. 1º, da Portaria nº 788/2009-GP, de 21 de outubro de 2009, publicada no Diário Oficial do Estado do Pará nº 31.531, de 23.10.2009, que lhe foram delegadas pelo Presidente do ITERPA com base na Lei nº 4.584, de 8 de outubro de 1975 e, considerando ainda o artigo 74, § 2º da Lei nº 5.810, de 24 de janeiro de 1994

Considerando o memorando nº 018/2010-COF, datado de 17.03.2010.

**RESOLVE:**

**DESIGNAR** o servidor **MARCO AURÉLIO DIAS MAGALHÃES**, Técnico em Administração e Finanças, matrícula nº 80845163/1, para responder pela Coordenadoria de Orçamento e Finanças -COF, no período de 01 à 30.04.2010, na ausência do titular **CARLOS ALBERTO MONTEIRO**, matrícula nº 55585942-1, por motivo de férias.

REGISTRE-SE, PUBLIQUE-SE E CUMPRE-SE.

**PORTARIA Nº 509/2010 18 DE MARÇO DE 2010**

A Diretora Administrativa e Financeira do **INSTITUTO DE TERRAS DO PARÁ – ITERPA**, no uso das atribuições que lhe confere o art. 1º, da Portaria nº 788/2009-GP, de 21 de outubro de 2009, publicada no Diário Oficial do Estado do Pará nº 31.531, de 23.10.2009, que lhe foram delegadas pelo Presidente do ITERPA com base na Lei nº 4.584, de 8 de outubro de 1975 e, considerando ainda o artigo 74, § 2º da Lei nº 5.810, de 24 de janeiro de 1994;

Considerando o memorando nº 043/2010 - CPE, datado de 17.03.2010

**RESOLVE:**

**DESIGNAR** o servidor **ERIC BRUNO DA SILVA BATISTA**, Técnico em Gestão de Desenvolvimento Agrário e Fundiário, matrícula nº 80845096/1, para responder pela Gerencia de Projeto de Assentamento, no período de 18.03 à 16.04.2010, na ausência do titular **MÁRIO DA SILVA CARDINS**, matrícula nº 3168042/1, por motivo de férias.

REGISTRE-SE, PUBLIQUE-SE E CUMPRE-SE.

**Leila Márcia Elias**-Diretora Administrativa e Financeira

**PORTARIAS**

**NÚMERO DE PUBLICAÇÃO: 81623**

**CONCESSÃO DE LICENÇA SAUDE**

**PORTARIA Nº 504/10 DE 17.03.2010**

Servidor: **MANOEL DOS ANJOS SANTOS NEPOMUCENO**

Matrícula: 3170454/1

Período: 01.01 a 05.02.2010

Laudo Médico: 93976A/1 de 15.03.2010

**PRORROGAÇÃO DE LICENÇA SAÚDE**

**PORTARIA Nº 503/10 DE 17.03.2010**

Servidor: **FRANCISCO PEREIRA GUIMARÃES**

Matricula: 3167887/1

Período: 17.02. a 18.03.2010

Laudo Medico: 93373A/1 de 01.03.2010

Registre-se, Publique-se e Cumpra-se

**Leila Márcia Elias**-Diretora Administrativa e Financeira

## EMPRESA DE ASSISTÊNCIA TÉCNICA E EXTENSÃO RURAL DO ESTADO DO PARÁ

**DIÁRIA**  
**NÚMERO DE PUBLICAÇÃO: 81725**  
**PORTARIA: 073/2010**

Objetivo: Participar da Reunião do CODETER Nordeste/Vale do Acaraú em Paragominas

Fundamento Legal: Art 154 da Lei Estadual N°5.810/94

Origem: MARABÁ/PA - BRASIL

Destino(s):

Paragominas/PA - Brasil<br

Servidor(es):

55585831/FRANCELI DE SOUSA SILVA (Superv Adjunta) / 2.0 diárias (Completa) / de 18/03/2010 a 20/10/2010

55585831/FRANCELI DE SOUSA SILVA (Superv. Adjunta) / 2.0 diárias (Completa) / de 18/03/2010 a 20/03/2010<br

Ordenador: RAUL BATISTA DE FIGUEIREDO

**ADMISSÃO DE SERVIDOR**  
**NÚMERO DE PUBLICAÇÃO: 81478**

Órgao: EMPRESA DE ASSIST. TECNICA E EXTENSAO RURAL

Modalidade de Admissão: Concurso

Ato: PORTARIA 2010

Data de Admissão: 15/01/2010

Data Concurso: 22/12/2005

Valido até: 30/12/2009

Nome do Servidor	Cargo do Servidor	Observação
SÉRGIO AMORIM D' OLIVEIRA JÚNIOR	TÉCNICO EM AGROPECUÁRIA	

Ordenador: Williamson do Brasil de Sousa Lima

**DIÁRIA**  
**NÚMERO DE PUBLICAÇÃO: 81801**  
**PORTARIA: 071/2010**

Objetivo: Dar apoio no transporte de equipamentos e materiais de Escritório.

Fundamento Legal: Art. 154 da Lei Estadual n° 5.810/94

Origem: MARITUBA/PA - BRASIL

Destino(s):

Moju e Abaetetuba/PA - Brasil<br

Servidor(es):

757175871/ISAC MIRANDA MACHADO (Agente Operacional) / 2.5 diárias (Completa) / de 22/03/2010 a 24/03/2010<br

Ordenador: RAUL BATISTA DE FIGUEIREDO

**DIÁRIA**  
**NÚMERO DE PUBLICAÇÃO: 81774**  
**PORTARIA: 050/2010**

Objetivo: Participar da Reunião do Programa Territórios da Cidadania Nordete Parensis

Fundamento Legal: At. 154 da Lei Estadual N° 5.810/94

Origem: MARITUBA/PA - BRASIL

Destino(s):

Paragominas/PA - Brasil<br

Servidor(es):

3171833013/RAIMUNDO NONATO DA SILVEIRA RIBEIRO (Diretor Técnico) / 3.0 diárias (Completa) / de 17/03/2010 a 20/03/2010<br

Ordenador: RAUL BATISTA DE FIGUEIREDO

**PORTARIA 2010**  
**NÚMERO DE PUBLICAÇÃO: 81907**  
**PORTARIA N° 0142/2010 – 15.03.2010**

NOME: **HUMBERTO WANDERLEY DO ROSÁRIO PEREIRA**

MATRICULA: 3178293/1

Cargo/função: Extensionista Rural II

OBJETIVO: **COLOCAR**, a contar de 01.02.2010 até 31.12.2010, a disposição da Prefeitura Municipal de Santa Maria do Pará, **Com ônus** para a EMATER-Pará.

**TERMO ADITIVO A CONTRATO**  
**NÚMERO DE PUBLICAÇÃO: 81918**

Termo Aditivo: 2

Data de Assinatura: 03/03/2010

Valor: 120.000,00

Vigência: 03/03/2010 a 05/10/2010

Justificativa: crescer à Dotação Orçamentária prevista na

cláusula primeira do termo aditivo n° 001/2009, na fonte 0146-Gov.Estado, valor R\$ 120.000,00, cláusula segunda - valor global descrito no item 2.1 da Cláusula segunda do Contrato Original R\$ 1.852.400,00.

Contrato: 8/2010

Orçamento:

Programa de Trabalho	Natureza da Despesa	Fonte do Recurso	Origem do Recurso
20606127762300000	339039	0146000000	Estadual
20606127762300000	339033	0146000000	Estadual

Contratado: Empresa Norte Turismo Ltda

Endereço: Tv Pe Prudêncio, Bairro: Campina, 43

CEP. 66010-150 - Belém/PA

Telefone: 9132244151 Fax: 9132240386

Ordenador: Williamson do Brasil de Sousa Lima

## AGÊNCIA DE DEFESA AGROPECUÁRIA DO ESTADO DO PARÁ

**DIÁRIA**  
**NÚMERO DE PUBLICAÇÃO: 81923**  
**PORTARIA: 741/2010**

Objetivo: REALIZAR TRANSPORTE DE VEÍCULOS DE MONTE ALEGRE PARA OFICINA MECÂNICA DE SANTARÉM, POIS OS MESMOS NECESSITAM DE REVISÃO URGENTE.

Fundamento Legal: LEI 5.810/94: ART. 145/149

Origem: ALMEIRIM/PA - BRASIL

Destino(s):

MONTE ALEGRE/PA - Brasil

SANTARÉM/PA - Brasil<br

Servidor(es):

7911481/CLÁUDIO RAMON PORTO BACELAR (ADA) / 1.5 diárias (Completa) / de 11/03/2010 a 12/03/2010<br

Ordenador: ANDERSON PIMENTEL AMARAL

**PORTARIA N° 739/2010-ADEPARÁ, DE 17 DE MARÇO DE 2010.**

**NÚMERO DE PUBLICAÇÃO: 81914**

**O diretor Geral da AGÊNCIA DE DEFESA AGROPECUÁRIA DO ESTADO DO PARÁ – ADEPARÁ**, no uso de suas atribuições legais e consoante o art. 223 da Lei 5.810/94, tendo em vista o que se apurou no Processo Administrativo Disciplinar n. 2006/420619, instaurado pela Portaria n. 4283/2009-ADEPARÁ, de 03 de dezembro de 2009, **resolve**:

1. Acatar o relatório da Comissão Processante;
2. Determinar remessa de cópia do processo a SECRETARIA DE ESTADO DE AGRICULTURA - SAGRI para providencias de estilo;
3. Determinar o arquivamento do feito.

Esta Portaria entra em vigor na data de sua publicação no Diário Oficial do Estado.

Registre-se, Publique-se e Cumpra-se.

Belém, 17 de março de 2010.

**ALIOMAR ARAPIRACA DA SILVA**

DIRETOR GERAL

**DIÁRIA**  
**NÚMERO DE PUBLICAÇÃO: 82004**  
**PORTARIA: 743/2010**

Objetivo: DAR APOIO NAS ATIVIDADES DE LEVANTAMENTO PATRIMONIAL NA GERÊNCIA REGIONAL DE MARABÁ.

Fundamento Legal: LEI 5.810/94: ART. 145/149

Origem: BELÉM/PA - BRASIL

Destino(s):

MARABÁ/PA - Brasil<br

Servidor(es):

124770612/CRISTIANO AUGUSTO PINTO DE ALMEIDA (AUXILIAR DE BARREIRA) / 7.5 diárias (Completa) / de 02/03/2010 a 09/03/2010<br

Ordenador: ANDERSON PIMENTEL AMARAL

**DIÁRIA**  
**NÚMERO DE PUBLICAÇÃO: 81986**  
**PORTARIA: 742/2010**

Objetivo: REALIZAR TRANSPORTE DE VEÍCULOS DE MONTE ALEGRE PARA OFICINA MECÂNICA DE SANTARÉM, POIS OS

MESMOS NECESSITAM DE REVISÃO URGENTE.

Fundamento Legal: LEI 5.810/94: ART. 145/149

Origem: MONTE ALEGRE/PA - BRASIL

Destino(s):

SANTARÉM/PA - Brasil<br

Servidor(es):

541958041/IVONILSON FERREIRA DA SILVA (ADA) / 1.5 diárias (Completa) / de 11/03/2010 a 12/03/2010<br

Ordenador: ANDERSON PIMENTEL AMARAL

TERMO DE ADESAO A ATA DE REGISTRO DE PREÇO N° 017/2008

Número de Publicação: 81748

TERMO DE RATIFICAÇÃO

AUTORIZO, no uso das atribuições que me são conferidas a realização da Adesão a Ata de Registro de Preço n° 017/2008-CEL/SEAD/PI, referente ao processo n° 2009/434984- ADEPARÁ, com MMC AUTOMOTORES DO BRASIL S.A, inscrita no CPNJ/MF sob o n° 54.305.743/0011-70, cujo objeto é aquisição de veículo utilitário pick-up, tipo cabine dupla no valor global de R\$ 348.400,00 (trezentos e quarenta e oito mi e quatrocentos reais), de acordo com o parecer n° 3002/2009, e com fundamento no art. 8 §1° e 2° do Decreto n° 3.931 de 19 de setembro de 2001.

Belém (PA), 26 de novembro de 2009.

AGÊNCIA DE DEFESA AGROPECUÁRIA DO ESTADO DO PARÁ

ALIOMAR ARAPIRACA DA SILVA

DIRETOR GERAL

**INSTRUMENTO SUBSTITUTIVO DE CONTRATO**

Nº Publicação : 81807

Nota de Empenho da Despesa: 2009NE05655

Valor: 30.600,00

Data: 04/12/2009

Vigência: 04/12/2009 a 04/01/2010

Objeto: Aquisição de 04 (quatro) motocicletas.

Pregão Eletrônico: 10/2009

Orçamento:

Programa de Trabalho	Natureza da Despesa	Fonte do Recurso
20122012546680000	449052	0660001840

Origem do Recurso

Contratado: VALE COMERCIO E PRESTADORA DE SERV. LTDA

Endereço: R C 160, Bairro: Jardim América, 312

CEP. 74255-130 - Goiânia/GO

Complemento: QD. 265 LT. 01 SALA02

Telefone: 9132101119

Ordenador: ALIOMAR ARAPIRACA DA SILVA

**DIÁRIA**

**NÚMERO DE PUBLICAÇÃO: 81441**  
**PORTARIA: 740/2010**

Objetivo: PARTICIPAR DA REUNIÃO DO FONESA - FÓRUM NACIONAL EXECUTORES DE SANIDADE AGROPECUÁRIA.

Fundamento Legal: LEI 5.810/94: ART.145/149

Origem: BELÉM/PA - BRASIL

Destino(s):

BELO HORIZONTE/MG - Brasil<br

Servidor(es):

571981642/ALIOMAR ARAPIRACA DA SILVA (DIRETOR GERAL) / 2.0 diárias (Completa) / de 22/03/2010 a 23/03/2010<br

Ordenador: ANDERSON PIMENTEL AMARAL

**APOSTILAMENTO**  
**NÚMERO DE PUBLICAÇÃO: 81446**  
**NÚMERO: 78**

Assinatura: 04/12/2009

Valor: 46.360,00

Justificativa: Alteração da dotação orçamentária em função do Orçamento de 2009 e do repasse de recursos públicos do Convênio n° 001/2005 - MAPA ANIMAL.

Contrato: 80/2009

Ordenador: ALIOMAR ARAPIRACA DA SILVA

**TERMO ADITIVO A CONTRATO**  
**NÚMERO DE PUBLICAÇÃO: 81451**

Termo Aditivo: 1

Data de Assinatura: 04/12/2009

Valor: 70.412,41

Vigência: a

Justificativa: Reajuste no valor do contrato.

Contrato: 80/2009

Orçamento:  
 Programa de Trabalho Natureza da Despesa Fonte do Recurso Origem do Recurso  
 20604123562040000 339039 0660001840 Federal  
 Contratado: TICKET SERVIÇOS S/A  
 Endereço: Avenida Juruá 105, Bairro: Alphaville Empresarial, 125  
 CEP. 06455-900 - Barueri/SP  
 Complemento: 20º a 23º andar  
 Telefone: 1130664009 Fax: 1130837682  
 Ordenador: ALIOMAR ARAPIRACA DA SILVA  
 Instrumento Substitutivo de Contrato  
 Nº Publicação : 81740  
 Nota de Empenho da Despesa: 2009NE05658  
 Valor: 348.400,00  
 Data: 03/12/2009  
 Vigência: 03/12/2009 a 03/01/2010  
 Objeto: Aquisição de 04 (quatro) veículos pick-up cabine dupla.  
 Pregão Eletrônico: 10/2009  
 Orçamento:  
 Programa de Trabalho Natureza da Despesa Fonte do Recurso Origem do Recurso  
 20604123562040000 449052 0660001840 Federal  
 Contratado: MMC - AUTOMOTORES DO BRASIL LTDA  
 Endereço: R Arciprestes M Teodoro, Bairro: Batista Campos, 305  
 CEP. 66023-700 - Belém/PA  
 Telefone: 9132101119  
 Ordenador: ALIOMAR ARAPIRACA DA SILVA

## SECRETARIA DE ESTADO DE ESPORTE E LAZER



### INSTRUMENTO SUBSTITUTIVO DE CONTRATO Nº PUBLICAÇÃO : 81473

Nota de Empenho da Despesa: 2010NE00035  
 Valor: 15.844,73  
 Data: 05/03/2010  
 Vigência: 05/03/2010 a 05/03/2011  
 Objeto: Contratação de empresa para a execução dos serviços de reparos emergenciais na subestação nº 06 do Estádio Olímpico do Pará.  
 Dispensa: 6/2010  
 Orçamento:  
 Programa de Trabalho Natureza da Despesa Fonte do Recurso Origem do Recurso  
 27812119427890000 339039 0145002084 Estadual  
 Contratado: E N VIANA DA SILVA  
 Endereço: R S Domingos, Bairro: Terra Firme, 1025  
 CEP. 66077-650 - Belém/PA  
 Telefone: 9130819524  
 Ordenador: Jorge Luiz Guimarães Panzera

#### DIÁRIA

### NÚMERO DE PUBLICAÇÃO: 81838 PORTARIA: 39/2010

Objetivo: PARTICIPAR DA PREPARAÇÃO E REALIZAÇÃO DE ETAPA MUNICIPAL DA II CONFERÊNCIA ESTADUAL DE ESPORTES, CONFORME PROCESSO 23289/2010  
 Fundamento Legal: 5810/94  
 Origem: BELÉM/PA - BRASIL  
 Destino(s):  
 BREVES/PA - Brasil<br  
 Servidor(es):  
 55589591/MAILSON LIMA NAZARE (GERENTE I) / 1.5 diárias (Completa) / de 24/03/2010 a 25/03/2010<br  
 Ordenador: Jorge Luiz Guimarães Panzera

#### DIÁRIA

### NÚMERO DE PUBLICAÇÃO: 81846 PORTARIA: 40/2010

Objetivo: PARTICIPAR DE PREPARAÇÃO E REALIZAÇÃO DE ETAPA MUNICIPAL DA III CONFERÊNCIA ESTADUAL DE ESPORTES, CONFORME PROCESSO 23281/2010.  
 Fundamento Legal: 5810/94  
 Origem: BELÉM/PA - BRASIL  
 Destino(s):  
 ALTAMIRA/PA - Brasil<br

Servidor(es):  
 55589591/MAILSON LIMA NAZARE (GERENTE I) / 1.5 diárias (Completa) / de 22/03/2010 a 23/03/2010<br  
 Ordenador: Jorge Luiz Guimarães Panzera

#### DIÁRIA

### NÚMERO DE PUBLICAÇÃO: 81861 PORTARIA: 42/2010

Objetivo: PARTICIPAR DE REUNIAO REUNIAO TÉCNICA DO FESTIVAL ESPORTIVO DA POROROCA  
 Fundamento Legal: 5810/94  
 Origem: BELEM/PA - BRASIL  
 Destino(s):  
 SAO DOMINGOS DO CAPIM/PA - Brasil<br  
 Servidor(es):  
 57174614/MARCOS ANTONIO DA SILVA GRANDE (ASSESSOR) / 0.5 diárias (Completa) / de 10/03/2010 a 10/03/2010<br  
 Ordenador: Jorge Luiz Guimarães Panzera

#### DIÁRIA

### NÚMERO DE PUBLICAÇÃO: 81855 PORTARIA: 41/2010

Objetivo: PARTICIPAR DE REUNIAO DE PREPARAÇÃO DE TORNEIO ESPORTIVO - COPA SEEL DE FUTSAL  
 Fundamento Legal: 5810/94  
 Origem: BELÉM/PA - BRASIL  
 Destino(s):  
 BONITO/PA - Brasil<br  
 Servidor(es):  
 57189982/MICHEL SANTOS SODRE (GERENTE I) / 2.5 diárias (Completa) / de 12/03/2010 a 14/03/2010<br  
 Ordenador: Jorge Luiz Guimarães Panzera

#### DIÁRIA

### NÚMERO DE PUBLICAÇÃO: 82025 PORTARIA: 044/2010

Objetivo: VISITA TÉCNICA DE PREPARAÇÃO DE ETAPAS MUNICIPAIS DA III CONFERÊNCIA ESTADUAL DE ESPORTES  
 Fundamento Legal: 5810/94  
 Origem: BELEM/PA - BRASIL  
 Destino(s):  
 BRAGANÇA/PA - Brasil  
 CAPANEMA/PA - Brasil  
 CASTANHAL/PA - Brasil  
 SANTA IZABEL DO PARÁ/PA - Brasil  
 TOMÉ AÇU/PA - Brasil<br  
 Servidor(es):  
 57192731/BENEDITO RILDO JASTES FURTADO (GERENTE I) / 4.5 diárias (Completa) / de 22/03/2010 a 26/03/2010  
 57216434/MARIA DA GRAÇA ANTUNES DO REIS (ASSESSOR) / 4.5 diárias (Completa) / de 22/03/2010 a 26/03/2010<br  
 Ordenador: Jorge Luiz Guimarães Panzera

#### DIÁRIA

### NÚMERO DE PUBLICAÇÃO: 82031 PORTARIA: 45/2010

Objetivo: INAUGURAÇÃO DO GINASIO POLIESPORTIVO DE ITAITUBA E VISITA TÉCNICA DE PREPARAÇÃO DA III CONFERENCIA ESTADUAL DE ESPORTE.  
 Fundamento Legal: 5810/94  
 Origem: BELEM/PA - BRASIL  
 Destino(s):  
 ITAITUBA/PA - Brasil<br  
 Servidor(es):  
 350087/ACACIO VITOR VELOSO LIMA (TÉCNICO) / 4.5 diárias (Completa) / de 19/03/2010 a 23/03/2010<br  
 Ordenador: Jorge Luiz Guimarães Panzera

## SECRETARIA DE ESTADO DE DESENVOLVIMENTO, CIÊNCIA E TECNOLOGIA



#### TORNAR SEM EFEITO

### NÚMERO DE PUBLICAÇÃO: 81822 TORNAR SEM EFEITO

#### PORTARIA Nº. 161 DE 18 DE MARÇO DE 2010.

TORNAR SEM EFEITO a Portaria nº 031 de 26.01.2010, publicada no D.O.E nº31.595 de 28.01.2010 que concedeu à servidora PAULA MARA DOMINGOS DA COSTA, ocupante do

cargo de Gerente, GEP-DAS-3, suprimento de fundos no valor de R\$1.200,00 (hum mil e duzentos reais), e para ser aplicado de acordo com as classificações orçamentárias citadas:  
 48101 19 122 0125 4534 339030 – R\$700,00  
 48101 19 122 0125 4534 339039 – R\$500,00  
 REGISTRE-SE, PUBLIQUE-SE E CUMPRE-SE  
 Secretaria de Estado de Desenvolvimento, Ciência e Tecnologia, em 18 de março de 2010.

#### TORNAR SEM EFEITO

#### PORTARIA Nº. 162 DE 18 DE MARÇO DE 2010.

TORNAR SEM EFEITO a Portaria nº 082 de 18.02.2010, publicada no D.O.E nº31.608 de 19.02.2010 que concedeu ao servidor DENILSON BENEDITO GONÇALVES PINHEIRO, ocupante do cargo de Técnico em Gestão de Desenvolvimento, Ciência, Tecnologia e Inovação, suprimento de fundos no valor de R\$300,00 (trezentos reais), e para ser aplicado de acordo com as classificações orçamentárias citadas:  
 48101 19 126 1261 6137 339033 – R\$300,00  
 REGISTRE-SE, PUBLIQUE-SE E CUMPRE-SE  
 Secretaria de Estado de Desenvolvimento, Ciência e Tecnologia, em 18 de março de 2010.

#### TORNAR SEM EFEITO

#### PORTARIA Nº. 163 DE 18 DE MARÇO DE 2010.

TORNAR SEM EFEITO a Portaria nº 091 de 24.02.2010, publicada no D.O.E nº31.612 de 25.02.2010 que concedeu à servidora MÔNICA APARECIDA PAMPOLHA MARQUES MOURA, ocupante do cargo de Secretária de Gabinete, suprimento de fundos no valor de R\$200,00 (duzentos reais), e para ser aplicado de acordo com as classificações orçamentárias citadas:  
 48101 19 691 1259 6141 339033 – R\$200,00  
 REGISTRE-SE, PUBLIQUE-SE E CUMPRE-SE  
 Secretaria de Estado de Desenvolvimento, Ciência e Tecnologia, em 18 de março de 2010.

#### TORNAR SEM EFEITO

#### PORTARIA Nº. 164 DE 18 DE MARÇO DE 2010.

TORNAR SEM EFEITO a Portaria nº 013 de 14.01.2010, publicada no D.O.E nº31.586 de 15.01.2010 que concedeu ao servidor WLADIMIR BARBOSA CARDOSO, ocupante do cargo de Assessor, suprimento de fundos no valor de R\$60,00 (sessenta reais), e para ser aplicado de acordo com as classificações orçamentárias citadas:  
 48101 19 662 1259 6011 339036 – R\$60,00  
 REGISTRE-SE, PUBLIQUE-SE E CUMPRE-SE  
 Secretaria de Estado de Desenvolvimento, Ciência e Tecnologia, em 18 de março de 2010.

#### TORNAR SEM EFEITO

#### PORTARIA Nº. 165 DE 18 DE MARÇO DE 2010.

TORNAR SEM EFEITO a Portaria nº 079 de 18.02.2010, publicada no D.O.E nº31.608 de 19.02.2010 que concedeu ao servidor DENILSON BENEDITO GONÇALVES PINHEIRO, ocupante do cargo de Técnico em Gestão de Desenvolvimento, Ciência, Tecnologia e Inovação, suprimento de fundos no valor de R\$60,00 (sessenta reais), e para ser aplicado de acordo com as classificações orçamentárias citadas:  
 48101 19 126 1261 6137 339033 – R\$60,00  
 REGISTRE-SE, PUBLIQUE-SE E CUMPRE-SE  
 Secretaria de Estado de Desenvolvimento, Ciência e Tecnologia, em 18 de março de 2010.

#### TORNAR SEM EFEITO

#### PORTARIA Nº 166 DE 18 DE MARÇO DE 2010

TORNAR SEM EFEITO a Portaria nº 090, de 24.02.2010, publicada no D.O.E. nº 31.612 de 25.02.2010, que concedeu à servidora MONICA APARECIDA PAMPOLHA MARQUES MOURA, ocupante do cargo de Secretária de Gabinete, lotada na DIDEC, a quantia de R\$ 200,00 (duzentos reais) para ser aplicado de acordo com a classificação orçamentária: 48101 19 691 1259 6141 339033, para atender a despesas com transporte terrestre em viagem ao município de São Miguel do Guamá, nos dias 24 e 25.02.2010.  
 REGISTRE-SE, PUBLIQUE-SE E CUMPRE-SE  
 Secretaria de Estado de Desenvolvimento, Ciência e Tecnologia, em 18 de março de 2010.

**TORNAR SEM EFEITO****PORTARIA Nº 167 DE 18 DE MARÇO DE 2010**

TORNAR SEM EFEITO a Portaria nº 030, de 25.01.2010, publicada no D.O.E. nº 31.594 de 27.01.2010, que concedeu à servidora VANJA LOPES PEREIRA, ocupante do cargo de Economista, lotada na DIDEC, a quantia de R\$ 100,00 (cem reais) para ser aplicado de acordo com a classificação orçamentária: 48101 19 691 1259 6141 339033, para atender a despesas com locomoção na cidade de Marabá-PA, no período de 27 a 29.01.2010.  
REGISTRE-SE, PUBLIQUE-SE E CUMPRE-SE  
Secretaria de Estado de Desenvolvimento, Ciência e Tecnologia, em 18 de março de 2010.

**TORNAR SEM EFEITO****PORTARIA Nº 168 DE 18 DE MARÇO DE 2010**

TORNAR SEM EFEITO a Portaria nº 038, de 28.01.2010, publicada no D.O.E. nº 31.596 de 28.01.2010, que concedeu suprimento de fundos ao servidor WLADIMIR BARBOSA CARDOSO, ocupante do cargo de Assessor, lotado na DIPLAN, a quantia de R\$ 60,00 (Sessenta reais) para ser aplicado de acordo com a classificação orçamentária: 48101 19 662 1259 6011 339039, para atender a despesas com deslocamentos na cidade de Marabá-PA.  
REGISTRE-SE, PUBLIQUE-SE E CUMPRE-SE  
Secretaria de Estado de Desenvolvimento, Ciência e Tecnologia, em 18 de março de 2010.

**DIÁRIA****NÚMERO DE PUBLICAÇÃO: 81690****PORTARIA: 159**

Objetivo: debater as plenárias unificadas do território da cidadania (MDA) e o Planejamento territorial participativo(PTP).  
Fundamento Legal: ON Nº 001 AGE DE 11.03.2008  
Origem: BELÉM/PA - BRASIL

Destino(s):  
PARAGOMINAS/PA - Brasil<br>

Servidor(es):

57202419/MONICA APARECIDA PAMPOLHA MARQUES MOURA (SECRETÁRIA DE GABINETE) / 2.5 diárias (Completa) / de 18/03/2010 a 20/03/2010

73212/VANJA LOPES PEREIRA (ECONOMISTA) / 2.5 diárias (Completa) / de 18/03/2010 a 20/03/2010<br>

Ordenador: JOÃO CRISÓSTOMO WEYL ALBUQUERQUE COSTA

**DIÁRIA****NÚMERO DE PUBLICAÇÃO: 81697****PORTARIA: 160**

Objetivo: conduzir as servidoras da DIDEC que irão debater as plenárias unificadas do território da cidadania (MDA) e o Planejamento territorial participativo(PTP).

Fundamento Legal: ON Nº 001/AGE DE 11.03.2008

Origem: BELÉM/PA - BRASIL

Destino(s):

PARAGOMINAS/PA - Brasil<br>

Servidor(es):

5048834/IVANILDO GONCALVES SANTIAGO (MOTORISTA) / 2.5 diárias (Completa) / de 18/03/2010 a 20/03/2010<br>

Ordenador: JOÃO CRISÓSTOMO WEYL ALBUQUERQUE COSTA

## COMPANHIA PARAENSE DE TURISMO

**ASSEMBLÉIA GERAL****NÚMERO DE PUBLICAÇÃO: 80879****COMPANHIA PARAENSE DE TURISMO – PARATUR****CGC/MF: 04.834.305/0001-50****ASSEMBLÉIA GERAL EXTRAORDINÁRIA****EDITAL DE CONVOCAÇÃO**

Pelo presente Edital ficam os Acionistas da Companhia Paraense de Turismo convocados a se reunirem em Assembléia Geral Extraordinária, no dia 25 de março de 2010, às 10h, na sede Companhia, localizada na praça Waldemar Henrique s/nº, Belém-PA, para deliberarem sobre a seguinte ordem do dia:

I. Eleição de membro do Conselho de Administração;

**FERNANDO VASCONCELOS MOREIRA DE CASTRO JUNIOR**

Membro do Conselho de Administração

**JOSÉ CLÁUDIO CARNEIRO ALVES**

Membro do Conselho de Administração

## FUNDAÇÃO DE AMPARO A PESQUISA DO ESTADO DO PARÁ

**DIÁRIA****NÚMERO DE PUBLICAÇÃO: 81465****PORTARIA: 032/2010**

Objetivo: PARTICIPAR DA CONFERÊNCIA SETORIAL PREPARATÓRIA À II CONFERÊNCIA NACIONAL DE CULTURA EM BRASÍLIA/DF.

Fundamento Legal: ART.145 LEI 5.810/94

Origem: BELÉM/PA - BRASIL

Destino(s):

BRASÍLIA/DF - Brasil<br>

Servidor(es):

5719066101/FRANCISCO DE ASSIS WEYL ALBUQUERQUE COSTA (ASSESSOR DE COMUNICAÇÃO) / 2.5 diárias (Completa) / de 24/02/2010 a 26/02/2010<br>

Ordenador: Rosilene Paracampos da Silva

**EDITAL - AINF - CERAT REDENÇÃO****NÚMERO DE PUBLICAÇÃO: 81466**

O Ilmo. Sr. **EVANDRO CESAR GRILLO MACHADO**, Coordenador Fazendário de Redenção, desta Secretaria Executiva da Fazenda,

FAZ SABER ao titular ou representante legal do contribuinte abaixo relacionada que foi lavrado o **AUTO DE INFRAÇÃO E NOTIFICAÇÃO FISCAL**, ficando a mesma NOTIFICADA, na forma do disposto pelo art. 14, Inciso III, da Lei nº 6.182, de 30.12.98, a **PAGAR** ou **APRESENTAR** Impugnação no prazo de 30 dias, a contar de 15 dias após a data de publicação deste Edital, na sede da CERAT, situada à Avenida Marechal Rondon - Nº 855 - Centro - Redenção - PA, ressaltando que o não atendimento no prazo estabelecido, ensejará a adoção de medidas cabíveis em defesa do Erário Estadual.

**Nivaldo Farias Brederode**

Auditor Fiscal da Receita Estadual

RAZÃO SOCIAL : **I. Marques de Sousa & Cia Ltda**

INSCRIÇÃO ESTADUAL : **15.225.671-7**

A.I.N.F. Nº : **Nº 37.2007.51.000.5256-2**

ENDEREÇO : **Avenida Goias - S/N - Centro  
São Felix do Xingu - PA**

**EVANDRO CESAR GRILLO MACHADO**

**Coordenador - CERAT - Redenção**

**EDITAL - AINF - CERAT REDENÇÃO****NÚMERO DE PUBLICAÇÃO: 81459**

O Ilmo. Sr. **EVANDRO CESAR GRILLO MACHADO**, Coordenador Fazendário de Redenção, desta Secretaria Executiva da Fazenda,

FAZ SABER ao titular ou representante legal do contribuinte abaixo relacionada que foi lavrado o **AUTO DE INFRAÇÃO E NOTIFICAÇÃO FISCAL**, ficando a mesma NOTIFICADA, na forma do disposto pelo art. 14, Inciso III, da Lei nº 6.182, de 30.12.98, a **PAGAR** ou **APRESENTAR** Impugnação no prazo de 30 dias, a contar de 15 dias após a data de publicação deste Edital, na sede da CERAT, situada à Avenida Marechal Rondon - Nº 855 - Centro - Redenção - PA, ressaltando que o não atendimento no prazo estabelecido, ensejará a adoção de medidas cabíveis em defesa do Erário Estadual.

**Nivaldo Farias Brederode**

Auditor Fiscal da Receita Estadual

RAZÃO SOCIAL : **Gilberto Vieira Fernandes**

INSCRIÇÃO ESTADUAL : **15.234.400-4**

A.I.N.F. Nº : **Nº 37.2007.51.000.4962-6**

ENDEREÇO : **Avenida Livio Malzoni - Quadra  
73 Lote 01-A**

**Bíblia Santana do Araguaia - PA**

**EVANDRO CESAR GRILLO MACHADO**

**Coordenador - CERAT - Redenção**

**EDITAL - AINF - CERAT REDENÇÃO****NÚMERO DE PUBLICAÇÃO: 81461**

O Ilmo. Sr. **EVANDRO CESAR GRILLO MACHADO**, Coordenador Fazendário de Redenção, desta Secretaria Executiva da Fazenda,

FAZ SABER ao titular ou representante legal do contribuinte abaixo relacionada que foi lavrado o **AUTO DE INFRAÇÃO E NOTIFICAÇÃO FISCAL**, ficando a mesma NOTIFICADA, na forma do disposto pelo art. 14, Inciso III, da Lei nº 6.182, de 30.12.98, a **PAGAR** ou **APRESENTAR** Impugnação no prazo de 30 dias, a contar de 15 dias após a data de publicação deste Edital, na sede da CERAT, situada à Avenida Marechal Rondon - Nº 855 - Centro - Redenção - PA, ressaltando que o não atendimento no prazo estabelecido, ensejará a adoção de medidas cabíveis em defesa do Erário Estadual.

**Nivaldo Farias Brederode**

Auditor Fiscal da Receita Estadual

RAZÃO SOCIAL : **Catalogo Comercio Varejista de Alimentos Ltda**

INSCRIÇÃO ESTADUAL : **15.252.922-5**

A.I.N.F. Nº : **Nº 37.2007.51.000.5254-6**

ENDEREÇO : **Rua Principal - Nº 52 - Centro  
Conceição do Araguaia - PA**

**EVANDRO CESAR GRILLO MACHADO**

**Coordenador - CERAT - Redenção**

**EDITAL - AINF - CERAT REDENÇÃO****NÚMERO DE PUBLICAÇÃO: 81453**

O Ilmo. Sr. **EVANDRO CESAR GRILLO MACHADO**, Coordenador Fazendário de Redenção, desta Secretaria Executiva da Fazenda,

FAZ SABER ao titular ou representante legal do contribuinte abaixo relacionada que foi lavrado o **AUTO DE INFRAÇÃO E NOTIFICAÇÃO FISCAL**, ficando a mesma NOTIFICADA, na forma do disposto pelo art. 14, Inciso III, da Lei nº 6.182, de 30.12.98, a **PAGAR** ou **APRESENTAR** Impugnação no prazo de 30 dias, a contar de 15 dias após a data de publicação deste Edital, na sede da CERAT, situada à Avenida Marechal Rondon - Nº 855 - Centro - Redenção - PA, ressaltando que o não atendimento no prazo estabelecido, ensejará a adoção de medidas cabíveis em defesa do Erário Estadual.

**Nivaldo Farias Brederode**

Auditor Fiscal da Receita Estadual

RAZÃO SOCIAL : **T. M. Tratores e Peças Ltda**

INSCRIÇÃO ESTADUAL : **15.225.593-1**

A.I.N.F. Nº : **Nº 37.2007.51.000.4835-2**

ENDEREÇO : **Avenida Pará - S/N - Centro  
Tucumã - PA**

**EVANDRO CESAR GRILLO MACHADO**

**Coordenador - CERAT - Redenção**

**EDITAL DE NOTIFICAÇÃO - CERAT BELÉM****NÚMERO DE PUBLICAÇÃO: 81450**

A Ilma. Sra. **KÁTIA CRISTINA DA SILVA NEVES**

Coordenadora Executiva Regional de Administração Tributária e Não Tributária de Belém, desta Secretaria de Estado da Fazenda.

FAZ SABER aos titulares ou representantes legais da firma, abaixo relacionada, que o Auto de Infração e Notificação Fiscal lavrado contra a mesma foi julgado em 1ª instância pelo INDEFERIMENTO DA IMPUGNAÇÃO SEM APRECIÇÃO DO MÉRITO, ficando ciente desta decisão após 15 (quinze) dias da data da publicação deste Edital, podendo pagar o Crédito Tributário com 20% de redução da multa, na hipótese de pagamento integral da importância exigida, ou recorrer da decisão ao Tribunal Administrativo de Recursos Fazendários - TARF, em até 30 (trinta) dias, findo o qual, sujeitar-se-á a cobrança executiva do débito, conforme estabelece a Lei Estadual nº 6.182, de 30 de dezembro de 1998, alterada pela Lei Estadual nº 7.078, de 28 de dezembro de 2007.

Outrossim, em caso de interposição de Recurso Voluntário ao TARF, o mesmo deverá ser encaminhado à CEPJ da Coordenação Executiva Regional de Administração Tributária e Não Tributária de Belém, situada na Av. Gentil Bittencourt nº 2566, 2º andar - São Brás - Belém/PA.

PROCESSO/AINF	CONTRIBUINTE	CNPJ Nº
342008510000465-3	GRUPPOAÇO INDÚSTRIA E COMÉRCIO LTDA	02440846/0001-78

**KÁTIA CRISTINA DA SILVA NEVES****Coordenadora Fazendária - Cerat Belém**

Acórdãos 2ª CPJ

Número de Publicação: 81593

**ATOS DO TRIBUNAL ADMINISTRATIVO DE RECURSOS  
FAZENDÁRIOS - TARF**

SEGUNDA CÂMARA

ACORDAO N.2380- 2a. CPJ. RECURSO N.5080 - VOLUNTÁRIO (PROCESSO/AINF N.: 092006510000101-3) CONSELHEIRA RELATORA: NORMA CRISTINA DA SILVEIRA KLAUTAU. EMENTA: 1. ICMS - Auto de Infração. 2. Fornecer incorretamente dados econômicos-fiscais, exigidos pela legislação tributária vigente, constitui infração e sujeita o contribuinte às penalidades legais. 3. Recurso conhecido e improvido. DECISAO: UNÂNIME. JULGADO NA SESSÃO DO DIA: 03/03/2010. DATA DO ACÓRDÃO: 03/03/2010.

Acórdão n. 2381 - 2ª cpj, RECURSO N. 5078 - DE OFÍCIO (PROCESSO/AINF N. 092006510000101-3). CONSELHEIRA RELATORA: NORMA CRISTINA DA SILVEIRA KLAUTAU. EMENTA: 1. ICMS - Auto de Infração. 2. improcede a exigência fundada em arbitramento que não atende aos critérios técnicos e legais. 3. Recurso de ofício conhecido e, em preliminar, pela nulidade do AINF com relação aos meses de abril a junho e agosto a outubro de 2005. DECISÃO: UNÂNIME. JULGADO NA SESSÃO DO DIA: 03/03/2010. DATA DO ACÓRDÃO: 03/03/2010.

ACORDAO N.2382- 2a. CPJ. RECURSO N.5082 - DE OFÍCIO (PROCESSO/AINF N.: 092007510000007-3) CONSELHEIRO RELATOR: FERNANDO ACATAUASSU NUNES. EMENTA: 1. ICMS - Auto de Infração. 2. Deve ser mantida a decisão singular que declarou nulo o procedimento de constituição formal do crédito tributário em virtude da descrição da infração e a penalidade aplicada serem incompatíveis com a ocorrência da infração cometida. 3. Recurso de ofício conhecido e improvido, sem prejuízo da renovação da ação fiscal. DECISAO: UNÂNIME. JULGADO NA SESSÃO DO DIA: 03/03/2010. DATA DO ACÓRDÃO: 03/03/2010.

ACORDAO N.2383- 2a. CPJ. RECURSO N.4562 - DE OFÍCIO (PROCESSO/AINF N.: 092005510000093-1) CONSELHEIRO RELATOR: FERNANDO ACATAUASSU NUNES. EMENTA: 1. ICMS - Auto de Infração. 2. Correta a adequação no levantamento fiscal contábil, com a exclusão do PIS e COFINS. 3. Recurso de ofício conhecido e improvido. DECISAO: UNÂNIME. JULGADO NA SESSÃO DO DIA: 03/03/2010. DATA DO ACÓRDÃO: 03/03/2010.

ACORDAO N.2384- 2a. CPJ. RECURSO N.4988 - DE OFÍCIO (PROCESSO/AINF N.: 012005510001818-1) CONSELHEIRO RELATOR: CLAUDIO HUMBERTO DUARTE BARBOSA. EMENTA: 1. ICMS - Auto de Infração. 2. Correta a decisão singular que afasta do levantamento fiscal-contábil parcela indevidamente considerada. 3. Recurso de Ofício conhecido e improvido. DECISAO: UNÂNIME. JULGADO NA SESSÃO DO DIA: 09/03/2010. DATA DO ACÓRDÃO: 09/03/2010.

ACORDAO N.2385- 2a. CPJ. RECURSO N.5116 - VOLUNTÁRIO (PROCESSO/AINF N.: 182009510000172-3) CONSELHEIRA RELATORA: MARIA DE FATIMA CRUZ FIGUEIREDO. EMENTA: 1. ICMS - Auto de Infração. 2. Na Forma do art. 78, § 3º da Lei n. 5.530/1989, considera-se para afeito de aplicação de multa por apresentação de retificação de dados ou informações econômicas e fiscais pelo sujeito passivo, a mesma referente à entrega de informações econômicas e fiscais fora do prazo previsto na legislação tributária (art. 78, inciso VIII, alínea "b" da Lei n. 5.530/1989), quando já decorrido o prazo normal para apresentação desta. 3. Na forma do art. 7º, § 1º da Lei n. 5.530/1989, não se aplica denúncia espontânea quando referente a tributo declarado periodicamente pelo sujeito passivo, nos termos da legislação específica, bem como relativamente ao descumprimento da obrigação de entrega da declaração. 4. Ao Tribunal Administrativo de Recursos Fazendários não compete a apreciação de ilegalidade ou inconstitucionalidade de lei ou ato. 5. Está sujeito a aplicação de multa o contribuinte que entregar fora do prazo previsto na legislação tributária para entrega de dados ou informações econômicas e fiscais, a retificação de

tais dados ou informações econômicas e fiscais. 6. Recurso voluntário conhecido e improvido. DECISAO: PELO VOTO DE QUALIDADE. JULGADO NA SESSÃO DO DIA: 10/03/2010. DATA DO ACÓRDÃO: 10/03/2010. VOTOS CONTRÁRIOS: CONSELHEIRO CLÁUDIO HUMBERTO DUARTE BARBOSA E FERNANDO ACATAUASSU NUNES, QUE VOTARAM PELO PROVIMENTO DO RECURSO.

ACORDAO N.2386- 2a. CPJ. RECURSO N.5120 - VOLUNTÁRIO (PROCESSO/AINF N.: 182009510000173-1) CONSELHEIRA RELATORA: MARIA DE FATIMA CRUZ FIGUEIREDO. EMENTA: 1. ICMS - Auto de Infração. 2. Na Forma do art. 78, § 3º da Lei n. 5.530/1989, considera-se para afeito de aplicação de multa por apresentação de retificação de dados ou informações econômicas e fiscais pelo sujeito passivo, a mesma referente à entrega de informações econômicas e fiscais fora do prazo previsto na legislação tributária (art. 78, inciso VIII, alínea "b" da Lei n. 5.530/1989), quando já decorrido o prazo normal para apresentação desta. 3. Na forma do art. 7º, § 1º da Lei n. 5.530/1989, não se aplica denúncia espontânea quando referente a tributo declarado periodicamente pelo sujeito passivo, nos termos da legislação específica, bem como relativamente ao descumprimento da obrigação de entrega da declaração. 4. Ao Tribunal Administrativo de Recursos Fazendários não compete a apreciação de ilegalidade ou inconstitucionalidade de lei ou ato. 5. Está sujeito a aplicação de multa o contribuinte que entregar fora do prazo previsto na legislação tributária para entrega de dados ou informações econômicas e fiscais, a retificação de tais dados ou informações econômicas e fiscais. 6. Recurso voluntário conhecido e improvido. DECISAO: PELO VOTO DE QUALIDADE. JULGADO NA SESSÃO DO DIA: 10/03/2010. DATA DO ACÓRDÃO: 10/03/2010. VOTOS CONTRÁRIOS: CONSELHEIRO CLÁUDIO HUMBERTO DUARTE BARBOSA E FERNANDO ACATAUASSU NUNES, QUE VOTARAM PELO PROVIMENTO DO RECURSO.

ACORDAO N.2387- 2a. CPJ. RECURSO N.5216 - VOLUNTÁRIO (PROCESSO/AINF N.: 182009510000167-7) CONSELHEIRA RELATORA: MARIA DE FATIMA CRUZ FIGUEIREDO. EMENTA: 1. ICMS - Auto de Infração. 2. Na Forma do art. 78, § 3º da Lei n. 5.530/1989, considera-se para afeito de aplicação de multa por apresentação de retificação de dados ou informações econômicas e fiscais pelo sujeito passivo, a mesma referente à entrega de informações econômicas e fiscais fora do prazo previsto na legislação tributária (art. 78, inciso VIII, alínea "b" da Lei n. 5.530/1989), quando já decorrido o prazo normal para apresentação desta. 3. Na forma do art. 7º, § 1º da Lei n. 5.530/1989, não se aplica denúncia espontânea quando referente a tributo declarado periodicamente pelo sujeito passivo, nos termos da legislação específica, bem como relativamente ao descumprimento da obrigação de entrega da declaração. 4. Ao Tribunal Administrativo de Recursos Fazendários não compete a apreciação de ilegalidade ou inconstitucionalidade de lei ou ato. 5. Está sujeito a aplicação de multa o contribuinte que entregar fora do prazo previsto na legislação tributária para entrega de dados ou informações econômicas e fiscais, a retificação de tais dados ou informações econômicas e fiscais. 6. Recurso voluntário conhecido e improvido. DECISAO: PELO VOTO DE QUALIDADE. JULGADO NA SESSÃO DO DIA: 10/03/2010. DATA DO ACÓRDÃO: 10/03/2010. VOTOS CONTRÁRIOS: CONSELHEIRO CLÁUDIO HUMBERTO DUARTE BARBOSA E FERNANDO ACATAUASSU NUNES, QUE VOTARAM PELO PROVIMENTO DO RECURSO.

ACORDAO N.2388- 2a. CPJ. RECURSO N.5218 - VOLUNTÁRIO (PROCESSO/AINF N.: 182009510000165-0) CONSELHEIRA RELATORA: MARIA DE FATIMA CRUZ FIGUEIREDO. EMENTA: 1. ICMS - Auto de Infração. 2. Na Forma do art. 78, § 3º da Lei n. 5.530/1989, considera-se para afeito de aplicação de multa por apresentação de retificação de dados ou informações econômicas e fiscais pelo sujeito passivo, a mesma referente à entrega de informações econômicas e fiscais fora do prazo previsto na legislação tributária (art. 78, inciso VIII, alínea "b" da Lei n. 5.530/1989), quando já decorrido o prazo normal para apresentação desta. 3. Na forma do art. 7º, § 1º da Lei n. 5.530/1989, não se aplica denúncia espontânea quando referente a tributo declarado periodicamente pelo sujeito passivo, nos termos da legislação específica, bem como relativamente ao descumprimento da obrigação de entrega da declaração. 4. Ao

Tribunal Administrativo de Recursos Fazendários não compete a apreciação de ilegalidade ou inconstitucionalidade de lei ou ato. 5. Está sujeito a aplicação de multa o contribuinte que entregar fora do prazo previsto na legislação tributária para entrega de dados ou informações econômicas e fiscais, a retificação de tais dados ou informações econômicas e fiscais. 6. Recurso voluntário conhecido e improvido. DECISAO: PELO VOTO DE QUALIDADE. JULGADO NA SESSÃO DO DIA: 10/03/2010. DATA DO ACÓRDÃO: 10/03/2010. VOTOS CONTRÁRIOS: CONSELHEIRO CLÁUDIO HUMBERTO DUARTE BARBOSA E FERNANDO ACATAUASSU NUNES, QUE VOTARAM PELO PROVIMENTO DO RECURSO.

ACORDAO N.2389- 2a. CPJ. RECURSO N.4434 - DE OFÍCIO (PROCESSO/AINF N.: 052007510000010-9) CONSELHEIRO RELATOR: FERNANDO ACATAUASSU NUNES. EMENTA: 1. ICMS - Auto de Infração. 2. Correta a decisão singular que ajusta do levantamento fiscal parcelas indevidamente alocadas. 3. Recurso de Ofício conhecido e improvido. DECISAO: UNÂNIME. JULGADO NA SESSÃO DO DIA: 09/03/2010. DATA DO ACÓRDÃO: 16/03/2010.

Acórdão n. 2390 - 2ª cpj, RECURSO N. 4436 - VOLUNTÁRIO (PROCESSO/AINF N. 052007510000010-9). CONSELHEIRO RELATOR: FERNANDO ACATAUASSU NUNES. EMENTA: 1. ICMS - Auto de Infração. 2. Deixar de recolher o imposto em virtude do registro incorreto do valor da operação, sujeita o contribuinte as sanções de lei, sem prejuízo da exigência do imposto devido. 3. Recurso Voluntário conhecido e improvido. DECISÃO: UNÂNIME. JULGADO NA SESSÃO DO DIA: 09/03/2010. DATA DO ACÓRDÃO: 16/03/2010.

**EDITAL - AINF - CERAT REDENÇÃO  
NÚMERO DE PUBLICAÇÃO: 81693**

O Ilmo. Sr. **EVANDRO CESAR GRILLO MACHADO**, Coordenador Fazendário de Redenção, desta Secretaria Executiva da Fazenda,

FAZ SABER ao titular ou representante legal do contribuinte abaixo relacionada que foi lavrado o **AUTO DE INFRAÇÃO E NOTIFICAÇÃO FISCAL**, ficando a mesma NOTIFICADA, na forma do disposto pelo art. 14, Inciso III, da Lei nº 6.182, de 30.12.98, a **PAGAR** ou **APRESENTAR** Impugnação no prazo de 30 dias, a contar de 15 dias após a data de publicação deste Edital, na sede da CERAT, situada à Avenida Marechal Rondon - Nº 855 - Centro - Redenção - PA, ressaltando que o não atendimento no prazo estabelecido, ensejará a adoção de medidas cabíveis em defesa do Erário Estadual.

**Nivaldo Farias Brederode**

Auditor Fiscal da Receita Estadual

RAZÃO SOCIAL : **Xinguara Industria e Comercio S/A**INSCRIÇÃO ESTADUAL : **15.177.562-1**A.I.N.F. Nº : **Nº 81.2009.51.000.2619-3**ENDEREÇO : **Rodovia PA 150 - Km 2,5 - S/N - Area C****Zona Rural****Xinguara - PA****EVANDRO CESAR GRILLO MACHADO****Coordenador - CERAT - Redenção****EDITAL - AINF - CERAT REDENÇÃO  
NÚMERO DE PUBLICAÇÃO: 81689**

O Ilmo. Sr. **EVANDRO CESAR GRILLO MACHADO**, Coordenador Fazendário de Redenção, desta Secretaria Executiva da Fazenda,

FAZ SABER ao titular ou representante legal do contribuinte abaixo relacionada que foi lavrado o **AUTO DE INFRAÇÃO E NOTIFICAÇÃO FISCAL**, ficando a mesma NOTIFICADA, na forma do disposto pelo art. 14, Inciso III, da Lei nº 6.182, de 30.12.98, a **PAGAR** ou **APRESENTAR** Impugnação no prazo de 30 dias, a contar de 15 dias após a data de publicação deste Edital, na sede da CERAT, situada à Avenida Marechal Rondon - Nº 855 - Centro - Redenção - PA, ressaltando que o não atendimento no prazo estabelecido, ensejará a adoção de medidas cabíveis em defesa do Erário Estadual.

**Nivaldo Farias Brederode**

Auditor Fiscal da Receita Estadual

RAZÃO SOCIAL : **Xinguara Industria e Comercio S/A**

INSCRIÇÃO ESTADUAL : **15.177.562-1**  
A.I.N.F. Nº : **Nº 81.2009.51.000.2618-5**  
ENDEREÇO : **Rodovia PA 150 – Km 2,5 – S/N – Area C**  
**Zona Rural**

**Xinguara - PA**

**EVANDRO CESAR GRILLO MACHADO**  
**Coordenador – CERAT – Redenção**

**EDITAL - AINF - CERAT REDENÇÃO**  
**NÚMERO DE PUBLICAÇÃO: 81677**

O Ilmo. Sr. **EVANDRO CESAR GRILLO MACHADO**, Coordenador Fazendário de Redenção, desta Secretaria Executiva da Fazenda, FAZ SABER ao titular ou representante legal do contribuinte abaixo relacionada que foi lavrado o **AUTO DE INFRAÇÃO E NOTIFICAÇÃO FISCAL**, ficando a mesma NOTIFICADA, na forma do disposto pelo art. 14, Inciso III, da Lei nº 6.182, de 30.12.98, a **PAGAR** ou **APRESENTAR** Impugnação no prazo de 30 dias, a contar de 15 dias após a data de publicação deste Edital, na sede da CERAT, situada à Avenida Marechal Rondon – Nº 855 – Centro - Redenção – PA, ressaltando que o não atendimento no prazo estabelecido, ensejará a adoção de medidas cabíveis em defesa do Erário Estadual.

**Nivaldo Farias Brederode**

Auditor Fiscal da Receita Estadual

RAZÃO SOCIAL : **São Jorge Marmores e Materiais para Construção Ltda**

INSCRIÇÃO ESTADUAL : **15.289.499-3**

A.I.N.F. Nº : **Nº 81.2009.51.000.2277-5**

ENDEREÇO : **Vicinal Aguas Claras – S/N – Km 12**  
**Ourilândia do Norte - PA**

**EVANDRO CESAR GRILLO MACHADO**

**Coordenador – CERAT – Redenção**

ACÓRDÃO 1ª CPJ

Número de Publicação: 81601

ATOS DO TRIBUNAL ADMINISTRATIVO DE RECURSOS FAZENDÁRIOS - TARF

PRIMEIRA CÂMARA

ACORDAO N.2369- 1a. CPJ. RECURSO N.5197 - RECURSO VOLUNTÁRIO PROCESSO/AINF N.: 012007510020762-0. CONSELHEIRO RELATOR: MARIA DE LOURDES MAGALHAES PEREIRA. CONSELHEIRO RELATOR DESIGNADO: WLADEMIR NOGUEIRA JÚNIOR. . EMENTA: 1. ICMS - Auto de Infração. 2. Deixar de exibir documento fiscal, a partir da data em que era obrigatório fazê-lo, constitui infringência à legislação tributária e sujeita o infrator às penalidades legais. 3. Recurso conhecido e improvido.DECISAO: PELO VOTO DE QUALIDADE. JULGADO NA SESSÃO DO DIA: 05/03/2010. DATA DO ACÓRDÃO:10/03/2010. VOTO CONTRÁRIO: Conselheiros Maria de Lourdes Magalhães Pereira e Nilson Monteiro de Azevedo, pelo provimento do Recurso.

**EDITAL - AINF - JULGADORIA - CERAT REDENÇÃO**  
**NÚMERO DE PUBLICAÇÃO: 81653**

O Ilmo. Sr. **EVANDRO CESAR GRILLO MACHADO**, Coordenador Fazendário de Redenção, desta Secretaria Executiva da Fazenda,

FAZ SABER ao titular ou representante legal do contribuinte abaixo relacionada que foi julgado o **AUTO DE INFRAÇÃO E NOTIFICAÇÃO FISCAL** pela **Julgadoria de Primeira Instância**, tendo como resultado o **INDEFERIMENTO** da **IMPUGNAÇÃO**, ficando a mesma NOTIFICADA, na forma do disposto pelo art. 14, Inciso III, da Lei nº 6.182, de 30.12.98, a **PAGAR** ou **APRESENTAR** Recurso Voluntário no prazo de 30 dias, a contar de 15 dias após a data de publicação deste Edital, na sede da CERAT, situada à Avenida Marechal Rondon – Nº 855 – Centro - Redenção – PA, ressaltando que o não atendimento no prazo estabelecido, ensejará a adoção de medidas cabíveis em defesa do Erário Estadual.

**Nivaldo Farias Brederode**

Auditor Fiscal da Receita Estadual

RAZÃO SOCIAL : **Frigopar Frigorífico Industrial Ltda**

INSCRIÇÃO ESTADUAL : **15.224.970-2**

A.I.N.F. Nº : **Nº 07.2006.51.000.0001-0**

ENDEREÇO : **Rodovia PA 150 – Km 12 – Bloco 5 – Zona Rural**

**Xinguara - PA**

**EVANDRO CESAR GRILLO MACHADO**

**Coordenador – CERAT – Redenção**

**EDITAL - AINF - CERAT REDENÇÃO**  
**NÚMERO DE PUBLICAÇÃO: 81661**

O Ilmo. Sr. **EVANDRO CESAR GRILLO MACHADO**, Coordenador Fazendário de Redenção, desta Secretaria Executiva da Fazenda, FAZ SABER ao titular ou representante legal do contribuinte abaixo relacionada que foi lavrado o **AUTO DE INFRAÇÃO E NOTIFICAÇÃO FISCAL**, ficando a mesma NOTIFICADA, na forma do disposto pelo art. 14, Inciso III, da Lei nº 6.182, de 30.12.98, a **PAGAR** ou **APRESENTAR** Impugnação no prazo de 30 dias, a contar de 15 dias após a data de publicação deste Edital, na sede da CERAT, situada à Avenida Marechal Rondon – Nº 855 – Centro - Redenção – PA, ressaltando que o não atendimento no prazo estabelecido, ensejará a adoção de medidas cabíveis em defesa do Erário Estadual.

**Nivaldo Farias Brederode**

Auditor Fiscal da Receita Estadual

RAZÃO SOCIAL : **Gilberto Lima Leal**

C.P.F. : **777.973.883-34**

A.I.N.F. Nº : **Nº 07.2008.51.000.0622-5**

ENDEREÇO : **Rua Seis – Nº 459 – Centro**  
**Xinguara - PA**

**EVANDRO CESAR GRILLO MACHADO**

**Coordenador – CERAT – Redenção**

**EDITAL - AINF - CERAT REDENÇÃO**  
**NÚMERO DE PUBLICAÇÃO: 81668**

O Ilmo. Sr. **EVANDRO CESAR GRILLO MACHADO**, Coordenador Fazendário de Redenção, desta Secretaria Executiva da Fazenda,

FAZ SABER ao titular ou representante legal do contribuinte abaixo relacionada que foi lavrado o **AUTO DE INFRAÇÃO E NOTIFICAÇÃO FISCAL**, ficando a mesma NOTIFICADA, na forma do disposto pelo art. 14, Inciso III, da Lei nº 6.182, de 30.12.98, a **PAGAR** ou **APRESENTAR** Impugnação no prazo de 30 dias, a contar de 15 dias após a data de publicação deste Edital, na sede da CERAT, situada à Avenida Marechal Rondon – Nº 855 – Centro - Redenção – PA, ressaltando que o não atendimento no prazo estabelecido, ensejará a adoção de medidas cabíveis em defesa do Erário Estadual.

**Nivaldo Farias Brederode**

Auditor Fiscal da Receita Estadual

RAZÃO SOCIAL : **Construbrasil Com. de Mat. Construção Ltda**

INSCRIÇÃO ESTADUAL : **15.229.750-2**

A.I.N.F. Nº : **Nº 26.2009.51.000.0360-8**

ENDEREÇO : **Rua Rio Tapajós – Nº 178 – Centro**  
**Xinguara - PA**

**EVANDRO CESAR GRILLO MACHADO**

**Coordenador – CERAT – Redenção**

**AVISO DE LICITAÇÃO**  
**NÚMERO DE PUBLICAÇÃO: 81828**  
**MODALIDADE: TOMADA DE PREÇOS**  
**NÚMERO: 3/2010**

Objeto: Contratação de empresa de engenharia para reforma do prédio da OEAT/Viseu-SEFA, compreendendo infra-estrutura civil, elétrica e lógica, conforme com as condições exigidas neste Edital e seus Anexos, cujos Documentos de Habilitação e Propostas de Preços serão recebidos na data, hora e local a seguir mencionados.

Entrega do Edital: Disponível a partir de 19/03/2010 no Portal de Serviços da SEFA(www.sefa.pa.gov.br), link Licitações.

Observação: Visita Técnica em Viseu de 05 á 09 de ABRIL do corrente.Agendar Setor de Engenharia/SEFA pelo (91)3323-4351.

Responsável pelo certame: Livio Cicero Campbell Pontes

Local de Abertura: Av. Visconde de Souza Franco, n.º 110-Reduto

Data da Abertura: 13/04/2010

Hora da Abertura: 09:00

Orçamento:

Programa de Trabalho	Natureza da Despesa	Fonte do Recurso	Origem do Recurso
04129119126470000	449039	0101000000	Estadual

Ordenador: Josué Antonio Azevedo Monteiro

**PORTARIA - COFAZ**

**NÚMERO DE PUBLICAÇÃO: 81864**

**PORTARIA N.º 0036 DE 10 DE MARÇO DE 2010**

**O Secretário de Estado da Fazenda**, em exercício, no uso da competência que lhe é conferida por Lei, e;

**Considerando** os termos do processo nº 002009730016226-1 e a manifestação da Corregedoria Fazendária/COFAZ;

**Considerando** o disposto no artigo 199, da Lei Estadual n.º 5.810/94.

**RESOLVE:**

**I - DETERMINAR** a instauração de Processo Administrativo Disciplinar para apurar a conduta dos servidores desta Secretaria de Estado da Fazenda, ocupantes do cargo de Agente Tributário, identificações funcionais nº 0512877301 e 0512837401, em razão dos ilícitos apontados nos autos do Inquérito Policial Federal, protocolado sob o nº 0150/2009-4-DPF/MBA/PA.

**II - CONSTITUIR** Comissão de Processo Administrativo Disciplinar, integrada pelos servidores **ANA CRISTINA VIANA ABREU**, Agente Auxiliar de Fiscalização, identificação funcional nº 5097223/1, **ADMILSON DA SILVA ELLERES**, Auditor Fiscal de Receitas Estaduais, identificação funcional nº 5570166/1, e **MARIA DE NAZARÉ QUEIROZ LEITÃO**, Agente Auxiliar de Fiscalização, identificação funcional nº 512849/8, para, sob a presidência da primeira, dar cumprimento ao item precedente.

**III - O** prazo regular da instrução será de 60 (sessenta) dias, admitida a prorrogação por igual período, em caráter excepcional, sob motivação, para garantir o esclarecimento dos fatos e o exercício pleno da defesa.

**PUBLIQUE-SE, REGISTRE-SE E CUMPRA-SE.**

**GABINETE DO SECRETÁRIO DE ESTADO DA FAZENDA, em exercício**

em 10 /03/2010.

**JOSÉ LUCIVALDO NOGUEIRA FREITAS**

**Secretário de Estado da Fazenda, em exercício**

**PORTARIA - ISENÇÃO DE ICMS**

**NÚMERO DE PUBLICAÇÃO: 81877**

**PORTARIA Nº 0032 DE 17 DE MARÇO DE 2010**

O Secretário Adjunto de Receitas de Estado da Fazenda, no uso da competência que lhe é conferida pela Portaria nº 0314, de 17/09/2007 e, tendo em vista os termos do Processo nº 032010730002679-3/SEFA,

RESOLVE :

Reconhecer, nos termos da Lei Complementar nº 24 de 07 de janeiro de 1975 e Convênio ICMS 03 de 19 de janeiro de 2007 e do Regulamento do ICMS, aprovado pelo Decreto n.º 4.676, de 18 de junho de 2001, arts. 1º e 50 do Anexo II, em favor de LUCIANA DA SILVA ARAÚJO, inscrito no Cadastro de Pessoa Física do Ministério da Fazenda – CPF (MF) sob o n.º 604.844.202-59, a isenção do ICMS na aquisição de um veículo marca NISSAN, modelo LIVINA, com 125/126 HP, cujo preço de venda ao consumidor sugerido pelo fabricante/concessionária, incluídos os tributos incidentes, é de R\$ 50.690,00 (cinquenta mil, seiscentos e noventa reais), veículo automotor com transmissão automática ou com embreagem adaptada à alavanca de câmbio, para USO DE DEFICIENTE FÍSICO, conforme LAUDO MÉDICO emitido pelos Médicos Sociedade Civil Ltda. – CLIMEPT – Clínica de Medicina e Psicologia de Trânsito, de 23 de março de 2009.

Este ato terá validade de 180 (cento e oitenta) dias, contados da data de publicação no Diário Oficial do Estado, vedado sua prorrogação.

Registre-se, publique-se e cumpra-se.

GABINETE DO SECRETÁRIO ADJUNTO DE RECEITAS DA FAZENDA, 17 de março de 2010.

JOSÉ LUCIVALDO NOGUEIRA FREITAS

SECRETÁRIO ADJUNTO DE RECEITAS DA FAZENDA

**ERRATA - GABINETE DO SECRETÁRIO**

**NÚMERO DE PUBLICAÇÃO: 81752**

**GABINETE DO SECRETÁRIO**

**ERRATA**

A Instrução Normativa nº 0039, de 28 de dezembro de 2009, publicada no Diário Oficial do Estado nº 31.574, de 29 de dezembro de 2009:

**1- no Caderno 3, pág. 1, onde se lê:**

**"ANEXO I**

**TABELA DE VALORES DO IPVA DE 2010";**

**Leia-se:**



**“ANEXO II****CALENDÁRIO DE VENCIMENTOS DO IPVA - EXERCÍCIO FISCAL 2010**

VEÍCULOS AUTOMOTORES RODOVIÁRIOS”.

**2- no Caderno 3, pág. 2, onde se lê:**

“

LINHA	COD	DENATRAN MARCA/MODELO	TC	2009	2008	2007	[...]
#####							

”;

**Leia-se:**

“ANEXO I

TABELA DE VALORES DO IPVA 2010

LINHA	COD DENATRAN	MARCA/MODELO	TC	2009	2008	2007	[...]
#####							

”.

**3- no Caderno 12, págs. 6, 7, 8 e 9, onde se lê:**

“Os exercícios se referem ao ano de fabricação do veículo

EMBARCAÇÕES [...]

[...].”;

**Leia-se:**

“ ”.

**4- no Caderno 12, pág. 11, colunas 2009, 2008, 2007 e****2006 na linha 12809, onde se lê:**

“

2009	2008	2007	2006
#####	#####	#####	#####

”;

**Leia-se:**

“

2009	2008	2007	2006
123.418,42	117.541,36	111.944,15	106.613,47

”.

**5- no Caderno 12, pág. 11, colunas 2004, 2001, 1999 e****1998 nas linhas 12803, 12804, 12805, 12806, 12807,****12808 e 12809, onde se lê:**

“

2004	2001	1999	1998
#####	8.724,16	5.552,21	4.439,32
#####	9.957,72	6.389,18	5.109,22
#####	#####	6.599,25	5.273,99
#####	#####	8.797,89	7.031,91
#####	#####	#####	8.312,58
#####	#####	#####	#####
#####	#####	#####	#####

”;

**Leia-se:**

“

2004	2001	1999	1998
12.749,06	8.724,16	5.552,21	4.439,32
14.317,52	9.957,72	6.389,18	5.109,22
14.666,63	10.283,79	6.599,25	5.273,99
19.982,53	13.708,06	8.797,89	7.031,91

23.506,21	16.203,28	10.398,15	8.312,58
43.554,81	29.919,27	19.197,68	15.346,12
91.684,57	63.301,98	40.610,58	32.459,16

”.

**6- no Caderno 12, pág. 12, colunas 2009, 2008, 2007 e****2006 na linha 12865, onde se lê:**

“

2009	2008	2007	2006
#####	#####	#####	#####

”;

**Leia-se:**

“

2009	2008	2007	2006
123.418,42	117.541,36	111.944,15	106.613,47

”.

**7- no Caderno 12, pág. 12, colunas 2004, 2001, 1999 e****1998 nas linhas 12859, 12860, 12861, 12862, 12863,****12864 e 12865, onde se lê:**

“

2004	2001	1999	1998
#####	8.724,16	5.552,21	4.439,32
#####	9.957,72	6.389,18	5.109,22
#####	#####	6.599,25	5.273,99
#####	#####	8.797,89	7.031,91

Valores expressos em reais (R\$)																
AERONAVES NACIONAIS E ESTRANGEIRAS NÃO COMERCIAIS																
LINHA	PESO MÁXIMO DE DECOLAGEM	2009	2008	2007	2006	2005	2004	2003	2002	2001	2000	1999	1998	1997	1996	1995 e anteriores
12879	ATÉ 450 KG	721,25	686,90	654,21	647,98	617,13	561,03	533,25	479,94	385,46	305,86	241,23	193,95	171,60	128,03	99,42
12880	ACIMA DE 450 A 900 KG	1.442,49	1.373,80	1.308,37	1.295,91	1.234,20	1.122,00	1.066,47	959,82	770,95	611,76	415,33	390,46	345,82	263,72	199,06
12881	ACIMA DE 900 A 2700 KG	13.680,54	13.029,08	12.408,65	12.290,47	11.705,21	10.641,09	10.114,30	9.102,86	7.311,57	5.819,43	4.673,13	3.730,43	3.275,20	2.606,19	1.914,61
12882	ACIMA DE 2700 A 4200 KG	42.344,40	40.328,00	38.407,62	38.041,83	36.230,32	32.936,65	31.306,11	28.175,51	22.630,99	18.456,18	14.762,58	11.829,04	10.421,11	7.977,56	6.111,21
12883	ACIMA DE 4200 A 5700 KG	77.848,55	74.141,48	70.610,95	69.938,47	66.608,06	60.552,78	57.555,12	51.799,58	41.606,17	33.075,91	26.609,74	21.233,43	18.810,59	14.408,74	11.033,59
12884	ACIMA DE 5700 A 15000 KG	120.983,93	115.222,79	109.736,00	108.690,90	103.515,14	94.104,66	89.446,01	80.501,39	64.659,90	53.261,83	42.565,24	34.022,23	30.121,49	23.097,51	17.699,25
12885	ACIMA DE 15000 KG	257.788,85	245.513,19	233.822,09	231.595,19	220.566,85	200.515,34	190.588,81	171.529,92	137.775,36	110.379,24	88.359,92	70.423,17	62.431,88	47.785,58	3.668,53
AERONAVES NACIONAIS E ESTRANGEIRAS COMERCIAIS																
LINHA	PESO MÁXIMO DE DECOLAGEM	2009	2008	2007	2006	2005	2004	2003	2002	2001	2000	1999	1998	1997	1996	1995 e anteriores
12886	ATÉ 450 KG	144,25	137,38	130,84	129,60	123,43	112,21	106,65	95,99	77,09	61,17	48,25	38,79	34,32	25,61	19,88
12887	ACIMA DE 450 A 900 KG	288,50	274,76	261,67	259,18	246,84	224,40	213,29	191,96	154,19	122,35	83,07	78,09	69,16	52,74	39,81
12888	ACIMA DE 900 A 2700 KG	2.736,11	2.605,82	2.481,73	2.458,09	2.341,04	2.128,22	2.022,86	1.820,57	1.462,31	1.163,89	934,63	746,09	655,04	521,24	382,92
12889	ACIMA DE 2700 A 4200 KG	8.468,88	8.065,60	7.681,52	7.608,37	7.246,06	6.587,33	6.261,22	5.635,10	4.526,20	3.691,24	2.952,52	2.365,81	2.084,22	1.595,51	1.222,24
12890	ACIMA DE 4200 A 5700 KG	15.569,71	14.828,30	14.122,19	13.987,69	13.321,61	12.110,56	11.511,02	10.359,92	8.321,23	6.615,18	5.321,95	4.246,69	3.762,12	2.881,75	2.206,72
12891	ACIMA DE 5700 A 15000 KG	24.196,79	23.044,56	21.947,20	21.738,18	20.703,03	18.820,93	17.889,20	16.100,28	12.931,98	10.652,37	8.513,05	6.804,45	6.024,30	4.619,50	3.539,85
12892	ACIMA DE 15000 KG	51.557,77	49.102,64	46.764,42	46.319,04	44.113,37	40.103,07	38.117,76	34.305,98	27.555,07	22.075,85	17.671,98	14.084,63	12.486,38	9.557,12	733,71

#####	#####	#####	8.312,58
#####	#####	#####	#####
#####	#####	#####	#####

”;

**Leia-se:**

“

2004	2001	1999	1998
12.749,06	8.724,16	5.552,21	4.439,32
14.317,52	9.957,72	6.389,18	5.109,22
14.666,63	10.283,79	6.599,25	5.273,99
19.982,53	13.708,06	8.797,89	7.031,91
23.506,21	16.203,28	10.398,15	8.312,58
43.554,81	29.919,27	19.197,68	15.346,12
91.684,57	63.301,98	40.610,58	32.459,16

”.

**8- no Caderno 12, pág. 13, onde se lê:**

“ipva 2010

AERONAVES NACIONAIS E ESTRANGEIRAS NÃO COMERCIAL

[...]

40.103,07	38.117,76	34.305,98	27.555,07	22.075,85	17.671,98	14.084,63	12.486,38	9.557,12	733,71
-----------	-----------	-----------	-----------	-----------	-----------	-----------	-----------	----------	--------

[...]

40.103,07	38.117,76	34.305,98	27.555,07	22.075,85	17.671,98	14.084,63	12.486,38	9.557,12	733,71
-----------	-----------	-----------	-----------	-----------	-----------	-----------	-----------	----------	--------

”;

**Leia-se:**

**DIRETORIA DE ADMINISTRAÇÃO / SEFA**  
**NÚMERO DE PUBLICAÇÃO: 81754**

**PORTARIA Nº 0495 DE 17 DE MARÇO DE 2010**

CONCEDER a RAIMUNDO NONATENASSULI MONTEIRO, IF 5109850/1, Agente de Portaria, lotado na CGPE/DAD, 30 dias de Licença Prêmio, no período de 01.04.2010 a 30.04.2010, ref ao triênio de 20.11.2001 a 19.11.2004.

**PORTARIA Nº 0496 DE 17 DE MARÇO DE 2010**

CONCEDER, 15 dias de Licença p/ Tratamento de Saúde, a ROSEMARY LIMA DE ARAÚJO, IF 3244571/1, Auxiliar de Administração, lotada na CGRM/DAD, no período de 26.02 a 12.03.2010.

**PORTARIA Nº 0499 DE 17 DE MARÇO DE 2010**

CONCEDER, 25 dias de Licença p/ Tratamento de Saúde, a ARMANDO BARBOSA GOUVEIA, IF 5279887/1, AFRE, lotado na Julgadoria de Primeira Instância, no período de 25.02 a 21.03.2010.

**PORTARIA Nº 0497 DE 17 DE MARÇO DE 2010**

Art. 1º Designar os servidores RITA DO SOCORRO MARQUES CORREA, Auxiliar Técnico, IF 3247350/1, MARTHA MARIA DOS SANTOS BARREIRA, Agente Administrativo, IF 452769/1 e CARLOS FERNANDO LEITE, Datilógrafo, IF 50199/1, para sob a presidência da primeira, compor a Comissão com objetivo da inutilização do documentário e bens móveis inservíveis.

Art. 2º A inutilização dos documentos deverá ser precedida de lavratura de termo, contendo normas, procedimentos, fazendo constar nominalmente os tipos e períodos dos documentos e efetivada por meios que garantam sua inutilização.

Art. 3º O prazo para a conclusão dos trabalhos será de 60 dias, devendo a Comissão, ao final desse prazo, apresentar relatório conclusivo e detalhado as CECOMT'S e CERAT'S.

Art. 4º Esta Portaria entra em vigor na data de sua publicação.

**PORTARIA Nº 0500 DE 17 DE MARÇO DE 2010**

TRANSFERIR o período de gozo de férias de ANGELA CRISTINA SOUZA DE AQUINO, AFRE, IF 5858151/1, lotada na DTI, de março/2010 para outubro/2010, ref ao exercício de 13.05.2009 a 12.05.2010.

**PORTARIA Nº 0501 DE 17 DE MARÇO DE 2010**

DESIGNAR MARÍLIA MATOS DE MEDEIROS, IF 45870/1, Agente Tributário, para responder pela CECOMT da Base Candirú, nas faltas e impedimentos do Titular, sem ônus para o Estado.

**PORTARIA Nº 0503 DE 18 DE MARÇO DE 2010**

TORNAR SEM EFEITO a Port 2057 de 08.12.2009, pub no DOE de 10.12.2009, que concedeu Licença Prêmio, no período de 01.01 a 30.01.2010, ref ao triênio de 20.01.1997 a 19.01.2000, a CLAUDIO BERNARDO DA SILVA, AFRE, IF 5596173/1, lotado na CERAT de Marituba

**PORTARIA - COFAZ**

**NÚMERO DE PUBLICAÇÃO: 81762**

**PORTARIA N.º 033 DE 18 DE MARÇO DE 2010**

**O Secretário Adjunto de Receitas de Estado da Fazenda,** no uso da competência delegada pela Portaria nº 325, de 01/10/2007, publicada no Diário Oficial do Estado, edição nº 31019, de 03/10/2007;

**Considerando** os termos do processo nº 002010730004023-0 e a manifestação da Corregedoria Fazendária;

**RESOLVE:**

**TORNAR SEM EFEITO** a Portaria nº 0021, de 19/02/2010, publicada no Diário Oficial do Estado nº 31611, de 24/02/2010, que designou o servidor **JOSÉ CLEBER NASCIMENTO DOS SANTOS**, Consultor Jurídico, identificação funcional nº 5596203/1, para substituir a servidora **SHIRLEY RANGEL CARVALHO OLIVEIRA**, Agente Tributário, identificação funcional nº 5156505/1, como membro da Comissão de Processo Administrativo Disciplinar, instituída pela Portaria nº 0028 de 20/02/2009, publicada no D.O.E., edição n.º 31367, de 27/02/2009.

**PUBLIQUE-SE, REGISTRE-SE E CUMPRA-SE.**

**GABINETE DO SECRETÁRIO ADJUNTO DE RECEITAS DE ESTADO DA FAZENDA,**  
**em 18 / 03 / 2010.**

**JOSÉ LUCIVALDO NOGUEIRA FREITAS**

Secretário Adjunto de Receitas de Estado da Fazenda

**PORTARIA - COFAZ**

**NÚMERO DE PUBLICAÇÃO: 81776**

**AUTOS DA SINDICÂNCIA ADMINISTRATIVA INSTAURADA PELA**

**PORTARIA No. 0533 de 13 de maio de 1998**

**JULGAMENTO**

Consubstanciado no que reza a Lei nº 5.810/94, procedo ao JULGAMENTO nos autos do Sindicância Administrativa instaurada pela Portaria nº 0533 de 13 de maio de 1998, para apurar os fatos relativos ao extravio de uma máquina de calcular.

Os autos encontram-se em perfeita ordem do ponto de vista formal e processual;

A comissão responsável pela condução dos serviços esgotou todas as vias de apuração dos possíveis ilícitos funcionais inerentes ao caso;

Ao final apresenta RELATÓRIO de sua atividades recomendando à unanimidade que a Servidora Maria Cristina Sousa Sousa, cuja desídia funcional teria proporcionado o extravio de bem em apreço, procedesse o devido ressarcimento ao erário estadual. Compulsando os autos, inobstante as recomendações constantes do relatório, verifica-se o advento da prescrição sobre o feito em análise, nos termos do art. 198 da Lei nº 5.810/94, conforme Parecer da COFAZ às fls. 27/28 dos autos.

Dito isso e por tudo que dos autos consta, coerente com meu convencimento de Autoridade Julgadora, **DECIDO pelo arquivamento da Sindicância,** nos termos sugeridos no Parecer de nº 072.2010/CONJUR

É a Decisão

**VANDO VIDAL DE OLIVEIRA REGO**

**Secretário de Estado da Fazenda**

**PORTARIA - COFAZ**

**NÚMERO DE PUBLICAÇÃO: 81782**

**AUTOS DO PROCESSO ADMINISTRATIVA DISCIPLINAR INSTAURADO PELA PORTARIA No. 0743 de 04 de março de 1996**

**JULGAMENTO**

Consubstanciado no que reza a Lei nº 5.810/94, procedo ao JULGAMENTO nos autos do Processo Administrativo Disciplinar instaurado pela Portaria nº 0743 de 04 de março de 1996, para apurar os fatos narrados no Processo nº 5775/95

Os autos encontram-se em perfeita ordem do ponto de vista formal e processual;

A comissão responsável pela condução dos serviços esgotou todas as vias de apuração dos possíveis ilícitos funcionais inerentes ao caso;

Ao final apresenta RELATÓRIO de sua atividades e recomendações tiradas à unanimidade; e

conclui pela aplicação da pena de repreensão e posterior arquivamento do feito, nos termos do art. 201 da Lei nº 5.810/94

Compulsando os autos, inobstante as recomendações constantes do relatório, verifica-se o advento da prescrição sobre o feito em análise, nos termos do art. 198 da Lei nº 5.810/94, conforme Parecer da COFAZ nos autos

Dito isso e por tudo que dos autos consta, coerente com meu convencimento de Autoridade Julgadora, **DECIDO pelo arquivamento do Processo Administrativo Disciplinar,** nos termos sugeridos no Parecer de nº 063.2010/CONJUR

É a Decisão

**VANDO VIDAL DE OLIVEIRA REGO**

**Secretário de Estado da Fazenda**

**CONTRATO**

**NÚMERO DE PUBLICAÇÃO: 82038**

**CONTRATO: 2/10**

Objeto: Execução de construção de Cisterna em Concreto Armado e Casa de Bombas da CECOMT/ARAGUAIA -SEFA.

Valor Total: 14.815,13

Data Assinatura: 16/03/2010

Vigência: 16/03/2010 a 14/04/2010

Tomada de Preços: 1/2009

Orçamento:

Programa de Trabalho	Natureza da Despesa	Fonte do Recurso	Origem do Recurso
04129119126470000	449039	0101000000	Estadual

Contratado: M D CONSTRUTORA LTDA

Endereço: Rod Artur Bernardes, 92

CEP. 66115-000 - Belém/PATelefone: 9132580844

Ordenador: Josué Antonio Azevedo Monteiro

**PORTARIAS DO IPVA**

**NÚMERO DE PUBLICAÇÃO: 81929**

**PORTARIA N.º294-CEEAT/IPVA/ITCD, DE 18/03/2010 -**

**PROC N.º 1920107300010000/SEFA/CEEAT IPVA-ITCD**

Motivo: Conceder a isenção do IPVA ao veículo para o ano de 2010

Base Legal: art.3º inc. VIII da Lei 6.017/96, alterada pela Lei 6427/01

Interessado: Antonio Carlos da Costa Coelho

Marca	Tipo	Chassi
FIAT/IDEA ELX FLEX Pas/Automovel	9BD135613A2148326	

**PORTARIA N.º295-CEEAT/IPVA/ITCD, DE 18/03/2010 -**

**PROC N.º 1920107300010085/SEFA/CEEAT IPVA-ITCD**

Motivo: Conceder a isenção do IPVA ao veículo para o ano de 2010

Base Legal: art.3º inc. VIII da Lei 6.017/96, alterada pela Lei 6427/01

Interessado: Francisco de Assis Araujo da Silva

Marca	Tipo	Chassi
FIAT/SIENA FIRE FLEX Pas/Automovel	9BD17206G73296675	

**PORTARIA N.º296-CEEAT/IPVA/ITCD, DE 18/03/2010 -**

**PROC N.º 1920107300010115/SEFA/CEEAT IPVA-ITCD**

Motivo: Conceder a isenção do IPVA ao veículo para o ano de 2010

Base Legal: art.3º inc. VIII da Lei 6.017/96, alterada pela Lei 6427/01

Interessado: Jaime Santos Duarte

Marca	Tipo	Chassi
FIAT/SIENA ELX FLEX Pas/Automovel	9BD17201M83402853	

**PORTARIA N.º297-CEEAT/IPVA/ITCD, DE 18/03/2010 -**

**PROC N.º 1920107300010093/SEFA/CEEAT IPVA-ITCD**

Motivo: Conceder a isenção do IPVA ao veículo para o ano de 2010

Base Legal: art.3º inc. VIII da Lei 6.017/96, alterada pela Lei 6427/01

Interessado: Gleison dos Santos Correa

Marca	Tipo	Chassi
FIAT/IDEA ELX FLEX Pas/Automovel	9BD135613A2148629	

**PORTARIA N.º298-CEEAT/IPVA/ITCD, DE 18/03/2010 -**

**PROC N.º 1920107300010034/SEFA/CEEAT IPVA-ITCD**

Motivo: Conceder a isenção do IPVA ao veículo para o ano de 2010

Base Legal: art.3º inc. VIII da Lei 6.017/96, alterada pela Lei 6427/01

Interessado: Aldecy Pereira Monteiro

Marca	Tipo	Chassi
VW/GOL 1.6 POWER Pas/Automovel	9BWCB05W27T107800	

**PORTARIA N.º299-CEEAT/IPVA/ITCD, DE 18/03/2010 -**

**PROC N.º 1920107300009850/SEFA/CEEAT IPVA-ITCD**

Motivo: Conceder a isenção do IPVA ao veículo para o ano de 2010

Base Legal: art.3º inc. VIII da Lei 6.017/96, alterada pela Lei 6427/01

Interessado: Adilson da Cruz Moraes

Marca	Tipo	Chassi
FIAT/PALIO FIRE FLEX Pas/Automovel	9BD17146G2747246	

**PORTARIA N.º300-CEEAT/IPVA/ITCD, DE 18/03/2010 -**

**PROC N.º 1920107300010107/SEFA/CEEAT IPVA-ITCD**

Motivo: Conceder a isenção do IPVA ao veículo para o ano de 2010

Base Legal: art.3º inc. VIII da Lei 6.017/96, alterada pela Lei 6427/01

Interessado: Ronaldo Rodrigues Siqueira

Marca	Tipo	Chassi
FIAT/SIENA FIRE FLEX Pas/Automovel	9BD17206G73293043	

**PORTARIA N.º301-CEEAT/IPVA/ITCD, DE 18/03/2010 -**

**PROC N.º 1920107300010131/SEFA/CEEAT IPVA-ITCD**

Motivo: Conceder a isenção do IPVA ao veículo para o ano de 2010

Base Legal: art.3º inc. VIII da Lei 6.017/96, alterada pela Lei 6427/01

Interessado: Antonio Carlos Lima de Araujo

Marca	Tipo	Chassi
VW/FOX 1.6 PLUS Pas/Automovel	9BWKB05Z984112946	

**PORTARIA N.º302-CEEAT/IPVA/ITCD, DE 18/03/2010 -**

**PROC N.º 1920107300005855/SEFA/CEEAT IPVA-ITCD**

Motivo: Conceder a isenção do IPVA ao veículo para o ano de 2010

Base Legal: art.3º, XII da Lei 6017/96, incluído pela Lei 6706/04

Interessado: Regina Celia Venancio Soares

Marca	Tipo	Chassi
FIAT/SIENA ELX FLEX Pas/Automovel	9BD17201MA3551280	

**PORTARIA N.º303-CEEAT/IPVA/ITCD, DE 18/03/2010 -**

**PROC N.º 1920107300009001/SEFA/CEEAT IPVA-ITCD**

Motivo: Conceder a isenção do IPVA ao veículo para o ano de 2010

Base Legal: art.3º inc. VIII da Lei 6.017/96, alterada pela Lei 6427/01

Interessado: Joao Batista da Paixao Santiago

Marca	Tipo	Chassi
FIAT/IDEA ELX FLEX Pas/Automovel	9BD135613A2148670	

**PORTARIA N.º304-CEEAT/IPVA/ITCD, DE 18/03/2010 -**

**PROC N.º 1920107300006053/SEFA/CEEAT IPVA-ITCD**

Motivo: Conceder a isenção do IPVA ao veículo para o ano de 2010

Base Legal: art.3º inc XI da Lei 6017/96, alterada pela Lei nº 6.278/99

Interessado: Conferencia Nacional dos Bispos do Brasil

Marca	Tipo	Chassi
VW/GOL SPECIAL Pas/Automovel	9BWCA05Y03T120494	

## LOTERIA DO ESTADO DO PARÁ

### CONVALIDAÇÃO DE ATO ADMINISTRATIVO

NÚMERO DE PUBLICAÇÃO: 81549

GOVERNO DO ESTADO DO PARÁ

### LOTERIA DO ESTADO DO PARÁ - LOTERPA

#### CONVALIDAÇÃO DE ATO ADMINISTRATIVO

Esta administração torna pública a assinatura de contrato de locação de imóvel em que figura como locatário o Sr. **JOSÉ ROBERTO DE SOUZA SANTOS, nº 01/2007**, e como locador Loteria do Estado do Pará - LOTERPA, seguindo-se de seu primeiro aditivo (DOE nº 31.359, 13/02/2009).

Bem objeto: Imóvel localizado na Tv. Campos Sales, 107, Campina, no valor de R\$300,00, mediante dispensa, Dotação Orçamentária nº Prog. Trab. 0812201254534, Elem. Desp. 339039, fonte de Recurso nº 0601.

MÁRCIO ALFREDO RODRIGUES DE OLIVEIRA

Diretor Presidente - LOTERPA

## SECRETARIA DE ESTADO DE MEIO AMBIENTE



### EXCLUSÃO DE GRATIFICAÇÃO POR TEMPO INTEGRAL

NÚMERO DE PUBLICAÇÃO: 81568

#### PORTARIA Nº. 438/2010-GAB/SEMA DE 18 DE MARÇO DE 2010

O Secretário de Estado de Meio Ambiente, no uso das atribuições que lhe são conferidas;

#### RESOLVE:

Excluir a Gratificação por Tempo Integral da servidora **SIMONE VIEIRA RODRIGUES** matrícula nº. 5662648/1, ocupante do cargo de Consultor Jurídico do Estado, lotada na Consultoria Jurídica, a contar de 10/03/2010.

DÊ-SE CIÊNCIA, REGISTRE-SE E CUMPRE-SE.

Belém, 18 de Março de 2010

ANÍBAL PESSOA PIKANÇO

Secretário de Estado de Meio Ambiente

#### TERMO ADITIVO A CONTRATO

NÚMERO DE PUBLICAÇÃO: 81618

Termo Aditivo: 1

Data de Assinatura: 16/03/2010

Valor: 269.514,24

Vigência: 16/03/2010 a 15/09/2010

Justificativa: Acréscimo de 0,048% (zero vígula zero quarenta e oito por cento) sobre o valor mensal do contrato.

Contrato: 84/2009

Orçamento:

Programa de Trabalho Natureza da Despesa Fonte do Recurso  
Origem do Recurso

27122012545340000 339039 0116000000 Estadual

Contratado: ASSOCIAÇÃO PÓLO PRODUTIVO PARÁ - Fábrica Esperança

Endereço: Tv Benjamim Constant, Bairro: Reduto, 313

CEP. 66053-040 - Belém/PA

Email: fe@fabricaesperanca.org.br

Telefone: 9130391358

Ordenador: ANÍBAL PESSOA PIKANÇO

#### PORTARIA 439/2010-GAB/SEMA DE 18/03/2010

NÚMERO DE PUBLICAÇÃO: 81714

PORTARIA Nº 439/2010-GAB/SEMA,

18 DE MARÇO DE 2010.

O SECRETÁRIO DE ESTADO DE MEIO AMBIENTE, no uso das atribuições legais que lhe foram conferidas pelo exercício do Poder Disciplinar nos termos da Lei nº 5.810, de 24 de janeiro de 1994, e, CONSIDERANDO os termos da Representação formulada através do Processo nº 5246/2010; CONSIDERANDO, ainda, o disposto no art. 199 c/c o artigo 200, da Lei nº 5.810, de 24 de janeiro de 1994,

#### RESOLVE:

1. Instaurar Sindicância Processual para apurar eventual falta de urbanidade, cometida no exercício de suas funções, pelo servidor Fábio Nobre Braz, matrícula nº 57175634/1, o que constitui, em tese, infração ao que estabelecem os artigos 177, II e VI, 178, inciso XI, da Lei nº 5.810, de 24 de janeiro de 1994, e inobservância às normas previstas no Código de Ética do Servidor da SEMA, Portaria nº 1847, de 07 de outubro de 2008, publicado no DOE do dia 23.10.2008, em especial os artigos 5º, incisos V, VI e VII e art.6º, inciso II.

2.CONSTITUIR Comissão composta por Rosângela Wanzeller Siqueira, matrícula nº5073812/1, Divanira de Araújo Brito, matrícula nº 0388416/1/2 e, José Ribamar Bogéa Lobato, matrícula nº 3253619/1, respectivamente Presidente e membros.

3.DETERMINAR que os membros da Comissão, quando necessário, devem reportar-se diretamente aos demais órgãos da Administração Pública, em diligências necessárias à instrução processual.

4. Esta Portaria entra em vigor na data de sua publicação.

REGISTRE-SE, PUBLIQUE-SE E CUMPRE-SE.

ANÍBAL PESSOA PIKANÇO

Secretário de Estado de Meio Ambiente

#### DIÁRIA

NÚMERO DE PUBLICAÇÃO: 81935

PORTARIA: 442/2010

Objetivo: PARTICIPAR DE REUNIÃO E REALIZAR DESPACHOS NOS PROCESSOS UR SANTAREM.

Fundamento Legal: ART.145 DA LEI 5.810 E SEUS PARAGRAFOS.

Origem: BELEM/PA - BRASIL

Destino(s):

SANTAREM/PA - Brasil<br

Servidor(es):

0572174822/ANDREA NAZARE LIMA MOTTA (COORDENADORA)

/ 6.5 diárias (Completa) / de 30/03/2010 a 05/04/2010<br

Ordenador: JOSÉ CLAUDIO MOREIRA CUNHA

#### TERMO ADITIVO A CONTRATO

NÚMERO DE PUBLICAÇÃO: 81945

ERRATA DA PUBLICAÇÃO: 75560

Termo Aditivo: 1

Data de Assinatura: 22/02/2010

Valor: 71.522,16

Vigência: 22/02/2010 a 07/07/2010

Justificativa: Acréscimo de 24,8% (vinte e quatro, vírgula oito por cento) no valor original do contrato, correspondente à vigilância armada de 12 (doze) horas diurnas diariamente e vigilância armada de 44 (quarenta e quatro) horas semanais diurnas (2º a 6º feiras) no Parque Estadual do Utinga/SEMA

Contrato: 64/2009

Orçamento:

Programa de Trabalho Natureza da Despesa Fonte do Recurso  
Origem do Recurso

18542124761570000 339039 0316002102 Estadual

Contratado: SENA SEGURANÇA INTELIGENTE E TRANSPORTE DE VALORES LTDA.

Endereço: Tv Nove de Janeiro, Bairro: Fátima, 843-B

CEP. 66060-370 - Belém/PA

Telefone: 9132260317

Ordenador: ANÍBAL PESSOA PIKANÇO

#### DIÁRIA

NÚMERO DE PUBLICAÇÃO: 81963

PORTARIA: 441/2010

Objetivo: PROCEDER VISTORIA TÉCNICA EM INDÚSTRIAS PALMITEIRAS E EMPREENDIMIENTOS MADEIREIROS, A FIM DE SUBSIDIAR PARECER TÉCNICO CONCLUSIVO NO PROCESSO DE LICENCIAMENTO AMBIENTAL.

Fundamento Legal: ARTIGO Nº 145 DA LEI Nº 5.810 E SEUS PARÁGRAFOS.

Origem: BELÉM/PA - BRASIL

Destino(s):

CAPANEMA/PA - Brasil

IRITUIA/PA - Brasil

MÃE DO RIO/PA - Brasil

SANTA MARIA DO PARA/PA - Brasil

SÃO DOMINGOS DO CAPIM/PA - Brasil

SÃO MIGUEL DO GUAMÁ/PA - Brasil<br

Servidor(es):

572147361/ELKILIDIANY CONCEIÇÃO DA SILVA (ENGENHEIRO AGRÔNOMO) / 5.5 diárias (Completa) / de 22/03/2010 a

27/03/2010

571752661/ISRAEL PEREIRA DOS SANTOS (ENGENHEIRO AGRÔNOMO) / 5.5 diárias (Completa) / de 22/03/2010 a 27/03/2010<br

Ordenador: JOSÉ CLAUDIO MOREIRA CUNHA

#### COMPLEMENTAÇÃO DE DIÁRIA

NÚMERO DE PUBLICAÇÃO: 82024

#### PORTARIA Nº 443/2010-GAB/SEMA DE 18/03/2010

ASSUNTO: COMPLEMENTAÇÃO DE DIÁRIAS

NOME E MATRÍCULA DOS SERVIDORES

- GLAUCIO ILAN PINTO DA SILVA - 54189464/1

CARGO/FUNÇÃO: ENGENHEIRO AGRÔNOMO

- RUIVALDO RODRIGUES DA SILVA - 57175855/1

CARGO/FUNÇÃO: ENGENHEIRO

LOCAL: BARCARENA

QUANT. DE DIÁRIAS: 01 (UMA) DIÁRIA

OBJETIVO: PERMANECER POR MAIS UM DIA NO CITADO MUNICÍPIO À SERVIÇO DA SEMA.

#### DIÁRIA

NÚMERO DE PUBLICAÇÃO: 82003

ERRATA DA PUBLICAÇÃO Nº 80251

PORTARIA: 410/2010

Objetivo: PARTICIPAR COMO PALESTRANTE DO TEMA "MANEJO FLORESTAL: ALTERNATIVA DE DESENVOLVIMENTO SUSTENTADO PARA OS MUNICÍPIOS".

Fundamento Legal: ARTIGO 145 DA LEI 5.810 E SEUS PARAGRAFOS.

Origem: BELÉM/PA - BRASIL

Destino(s):

ITAITUBA/PA - Brasil<br

Servidor(es):

572026222/DENES DE SOUZA BARROS (ENGENHEIRO FLORESTAL) / 4.5 diárias (Completa) / de 23/03/2010 a 27/03/2010<br

Ordenador: JOSÉ CLAUDIO MOREIRA CUNHA

#### DIÁRIA

NÚMERO DE PUBLICAÇÃO: 81996

PORTARIA: 447/2010

Objetivo: PARTICIPAR DAS AUDIÊNCIAS PÚBLICAS

Fundamento Legal: LEI 5.810 - ART 145º E SEUS PARAGRAFOS

Origem: BELEM/PA - BRASIL

Destino(s):

SANTAREM/PA - Brasil<br

Servidor(es):

572146301/JOSE MARIA E SOUZA NETO (ENGENHEIRO FLORESTAL) / 2.5 diárias (Completa) / de 18/03/2010 a 20/03/2010<br

Ordenador: JOSÉ CLAUDIO MOREIRA CUNHA

#### DIÁRIA

NÚMERO DE PUBLICAÇÃO: 81997

PORTARIA: 446/2010

Objetivo: PARTICIPAR DA PRÉ-CONFERÊNCIA NACIONAL DE ÁGUAS.

Fundamento Legal: LEI DE Nº5.810 - ART 145º E SEUS ARTIGOS

Origem: BELÉM/PÁ - BRASIL

Destino(s):

BRASÍLIA/DF - Brasil<br

Servidor(es):

57215857/SHEYLA CRISTINA SILVA DE ALMEIDA (TEC. EM GESTÃO DE MEIO AMBIENTE) / 3.5 diárias (Completa) / de 22/03/2010 a 25/03/2010

57175416/VERONICA JUSSARA COSTA SANTOS (ENGENHEIRO) / 3.5 diárias (Completa) / de 22/03/2010 a 25/03/2010<br

Ordenador: JOSÉ CLAUDIO MOREIRA CUNHA

#### SUPRIMENTO DE FUNDO

NÚMERO DE PUBLICAÇÃO: 81972

PORTARIA: 444/2010

Prazo para Aplicação (em dias): 30

Prazo para Prestação de Contas (em dias): 15

Servidor: MARCO AURELIO XAVIER DE OLIVEIRA

Cargo: ENGENHEIRO AGRÔNOMO

Matrícula Funcional: 572148161

Recurso(s):

Programa de Trabalho Fonte do Recurso Natureza da Despesa Valor

18542124749110000 0116000000 339033 500,00

18542124749110000 0116000000 339036 500,00

18542124749110000 0116000000 339039 3,000,00

Ordenador: JOSÉ CLAUDIO MOREIRA CUNHA

**DIÁRIA  
NÚMERO DE PUBLICAÇÃO: 81973  
PORTARIA: 445/2010**

Objetivo: REALIZAR LEILÃO DOS PRODUTOS FLORESTAIS  
Fundamento Legal: LEI. 5.810 - ART 145º E SEUS PARAGRAFOS  
Origem: BELEM/PA - BRASIL  
Destino(s):  
TUCURUI/PA - Brasil<br  
Servidor(es):  
572174511/GETULIO BICUDO LEME (DIRETOR) / 1.5 diárias  
(Completa) / de 18/03/2010 a 19/03/2010<br  
Ordenador: JOSÉ CLAUDIO MOREIRA CUNHA

**PORTARIA Nº. 419/2010-GAB/SEMA DE 16/03/2010  
NÚMERO DE PUBLICAÇÃO: 81803  
PORTARIA Nº. 419/2010-GAB/SEMA DE 16 DE MARÇO DE 2010****ASSUNTO: CESSÃO DE SERVIDOR**

O Secretário de Estado de Meio Ambiente, usando das atribuições que lhe são conferidas e;  
Considerando os Termos do Processo nº. 2010/4332;

**R E S O L V E**

**Ceder ao INSTITUTO DE TERRAS DO PARÁ - ITERPA,** a servidora **ROSA DE FÁTIMA PEREIRA DE CARVALHO,** Matrícula nº. 2023199/2, ocupante do cargo de Técnico A, lotado na Secretaria de Estado de Meio Ambiente – SEMA, com ônus para o Órgão de Destino até ulterior deliberação, a contar de 01/03/2010.

**DÊ-SE CIÊNCIA, REGISTRE-SE E CUMPRA-SE****Belém, 16 de Março de 2010****ANÍBAL PESSOA PICANÇO**

Secretário de Estado de Meio Ambiente/SEMA

**INSTITUTO DE  
DESENVOLVIMENTO FLORESTAL****ADMISSÃO DE SERVIDOR  
NÚMERO DE PUBLICAÇÃO: 81911**

Órgão: INSTITUTO DE DES.FLORESTAL DO ESTADO DO PARA  
Modalidade de Admissão: Comissionado

Ato: 101-18/03/2010

Data de Admissão: 01/03/2010

Nome do Servidor Cargo do Servidor Observação

Catarina Yukari Azumi Assessor/GEP-DAS-012.3

Ordenador: Milton Guimarães Lima Júnior

**DISPENSA DE LICITAÇÃO****NÚMERO DE PUBLICAÇÃO: 81535****ERRATA DA PUBLICAÇÃO Nº 72427**

Dispensa: 2/2010

Data: 23/02/2010

Valor: 89.053,04

Objeto: Execução de Estudo de viabilidade econômica da produção de borracha na região de Santarém, tendo como recorte territorial para pesquisa, a área de abrangência da Cooperativa dos Trabalhadores Agro extrativistas do Oeste do Pará – ACOSPER

Fundamento Legal: Art.24, inciso XIII, da Lei 8.666/93

Orçamento:

Programa de Trabalho Natureza da Despesa Fonte do Recurso

Origem do Recurso

18541128061730000 339039 0661000000 Estadual

Contratado(s):

Nome: CENTRO AVANÇADO DE ESTUDOS AMAZÔNICOS

Endereço: R Maracanã, Bairro: Maracanã, 61

CEP. 68035-170 - Santarém/PA

Telefone: 9335236527

Ordenador: JORGE ALBERTO GAZEL YARED

**DISPENSA DE LICITAÇÃO****NÚMERO DE PUBLICAÇÃO: 81464**

Errata da Publicação Nº 77360

Dispensa: 3/2010

Data: 08/03/2010

Valor: 61.800,00

Objeto: Locação de imóvel na Rua Boaventura da Silva, n.º 1597, para servir de Anexo a Sede do Instituto, com locação de

aparelhos de Ar Condicionado  
Fundamento Legal: Art.24, inciso X, da Lei 8.666/93.  
Orçamento:  
Programa de Trabalho Natureza da Despesa Fonte do Recurso  
Origem do Recurso  
18122012545340000 339036 0101000000 Estadual  
Contratado(s):  
Nome: SALOMÃO MENDES  
Endereço: R Boaventura da Silva, Bairro: Umarizal, 1251  
CEP. 66060-060 - Belém/PA  
Complemento: APT 1202  
Telefone: 9100000000 Nome: SALOMÃO MENDES  
Endereço: R Boaventura da Silva, Bairro: Umarizal, 1251  
CEP. 66060-060 - Belém/PA  
Complemento: APT 1202  
Telefone: 9100000000  
Ordenador: JORGE ALBERTO GAZEL YARED

**SECRETARIA DE ESTADO DE  
SEGURANÇA PÚBLICA****TERMO ADITIVO A CONTRATO  
NÚMERO DE PUBLICAÇÃO: 81979  
TERMO ADITIVO: 1**

Data de Assinatura: 17/03/2010

Vigência: 17/04/2010 a 16/04/2011

Justificativa: As partes resolvem de comum acordo, e com fulcro no artigo 57, inciso II, da Lei Federal nº 8.666/93, aditar o Contrato nº 002/2009-SEGUP, prorrogando sua vigência por mais doze (12) meses.

Contrato: 2/2009

Contratado: Centro de Integração Empresa Escola-CIEE

Endereço: R dos Mundurucus, Bairro: Cremação, 2710

CEP. 66040-033 - Belém/PA

Email: www.ciee.org.br

Telefone: 9132021450 Fax: 9132021455

Ordenador: JOSÉ FERREIRA SALES

**CONTRATO****NÚMERO DE PUBLICAÇÃO: 81753**

Contrato: 5/2010

Objeto: AQUISIÇÃO DE FILMADORA, CÂMERA DIGITAL E CD'S-R, PARA ATENDER AS NECESSIDADES DA POLÍCIA CIVIL DO ESTADO DO PARÁ, CONFORME ESPECIFICAÇÕES NO ANEXO I - TERMO DE REFERÊNCIA DO EDITAL.

Valor Total: 6.725,90

Data Assinatura: 17/03/2010

Vigência: 17/03/2010 a 16/03/2011

Pregão Eletrônico: 9/2010

Orçamento:

Programa de Trabalho Natureza da Despesa Fonte do Recurso  
Origem do Recurso

06181120644070000 339030 0141000000 Estadual

06181120644070000 449052 0141000000 Estadual

Contratado: EQUILIBRIUM WEB SERVIÇOS DE INFORMÁTICA LTDA-EPP

Endereço: R Ó de Almeida, 533

CEP. 66017-050 - Belém/PATelefone: 9132418537 Fax:

9132418537

Ordenador: Geraldo José de Araújo

**POLÍCIA MILITAR****DIÁRIA****NÚMERO DE PUBLICAÇÃO: 81462  
PORTARIA: 094-DF**

Objetivo: A fim de ser inquirido como testemunha arrolada nos autos de Ação Penal

Fundamento Legal: Lei nº 5.199/84

Origem: SOURE/PA - BRASIL

Destino(s):  
Cachoeira do Arari/PA - Brasil<br  
Servidor(es):  
5407796/Edson Luiz Gonçalves Monteiro (CB PM) / 1.0 diárias  
(Pousada) / de 04/06/2009 a 05/06/2009  
5407796/Edson Luiz Gonçalves Monteiro (CB PM) / 2.0 diárias  
(Pousada) / de 08/06/2009 a 10/06/2009<br  
Ordenador: LUIZ DÁRIO DA SILVA TEIXEIRA

**DIÁRIA****NÚMERO DE PUBLICAÇÃO: 81457  
PORTARIA: 063-DF**

Objetivo: A fim de buscarem o novo fardamento do efetivo desta 9ª CIPM no Comando Geral da PMPA

Fundamento Legal: Lei nº 5.199/84

Origem: SÃO MIGUEL DO GUAMÁ/PA - BRASIL

Destino(s):

Belém/PA - Brasil&lt;br

Servidor(es):

54193539/Edilson da Silva Moreira (SD PM) / 1.0 diárias

(Alimentação) / de 18/06/2009 a 18/06/2009

5817978/Francisco de Assis Galhardo do Vale (TEN PM) / 1.0

diárias (Alimentação) / de 18/06/2009 a 18/06/2009

57200522/Waldemir Gomes Moraes (SD PM) / 1.0 diárias

(Alimentação) / de 18/06/2009 a 18/06/2009&lt;br

Ordenador: LUIZ DÁRIO DA SILVA TEIXEIRA

**DIÁRIA****NÚMERO DE PUBLICAÇÃO: 81448****PORTARIA: 095-DF**

Objetivo: A fim de atender chamado da Justiça comum

Fundamento Legal: Lei nº 5.119/84

Origem: SOURE/PA - BRASIL

Destino(s):

Portel/PA - Brasil&lt;br

Servidor(es):

541926071/Clieto Luiz da Silva Freitas (CB PM) / 2.0 diárias

(Alimentação) / de 03/05/2009 a 06/05/2009

541926071/Clieto Luiz da Silva Freitas (CB PM) / 2.0 diárias

(Alimentação) / de 14/05/2009 a 16/05/2009&lt;br

Ordenador: LUIZ DÁRIO DA SILVA TEIXEIRA

**DIÁRIA****NÚMERO DE PUBLICAÇÃO: 81449****PORTARIA: 096-DF**

Objetivo: A fim de realizarem escolta de adolescente interno do CIAM-SIDERAL

Fundamento Legal: Lei nº 5.119/84

Origem: BELÉM/PA - BRASIL

Destino(s):

Bragança e Marabá/PA - Brasil&lt;br

Servidor(es):

56254321/Evaldo Luiz Batista dos Santos (CB PM) / 2.0 diárias

(Alimentação) / de 22/06/2009 a 24/06/2009

53853931/Glauco do Nascimento Pereira (CB PM) / 1.0 diárias

(Alimentação) / de 24/06/2009 a 24/06/2009

541954181/Heudo Gomes Paz (CB PM) / 2.0 diárias (Alimentação)

/ de 22/06/2009 a 24/06/2009

57329991/Uziel Cruz de Oliveira (CB PM) / 1.0 diárias

(Alimentação) / de 24/06/2009 a 24/06/2009&lt;br

Ordenador: LUIZ DÁRIO DA SILVA TEIXEIRA

**DIÁRIA****NÚMERO DE PUBLICAÇÃO: 81438****PORTARIA: 138-DF**

Objetivo: A fim de atenderem chamado da Justiça Comum

Fundamento Legal: Lei nº 5.119/84

Origem: BREVES/PA - BRASIL

Destino(s):

Melgaço e Portel/PA - Brasil&lt;br

Servidor(es):

3383245/Carlos Eugênio Santana Ferreira (SUB TEN PM) / 4.0

diárias (Alimentação) / de 19/09/2009 a 23/09/2009

57200077/Ítalo Roger Monteiro Nery (SD PM) / 2.0 diárias

(Alimentação) / de 15/09/2009 a 17/09/2009

5408067/Otávio Barros da Silva (CB PM) / 2.0 diárias

(Alimentação) / de 15/09/2009 a 17/09/2009&lt;br

Ordenador: LUIZ DÁRIO DA SILVA TEIXEIRA

**CONTINUA NO CADerno 3**

# Executivo 3

SEXTA-FEIRA, 19 DE MARÇO DE 2010

**SECRETARIA DE ESTADO DE  
SEGURANÇA PÚBLICA**



## POLÍCIA MILITAR

**EDITAL N.º 42/2010 – PMPA, DE 17 DE MARÇO DE 2010  
NÚMERO DE PUBLICAÇÃO: 81592**

**GOVERNO DO ESTADO DO PARÁ  
SECRETARIA DE ESTADO DE SEGURANÇA PÚBLICA  
POLÍCIA MILITAR – COMANDO GERAL  
DIRETORIA DE PESSOAL**

**CONCURSO PÚBLICO N.º 005/PMPA**

**EDITAL N.º 42/2010 – PMPA, DE 17 DE MARÇO DE 2010**

O ESTADO DO PARÁ, por meio da Polícia Militar do Pará (PMPA), representada por seu Comandante-Geral, CEL QOPM LUIZ DÁRIO DA SILVA TEIXEIRA, torna pública, em cumprimento de liminares, a **convocação de candidatas sub judice para realização dos exames antropométrico e médico** do concurso público de admissão ao Curso de Formação de Soldados da Polícia Militar do Estado do Pará (CFSD PM/2008).

**1 Relação dos candidatos sub judice convocados para realização dos exames antropométrico e médico**, na seguinte ordem: município, local, data e horário de realização dos exames, número de inscrição e nome do candidato em ordem alfabética.

### **BARCARENA**

\* Os candidatos convocados para os exames médicos e odontológicos em **Barcarena** deverão comparecer para a realização desta etapa em **dois períodos distintos**, conforme estabelecido abaixo.

#### **Exames médicos:**

**LOCAL:** Rua Padre João Urbane, s/n.º - Bairro da Pedreira, Centro de Saúde da Pedreira.

**DATA: 20/03/2010. HORÁRIO: 8 horas** (horário local de Barcarena/PA).

100205931, Adriano Pantoja dos Santos / 100364584, Aldemir Ribeiro Silva / 100333328, Bruno Serrão Costa / 100190128, Diefferson David Negrao Maues / 100024589, Igor Alexandre da Silva Soares / 100091014, Valmir Vasconcelos da Silva.

#### **Exames Odontológicos:**

**LOCAL:** Rua Padre João Urbane, s/n.º - Bairro da Pedreira, Centro de Saúde da Pedreira.

**DATA: 21/03/2010. HORÁRIO: 8 horas** (horário local de Barcarena/PA).

100205931, Adriano Pantoja dos Santos / 100364584, Aldemir Ribeiro Silva / 100333328, Bruno Serrão Costa / 100190128, Diefferson David Negrao Maues / 100024589, Igor Alexandre da Silva Soares / 100091014, Valmir Vasconcelos da Silva.

### **BELÉM**

\* Os candidatos convocados para os exames médicos e odontológicos em **Belém** deverão comparecer para a realização desta etapa em **dois períodos distintos**, conforme estabelecido abaixo.

#### **Exames Médicos:**

**LOCAL:** Clínica Isaud – Av. Alcindo Cacela, n.º 130 – Bairro Umarizal.

**DATA: 20/03/2010. HORÁRIO: 8 horas** (horário local de

Belém/PA).

100245666, Adriano Oliveira de Freitas / 100193437, Danilo Hebert Campos da Silva / 100171344, Darlen Matos do Nascimento / 100072338, Edmilson Soares Silva / 100042684, Edmundo Correa Filho / 100129542, Eloir Lopes Junior / 100341509, Felipe José Pereira de Lima / 100092151, Jaime Silva de Araújo / 100372366, Katilene Guedes Carvalho / 100193429, Leonardo de Souza Lima / 100134031, Lilian de Freitas Silva / 100267821, Luciano Marinho da Silva / 100083607, Luiz Carlos Siqueira Alves Filho / 100018971, Madson Damasceno da Silva.

#### **Exames Odontológicos:**

**LOCAL:** Rua dos Pariquis, n.º 2999 - Ed. Village Center, Sala 706 – Bairro da Cremação.

**DATA: 21/03/2010. HORÁRIO: 8 horas** (horário local de Belém/PA).

100245666, Adriano Oliveira de Freitas / 100193437, Danilo Hebert Campos da Silva / 100171344, Darlen Matos do Nascimento / 100072338, Edmilson Soares Silva / 100042684, Edmundo Correa Filho / 100129542, Eloir Lopes Junior / 100341509, Felipe José Pereira de Lima / 100092151, Jaime Silva de Araújo / 100372366, Katilene Guedes Carvalho / 100193429, Leonardo de Souza Lima / 100134031, Lilian de Freitas Silva / 100267821, Luciano Marinho da Silva / 100083607, Luiz Carlos Siqueira Alves Filho / 100018971, Madson Damasceno da Silva / 100137197, Tiago Carvalho de Lima.

#### **1.3 CONCEIÇÃO DO ARAGUAIA**

\* Os candidatos convocados para os exames médicos e odontológicos em **Conceição do Araguaia** deverão comparecer para a realização desta etapa em **dois períodos distintos**, conforme estabelecido abaixo.

#### **Exames Médicos:**

**LOCAL:** Av. 7 de Setembro, n.º 857 - Bairro Centro.

**DATA: 20/03/2010. HORÁRIO: 8 horas** (horário local de Conceição do Araguaia/PA).

100214582, Anderson Soares da Silva / 100120502, Jose Maria Fernandes Lima / 100162922, Rosileno Pantoja da Silva / 100109967, Thiago Santana da Silva / 100021474, Tiago de Oliveira Moura.

#### **Exames Odontológicos:**

**LOCAL:** Av. 7 de Setembro, n.º 857 – Bairro Centro.

**DATA: 21/03/2010. HORÁRIO: 8 horas** (horário local de Conceição do Araguaia/PA).

100214582, Anderson Soares da Silva / 100120502, Jose Maria Fernandes Lima / 100162922, Rosileno Pantoja da Silva / 100109967, Thiago Santana da Silva / 100021474, Tiago de Oliveira Moura.

#### **1.4 TUCURUÍ**

\* O candidato convocado para os exames médicos e odontológicos em **Tucuruí** deverá comparecer para a realização desta etapa em **dois períodos distintos**, conforme estabelecido abaixo.

#### **Exames Médicos:**

**LOCAL: Clínica Clime de - Av. Lauro Sodré, n.º 678 (nos Altos) - Bairro: Centro.**

**DATA: 20/03/2010. HORÁRIO: 16 horas** (horário local de Tucuruí/PA).

100267074, Herkson do Vale Carvalho.

#### **Exames Odontológicos:**

**LOCAL: Clínica Dentuc - Av. Lauro Sodré, n.º 738. Bairro: Centro.**

**DATA: 21/03/2010. HORÁRIO: 9 horas** (horário local de Tucuruí/PA).

100267074, Herkson do Vale Carvalho.

#### **2 DOS EXAMES MÉDICOS**

2.1 Os exames antropométrico e médico, de caráter eliminatório,

têm como objetivo avaliar se as condições de saúde física e mental do candidato o tornam apto ou inapto a frequentar o Curso de Formação de Soldados PM/2008. Os exames serão procedidos por uma Junta Médica, constituída por odontólogos e médicos de diferentes especialidades, a cargo do INSTITUTO MOVENS.

2.2 No ato dos exames antropométrico e médico, o candidato deverá apresentar à Junta Médica o resultado dos exames complementares realizados nos últimos 3 (três) meses, conforme relacionado a seguir, todos realizados sob sua responsabilidade, sendo que a falta de qualquer um deles ensejará a sua eliminação do concurso.

2.3 São os exames complementares:

a) exames de sangue: hemograma, glicemia, uréia, creatinina, VDRL, HBSAg (Antígeno Austrália), Anti Hbe, Anti Hbc (IgG e IgM), Anti HCV, sorologia para toxoplasmose, mononucleose, chagas e sífilis, Anti-HIV I e II, Anti-HTLV I e II, TGO, TGP, colesterol total, HDL, LDL, triglicerídeos, Beta HCG (somente para candidatas do sexo feminino);

b) exame toxicológico para anfetaminas, opióides, canabíoides e cocaína;

c) exame radiográfico (RX), com seus respectivos laudos: tórax PA e Perfil, coluna vertebral cervical, torácica, lombar e sacra em ortostase, crânio AP e perfil;

d) exame de urina – EAS;

e) ecocardiograma bidimensional com Doppler com laudo;

f) teste ergométrico com laudo;

g) eletroencefalograma com laudo;

h) tonometria, biomicroscopia; motricidade ocular extrínseca; senso cromático com laudo;

i) audiometria tonal com laudo;

j) citologia oncológica, ultrasonografia pélvica e mamária bilateral (somente para candidatas do sexo feminino);

k) exame psiquiátrico, emitido por médico psiquiatra devidamente registrado na especialidade no CRM e filiado à Sociedade Brasileira de Psiquiatria;

l) radiografia panorâmica odontológica com laudo radiológico

2.4 Serão avaliados peso, altura, relação peso-altura através do Índice de Massa Corpórea (IMC). O cálculo do IMC será realizado pela fórmula:  $IMC = Kg/m^2$  (onde o peso, em quilogramas, é dividido pelo quadrado da altura, em metros). O IMC que aprovará o candidato deverá estar entre 18 e 25. Candidatos que apresentem IMC entre 25 e 30, porém, às custas de hipertrofia muscular, serão avaliados individualmente a critério da banca examinadora.

2.5 Constituem causas de inaptidão de saúde física na fase de exames antropométrico e médico:

a) ser considerado inapto no exame antropométrico ou no exame médico aplicado pela Junta Médica;

b) alteração dos exames que represente qualquer uma das condições incapacitantes para o serviço Policial Militar;

d) resultado positivo no exame toxicológico positivo para substâncias entorpecentes ilícitas;

e) apresentar qualquer patologia psiquiátrica, inclusive alcoolismo;

f) ter altura inferior a 1,65m (um metro e sessenta e cinco centímetros) para candidato do sexo masculino e inferior a 1,60m (um metro e sessenta centímetros) para o sexo feminino;

g) apresentar tatuagem que atente contra a moral e os bons costumes; deverá ser de pequenas dimensões, sendo vedado cobrir regiões ou membros do corpo em sua totalidade, e em particular região cervical, face, antebraços, mãos e pernas; não poderá estar em regiões visíveis quando da utilização de qualquer uniforme previsto no Regulamento de Uniformes da

Polícia Militar do Estado do Pará;

2.6 Condições que implicam em inaptidão do candidato:

2.6.1 **Inspeção Geral:** Bócios, exoftalmia, anisocorias, alopecias patológicas, hiperidrose. Desnutrição e hipovitaminoses. Ausência (congenita ou adquirida, total ou parcial) de dedos das mãos e/ou dos pés. Ausência (congenita ou adquirida, total ou parcial) de parte do corpo humano que impeça ou dificulte o exercício da função Policial Militar ou mesmo a execução de qualquer exercício necessário para o aprimoramento físico. Cicatrizes decorrentes de cirurgias neurológicas, abdominais, vasculares, cardíacas, torácicas, ortopédicas, urológicas, ginecológicas, cabeça e pescoço. Cicatrizes decorrentes de acidentes/ferimentos/queimaduras quando deformantes e/ou que impeçam (ou dificultem) o exercício da função de Policial Militar ou mesmo a execução de qualquer exercício necessário para o aprimoramento físico. Cicatrizes decorrentes de ferimentos por qualquer arma de fogo, armas brancas ou material explosivo.

2.6.2 **Sistema Vascular:** Aneurismas de qualquer localização ou tamanho, arteriopatas funcionais, arterites, artrite reumatóide, ataque isquêmico transitório, aterosclerose de Aorta. Aterosclerose de artérias dos membros, cervical e visceral. Acidente vascular cerebral (isquêmico ou hemorrágico). Cefaléia vascular (enxaqueca), celulites e/ou abscessos ativos em qualquer parte do corpo. Claudicação intermitente. Síndrome da compressão da veia cava superior ou inferior. Circulação colateral na região cefálica/cervical, no tórax, no abdome ou membros. Eczemas agudos ou crônicos. Diabétis Mellitus (qualquer tipo). Diabétis Insipidus. Fibromialgias. Doença de Takayassu, doença dos capilares. Embolia/trombose de qualquer artéria e/ou veia no estágio agudo/crônico ou seqüelas. Embolia pulmonar ou suas seqüelas. Erisipela, eritema nodoso. Estenoses arteriais/venosas. Fístulas artério-venosas congênitas e/ou adquiridas. Flebites, hiperidrose. Insuficiência venosa crônica, varizes dos membros inferiores primárias e/ou secundárias, úlceras dos membros inferiores, síndrome pós-flebitica, úlceras de pressão. Linfangites, linfedemas, edemas idiopáticos dos membros, linfocelos. Lupus eritematoso sistêmico ou não, poliarterite nodosa, polineuropatia periférica de qualquer etiologia. Síndrome de Klippe Traunauai, Síndrome de Raynaud, Doença de Raynaud, Síndrome pós-erisipela, Síndrome do túnel do carpo, Síndrome do desfiladeiro cérvico-torácico e microangiopatia trombótica. Tromboangeite obliterante (TAO). Dissecções cirúrgicas arteriais/venosas, punções venosas centrais. Cicatrizes de cirurgias vasculares arteriais, venosas e linfáticas. Hemangiomas, tumores vasculares benignos/malignos.

2.6.3 **Sistema Músculo-Esquelético:** Perda de substância óssea com redução da capacidade motora; Limitação da amplitude fisiológica de quaisquer articulações; Instabilidades articulares tipo luxações recidivantes ou habituais, instabilidade ligamentares isoladas ou generalizadas de qualquer etiologia; Desvio de eixo fisiológico do aparelho locomotor, como seqüela de fraturas; cifoses superiores a 45 graus, escoliose superior a 10 graus, espondilólise e espondilolistese, de natureza congênita ou adquirida; deformidade de cintura escapular, do cotovelo, punho ou mão e dos dedos; hérnia de disco da coluna vertebral; Desvios do tornozelo e articulações subtalar, desvios das articulações médio társicas e do antepé; Pré-existência de cirurgia em plano articular; Obliquidade pélvica com ou sem discrepâncias de comprimento dos membros inferiores (maiores que 8mm), Genu Varum ou Valgum (superiores a 5 graus); Alterações congênitas e seqüelas de osteocondrites; Doença infecciosa óssea e articular (osteomielite) ou seqüelas que levem a redução significativa de mobilidade articular e força muscular que sejam incompatíveis com a atividade policial militar; alteração de eixo que comprometa a força e a estabilidade dos membros superiores e inferiores; discopatia; luxação recidivante; fratura viciosa consolidada; pseudoartrose; doença inflamatória e degenerativa ósteo-articular; artropatia gotosa; tumor ósseo e muscular; distúrbios osteomusculares relacionados ao trabalho ou lesões por esforço repetitivos.

2.6.4 **Sistema Cardio-Respiratório:** Má formação de qualquer parte do aparelho cárdio-respiratório, anolamias genéticas e/ou congênitas. Insuficiência cardíaca, insuficiência coronariana, insuficiência valvular cardíaca. Infarto agudo do miocárdio. Bloqueios e/ou qualquer outro transtorno da condução. Retrações/abaulamentos torácicos. Sopros cardíacos. Arritmias cardíacas. Lesões valvulares. Doença reumática cardíaca. Doença hipertensiva (essencial ou secundária). Hipotensão. Insuficiência respiratória de qualquer etiologia. Asma, bronquite. Cicatrizes operatórias tóraco-cardíacas. Endocardites, miocardites, pericardites. Infecções agudas ou crônicas (e/ou suas seqüelas) das vias aéreas em qualquer porção. Enfisema pulmonar. Doença pulmonar obstrutiva crônica, bronquectasias, pneumoconioses, pneumonites, edema pulmonar. Afecções necróticas/supurativas e abscessos das vias aéreas superiores e inferiores. Doenças da pleura. Doenças infecto-contagiosas. Antecedentes de pneumotórax e/ou derrame pleural. Traqueostomias. Tumores benignos/malignos deste sistema.

2.6.5 **Sistema Digestivo:** Doenças das glândulas salivares, doenças da língua, doenças dos lábios e mucosa oral. Doenças do esôfago, varizes esofagianas, esofagites, doenças gástricas, úlcera gástrica, úlcera bulbar/duodenal. Hérnias e eventrações primárias e/ou rescidivadas. Enterites e colites (colite ulcerativa, Crohn). Transtornos vasculares dos intestinos. Íleo paralítico. Pólipos intestinais. Fissura, fístulas e abscessos anoretais. Insuficiências hepáticas de qualquer etiologia. Hepatomegalia. Síndromes ictericas. Etilismo. Fibrose/cirrose hepáticas. Ascites com qualquer volume. Pancreatites. Vermínoses sem tratamento. Síndromes de má-absorção intestinal. Cicatrizes de laparotomia. Tumores benignos/malignos deste sistema.

2.6.6 **Pele e anexos:** Infecções agudas e crônicas, impetigo, linfadenite, hidrosadenite. Pênfigo, Lupus, afecções bolhosas de origem patológica. Eritema nodoso. Seqüelas de radioterapia. Seqüelas de queimaduras de qualquer parte do corpo humano, deformante e/ou que impeça (ou dificulte) o exercício da função Policial Militar ou mesmo ainda a execução de qualquer exercício necessário para o aprimoramento físico. Dermatites de contato de qualquer parte do corpo humano que impeça ou dificulte o exercício da função de Policial Militar ou mesmo a execução de qualquer exercício necessário para o aprimoramento físico. Tumores malignos/benignos deste sistema.

2.6.7 **Sistema Uro-Genital Masculino:** Hipospádia, epispádia, estenose de meato uretral, criptorquidia, hidrocele, varicocele, ausência/atrofia testicular uni/bilateral, hipogonadismo, doenças sexualmente transmissíveis, hidronefrose, cálculos do sistema urinário, hematúria, leucocitúria, insuficiência renal, elevação dos valores laboratoriais de uréia e creatinina, cicatrizes de lombotomia. Orquites, epididimites. Patologias renais funcionais. Alterações congênitas/genéticas do sistema uro-genital funcionais e/ou anatômicas. Tumores benignos/malignos deste sistema.

2.6.8 **Sistema Nervoso (central e periférico):** Doenças inflamatórias, abscessos, flebites e tromboflebites, seqüelas das doenças inflamatórias. Atrofias como seqüelas de patologias do sistema nervoso central e/ou periférico. Doenças degenerativas e suas seqüelas. Doenças desmielinizantes. Esclerose múltipla. Epilepsia, síndromes convulsivas. Neurocisticercose. Cefaléia vascular (enxaqueca). Acidentes vasculares cerebrais (isquêmicos ou hemorrágicos). Transtornos dos nervos, das raízes nervosas e dos plexos nervosos. Ciatalgias. Mono e polineuropatias dos membros. Doenças da junção mioneural e dos músculos. Miopatias. Síndromes paralíticas. Hidrocefalia. Patologias congênitas/genéticas do sistema nervoso. Cicatrizes de craniotomia, laminectomia. Tumores benignos/malignos deste sistema.

2.6.9 **Sistema endócrino:** Doenças da glândula tireóide (hiper/hipotireoidismos), bócios, diabétis méltitus (qualquer tipo) e suas complicações, diabétis insipidus e suas complicações. Cirurgias da tireóide/paratireóide. Alterações endócrinas e exócrinas do pâncreas. Transtornos da glândula paratireóide e suas complicações. Síndrome de Cushing, síndrome de

Adson. Transtornos adrenogenitais. Transtornos das glândulas suprenais. Hiperaldosteronismo. Disfunções endócrinas ovarianas/testiculares. Disfunções poliglandulares. Disfunções do timo. Tumores benignos/malignos deste sistema.

2.6.10 **Oftalmológico:** será observada a Escala de SNELLEN na acuidade visual:

a) Sem Correção: serão considerados aptos os candidatos com visão mínima de 0,7 (zero vírgula sete) grau em cada olho separadamente ou que apresentarem visão 1,0 (um) em um olho e no outro no mínimo 0,5 (meio);

b) Com correção: serão considerados aptos os candidatos com visão igual a 1,0 (um) em cada olho separadamente com a correção máxima de 1,50 (um e meio) dioptrias esférica ou cilíndrica.

2.6.10.1 Observações: nas ametropias mistas será levado em conta seu equivalente esférico; os candidatos deverão comparecer ao exame com as lentes do óculos atualizadas, não sendo permitido o exame com lente de contato; as patologias oculares serão analisadas individualmente de acordo com o critério médico especializado. Patologias degenerativas da conjuntiva e córnea. Ceratocone. Tumores. Estrabismos de qualquer tipo (forias e tropias). Discromatopias e acromatopias em qualquer das suas variantes.

2.6.11 **Otorrinolaringológico:** Cerúmen que impossibilita a visualização do conduto auditivo externo e da membrana timpânica. Otites externas. Otites médias agudas, crônicas e mastoidites. Perda auditiva e/ou zumbido que dificulte o exercício da função Policial Militar. Distúrbios de equilíbrio. Cicatrizes de cirurgias otológicas. Deformidades nasais congênitas ou adquiridas, destruição do esqueleto nasal, desvio septal. Rinopatas e rinosinusopatias. Amigdalites crônicas. Patologias da laringe (inflamatórias, infecciosas, tumorais, degenerativas, congênitas, pós-traumáticas). Surdo-mudez e tarta-mudez. Deformidades congênitas ou adquiridas da região palato-faríngea. Tumores benignos/malignos deste sistema.

2.6.12 **Ginecológicas:** neoplasias malignas; cistos ovarianos não funcionais; lesões uterinas e todas as patologias ginecológicas adquiridas, exceto se insignificantes e desprovidas de potencial mórbido; anomalias congênitas com repercussão funcional ou com potencial para morbidade; mastites específicas; tumor maligno da mama; endometriose comprovada.

2.6.13 **Odontológico:** cárie extensa com comprometimento da polpa, com a presença de lesão periapical; raízes residuais com presença ou não de lesão periapical, o que torna as raízes anaproveitáveis proteticamente; dentes com a presença de restaurações deficientes com presença de infiltração ou de cimentos provisórios; dentes fraturados com presença de comprometimento endodôntico; presença de periodontite avançada; anomalias de desenvolvimento de lábios, língua, palato, que prejudiquem a funcionalidade do aparelho estomatognático com ou sem prejuízo da estética; ausência de dentes anteriores superiores e inferiores que comprometam a estética, a fonética e a funcionalidade do sistema estomatognático com tolerância de aparelhos que substituam as ausências, desde que satisfaçam a estética e a função; lesões císticas, anomalias congênitas, alterações ganglionares ou alterações inespecíficas que comprometam a funcionalidade da cavidade oral; neoplasias da cavidade oral (benigna ou maligna), lesões pré-cancerígenas (leucoplasias, hiperqueratose, etc); distúrbios da fala, impeditivos às exigências da atividade Policial Militar, que exige facilidade de dicção e expressão no relacionamento com o público e com a tropa; tratamento ortodôntico sem comprovação de que se encontra com acompanhamento, ou seja, há a obrigatoriedade de apresentação de laudo do ortodontista; prótese sem funcionalidade bem como desajustada, com comprometimento da estética e função; ausência de 06 (seis) elementos em cada arcada, ou seja, há obrigatoriedade de 10 (dez) elementos dentais naturais; disfunção da ATM.

2.7 Demais moléstias e deficiências físicas e mentais que inabilitam o candidato para as atividades inerentes ao cargo,

consoante disposições da Portaria n.º 33/2008 – CGC, de 7 de novembro de 2008, publicada no Diário Oficial n.º 31296, de 13/11/2008.

### **3. DA REALIZAÇÃO DOS EXAMES MÉDICOS**

3.1 Os exames médicos serão realizados nos dias e horários estabelecidos neste edital.

3.2 Será automaticamente eliminado do concurso o candidato que, na data e horário determinados para a realização da inspeção de saúde, não se encontrar em condições de saúde compatível com o cargo ao qual está concorrendo, ou deixar de apresentar um dos exames previstos nesta fase.

3.3 A critério da Junta Médica, poderão ser solicitados novos exames ou a repetição de exames, se necessário, para a conclusão do diagnóstico, podendo ainda o candidato ser convocado para novo exame clínico.

3.4 O candidato deverá providenciar, à suas expensas, os exames necessários.

3.5 Em todos os exames, além do nome do candidato, deverão constar, obrigatoriamente, a assinatura e o registro no órgão de classe específico do profissional responsável, sendo motivo de inautenticidade desses a inobservância ou a omissão dessas informações.

3.6 Somente serão aceitos exames emitidos em até 3 (três) meses anteriores à realização dos exames médicos.

3.7 Os exames entregues serão avaliados pela Junta Médica, em complementação ao exame clínico.

3.8 A Junta Médica, após a análise do exame clínico e dos exames dos candidatos, emitirá apenas parecer da inaptidão do candidato, conforme os ditames da Ética Médica.

3.9 Será eliminado do certame o candidato considerado inapto, ou que não comparecer aos exames antropométrico e médico, ou, ainda, que deixar de entregar algum exame na data e no horário previstos, ou posteriormente, caso seja solicitado pela Junta Médica.

3.10 Não serão recebidos exames médicos fora do prazo estabelecido em edital.

3.11 Quando ultrapassados 180 (cento e oitenta) dias da aprovação nos exames médicos de que trata os subitens 2.2 e 2.3 deste Edital, nenhum candidato convocado poderá iniciar o Curso de Formação da Polícia Militar do Estado do Pará sem prévia liberação da Junta de Saúde da Corporação.

3.12 No dia de realização dos exames médicos, os candidatos deverão comparecer ao local indicado, trajando calção de banho, no caso de candidatos do sexo masculino e maiô de duas peças (biquíni), para os candidatos do sexo feminino.

3.13 Para a realização dos procedimentos odontológicos há a necessidade de que o candidato realize prévia higiene bucal, bem como leve ao local das provas os acessórios de higienização oral.

**AUGUSTO EMANUEL CARDOSO LEITÃO – CEL PM RG 9015**  
RESPONDENDO PELO COMANDO GERAL DA PMPA

#### **PORTARIA**

**NÚMERO DE PUBLICAÇÃO: 81600**

**PORTARIA Nº 005/2010 - FUNSAU**

A Diretora do Fundo de Saúde dos Servidores Militares do Pará – FUNSAU, no exercício de suas atribuições, conferidas pelo Decreto nº 5.380, de 12 de julho de 2002, e

Considerando a necessidade de designação e nomeação de Comissão Especial de Licitação, nos termos do inciso II, art. 5º, da Lei Estadual nº 6.474, de 06/08/2002, regulamentada pelo Decreto nº 0199, de 09/06/2003;

RESOLVE:

Art. 1º – Substituir o Oficial Ten Cel QOSPM RG 13246 **Antônio Carlos** Matta da Silveira, pelo Oficial Ten Cel QOSPM RG 14838 Pedro Araújo **Barbosa**, para presidir a Comissão Especial de Licitação, nos termos estatuídos pelo parágrafo único, art. 8º da Lei Estadual nº 6.474/02; cuja investidura observará o período de duração do processo de Credenciamento de pessoas físicas e jurídicas da área médica e de saúde para a capital e interior, observando-se os princípios básicos da legalidade, da

impessoalidade, da moralidade, da igualdade, da publicidade, da probidade administrativa, da eficiência, da vinculação ao instrumento convocatório, do julgamento objetivo e dos atos que lhes são correlatos.

Art. 2º - Esta PORTARIA entrará em vigor na data de sua publicidade, revogadas as disposições em contrário.

DÊ-SE CIÊNCIA, PUBLIQUE-SE E CUMPRA-SE

Belém, 19 de março de 2010

**RUTH LÉA** COSTA GUIMARÃES – CEL QOPM RG 11152

DIRETORA DO FUNSAU

## **SUPERINTENDÊNCIA DO SISTEMA PENITENCIÁRIO DO ESTADO DO PARÁ**

#### **DIÁRIA**

**NÚMERO DE PUBLICAÇÃO: 81607**

**PORTARIA: 297**

Objetivo: verificar a VTR de placas JVS 1037 que encontrava-se com problemas de freio, fazer solda de eixo da VTR e conduzir servidora ao Município de Paragominas/PA

Fundamento Legal: Art. 145, da Lei nº 5.810, de 24/01/1994

Origem: BELÉM/PA - BRASIL

Destino(s):

PARAGOMINAS/PA - Brasil<br

Servidor(es):

57193103/AMARO VIEIRA SOARES JÚNIOR (MOTORISTA) / 0.5 diárias (Completa) / de 11/01/2010 a 11/01/2010<br

Ordenador: JOSE GUILHERME MARQUES TAVARES

#### **DIÁRIA**

**NÚMERO DE PUBLICAÇÃO: 81615**

**PORTARIA: 298**

Objetivo: escoltar interno a fim de participar de audiência de instrução e julgamento na Comarca de São Caetano de Odivelas/PA

Fundamento Legal: Art. 145, da Lei nº 5.810, de 24/01/1994

Origem: AMERICANO/PA - BRASIL

Destino(s):

SÃO CAETANO DE ODIVELAS/PA - Brasil<br

Servidor(es):

5808391/LAILSON CRISTO TRINDADE (AGENTE PRISIONAL) / 0.5 diárias (Completa) / de 01/02/2010 a 01/02/2010

54188687/OZÉAS SANTOS SILVA (MOTORISTA) / 0.5 diárias (Completa) / de 01/02/2010 a 01/02/2010

5152593/RAIMUNDO SILVA MESQUITA (AGENTE PRISIONAL) / 0.5 diárias (Completa) / de 01/02/2010 a 01/02/2010<br

Ordenador: JOSE GUILHERME MARQUES TAVARES

#### **TERMINO DE VÍNCULO DE SERVIDOR**

**NÚMERO DE PUBLICAÇÃO: 81612**

**ATO: TERMO DE DISTRATO**

Término Vínculo: 11/03/2010

Tipo: Termino de Vínculo de Servidor

Motivo: Distrato Unilateral

Orgão: SUPERINT DO SIST PENITENCIARIO DO EST DO PARA

Servidor(es):

Temporário / David Wilson Ribeiro de Freitas (Agente Prisional)<br

Ordenador: JUSTINIANO ALVES JUNIOR

#### **DIÁRIA**

**NÚMERO DE PUBLICAÇÃO: 81619**

**PORTARIA: 299**

Objetivo: tratar de assuntos de interesse desta SUSIPE junto à juíza da Comarca de Paragominas/PA

Fundamento Legal: Art. 145, da Lei nº 5.810, de 24/01/1994

Origem: BELÉM/PA - BRASIL

Destino(s):

PARAGOMINAS/PA - Brasil<br

Servidor(es):

57191178/ERIKA TAVARES DE MELO RODRIGUES (VICE-DIRETORA) / 0.5 diárias (Completa) / de 11/01/2010 a

11/01/2010<br

Ordenador: JOSE GUILHERME MARQUES TAVARES

#### **DIÁRIA**

**NÚMERO DE PUBLICAÇÃO: 81651**

**PORTARIA: 302**

Objetivo: receber a obra de construção do Semi-Aberto de Bragança

Fundamento Legal: Art. 145, da Lei nº 5.810, de 24/01/1994

Origem: BELÉM/PA - BRASIL

Destino(s):

BRAGANÇA/PA - Brasil<br

Servidor(es):

57191178/ERIKA TAVARES DE MELO RODRIGUES (VICE-DIRETORA) / 1.5 diárias (Completa) / de 15/03/2010 a 16/03/2010<br

Ordenador: JOSE GUILHERME MARQUES TAVARES

#### **DIÁRIA**

**NÚMERO DE PUBLICAÇÃO: 81643**

**PORTARIA: 301**

Objetivo: escoltar interno a fim de participar de audiência na Comarca de Santana do Araguaia/PA

Fundamento Legal: Art. 145, da Lei nº 5.810, de 24/01/1994

Origem: REDENÇÃO/PA - BRASIL

Destino(s):

SANTANA DO ARAGUAIA/PA - Brasil<br

Servidor(es):

54180960/EURÍPEDES RODRIGUES SANTANA (AGENTE PRISIONAL) / 0.5 diárias (Completa) / de 26/02/2010 a 26/02/2010

54185623/MARCOS RODRIGUES (AGENTE PRISIONAL) / 0.5 diárias (Completa) / de 26/02/2010 a 26/02/2010

54196225/SEBASTIÃO SILVA ARAÚJO (AGENTE PRISIONAL) / 0.5 diárias (Completa) / de 26/02/2010 a 26/02/2010<br

Ordenador: JOSE GUILHERME MARQUES TAVARES

#### **TERMINO DE VÍNCULO DE SERVIDOR**

**NÚMERO DE PUBLICAÇÃO: 81644**

Ato: Termo de Distrato

Término Vínculo: 24/02/2010

Tipo: Termino de Vínculo de Servidor

Motivo: Distrato a pedido

Orgão: SUPERINT DO SIST PENITENCIARIO DO EST DO PARA

Servidor(es):

Temporário / Bernardino Costa Duarte (Agente Prisional)<br

Ordenador: JUSTINIANO ALVES JUNIOR

#### **DIÁRIA**

**NÚMERO DE PUBLICAÇÃO: 81636**

**PORTARIA: 300**

Objetivo: escoltar interno a fim de ser submetido ao Júri Popular na Comarca de Xinguara/PA

Fundamento Legal: Art. 145, da Lei nº 5.810, de 24/01/1994

Origem: REDENÇÃO/PA - BRASIL

Destino(s):

XINGUARA/PA - Brasil<br

Servidor(es):

54180955/FRANCISCO COSTA DE ARAÚJO (AGENTE PRISIONAL) / 0.5 diárias (Completa) / de 23/02/2010 a 23/02/2010

54181000/GILVAN MOREIRA DE OLIVEIRA (AGENTE PRISIONAL) / 0.5 diárias (Completa) / de 23/02/2010 a 23/02/2010

54180701/JOEL FERNANDES DA SILVA JÚNIOR (MOTORISTA) / 0.5 diárias (Completa) / de 23/02/2010 a 23/02/2010

54196225/SEBASTIÃO SILVA ARAÚJO (AGENTE PRISIONAL) / 0.5 diárias (Completa) / de 23/02/2010 a 23/02/2010<br

Ordenador: JOSE GUILHERME MARQUES TAVARES

#### **DISPENSA DE LICITAÇÃO**

**NÚMERO DE PUBLICAÇÃO: 81463**

Dispensa: 11/2010

Data: 16/03/2010

Valor: 625,70

Objeto: Aquisição de materiais e insumos para subsidiar as atividades diárias nos projetos agropecuários da Colônia Agrícola Heleno Fragoço (Itens 01, 02, 03, 05, 06, 07, 08, 09, 10 e 11)

Fundamento Legal: Art. 24, inciso II, da Lei nº 8666/93

Data de Ratificação: 16/03/2010

Orçamento:

Programa de Trabalho Natureza da Despesa Fonte do Recurso Origem do Recurso  
03421121347540000 339030 0101000000 Estadual

Contratado(s):  
Nome: IMPORTADORA OPLIMA LTDA  
Endereço: R Municipalidade, Bairro: Umarizal, 1157  
CEP. 66050-350 - Belém/PA  
Telefone: 9132126393  
Ordenador: JUSTINIANO ALVES JUNIOR

**DISPENSA DE LICITAÇÃO**  
**NÚMERO DE PUBLICAÇÃO: 81472**

Dispensa: 10/2010  
Data: 12/03/2010  
Valor: 1.680,00  
Objeto: Serviço de instalação e onfiguração de 03 (três) câmeras de segurança no Centro de Recuperação de Americano I, para monitoramento interno remoto do Bloco Carcerário nº 08.  
Fundamento Legal: Art. 24, inciso I, da Lei nº 8666/93  
Data de Ratificação: 12/03/2010  
Orçamento:  
Programa de Trabalho Natureza da Despesa Fonte do Recurso Origem do Recurso  
03122120643840000 339039 0101000000 Estadual  
Contratado(s):  
Nome: INFORTECLINE COM. TELECOMUNICAÇÃO IMP. E EXP. LTDA

Endereço: WE-18, Bairro: Cidade Nova, 41  
CEP. 67130-460 - Ananindeua/PA  
Telefone: 9132633124  
Ordenador: JUSTINIANO ALVES JUNIOR

**DISPENSA DE LICITAÇÃO**  
**NÚMERO DE PUBLICAÇÃO: 81467**

Dispensa: 12/2010  
Data: 16/03/2010  
Valor: 1.056,00  
Objeto: Aquisição de materiais e insumos para subsidiar as atividades diárias nos projetos agropecuários da Colônia Agrícola Heleno Fragoso (Itens 04, 12, 13, 14, 15 e 16)  
Fundamento Legal: Art. 24, inciso II, da Lei nº 8666/93  
Data de Ratificação: 16/03/2010  
Orçamento:  
Programa de Trabalho Natureza da Despesa Fonte do Recurso Origem do Recurso  
03421121347540000 339030 0101000000 Estadual  
Contratado(s):  
Nome: PONTO COM. COMÉRCIO DE PAPELARIA LTDA

Endereço: Av Dq de Caxias, Bairro: Marco, 1199  
CEP. 66087-002 - Belém/PA  
Telefone: 9132160106  
Ordenador: JUSTINIANO ALVES JUNIOR

**TERMO ADITIVO A CONTRATO**  
**NÚMERO DE PUBLICAÇÃO: 81480**

Termo Aditivo: 3  
Data de Assinatura: 17/03/2010  
Vigência: 17/03/2010 a 16/06/2010  
Justificativa: Prorrogação contratual pelo período de 03 (três) meses, nos mesmos termos e valores.  
Contrato: 216/2008  
Orçamento:

Programa de Trabalho Natureza da Despesa Fonte do Recurso Origem do Recurso  
03421121347520000 339039 0101000000 Estadual  
Contratado: PROAM - PRODUTOS E SERVIÇOS DA AMAZÔNIA LTDA - EPP  
Endereço: Tv Joaquim Távora, Bairro: Cidade Velha, 526  
CEP. 66023-730 - Belém/PA  
Telefone: 9132226212  
Ordenador: JUSTINIANO ALVES JUNIOR

**TERMO ADITIVO A CONTRATO**  
**NÚMERO DE PUBLICAÇÃO: 81484**

Termo Aditivo: 3  
Data de Assinatura: 11/03/2010  
Vigência: 11/03/2010 a 10/05/2010  
Justificativa: Prorrogação contratual pelo período de 02 (dois) meses, visto a existencia de saldo de valor no contrato.  
Contrato: 100/2008  
Orçamento:  
Programa de Trabalho Natureza da Despesa Fonte do Recurso Origem do Recurso  
03421121347520000 339039 0101000000 Estadual  
Contratado: FUNERÁRIA PAX METROPOLITANA SERVIÇOS

PÓSTUMOS LTDA  
Endereço: Avenida Governador José Malcher 2927, Bairro: São Brás, 2068  
CEP. 66090-903 - Belém/PA  
Telefone: 9132364100  
Ordenador: JUSTINIANO ALVES JUNIOR

**TERMO ADITIVO A CONTRATO**  
**NÚMERO DE PUBLICAÇÃO: 81494**

Termo Aditivo: 1  
Data de Assinatura: 12/03/2010  
Vigência: 03/04/2010 a 02/05/2010  
Justificativa: Prorrogação contratual pelo período de 01 (um) mês, prazo necessário para a conclusão do objeto.  
Contrato: 104/2009  
Orçamento:

Programa de Trabalho Natureza da Despesa Fonte do Recurso Origem do Recurso  
03421121316780000 449051 0101000000 Estadual  
Contratado: GM ENGENHARIA EMPREENDIMENTOS LTDA  
Endereço: Av Eng Fernando Guilhon, Bairro: Jurunas, 1302  
CEP. 66033-310 - Belém/PA  
Telefone: 9132224868  
Ordenador: JUSTINIANO ALVES JUNIOR

**TERMO ADITIVO A CONTRATO**  
**NÚMERO DE PUBLICAÇÃO: 81488**  
**TERMO ADITIVO: 3**

Data de Assinatura: 05/02/2010  
Valor: 90.100,00  
Vigência: 05/02/2010 a 04/12/2010  
Justificativa: Art. 65, §1º, da Lei nº 8666/93. Aditivo de valor correspondente ao acréscimo de 13,65% do valor original do contrato.

Contrato: 154/2008  
Orçamento:  
Programa de Trabalho Natureza da Despesa Fonte do Recurso Origem do Recurso  
03421121347520000 339039 0101000000 Estadual  
Contratado: TRANSKALLEDY TRANSPORTES LTDA - ME  
Endereço: Av Ruth Passarinho, Bairro: Centro, s/n  
CEP. 68645-000 - Bonito/PA  
Telefone: 9132798959  
Ordenador: JUSTINIANO ALVES JUNIOR

**PORTARIA**  
**NÚMERO DE PUBLICAÇÃO: 81497**  
**PORTARIA Nº 0262/2010- GAB. SUSIPE**

Belém/PA, 18 de março de 2010.  
O SUPERINTENDENTE DO SISTEMA PENITENCIÁRIO DO ESTADO DO PARÁ, no uso de suas atribuições legais etc.  
CONSIDERANDO o disposto no Art. 68, da Lei Federal nº 8.666/93.

**RESOLVE:**  
I - Designar a servidora NARA CRISTINA MOURA PESSOA SENA, matrícula nº 57201168, como fiscal do Contrato Administrativo nº 003/2010/SUSIPE, cujo objeto é a contratação do serviço de impressão gráfica do jornal interno (Além Muros) da SUSIPE, com prazo de vigência iniciando em 18/03/2010 e encerrando em 17/03/2011, celebrado entre a empresa Gráfica Regente Ltda e a Superintendência do Sistema Penitenciário do Estado do Pará - SUSIPE.

II - Deliberar que a servidora atue em conformidade com o estabelecido no dispositivo legal mencionado em epígrafe, até a vigência final do referido instrumento.  
Dê-se Ciência, Publique-se e Cumpra-se.  
JUSTINIANO ALVES JÚNIOR  
Superintendente do Sistema Penitenciário do Estado do Pará

**DIÁRIA**  
**NÚMERO DE PUBLICAÇÃO: 81539**  
**PORTARIA: 292**

Objetivo: conduzir servidora à Comarca de São Félix do Xingú/PA  
Fundamento Legal: Art. 145, da Lei nº 5.810, de 24/01/1994  
Origem: BELÉM/PA - BRASIL  
Destino(s):  
SÃO FÉLIX DO XINGÚ/PA - Brasil<br  
Servidor(es):  
54196394/CARLOS ALBERTO DE A. DE O. JÚNIOR (AGENTE

PRISIONAL) / 3.0 diárias (Completa) / de 28/02/2010 a 03/03/2010<br  
Ordenador: JOSE GUILHERME MARQUES TAVARES

**DIÁRIA**  
**NÚMERO DE PUBLICAÇÃO: 81547**  
**PORTARIA: 293**

Objetivo: fazer relatório da situação atual referente à obra de construção da Cadeia Pública de São Félix do Xingú  
Fundamento Legal: Art. 145, da Lei nº 5.810, de 24/01/1994  
Origem: BELÉM/PA - BRASIL  
Destino(s):  
SÃO FÉLIX DO XINGÚ/PA - Brasil<br  
Servidor(es):  
57191178/ERIKA TAVARES DE MELO RODRIGUES (VICE-DIRETORA) / 3.0 diárias (Completa) / de 28/02/2010 a 03/03/2010<br  
Ordenador: JOSE GUILHERME MARQUES TAVARES

**DIÁRIA**  
**NÚMERO DE PUBLICAÇÃO: 81526**  
**PORTARIA: 291**

Objetivo: escoltar interno a fim de participar de audiência na Comarca de Mãe do Rio/PA  
Fundamento Legal: Art. 145, da lei nº 5.810, de 24/01/1994  
Origem: PARAGOMINAS/PA - BRASIL  
Destino(s):  
MÃE DO RIO/PA - Brasil<br  
Servidor(es):  
54188194/ADRIANO PEREIRA DA SILVA (AGENTE PRISIONAL) / 0.5 diárias (Completa) / de 03/02/2010 a 03/02/2010  
5812070/JOSÉ ANTONIO DA SILVA (MOTORISTA) / 0.5 diárias (Completa) / de 03/02/2010 a 03/02/2010<br  
Ordenador: JOSE GUILHERME MARQUES TAVARES

**CONTRATO**  
**NÚMERO DE PUBLICAÇÃO: 81511**  
**CONTRATO: 3/200**

Objeto: Serviço de impressão gráfica do jornal interno (Além Muros) da SUSIPE.  
Valor Total: 15.280,00  
Data Assinatura: 18/03/2010  
Vigência: 18/03/2010 a 17/03/2011  
Pregão Eletrônico: 4/2010  
Orçamento:

Programa de Trabalho Natureza da Despesa Fonte do Recurso Origem do Recurso  
03122012545340000 339039 0101000000 Estadual  
Contratado: GRÁFICA REGENTE LTDA  
Endereço: R João Simoni, 1146  
CEP. 87070-100 - Maringá/PR Telefone: 4432207000  
Ordenador: JUSTINIANO ALVES JUNIOR

**DIÁRIA**  
**NÚMERO DE PUBLICAÇÃO: 81576**  
**PORTARIA: 295**

Objetivo: complementar a portaria de nº 204/2010-NAR/NGP. SUSIPE, de 26/02/2010 que concedeu diárias aos servidores que atuaram como interventor e condutor, respectivamente, no Centro de Recuperação de Salinópolis  
Fundamento Legal: Art. 145, da Lei nº 5.810, de 24/01/1994  
Origem: BELÉM/PA - BRASIL  
Destino(s):  
SALINÓPOLIS/PA - Brasil<br  
Servidor(es):  
57192891/FRANCISCO XAVIER V. FERNANDES (MOTORISTA) / 4.5 diárias (Completa) / de 03/03/2010 a 07/03/2010  
5614740/MAURO MOREIRA MATOS (DIRETOR) / 4.5 diárias (Completa) / de 03/03/2010 a 07/03/2010<br  
Ordenador: JOSE GUILHERME MARQUES TAVARES

**DIÁRIA**  
**NÚMERO DE PUBLICAÇÃO: 81557**  
**PORTARIA: 294**

Objetivo: escoltar internos a fim de participarem de audiência na Comarca de Mãe do Rio/PA  
Fundamento Legal: Art. 145, da Lei nº 5.810, de 24/01/1994  
Origem: AMERICANO/PA - BRASIL  
Destino(s):  
MÃE DO RIO/PA - Brasil<br  
Servidor(es):



5808863/CLAUDOVIR DE LIMA JÚNIOR (AGENTE PRISIONAL) / 0.5 diárias (Completa) / de 03/02/2010 a 03/02/2010  
57192983/JOSÉ LUIZ DA PENHA SANTIAGO (MOTORISTA) / 0.5 diárias (Completa) / de 03/02/2010 a 03/02/2010  
57211877/PAULO CRISTIANO MARTINS FRANÇA (AGENTE PRISIONAL) / 0.5 diárias (Completa) / de 03/02/2010 a 03/02/2010<br  
Ordenador: JOSE GUILHERME MARQUES TAVARES

**RESUMO DE PORTARIA****NÚMERO DE PUBLICAÇÃO: 81598****PORTARIA Nº288 / 10-NGP.SUSIPE DE 15 DE MARÇO DE 2010.**

O Coordenador Geral Penitenciário, no uso de suas atribuições legais que lhe foram conferidas pelo art. 1º, Inciso II, alínea "c", da Portaria nº 264/2009-GAB.SUSIPE de 20/02/2009

**RESOLVE:**

Transferir por necessidade de serviço, de 04/01 a 02/02/2010 para 15/03 a 13/04/2010, o período de gozo das férias da servidora, LUCILA MARIA DE ARAUJO ALMEIDA, concedida através da Portaria nº 2959/09-NGP.SUSIPE de 14/12/2009, publicada no DOE nº. 31.579 de 05/01/2009.

Dê-se ciência, publique-se, registre-se e cumpra-se.

José Guilherme Marques Tavares

Coordenador-Geral Penitenciário

**TERMINO DE VÍNCULO DE SERVIDOR****NÚMERO DE PUBLICAÇÃO: 81599****ATO: TERMO DE DISTRATO**

Término Vínculo: 11/03/2010

Tipo: Término de Vínculo de Servidor

Motivo: Distrato Unilateral

Orgão: SUPERINT DO SIST PENITENCIARIO DO EST DO PARA

Servidor(es):

Temporário / Gabriel Cesar Araujo Lima (Agente Prisional)<br

Ordenador: JUSTINIANO ALVES JUNIOR

**TERMINO DE VÍNCULO DE SERVIDOR****NÚMERO DE PUBLICAÇÃO: 81595****ATO: TERMO DE DISTRATO**

Término Vínculo: 02/03/2010

Tipo: Término de Vínculo de Servidor

Motivo: Distrato a pedido

Orgão: SUPERINT DO SIST PENITENCIARIO DO EST DO PARA

Servidor(es):

Temporário / Kedson Antonio Lima de Oliveira (Agente Prisional)<br

Ordenador: JUSTINIANO ALVES JUNIOR

**DIÁRIA****NÚMERO DE PUBLICAÇÃO: 81588****PORTARIA: 296**

Objetivo: conduzir servidor ao Município de Nova Timboteua/PA

Fundamento Legal: Art. 145, da Lei nº 5.810, de 24/01/1994

Origem: BELÉM/PA - BRASIL

Destino(s):

NOVA TIMBOTEUA/PA - Brasil<br

Servidor(es):

57174291/GERALDO PIEDADE DA SILVA (MOTORISTA) / 0.5 diárias (Completa) / de 04/03/2010 a 04/03/2010<br

Ordenador: JOSE GUILHERME MARQUES TAVARES

**PORTARIA****NÚMERO DE PUBLICAÇÃO: 81579****PORTARIA Nº 280/2010- GAB. SUSIPE**

Belém/PA, 17 de março de 2010.

O SUPERINTENDENTE DO SISTEMA PENITENCIÁRIO DO ESTADO DO PARÁ, no uso de suas atribuições legais etc.

CONSIDERANDO o disposto no Art. 68, da Lei Federal nº 8.666/93.

**RESOLVE:**

I - Designar o servidor EMERSON VIANA PEREIRA, matrícula 5777305, como fiscal do Contrato Administrativo nº 216/2008/SUSIPE, cujo objeto é o fornecimento especializado dos serviços de nutrição e alimentação diária dos presos recolhidos no Centro de Recuperação de Cametá, celebrado entre a empresa PROAM –

Produtos e Serviços da Amazônia Ltda - EPP e a Superintendência do Sistema Penitenciário do Estado do Pará - SUSIPE.

II - Deliberar que o servidor atue em conformidade com o estabelecido no dispositivo legal mencionado em epígrafe, até a vigência final do referido instrumento.

Dê-se Ciência, Publique-se e Cumpra-se.

JUSTINIANO ALVES JÚNIOR

Superintendente do Sistema Penitenciário do Estado do Pará

**AVISO DE LICITAÇÃO****NÚMERO DE PUBLICAÇÃO: 81985****MODALIDADE: PREGÃO ELETRÔNICO**

Número: 1/2010

Objeto: fornecimento de Material de Higiene e Limpeza, para serem utilizados nos estabelecimentos Prisionais do Estado do Pará

Entrega do Edital: O Edital encontra-se acessível nos sites: www.comprasnet.gov.br, e www.compraspara.pa.gov.br. Na eventual impossibilidade de obtenção por esses meios, o mesmo estará disponível na Sala da Comissão Permanente de Licitação, no

horário de 09h00m às 14h00m, em dias úteis

Responsável pelo certame: NILZA DE FÁTIMA ALMEIDA ALVES

Local de Abertura: www.comprasnet.gov.br

Data da Abertura: 31/03/2010

Hora da Abertura: 10:00

Orçamento:

Programa de Trabalho Natureza da Despesa Fonte do Recurso

Origem do Recurso

03421121347520000 339030 0101000000 Estadual

Ordenador: JUSTINIANO ALVES JUNIOR

**SUPRIMENTO DE FUNDO****NÚMERO DE PUBLICAÇÃO: 81904****PORTARIA: 304**

Prazo para Aplicação (em dias): 30

Prazo para Prestação de Contas (em dias): 15

Servidor: IRISVALDO DA SILVA NONATO

Cargo: VICE DIRETOR

Matrícula Funcional: 5493741

Recurso(s):

Programa de Trabalho Fonte do Recurso Natureza da Despesa

Valor

03122012545340000 0101000000 339030 1,000.00

Ordenador: JUSTINIANO ALVES JUNIOR

**SUPRIMENTO DE FUNDO****NÚMERO DE PUBLICAÇÃO: 81905****PORTARIA: 304**

Prazo para Aplicação (em dias): 30

Prazo para Prestação de Contas (em dias): 15

Servidor: IRISVALDO DA SILVA NONATO

Cargo: VICE DIRETOR

Matrícula Funcional: 5493741

Recurso(s):

Programa de Trabalho Fonte do Recurso Natureza da Despesa

Valor

03122012545340000 0101000000 339039 1,000.00

Ordenador: JUSTINIANO ALVES JUNIOR

Suprimento de Fundo

**NÚMERO DE PUBLICAÇÃO: 81898****PORTARIA: 290**

Prazo para Aplicação (em dias): 30

Prazo para Prestação de Contas (em dias): 15

Servidor: DOLORES CAETANO DE LIMA

Cargo: DIRETORA

Matrícula Funcional: 57194667

Recurso(s):

Programa de Trabalho Fonte do Recurso Natureza da Despesa

Valor

03421121347520000 0101000000 339030 500.00

Ordenador: JUSTINIANO ALVES JUNIOR

Suprimento de Fundo

Suprimento de Fundo

Suprimento de Fundo

Suprimento de Fundo

Suprimento de Fundo

Suprimento de Fundo

Suprimento de Fundo

Suprimento de Fundo

Suprimento de Fundo

Suprimento de Fundo

Suprimento de Fundo

Suprimento de Fundo

Suprimento de Fundo

Suprimento de Fundo

Suprimento de Fundo

Suprimento de Fundo

Suprimento de Fundo

Suprimento de Fundo

Suprimento de Fundo

Suprimento de Fundo

Suprimento de Fundo

Suprimento de Fundo

Art. 1º Tornar sem efeito a Dispensa de Licitação nº 03/2010, publicada em 01.02.2010;

Art. 2º Rescindir o Contrato Administrativo nº 03/2010, com base no art. 78, XII e XVII da Lei nº 8.666/93.

Esta portaria entra em vigor na data de sua publicação.

Belém, 18 de março de 2010.

**ALBERTO CAMPOS RIBEIRO**

DIRETOR GERAL

**EXTRATO DE PORTARIA****NÚMERO DE PUBLICAÇÃO: 81980****PORTARIA Nº 411/2010-DG/CDRH, DE 18.03.2010**

O Diretor Geral do Departamento de Trânsito do Estado do Pará – DETRAN/PA, usando de suas atribuições que lhe são conferidas por lei, e;

CONSIDERANDO o disposto na Instrução Normativa nº 006/2009-DETRAN/PA-UCP, publicada no DOE nº 31.475, de 04.08.2009, que instituiu, no âmbito do DETRAN/PA, o Curso de Formação de Examinador de Trânsito, realizado no período de 14/09/2009 a 09/01/2010,

RESOLVE:

HOMOLOGAR o resultado final dos APROVADOS no Curso de Formação de Examinador de Trânsito, realizado no período de 14/09/2009 a 09/01/2010, neste Órgão, estando os relacionados abaixo, considerados aptos para desenvolverem a função de Examinador de Trânsito no âmbito do DETRAN/PA, de acordo com o estabelecido no art. 152, da Lei 9.503, de 23.09.1997, que instituiu o Código de Trânsito Brasileiro e, o disposto nos arts. 12 e 27, da Resolução 168/CONTRAN, de 14.12.2004, com redação dada pelo art. 1º, da Resolução 169, de 17.03.2009, também do Conselho Nacional de Trânsito.

RESOLVE:

HOMOLOGAR o resultado final dos APROVADOS no Curso de Formação de Examinador de Trânsito, realizado no período de 14/09/2009 a 09/01/2010, neste Órgão, estando os relacionados abaixo, considerados aptos para desenvolverem a função de Examinador de Trânsito no âmbito do DETRAN/PA, de acordo com o estabelecido no art. 152, da Lei 9.503, de 23.09.1997, que instituiu o Código de Trânsito Brasileiro e, o disposto nos arts. 12 e 27, da Resolução 168/CONTRAN, de 14.12.2004, com redação dada pelo art. 1º, da Resolução 169, de 17.03.2009, também do Conselho Nacional de Trânsito.

HOMOLOGAR o resultado final dos APROVADOS no Curso de Formação de Examinador de Trânsito, realizado no período de 14/09/2009 a 09/01/2010, neste Órgão, estando os relacionados abaixo, considerados aptos para desenvolverem a função de Examinador de Trânsito no âmbito do DETRAN/PA, de acordo com o estabelecido no art. 152, da Lei 9.503, de 23.09.1997, que instituiu o Código de Trânsito Brasileiro e, o disposto nos arts. 12 e 27, da Resolução 168/CONTRAN, de 14.12.2004, com redação dada pelo art. 1º, da Resolução 169, de 17.03.2009, também do Conselho Nacional de Trânsito.

HOMOLOGAR o resultado final dos APROVADOS no Curso de Formação de Examinador de Trânsito, realizado no período de 14/09/2009 a 09/01/2010, neste Órgão, estando os relacionados abaixo, considerados aptos para desenvolverem a função de Examinador de Trânsito no âmbito do DETRAN/PA, de acordo com o estabelecido no art. 152, da Lei 9.503, de 23.09.1997, que instituiu o Código de Trânsito Brasileiro e, o disposto nos arts. 12 e 27, da Resolução 168/CONTRAN, de 14.12.2004, com redação dada pelo art. 1º, da Resolução 169, de 17.03.2009, também do Conselho Nacional de Trânsito.

HOMOLOGAR o resultado final dos APROVADOS no Curso de Formação de Examinador de Trânsito, realizado no período de 14/09/2009 a 09/01/2010, neste Órgão, estando os relacionados abaixo, considerados aptos para desenvolverem a função de Examinador de Trânsito no âmbito do DETRAN/PA, de acordo com o estabelecido no art. 152, da Lei 9.503, de 23.09.1997, que instituiu o Código de Trânsito Brasileiro e, o disposto nos arts. 12 e 27, da Resolução 168/CONTRAN, de 14.12.2004, com redação dada pelo art. 1º, da Resolução 169, de 17.03.2009, também do Conselho Nacional de Trânsito.

HOMOLOGAR o resultado final dos APROVADOS no Curso de Formação de Examinador de Trânsito, realizado no período de 14/09/2009 a 09/01/2010, neste Órgão, estando os relacionados abaixo, considerados aptos para desenvolverem a função de Examinador de Trânsito no âmbito do DETRAN/PA, de acordo com o estabelecido no art. 152, da Lei 9.503, de 23.09.1997, que instituiu o Código de Trânsito Brasileiro e, o disposto nos arts. 12 e 27, da Resolução 168/CONTRAN, de 14.12.2004, com redação dada pelo art. 1º, da Resolução 169, de 17.03.2009, também do Conselho Nacional de Trânsito.

HOMOLOGAR o resultado final dos APROVADOS no Curso de Formação de Examinador de Trânsito, realizado no período de 14/09/2009 a 09/01/2010, neste Órgão, estando os relacionados abaixo, considerados aptos para desenvolverem a função de Examinador de Trânsito no âmbito do DETRAN/PA, de acordo com o estabelecido no art. 152, da Lei 9.503, de 23.09.1997, que instituiu o Código de Trânsito Brasileiro e, o disposto nos arts. 12 e 27, da Resolução 168/CONTRAN, de 14.12.2004, com redação dada pelo art. 1º, da Resolução 169, de 17.03.2009, também do Conselho Nacional de Trânsito.

HOMOLOGAR o resultado final dos APROVADOS no Curso de Formação de Examinador de Trânsito, realizado no período de 14/09/2009 a 09/01/2010, neste Órgão, estando os relacionados abaixo, considerados aptos para desenvolverem a função de Examinador de Trânsito no âmbito do DETRAN/PA, de acordo com o estabelecido no art. 152, da Lei 9.503, de 23.09.1997, que instituiu o Código de Trânsito Brasileiro e, o disposto nos arts. 12 e 27, da Resolução 168/CONTRAN, de 14.12.2004, com redação dada pelo art. 1º, da Resolução 169, de 17.03.2009, também do Conselho Nacional de Trânsito.

HOMOLOGAR o resultado final dos APROVADOS no Curso de Formação de Examinador de Trânsito, realizado no período de 14/09/2009 a 09/01/2010, neste Órgão, estando os relacionados abaixo, considerados aptos para desenvolverem a função de Examinador de Trânsito no âmbito do DETRAN/PA, de acordo com o estabelecido no art. 152, da Lei 9.503, de 23.09.1997, que instituiu o Código de Trânsito Brasileiro e, o disposto nos arts. 12 e 27, da Resolução 168/CONTRAN, de 14.12.2004, com redação dada pelo art. 1º, da Resolução 169, de 17.03.2009, também do Conselho Nacional de Trânsito.

HOMOLOGAR o resultado final dos APROVADOS no Curso de Formação de Examinador de Trânsito, realizado no período de 14/09/2009 a 09/01/2010, neste Órgão, estando os relacionados abaixo, considerados aptos para desenvolverem a função de Examinador de Trânsito no âmbito do DETRAN/PA, de acordo com o estabelecido no art. 152, da Lei 9.503, de 23.09.1997, que instituiu o Código de Trânsito Brasileiro e, o disposto nos arts. 12 e 27, da Resolução 168/CONTRAN, de 14.12.2004, com redação dada pelo art. 1º, da Resolução 169, de 17.03.2009, também do Conselho Nacional de Trânsito.

HOMOLOGAR o resultado final dos APROVADOS no Curso de Formação de Examinador de Trânsito, realizado no período de 14/09/2009 a 09/01/2010, neste Órgão, estando os relacionados abaixo, considerados aptos para desenvolverem a função de Examinador de Trânsito no âmbito do DETRAN/PA, de acordo com o estabelecido no art. 152, da Lei 9.503, de 23.09.1997, que instituiu o Código de Trânsito Brasileiro e, o disposto nos arts. 12 e 27, da Resolução 168/CONTRAN, de 14.12.2004, com redação dada pelo art. 1º, da Resolução 169, de 17.03.2009, também do Conselho Nacional de Trânsito.

HOMOLOGAR o resultado final dos APROVADOS no Curso de Formação de Examinador de Trânsito, realizado no período de 14/09/2009 a 09/01/2010, neste Órgão, estando os relacionados abaixo, considerados aptos para desenvolverem a função de Examinador de Trânsito no âmbito do DETRAN/PA, de acordo com o estabelecido no art. 152, da Lei 9.503, de 23.09.1997, que instituiu o Código de Trânsito Brasileiro e, o disposto nos arts. 12 e 27, da Resolução 168/CONTRAN, de 14.12.2004, com redação dada pelo art. 1º, da Resolução 169, de 17.03.2009, também do Conselho Nacional de Trânsito.

HOMOLOGAR o resultado final dos APROVADOS no Curso de Formação de Examinador de Trânsito, realizado no período de 14/09/2009 a 09/01/2010, neste Órgão, estando os relacionados abaixo, considerados aptos para desenvolverem a função de Examinador de Trânsito no âmbito do DETRAN/PA, de acordo com o estabelecido no art. 152, da Lei 9.503, de 23.09.1997, que instituiu o Código de Trânsito Brasileiro e, o disposto nos arts. 12 e 27, da Resolução 168/CONTRAN, de 14.12.2004, com redação dada pelo art. 1º, da Resolução 169, de 17.03.2009, também do Conselho Nacional de Trânsito.

HOMOLOGAR o resultado final dos APROVADOS no Curso de Formação de Examinador de Trânsito, realizado no período de 14/09/2009 a 09/01/2010, neste Órgão, estando os relacionados abaixo, considerados aptos para desenvolverem a função de Examinador de Trânsito no âmbito do DETRAN/PA, de acordo com o estabelecido no art. 152, da Lei 9.503, de 23.09.1997, que instituiu o Código de Trânsito Brasileiro e, o disposto nos arts. 12 e 27, da Resolução 168/CONTRAN, de 14.12.2004, com redação dada pelo art. 1º, da Resolução 169, de 17.03.2009, também do Conselho Nacional de Trânsito.

HOMOLOGAR o resultado final dos APROVADOS no Curso de Formação de Examinador de Trânsito, realizado no período de 14/09/2009 a 09/01/2010, neste Órgão, estando os relacionados abaixo, considerados aptos para desenvolverem a função de Examinador de Trânsito no âmbito do DETRAN/PA, de acordo com o estabelecido no art. 152, da Lei 9.503, de 23.09.1997, que instituiu o Código de Trânsito Brasileiro e, o disposto nos arts. 12 e 27, da Resolução 168/CONTRAN, de 14.12.2004, com redação dada pelo art. 1º, da Resolução 169, de 17.03.2009, também do Conselho Nacional de Trânsito.

HOMOLOGAR o resultado final dos APROVADOS no Curso de Formação de Examinador de Trânsito, realizado no período de 14/09/2009 a 09/01/2010, neste Órgão, estando os relacionados abaixo, considerados aptos para desenvolverem a função de Examinador de Trânsito no âmbito do DETRAN/PA, de acordo com o estabelecido no art. 152, da Lei 9.503, de 23.09.1997, que instituiu o Código de Trânsito Brasileiro e, o disposto nos arts. 12 e 27, da Resolução 168/CONTRAN, de 14.12.2004, com redação dada pelo art. 1º, da Resolução 169, de 17.03.2009, também do Conselho Nacional de Trânsito.

HOMOLOGAR o resultado final dos APROVADOS no Curso de Formação de Examinador de Trânsito, realizado no período de 14/09/2009 a 09/01/2010, neste Órgão, estando os relacionados abaixo, considerados aptos para desenvolverem a função de Examinador de Trânsito no âmbito do DETRAN/PA, de acordo com o estabelecido no art. 152, da Lei 9.503, de 23.09.1997, que instituiu o Código de Trânsito Brasileiro e, o disposto nos arts. 12 e 27, da Resolução 168/CONTRAN, de 14.12.2004, com redação dada pelo art. 1º, da Resolução 169, de 17.03.2009, também do Conselho Nacional de Trânsito.

HOMOLOGAR o resultado final dos APROVADOS no Curso de Formação de Examinador de Trânsito, realizado no período de 14/09/2009 a 09/01/2010, neste Órgão, estando os relacionados abaixo, considerados aptos para desenvolverem a função de Examinador de Trânsito no âmbito do DETRAN/PA, de acordo com o estabelecido no art. 152, da Lei 9.503, de 23.09.1997, que instituiu o Código de Trânsito Brasileiro e, o disposto nos arts. 12 e 27, da Resolução 168/CONTRAN, de 14.12.2004, com redação dada pelo art. 1º, da Resolução 169, de 17.03.2009, também do Conselho Nacional de Trânsito.

HOMOLOGAR o resultado final dos APROVADOS no Curso de Formação de Examinador de Trânsito, realizado no período de 14/09/2009 a 09/01/2010, neste Órgão, estando os relacionados abaixo, considerados aptos para desenvolverem a função de Examinador de Trânsito no âmbito do DETRAN/PA, de acordo com o estabelecido no art. 152, da Lei 9.503, de 23.09.1997, que instituiu o Código de Trânsito Brasileiro e, o disposto nos arts. 12 e 27, da Resolução 168/CONTRAN, de 14.12.2004, com redação dada pelo art. 1º, da Resolução 169, de 17.03.2009, também do

LUCIANO ISHIGURO SILVA  
LUIZ CARLOS BALIEIRO PEREIRA  
MARCELO DE JESUS BARBOSA  
MARCELO MONTEIRO DE CASTILHO  
MARCÍLIO DOS SANTOS GONÇALVES  
MÁRCIO JOSÉ DOS SANTOS NASCIMENTO  
MÁRCIO MOURA CAMPOS  
MÁRCIO ODÍLIO CERVEIRA DE OLIVEIRA  
MÁRIO DIEGO ROCHA VALENTE  
MARIO HERCULANO SILVA CORDEIRO  
MARISSANDRA MAIA DA SILVA  
MAURILIO DE JESUS AGUIAR DA SILVA  
MURILO AVANIR DA SILVA FRANÇA  
NEIDSON DE ANDRADE SANTOS  
NELSON JAIR COSTA DE BRITO  
OLENILSON SANTOS GOMES  
PAULO JÚNIOR BEZERRA DA COSTA  
PAULO PRESTES CAMPOS  
PAULO ROBERTO COSTA DA PAIXÃO  
PAULO ROBERTO MENDES MARTINS  
PEDRO AFONSO REY GUIMARÃES  
PEDRO PAULO DE ALMEIDA BARBOSA  
RAIMUNDO DA COSTA CUNHA  
RAIMUNDO FERREIRA VALENTIM NETO  
REGINALDO DA SILVA FORO  
REGINALDO JOFRE GUIMARÃES NUNES  
REINALDO SILVA DE MORAES  
ROGÉRIO FREITAS CABRAL  
SAMUEL ALMEIDA DA LUZ  
SANDRO FELIX BRASIL  
SEBASTIÃO ARLUSSON RAMOS MOURA  
SERGIO FONSECA DA COSTA  
VALDENOR DA COSTA FERREIRA  
VANIA RAQUEL XAVIER LIMA  
VITOR HUGO SILVA SACRAMENTO  
WALDIR FERNANDO ACCARINO GROBERIO  
WIL MAURÍCIO DE ARAGÃO ROCHA  
WLISSES LUIS BARBOSA MARQUES  
ZAQUEU DAMASCENO  
Os efeitos desta Portaria retroagirão a 11.01.2010.  
ALBERTO CAMPOS RIBEIRO  
Diretor Geral

**DIÁRIA**  
**NÚMERO DE PUBLICAÇÃO: 81582**

Portaria: 400/2010  
Objetivo: A fim de tratar de assuntos referentes a implantação do parque de retenção, naquele município.  
Fundamento Legal: Lei 5810/94  
Origem: ITUPIRANGA/PA - BRASIL  
Destino(s):  
Belém/PA - Brasil<br  
Servidor(es):  
571909021/Gutemberg Alves Souza (Gerente) / 14.5 diárias (Completa) / de 22/03/2010 a 05/04/2010<br  
Ordenador: MARIA DENISE DA SILVEIRA

**DIÁRIA**  
**NÚMERO DE PUBLICAÇÃO: 81567**

Portaria: 397/2010  
Objetivo: A fim de exercer a atividade de examinadora, naquele município.  
Fundamento Legal: Lei 5810/94  
Origem: BELÉM/PA - BRASIL  
Destino(s):  
Conceição do Araguaia/PA - Brasil<br  
Servidor(es):  
32624641/Maria das Graças Raiol Garcez (AXT) / 14.5 diárias (Completa) / de 04/01/2010 a 18/01/2010<br  
Ordenador: MARIA DENISE DA SILVEIRA

**DIÁRIA**  
**NÚMERO DE PUBLICAÇÃO: 81575**

Portaria: 399/2010  
Objetivo: A fim de desempenhar atividades de examinadora, naquele município.  
Fundamento Legal: Lei 5810/2010  
Origem: BELÉM/PA - BRASIL

Destino(s):  
Conceição do Araguaia/PA - Brasil<br  
Servidor(es):  
0032652261/Afonso Luiz Marinho França (TEC) / 14.5 diárias (Completa) / de 04/01/2010 a 18/01/2010<br  
Ordenador: MARIA DENISE DA SILVEIRA

**DIÁRIA**  
**NÚMERO DE PUBLICAÇÃO: 81572**

Portaria: 398/2010  
Objetivo: A fim de exercer função de examinadora, naquele município.  
Fundamento Legal: Lei 5810/94  
Origem: BELÉM/PA - BRASIL  
Destino(s):  
Paragominas/PA - Brasil<br  
Servidor(es):  
54553832/Raimunda Antonia da Silva (ASSIST. ADM.) / 14.5 diárias (Completa) / de 04/01/2010 a 18/01/2010<br  
Ordenador: MARIA DENISE DA SILVEIRA

**DIÁRIA**  
**NÚMERO DE PUBLICAÇÃO: 81537**

Portaria: 404/2010  
Objetivo: A fim de realizar medição final dos serviços de implantação da Subestação de 150 KVA instalada, naquele município.  
Fundamento Legal: Lei 5810/94  
Origem: BELÉM/PA - BRASIL  
Destino(s):  
Santarém/PA - Brasil<br  
Servidor(es):  
571966831/Margarete dos Santos Pereira (ENG<sup>a</sup> ELETRICA) / 4.5 diárias (Completa) / de 22/03/2010 a 26/03/2010<br  
Ordenador: MARIA DENISE DA SILVEIRA

**SUPRIMENTO DE FUNDO**  
**NÚMERO DE PUBLICAÇÃO: 81550**

Portaria: 402/2010  
Prazo para Aplicação (em dias): 30  
Prazo para Prestação de Contas (em dias): 5  
Servidor: Helena Maria Rodrigues Sarmiento  
Cargo: ESCRITURÁRIA  
Matrícula Funcional: 70063651  
Recurso(s):  

Programa de Trabalho	Fonte do Recurso	Natureza da Despesa	Valor
06181118425900000	0261000000	339036	200.00
06181118425900000	0261000000	339039	100.00

**SUPRIMENTO DE FUNDO**  
**NÚMERO DE PUBLICAÇÃO: 81556**

Portaria: 396/2010  
Prazo para Aplicação (em dias): 30  
Prazo para Prestação de Contas (em dias): 5  
Servidor: Nelson Oliveira Silva  
Cargo: GERENTE DA REGIONAL  
Matrícula Funcional: 555877281  
Recurso(s):  

Programa de Trabalho	Fonte do Recurso	Natureza da Despesa	Valor
06181118425900000	0261000000	339036	1,000.00

**EXTRATOS DE PORTARIAS**  
**NÚMERO DE PUBLICAÇÃO: 81493**  
**PORTARIA Nº 374/2010-DG/CDRH, DE 15.03.2010**

O Diretor Geral do Departamento de Trânsito do Estado do Pará – DETRAN/PA, usando das atribuições que lhe são conferidas por lei, R E S O L V E:  
REMOVER a servidora JURACY DE FÁTIMA AZEVEDO CASTELO BRANCO, Auxiliar Técnica/04, matrícula 3262480/2, da Procuradoria Jurídica para a Unidade de Segurança Orgânica deste Departamento.  
Os efeitos desta Portaria entrarão em vigor a partir desta data.  
ALBERTO CAMPOS RIBEIRO  
Diretor Geral.

**PORTARIA Nº 373/2010-DG/CDRH, DE 15.03.2010**  
O Diretor Geral do Departamento de Trânsito do Estado do Pará – DETRAN/PA, usando das atribuições que lhe são conferidas por lei, R E S O L V E:  
REMOVER a servidora CLEIDE LUZIA CHAVES DE ALMEIDA, Assistente de Administração/04, matrícula 3262480/1, da Procuradoria Jurídica para a Coordenadoria de Educação e Melhoria da Qualidade de Vida no Trânsito deste Departamento.  
Os efeitos desta Portaria entrarão em vigor a partir desta data.

ALBERTO CAMPOS RIBEIRO  
Diretor Geral.  
Republicadas por incorreção da publicação na edição do DOE nº 31.627, de 18.03.2010

**SUPRIMENTO DE FUNDO**  
**NÚMERO DE PUBLICAÇÃO: 81622**

Portaria: 4032010  
Prazo para Aplicação (em dias): 30  
Prazo para Prestação de Contas (em dias): 5  
Servidor: Ruy Celso Lobato dos Santos  
Cargo: DIRETOR  
Matrícula Funcional: 51797343  
Recurso(s):  

Programa de Trabalho	Fonte do Recurso	Natureza da Despesa	Valor
06181118425900000	0261000000	339030	1,300.00
06181118425900000	0261000000	339036	200.00
06181118425900000	0261000000	339039	500.00

**SUPRIMENTO DE FUNDO**  
**NÚMERO DE PUBLICAÇÃO: 81626**

Portaria: 407/2010  
Prazo para Aplicação (em dias): 30  
Prazo para Prestação de Contas (em dias): 5  
Servidor: Nilberto da Silva Lobo  
Cargo: MILITAR  
Matrícula Funcional: 51960271  
Recurso(s):  

Programa de Trabalho	Fonte do Recurso	Natureza da Despesa	Valor
06181118425900000	0261000000	339033	1,000.00
06181118425900000	0261000000	339036	1,000.00

**DIÁRIA**  
**NÚMERO DE PUBLICAÇÃO: 81708**

Portaria: 408/2010  
Objetivo: A fim de cumprir calendário de eventos do Mutirão da Cidadania e realização de ações periódicas de fiscalização de trânsito, naquele município.  
Fundamento Legal: Lei 5810/94  
Origem: CAPANEMA/PA - BRASIL  
Destino(s):  
Paragominas/PA - Brasil<br  
Servidor(es):  
572016541/Alberto Andrade da Cruz (Agente de trânsito) / 5.5 diárias (Completa) / de 17/03/2010 a 22/03/2010  
572033641/Maria do Socorro Farias da Silva (Agente de Trânsito) / 5.5 diárias (Completa) / de 17/03/2010 a 22/03/2010<br  
Ordenador: MARIA DENISE DA SILVEIRA

**DIÁRIA**  
**NÚMERO DE PUBLICAÇÃO: 81729**

Portaria: 405/2010  
Objetivo: A fim de prevenir e reprimir a prática de infrações de trânsito, observando os limites das atribuições do DETRAN/PA, visando a segurança e fluidez de trânsito nas vias locais por ocasião das festas carnavalescas.  
Fundamento Legal: Lei 5810/94  
Origem: BELÉM/PA - BRASIL  
Destino(s):  
Tomé-Açu/PA - Brasil<br  
Servidor(es):  
512002002/Antonio José Teles Barata (Bombeiro) / 9.5 diárias (Completa) / de 16/03/2010 a 25/03/2010  
56018861/Jefferson do Nascimento Andrade (Bombeiro) / 9.5 diárias (Completa) / de 16/03/2010 a 25/03/2010  
51960271/Nilberto da Silva Lobo (Militar) / 9.5 diárias (Completa) / de 16/02/2010 a 25/03/2010<br  
Ordenador: MARIA DENISE DA SILVEIRA

**DIÁRIA**  
**NÚMERO DE PUBLICAÇÃO: 81699**

Portaria: 406/2010  
Objetivo: A fim de cumprir calendário de eventos do Mutirão da Cidadania e realização de ações periódicas de fiscalia  
Fundamento Legal: Lei 5810/94  
Origem: CASTANHAL/PA - BRASIL  
Destino(s):  
Paragominas/PA - Brasil<br  
Servidor(es):  
571947712/Vera Márcia da Silva Farias Paredes (Agente de Trânsito) / 5.5 diárias (Completa) / de 17/03/2010 a 22/03/2010<br  
Ordenador: MARIA DENISE DA SILVEIRA

**SECRETARIA DE ESTADO  
DE SAÚDE PÚBLICA**



**COMISSÃO INTERGESTORES BIPARTITE**

**C I B SECRETARIA DE ESTADO DE SAÚDE PÚBLICA - SESP/PA**

**COLEGIADO DE SECRETÁRIOS MUNICIPAIS DE SAÚDE**

**DO ESTADO DO PARÁ - COSEMS /PA**

**RESOLUÇÃO Nº 31, DE 11 DE MARÇO DE 2010.**

A Presidente da Comissão Intergestores Bipartite do Estado do Pará - CIB/PA, no uso de suas atribuições legais e,

- **Considerando** a Portaria nº 1.097 de 22/05/2006 que define o processo da Programação Pactuada e Integrada da Assistência em Saúde seja um processo instituído no âmbito do Sistema Único de Saúde.

- **Considerando as Portarias Ministeriais** GM/MS nº 2.646/09

- **Considerando** a necessidade de recompor o Teto Financeiro Assistencial de Média e Alta Complexidade do Estado do Pará, com definição de recursos sob Gestão Municipal e Gestão Estadual.

- **Considerando** ainda, a deliberação consensual da Comissão Intergestores Bipartite, em reunião ordinária de 27/01/2010 e 24/02/2010.

**Resolve:**

**Art. 1º** - Aprovar a recomposição do Teto Financeiro Assistencial de Média e Alta Complexidade no valor global de R\$ 714.107.613,41 (setecentos e quatorze milhões, cento e sete mil, seiscentos e treze reais e quarenta e um centavos), conforme quadros 01,02,03,04,05,16,07,08,09, em anexo.

**Art. 2º** - O montante destinado para repasse direto aos Fundos Municipais de Saúde é de R\$ 441.889.512,67 (quatrocentos e quarenta e um milhões, oitocentos e oitenta e nove mil, quinhentos e doze reais e sessenta e sete centavos).

**Art. 3º** - O montante destinado para transferência ao Fundo Estadual de Saúde é de R\$ 251.258.522,34 (duzentos e cinquenta e um milhões, duzentos e cinquenta e oito mil, quinhentos e vinte e dois reais e trinta e quatro centavos).

**Art. 4º** - Uma nova Resolução será publicada com a finalidade de detalhar as responsabilidades e atribuições dos Municípios e do Estado quanto à utilização dos recursos financeiros objetos das Portarias citadas.

**Art. 5º** - Esta resolução entra em vigor na data de sua publicação.  
Belém, 11 de março de 2010

**Maria Silvia Martins Comarú Leal.** Secretária de Estado de Saúde Pública.  
**Fredson Pereira da Silva** Presidente do COSEMS/PA.

Presidente da CIB/Pará.

**Ministério da Saúde / Secretaria de Atenção à Saúde / Departamento de Regulação, Controle e Avaliação / Coordenação de Programação da Assistência**

**QUADRO 01 - PPI ASSISTENCIAL  
DETALHAMENTO DA PPI EM TODOS OS MUNICÍPIOS DA UF (valores anuais)**

Competência: 201003

UF: PA

IBGE	Nome	Assistência Ambulatorial		Assistência Hospitalar		Incentivos Permanentes de custeio (+)	Valores recebidos de outras UFs(+)	Ajustes (+ ou -)	Total Programado p/ Município	Registro de valores de M.C. Amb. enc. a outras UFs	Total
		População Própria (+)	População Referência (+)	População Própria (+)	População Referência (+)						
150010	ABAETETUBA	1.741.066,55	3.366,86	2.957.639,01	34.015,57	105.600,00	0,00	2.409.037,66	7.250.725,65	0,00	7.250.725,65
150013	ABEL FIGUEIREDO	42.878,07	0,00	0,00	0,00	0,00	0,00	584.687,64	627.565,71	0,00	627.565,71
150020	ACARÁ	807.683,98	1.924,73	833.348,77	20.007,00	0,00	0,00	586.883,87	2.249.848,35	0,00	2.249.848,35
150030	AFUÁ	415.062,03	0,00	623.561,46	0,00	0,00	0,00	212.566,66	1.251.190,15	0,00	1.251.190,15
150034	ÁGUA AZUL DO NORTE	437.357,39	0,00	630.712,66	0,00	79.200,00	0,00	609.812,51	1.757.082,56	0,00	1.757.082,56
150040	ALENQUER	420.275,12	5.302,08	1.070.848,80	59.993,30	206.396,55	0,00	1.721.861,39	3.484.677,24	0,00	3.484.677,24
150050	ALMEIRIM	313.153,68	1.755,60	783.399,15	9.806,14	0,00	0,00	2.129.018,15	3.237.132,72	0,00	3.237.132,72
150060	ALTAMIRA	931.956,15	350.504,64	2.460.127,03	1.147.003,73	79.200,00	0,00	5.998.472,54	10.967.264,09	0,00	10.967.264,09
150070	ANAJÁS	177.871,46	0,00	382.565,82	0,00	0,00	0,00	236.194,27	796.631,55	0,00	796.631,55
150080	ANANINDEUA	6.405.759,27	130.226,93	11.087.102,43	401.252,10	1.120.738,89	0,00	8.457.758,89	27.602.838,52	0,00	27.602.838,52
150085	ANAPU	37.235,42	0,00	151.407,47	0,00	0,00	0,00	496.004,90	684.647,79	0,00	684.647,79
150090	AUGUSTO CORRÊA	165.274,05	0,00	368.821,27	0,00	0,00	0,00	735.768,32	1.269.863,64	0,00	1.269.863,64
150095	AURORA DO PARÁ	79.045,76	0,00	438.205,62	0,00	0,00	0,00	271.382,22	788.633,60	0,00	788.633,60
150100	AVEIRO	37.246,08	0,00	0,00	0,00	0,00	0,00	675.488,98	712.735,06	0,00	712.735,06
150110	BAGRE	22.806,62	0,00	0,00	0,00	0,00	0,00	627.189,81	649.996,43	0,00	649.996,43
150120	BAIÃO	196.563,30	1.126,26	426.942,18	7.216,74	0,00	0,00	653.519,37	1.285.367,85	0,00	1.285.367,85
150125	BANNACH	24.948,92	0,00	0,00	0,00	0,00	0,00	596.795,52	621.744,44	0,00	621.744,44
150130	BARCARENA	905.799,68	6.598,29	1.655.086,20	0,00	0,00	0,00	2.227.827,79	4.795.311,96	0,00	4.795.311,96
150140	BELÉM	22.968.072,64	22.148.869,04	61.609.189,03	34.383.886,77	30.776.581,98	240.000,00	61.853.777,53	233.980.376,99	0,00	233.980.376,99
150145	BELTERRA	112.643,14	0,00	296.331,79	0,00	0,00	0,00	271.473,46	680.448,39	0,00	680.448,39
150150	BENEVIDES	323.665,35	6.797,84	709.812,39	98.625,59	255.600,00	0,00	480.758,74	1.875.259,91	0,00	1.875.259,91
150157	BOM JESUS DO TOCANTINS	82.875,33	2.639,82	301.183,58	36.914,34	0,00	0,00	204.056,77	627.669,84	0,00	627.669,84
150160	BONITO	35.252,98	0,00	0,00	0,00	0,00	0,00	113.094,39	148.347,37	0,00	148.347,37
150170	BRAGANÇA	1.006.471,55	275.485,54	2.754.972,37	1.634.369,62	1.367.137,46	0,00	926.121,90	7.964.558,44	0,00	7.964.558,44
150172	BRASIL NOVO	191.018,50	36.755,62	590.128,24	599.101,50	0,00	0,00	652.698,49	2.069.702,35	0,00	2.069.702,35
150175	BREJO GRANDE DO ARAGUAIA	62.959,38	0,00	160.386,09	0,00	0,00	0,00	413.464,19	636.809,66	0,00	636.809,66
150178	BREU BRANCO	294.191,96	0,00	485.519,88	0,00	0,00	0,00	431.963,35	1.211.675,19	0,00	1.211.675,19
150180	BREVES	1.051.355,39	183.256,74	1.976.801,88	916.649,26	0,00	0,00	2.261.885,00	6.389.948,27	0,00	6.389.948,27
150190	BUJARU	240.175,66	0,00	608.403,01	147.565,36	0,00	0,00	620.561,66	1.616.705,69	0,00	1.616.705,69
150200	CACHOEIRA DO ARARI	113.954,00	14.926,38	285.839,01	63.491,86	0,00	0,00	233.351,39	711.562,64	0,00	711.562,64
150195	CACHOEIRA DO PIRIÁ	8.550,70	0,00	0,00	0,00	0,00	0,00	164.710,44	173.261,14	0,00	173.261,14
150210	CAMETÁ	1.357.824,50	46.148,28	2.572.173,01	196.594,67	0,00	0,00	2.818.201,12	6.990.941,58	0,00	6.990.941,58
150215	CANAÃ DOS CARAJÁS	126.417,95	0,00	265.028,37	0,00	0,00	0,00	330.449,29	721.895,61	0,00	721.895,61
150220	CAPANEMA	755.033,98	356.964,34	2.023.736,16	2.598.808,10	79.200,00	0,00	2.142.895,90	7.956.638,48	0,00	7.956.638,48
150230	CAPITÃO POÇO	539.023,55	44.307,52	1.382.605,07	422.524,00	0,00	0,00	833.777,46	3.222.237,60	0,00	3.222.237,60
150240	CASTANHAL	2.116.572,73	1.587.450,90	4.219.876,18	2.407.740,78	79.200,00	0,00	7.849.765,63	18.260.606,22	0,00	18.260.606,22

## Ministério da Saúde / Secretaria de Atenção à Saúde / Departamento de Regulação, Controle e Avaliação / Coordenação de Programação da Assistência

QUADRO 01 - PPI ASSISTENCIAL  
DETALHAMENTO DA PPI EM TODOS OS MUNICÍPIOS DA UF (valores anuais)

Competência: 201003

UF: PA

IBGE	Nome	Assistência Ambulatorial		Assistência Hospitalar		Incentivos Permanentes de custeio (+)	Valores recebidos de outras UFs(+)	Ajustes (+ ou -)	Total Programado p/ Município	Registro de valores de M.C. Amb. enc. a outras UFs	Total
		População Própria (+)	População Referência (+)	População Própria (+)	População Referência (+)						
150250	CHAVES	43.058,15	0,00	0,00	0,00	0,00	0,00	140.502,57	183.560,72	0,00	183.560,72
150260	COLARES	80.240,80	0,00	0,00	0,00	0,00	0,00	350.539,38	430.780,18	0,00	430.780,18
150270	CONCEIÇÃO DO ARAGUAIA	617.518,57	49.549,25	1.290.102,87	148.088,85	0,00	0,00	3.129.901,11	5.235.160,65	0,00	5.235.160,65
150275	CONCÓRDIA DO PARÁ	247.865,87	244,80	331.590,04	4.524,68	0,00	0,00	240.707,33	824.932,72	0,00	824.932,72
150276	CUMARU DO NORTE	10.277,00	0,00	0,00	0,00	0,00	0,00	608.242,08	618.519,08	0,00	618.519,08
150277	CURIONÓPOLIS	135.963,50	0,00	309.300,51	0,00	0,00	0,00	286.699,48	731.963,49	0,00	731.963,49
150280	CURRALINHO	230.097,50	378,00	442.737,20	21.886,11	0,00	0,00	287.299,55	982.398,36	0,00	982.398,36
150285	CURUÁ	32.084,18	0,00	0,00	0,00	0,00	0,00	131.036,53	163.120,71	0,00	163.120,71
150290	CURUÇÁ	310.275,17	225,60	520.426,54	0,00	0,00	0,00	406.408,67	1.237.335,98	0,00	1.237.335,98
150293	DOM ELISEU	557.896,02	0,00	1.478.426,26	0,00	0,00	0,00	766.297,44	2.802.619,72	0,00	2.802.619,72
150295	ELDORADO DOS CARAJÁS	391.661,88	6.120,67	1.205.924,72	13.756,45	0,00	0,00	751.030,37	2.368.494,09	0,00	2.368.494,09
150300	FARO	115.010,84	0,00	223.708,32	0,00	0,00	0,00	342.849,56	681.568,72	0,00	681.568,72
150304	FLORESTA DO ARAGUAIA	209.784,46	0,00	290.628,19	0,00	0,00	0,00	237.740,80	738.153,45	0,00	738.153,45
150307	GARRAFÃO DO NORTE	0,00	0,00	0,00	0,00	0,00	0,00	197.275,83	197.275,83	0,00	197.275,83
150309	GOIANÉSIA DO PARÁ	228.890,85	0,00	731.446,46	271.302,93	0,00	0,00	728.206,93	1.959.847,17	0,00	1.959.847,17
150310	GURUPÁ	259.737,93	0,00	437.032,92	0,00	0,00	0,00	213.535,99	910.306,84	0,00	910.306,84
150320	IGARAPÉ-AÇU	230.944,86	5.303,18	469.154,03	99.747,92	0,00	0,00	251.797,67	1.056.947,66	0,00	1.056.947,66
150330	IGARAPÉ-MIRI	763.309,83	786,18	1.452.904,07	8.088,50	0,00	0,00	1.956.235,91	4.181.324,49	0,00	4.181.324,49
150340	INHANGAPI	47.274,92	0,00	73.835,26	0,00	0,00	0,00	500.373,32	621.483,50	0,00	621.483,50
150345	IPIXUNA DO PARÁ	244.894,72	0,00	800.224,26	12.674,60	0,00	0,00	541.390,31	1.599.183,89	0,00	1.599.183,89
150350	IRITUIA	198.649,30	504,90	383.346,52	0,00	0,00	0,00	240.568,12	823.068,84	0,00	823.068,84
150360	ITAITUBA	895.083,45	63.713,45	2.579.139,20	474.316,06	0,00	0,00	2.412.230,87	6.424.483,03	0,00	6.424.483,03
150370	ITUPIRANGA	789.586,42	1.154,80	1.157.175,03	150.982,46	0,00	0,00	302.889,66	2.401.788,37	0,00	2.401.788,37
150375	JACAREACANGA	190.683,48	0,00	350.923,35	0,00	0,00	0,00	302.677,78	844.284,61	0,00	844.284,61
150380	JACUNDÁ	347.642,41	0,00	1.043.094,58	44.695,62	0,00	0,00	1.311.159,43	2.746.592,04	0,00	2.746.592,04
150390	JURUTI	489.932,15	0,00	817.929,67	0,00	0,00	0,00	1.035.457,72	2.343.319,54	0,00	2.343.319,54
150400	LIMOEIRO DO AJURU	167.134,77	0,00	489.542,93	22.576,03	0,00	0,00	258.221,13	937.474,86	0,00	937.474,86
150405	MÃE DO RIO	126.288,36	8.389,96	545.833,36	155.919,67	0,00	0,00	652.062,69	1.488.494,04	0,00	1.488.494,04
150410	MAGALHÃES BARATA	21.708,75	0,00	0,00	0,00	0,00	0,00	120.830,46	142.539,21	0,00	142.539,21
150420	MARABÁ	2.709.400,17	559.672,43	4.443.688,26	899.169,79	858.000,00	0,00	8.993.016,31	18.462.946,96	0,00	18.462.946,96
150430	MARACANÃ	206.611,52	0,00	484.447,69	0,00	0,00	0,00	292.382,14	983.441,35	0,00	983.441,35
150440	MARAPANIM	170.166,52	0,00	456.696,75	16.324,27	0,00	0,00	107.558,22	750.745,76	0,00	750.745,76
150442	MARITUBA	1.258.355,92	392.555,92	3.097.226,02	3.153.820,68	1.057.765,62	0,00	3.814.063,74	12.773.787,92	0,00	12.773.787,92
150445	MEDICILÂNDIA	286.458,07	1,69	423.983,97	0,00	0,00	0,00	594.088,24	1.304.531,97	0,00	1.304.531,97
150450	MELGAÇO	198.555,71	0,00	0,00	0,00	0,00	0,00	852.220,66	1.050.776,37	0,00	1.050.776,37
150460	MOCAJUBA	202.102,27	0,00	503.689,90	37.505,52	0,00	0,00	329.700,79	1.072.998,48	0,00	1.072.998,48

## Ministério da Saúde / Secretaria de Atenção à Saúde / Departamento de Regulação, Controle e Avaliação / Coordenação de Programação da Assistência

QUADRO 01 - PPI ASSISTENCIAL  
DETALHAMENTO DA PPI EM TODOS OS MUNICÍPIOS DA UF (valores anuais)

Competência: 201003

UF: PA

IBGE	Nome	Assistência Ambulatorial		Assistência Hospitalar		Incentivos Permanentes de custeio (+)	Valores recebidos de outras UFs(+)	Ajustes (+ ou -)	Total Programado p/ Município	Registro de valores de M.C. Amb. enc. a outras UFs	Total
		População Própria (+)	População Referência (+)	População Própria (+)	População Referência (+)						
150470	MOJU	727.676,55	12,27	1.268.148,74	0,00	0,00	0,00	1.939.355,03	3.935.192,59	0,00	3.935.192,59
150480	MONTE ALEGRE	801.319,86	1.755,60	1.402.275,26	30.250,00	0,00	0,00	1.410.509,58	3.646.110,30	0,00	3.646.110,30
150490	MUANÁ	359.112,37	0,00	569.665,29	0,00	0,00	0,00	1.006.955,30	1.935.732,96	0,00	1.935.732,96
150495	NOVA ESPERANÇA DO PIRIÁ	157.488,74	0,00	408.954,45	0,00	0,00	0,00	292.878,73	859.321,92	0,00	859.321,92
150497	NOVA IPIXUNA	67.957,11	0,00	0,00	0,00	0,00	0,00	574.943,46	642.900,57	0,00	642.900,57
150500	NOVA TIMBOTEUA	68.086,75	0,00	0,00	0,00	0,00	0,00	86.618,82	154.705,57	0,00	154.705,57
150503	NOVO PROGRESSO	380.343,37	0,00	743.039,91	10.149,96	0,00	0,00	274.940,86	1.408.474,10	0,00	1.408.474,10
150506	NOVO REPARTIMENTO	435.405,20	0,00	1.048.436,55	0,00	0,00	0,00	515.860,54	1.999.702,29	0,00	1.999.702,29
150510	ÓBIDOS	333.598,60	19.675,92	1.175.045,44	130.384,31	0,00	0,00	697.664,59	2.356.368,86	0,00	2.356.368,86
150520	OEIRAS DO PARÁ	57.005,86	0,00	303.714,14	1.415,80	0,00	0,00	345.081,28	707.217,08	0,00	707.217,08
150530	ORIXIMINÁ	524.725,86	6.959,64	1.277.475,27	67.222,16	0,00	0,00	686.311,18	2.562.694,11	0,00	2.562.694,11
150540	OURÉM	207.448,17	721,50	342.842,72	12.074,15	0,00	0,00	709.580,28	1.272.666,82	0,00	1.272.666,82
150543	OURILÂNDIA DO NORTE	281.714,37	0,00	571.008,14	81.292,90	0,00	0,00	1.228.880,99	2.162.896,40	0,00	2.162.896,40
150548	PACAJÁ	189.264,64	0,00	530.094,18	0,00	0,00	0,00	495.605,27	1.214.964,09	0,00	1.214.964,09
150549	PALESTINA DO PARÁ	114.712,68	0,00	208.133,43	10.282,76	0,00	0,00	284.390,75	617.519,62	0,00	617.519,62
150550	PARAGOMINAS	1.137.429,06	53.736,64	2.236.798,09	42.254,52	0,00	0,00	2.323.525,95	5.793.744,26	0,00	5.793.744,26
150553	PARAUPEBAS	1.264.236,42	52.335,80	2.394.291,11	314.022,66	0,00	0,00	4.619.196,54	8.644.082,53	0,00	8.644.082,53
150555	PAU D'ARCO	102.954,32	4.129,80	213.045,38	126.974,61	79.200,00	0,00	206.395,89	732.700,00	0,00	732.700,00
150560	PEIXE-BOI	51.695,11	0,00	0,00	0,00	0,00	0,00	92.025,18	143.720,29	0,00	143.720,29
150563	PIÇARRA	134.314,26	0,00	209.014,81	0,00	0,00	0,00	320.513,94	663.843,01	0,00	663.843,01
150565	PLACAS	116.939,37	0,00	264.214,86	0,00	0,00	0,00	288.690,57	669.844,80	0,00	669.844,80
150570	PONTA DE PEDRAS	97.963,29	0,00	160.891,51	0,00	0,00	0,00	424.801,60	683.656,40	0,00	683.656,40
150580	PORTEL	385.747,65	19.239,75	435.356,16	287.811,16	0,00	0,00	483.542,13	1.611.696,85	0,00	1.611.696,85
150590	PORTO DE MOZ	378.788,25	0,00	611.335,98	0,00	0,00	0,00	882.150,31	1.872.274,54	0,00	1.872.274,54
150600	PRAINHA	212.843,03	0,00	394.128,13	0,00	0,00	0,00	209.066,56	816.037,74	0,00	816.037,74
150610	PRIMAVERA	59.430,21	5.441,86	0,00	0,00	0,00	0,00	90.568,32	155.440,39	0,00	155.440,39
150611	QUATIPURU	62.638,91	0,00	0,00	0,00	0,00	0,00	89.382,39	152.021,30	0,00	152.021,30
150613	REDENÇÃO	964.514,26	41.526,12	2.372.642,14	411.581,75	0,00	0,00	1.374.183,75	5.164.448,02	0,00	5.164.448,02
150616	RIO MARIA	164.760,25	880,80	306.734,93	26.715,26	0,00	0,00	585.619,78	1.084.711,02	0,00	1.084.711,02
150618	RONDON DO PARÁ	474.849,17	18.785,77	1.314.021,65	173.013,44	0,00	0,00	125.129,55	2.105.799,58	0,00	2.105.799,58
150619	RURÓPOLIS	179.736,59	9.466,10	632.972,36	33.370,43	0,00	0,00	432.562,38	1.288.107,86	0,00	1.288.107,86
150620	SALINÓPOLIS	291.579,47	15.540,70	1.001.954,75	312.509,89	0,00	0,00	446.302,37	2.067.887,18	0,00	2.067.887,18
150630	SALVATERRA	88.393,04	0,00	392.839,37	4.094,28	0,00	0,00	202.220,02	687.546,71	0,00	687.546,71
150635	SANTA BÁRBARA DO PARÁ	39.117,92	0,00	0,00	0,00	0,00	0,00	581.299,94	620.417,86	0,00	620.417,86
150640	SANTA CRUZ DO ARARI	0,00	0,00	0,00	0,00	0,00	0,00	614.834,52	614.834,52	0,00	614.834,52
150650	SANTA ISABEL DO PARÁ	515.452,08	38.509,54	1.005.180,23	274.942,05	105.600,00	0,00	1.405.974,30	3.345.658,20	0,00	3.345.658,20

Ministério da Saúde / Secretaria de Atenção à Saúde / Departamento de Regulação, Controle e Avaliação / Coordenação de Programação da Assistência

QUADRO 01 - PPI ASSISTENCIAL  
DETALHAMENTO DA PPI EM TODOS OS MUNICÍPIOS DA UF (valores anuais)

Competência: 201003

UF: PA

IBGE	Nome	Assistência Ambulatorial		Assistência Hospitalar		Incentivos Permanentes de custeio (+)	Valores recebidos de outras UFs(+)	Ajustes (+ ou -)	Total Programado p/ Município	Registro de valores de M.C. Amb. enc. a outras UFs	Total
		População Própria (+)	População Referência (+)	População Própria (+)	População Referência (+)						
150655	SANTA LUZIA DO PARÁ	100.716,88	53.230,14	0,00	0,00	0,00	0,00	53.670,81	207.617,83	0,00	207.617,83
150658	SANTA MARIA DAS BARREIRAS	154.713,54	0,00	167.922,09	0,00	0,00	0,00	407.841,15	730.476,78	0,00	730.476,78
150660	SANTA MARIA DO PARÁ	294.466,65	1.518,45	422.716,17	117.902,04	0,00	0,00	813.508,40	1.650.111,71	0,00	1.650.111,71
150670	SANTANA DO ARAGUAIA	572.913,10	427,57	1.053.730,94	22.127,32	0,00	0,00	1.461.198,14	3.110.397,07	0,00	3.110.397,07
150680	SANTARÉM	3.767.802,50	1.827.664,19	8.061.320,10	1.858.156,37	1.479.032,80	0,00	7.119.961,79	24.113.937,75	0,00	24.113.937,75
150690	SANTARÉM NOVO	15.789,78	0,00	0,00	0,00	0,00	0,00	118.535,28	134.325,06	0,00	134.325,06
150700	SANTO ANTÔNIO DO TAUÁ	167.157,66	845,25	466.893,75	98.595,58	0,00	0,00	891.230,02	1.624.722,26	0,00	1.624.722,26
150710	SÃO CAETANO DE ODIVELAS	90.112,70	0,00	199.899,17	0,00	0,00	0,00	343.580,41	633.592,28	0,00	633.592,28
150715	SÃO DOMINGOS DO ARAGUAIA	220.274,85	26.437,21	550.988,73	4.415,51	0,00	0,00	329.139,41	1.131.255,71	0,00	1.131.255,71
150720	SÃO DOMINGOS DO CAPIM	181.798,82	0,00	534.495,33	4.379,76	0,00	0,00	187.151,47	907.825,38	0,00	907.825,38
150730	SÃO FÉLIX DO XINGU	564.921,79	0,00	912.523,23	0,00	0,00	0,00	1.832.779,47	3.310.224,49	0,00	3.310.224,49
150740	SÃO FRANCISCO DO PARÁ	82.241,88	0,00	0,00	0,00	0,00	0,00	88.373,85	170.615,73	0,00	170.615,73
150745	SÃO GERALDO DO ARAGUAIA	359.061,67	16.747,47	663.406,88	106.249,51	0,00	0,00	913.359,08	2.058.824,61	0,00	2.058.824,61
150746	SÃO JOÃO DA PONTA	12.961,81	0,00	0,00	0,00	0,00	0,00	119.885,70	132.847,51	0,00	132.847,51
150747	SÃO JOÃO DE PIRABAS	137.235,51	4.015,65	395.652,81	74.900,28	0,00	0,00	458.561,55	1.070.365,80	0,00	1.070.365,80
150750	SÃO JOÃO DO ARAGUAIA	120.011,57	1.940,20	299.159,21	0,00	0,00	0,00	252.659,48	673.770,46	0,00	673.770,46
150760	SÃO MIGUEL DO GUAMÁ	633.726,85	212.276,33	950.328,54	490.996,23	79.200,00	0,00	709.557,17	3.076.085,12	0,00	3.076.085,12
150770	SÃO SEBASTIÃO DA BOA VISTA	144.973,72	0,00	270.255,51	0,00	0,00	0,00	298.061,47	713.290,70	0,00	713.290,70
150775	SAPUCAIA	17.481,15	0,00	0,00	0,00	0,00	0,00	592.571,45	610.052,60	0,00	610.052,60
150780	SENADOR JOSÉ PORFÍRIO	23.517,68	0,00	0,00	0,00	0,00	0,00	145.167,26	168.684,94	0,00	168.684,94
150790	SOURE	117.824,91	0,00	509.435,57	25.580,44	0,00	0,00	259.063,37	911.904,29	0,00	911.904,29
150795	TAILÂNDIA	543.670,75	84,75	935.206,67	9.581,04	105.600,00	0,00	1.028.760,94	2.622.904,15	0,00	2.622.904,15
150796	TERRA ALTA	36.141,76	3.808,95	0,00	0,00	0,00	0,00	104.234,64	144.185,35	0,00	144.185,35
150797	TERRA SANTA	120.011,91	0,00	318.520,92	0,00	0,00	0,00	245.861,95	684.394,78	0,00	684.394,78
150800	TOMÉ-AÇU	474.134,83	377,21	1.340.073,23	53.781,44	0,00	0,00	1.228.082,16	3.096.448,87	0,00	3.096.448,87
150803	TRACUATEUA	142.472,23	0,00	0,00	0,00	0,00	0,00	574.362,75	716.834,98	0,00	716.834,98
150805	TRAIRÃO	105.306,72	0,00	324.451,11	0,00	0,00	0,00	191.343,00	621.100,83	0,00	621.100,83
150808	TUCUMÃ	292.102,11	1.338,54	576.227,06	64.759,42	79.200,00	0,00	1.739.502,93	2.753.130,06	0,00	2.753.130,06
150810	TUCURUÍ	1.219.354,96	553.897,16	2.692.549,96	1.102.778,61	79.200,00	0,00	8.201.452,25	13.849.232,95	0,00	13.849.232,95
150812	ULIANÓPOLIS	236.636,88	0,00	738.630,97	0,00	0,00	0,00	900.568,91	1.875.836,76	0,00	1.875.836,76
150815	URUARÁ	769.738,00	10.941,16	1.288.965,37	17.214,79	0,00	0,00	648.419,79	2.735.279,11	0,00	2.735.279,11
150820	VIGIA	362.382,42	833,00	700.540,82	41.012,51	0,00	0,00	445.475,33	1.550.244,08	0,00	1.550.244,08
150830	WISEU	661.340,28	0,00	1.039.251,56	0,00	181.021,33	0,00	1.330.210,94	3.211.824,11	0,00	3.211.824,11
150835	VITÓRIA DO XINGU	27,50	0,00	0,00	0,00	0,00	0,00	638.141,35	638.168,85	0,00	638.168,85
150840	XINGUARA	417.545,37	15.150,26	943.437,28	168.964,74	79.200,00	0,00	2.014.889,45	3.639.187,10	0,00	3.639.187,10

Ministério da Saúde / Secretaria de Atenção à Saúde / Departamento de Regulação, Controle e Avaliação / Coordenação de Programação da Assistência

QUADRO 01 - PPI ASSISTENCIAL  
DETALHAMENTO DA PPI EM TODOS OS MUNICÍPIOS DA UF (valores anuais)

Competência: 201003

UF: PA

<b>TOTAL</b>	82.153.002,67	29.313.259,56	181.096.750,77	57.332.704,25	38.331.874,63	240.000,00	208.555.201,78	597.022.793,68	0,00	597.022.793,68
--------------	---------------	---------------	----------------	---------------	---------------	------------	----------------	----------------	------	----------------

Os incentivos referem-se ao SAMU, Centro de Referência Saúde do Trabalhador, INTEGRASUS, IAPI, FIDEPS e Incentivo de Adesão à Contratualização. Os valores referentes ao custeio dos Centros de Especialidades Odontológicas e dos Hospitais de Pequeno Porte estão contemplados nas colunas de população própria e referenciada, e deverão ser compatibilizados com o valor do incentivo de custeio previsto para cada estabelecimento.

Ministério da Saúde / Secretaria de Atenção à Saúde / Departamento de Regulação, Controle e Avaliação / Coordenação de Programação da Assistência

**QUADRO 02 - PPI ASSISTENCIAL**  
**DETALHAMENTO DOS VALORES PROGRAMADOS NA SES (valores anuais)**

Competência: 201003

UF: PA

Especificação	Total
Hemorrede	9.842.225,75
Tratamento Fora do Domicílio Estadual	0,00
Valores recebidos de outras UFs (p/ SES)	0,00
Outros: Recursos provenientes da Portaria nº 2307 (454.897,74) alocados HEMOPA, Portaria 2509/10/2006 Financiamento Hospital Metropolitano e Portaria 1.280/2006 Inclusão Diana Acompanhante (384.690,00) Portaria 1820/20	107.242.594,00
<b>Parcela sob Gestão estadual</b>	<b>117.084.819,75</b>
Valores encaminhados a outras UFs	0,00
<b>TOTAL</b>	<b>117.084.819,75</b>

OBS : total quadro 1 + total quadro 2 = total da UF

Os valores recebidos pelos estabelecimentos da Rede Sarah não estão contemplados nestes quadros.

Nos "Valores encaminhados a outras UFs" constam a complementação da valores relativos a programação ambulatorial e a valor total da programação da internação hospitalar.

Ministério da Saúde / Secretaria de Atenção à Saúde / Departamento de Regulação, Controle e Avaliação / Coordenação de Programação da Assistência

**QUADRO 03 - PPI ASSISTENCIAL**  
**DETALHAMENTO DOS VALORES ENCAMINHADOS A MUNICÍPIOS DE OUTRAS UFs EM DECORRÊNCIA DE PPI INTERESTADUAIS (valores anuais)**

Competência:

UF:

IBGE da Origem	Município Origem	IBGE do Executor	Município Executor	Recursos Encaminhados		Total*
				Gestão Estadual	Gestão Municipal	
<b>Subtotal:</b>						
<b>TOTAL</b>						

\* Somando recursos de programação municipal e estadual

Ministério da Saúde / Secretaria de Atenção à Saúde / Departamento de Regulação, Controle e Avaliação / Coordenação de Programação da Assistência

**QUADRO 04 - PPI ASSISTENCIAL**  
**DETALHAMENTO DOS VALORES A SEREM DESCONTADOS DA PPI DOS MUNICÍPIOS EM FUNÇÃO DE TCEP**  
**ENTRE OS GESTORES ESTADUAL e MUNICIPAL (valores anuais)**

Competência: 201003

UF: PA

IBGE	Município	Nome da Unidade	Código CNES	Número do Termo	Data de Publicação do Extrato do Termo	Fundo para o qual serão realizadas as transferências*	Valor ANUAL a ser destinado ao Fundo de Saúde
150210	CAMETÁ	HOSPITAL REGIONAL CAMETA	2313367	001	28/08/2008	FES	1.620.000,00
150270	CONCEIÇÃO DO ARAGUAIA	HOSPITAL REGIONAL	2328992	002	28/08/2008	FES	1.860.000,00
150442	MARITUBA	ABRIGO JOÃO PAULO II	2316498	003	28/08/2008	FES	192.000,00
150442	MARITUBA	URE REI E TREI DERMATOLOGIA SANI	2316390	004	28/08/2008	FES	528.000,00
150810	TUCURUÍ	HOSPITAL REGIONAL TUCURUI	2621614	005	28/08/2008	FES	5.949.431,81
<b>TOTAL</b>							<b>10.149.431,81</b>

Os valores serão descontados da PPI dos municípios (quadro 1) quando as transferências forem realizadas ao FES.

Quando as transferências forem realizadas ao FMS os valores não serão descontados da PPI dos municípios.

Esse quadro será utilizado quando existir gerência de um e gestão de outro.

Ministério da Saúde / Secretaria de Atenção à Saúde / Departamento de Regulação, Controle e Avaliação / Coordenação de Programação da Assistência

QUADRO 05 - PPI ASSISTENCIAL  
DETALHAMENTO DOS VALORES A SEREM DESCONTADOS DA PPI DOS MUNICÍPIOS  
EM FUNÇÃO DE ESTABELECIMENTOS SOB GESTÃO ESTADUAL (valores anuais)

Competência: 201003

UF: PA

IBGE	Município	Valor anual a ser destinado ao Fundo de Saúde
150013	ABEL FIGUEIREDO	627.565,71
150030	AFUÁ	1.251.190,15
150040	ALENQUER	3.484.677,24
150050	ALMEIRIM	3.237.132,72
150060	ALTAMIRA	10.888.064,09
150070	ANAJÁS	796.631,55
150085	ANAPU	684.647,79
150090	AUGUSTO CORRÊA	1.269.863,64
150095	AURORA DO PARÁ	788.633,60
150100	AVEIRO	712.735,06
150110	BAGRE	649.996,43
150125	BANNACH	621.744,44
150145	BELTERRA	680.448,39
150150	BENEVIDES	1.619.659,91
150157	BOM JESUS DO TOCANTINS	627.669,84
150160	BONITO	148.347,37
150170	BRAGANÇA	7.964.558,44
150172	BRASIL NOVO	2.069.702,35
150175	BREJO GRANDE DO ARAGUAIA	636.809,66
150178	BREU BRANCO	1.211.675,19
150190	BUJARU	1.616.705,69
150200	CACHOEIRA DO ARARI	711.562,64
150195	CACHOEIRA DO PIRIÁ	173.261,14
150215	CANAÃ DOS CARAJÁS	721.895,61
150230	CAPITÃO POÇO	3.222.237,60
150250	CHAVES	183.560,72
150275	CONCÓRDIA DO PARÁ	824.932,72
150276	CUMARU DO NORTE	618.519,08
150277	CURIONÓPOLIS	731.963,49
150280	CURRALINHO	982.398,36
150285	CURUÁ	163.120,71
150290	CURUÇÁ	1.237.335,98

Ministério da Saúde / Secretaria de Atenção à Saúde / Departamento de Regulação, Controle e Avaliação / Coordenação de Programação da Assistência

QUADRO 05 - PPI ASSISTENCIAL  
DETALHAMENTO DOS VALORES A SEREM DESCONTADOS DA PPI DOS MUNICÍPIOS  
EM FUNÇÃO DE ESTABELECIMENTOS SOB GESTÃO ESTADUAL (valores anuais)

Competência: 201003

UF: PA

IBGE	Município	Valor anual a ser destinado ao Fundo de Saúde
150293	DOM ELISEU	2.802.619,72
150295	ELDORADO DOS CARAJÁS	2.368.494,09
150300	FARO	681.568,72
150307	GARRAFÃO DO NORTE	197.275,83
150309	GOIANÉSIA DO PARÁ	1.959.847,17
150310	GURUPÁ	910.306,84
150320	IGARAPÉ-AÇU	1.056.947,66
150340	INHANGAPI	621.483,50
150345	IPIXUNA DO PARÁ	1.599.183,89
150350	IRITUIA	823.068,84
150360	ITAITUBA	6.424.483,03
150375	JACAREACANGA	844.284,61
150380	JACUNDÁ	2.746.592,04
150400	LIMOEIRO DO AJURU	937.474,86
150405	MÃE DO RIO	1.488.494,04
150410	MAGALHÃES BARATA	142.539,21
150430	MARACANÃ	983.441,35
150440	MARAPANIM	750.745,76
150450	MELGAÇO	1.050.776,37
150460	MOCAJUBA	1.072.998,48
150495	NOVA ESPERANÇA DO PIRIÁ	859.321,92
150497	NOVA IPIXUNA	642.900,57
150500	NOVA TIMBOTEUA	154.705,57
150503	NOVO PROGRESSO	1.408.474,10
150506	NOVO REPARTIMENTO	1.999.702,29
150510	ÓBIDOS	2.356.368,86
150520	OEIRAS DO PARÁ	707.217,08
150530	ORIXIMINÁ	2.562.694,11
150548	PACAJÁ	1.214.964,09
150555	PAU D'ARCO	653.500,00
150560	PEIXE-BOI	143.720,29
150563	PIÇARRA	663.843,01
150565	PLACAS	669.844,80

Ministério da Saúde / Secretaria de Atenção à Saúde / Departamento de Regulação, Controle e Avaliação / Coordenação de Programação da Assistência

**QUADRO 05 - PPI ASSISTENCIAL**  
**DETALHAMENTO DOS VALORES A SEREM DESCONTADOS DA PPI DOS MUNICÍPIOS**  
**EM FUNÇÃO DE ESTABELECIMENTOS SOB GESTÃO ESTADUAL (valores anuais)**

Competência: 201003

UF: PA

IBGE	Município	Valor anual a ser destinado ao Fundo de Saúde
150570	PONTA DE PEDRAS	683.656,40
150580	PORTEL	1.611.696,85
150600	PRAINHA	816.037,74
150610	PRIMAVERA	155.440,39
150611	QUATIPURU	152.021,30
150618	RONDON DO PARÁ	2.105.799,58
150619	RURÓPOLIS	1.288.107,86
150620	SALINÓPOLIS	2.067.887,18
150630	SALVATERRA	687.546,71
150635	SANTA BÁRBARA DO PARÁ	620.417,86
150640	SANTA CRUZ DO ARARI	614.834,52
150650	SANTA ISABEL DO PARÁ	3.240.058,20
150655	SANTA LUZIA DO PARÁ	207.617,83
150690	SANTARÉM NOVO	134.325,06
150700	SANTO ANTÔNIO DO TAUÁ	1.624.722,26
150710	SÃO CAETANO DE ODIVELAS	633.592,28
150715	SÃO DOMINGOS DO ARAGUAIA	1.131.255,71
150720	SÃO DOMINGOS DO CAPIM	907.825,38
150740	SÃO FRANCISCO DO PARÁ	170.615,73
150746	SÃO JOÃO DA PONTA	132.847,51
150747	SÃO JOÃO DE PIRABAS	1.070.365,80
150750	SÃO JOÃO DO ARAGUAIA	673.770,46
150770	SÃO SEBASTIÃO DA BOA VISTA	713.290,70
150775	SAPUCAIA	610.052,60
150780	SENADOR JOSÉ PORFÍRIO	168.684,94
150790	SOURE	911.904,29
150796	TERRA ALTA	144.185,35
150797	TERRA SANTA	684.394,78
150803	TRACUATEUA	716.834,98
150805	TRAIRÃO	621.100,83
150812	ULIANÓPOLIS	1.875.836,76
150820	VIGIA	1.550.244,08

Ministério da Saúde / Secretaria de Atenção à Saúde / Departamento de Regulação, Controle e Avaliação / Coordenação de Programação da Assistência

**QUADRO 05 - PPI ASSISTENCIAL**  
**DETALHAMENTO DOS VALORES A SEREM DESCONTADOS DA PPI DOS MUNICÍPIOS**  
**EM FUNÇÃO DE ESTABELECIMENTOS SOB GESTÃO ESTADUAL (valores anuais)**

Competência: 201003

UF: PA

IBGE	Município	Valor anual a ser destinado ao Fundo de Saúde
150835	VITÓRIA DO XINGU	638.168,85
<b>TOTAL</b>		124.024.270,78

Obs: o valor anual inclui unidades próprias sob gerência e gestão estadual e privadas/filantrópicas sob gestão estadual.

Ministério da Saúde / Secretaria de Atenção à Saúde / Departamento de Regulação, Controle e Avaliação / Coordenação de Programação da Assistência

**QUADRO 06 - PPI ASSISTENCIAL**  
**DETALHAMENTO DOS VALORES A SEREM DESCONTADOS DA PPI DOS MUNICÍPIOS PARA RETENÇÃO DOS RECURSOS PELO FNS**  
**E TRANSFERÊNCIA DIRETA ÀS UNIDADES PRESTADORAS UNIVERSITÁRIAS FEDERAIS (valores anuais)**

Competência: 201003

UF: PA

Gestão Municipal	IBGE	Município	Nome da Unidade	Código CNES	Número do Contrato	Data de Publicação do Extrato do Contrato	Valor ANUAL a ser destinado ao Fundo de Saúde
	150140	BELÉM	Hospital Universitario João de Barros Barreto	2332981	123	01/01/2006	20.959.578,20
<b>TOTAL</b>							20.959.578,20







Ministério da Saúde / Secretaria de Atenção à Saúde / Departamento de Regulação, Controle e Avaliação / Coordenação de Programação da Assistência

QUADRO 08 - PPI ASSISTENCIAL  
TOTALIZAÇÃO DOS VALORES DE REPASSE AO FUNDO ESTADUAL DE SAÚDE (valores anuais)

Competência: 201003

UF: PA

Especificação	Origem do dado	Total
Limites referentes aos recursos programados na SES	Quadro 02	117.084.819,75
Valores a receber referentes a estabelecimentos sob gestão estadual	Quadro 05	124.024.270,78
Valores a receber referentes a TCEP com transferências diretas ao FES	Quadro 04	10.149.431,81
Valores recebidos de outras UFs (p/ SES)	Quadro 02	0,00
<b>TOTAL</b>		<b>251.258.522,34</b>

Obs.: Caso existam recursos sob gestão estadual retidos no Fundo Nacional de Saúde, eles serão descontados do item "Valores a receber referentes a estabelecimentos sob gestão estadual".

Ministério da Saúde / Secretaria de Atenção à Saúde / Departamento de Regulação, Controle e Avaliação / Coordenação de Programação da Assistência

QUADRO 09 - PPI ASSISTENCIAL  
CONSOLIDADO DA PROGRAMAÇÃO (valores anuais)

Competência: 201003

UF: PA

Especificação	Origem do dado	Total
Total dos valores transferidos aos Fundos Municipais de Saúde	Quadro 07	441.889.512,87
Total dos valores transferidos ao Fundo Estadual de Saúde	Quadro 08	251.258.522,34
Total dos valores retidos no Fundo Nacional de Saúde	Quadro 06	20.959.578,20
Total dos valores encaminhados a outras UFs	Quadro 03	0,00
<b>TOTAL</b>		<b>714.107.613,41</b>

**PORTARIA Nº 347**  
**NÚMERO DE PUBLICAÇÃO: 81739**  
**PORTARIA Nº 347, DE 18 DE MARÇO DE 2010**

A Secretária de Estado de Saúde Pública, no uso de suas atribuições previstas no art. 138 da Constituição Estadual; CONSIDERANDO a necessidade de averiguar indícios de irregularidades no 10º Centro Regional de Saúde; RESOLVE:

I - Designar os servidores RAIMUNDO NONATO DA COSTA VERÍCIO (FES/SESPA) e ROSEANE GONÇALVES SANTOS (Controle Interno/SESPA) para, sob a coordenação do primeiro, realizarem o levantamento de dados e elaborarem relatório para deliberação superior.

PUBLIQUE-SE, REGISTRE-SE E CUMPRA-SE.

GABINETE DA SECRETÁRIA DE ESTADO DE SAÚDE PÚBLICA, em 18 de março de 2010.

FERNANDA ROSEANE DUARTE DOS SANTOS

Secretária de Estado de Saúde Pública, em exercício

**ERRATA**

**NÚMERO DE PUBLICAÇÃO: 81558**

FICA RETIFICADO NA PUBLICAÇÃO DOE Nº 31.621/10.03.2010 NO CONTRATO ADMINISTRATIVO DA SERVIDORA: CARLA

LORENA GIESTAS GEMAQUE, O SEGUINTE:  
ONDE SE LÊ: CARLA LORENA GIESTAS GEMAQUE  
LEIA-SE: CARLA LORENA GIESTAS GEMAQUE DE FREITAS  
PUBLIQUE-SE, REGISTRE-SE E CUMPRA-SE, EM: 18.03.2010  
ORDENADOR RESPONSÁVEL: MARIA SILVIA MARTINS COMARÚ LEAL  
SECRETÁRIA DE ESTADO DE SAÚDE PÚBLICA

**HOMOLOGAÇÃO DO PREGÃO ELETRÔNICO Nº 265/**  
**SESPA/2009**  
**NÚMERO DE PUBLICAÇÃO: 81966**

OBJETO: AQUISIÇÃO DE MATERIAL PERMANENTE HOSPITALAR, PARA ATENDER UNIDADES DE CUIDADOS INTENSIVOS NEONATAIS DOS MUNICÍPIOS DO ESTADO.

FIRMA(S) VENCEDORA(S):

1. FANEM LTDA, foi a vencedora do item de nº 02, pelo critério de menor preço por item, num total de R\$ 19.499,90; TOTAL DO PREGÃO ELETRÔNICO Nº 265/SESPA/2009: R\$-19.499,90 (DEZENOVE MIL, QUATROCENTOS E NOVENTA E NOVE REAIS E NOVENTA CENTAVOS).

Belém (Pa), 10/03/2010.

Maria Sílvia Martins Comarú Leal

Secretária de Estado de Saúde Pública

**AVISO DE LICITAÇÃO**

**NÚMERO DE PUBLICAÇÃO: 82019**

Modalidade: Pregão Eletrônico

Número: 10/2010

Objeto: Aquisição de MATERIAL PERMANENTE – IMPRESSORA LASER, MONOCROMÁTICA, para atender as necessidades deste LACEN-PA, conforme condições estabelecidas no Edital e seus Anexos.

Entrega do Edital: www.comprasnet.gov.br

Observação: Os interessados poderão retirar o edital nos sites: www.comprasnet.gov.br e no www.compraspara.gov.br (mural de Licitações).

Responsável pelo certame: MARCIO ZACARIAS QUEIROZ FREIRE

Local de Abertura: www.comprasnet.gov.br

Data da Abertura: 05/04/2010

Hora da Abertura: 09:00

Orçamento:

Programa de Trabalho	Natureza da Despesa	Fonte do Recurso	Origem do Recurso
10302118526100000	449052	0149001878	Estadual

Ordenador: KLEYFFSON ALVES DE MIRANDA

**PORTARIA  
NÚMERO DE PUBLICAÇÃO: 81902****PORTARIA Nº 184 DE 10 DE MARÇO DE 2010**

A Secretária de Estado de Saúde Pública, no uso das atribuições legais que lhe são conferidas, através decreto nº 2.235 de 16 de Julho de 1997, Doe nº 28.508/18.07.1997, considerando teor do processo de nº. 31379/2010,

R E S O L V E:

DESIGNAR, o servidor EDNEI CHARLES DA CRUZ AMADOR, matrícula nº 54188883/1, cargo FARMACEUTICO, lotado no GABINETE DO SECRETÁRIO, para responder pela Coordenação do NÚCLEO DE ECONOMIA DA SESP/ANES, no período de 17.02.2010 a 18.03.2010, em substituição a titular que se encontra em gozo de férias regulamentares.

**PORTARIA Nº 201 DE 04 DE MARÇO DE 2010**

A Secretária de Estado de Saúde Pública, no uso das atribuições legais que lhe são conferidas, através decreto nº 2.235 de 16 de Julho de 1997, Doe nº 28.508/18.07.1997, e considerando teor do processo de nº 48936/2010.

R E S O L V E:

I - CESSAR, a contar de 01.03.2010, os efeitos na Portaria Coletiva nº 842/31.08.2007, que autorizou a servidora ANA CECILIA VALENTE DOS ANJOS, cargo de ASSISTENTE SOCIAL, matrícula nº 3311376/6, lotado na SEÇÃO DE TRATAMENTO FORA DE DOMICÍLIO, a perceber Gratificação de Tempo Integral.

II - AUTORIZAR, a contar de 01.03.2010, o servidor ROBSON SILVA MONTEIRO, cargo AGENTE ADMINISTRATIVO, matrícula 57220668/1, lotado na DIRETORIA ADMINISTRATIVA E FINANCEIRA, a perceber Gratificação de Tempo Integral, no percentual de 70% (Setenta por Cento) do vencimento base.

**PORTARIA Nº 249 DE 09 DE MARÇO DE 2010**

A Secretária de Estado de Saúde Pública, no uso das atribuições legais que lhe são conferidas, através decreto nº 2.235 de 16 de Julho de 1997, Doe nº 28.508/18.07.1997, e considerando deliberação superior.

R E S O L V E:

I - CESSAR, os efeitos na Portaria Coletiva nº 1080.17.08.2007, que autorizou a servidora RENATA SILVA SOUZA, cargo de PEDAGOGO, matrícula nº 54189413/1, lotada no GABINETE DO SECRETÁRIO, a perceber Gratificação de Tempo Integral.

II - AUTORIZAR, a servidora ADRIANA DANIELLE SILVA SENA, cargo AGENTE ADMINISTRATIVO, matrícula 57197575/1, lotada no GABINETE DO SECRETÁRIO, a perceber Gratificação de Tempo Integral, no percentual de 70% (Setenta por Cento) do vencimento base.

**PORTARIA Nº 251 DE 09 DE MARÇO DE 2010.**

A Secretária de Estado de Saúde Pública, no uso das atribuições legais que lhe são conferidas, através decreto nº 2.235 de 16 de Julho de 1997, Doe nº 28.508/18.07.1997, e considerando o Processo de nº 27853/2010.

CONSIDERANDO, o Decreto nº 1.945, de 13 de Dezembro de 2005, que dispõe sobre o cumprimento do estágio probatório de servidor público civil ocupante de cargo de provimento efetivo;

R E S O L V E:

HOMOLOGAR, a Avaliação de Desempenho do Estágio Probatório, do servidor abaixo relacionado, considerando-o apto para exercer o cargo, com conceito obtido de acordo com seu respectivo processo:

NOME	MATRÍCULA	CARGO	CONCEITO	PROCESSO
SILVIO CESAR OLIVEIRA BARROS	57193477/1	AGENTE DE PORTARIA	EXCELENTE	27853/2010

**PORTARIA Nº 252 DE 09 DE MARÇO DE 2010.**

A Secretária de Estado de Saúde Pública, no uso das atribuições legais que lhe são conferidas, através decreto nº 2.235 de 16 de Julho de 1997, Doe nº 28.508/18.07.1997, e considerando o Processo de nº 39644/2010.

CONSIDERANDO, o Decreto nº 1.945, de 13 de Dezembro de 2005, que dispõe sobre o cumprimento do estágio probatório de servidor público civil ocupante de cargo de provimento efetivo;

R E S O L V E:

HOMOLOGAR, a Avaliação de Desempenho do Estágio Probatório, da servidora abaixo relacionada, considerando-o apto para exercer o cargo, com conceito obtido de acordo com seu respectivo processo:

NOME	MATRÍCULA	CARGO	CONCEITO	PROCESSO
BIANCA DELAMARE PASSINHO ALCANTARA	55587736/1	ENGENHEIRO	BOM	39644/2010

**PORTARIA Nº 253 DE 09 DE MARÇO DE 2010.**

A Secretária de Estado de Saúde Pública, no uso das atribuições legais que lhe são conferidas, através decreto nº 2.235 de 16 de Julho de 1997, Doe nº 28.508/18.07.1997, e considerando o Processo de nº 49591/2010.

CONSIDERANDO, o Decreto nº 1.945, de 13 de Dezembro de 2005, que dispõe sobre o cumprimento do estágio probatório de servidor público civil ocupante de cargo de provimento efetivo;

R E S O L V E:

HOMOLOGAR, a Avaliação de Desempenho do Estágio Probatório, da servidora abaixo relacionada, considerando-o apto para exercer o cargo, com conceito obtido de acordo com seu respectivo processo:

NOME	MATRÍCULA	CARGO	CONCEITO	PROCESSO
ANA CARMEM PEDREIRA DE ALBUQUERQUE RABELO	5241260/2	ODONTOLOGO	EXCELENTE	49591/2010

**PORTARIA Nº 254 DE 09 DE MARÇO DE 2010.**

A Secretária de Estado de Saúde Pública, no uso das atribuições legais que lhe são conferidas, através decreto nº 2.235 de 16 de Julho de 1997, Doe nº 28.508/18.07.1997, e considerando o Processo de nº 54260/2010.

CONSIDERANDO, o Decreto nº 1.945, de 13 de Dezembro de 2005, que dispõe sobre o cumprimento do estágio probatório de servidor público civil ocupante de cargo de provimento efetivo;

R E S O L V E:

HOMOLOGAR, a Avaliação de Desempenho do Estágio Probatório, da servidora abaixo relacionada, considerando-o apto para exercer o cargo, com conceito obtido de acordo com seu respectivo processo:

NOME	MATRÍCULA	CARGO	CONCEITO	PROCESSO
EDILENE MARIA NERY QUINTAS	57193990/1	ODONTOLOGO	BOM	54260/2010

**PORTARIA Nº 255 DE 09 DE MARÇO DE 2010**

A Secretária de Estado de Saúde Pública, no uso das atribuições legais que lhe são conferidas, através decreto nº 2.235 de 16 de Julho de 1997, Doe nº 28.508/18.07.1997, e considerando teor do processo de nº OF.208-OF.188-OF.180-OF.192-OF.184/2009-465942/2009.

R E S O L V E:

CEDER, a contar de 01.01.2010, os servidores constantes no anexo desta, para a FUNDAÇÃO PÚBLICA ESTADUAL HOSPITAL DE CLINICAS GASPAR VIANNA, com ônus para o órgão de destino.

MAT.	NOME	CARGO	LOTAÇÃO
57193928/1	ANA CLAUDIA LEITE DA SILVA	AGENTE ADMINISTRATIVO	DIRETORIA ADMINISTRATIVA E FINANCEIRA
54194031/1	FATIMA DE JESUS DA TRINDADE GONCALVES	AGENTE ADMINISTRATIVO	UNID. DE REF. ESPECIALIZADA MARCELO CÂNDIA
124885/1	JOSE MAURO BARROS DE SIQUEIRA	AGENTE ADMINISTRATIVO	1º CENTRO REGIONAL DE SAÚDE
79758/1	JOSE TAVARES BARRA	AGENTE ADMINISTRATIVO	UNIDADE DE REABILITAÇÃO DEMÉTRIO MEDRADO
57194979/1	KLEYTON SANTOS ADEGAS	AGENTE ADMINISTRATIVO	CENTRO DE SAÚDE TUCUNDUBA/ATENÇÃO PSICOSSOCIAL

**PORTARIA Nº 257 DE 10 DE MARÇO DE 2010**

A Secretária de Estado de Saúde Pública, no uso das atribuições legais que lhe são conferidas, através decreto nº 2.235 de 16 de Julho de 1997, Doe nº 28.508/18.07.1997, e considerando teor do processo de nº 042294/2010.

R E S O L V E:

CEDER, a contar de 17.12.2009, a FUNDAÇÃO SANTA CASA DE MISERICÓRDIA DO PARÁ, a servidora CRISTYANNE CASTELO BRANCO NUNES DE SOUZA, matrícula nº 5850312/3, cargo de ENFERMEIRO, lotada na DIRETORIA TÉCNICA, com ônus para o órgão de destino.

**PORTARIA Nº 38 DE 11 DE MARÇO DE 2010**

A Secretária de Estado de Saúde Pública, no uso das atribuições legais que lhe são conferidas, através decreto nº 2.235 de 16 de Julho de 1997, Doe nº 28.508/18.07.1997, e considerando o Processo de nº 249871/2009.

R E S O L V E:

AUTORIZAR, a servidora ANA LETICIA DE MORAES NUNES, matrícula nº 54190141/1, cargo de PSICOLOGO, lotada na UNIDADE DE REFERENCIA ESPECIALIZADA MATERNO INFANTIL, a participar do Programa de Pós-Graduação em TEORIA E PESQUISA DO COMPORTAMENTO, realizado pela Universidade Federal do Pará, no período de 01.02 a 31.05.2010, com garantia de seus vencimentos e vantagens.

PUBLIQUE-SE, REGISTRE-SE E CUMPRE-SE.

GABINETE DA SECRETÁRIA DE ESTADO DE SAÚDE PÚBLICA, EM 18.03.2010

MARIA SILVIA MARTINS COMARÚ LEAL  
SECRETÁRIA DE ESTADO DE SAÚDE PÚBLICA

**DISPENSA DE LICITAÇÃO  
NÚMERO DE PUBLICAÇÃO: 81815**

Dispensa: 10/2010

Data: 16/03/2010

Valor: 65.251,00

Objeto: aquisição emergencial de seringas e agulhas para atender as necessidades do Departamento de Epidemiologia/SESPA.

Fundamento Legal: LEI nº 8.666/93, ART. 24, INCISO IV.

Data de Ratificação: 16/03/2010

Orçamento:

Programa de Trabalho Natureza da Despesa Fonte do Recurso Origem do Recurso  
10305118726150000 339030 0149001435 Federal

Contratado(s):

Nome: BECTON DICKINSON INDÚSTRIAS CIRÚRGICAS LTDA

Endereço: R Alexandre Dumas, Bairro: Chácara Santo Antônio (Zona Sul), 1976

CEP. 04717-004 - São Paulo/SP

Telefone: 1151859834

Ordenador: MARIA SÍLVIA MARTINS COMARÚ LEAL

**ADMISSÃO DE SERVIDOR****NÚMERO DE PUBLICAÇÃO: 81836**

Órgao: SECRETARIA DE ESTADO DE SAUDE PUBLICA

Modalidade de Admissão: Temporário

Ato: CONTRATO ADMINISTRATIVO

Data de Admissão: 08/03/2010

Nome do Servidor Cargo do Servidor Término Vínculo Observação

ANTONIO CARLOS COUTEIRO ROLLO AGENTE ADMINISTRATIVO 07/09/2010

Ordenador: MARIA SÍLVIA MARTINS COMARÚ LEAL

**ADMISSÃO DE SERVIDOR****NÚMERO DE PUBLICAÇÃO: 81847**

Órgao: SECRETARIA DE ESTADO DE SAUDE PUBLICA

Modalidade de Admissão: Temporário

Ato: CONTRATO ADMINISTRATIVO

Data de Admissão: 08/03/2010

Nome do Servidor Cargo do Servidor Término Vínculo Observação

JADER FREDERICO DIAS DE BARROS MEDICO-CIRURGIA GERAL 07/09/2010

Ordenador: MARIA SÍLVIA MARTINS COMARÚ LEAL

**ADMISSÃO DE SERVIDOR****NÚMERO DE PUBLICAÇÃO: 81841**

Órgao: SECRETARIA DE ESTADO DE SAUDE PUBLICA

Modalidade de Admissão: Temporário

Ato: CONTRATO ADMINISTRATIVO

Data de Admissão: 08/03/2010

Nome do Servidor Cargo do Servidor Término Vínculo Observação

EDINALDO EVANGELISTA CASTRO AGENTE ADMINISTRATIVO 07/09/2010

Ordenador: MARIA SÍLVIA MARTINS COMARÚ LEAL

# Executivo 4

SEXTA-FEIRA, 19 DE MARÇO DE 2010

**SECRETARIA DE ESTADO  
DE SAÚDE PÚBLICA**



**PORTARIAS- LICENÇAS  
NÚMERO DE PUBLICAÇÃO: 81871  
GOVERNO DO ESTADO DO PARÁ  
SECRETARIA EXECUTIVA DE SAÚDE PÚBLICA  
DIVISÃO DE DIREITOS E VANTAGENS  
LICENÇA SAÚDE:**

L.M. 93262A/24.02.2010  
NOME : SANDRA MARIA VILHENA SOUZA  
MATRICULA : 119652/1  
CARGO : AGENTE ADMINISTRATIVO  
LOTAÇÃO : CS BENGUI  
PERÍODO :10.02.010 a 24.02.010 (15) dias.  
(OBS: REPUBLICADO DEVIDO A INCORREÇÕES NO  
DOE:31624/15.03.010)  
L.M. 92978A/11.02.010  
NOME : NORMA LÚCIA SALGADO  
MATRICULA : 721409/1  
CARGO : ODONTÓLOGO  
LOTAÇÃO : URE PTE. VARGAS  
PERÍODO :18.01.010 a 07.02.010 (21) dias.  
L.M. 92528A/02.02.010  
NOME : JOSÉ MARIA NAHUM SENA  
MATRICULA : 5118638/1  
CARGO : AGENTE DE PORTARIA  
LOTAÇÃO : UM ACARÁ  
PERÍODO :08.01.2010 a 16.02.010 (40) dias.  
L.M. 92472A/01.02.010  
NOME : JOSÉ NAZARENO RUFINO DE MATTOS  
MATRICULA : 55587843/1  
CARGO : ODONTÓLOGO  
LOTAÇÃO : SEÇÃO DE TRATAMENTO FORA DO DOMICÍLIO  
PERÍODO : 24.12.09 a 24.01.010 (32) dias.  
L.M. 92549A/02.02.010  
NOME : LUCIANA CRISTINA PAIVA LEAL  
MATRICULA : 57194997/1  
CARGO : ENFERMEIRO  
LOTAÇÃO : 1º CRS  
PERÍODO : 18.01.010 a 02.02.010 (16) dias.  
L.M. 92784A/08.02.010  
NOME : GICELE BATISTA VALENTE PINHEIRO  
MATRICULA : 54188885/1  
CARGO : FARMACÊUTICO  
LOTAÇÃO : URE MIA  
PERÍODO :18.01.010 a 05.02.010 (19) dias.  
L.M. 92948A/10.02.010  
NOME : JANE SENA GONÇALVES  
MATRICULA : 5799201/2  
CARGO : MÉDICO  
LOTAÇÃO : 1º CRS  
PERÍODO : 03.02.010 a 04.03.010 (30) dias.  
L.M. 92668A/08.02.010  
NOME : JANIE MARIA ARAUJO GONÇALVES  
MATRICULA : 5757290  
CARGO : FISIOTERAPEUTA  
LOTAÇÃO : CS MARCO  
PERÍODO :18.01.010 a 22.01.010 (05) dias.  
L.M. 92515A/02.02.010  
NOME : ANA MARIA GONÇALVES LOPES  
MATRICULA : 5153565/1  
CARGO : AGENTE DE ARTES PRÁTICAS  
LOTAÇÃO : UE JOÃO PAULO II  
PERÍODO : 11.01.010 a 11.03.010 (60) dias.

L.M. 92536A/02.02.010  
NOME : ANA MARIA ROCHA LAGO  
MATRICULA : 5181917/1  
CARGO : AGENTE DE ARTES PRÁTICAS  
LOTAÇÃO : UM CURUÇÁ  
PERÍODO :04.02.010 a 04.04.010 (60) dias.  
L.M. 92979A/11.02.010  
NOME : CARLOS RENATO DAMASCENO DOS SANTOS  
MATRICULA : 57197344  
CARGO : AGENTE ADMINISTRATIVO  
LOTAÇÃO : URE MARCELLO CANDIA  
PERÍODO : 05.02.010 a 08.02.010 (04) dias.  
L.M. 92419A/01.02.010  
NOME : CELINA TEIXEIRA LOUREIRO  
MATRICULA : 5802229/3  
CARGO : ASSISTENTE SOCIAL  
LOTAÇÃO : CS MARCO  
PERÍODO :18.01.010 a 01.02.010 (15) dias.  
L.M. 92868A/09.02.010  
NOME : EDIELBA DA SILVA MELO  
MATRICULA : 55586572/1  
CARGO : ATENDENTE DE CONSULTÓRIO DENTÁRIO  
LOTAÇÃO : URE- AIDS  
PERÍODO : 01.02.010 a 05.02.010 (05) dias.  
L.M. 92814A/08.02.010  
NOME : ELAINE MOURA SANTOS PAMPOLHA  
MATRICULA : 57194788/1  
CARGO : AGENTE ADMINISTRATIVO  
LOTAÇÃO : CS MARCO  
PERÍODO :27.01.010 a 15.02.010 (20) dias.  
L.M. 92777A/08.02.010  
NOME : EVANILDE DOS SANTOS LIMA  
MATRICULA : 120090/1  
CARGO : AGENTE DE SAÚDE  
LOTAÇÃO : CS MARCO  
PERÍODO : 18.01.010 a 27.01.010 (10) dias.  
L.M. 93630A/08.03.010  
NOME : OLGA SUELI RIBEIRO DE CASTRO PUGA  
MATRICULA : 98426/1  
CARGO : AUX. DE INFORMÁTICA  
LOTAÇÃO : DASE  
PERÍODO :19.02.010 a 20.03.010 (30) dias.  
L.M. 93306A/25.02.010  
NOME : PAULO ROBERTO AIRES DE MENDONÇA  
MATRICULA : 94838/1  
CARGO : MÉDICO  
LOTAÇÃO : DASE  
PERÍODO :14.09.09 a 12.03.010 (180) dias.  
L.M. 88614A/19.10.09  
NOME : KÁTIA CRISTINA DOS SANTOS PERES  
MATRICULA : 5636442/4  
CARGO : MÉDICO  
LOTAÇÃO : CS MARCO  
PERÍODO :13.10.09 a 01.11.09 (20) dias.  
L.M. 92768A/08.02.010  
NOME : CÉLIA LUZIA LEITE CASTRO  
MATRICULA : 95664/1  
CARGO : MÉDICO  
LOTAÇÃO : CS CREMAÇÃO  
PERÍODO :20.01.010 a 28.02.010 (40) dias.  
LICENÇA SAÚDE/ PRORROGAÇÃO:  
L.M. 92858A/09.02.010  
NOME : MARIA SIMONE BRAGA DE SOUZA  
MATRICULA : 57195842/1  
CARGO : AGENTE DE PORTARIA  
LOTAÇÃO : DIV. DE SAÚDE DO TRABALHADOR  
PERÍODO :05.02.010 a 05.04.010 (60) dias.  
L.M. 92459A/19.02.010  
NOME : NORMA DE NAZARÉ VIEGAS DA COSTA

MATRICULA : 5606713/2  
CARGO : ENFERMEIRO  
LOTAÇÃO : 4º CRS  
PERÍODO :11.01.010 a 19.02.010 (40) dias.  
L.M. 92851A/09.02.010  
NOME : JOSÉ MANOEL DE SOUZA MARQUES  
MATRICULA : 5745357/8  
CARGO : MÉDICO  
LOTAÇÃO : URE MIA  
PERÍODO :05.02.010 a 06.03.010 (30) dias.  
L.M. 92890A/09.02.010  
NOME : JUSIMARA LIMA SOARES  
MATRICULA : 5796377/2  
CARGO : TÉC. EM RADIOLOGIA  
LOTAÇÃO : DIRETORIA TÉCNICA  
PERÍODO :06.02.010 a 06.04.010 (60) dias.  
L.M. 92954A/10.02.010  
NOME : KLEBER DA SILVA ABADESSA  
MATRICULA : 5093112/3  
CARGO : ODONTÓLOGO  
LOTAÇÃO : DIV. DE SAÚDE BUCAL  
PERÍODO :28.01.010 a 26.02.010 (30) dias.  
L.M. 92891A/09.02.010  
NOME : LEONI DE AGUIAR MARTINS  
MATRICULA : 120596/1  
CARGO : AUX. DE SAÚDE  
LOTAÇÃO : CS MARCO  
PERÍODO :01.02.010 a 02.03.010 (30) dias.  
L.M. 91241A/13.01.010  
NOME :LÚCIA TEREZINHA DE SOUSA DOS SANTOS  
MATRICULA : 3230015/2  
CARGO : AUX. DE SAÚDE  
LOTAÇÃO : DRH  
PERÍODO :10.11.09 a 08.01.010 (60) dias.  
L.M. 92522A/02.02.010  
NOME : FRANCISCO EDUARDO MOREIRA CAMPOS  
MATRICULA : 6081835/2  
CARGO : ADMINISTRADOR  
LOTAÇÃO : DAF  
PERÍODO :07.02.010 a 07.04.010 (60) dias.  
L.M. 92883A/09.02.010  
NOME : ANTONIO BARBOSA PINHEIRO  
MATRICULA : 82155/1  
CARGO :AG. DE PORTARIA  
LOTAÇÃO : GABINETE  
PERÍODO :26.01.010 a 26.03.010 (59) dias.  
L.M. 92443A/01.02.010  
NOME : ANTONIO LAERCIO DA SILVA  
MATRICULA : 726168/1  
CARGO : AGENTE DE SAÚDE  
LOTAÇÃO : CS- BENEVIDES  
PERÍODO :26.01.010 a 12.02.010 (17) dias.  
L.M. 92508A/02.02.010  
NOME : EGIDIA CRISPINO BARATA  
MATRICULA : 5090415/2  
CARGO : MÉDICO  
LOTAÇÃO : CS PEDREIRA  
PERÍODO :01.02.010 a 01.04.010 (60) dias.  
L.M. 91745A/13.01.010  
NOME : SÔNIA MARIA LIMA DOS SANTOS  
MATRICULA : 5088054/1  
CARGO : ENFERMEIRO  
LOTAÇÃO : URE DIPE  
PERÍODO :17.12.09 a 15.01.010 (30) dias.  
LICENÇA P/ ACOMPANHAR PESSOA DA FAMÍLIA:  
L.M. 92959A/10.02.010  
NOME : DÉBORA ESTEVES PRATA DA SILVA  
MATRICULA : 3268373/2  
CARGO : MÉDICO

LOTAÇÃO : CS PEDREIRA  
 PERÍODO :01.02.010 a 15.02.010 (15) dias.  
 LICENÇA MATERNIDADE:  
 PROCESSO Nº 59691/2010  
 NOME JOSIANE DO SOCORRO DA SILVA FERREIRA:  
 MATRICULA : 57190451/1  
 CARGO : CHEFE DE UNIDADE MISTA  
 LOTAÇÃO : CPL  
 PERÍODO :01.04.010 A 27.09.010 (180) dias  
 (OBS: REPUBLICADA DEVIDO A INCORREÇÕES NO  
 DOE:31.624/15.03.010.)  
 PROCESSO Nº 62215/2010  
 NOME : PAULA ANDREZA LOBO DOS SANTOS  
 MATRICULA : 54191866/1  
 CARGO : TÉC. EM PATOLOGIA CLINICA  
 LOTAÇÃO : LACEN  
 PERÍODO :27.08.010 A 22.02.010(180) dias  
 PROCESSO Nº 64328/2010  
 NOME : ANGÉLICA DE ASSIS BARRA  
 MATRICULA : 57190203/2  
 CARGO : CHEFE DE UNIDADE MISTA  
 LOTAÇÃO : DIRETORIA OPERACIONAL  
 PERÍODO :15.03.010 A 10.09.010(180) dias  
 PROCESSO Nº 33332/2010  
 NOME : FLÁVIA BATISTA MONTEIRO  
 MATRICULA : 57192586/1  
 CARGO : FONOAUDIÓLOGA  
 LOTAÇÃO : CSE MARCO  
 PERÍODO :22.01.010 A 20.07.010 (180) dias  
 PROCESSO Nº 61923/2010  
 NOME : ALINE DIAS Ó DE ALMEIDA FURTADO  
 MATRICULA : 54189002/1  
 CARGO : FONOAUDIÓLOGA  
 LOTAÇÃO : URE MATERNO INFANTIL  
 PERÍODO :08.02.010 A 06.08.010 (180) dias  
 PROCESSO Nº 60545/2010  
 NOME : SILVANE MARIA PESSOA DA SILVA  
 MATRICULA : 57206417/1  
 CARGO : TÉCNICO DE ENFERMAGEM  
 LOTAÇÃO : 2º CRS  
 PERÍODO :03.03.010 A 29.08.010 (180) dias  
 PROCESSO Nº 49862/2010  
 NOME : KENDRIA ADRIA SILVA RIBEIRO  
 MATRICULA : 57196721/1  
 CARGO : TÉCNICO EM PATOLOGIA CLINICA  
 LOTAÇÃO : 9º CENTRO REGIONAL DE SAÚDE  
 PERÍODO : 04.01.010 A 02.07.010(180) dias  
 PROCESSO Nº 62436/2010  
 NOME : FLÁVIA SILVA DE SOUZA  
 MATRICULA : 57190683/1  
 CARGO : AGENTE ADMINISTRATIVO  
 LOTAÇÃO : NTIIS  
 PERÍODO : 16.03.010 A 11.09.010 (180) dias  
 LICENÇA PATERNIDADE :  
 CERTIDÃO DE NASCIMENTO Nº 0656560155201010114617005  
 9571731  
 NOME : AUGUSTO RODRIGUES DOS REIS  
 MATRICULA : 57197524/1  
 CARGO : TÉCNICO EM PATOLOGIA CLINICA  
 LOTAÇÃO :URE DIPE  
 PERÍODO :18.02.010 A 27.02.010 (10) dias.  
 INCAPACIDADE DEFINITIVA  
 L.M. 117/11.03.010  
 NOME : ROBERTA FERREIRA DA COSTA DE OLIVEIRA  
 MATRICULA : 54191826/1  
 CARGO : AGENTE DE PORTARIA  
 LOTAÇÃO : DIV. DE COMPRAS E PATRIMÔNIO  
 A PARTIR DE :01.03.2010

**RESUMO DE PORTARIAS:**

Port: nº. 008/09.03.010 -DETERMINAR  
 NOME : MARIA CELESTE PINHO SÁ  
 MATRICULA : 5118026/1

CARGO : AGENTE DE PORTARIA  
 LOTAÇÃO : URE- ISMAEL ARAUJO  
 TRIÊNIO :30.03.1999 a 29.03.2002  
 PERÍODO :19.03.010 a 17.04.010 (30)dias.  
 Port: nº. 113/008.03.010 - CONCEDER  
 NOME : BENJAMIN BICHARA MANGNO RIBEIRO  
 MATRICULA : 107328/1  
 CARGO : MÉDICO  
 LOTAÇÃO : LOTAÇÃO PROVISÓRIA  
 TRIÊNIO :24.08.1998 a 23.08.2001  
 PERÍODO :03.03.010 a 01.04.010 (30)dias.  
APOSTILA:  
 Fica retificada na PORTARIA Nº 219/04.09.2002, publicada no  
 DOE nº: 29780/13.09.2002 da servidora Zélia Beatriz Anjos  
 de Andrade, médica, matrícula nº 0102393/1 o triênio nela  
 concedido.  
 Onde se lê: Triênio de 26.03.1988 a 26.03.1991  
 Leia-se: Triênio de 26.03.1997 a 26.03.2000.  
APOSTILA:  
 Fica retificada na PORTARIA Nº 333/24.11.2003, publicada no  
 DOE nº: 30.110/14.01.2004 da servidora Zélia Beatriz Anjos  
 de Andrade, médica, matrícula nº 0102393/1 o triênio nela  
 concedido.  
 Onde se lê: Triênio de 26.03.1991 a 26.03.1994  
 Leia-se: Triênio de 26.03.2000 a 26.03.2003.  
APOSTILA:  
 Fica retificada na PORTARIA Nº 108/20.04.2004, publicada no  
 DOE nº: 30191/13.05.2004 da servidora Zélia Beatriz Anjos  
 de Andrade, médica, matrícula nº 0102393/1 o triênio nela  
 concedido.  
 Onde se lê: Triênio de 26.03.1991 a 26.03.1994  
 Leia-se: Triênio de 26.03.2000 a 26.03.2003.  
 PUBLIQUE-SE, REGISTRE-SE E CUMPRAS-SE  
 DDV/DEPARTAMENTO DE RECURSOS HUMANOS DA SECRETARIA  
 EXECUTIVA DE SAÚDE, em 17.03.010  
 MARIA DA CONCEIÇÃO DE SOUZA VIANNA  
 Diretora do DRH/SESPA

**ADMISSÃO DE SERVIDOR  
 NÚMERO DE PUBLICAÇÃO: 81857**

Órgão: SECRETARIA DE ESTADO DE SAUDE PUBLICA  
 Modalidade de Admissão: Temporário  
 Ato: CONTRATO ADMINISTRATIVO  
 Data de Admissão: 08/03/2010

Nome do Servidor	Cargo do Servidor	Término Vínculo	Observação
RUTHNEIDE DE FIGUEIREDO CHAGAS	AGENTE ADMINISTRATIVO	07/09/2010	

Ordenador: MARIA SÍLVIA MARTINS COMARÚ LEAL

**SECRETARIA DE ESTADO  
 DE SAÚDE PÚBLICA - 1ª Regional**

**TERMO ADITIVO A CONTRATO  
 NÚMERO DE PUBLICAÇÃO: 81476**

Termo Aditivo: 5  
 Data de Assinatura: 16/03/2010  
 Valor: 13.635,66  
 Vigência: 16/03/2010 a 16/09/2010  
 Justificativa: Prorrogar por seis meses o prazo de vigência do  
 contrato nº 04/2007/1ºCRS/SESPA  
 Contrato: 4/2007  
 Orçamento:

Programa de Trabalho	Natureza da Despesa	Fonte do Recurso	Origem do Recurso
10302118526100000	339036	0103000000	Estadual

Contratado: Emídio Lima da Cunha  
 Endereço: R N Sra de Fátima, Bairro: Marambaia, 113  
 CEP. 66615-140 - Belém/PA  
 Telefone: 9132314249  
 Ordenador: MARCIO LENO MAUÉS

**SECRETARIA DE ESTADO  
 DE SAÚDE PÚBLICA - 2ª Regional**

**DIÁRIA**

**NÚMERO DE PUBLICAÇÃO: 81737**

Portaria: 002/2010  
 Objetivo: REALIZAR VISITA AO MUNICIPIO DE COLARES PARA  
 VISITA E MONITORAMENTO  
 Fundamento Legal: LEI 5.810/94  
 Origem: STA IZABEL DO PARA/PA - BRASIL  
 Destino(s):  
 COLARES/PA - Brasil<br  
 Servidor(es):  
 57220900/REGINA CELIA TEIXEIRA ROCHA (COMISSIONADO) /  
 0.5 diárias (Completa) / de 05/02/2010 a 05/02/2010<br  
 Ordenador: ANA DE JESUS PALHETA SOUSA

**DIÁRIA**

**NÚMERO DE PUBLICAÇÃO: 81732**

Portaria: 001/2010  
 Objetivo: REALIZAR VISITA DE MONITORAMENTO AO HOSPITAL  
 MUNICIPAL DE VIGIA  
 Fundamento Legal: LEI 5.810/94  
 Origem: STA IZABEL DO PARA/PA - BRASIL  
 Destino(s):  
 VIGIA/PA - Brasil<br  
 Servidor(es):  
 57220900/REGINA TEIXEIRA ROCHA (COMISSIONADO) / 0.5  
 diárias (Completa) / de 04/02/2010 a 04/02/2010<br  
 Ordenador: ANA DE JESUS PALHETA SOUSA

**DIÁRIA**

**NÚMERO DE PUBLICAÇÃO: 81867**

Portaria: 014/2010  
 Objetivo: REALIZAR AÇÕES DE SUPERVISÃO E MONITORAMENTO  
 DA OPERAÇÃO CARNAVAL/2010  
 Fundamento Legal: LEI 5.810/94  
 Origem: STA IZABEL DO PARA/PA - BRASIL  
 Destino(s):  
 VIGIA/PA - Brasil<br  
 Servidor(es):  
 57775647/LUCIDEA SILVA VASCONCELOS (COMISSIONADO) /  
 0.5 diárias (Completa) / de 14/02/2010 a 14/02/2010  
 5131022/SILVESTRE ITALO SAVINO PRIANTE (FARM.  
 BIOQUIMICO) / 0.5 diárias (Completa) / de 14/02/2010 a  
 14/02/2010<br  
 Ordenador: ANA DE JESUS PALHETA SOUSA

**DIÁRIA**

**NÚMERO DE PUBLICAÇÃO: 81843**

Portaria: 013/2010  
 Objetivo: REALIZAR AÇÕES DE SUPERVISÃO E MINITORAMENTO  
 DA OPERAÇÃO CARNAVAL/2010  
 Fundamento Legal: LEI 5.810/94  
 Origem: STA IZABEL DO PARA/PA - BRASIL  
 Destino(s):  
 SÃO CAETANO DE ODIVELAS/PA - Brasil<br  
 Servidor(es):  
 57775647/LUCIDEA SILVA VASCONCELOS (COMISSIONADO) /  
 0.5 diárias (Completa) / de 13/02/2010 a 13/02/2010  
 5131022/SILVBESTRE ITALO SAVINO PRIANTE (FARM.  
 BIOQUIMICO) / 0.5 diárias (Completa) / de 13/02/2010 a  
 13/02/2010<br  
 Ordenador: ANA DE JESUS PALHETA SOUSA

**DIÁRIA**

**NÚMERO DE PUBLICAÇÃO: 81831**

Portaria: 012/2010  
 Objetivo: PARTICIPAR DO NIVELAMENTO DO SISPACTO E DA  
 PAVS PARA PADRONIZAR A DISCUSSÃO ENTRE NIVEL CENTRAL  
 E REGIONAL  
 Fundamento Legal: LEI 5.810/94  
 Origem: STA IZABEL DO PARA/PA - BRASIL

Destino(s):  
BELEM/PA - Brasil<br  
Servidor(es):  
57197394/MARA REGINA DA SILVA SOUZA (ODONTOLOGA) /  
0.5 diárias (Completa) / de 10/02/2010 a 11/02/2010<br  
Ordenador: ANA DE JESUS PALHETA SOUSA

**DIÁRIA****NÚMERO DE PUBLICAÇÃO: 81819**

Portaria: 10/2010  
Objetivo: REALIZAR ENTREGA DE COMBUSTIVEL AOS PONTOS DE APOIO DE ENDEMIAS DO MUNICIPIO E RFEBOCAR O VEICULO DE PLACA JWA 8305 QUE ENCONTRA-SE COM DEFEITO  
Fundamento Legal: LEI 5.810/94  
Origem: STA IZABEL DO PARA/PA - BRASIL  
Destino(s):  
VIGIA /PA - Brasil<br  
Servidor(es):  
5150590/LUIZ GUILHERME ALVES DA COSTA (TEC. EM CONTABILIDADE) / 0.5 diárias (Completa) / de 05/02/2010 a 05/02/2010  
5149959/PAULO SERGIO DE MELO E SILVA (MOTORISTA) / 0.5 diárias (Completa) / de 05/02/2010 a 05/02/2010<br  
Ordenador: ANA DE JESUS PALHETA SOUSA

**DIÁRIA****NÚMERO DE PUBLICAÇÃO: 81805**

Portaria: 08/2010  
Objetivo: REALIZAR VISITA AO MUNICIPIO DE BUJARU PARA REALIZAR VISITA DE MONITORAMENTO  
Fundamento Legal: LEI 5.810/94  
Origem: STA IZABEL DO PARA/PA - BRASIL  
Destino(s):  
BUJARU/PA - Brasil<br  
Servidor(es):  
57220900/REGINA CELIA TEIXEIRA ROCHA (COMISSIONADO) /  
0.5 diárias (Completa) / de 09/02/2010 a 09/02/2010<br  
Ordenador: ANA DE JESUS PALHETA SOUSA

**DIÁRIA****NÚMERO DE PUBLICAÇÃO: 81809**

Portaria: 09/2010  
Objetivo: REALIZAR ENTREGA DE MEDICAMENTOS, MATERIAL TECNICO E COMBUSTIVEL PARA AMBULANCHA NA UNIDADE MISTA DO MUNICIPIO  
Fundamento Legal: LEI 5.810/94  
Origem: STA IZABEL DO PARA/PA - BRASIL  
Destino(s):  
SÃO CAETANO DE ODIVELAS/PA - Brasil<br  
Servidor(es):  
5150590/LUIZ GUILHERME ALVES DA COSTA (TEC, EM CONTABILIDADE) / 0.5 diárias (Completa) / de 04/02/2010 a 04/02/2010  
5149959/PAULO SERGIO DE MELO E SILVA (MOTORISTA) / 0.5 diárias (Completa) / de 04/02/2010 a 04/02/2010<br  
Ordenador: ANA DE JESUS PALHETA SOUSA

**DIÁRIA****NÚMERO DE PUBLICAÇÃO: 81799**

Portaria: 05/2010  
Objetivo: REALIZAR VISITA E MONITORAMENTO NA UNIDADE MISTA DE CONCORDIA  
Fundamento Legal: LEI 5.810/94  
Origem: STA IZABEL DO PARA/PA - BRASIL  
Destino(s):  
CONCORDIA DO PARA/PA - Brasil<br  
Servidor(es):  
57220900/REGINA CELIA TEIXEIRA ROCHA (COMISSIONADO) /  
0.5 diárias (Completa) / de 10/02/2010 a 10/02/2010<br  
Ordenador: ANA DE JESUS PALHETA SOUSA

**DIÁRIA****NÚMERO DE PUBLICAÇÃO: 81881**

Portaria: 15/2010  
Objetivo: REALIZAR AÇÕES DE SUPERVISÃO E MONITORAMENTO DA OPERAÇÃO CARNAVAL/2010  
Fundamento Legal: LEI 5.810/94  
Origem: STA IZABEL DO PARA/PÁ - BRASIL  
Destino(s):  
BUJARU/PA - Brasil<br

Servidor(es):  
57775647/LUCIDEA SILVA VASCONCELOS (COMISSIONADO) /  
0.5 diárias (Completa) / de 15/02/2010 a 15/02/2010  
5131022/SILVESTRE ITALO SAVINO PRIANTE (FARM. BIOQUIMICO) / 0.5 diárias (Completa) / de 15/02/2010 a 15/02/2010<br  
Ordenador: ANA DE JESUS PALHETA SOUSA

**DIÁRIA****NÚMERO DE PUBLICAÇÃO: 81908**

Portaria: 16/2010  
Objetivo: REALIZAR AÇÕES DE SUPERVISÃO E MONITORAMENTO DA OPERAÇÃO CARNAVAL/2010  
Fundamento Legal: LEI 5.810/94  
Origem: STA IZABEL DO PARA/PA - BRASIL  
Destino(s): SANTO ANTONIO DO TAUÁ/PA - Brasil<br  
Servidor(es):  
57775647/LUCIDEA SILVA VASCONCELOS (COMISSIONADO) /  
0.5 diárias (Completa) / de 16/02/2010 a 16/02/2010  
5131022/SILVESTRE ITALO SAVINO PRIANTE (FARM. BIOQUIMICO) / 0.5 diárias (Completa) / de 16/02/2010 a 16/02/2010<br  
Ordenador: ANA DE JESUS PALHETA SOUSA

**DIÁRIA****NÚMERO DE PUBLICAÇÃO: 81913**

Portaria: 18/2010  
Objetivo: REPRESENTAR O 2º CRS, NA REUNIÃO DO PROJETO SAMU NO NIVEL CENTRAL  
Fundamento Legal: LEI 5.810/94  
Origem: STA IZABEL DO PARA/PA - BRASIL  
Destino(s):  
BELEM/PA - Brasil<br  
Servidor(es):  
5086493/ELIANA DE NAZARÉ PAIXÃO DE SOUZA (ASSISTENTE SOCIAL) / 0.5 diárias (Completa) / de 09/02/2010 a 09/02/2010<br  
Ordenador: ANA DE JESUS PALHETA SOUSA

## SECRETARIA DE ESTADO DE SAÚDE PÚBLICA - 3ª Regional

**DIÁRIA****NÚMERO DE PUBLICAÇÃO: 81746**

Portaria: 35  
Objetivo: IRA PARTICIPAR DA REUNIÃO DE DIRETORES E REUNIÃO DA CIB EM BELEM.  
Fundamento Legal: LEI Nº 5.810/94 Art. 145  
Origem: CASTANHAL/PA - BRASIL  
Destino(s):  
BELEM/PA - Brasil<br  
Servidor(es):  
32184061/REJANI DO SOCORRO MOREIRA DA SILVA (ASSISTENTE SOCIAL) / 0.5 diárias (Completa) / de 22/03/2010 a 22/03/2010<br  
Ordenador: Rejani do Socorro Moreira da Silva

**DIÁRIA****NÚMERO DE PUBLICAÇÃO: 81863**

Portaria: 36  
Objetivo: IRAO PARTICIPAR DOS CURSOS: REGIME JURIDICO UNICO E GESTÃO ESTRATEGICA DE PESSOAS NA ESCOLA DE GOVERNO EM BELEM  
Fundamento Legal: LEI Nº 5.810/94 Art. 145  
Origem: CASTANHAL/PA - BRASIL  
Destino(s):  
BELEM/PA - Brasil<br  
Servidor(es):  
51490452/DINORA BRASIL DE MORAES ARAUJO (ADMINISTRADOR) / 5.0 diárias (Completa) / de 22/03/2010 a 26/03/2010  
555902931/JOELDEN ROBERTO ALVES DA ROCHA (ADMINISTRADOR) / 5.0 diárias (Completa) / de 22/03/2010 a 26/03/2010<br  
Ordenador: Rejani do Socorro Moreira da Silva

**DIÁRIA****NÚMERO DE PUBLICAÇÃO: 81564**

Portaria: 34  
Objetivo: IRA CONDUZIR SERVIDORES QUE IRAO RESOLVER ASSUNTOS ADMINISTRATIVOS DESTE CENTRO REGIONAL DE SAUDE NO FES/FUNDO ESTADUAL DE SAUDE EM BELEM.  
Fundamento Legal: LEI Nº 5.810/94 Art. 145  
Origem: CASTANHAL/PA - BRASIL  
Destino(s):  
BELEM/PA - Brasil<br  
Servidor(es):  
571732861/JOAO BATISTA CARVALHO ARAUJO (MOTORISTA) /  
0.5 diárias (Completa) / de 22/03/2010 a 22/03/2010<br  
Ordenador: Rejani do Socorro Moreira da Silva

**DIÁRIA****NÚMERO DE PUBLICAÇÃO: 81533**

Portaria: 33  
Objetivo: IRA RESOLVER ASSUNTOS ADMINISTRATIVOS DESTE CENTRO REGIONAL DE SAUDE NO FES/FUNDO ESTADUAL DE SAUDE EM BELEM  
Fundamento Legal: LEI Nº 5.810/94 Art. 145  
Origem: CASTANHAL/PA - BRASIL  
Destino(s):  
BELEM/PA - Brasil<br  
Servidor(es):  
1070851/ANGELA MARIA DOS SANTOS SOUSA (AGENTE ADMINISTRATIVO) / 0.5 diárias (Completa) / de 22/03/2010 a 22/03/2010  
555858261/NAZARENA NAIF BARRETO (AGENTE ADMINISTRATIVO) / 0.5 diárias (Completa) / de 22/03/2010 a 22/03/2010  
3212092/ODAIZA MARIA SILVA DO VALE (AGENTE ADMINISTRATIVO) / 0.5 diárias (Completa) / de 22/03/2010 a 22/03/2010<br  
Ordenador: Rejani do Socorro Moreira da Silva

## SECRETARIA DE ESTADO DE SAÚDE PÚBLICA - 5ª Regional

**DIÁRIA****NÚMERO DE PUBLICAÇÃO: 81670**

Portaria: 0066  
Objetivo: CONDUZIR EQUIPE QUE REALIZARA ACOMPANHAMENTO/ SUPERVISAÇÃO NOS MUNICIPIOS DE ABRANGENCIA DESTA REGIONAL, NOS LABORATORIOS DE ENDEMIAS E DE REVISAO E DA UNIDADE BASICA DE SAUDE NA CIDADE E NAS LOCALIDADES DA ZONA RURAL.  
Fundamento Legal: LEI 5.810/94  
Origem: SAO MIGUEL DO GUAMA/PA - BRASIL  
Destino(s):  
PARAGOMINAS/PA - Brasil<br  
Servidor(es):  
572066131/JOSIEL CORDEIRO DE OLIVEIRA (MOTORISTA) / 4.5 diárias (Completa) / de 22/03/2010 a 26/03/2010<br  
Ordenador: LUIZ FERNANDO NORONHA PINA

**DIÁRIA****NÚMERO DE PUBLICAÇÃO: 81633**

Portaria: 0062  
Objetivo: PARTICIPAR DE REUNIÃO COM COORDENADOR ESTADUAL DE URGENCIA E EMERGENCIA, SOBRE O SAMU REGIONAL.  
Fundamento Legal: LEI 5.810/94  
Origem: SAO MIGUEL DO GUAMA/PA - BRASIL  
Destino(s): BELEM/PA - Brasil<br  
Servidor(es):  
571973331/DEUZENIR AIRES DA SILVA (NUTRICIONISTA) / 0.5 diárias (Deslocamento) / de 05/03/2010 a 05/03/2010<br  
Ordenador: LUIZ FERNANDO NORONHA PINA

**DIÁRIA****NÚMERO DE PUBLICAÇÃO: 81640**

Portaria: 0063  
Objetivo: PARTICIPAR DO TREINAMENTO SOBRE AS ROTINAS











**REVOGAÇÃO DE CESSÃO  
NÚMERO DE PUBLICAÇÃO: 82015**

Portaria n.º 120/2010 – GAP/GP/FSCMPA  
O PRESIDENTE DA FUNDAÇÃO SANTA CASA DE MISERICÓRDIA DO PARÁ, no uso de suas atribuições legais,  
RESOLVE:  
REVOGAR os termos da PORTARIA Nº. 437/09, publicada no D.O.E. Nº. 31.528, de 20/10/2009, que cedia à Secretaria de Estado de Saúde Pública (SESPA) a servidora LUCI CARLA DIAS BATISTA CARVALHO, Enfermeira, matrícula 5636213/3, a contar de 02/02/2010.  
Dê-se ciência, publique-se e cumpra-se.  
Belém, 15 Março de 2010.  
MAURÍCIO CEZAR SOARES BEZERRA  
Presidente da FSCMPA

**TERMO ADITIVO A CONTRATO  
NÚMERO DE PUBLICAÇÃO: 81830**

Termo Aditivo: 1  
Data de Assinatura: 29/01/2010  
Valor: 14.413,38  
Vigência: 02/02/2010 a 01/07/2010  
Justificativa: Prorrogação de prazo contratual e acréscimo de quantidade, consoante artigos 57 e 65, I, b, respectivamente, ambos da Lei nº. 8.666/93  
Contrato: 15/2009  
Orçamento:  
Programa de Trabalho Natureza da Despesa Fonte do Recurso Origem do Recurso  
10122012545760000 339030 0269000000 Estadual  
Contratado: Pólo Comércio & Representações LTDA  
Endereço: Tv Peixe-Boi, Bairro: Marambaia, 175  
CEP. 66620-180 - Belém/PA  
Telefone: 9132311264  
Ordenador: Maurício Cezar Soares Bezerra

**CONTRATO  
NÚMERO DE PUBLICAÇÃO: 81892**

Contrato: 31/2010  
Objeto: Aquisição de gêneros alimentícios (hortifrutigranjeiros)  
Valor Total: 254.104,39  
Data Assinatura: 18/03/2010  
Vigência: 18/03/2010 a 17/03/2011  
Pregão Eletrônico: 1/2010  
Orçamento:  
Programa de Trabalho Natureza da Despesa Fonte do Recurso Origem do Recurso  
10122012545760000 339030 0269000000 Estadual  
Contratado: Sacolão Bom Preço LTDA  
Endereço: Cristóvão Colombo, s/nº  
CEP. 66810-000 - Belém/PAComplemento: Mercado Central box 19  
Telefone: 9132588646  
Ordenador: Maurício Cezar Soares Bezerra

**CONTRATO  
NÚMERO DE PUBLICAÇÃO: 81884**

Contrato: 30/2010  
Objeto: Aquisição de bandejas descartáveis  
Valor Total: 71.982,00  
Data Assinatura: 18/03/2010  
Vigência: 18/03/2010 a 17/07/2010  
Dispensa: 1/2010  
Orçamento:  
Programa de Trabalho Natureza da Despesa Fonte do Recurso Origem do Recurso  
10122012545760000 339030 0269000000 Estadual  
Contratado: Bom Bons e Descartáveis LTDA  
Endereço: Bc da Piedade, 32  
CEP. 66053-220 - Belém/PATelefone: 9132121231  
Ordenador: Maurício Cezar Soares Bezerra

**DISPENSA DE LICITAÇÃO  
NÚMERO DE PUBLICAÇÃO: 81880**

Dispensa: 1/2010  
Data: 18/03/2010  
Valor: 71.982,00  
Objeto: Aquisição de bandejas descartáveis  
Fundamento Legal: art. 24, IV da Lei nº. 8.666/93  
Orçamento:  
Programa de Trabalho Natureza da Despesa Fonte do Recurso Origem do Recurso  
10122012545760000 339030 0269000000 Estadual

Contratado(s):  
Nome: Bom Bons e Descartáveis LTDA  
Endereço: Bc da Piedade, Bairro: Reduto, 32  
CEP. 66053-220 - Belém/PA  
Telefone: 9132121231  
Ordenador: Maurício Cezar Soares Bezerra

**CENTRO DE HEMOTERAPIA E  
HEMATOLOGIA DO PARÁ****PORTARIA DE SUBSTITUIÇÃO  
NÚMERO DE PUBLICAÇÃO: 81999  
P O R T A R I A N º 063/2010 - GEAPE/HEMOPA, 17 DE  
MARÇO DE 2010.**

A Presidente da Fundação Centro de Hemoterapia e Hematologia do Pará - HEMOPA, no uso de suas atribuições legais,  
**R E S O L V E:**  
I - DESIGNAR o(a) servidor(a) Gilmar Antonio Couto da Rocha, Diretor de Administração e Finanças, matrícula nº 55587641, para substituir o(a) servidor(a) Maria de Fatima Pombo Montoril, Presidente, matrícula nº 2018969, tendo em vista a participação da mesma no II Curso de Especialização em Gestão de Hemocentros, nos dias 21 a 26 de março de 2010.  
II - Dê-se Ciência, Registre-se, Publique-se e Cumpra-se, Gabinete da Presidência da Fundação Centro de Hemoterapia e Hematologia do Pará-HEMOPA, em 17 de março de 2010.  
Dra. Maria de Fátima Pombo Montoril  
Presidente da Fundação HEMOPA

**EXTRATO DE TERMO ADITIVO AO CONTRATO  
NÚMERO DE PUBLICAÇÃO: 81995**

Nº do Termo Aditivo: 1º Termo  
Nº do Contrato: 2 / 2009  
Partes: Fundação HEMOPA e Gleice de Melo Campos  
Objeto e Justificativa do Aditamento: Prorrogação Contratual Vigência do Aditamento: 02 de fevereiro de 2010 a 03 de agosto de 2010.  
Fonte de Recurso: 0103 / Programa / 10.122.0125.4579 / Contrato 3190-04 / SF 319009 / Outras Despesas Variáveis 3190-16.  
Ordenador Responsável: Dra. Maria de Fatima Pombo Montoril  
Endereço do Contratado: Rua B, 63 - Atalaia – CEP: 67013-160  
Nº do Termo Aditivo: 1º Termo  
Nº do Contrato: 3 / 2009  
Partes: Fundação HEMOPA e Irlana do Socorro Rodrigues Lima  
Objeto e Justificativa do Aditamento: Prorrogação Contratual Vigência do Aditamento: 02 de fevereiro de 2010 a 03 de agosto de 2010.  
Fonte de Recurso: 0103 / Programa / 10.122.0125.4579 / Contrato 3190-04 / SF 319009 / Outras Despesas Variáveis 3190-16.  
Ordenador Responsável: Dra. Maria de Fatima Pombo Montoril  
Endereço do Contratado: Rua São Miguel, 1369 - Cremação – CEP: 66065-690  
Nº do Termo Aditivo: 1º Termo  
Nº do Contrato: 4 / 2009  
Partes: Fundação HEMOPA e Sandra Nazare Macedo da Cruz  
Objeto e Justificativa do Aditamento: Prorrogação Contratual Vigência do Aditamento: 02 de fevereiro de 2010 a 03 de agosto de 2010.  
Fonte de Recurso: 0103 / Programa / 10.122.0125.4579 / Contrato 3190-04 / SF 319009 / Outras Despesas Variáveis 3190-16.  
Ordenador Responsável: Dra. Maria de Fatima Pombo Montoril  
Endereço do Contratado: Avenida Duque de Caxias, 169 - Marco – CEP: 66090-080  
Nº do Termo Aditivo: 1º Termo  
Nº do Contrato: 5 / 2009  
Partes: Fundação HEMOPA e Marília Rose Ferreira Kzan de Sousa  
Objeto e Justificativa do Aditamento: Prorrogação Contratual Vigência do Aditamento: 02 de fevereiro de 2010 a 03 de agosto de 2010.  
Fonte de Recurso: 0103 / Programa / 10.122.0125.4579 / Contrato 3190-04 / SF 319009 / Outras Despesas Variáveis 3190-16.  
Ordenador Responsável: Dra. Maria de Fatima Pombo Montoril

Endereço do Contratado: Passagem Silva Castro, 197 - Guama – CEP: 66075-040  
Nº do Termo Aditivo: 1º Termo  
Nº do Contrato: 6 / 2009  
Partes: Fundação HEMOPA e Maria Jose Sampaio Silva  
Objeto e Justificativa do Aditamento: Prorrogação Contratual Vigência do Aditamento: 02 de fevereiro de 2010 a 03 de agosto de 2010.  
Fonte de Recurso: 0103 / Programa / 10.122.0125.4579 / Contrato 3190-04 / SF 319009 / Outras Despesas Variáveis 3190-16.  
Ordenador Responsável: Dra. Maria de Fatima Pombo Montoril  
Endereço do Contratado: Rua Sargento Muniz, 32 - Val-de-Cães / Mangueirão – CEP: 66630-150  
Nº do Termo Aditivo: 1º Termo  
Nº do Contrato: 7 / 2009  
Partes: Fundação HEMOPA e Nivea Patricia de Souza Medeiros  
Objeto e Justificativa do Aditamento: Prorrogação Contratual Vigência do Aditamento: 02 de fevereiro de 2010 a 03 de agosto de 2010.  
Fonte de Recurso: 0103 / Programa / 10.122.0125.4579 / Contrato 3190-04 / SF 319009 / Outras Despesas Variáveis 3190-16.  
Ordenador Responsável: Dra. Maria de Fatima Pombo Montoril  
Endereço do Contratado: Rua Bernal do Couto, 658 - Umarizal – CEP: 66055-080  
Nº do Termo Aditivo: 1º Termo  
Nº do Contrato: 8 / 2009  
Partes: Fundação HEMOPA e Vera Lucia Motta Moreira  
Objeto e Justificativa do Aditamento: Prorrogação Contratual Vigência do Aditamento: 02 de fevereiro de 2010 a 03 de agosto de 2010.  
Fonte de Recurso: 0103 / Programa / 10.122.0125.4579 / Contrato 3190-04 / SF 319009 / Outras Despesas Variáveis 3190-16.  
Ordenador Responsável: Dra. Maria de Fatima Pombo Montoril  
Endereço do Contratado: Rodovia Augusto Montenegro, 3401 - Mangueirão – CEP: 66640-465  
Nº do Termo Aditivo: 1º Termo  
Nº do Contrato: 9 / 2009  
Partes: Fundação HEMOPA e Joaquim Alcantara da Silva Dias Junior  
Objeto e Justificativa do Aditamento: Prorrogação Contratual Vigência do Aditamento: 02 de fevereiro de 2010 a 03 de agosto de 2010.  
Fonte de Recurso: 0103 / Programa / 10.122.0125.4579 / Contrato 3190-04 / SF 319009 / Outras Despesas Variáveis 3190-16.  
Ordenador Responsável: Dra. Maria de Fatima Pombo Montoril  
Endereço do Contratado: Avenida Nazare, 1355 - Nazare – CEP: 66035-180  
Nº do Termo Aditivo: 1º Termo  
Nº do Contrato: 10 / 2009  
Partes: Fundação HEMOPA e Marcus Alexandre Dias de Sousa  
Objeto e Justificativa do Aditamento: Prorrogação Contratual Vigência do Aditamento: 02 de fevereiro de 2010 a 03 de agosto de 2010.  
Fonte de Recurso: 0103 / Programa / 10.122.0125.4579 / Contrato 3190-04 / SF 319009 / Outras Despesas Variáveis 3190-16.  
Ordenador Responsável: Dra. Maria de Fatima Pombo Montoril  
Endereço do Contratado: Avenida Jose Bonifacio, 1260 - Guama – CEP: 66063-010  
Nº do Termo Aditivo: 1º Termo  
Nº do Contrato: 11 / 2009  
Partes: Fundação HEMOPA e Marcela Maria de Oliveira Andrade  
Objeto e Justificativa do Aditamento: Prorrogação Contratual Vigência do Aditamento: 02 de fevereiro de 2010 a 03 de agosto de 2010.  
Fonte de Recurso: 0103 / Programa / 10.122.0125.4579 / Contrato 3190-04 / SF 319009 / Outras Despesas Variáveis 3190-16.  
Ordenador Responsável: Dra. Maria de Fatima Pombo Montoril  
Endereço do Contratado: Rua Veiga Cabral, 589 - Cidade Velha – CEP: 66023-620





**DIÁRIA**  
**NÚMERO DE PUBLICAÇÃO: 81976**  
**PORTARIA: 070/2010**

Objetivo: Participar do Projeto Mais Biblioteca.  
Fundamento Legal: Lei n.º 5.810 de 24.01.94-Art.145  
Origem: BELÉM/PA - BRASIL  
Destino(s):  
Quatipuru/PA - Brasil<br  
Servidor(es):  
329481/Vera Lúcia Souza da Silva (Auxiliar Técnico.) / 4.5 diárias (Completa) / de 22/03/2010 a 26/03/2010<br  
Ordenador: IARA JÂNDARA SOARES DE ARAÚJO

**CONTRATO**  
**NÚMERO DE PUBLICAÇÃO: 81921**  
**CONTRATO: 2/2010**

Objeto: prestação de serviços técnicos, mais especificamente de Assessoria de Comunicação  
Valor Total: 7.200,00  
Data Assinatura: 09/03/2010  
Vigência: 09/03/2010 a 09/08/2010  
Dispensa: 4/2010  
Orçamento:  
Programa de Trabalho Natureza da Despesa Fonte do Recurso Origem do Recurso  
13122012545340000 339035 0101000000 Estadual  
Contratado: ANA PAULA SILVA GRANADO SANTOS  
Endereço: R João Balbi, 69  
CEP. 66055-280 - Belém/PAComplemento: APT.102  
Telefone: 9132220519  
Ordenador: IARA JÂNDARA SOARES DE ARAÚJO

**DIÁRIA**  
**NÚMERO DE PUBLICAÇÃO: 81964**  
**PORTARIA: 069/2010**

Objetivo: Participar do Projeto Mais Biblioteca.  
Fundamento Legal: Lei n.º 5.810 de 24.01.94-Art.145  
Origem: BELÉM/PA - BRASIL  
Destino(s):  
Quatipuru/PA - Brasil<br  
Servidor(es):  
571935191/Marinilde Chaves Barbosa (Técnico em Gestão Cultural) / 4.5 diárias (Completa) / de 22/03/2010 a 26/03/2010<br  
Ordenador: IARA JÂNDARA SOARES DE ARAÚJO

## FUNDAÇÃO CURRO VELHO

**FÉRIAS**  
**NÚMERO DE PUBLICAÇÃO: 81470**  
**PORTARIA COL. Nº 18 DE 17 DE MARÇO DE 2010**

CONCEDER aos servidores abaixo, lotados nesta Fundação, férias nos períodos abaixo:

Matricula	Nome	Cargo	Aquisitivo	Período
5636930/1	Antonio José C. de Souza	ASG	15/03/09 a 14/03/10	03/05 a 01/06/10
5093473/1	Maridete Daibes da Silva	Gerente	01/01/09 a 31/12/09	17/05 a 15/06/10
5423538/1	Regina Célia L.Santa Rosa	ASG	01/04/09 a 31/03/10	03/05 a 01/06/10

REGISTRE-SE, PUBLIQUE-SE E CUMPRE-SE.  
VALMIR CARLOS BISPO SANTOS  
Superintendente da FCV

**SECRETARIA DE  
ESTADO DE EDUCAÇÃO**



**ADMISSÃO DE SERVIDOR**  
**NÚMERO DE PUBLICAÇÃO: 81687**

Órgão: SECRETARIA DE ESTADO DE EDUCACAO  
Modalidade de Admissão: Temporário  
**ATO: CONTRATO Nº. 1117/2010**  
Data de Admissão: 10/03/2010

Nome do Servidor Cargo do Servidor Término Vínculo Observação  
FABIO HENRIQUE GADELHA DOS SANTOS VIGIA 05/09/2010 E.E. PROF. SANTANA MARQUES/BELÉM  
Ordenador: MARIA DO SOCORRO DA COSTA COELHO

**ADMISSÃO DE SERVIDOR**  
**NÚMERO DE PUBLICAÇÃO: 81688**

Órgão: SECRETARIA DE ESTADO DE EDUCACAO  
Modalidade de Admissão: Temporário  
Ato: Contrato Nº. 1110/2010  
Data de Admissão: 10/03/2010  
Nome do Servidor Cargo do Servidor Término Vínculo Observação  
MARIA EDINEIA DA COSTA PACHECO MERENDEIRA 05/09/2010 E.E. ALDEBARO C. DE MACEDO KLAUTAU/BELÉM  
Ordenador: MARIA DO SOCORRO DA COSTA COELHO

**ADMISSÃO DE SERVIDOR**  
**NÚMERO DE PUBLICAÇÃO: 81700**

Órgão: SECRETARIA DE ESTADO DE EDUCACAO  
Modalidade de Admissão: Temporário  
Ato: Contrato Nº. 1112/2010  
Data de Admissão: 10/03/2010  
Nome do Servidor Cargo do Servidor Término Vínculo Observação  
RAIMUNDA NONATA SANTOS MAIA SERVENTE 05/09/2010 E.E. CLAUDINE GABRIELE/BELÉM  
Ordenador: MARIA DO SOCORRO DA COSTA COELHO

**ADMISSÃO DE SERVIDOR**  
**NÚMERO DE PUBLICAÇÃO: 81698**

Órgão: SECRETARIA DE ESTADO DE EDUCACAO  
Modalidade de Admissão: Temporário  
Ato: Contrato Nº. 1118/2010  
Data de Admissão: 10/03/2010  
Nome do Servidor Cargo do Servidor Término Vínculo Observação  
THAIS CASTRO DOS REIS SERVENTE 05/09/2010 E.E. PROF.MARIA G.R.DE OLIVEIRA/ICOARACT  
Ordenador: MARIA DO SOCORRO DA COSTA COELHO

**ADMISSÃO DE SERVIDOR**  
**NÚMERO DE PUBLICAÇÃO: 81704**

Órgão: SECRETARIA DE ESTADO DE EDUCACAO  
Modalidade de Admissão: Temporário  
Ato: Contrato Nº. 1113/2010  
Data de Admissão: 10/03/2010  
Nome do Servidor Cargo do Servidor Término Vínculo Observação  
RUBENILSON PINTO PADILHA VIGIA 05/09/2010 ERC PADRE FRANCISCO BERTON/BELÉM  
Ordenador: MARIA DO SOCORRO DA COSTA COELHO

**ADMISSÃO DE SERVIDOR**  
**NÚMERO DE PUBLICAÇÃO: 81705**

Órgão: SECRETARIA DE ESTADO DE EDUCACAO  
Modalidade de Admissão: Temporário  
Ato: Contrato Nº. 1119/2010  
Data de Admissão: 10/03/2010  
Nome do Servidor Cargo do Servidor Término Vínculo Observação  
JEFFERSON NEVES SEPADA SERVENTE 05/09/2010 RAYMUNDO MARTINS VIANNA/BELÉM  
Ordenador: MARIA DO SOCORRO DA COSTA COELHO

**ADMISSÃO DE SERVIDOR**  
**NÚMERO DE PUBLICAÇÃO: 81706**

Órgão: SECRETARIA DE ESTADO DE EDUCACAO  
Modalidade de Admissão: Temporário  
Ato: Contrato Nº. 1114/2010  
Data de Admissão: 10/03/2010  
Nome do Servidor Cargo do Servidor Término Vínculo Observação  
RAIMUNDO CLAUDIO COUTINHO DE OLIVEIRA VIGIA 05/09/2010 E.E. AMÉRICO SOUZA DE OLIVEIRA/BELÉM  
Ordenador: MARIA DO SOCORRO DA COSTA COELHO

**ADMISSÃO DE SERVIDOR**  
**NÚMERO DE PUBLICAÇÃO: 81685**

Órgão: SECRETARIA DE ESTADO DE EDUCACAO  
Modalidade de Admissão: Temporário  
Ato: Contrato Nº. 1109/2010  
Data de Admissão: 10/03/2010  
Nome do Servidor Cargo do Servidor Término Vínculo Observação  
MARCELO TIAGO FERNANDES DE LIMA VIGIA 05/09/2010 ERC SÃO FRANCISCO DE ASSIS/BELÉM  
Ordenador: MARIA DO SOCORRO DA COSTA COELHO

**ADMISSÃO DE SERVIDOR**  
**NÚMERO DE PUBLICAÇÃO: 81681**

Órgão: SECRETARIA DE ESTADO DE EDUCACAO  
Modalidade de Admissão: Temporário

Ato: Contrato Nº. 1107/2010  
Data de Admissão: 10/03/2010  
Nome do Servidor Cargo do Servidor Término Vínculo Observação  
JOELMA FIGUEIREDO PINHEIRO MERENDEIRA 05/09/2010 E.E. HILDA VIEIRA/BELÉM  
Ordenador: MARIA DO SOCORRO DA COSTA COELHO

**ADMISSÃO DE SERVIDOR**  
**NÚMERO DE PUBLICAÇÃO: 81682**

Órgão: SECRETARIA DE ESTADO DE EDUCACAO  
Modalidade de Admissão: Temporário  
Ato: Contrato Nº. 1108/2010  
Data de Admissão: 10/03/2010  
Nome do Servidor Cargo do Servidor Término Vínculo Observação  
SILVANA BATISTA COUTO SERVENTE 05/09/2010 E.E. ESTER MOUTA/BELÉM  
Ordenador: MARIA DO SOCORRO DA COSTA COELHO

**ADMISSÃO DE SERVIDOR**  
**NÚMERO DE PUBLICAÇÃO: 81673**

Órgão: SECRETARIA DE ESTADO DE EDUCACAO  
Modalidade de Admissão: Temporário  
Ato: Contrato Nº. 1106/2010  
Data de Admissão: 10/03/2010  
Nome do Servidor Cargo do Servidor Término Vínculo Observação  
ROBERTO DE MIRANDA E SILVA VIGIA 05/09/2010 E.E. PROF. HILDA VIEIRA/BELÉM  
Ordenador: MARIA DO SOCORRO DA COSTA COELHO

**ADMISSÃO DE SERVIDOR**  
**NÚMERO DE PUBLICAÇÃO: 81674**

Órgão: SECRETARIA DE ESTADO DE EDUCACAO  
Modalidade de Admissão: Temporário  
Ato: Contrato Nº. 1105/2010  
Data de Admissão: 10/03/2010  
Nome do Servidor Cargo do Servidor Término Vínculo Observação  
HELOISA DO SOCORRO LEITE CORDEIRO SERVENTE 05/09/2010 E.E. DOMINGOS ACATAUASSU NUNES/BELÉM  
Ordenador: MARIA DO SOCORRO DA COSTA COELHO

**ADMISSÃO DE SERVIDOR**  
**NÚMERO DE PUBLICAÇÃO: 81733**

Órgão: SECRETARIA DE ESTADO DE EDUCACAO  
Modalidade de Admissão: Temporário  
Ato: Contrato Nº. 1122/2010  
Data de Admissão: 10/03/2010  
Nome do Servidor Cargo do Servidor Término Vínculo Observação  
MONICA SUELI COSTA DOS SANTOS ALHO MERENDEIRA 05/09/2010 E.E. MANOEL S. DE ANDRADE/ANANINDEUA  
Ordenador: MARIA DO SOCORRO DA COSTA COELHO

**ADMISSÃO DE SERVIDOR**  
**NÚMERO DE PUBLICAÇÃO: 81734**

Órgão: SECRETARIA DE ESTADO DE EDUCACAO  
Modalidade de Admissão: Temporário  
Ato: Contrato Nº. 1125/2010  
Data de Admissão: 10/03/2010  
Nome do Servidor Cargo do Servidor Término Vínculo Observação  
CLEITON JOSE DA CONCEIÇÃO SILVA VIGIA 05/09/2010 E.E. JOÃO CARLOS BATISTA/ANANINDEUA  
Ordenador: MARIA DO SOCORRO DA COSTA COELHO

**ADMISSÃO DE SERVIDOR**  
**NÚMERO DE PUBLICAÇÃO: 81735**

Órgão: SECRETARIA DE ESTADO DE EDUCACAO  
Modalidade de Admissão: Temporário  
Ato: Contrato Nº. 1123/2010  
Data de Admissão: 10/03/2010  
Nome do Servidor Cargo do Servidor Término Vínculo Observação  
SERGIO PEREIRA CARNEIRO SOUZA VIGIA 05/09/2010 E.E. ELAINE I. DE FREITAS/ANANINDEUA  
Ordenador: MARIA DO SOCORRO DA COSTA COELHO

**ADMISSÃO DE SERVIDOR**  
**NÚMERO DE PUBLICAÇÃO: 81738**

Órgão: SECRETARIA DE ESTADO DE EDUCACAO  
Modalidade de Admissão: Temporário  
Ato: Contrato Nº. 1126/2010  
Data de Admissão: 10/03/2010  
Nome do Servidor Cargo do Servidor Término Vínculo Observação  
ELDER JANIO LEAL VIGIA 05/09/2010 E.E. PEDRO MARQUES MESQUITA/ANANINDEUA  
Ordenador: MARIA DO SOCORRO DA COSTA COELHO











Cargo/Lot:Prof./EE.Irmã A.Leitão/Stª.Izabel  
Laudo Medico nº 6501  
Nome: Maria Auxiliadora Maues de Lima Araujo  
Matric:606197-2 Período:28/06/07 a 28/08/07  
Cargo/Lot:O.Educac./DAM SEDUC /Icoaraci  
Laudo Medico nº9099  
Nome: Maria Auxiliado Maues de Lima Araujo  
Matricula:606197-2 Período:29/08/07 a 27/10/07  
Cargo/Lot:Orient.Educ./DAM SEDUC/Icoaraci  
Laudo Medico nº 12745  
Nome: Francisca de Souza Ferreira  
Matric:534153-1 Período:17/11/07 a 13/01/07  
Cargo/Lot:Prof./E.E.Irma A.Leitão/Stª.Izabel  
Laudo Medico nº 1637/07  
Nome: Maria Luiza da Silva  
Matric:557382-1 Período:01/02/07 a 31/03/07  
Cargo/Lot:Serv./EE.Joaquim Viana/Ananindeua  
Laudo Medico nº 1439A/1  
Nome: Maria Luiza Angelo Zagalo  
Matric:517542-1 Período:13/12/07 a 12/01/08  
Cargo/Lot:Prof./ERC.Instit.F.Smaldone/Belem  
Laudo Medico nº 11902  
Nome: Marcelina Cunha Barros  
Matric:323365-1 Período:27/10/07 a 15/12/07  
Cargo/Lot:Prof./EEEFM.Maria A.S.Freire/Icoaraci  
**PORTARIA Nº 0028/08 URE/SEDUC**  
Nome: Francisca Ivone Rocha  
Matric:258245-1 Período:23/12/07 a 21/02/08  
Cargo/Lot:Serv./EE.Oneide deS.Tavares/Maraba  
Laudo Medico nº 2441/07  
Nome: Francisca Ivone R. Almeida  
Matric:258245-1 Período:25/09/07 a 22/12/07  
Cargo/Lot:Serv./EE.Oneide deS.Tavares/Maraba  
Laudo Medico nº 12519  
Nome: Maria da Rosa Bulhões  
Matric:470589-1 Período:07/11/07 a 04/01/08  
Cargo/Lot:Ag.Datilog./ERC.Bom Pastor/Ananind.  
Laudo Medico nº 2445  
Nome: Francisca do Socorro M.Campelo  
Matric: 6004180-1 Período:26/02/07 a 28/05/07  
Cargo/Lot:Prof./ 16ª URE /Tucuri  
Laudo Medico nº 12539  
Nome: Jose Maria Tavares de Souza  
Matricula:187747-1 Período:30/11/07 à 31/01/08  
Cargo/Lot:Profº./Departamento E. de Atividade(SEDUC)Icoaraci-Pa  
Laudo Medico nº 13057  
Nome: Terezinha da Silva  
Matric:6029019-1 Período:05/12/07 a 04/02/08  
Cargo/Lot:Serv./ERC.Teodolo O.Cunha/Acara  
Laudo Medico nº 11818  
Nome: Francisca de Souza Ferreira  
Matric:534153-1 Período:16/10/07 a 16/11/07  
Cargo/Lot:Prof./EE.Irmã A.Leitão/Stª.Maria  
Laudo Medico nº 11452  
Nome: Luiz Carlos Torres do Nascimento  
Matric:733865-019 Período:16/10/07 a 31/12/07  
Cargo/Lot:Prof./EE.Km.9 / Stª.Izabel  
Laudo Medico nº 13071  
Nome: Maria Ninfa Cabral Cruz  
Matric:387835-1 Período:30/11/07 a 29/01/08  
Cargo/Lot:Ag.Administ./ERC.Centro C.P.Isabel/Ananind.  
Laudo Medico nº 11179  
Nome: Zeneide da Silva Moraes  
Matric:385999-1 Período:21/10/07 a 19/12/07  
Cargo/Lot:Ag.Art.Prat./ERC.S.Francisco de A./Belem  
Laudo Medico nº 12599  
Nome: Patricia Caminha Moraes  
Matric:5801753-2 Período:15/12/07 a 15/02/08  
Cargo/Lot:Prof./EE.Renato Conduru/Belem  
Laudo Medico nº 1624  
Nome: Lindomar da Silva Pereira  
Matric:366765-1 Período:13/02/07 a 28/02/07  
Cargo/Lot:Prof./UT.Yolanda Martins/Belem  
Laudo Medico nº 3886  
Nome: Raimundo Silvano Silva de Amorim  
Matric:5357764-2 Período:07/05/07 a 22/05/07

Cargo/Lot:Prof./EEEM.RaimundoM.Viana/Belem  
Laudo Medico nº 12780  
Nome: Maria Auxiliadora C.Gama de Azevedo  
Matric:399663-1 Período:01/12/07 a 31/12/07  
Cargo/Lot:Prof./EE.Maria LuisaV. Alves/Belem  
Laudo Medico nº13069  
Nome: Maria do P. Socorro da Costa Trindade  
Matric:0291471-016 Período:01/12/07 a 29/01/08  
Cargo/Lot:Prof./EE.Carlos Guimaraes/Belem  
Laudo Medico nº 980A/1  
Nome: Maria do Carmo Machado Maciel  
Matric:5655714-1 Período:16/12/07 a 14/02/08  
Cargo/Lot:Prof./ERC.Centro E. E Tecnico A./Belem  
Laudo Medico nº 12672  
Nome: Maria do P. Socorro Vilhena S. Lucena  
Matric:6033326-2 Período:16/11/07 a 14/01/08  
Cargo/Lot:Adm.Escol./EE.Jose V.Ribeiro/Ananind.  
Laudo Medico nº 107A/1  
Nome: Jose Ribamar de Lima Martins  
Matric:6034861-2 Período:30/11/07 a 17/12/07  
Cargo/Lot:Prof./EE.Alexandre Z.Assunção/Belem  
Laudo Medico nº 13059  
Nome: Maria do Socorro Mendonça Soares  
Matric:6026745-1 Período:05/12/07 a 07/03/08  
Cargo/Lot:Prof./EE.Jose Malcher(SEDE)Colares  
Laudo Medico nº 12203  
Nome: Maria do Socorro de A e Souza  
Matric:650650-1 Período:10/11/07 a 09/01/08  
Cargo/Lot:Prof./EE.P.Vitaliano Mª.Vari/Capitão Poço  
Laudo Medico nº 215/07  
Nome: Maria Luiza Negrão das Neves  
Matric:771074-1 Período:10/05/07 a 08/07/07  
Cargo/Lot:Serv./EE.Mª.HY Luisa P.Ferreira/Curuça  
Laudo Medico nº 365/07  
Nome: Maria Luiza Negrão das Neves  
Matric:771074-1 Período:09/07/07 a 08/09/07  
Cargo/Lot:Serv./EE.Mª.HY Luisa P.Ferreira/Curuça  
Laudo Medico nº 649/07  
Nome: Maria Luiza Negrão das Neves  
Matric:771074-1 Período:08/11/07 a 06/01/08  
Cargo/Lot:Serv./EE.Mª.HY Luisa P.Ferreira/Curuça  
Laudo Medico nº 811/08  
Nome: Maria Luiza Negrão das Neves  
Matric:771074-1 Período:13/03/07 a 09/05/07  
Cargo/Lot:Serv./EE.Mª.HY Luisa P.Ferreira/Curuça  
Laudo Medico nº 16103A/1  
Nome: Jose Eduardo Neves Coutinho  
Matric:756636-1 Período:21/03/08 a 18/05/08  
Cargo/Lot:Prof./EE.Barão do Rio Branco/Belem  
Laudo Medico nº 25126A/1  
Nome: Jeracina Oliveira da Silva  
Matric:732818-1 Período:03/06/08 a 11/06/08  
Cargo/Lot:Ag.Port./EE.Deusarina N.de S./Benevides  
Laudo Medico nº 5546A/1  
Nome: Maria da Rosa Bulhões  
Matric:470589-1 Período:05/01/08 a 23/02/08  
Cargo/Lot:Ag.Dat./ERC.Bom Pastor/Ananind.  
Laudo Medico nº 71744A/1  
Nome: Maria do Socorro Costa Barreto  
Matric:316849-1 Período:01/11/08 a 30/11/08  
Cargo/Lot:Prof./EE.Barão do Rio Branco/Belem  
Laudo Medico nº 72701A/1  
Nome: Maria do Socorro Costa Barreto  
Matric:316849-1 Período:01/12/08 a 29/01/09  
Cargo/Lot:Prof./EE.Barão do Rio Branco/Belem  
Laudo Medico nº 10882A/1  
Nome: Selma Tereza Brito Assis  
Matric:751650-1 Período:05/02/08 a 04/04/08  
Cargo/Lot:Serv./EE.Lauro Sodre /Belem  
Laudo Medico nº 69608A/1  
Nome: Jose Carlos Maciel de Carvalho  
Matric:291358-1 Período:19/10/08 a 16/12/08  
Cargo/Lot:Serv./D.de Ass.ao Servidor/Belem  
Laudo Medico nº 26495A/1  
Nome: Kilsia do Socorro Moura da Rocha  
Matric:5441960-2 Período:23/06/08 a 21/08/08

Cargo/Lot:Profª./EE.Jarbas Passarinho/Belem  
Laudo Medico nº 23200A/1  
Nome: Kilsia do Socorro Moura da Rocha  
Matric:5441960-1 Período:10/05/08 a 22/06/08  
Cargo/Lot:Prof./EE.Jarbas Passarinho/Belem  
Laudo Medico nº 65417A/1  
Nome: Kilsia do Socorro Moura da Rocha  
Matric:5441960-1 Período:20/09/08 a 18/11/08  
Cargo/Lot:Prof./EE.Jarbas Passarinho/Belem  
Laudo Medico nº 39885A/1  
Nome: Roberto da Cardoso da Costa  
Matric:5819431-2 Período:08/08/08 a 05/11/08  
Cargo/Lot:Prof./EE.Mª.Luiza da C.Rego/Icoaraci  
Laudo Medico nº 24530A/1  
Nome: Terezinha de Jesus Costa Assis  
Matric:6021891-1 Período:07/06/08 a 31/07/08  
Cargo/Lot:Serv./ERC. São Jose /Marituba  
Laudo Medico nº 33176A/1  
Nome: Terezinha de Jesus Costa Assis  
Matric:6021891-1 Período:01/08/08 a 20/08/08  
Cargo/Lot:Serv./ERC. São Jose /Marituba  
Laudo Medico nº 049  
Nome: Maria Alves Ribeiro  
Matric:0667870-1 Período:16/06/08 a 30/06/08  
Cargo/Lot:Prof./EEEF.Mec/SeducKm1347/Trairão  
Laudo Medico nº 24998A/1  
Nome: Regina Lucia de Moraes Filgueira  
Matric:339741-1 Período:29/05/08 a 27/06/08  
Cargo/Lot:Prof./EE.Caldeira C.Branco/Belem  
Laudo Medico nº 21337A/1  
Nome: Regina Lucia de Moraes Filgueira  
Matric:339741-1 Período:14/04/08 a 13/03/08  
Cargo/Lot:Prof./EE.Caldeira C.Branco/Belem  
Laudo Medico nº 7285A/1  
Nome: Leida Maria da Silva Onca  
Matric:237612-1 Período:01/02/08 a 31/03/08  
Cargo/Lot:Prof./EE. Dom JoãoVI/Capanema  
Laudo Medico nº 20693A/1  
Nome: Carlos Damasceno  
Matric:6024068-2 Período:29/04/08 a 28/07/08  
Cargo/Lot:Prof./EE. Murinin / Benevides  
Laudo Medico nº 67268A/1  
Nome: Oscar Lima  
Matric:3193896-3 Período:10/10/08 a 28/11/08  
Cargo/Lot:Prof./EEEF.Antonio M.Junior/Belem  
Laudo Medico nº 3992A/1  
Nome: Arlete Guimaraes de Oliveira  
Matric:528331-1 Período:18/01/08 a 18/03/08  
Cargo/Lot:Prof./ERC.Sossego da Mamãe/Belem  
Laudo Medico nº 20052A/1  
Nome: Tania Maria Conceição R. Miranda  
Matric:455679-1 Período:29/04/08 a 28/06/08  
Cargo/Lot:Prof./EEEM.Raimundo M.Viana/Belem  
Laudo Medico nº 25858A/1  
Nome: Maria de Fatima Queiroz de Castro  
Matric:302902-1 Período:12/06/08 a 04/08/08  
Cargo/Lot:Prof./ Corregedoria / Belem  
Laudo Medico nº 21202A/1  
Nome: Roberto Cardoso da Costa  
Matric:5819431-2 Período:10/05/08 a 07/08/08  
Cargo/Lot:Prof./EE.Mª.Luiza C.Rego/Icoaraci  
Laudo Medico nº 18227A/1  
Nome: Maria de Fatima Silva Ribeiro  
Matric:297135-1 Período:03/04/08 a 03/05/08  
Cargo/Lot:Profª./E.R.C.Lar de Maria/Belem  
Laudo Medico nº 23312A/1  
Nome: Dea Raimunda de Azevedo Muribeca  
Matric:234044-1 Período:15/05/08 a 14/06/08  
Cargo/Lot:Prof./EE. Profª. Anesia/ Belem  
Laudo Medico nº 14029  
Nome: Ana Claudia dos santos Sousa  
Matric:5448395-2 Período:01/08/08 a 31/10/08  
Cargo/Lot:Prof./ERC.Centro E.C.J./Bragança  
Laudo Medico nº 25249A/1

# Executivo 5

SEXTA-FEIRA, 19 DE MARÇO DE 2010

**SECRETARIA DE  
ESTADO DE EDUCAÇÃO**



**Cont.**

**PORTARIA Nº 0028/08 URE/SEDUC**

Nome: Maria Jose da Silva Borges  
Matric: 290564-1 Período: 13/06/08 a 13/10/08  
Cargo/Lot: Prof./UT. Yolanda Martins/Belem  
Laudo Medico nº 15486A/1  
Nome: Arlete Pinheiro da Silva  
Matric: 391107-1 Período: 05/03/08 a 02/06/08  
Cargo/Lot: Ag. Port./EE. Gregorio A. Brito/Ananind.  
Laudo Medico nº 473/08  
Nome: Adelmo Ferreira do Prado  
Matric: 57204222-1 Período: 20/11/08 a 05/12/08  
Cargo/Lot: Prof./EE. Jorceli S.S./S<sup>a</sup>. do Araguaia  
Laudo Medico nº 14021  
Nome: Andrea do Socorro Cruz Costa  
Matric: 5863651-2 Período: 14/07/08 a 17/08/08  
Cargo/Lot: Prof./EE. M<sup>a</sup>. Antonieta S.F./Icoaraci  
Laudo Medico nº 20765A/2  
Nome: Gerson Felício da Silva Filho  
Matric: 109517-2 Período: 12/04/08 a 10/06/08  
Cargo/Lot: Prof./E.E. São Benedito/Colares  
Laudo Medico nº 14946  
Nome: Josue Santiago da Silva  
Matric: 753424-1 Período: 23/09/08 a 22/12/08  
Cargo/Lot: Serv./EE. Rui Paranatinga B./Belem  
Laudo Medico nº 13942  
Nome: Josue Santiago da Silva  
Matric: 753424-1 Período: 24/07/08 a 22/09/08  
Cargo/Lot: Serv./EE. Rui Paranatinga B./Belem  
Laudo Medico nº 19240A/1  
Nome: Tereza Oliveira da Silva  
Matric: 342394-1 Período: 12/03/08 a 09/05/08  
Cargo/Lot: Ag. Port./EE. Graziela M.R./Belem  
Laudo Medico nº 19555A/1  
Nome: Marli Helena Borges Silva  
Matric: 238775-1 Período: 14/04/08 a 18/04/08  
Cargo/Lot: Serv./EEEFM. Celso M./Belem  
Laudo Medico nº 15657A/1  
Nome: Miguel dos Santos  
Matric: 322385-1 Período: 20/02/08 a 10/05/08  
Cargo/Lot: Ag. Port./EEEF. Rainha P./Ananind.  
Laudo Medico nº 23316A/1  
Nome: Miguel dos Santos  
Matric: 322385-1 Período: 11/05/08 a 09/06/08  
Cargo/Lot: Ag. Port./EEEF. Rainha P./Ananind.  
Laudo Medico nº 16609A/1  
Nome: Jorge Pereira de Araujo  
Matric: 334928-1 Período: 25/03/08 a 23/05/08  
Cargo/Lot: Prof./EE. Paes de Carvalho/Belem  
Laudo Medico nº 106/08  
Nome: Luiza Lopes Lima  
Matric: 605573-1 Período: 18/05/08 a 09/07/08  
Cargo/Lot: Prof./EE. 14 de Abril SN/C. do Araguaia  
Laudo Medico nº 295/08  
Nome: Luiza Lopes Lima  
Matric: 605573-1 Período: 10/09/08 a 10/11/08  
Cargo/Lot: Prof./E.E. 14 de Abril SN/C. do Araguaia  
Laudo Medico nº 24594A/1  
Nome: Terezinha da Silva  
Matric: 6029019-1 Período: 05/06/08 a 08/06/08  
Cargo/Lot: Serv./E.R.C. Teodolo O. da C./Acará:  
Laudo Medico nº 17036A/1  
Nome: Maria Zuleide Lopes da Silva  
Matric: 732273-1 Período: 16/04/08 a 30/05/08

Cargo/Lot: Serv./EEEM. Manoel S.A.F./Ananind.  
Laudo Medico nº 31369A/1  
Nome: Elza da Luz Rodrigues  
Matric: 295680-1 Período: 04/08/08 a 02/09/08  
Cargo/Lot: Prof./EE. Cabanagem /Belem  
Laudo Medico nº 25108A/1  
Nome: Elza da Luz Rodrigues  
Matric: 295680-1 Período: 06/06/08 a 03/08/08  
Cargo/Lot: Prof./EE. Cabanagem /Belem  
Laudo Medico nº 24453A/1  
Nome: Jose Nelson de Souza Peniche  
Matric: 5708397-2 Período: 02/06/08 a 21/07/08  
Cargo/Lot: Prof./EE. Frei Daniel /Belem  
Laudo Medico nº 16350A/1  
Nome: Aldenise da Rocha Gonçalves  
Matric: 55587342-1 Período: 28/03/08 a 21/04/08  
Cargo/Lot: Prof./EE. XV de Novembro/Icoaraci  
Laudo Medico nº 23575A/1  
Nome: Aldenise da Rocha Gonçalves  
Matric: 55587342-1 Período: 23/05/08 a 01/07/08  
Cargo/Lot: Prof./EE. XV de Novembro/Icoaraci  
Laudo Medico nº 7949A/1  
Nome: Claudionor dos Santos Martins  
Matric: 319554-1 Período: 01/02/08 a 20/03/08  
Cargo/Lot: Prof./EE. Alexandre Z. de Ass./Belem  
Laudo Medico nº 15737A/1  
Nome: Claudionor dos Santos Martins  
Matric: 319554-1 Período: 21/03/08 a 19/05/08  
Cargo/Lot: Prof./EE. Alexandre Z. de Ass./Belem  
Laudo Medico nº 63378A/1  
Nome: Antonio Carlos Abranches Gomes  
Matric: 5786126-2 Período: 08/09/08 a 07/10/2008  
Cargo/Lot: Prof./EE. Bruno de M./Mosqueiro  
Laudo Medico nº 14249A/1  
Nome: Adelaide Teixeira Pereira  
Matric: 587435-2 Período: 02/03/08 a 29/04/08  
Cargo/Lot: Prof./EE. Luci C. de A./Ananindeua  
Laudo Medico nº 9469A/1  
Nome: Geraldo Leite de Souza  
Matric: 5863341-2 Período: 04/02/08 a 29/03/08  
Cargo/Lot: Prof./EE. Hilda Vieira /Belem  
Laudo Medico nº 16565A/1  
Nome: Geraldo Leite de Souza  
Matric: 5863341-2 Período: 30/03/08 a 28/04/08  
Cargo/Lot: Prof./EE. Hilda Vieira /Belem  
Laudo Medico nº 10182A/1  
Nome: Miquelina Brabo Formigosa  
Matricula: 253642-1 Período: 27/01/08 a 06/03/08  
Cargo/Lot: Prof./EE. João XXIII/S.S.B. Vista  
Laudo Medico nº 15137A/1  
Nome: Miquelina Brabo Formigosa  
Matric: 253642-1 Período: 07/03/08 a 25/04/08  
Cargo/Lot: Prof./EE. João XXIII/S.S.B. Vista  
Laudo Medico nº 20288A/1  
Nome: Miquelina Brabo Formigosa  
Matric: 253642-1 Período: 26/04/08 a 25/05/08  
Cargo/Lot: Prof./EE. João XXIII/S.S.B. Vista  
Laudo Medico nº 71801A/1  
Nome: Einelza maria Correa Dantas  
Matric: 6017193-3 Período: 31/10/08 a 29/11/08  
Cargo/Lot: Prof./EE. Rui P. Barata /Belem  
Laudo Medico nº 19005A/1  
Nome: Maguicilene Mesquita  
Matric: 343935-1 Período: 23/04/08 a 22/06/08  
Cargo/Lot: Ag. Port./EE. Novas A. Lindas/Ananind.  
Laudo Medico nº 23372A/1  
Nome: Maria do Socorro Campos Monteiro  
Matric: 555410-1 Período: 23/05/08 a 11/07/08  
Cargo/Lot: Prof./EE. Lydia Lima /Acará  
Laudo Medico nº 19112A-1

Nome: Maria do Carmo Oliveira Nascimento  
Matric: 777323-1 Período: 20/04/08 a 04/05/08  
Cargo/Lot: Serv./ERC. Centro E.T. Aparec./Belem  
Laudo Medico nº 25513A/1  
Nome: Edite da Costa Dias  
Matric: 771473-1 Período: 09/06/08 a 07/08/08  
Cargo/Lot: Ag. Administ./Seção C. Document./Belem  
Laudo Medico nº 32245A/1  
Nome: Edite da Costa Dias  
Matric: 771473-1 Período: 08/08/08 a 06/10/08  
Cargo/Lot: Ag. Administ./Seção C. Document./Belem  
Laudo Medico nº 65751A/1  
Nome: Christina Bethania Nogueira Magno  
Matric: 302872-1 Período: 25/09/08 a 24/10/08  
Cargo/Lot: Prof./EEEF. Cruzeiro do S./Icoaraci  
Laudo Medico nº 70290A/1  
Nome: Christina Bethania Nogueira Magno  
Matric: 302872-1 Período: 25/10/08 a 23/11/08  
Cargo/Lot: Prof./EEEF. Cruzeiro do S./Icoaraci  
Laudo Medico nº 72405A/1  
Nome: Christina Bethania Nogueira Magno  
Matric: 302872-1 Período: 24/11/08 a 22/01/09  
Cargo/Lot: Prof./EEEF. Cruzeiro do S./Icoaraci  
Laudo Medico nº 14464  
Nome: Joana Maria Moy da Costa  
Matric: 5051584-1 Período: 09/11/08 a 08/12/08  
Cargo/Lot: Prof./EE. Teodora Bentes/Icoaraci  
Laudo Medico nº 68106A/1  
Nome: Florida Maria do Amaral Reis  
Matric: 456306-1 Período: 13/10/08 a 21/11/08  
Cargo/Lot: Prof./EED. Helena Guilhon/Belem  
Laudo Medico nº 28137A/1  
Nome: Ademir do Socorro Duarte Ferraz  
Matric: 733148-1 Período: 29/06/08 a 27/08/08  
Cargo/Lot: Serv./EEEF. St<sup>o</sup>. Agostinho/Belem  
Laudo Medico nº 18768A/1  
Nome: Helena do Socorro Cardoso Salles  
Matric: 528633-1 Período: 12/04/08 a 21/05/08  
Cargo/Lot: Prof./ERC. Nossa S. do Carmo/Icoaraci  
Laudo Medico nº 26151A/1  
Nome: Antonia Margarida Bezerra de Lima  
Matric: 555070-1 Período: 01/06/08 a 30/07/08  
Cargo/Lot: Prof./EE. Bruno de Menezes/Mosqueiro  
Laudo Medico nº 24758A/1  
Nome: Telma Lucia Paes Alves Doria  
Matric: 456152-1 Período: 13/05/08 a 26/06/08  
Cargo/Lot: Prof./ERC. Cristo R./Ananindeua  
Laudo Medico nº 28317A/1  
Nome: Maria do Socorro Cardoso da Silva  
Matric: 5743125-3 Período: 03/08/08 a 01/10/08  
Cargo/Lot: Prof./EE. Gen. Euclides F./Parauapebas  
Laudo Medico nº 67940A/1  
Nome: Maria do Socorro Cardoso da Silva  
Matric: 5743125-3 Período: 02/10/08 a 24/11/08  
Cargo/Lot: Prof./EE. Gen. Euclides F./Parauapeb.  
Laudo Medico nº 24089A/1  
Nome: Helena do Socorro Cardoso Salles  
Matric: 528633-1 Período: 22/05/08 a 10/07/08  
Cargo/Lot: Prof./E.R.C. Nossa S. do C./Icoaraci  
Laudo Medico nº 71067A/2  
Nome: Maria do Carmo Pereira  
Matric: 240486-1 Período: 03/11/08 a 01/01/09  
Cargo/Lot: Prof./EE. Brigadeiro Fontinel./Belem  
Laudo Medico nº 107/08  
Nome: Idalina Monteiro Jawabri  
Matric: 0298875-01 Período: 14/05/08 a 20/07/08  
Cargo/Lot: Prof./EE. 14 de Abril SN/C. do Araguaia  
Laudo Medico nº 65729A/1  
Nome: Einelza Maria Correa Dantas  
Matric: 6017193-3 Período: 07/09/08 a 30/10/08





**PORTARIA Nº.: 097/09 DE 17/11/2009**

Nome: ALESSANDRO DA SILVA BATISTA  
Matrícula: 57208961-1 Período: 02/01 à 15/02/10 Exercício: 2009  
Unidade:ERC Maranata/Itaituba

**PORTARIA Nº.: 098/09 DE 17/11/2009**

Nome: ANTONIA SIMONE ARAUJO SILVA  
Matrícula: 57209552-1 Período: 04/01/10 à 17/02/10 Exercício: 2009  
Unidade:ERC Isac Newton/Itaituba

**PORTARIA Nº.: 17/10 DE 22/02/2010**

Nome: VIVIANE REGINA DA SILVA ARAUJO  
Matrícula: 54186641-2 Período: 01/10 à 14/11/09 Exercício: 2009  
Unidade:EEEM. Florentina Damasceno/Santa Luzia do Pará

**PORTARIA Nº.: 14/10 DE 22/02/2010**

Nome: MARIA CIRENE DE LIMA ALMEIDA  
Matrícula: 57208263-1 Período: 01/02/10 à 17/03/10 Exercício: 2009  
Unidade:ERC Antonio V. A. de Lima/Capitão Poço

**PORTARIA Nº.: 15/10 DE 22/02/2010**

Nome: ALDILENE DO SOCORRO OLIVEIRA  
Matrícula: 57208265-1 Período: 01/02 à 17/03/10 Exercício: 2009  
Unidade:ERC Antonio V. A. de Lima/Capitão Poço  
TORNAR SEM EFEITO

**PORTARIA Nº.: 1589/10 DE 18/03/2010**

Nome: FRANCE MARY SILVA DOS ANJOS  
Matrícula: 57198054-1  
Cargo/Lot.: Prof AD-4/À Disposição  
Tornar sem efeito a PORTARIA Nº 0506/2010 de 10/02/10, que revogou a cessão para a Companhia de Habitação do Estado do Para, concedida através da PORTARIA Nº 12172/2008 de 31/10/2008, sem ônus para o órgão de origem.

**PORTARIA Nº.: 3162/10 DE 16/03/2010**

Nome: CATIA SIMONE DA SILVA CHAVES  
Matrícula: 54188287/1  
Cargo/Lot.Prof.AD-4/EEEFM. Mestre Lucindo/Capanema  
Tornar sem efeito a PORTARIA Nº. 5908/09 de 17/06/2009, que designou para exercer, até ulterior deliberação, a função de Vice-Diretor (GED-2).

**ERRATA DE FERIAS****PORTARIA Nº 890/10 DE 18/02/2010**

Onde-se lê:PORTARIA Nº 890/10 de 18/02/10  
Leia-se: PORTARIA Nº 809/10 de 18/02/2010  
Publicado no Diário Oficial nº 31627 de 18/03/2010  
Portarias nº 3036 , 3037/10 de 12/03/10  
Onde-se lê: Exercício: 2010  
Leia-se: Exercício: 2009  
Publicado no Diário Oficial nº 31.627/10 de 18/03/10

**SECRETARIA DE ESTADO  
DE EDUCAÇÃO - SAGE****DIÁRIA****NÚMERO DE PUBLICAÇÃO: 81958**

Portaria: 665/2010  
Objetivo: realização do II encontro com RH  
Fundamento Legal: Port. nº 13/08 de 18/03/2008  
Origem: BELÉM/PA - BRASIL  
Destino(s):  
Conceição do Araguaia/PA - Brasil<br  
Servidor(es):  
447854/MARIA DO SOCORRO SANTOS E SILVA (ESCR. DATILOG. REF.III / ATIV AUX INTERMED) / 2.5 diárias (Completa) / de 29/03/2010 a 31/03/2010<br  
Ordenador: Carlos Alberto da Silva Leão

**DIÁRIA****NÚMERO DE PUBLICAÇÃO: 81899**

Portaria: 665/2010  
Objetivo: realização do II encontro com RH

Fundamento Legal: Port. 013/08 de 18/03/2008

Origem: BELÉM/PA - BRASIL  
Destino(s):  
Conceição do Araguaia/PA - Brasil<br  
Servidor(es):  
447854/MARIA DO SOCORRO SANTOS E SILVA (ESCR. DATILOG. REF.III / ATIV AUX INTERMED) / 2.5 diárias (Completa) / de 29/03/2010 a 31/03/2010<br  
Ordenador: Carlos Alberto da Silva Leão

**DIÁRIA****NÚMERO DE PUBLICAÇÃO: 81890**

Portaria: 1717/2009  
Objetivo: Participou do Fórum Mundial de Educação Profissional e Tecnológica, que aconteceu em Brasília.  
Fundamento Legal: decreto Nº.734 de 07/04/1992 -Gabinete da Governadora.  
Origem: BELÉM/PA - BRASIL  
Destino(s):  
BRASÍLIA /PA - Brasil<br  
Servidor(es):  
55587463/Glaydson Evandro da Silva Canelas (Téc. em educação) / 15.5 diárias (Completa) / de 01/12/2009 a 16/12/2009<br  
Ordenador: Maria de Nazaré Cardoso Costa

**DIÁRIA****NÚMERO DE PUBLICAÇÃO: 82014**

Portaria: 666/2010  
Objetivo: Realização do II encontro com RH  
Fundamento Legal: Port. 013/2008 de 18/03/2008  
Origem: BELÉM/PA - BRASIL  
Destino(s):  
Marabá/PA - Brasil<br  
Servidor(es):  
5188431/IVANILDA CRISTINA DOS REIS BARBOSA (MERENDEIRA / ATIV APOIO OPERAC) / 2.5 diárias (Completa) / de 14/04/2010 a 16/04/2010<br  
Ordenador: Carlos Alberto da Silva Leão

**DIÁRIA****NÚMERO DE PUBLICAÇÃO: 82041**

Portaria: 668/2010  
Objetivo: PARA ASSESSORAMENTO E TREINAMENTO DO GESTOR E EQUIPE DE TÉCNICOS DA 8ª URE/castanhal, TENDO EM VISTA EQUALIZAR OS PROCEDIMENTOS GERAIS REFERENTE A LOTAÇÃO DOS PROFESSORES MUNICIPALIZADOS; DO SISTEMA MODULAR E SISTEMA REGULAR/2010.  
Fundamento Legal: Port. nº 013/08 de 18/03/2008  
Origem: BELÉM/PA - BRASIL  
Destino(s):  
Castanhal/PA - Brasil<br  
Servidor(es):  
756962/ELIETE PINHEIRO DE MELO (AGENTE ADMINISTRATIVO / ATIV AUX INTERMED) / 11.5 diárias (Completa) / de 05/04/2010 a 16/04/2010<br  
Ordenador: Carlos Alberto da Silva Leão

**DIÁRIA****NÚMERO DE PUBLICAÇÃO: 82036**

Portaria: 668/2010  
Objetivo: PARA ASSESSORAMENTO E TREINAMENTO DO GESTOR E EQUIPE DE TÉCNICOS DA 8ª URE/castanhal, TENDO EM VISTA EQUALIZAR OS PROCEDIMENTOS GERAIS REFERENTE A LOTAÇÃO DOS PROFESSORES MUNICIPALIZADOS; DO SISTEMA MODULAR E SISTEMA REGULAR/2010.  
Fundamento Legal: Port. nº 013/2008 de 18/03/2008  
Origem: BELÉM/PA - BRASIL  
Destino(s):  
Castanhal/PA - Brasil<br  
Servidor(es):  
756962/ELIETE PINHEIRO DE MELO (AGENTE ADMINISTRATIVO / ATIV AUX INTERMED) / 11.5 diárias (Completa) / de 05/04/2010 a 16/04/2010<br  
Ordenador: Carlos Alberto da Silva Leão

**DIÁRIA****NÚMERO DE PUBLICAÇÃO: 82027**

Portaria: 667/2010  
Objetivo: PARA ASSESSORAMENTO E TREINAMENTO DO GESTOR E EQUIPE DE TÉCNICOS DA 2ª URE/cametá, TENDO EM VISTA EQUALIZAR OS PROCEDIMENTOS GERAIS REFERENTE A

LOTAÇÃO DOS PROFESSORES MUNICIPALIZADOS; DO SISTEMA MODULAR E SISTEMA REGULAR/2010.

Fundamento Legal: Port. nº 13/08 de 18/03/2008  
Origem: BELÉM/PA - BRASIL  
Destino(s):  
Bragança/PA - Brasil<br  
Servidor(es):  
941433/REGINA LUCIA RAMOS BARBOSA (ESCREV. DATILOGRAFO / ATIV AUX INTERMED) / 11.5 diárias (Completa) / de 05/04/2010 a 16/04/2010<br  
Ordenador: Carlos Alberto da Silva Leão

**DIÁRIA****NÚMERO DE PUBLICAÇÃO: 81848**

Portaria: 0500.372/009  
Objetivo: Realizou serviços de visita técnica nas Escolas Estaduais e de reunião com a Secretária Municipal de Cachoeira do Arari.  
Fundamento Legal: Decreto Nº.734 de 07/04/1992 -Gabinete da Governadora.  
Origem: BELÉM/PA - BRASIL  
Destino(s):  
SANTA CRUZ DO ARARI/PA - Brasil  
SOURE,SALVATERRA, CACHOEIRA DO ARARI/PA - Brasil<br  
Servidor(es):  
57199393/João de Souza Cavalcante Rocha Neto (Téc.Gestão de Infra-Estrutura) / 2.5 diárias (Completa) / de 20/11/2009 a 22/11/2009<br  
Ordenador: Maria de Nazaré Cardoso Costa

**DIÁRIA****NÚMERO DE PUBLICAÇÃO: 81829**

Portaria: 403/2010  
Objetivo: Conduzir Técnicos da SAEN.  
Fundamento Legal: Decreto Nº.734 de 07/04/1992 -Gabinete da Governadora.  
Origem: BELÉM/PA - BRASIL  
Destino(s):  
ABAIETUBA/PA - Brasil<br  
Servidor(es):  
57209518/Arleson Johnson da Silva Coelho (Motorista /Atv Apoio Operac) / 1.0 diárias (Completa) / de 25/02/2010 a 26/02/2010<br  
Ordenador: Maria de Nazaré Cardoso Costa

**DIÁRIA****NÚMERO DE PUBLICAÇÃO: 81759**

Portaria: 663/2010  
Objetivo: Realização do II encontro com a RH  
Fundamento Legal: Port. 013/08 de 18/03/08  
Origem: BELÉM/PA - BRASIL  
Destino(s):  
Itaituba/PA - Brasil<br  
Servidor(es):  
5188431/IVANILDA CRISTINA DOS REIS BARBOSA (MERENDEIRA / ATIV APOIO OPERAC) / 2.5 diárias (Completa) / de 22/03/2010 a 24/03/2010<br  
Ordenador: Carlos Alberto da Silva Leão

**DIÁRIA****NÚMERO DE PUBLICAÇÃO: 81757**

Portaria: 591/2010  
Objetivo: REALIZAÇÃO DO ENCONTRO COM RH- URES NO MUNICÍPIO DE CONCEIÇÃO DO ARAGUAIA.  
Fundamento Legal: Port. 013/08 de 18/03/2008  
Origem: BELÉM/PA - BRASIL  
Destino(s):  
Conceição do Araguaia/PA - Brasil<br  
Servidor(es):  
297640/MARIA APARECIDA DA SILVA CAVALCANTE (GERENTE DE CAPACITACAO E VALORIZACAO DO / DIRECAO) / 2.5 diárias (Completa) / de 29/03/2010 a 31/03/2010<br  
Ordenador: Carlos Alberto da Silva Leão

**DIÁRIA****NÚMERO DE PUBLICAÇÃO: 81768**

Portaria: 592/2010  
Objetivo: realização do II encontro com a RH  
Fundamento Legal: Port. nº 013/08 de 18/03/2008  
Origem: BELÉM/PA - BRASIL  
Destino(s):  
Altamira/PA - Brasil<br



Servidor(es):  
57212121/FLORISNEIDE PENA DE SOUZA (ASSIST. ADMINIST. / ATIV AUX INTERMED) / 2.5 diárias (Completa) / de 24/03/2010 a 26/03/2010<br  
Ordenador: Carlos Alberto da Silva Leão

**DIÁRIA****NÚMERO DE PUBLICAÇÃO: 81794**

Portaria: 593/2010  
Objetivo: realização do encontro com RH - ures nos municípios de Santarém, Monte Alegre e Óbidos.  
Fundamento Legal: Port. nº 013/08 de 18/03/2008  
Origem: BELÉM/PA - BRASIL  
Destino(s):  
Monte Alegre/PA - Brasil  
Óbidos/PA - Brasil  
Santarém/PA - Brasil<br  
Servidor(es):  
233579/LOURDES DE NAZARE MESQUITA CASTILHO (PROFESSOR AD-1 / DOCENTE) / 2.5 diárias (Completa) / de 05/04/2010 a 07/04/2010  
233579/LOURDES DE NAZARE MESQUITA CASTILHO (PROFESSOR AD-1 / DOCENTE) / 3.5 diárias (Completa) / de 07/04/2010 a 10/04/2010  
233579/LOURDES DE NAZARE MESQUITA CASTILHO (PROFESSOR AD-1 / DOCENTE) / 4.5 diárias (Completa) / de 10/04/2010 a 14/04/2010<br  
Ordenador: Carlos Alberto da Silva Leão

**DIÁRIA****NÚMERO DE PUBLICAÇÃO: 81745**

Portaria: 590/2010  
Objetivo: Realização do II encontro com RH - URES  
Fundamento Legal: Port. nº 013/08 de 18/03/2008  
Origem: BELÉM/PA - BRASIL  
Destino(s):  
Altamira/PA - Brasil<br  
Servidor(es):  
649937/ALDENORA COELHO MORAES (PROFESSOR AD-1 / DOCENTE) / 2.5 diárias (Completa) / de 24/03/2010 a 26/03/2010<br  
Ordenador: Carlos Alberto da Silva Leão

**DIÁRIA****NÚMERO DE PUBLICAÇÃO: 81816**

Errata da Publicação Nº 73311  
Portaria: 338/2010  
Objetivo: Visita na Escola Estadual  
Fundamento Legal: Decreto nº. 734 de 07/04/1992 Gabinete da Governadora.  
Origem: BELÉM/PA - BRASIL  
Destino(s):  
São Geraldo do Araguaia/PA - Brasil<br  
Servidor(es):  
600954/LUIS GONZAGA LEITE LOPES (PROF. COLABORADOR NIVEL SUPERIOR / DOCENTE) / 3.5 diárias (Completa) / de 23/02/2010 a 26/02/2010<br  
Ordenador: Maria de Nazaré Cardoso Costa

**DIÁRIA****NÚMERO DE PUBLICAÇÃO: 81818**

Errata da Publicação Nº 73357  
Portaria: 339/2010  
Objetivo: Visitar as obras das Escolas Estaduais .  
Fundamento Legal: Decreto nº. 734 de 07/04/1992 Gabinete da Governadora.  
Origem: BELÉM/PA - BRASIL  
Destino(s):  
São Geraldo do Araguaia/PA - Brasil<br  
Servidor(es):  
55588118/CHRISTYANE CARMO DA SILVA (ASSESSOR TECNICO DA SEC ADJ DE LOGISTICA / ASSESSORAMENTO) / 3.5 diárias (Completa) / de 23/02/2010 a 26/02/2010<br  
Ordenador: Maria de Nazaré Cardoso Costa

**DIÁRIA****NÚMERO DE PUBLICAÇÃO: 81820**

Portaria: 664/2010  
Objetivo: realização do II encontro com RH (URES)  
Fundamento Legal: Port. nº 13/08 de 18/03/2008  
Origem: BELÉM/PA - BRASIL

Destino(s):  
Altamira/PA - Brasil<br  
Servidor(es):  
759929/SILVIA HELENA BENTES DE ALMEIDA (AGENTE ADMINISTRATIVO / ATIV AUX INTERMED) / 2.5 diárias (Completa) / de 24/03/2010 a 26/03/2010<br  
Ordenador: Carlos Alberto da Silva Leão

**DIÁRIA****NÚMERO DE PUBLICAÇÃO: 81808**

Portaria: 661/010  
Objetivo: realização do II encontro com a RH  
Fundamento Legal: Port. nº 013/08 de 18/03/2008  
Origem: BELÉM/PA - BRASIL  
Destino(s):  
Conceição do Araguaia/PA - Brasil<br  
Servidor(es):  
57214091/DAYANE GARCEZ BACELAR (ASSIST. ADMINIST. / ATIV AUX INTERMED) / 2.5 diárias (Completa) / de 29/03/2010 a 31/03/2010<br  
Ordenador: Carlos Alberto da Silva Leão

**DIÁRIA****NÚMERO DE PUBLICAÇÃO: 81811**

Portaria: 595/2010  
Objetivo: realização do II encontro com RH  
Fundamento Legal: Port. nº 013/08 de 18/03/2008  
Origem: BELÉM/PA - BRASIL  
Destino(s):  
Itaituba/PA - Brasil<br  
Servidor(es):  
447854/MARIA DO SOCORRO SANTOS E SILVA (ESCR. DATILOG. REF.III / ATIV AUX INTERMED) / 3.5 diárias (Completa) / de 22/03/2010 a 25/03/2010<br  
Ordenador: Carlos Alberto da Silva Leão

**PORTARIAS DE DIARIAS PARA TORNAR SEM EFEITO****NÚMERO DE PUBLICAÇÃO: 81812**

A Diretora administrativa e Financeira ,no uso de suas atribuições;resolve tornar sem efeito as portarias abaixo discriminadas.

NOME	PORTARIAS	DOE
Enely Tavares da Silva	1393/2009	31428
Sônia Helena Ribeiro Tavares	1390/2009	31428
Antônia Pereira da Silva Araújo	1383/2009	31428
Ana Rosa Rebelo dos Santos	1380/2009	31428
Adriana Rose Baia Tavares	1389/2009	31428
Fredson José Farias de Moraes	300.1072/2009	31545
Juvaneide Júlia de Oliveira de Souza	260/2010	31611

Maria de Nazaré Cardoso Costa  
Diretora Administrativa e Financeira

**DIÁRIA****NÚMERO DE PUBLICAÇÃO: 81730**

Portaria: 589/2010  
Objetivo: Realização do II encontro com RH - URES  
Fundamento Legal: Port. nº 013/08 de 18/03/2008  
Origem: BELÉM/PA - BRASIL  
Destino(s):  
Itaituba/PA - Brasil<br  
Servidor(es):  
57212419/MICHEL CLEITON GUERREIRO DE ANDRADE (ASSIST. ADMINIST. / ATIV AUX INTERMED) / 3.5 diárias (Completa) / de 22/03/2010 a 24/03/2010<br  
Ordenador: Carlos Alberto da Silva Leão

**SUPRIMENTO DE FUNDO****NÚMERO DE PUBLICAÇÃO: 81680**

Portaria: 454/2010  
Prazo para Aplicação (em dias): 60  
Prazo para Prestação de Contas (em dias): 15  
Servidor: MARIA APARECIDA DA SILVA CAVALCANTE  
Cargo: GERENTE DE CAPACITACAO E VALORIZACAO DO / DIRECAO  
Matrícula Funcional: 297640  
Recurso(s):  
Programa de Trabalho Fonte do Recurso Natureza da Despesa Valor  
16122012545340000 0101000000 339030 2,000.00

Observação: realização do encontro com o rh, que será realizado no período de 22/03 a 31/03/2010, com objetivo de instruir e capacitar os servidores concursados do c125, c126 e c130.  
Ordenador: Carlos Alberto da Silva Leão

**DIÁRIA****NÚMERO DE PUBLICAÇÃO: 81691**

Portaria: 662/2010  
Objetivo: Realizar prestação de contas junto ao FNDE.  
Fundamento Legal: Port. nº 013/2008 de 18/03/2008  
Origem: BELÉM/PA - BRASIL  
Destino(s):  
Brasília/DF - Brasil<br  
Servidor(es):  
80845759/MARIA DE NAZARE CARDOSO COSTA (MARIA DE NAZARE CARDOSO COSTA ) / 2.5 diárias (Completa) / de 15/03/2010 a 17/03/2010<br  
Ordenador: Carlos Alberto da Silva Leão

**DIÁRIA****NÚMERO DE PUBLICAÇÃO: 81562**

Errata da Publicação Nº 74699  
Portaria: 353/2010  
Objetivo: LEVANTAMENTO FOTOGRÁFICO PARA IMPLANTAÇÃO DO PROJETO ALVORADA, NA EE ANTÔNIO CÂNDIDO MACHADO.  
Fundamento Legal: Decreto nº. 734 de 07/04/1992 Gabinete da Governadora.  
Origem: BELÉM/PA - BRASIL  
Destino(s):  
Terra Santa/PA - Brasil<br  
Servidor(es):  
57215509/GERALDO VAZ DA COSTA (TECNICO EM GESTAO DE INFRA-ESTRUTURA / ATIV NIVEL SUPERIOR) / 1.5 diárias (Completa) / de 23/02/2010 a 24/02/2010<br  
Ordenador: Maria de Nazaré Cardoso Costa

**DIÁRIA****NÚMERO DE PUBLICAÇÃO: 81528**

Errata da Publicação Nº 75561  
Portaria: 404/2010  
Objetivo: Conduzir Técnicos da DITEC.  
Fundamento Legal: Decreto nº. 734 de 07/04/1992 Gabinete da Governadora.  
Origem: BELÉM /PA - BRASIL  
Destino(s):  
SOURE /PA - Brasil<br  
Servidor(es):  
55585966/Raul Da Silva Freitas (Motorista) / 1.5 diárias (Completa) / de 25/02/2010 a 26/02/2010<br  
Ordenador: Maria de Nazaré Cardoso Costa

## UNIVERSIDADE DO ESTADO DO PARÁ

**REABERTURA DE PRAZO PREGÃO ELETRÔNICO Nº****07/2010- UEPA****NÚMERO DE PUBLICAÇÃO: 81720**

A Universidade do Estado do Pará - UEPA, através de seu Pregoeiro, comunica que reabrirá prazo para abertura de processo licitatório, SUSPENSO no dia 18 de março de 2010 por conveniência administrativa, conforme abaixo discriminado:  
Número/Exercício: 07/2010  
MODALIDADE: Pregão Eletrônico VALOR ESTIMADO: R\$121.604,50  
OBJETO: Aquisição de material permanente destinado a estruturação do Restaurante Universitário da UEPA  
ENTREGA DO EDITAL: 19 de março de 2010.  
OBSERVAÇÃO: O Edital encontra-se acessível nos sites: [www.comprasnet.gov.br](http://www.comprasnet.gov.br), [www.compraspara.pa.gov.br](http://www.compraspara.pa.gov.br) e [www.uepa.br](http://www.uepa.br). Na impossibilidade de obtenção por esse meio, o mesmo estará disponível na Comissão Permanente de Licitação – CPL, sito no endereço acima, fone/fax (91) 3254-9488/3299-2222/3244-1188, no horário de 08:00 às 16:00, nos dias úteis.  
RECEBIMENTO DA PROPOSTA: a partir da disponibilização do

Edital no COMPRASNET, até às 08h horas do dia 31/03/2010 (Horário de Brasília -DF).  
 RESPONSÁVEL PELO CERTAME: Diego Ramos Silva CPF: 851.313.182-20  
 ENDEREÇO ELETRÔNICO (Local): [www.comprasnet.gov.br](http://www.comprasnet.gov.br)  
 DATA DA ABERTURA: 31 de março de 2010.  
 HORA DA ABERTURA: 08h (horário de Brasília-DF)  
 ORÇAMENTO: Programas: 74201.12.122.0125.4534 e 74201.12.364.1258.4995 Fontes: 0101 e 0261 Natureza de Despesa: 449052  
 ORDENADOR: Marília Brasil Xavier – CPF: 118.658.902-78  
 UASG: 925611 – Universidade do Estado do Pará – Belém - Pará, sito na Rua do Una, 156 - Telégrafo.  
 Belém, 18 de março de 2010.  
 Diego Ramos Silva  
 Pregoeiro

**SUPRIMENTO DE FUNDO  
 NÚMERO DE PUBLICAÇÃO: 81702**

Errata da Publicação: 78805  
 Portaria: 522/2010  
 Prazo para Aplicação (em dias): 30  
 Prazo para Prestação de Contas (em dias): 15  
 Servidor: ANA NAYARA CAMPOS BARBOSA  
 Cargo: AGENTE ADMINISTRATIVO A  
 Matrícula Funcional: 572008891  
 Recurso(s):

Programa de Trabalho	Fonte do Recurso	Natureza da Despesa	Valor
12364125849960000	0101000000	339033	153.00
12364125849960000	0101000000	339039	500.00
12364125849960000	0101000000	339030	1,000.00

Ordenador: MARILIA BRASIL XAVIER

**TERMO ADITIVO A CONTRATO  
 NÚMERO DE PUBLICAÇÃO: 81637**

Termo Aditivo: 2  
 Data de Assinatura: 13/03/2010  
 Vigência: 13/03/2010 a 12/06/2010  
 Justificativa: Prorrogação de vigência.  
 Contrato: 53/2009  
 Orçamento:

Programa de Trabalho	Natureza da Despesa	Fonte do Recurso	Origem do Recurso
12364125819520000	449051	0101000000	Estadual

Contratado: CATEDRAL ENGENHARIA E COMERCIO LTDA  
 Endereço: Rod BR-316, Bairro: Castanheira, 500  
 CEP. 66645-000 - Belém/PA  
 Telefone: 9132445172  
 Ordenador: MARILIA BRASIL XAVIER

**TERMO ADITIVO A CONTRATO  
 NÚMERO DE PUBLICAÇÃO: 81650**

Termo Aditivo: 1  
 Data de Assinatura: 24/12/2009  
 Vigência: 24/12/2009 a 24/03/2010  
 Justificativa: Prorrogação de vigência.  
 Contrato: 46/2009  
 Orçamento:

Programa de Trabalho	Natureza da Despesa	Fonte do Recurso	Origem do Recurso
12364125819520000	449051	0101000000	Estadual

Contratado: CATEDRAL ENGENHARIA E COMERCIO  
 Endereço: Rod BR-316, Bairro: Castanheira, 500  
 CEP. 66645-000 - Belém/PA  
 Telefone: 9132445172  
 Ordenador: MARILIA BRASIL XAVIER

**TERMO ADITIVO A CONTRATO  
 NÚMERO DE PUBLICAÇÃO: 81662**

Termo Aditivo: 2  
 Data de Assinatura: 13/03/2010  
 Vigência: 13/03/2010 a 12/06/2010  
 Justificativa: Prorrogação de vigência.  
 Contrato: 54/2009  
 Orçamento:

Programa de Trabalho	Natureza da Despesa	Fonte do Recurso	Origem do Recurso
12364125819520000	449051	0101000000	Estadual

Contratado: CÍRIO CONSTRUTORA E SERVIÇOS LTDA  
 Endereço: R Domingos Marreiros, Bairro: Umarizal, 49  
 CEP. 66055-210 - Belém/PA  
 Telefone: 9132223503  
 Ordenador: MARILIA BRASIL XAVIER

**AVISO DE LICITAÇÃO  
 NÚMERO DE PUBLICAÇÃO: 81833**

Modalidade: Tomada de Preços  
 Número: 1/2010  
 Objeto: Contratação de empresa especializada na prestação de serviços de engenharia para Construção do Bloco de Consultórios para Atendimento Ginecológico no Campus II/CCBS/UEPA.  
 Entrega do Edital: 19 de março de 2010  
 Observação: VISITA TÉCNICA: 31 de março de 2010, às 10h.  
 Responsável pelo certame: Francisco de Assis Mota Miranda  
 Local de Abertura: Rua do Una nº 156, Bairro: Telégrafo  
 Data da Abertura: 05/04/2010  
 Hora da Abertura: 09:30  
 Orçamento:

Programa de Trabalho	Natureza da Despesa	Fonte do Recurso	Origem do Recurso
12364125819520000	449051	0101000000	Estadual

Ordenador: MARILIA BRASIL XAVIER

**DIÁRIA**

**NÚMERO DE PUBLICAÇÃO: 81844**

Portaria: 527/10  
 Objetivo: ministrar disciplina no município de Igarapé-Miri  
 Fundamento Legal: art. nº 145, § 1º e art. nº 146 da Lei nº 5.810, de 24.01.1994  
 Origem: BELÉM/PA - BRASIL  
 Destino(s): IGARAPÉ-MIRI/PA - Brasil<br  
 Servidor(es): 58608491/ROSANA SIQUEIRA DE CARVALHO (PROFESSOR SUBSTITUTO) / 2.5 diárias (Completa) / de 12/03/2010 a 14/03/2010<br  
 Ordenador: MARILIA BRASIL XAVIER

**DIÁRIA**

**NÚMERO DE PUBLICAÇÃO: 81858**

Portaria: 528/10  
 Objetivo: ministrar disciplina no município de Jacundá  
 Fundamento Legal: art. nº 145, § 1º e art. nº 146 da Lei nº 5.810, de 24.01.1994  
 Origem: BELÉM/PA - BRASIL  
 Destino(s): Jacundá/PA - Brasil<br  
 Servidor(es): 58608491/ROSANA SIQUEIRA DE CARVALHO (PROFESSOR SUBSTITUTO) / 2.5 diárias (Completa) / de 26/03/2010 a 28/03/2010<br  
 Ordenador: MARILIA BRASIL XAVIER

**DIÁRIA**

**NÚMERO DE PUBLICAÇÃO: 81868**

Portaria: 532/10  
 Objetivo: ministrar disciplina no município de Pacajá  
 Fundamento Legal: art. nº 145, § 1º e art. nº 146 da Lei nº 5.810, de 24.01.1994  
 Origem: BELÉM/PA - BRASIL  
 Destino(s): Pacajá/PA - Brasil<br  
 Servidor(es): 58608491/ROSANA SIQUEIRA DE CARVALHO (PROFESSOR SUBSTITUTO) / 2.5 diárias (Completa) / de 02/04/2010 a 04/04/2010<br  
 Ordenador: MARILIA BRASIL XAVIER

**DIÁRIA**

**NÚMERO DE PUBLICAÇÃO: 81874**

Portaria: 554/10  
 Objetivo: participar de reunião sobre repasse de verbas de Convênios Federais  
 Fundamento Legal: art. nº 145, § 1º e art. nº 146 da Lei nº 5.810, de 24.01.1994  
 Origem: BELÉM/PA - BRASIL  
 Destino(s): Brasília/DF - Brasil<br  
 Servidor(es): 58076892/MANOEL MAXIMIANO JUNIOR (PRÓ-REITOR DE GESTÃO E PLANEJAMENTO) / 1.5 diárias (Completa) / de 11/03/2010 a 12/03/2010<br  
 Ordenador: MARILIA BRASIL XAVIER

**TORNAR SEM EFEITO PORTARIA  
 NÚMERO DE PUBLICAÇÃO: 81875**

**PORTARIA Nº 604/10, DE 18 DE MARÇO DE 2010**

TORNAR SEM EFEITO a PORTARIA Nº 1848/09, de 17.08.2009, publicada no D.O.E nº 31.491 de 26.08.2009, que constituiu a Comissão de Sindicância com os servidores NORMA ELY SANTOS BELTRÃO, Id. Funcional nº 5794161-1, Professor Assistente IV - 40H, HERVITON HEITOR MARTINS RAMOS, Id. Funcional nº 57202534-1, Técnico A e ANA RUTE SILVA FERREIRA, Id. Funcional nº 5812275-1, Agente Administrativo A, para, sob a presidência da primeira, apurarem os fatos contidos nos autos do Processo nº 0079/2009-CCSE/ UEPA, de 11.02.2009.  
 MARILIA BRASIL XAVIER

REITORA DA UNIVERSIDADE DO ESTADO DO PARÁ

**COMISSÃO DE PROCESSO ADMINISTRATIVO  
 DISCIPLINAR  
 NÚMERO DE PUBLICAÇÃO: 81879**

**PORTARIA Nº 605/10, DE 18 DE MARÇO DE 2010.**

Art. 1º - CONSTITUIR, a Comissão de Processo Administrativo disciplinar com os servidores ANTONIO DE OLIVEIRA JUNIOR, Agente Administrativo A, Id. Funcional nº 5835402-1, ANNA THAYS BORGES BATALHA DE MOURA, Agente Administrativo A, Id. Funcional nº 57201344-1, e GERMANO CRUZ DA SILVA, Agente Administrativo A, Id. Funcional nº 5798876-1, para, sob a presidência do primeiro, apurarem os fatos contidos nos autos do Processo nº 0079/2009-CCSE/ UEPA, de 11.02.2009.  
 Art. 2º comissão deverá concluir o Processo Administrativo Disciplinar, no Prazo de 60(sessenta) dias;  
 Art. 3º - Esta portaria entrará em vigor a partir data de sua publicação.  
 MARILIA BRASIL XAVIER  
 REITORA DA UNIVERSIDADE DO ESTADO DO PARÁ

**SECRETARIA DE ESTADO DE ASSISTÊNCIA  
 E DESENVOLVIMENTO SOCIAL**



**FUNDAÇÃO DA CRIANÇA E DO  
 ADOLESCENTE DO PARÁ**

**PORTARIA DE DESIGNAÇÃO  
 NÚMERO DE PUBLICAÇÃO: 81814  
 DESIGNAÇÃO:**

**PORTARIA Nº.323 DE 17 DE MARÇO DE 2010.**

Servidor: MARLENE NAOYO ABE  
 Matrícula: 13501/1  
 Cargo: Assessor Especial  
 Para: responder pela Presidência da Fundação da Criança e do Adolescente do Pará - FUNCAP  
 Motivo: no impedimento da titular  
 Período: 18/03/2010 à 19/03/2010.  
 Ordenador Responsável – MARLENE NAOYO ABE – Presidente em Exercício

**PORTARIAS DE LICENÇA A PRÊMIO  
 NÚMERO DE PUBLICAÇÃO: 81790  
 LICENÇA À PRÊMIO**

**PORTARIA Nº. 300 DE 16 DE MARÇO DE 2010.**

Servidor: MARIA GORETE OLIVEIRA DA SILVA  
 Matrícula: 3220150/1  
 Cargo: Assistente Social  
 Período: 01/04/2010 à 30/04/2010.  
 Triênio: 2003/2006

**LICENÇA À PRÊMIO**

**PORTARIA Nº.301 DE 16 DE MARÇO DE 2010.**

Servidor: ANTONIO SOUZA MORAES  
 Matrícula: 5635829/2  
 Cargo: Monitor  
 Período: 01/04/2010 à 30/04/2010  
 Triênio: 2005/2008









**DIÁRIA**  
**NÚMERO DE PUBLICAÇÃO: 81583**  
**PORTARIA: 242/10**

Objetivo: Acompanhar e avaliar a atuação das Comissões Municipais de Emprego  
Fundamento Legal: Lei de 5.810, de 24/01/1994  
Origem: BELÉM/PA - BRASIL  
Destino(s):  
Jacundá e Nova Ipixuna/PA - Brasil<br  
Servidor(es):  
0000/Ronaldo Maciel Santos (Colab Eventual) / 4.5 diárias (Completa) / de 22/03/2010 a 26/03/2010<br  
Ordenador: Ivanise Coelho Gasparim

**MINISTÉRIO PÚBLICO**  
**DE CONTAS DO ESTADO DO PARÁ**



**RESULTADO DE LICITAÇÃO**  
**NÚMERO DE PUBLICAÇÃO: 81925**  
**PREGÃO Nº 001/2010/MPC/PA**  
**RESULTADO FINAL**

O Pregoeiro responsável pela condução do Pregão Nº 001/2010/MPC/PA, designado pela PORTARIA Nº 041/2010/MPC/PA, de 25/02/2010, publicada no DOE de 05/03/2010, no uso de suas atribuições legais, COMUNICA o Resultado final do Pregão em epígrafe, o qual transcorreu sem a interposição de recursos, sendo seu objeto - contratação de posto para o fornecimento de combustível (gasolina comum) pelo período de 12 (doze) meses - adjudicado à empresa POSTO ICCAR LTDA.

Belém, 17 de março de 2010

**ROGÉRIO COUTO FELIPE**  
PREGOEIRO

**NÚMERO DE PUBLICAÇÃO: 81933**  
**PREGÃO Nº 001/2010/MPC/PA**  
**TERMO DE HOMOLOGAÇÃO**

A Procuradora Geral de Contas do Estado do Pará, em Exercício, no uso de suas atribuições legais, considerando o Resultado Final do Pregão Nº 001/2010/MPC/PA e conseqüente adjudicação em favor da licitante vencedora, e tudo mais que consta do referido processo, resolve **HOMOLOGAR** o certame, nos termos e para os fins e efeitos do Art. 4º, XXII da Lei Nº 10.520/2002.

Belém, 18 de março de 2010

**IRACEMA TEIXEIRA BRAGA**

PROCURADORA GERAL DE CONTAS, EM EXERCÍCIO

**MINISTÉRIO PÚBLICO**  
**DO ESTADO DO PARÁ**



**DIÁRIA**  
**NÚMERO DE PUBLICAÇÃO: 81906**  
**PORTARIA: 1108/2010-PG**

Objetivo: PARTICIPAR DA CERIMÔNIA DE POSSE DA NOVA DIRETORIA DO CONAMP.

Fundamento Legal: ART. 117 DA L.C.E. Nº 057/2006.

Origem: BELÉM/PA - BRASIL

Destino(s):

BRASÍLIA/DF - Brasil<br

Servidor(es):

999028/ALMERINDO JOSÉ CARDOSO LEITÃO (SUBPROCURADOR-GERAL DE JUSTIÇA - TA) / 1.5 diárias (Completa) / de 16/03/2010 a 17/03/2010<br

Ordenador: ANTONIO EDUARDO BARLETA DE ALMEIDA

**EDITAL Nº 004/2010-MP/2ª PJ/ATM**  
**NÚMERO DE PUBLICAÇÃO: 81987**  
**EDITAL Nº 004/2010-MP/2ª PJ/ATM**

O 2ª PROMOTOR DE JUSTIÇA DE ALTAMIRA torna pública a instauração de INQUÉRITO CIVIL, que se encontra à disposição na Avenida Brigadeiro Eduardo Gomes, nº 1652, Bairro São Sebastião, em Altamira/PA

**INQUÉRITO CIVIL Nº 004/2010-MP/2ª PJ/ATM**

**Instaurante:** MINISTÉRIO PÚBLICO ESTADUAL, no uso de suas atribuições legais, nos termos do art. 129, da CF/88, art. 26, da Lei nº 8625/93, art. 52, da Lei Complementar Estadual nº 57.

**Investigado:** Em apuração

**Objeto de Investigação:** Apurar os autores e planejar a execução de operação de repressão a um esquema de tráfico de madeira na região do Assurini, Município de Altamira.

Altamira/PA, 10 de março de 2010.

**EMÉRIO MENDES COSTA**

Promotor de Justiça

**SUPRIMENTO DE FUNDO**  
**NÚMERO DE PUBLICAÇÃO: 81775**  
**PORTARIA: 1100/2010-PG**

Prazo para Aplicação (em dias): 60

Prazo para Prestação de Contas (em dias): 10

Servidor: ELTON DAVID PINTO PRIST

Cargo: AUXILIAR DE ADMINISTRAÇÃO

Matrícula Funcional: 9991419

Recurso(s):

Programa de Trabalho	Fonte do Recurso	Natureza da Despesa	Valor
03092123745090000	0101000000	339030	100.00
03092123745090000	0101000000	339033	100.00
03092123745090000	0101000000	339036	600.00

Ordenador: ANTONIO EDUARDO BARLETA DE ALMEIDA

**PORTARIAS DA PGJ**  
**NÚMERO DE PUBLICAÇÃO: 81791**  
**PORTARIA Nº 1082/2010-MP/PGJ**

O PROCURADOR-GERAL DE JUSTIÇA, usando de suas atribuições legais e tendo em vista os termos do expediente protocolizado sob nº 8308/2010, em 10/3/2010,

RESOLVE:

DESIGNAR o Promotor de Justiça NADILSON PORTILHO GOMES para, conjuntamente com a Promotora de Justiça LÍLIAN NUNES E NUNES, atuarem nos procedimentos instaurados na Promotoria de Justiça de Capitão Poço, a fim de responsabilizar a COSANPA pela má prestação de serviços, e o Município de Capitão Poço em razão da não implementação do loteamento no conjunto "Flor de Lim".

PUBLIQUE-SE, REGISTRE-SE E CUMPRE-SE.

GABINETE DO PROCURADOR-GERAL DE JUSTIÇA, Belém 16 de março de 2010.

ANTONIO EDUARDO BARLETA DE ALMEIDA

Procurador-Geral de Justiça, em exercício

**PORTARIA Nº 1086/2010-MP/PGJ**

O PROCURADOR-GERAL DE JUSTIÇA, usando de suas atribuições legais e tendo em vista os termos do Ofício Circular nº 002/2010 - CEDDD, de 22/2/2010, protocolizado sob o nº 7078/2010, em 2/3/2010,

R E S O L V E:

DESIGNAR os Promotores de Justiça WALDIR MACIEIRA DA COSTA FILHO e ADRIANA DE LOURDES MOTA SIMÕES COLARES para como representantes do Ministério Público, comporem, na qualidade de titular e suplente, respectivamente, o Conselho Estadual de Defesa dos Direitos Difusos – CEDDD.

PUBLIQUE-SE, REGISTRE-SE E CUMPRE-SE.

GABINETE DO PROCURADOR-GERAL DE JUSTIÇA, Belém 16 de março de 2010.

ANTONIO EDUARDO BARLETA DE ALMEIDA

Procurador-Geral de Justiça, em exercício

**PORTARIA Nº 1092/2010-MP/PGJ**

O PROCURADOR-GERAL DE JUSTIÇA, usando de suas atribuições legais e tendo em vista o disposto no art. 18, inciso IX, alínea "f", da Lei Complementar nº 057, de 6 de julho de 2006 (Lei Orgânica do Ministério Público do Estado do Pará),

R E S O L V E:

DESIGNAR os Promotores de Justiça, abaixo relacionados, para atuarem, até 23/3/2010, na Semana de "Resolução de Presos Provisórios" perante as 4ª e 5ª Varas Penais da comarca de Marabá, a contar de 15/3/2010.

Nome	Cargo	Datas	Local de atuação
Alexssandra Muniz Mardegan	3ª PJ Criminal	15 a 23/3/2010	4ª Vara Penal
Aline Tavares Moreira	2ª PJ Cível	23/3/2010	4ª Vara Penal

Daniela Souza Filho Moura	2ª PJ Criminal	15 a 23/3/2010	5ª Vara Penal
Danyllo Pompeu Colares	4ª PJ Criminal	15 a 23/3/2010	4ª Vara Penal
Francisca Suênia Fernandes de Sá	4ª PJ Cível	15 e 17/3/2010	4ª Vara Penal
Hygêia Valente de Souza Magalhães	1ª PJ Cível	18/3/2010	4ª Vara Penal
Lilian Viana Freire	4ª PJ Criminal	17 e 22/3/2010	5ª Vara Penal
Luiz Gustavo da Luz Quadros	1ª PJ Cível	15 e 23/3/2010	5ª Vara Penal
Mônica Cristina Gonçalves de Melo Rocha	1ª PJ Criminal	15 a 23/3/2010	5ª Vara Penal

PUBLIQUE-SE, REGISTRE-SE E CUMPRE-SE.

GABINETE DO PROCURADOR-GERAL DE JUSTIÇA, Belém 16 de março de 2010.

ANTONIO EDUARDO BARLETA DE ALMEIDA

Procurador-Geral de Justiça, em exercício

**PORTARIA Nº 1095/2010-MP/PGJ**

O PROCURADOR-GERAL DE JUSTIÇA, usando de suas atribuições legais e

R E S O L V E:

DESIGNAR a Procuradora de Justiça TEREZA CRISTINA BARATA BATISTA DE LIMA para, na qualidade de 2º Subcorregedor-Geral do Ministério Público do Estado do Pará, responder pela Corregedoria-Geral do Ministério Público do Estado do Pará, durante o afastamento da titular, Drª. UBIRAGILDA SILVA PIMENTEL, no dia 17/3/2010.

PUBLIQUE-SE, REGISTRE-SE E CUMPRE-SE.

GABINETE DO PROCURADOR-GERAL DE JUSTIÇA, Belém 16 de março de 2010.

ANTONIO EDUARDO BARLETA DE ALMEIDA

Procurador-Geral de Justiça, em exercício

**PORTARIA Nº 1107/2010-MP/PGJ**

O PROCURADOR-GERAL DE JUSTIÇA, usando de suas atribuições legais e tendo em vista os termos do Ofício nº 011/2010-MP/PJM, de 10/3/2010, protocolizado sob o nº 8527/2010, em 11/3/2010,

R E S O L V E:

DESIGNAR os Promotores de Justiça LÉA CRISTINA MOUZINHO DA ROCHA e PAULO RICARDO DE SOUZA BEZERRA para sem prejuízo de suas atribuições, exercerem, respectivamente, a função de Coordenador e Vice-Coordenador das Promotorias de Justiça de Marituba, até ulterior deliberação.

PUBLIQUE-SE, REGISTRE-SE E CUMPRE-SE.

GABINETE DO PROCURADOR-GERAL DE JUSTIÇA, Belém 16 de março de 2010.

ANTONIO EDUARDO BARLETA DE ALMEIDA

Procurador-Geral de Justiça, em exercício

**PORTARIA Nº 1097/2010-MP/PGJ**

O PROCURADOR-GERAL DE JUSTIÇA, usando de suas atribuições legais e

CONSIDERANDO o disposto no art. 18, inciso XXIII, da Lei Complementar nº 057, de 6 de julho de 2006 (Lei Orgânica do Ministério Público do Estado do Pará),

CONSIDERANDO os termos do Ofício nº 105/2010-MP-PJ BREVES, protocolizado sob o nº 6774/2010,

R E S O L V E:

CONVOCAR a Promotora de Justiça BRUNA REBECA PAIVA DE MORAES para, como representante do Ministério Público, officiar, nos dias 17, 18, 19, 24 e 25/3/2010, em audiências judiciais de atribuição dos 1º e 2º cargos da comarca de Breves, em substituição ao Promotor de Justiça GERSON DANIEL SILVA DA SILVEIRA, podendo, nessa qualidade, adotar medidas pertinentes, inclusive interpor recursos.

PUBLIQUE-SE, REGISTRE-SE E CUMPRE-SE.

GABINETE DO PROCURADOR-GERAL DE JUSTIÇA, Belém 16 de março de 2010.

ANTONIO EDUARDO BARLETA DE ALMEIDA

Procurador-Geral de Justiça, em exercício





efetivo respeito ao princípio da prioridade absoluta à criança e ao adolescente nos orçamentos público, e CONSIDERANDO competir ao Ministério Público a defesa dos direitos sociais e individuais indisponíveis, bem como zelar pelo efetivo respeito por parte do poder público aos direitos e garantias legais assegurados às crianças e adolescentes, promovendo as medidas judiciais e extrajudiciais cabíveis (arts. 127, *caput*, e 129, inciso II da Constituição Federal),

R E S O L V E:

DESIGNAR os Promotores de Justiça MARIA DO SOCORRO MARTINS CARVALHO MENDO e NATANAEL CARDOSO LEITÃO para, sem prejuízo de suas atribuições, comporem o Grupo Especial que visa ao efetivo acompanhamento da execução do Termo de Cooperação nº 002/2009/MP/PGJ, publicada em 04/12/2009 (Edição nº 31559, no Diário Oficial do Estado do Pará), destinado à elaboração de estratégias para o efetivo respeito, por parte do Poder Público, ao princípio da prioridade absoluta às crianças e aos adolescentes nos orçamentos públicos.

PUBLIQUE-SE, REGISTRE-SE E CUMPRE-SE.

GABINETE DO PROCURADOR-GERAL DE JUSTIÇA, Belém 16 de março de 2010.

ANTONIO EDUARDO BARLETA DE ALMEIDA

Procurador-Geral de Justiça, em exercício

### PENSÃO

**NÚMERO DE PUBLICAÇÃO: 81440**

Tipo da Pensão: Previdenciária

Ato: 20/2010

Data: 09/03/2010

Fundamento Legal: Art. 6º, I e II, c/c o art. 25 e 30, da Lei Complementar nº 39, de 09/1/2002, e suas alterações, inciso II do §7º do art. 40, da Constituição Federal, inciso II, do art. 25-A, da Lei Complementar Estadual nº 39, de 09/1/2002, e suas alterações, e inciso II, art. 2º, da Lei Federal nº 10.887, de 18/6/2004.

Óbito: 19/12/2009

Órgão: MINISTERIO PUBLICO

Ex-Segurado: JOSÉ VICENTE MIRANDA FILHO

Cargo: PROCURADOR DE JUSTIÇA

Valor: 17.276,73

Beneficiário(s):

ANNA LUIZA ALVES DE OLIVEIRA MIRANDA

CLÉLIA ALVES DE OLIVEIRA MIRANDA

Ordenador: ANTONIO EDUARDO BARLETA DE ALMEIDA

DEMONSTRATIVO DA REMUNERAÇÃO DE PESSOAL

**NÚMERO DE PUBLICAÇÃO: 81474**

**DEMONSTRATIVO DA REMUNERAÇÃO DE PESSOAL –**

**ATIVO**

**FEVEREIRO/2010**

**UNIDADE ORÇAMENTÁRIA: MINISTÉRIO PÚBLICO DO**

**ESTADO DO PARÁ**

**BIMESTRE: JANEIRO-FEVEREIRO/2010**

**LDO, ART. 53**

**R\$1.000,00**

Regime Cargo	Qty	Vantagens Pecuniárias Incidentes sobre Vencimentos e Salários				Outras Vantagens	Total
		Vencimento / Salários	Gratificação	Pessoais	Outras		
Lei Orgânica							
<b>Superior</b>	315	6.282.400,15	88.894,40	95.560,14	2.089.450,59	0	8.556.305,28
PROCURADOR DE JUSTIÇA	30	723.528,60	1.762,85	49.942,84	317.032,70	0	1.092.266,99
PJ 1a. ENTRÂNCIA	100	1.758.175,00	31.538,38	0	289.183,02	0	2.078.896,40
PJ 2a. ENTRÂNCIA	99	1.933.991,73	36.615,77	6.446,61	733.774,72	0	2.710.828,83
PJ 3a. ENTRÂNCIA	86	1.866.704,82	18.977,40	39.170,69	749.460,15	0	2.674.313,06
Totais da Lei Orgânica	315	6.282.400,15	88.894,40	95.560,14	2.089.450,59	0	8.556.305,28
R.J.U							
<b>Superior</b>	59	154.700,83	144.366,95	102.722,53	36.388,30	33.925,00	472.103,61
ADMINISTRADOR	1	1.976,21	1.580,96	0	355,71	575	4.487,88
ANALISTA DE SISTEMAS	1	2.075,00	2.031,65	225,86	410,66	575	5.318,17
ASSISTENTE SOCIAL	17	36.432,40	33.473,27	17.338,81	10.642,57	9.775,00	107.662,05
BACHAREL EM DIREITO	4	8.687,84	10.942,28	1.505,15	1.578,28	2.300,00	25.013,55
BIBLIOTECONOMISTA	2	6.506,99	7.455,00	4.784,61	1.171,25	1.150,00	21.067,85
CONTADOR	5	10.078,63	9.809,60	11.920,75	2.554,14	2.875,00	37.238,12
ECONOMISTA	1	1.976,21	1.580,96	0	355,71	575	4.487,88

ENGENHEIRO	2	8.396,38	9.522,38	8.903,78	1.706,46	1.150,00	29.679,00
MEDICO	3	16.204,78	14.594,27	14.690,18	3.086,09	1.725,00	50.290,32
ODONTOLOGO	6	19.991,15	17.991,97	14.136,30	6.327,61	3.450,00	61.897,03
PSICOLOGO	15	36.290,74	30.527,02	14.678,48	6.631,43	8.625,00	96.752,67
SOCIOLOGO	1	1.976,21	1.580,96	195,64	355,71	575	4.683,52
TECNICO	1	4.108,29	3.286,63	14.342,97	1.212,68	575	23.525,57
<b>Médio</b>	358	619.779,85	248.438,82	251.407,61	105.313,80	202.400,00	1.427.340,08
AUX. ADMINISTRACAO	348	599.109,37	244.199,45	241.457,55	102.509,16	196.650,00	1.383.925,53
AUX. ENFERMAGEM	7	13.680,88	3.522,33	2.497,71	1.695,63	4.025,00	25.421,55
PROG. DE COMPUTADOR	3	6.989,60	717,04	7.452,35	1.109,01	1.725,00	17.993,00
<b>Fundamental</b>	300	372.505,10	157.884,79	84.182,19	55.562,24	171.925,00	842.059,32
AUX. DE MANUTENCAO	21	21.633,37	9.549,55	2.780,10	2.935,27	12.075,00	48.973,29
AUX. SERV. GERAIS	155	145.619,13	62.936,06	26.337,77	21.913,16	88.550,00	345.356,12
MOTORISTA	58	96.149,67	49.683,46	34.768,16	16.063,70	33.350,00	230.014,99
OF. SERV. AUXILIAR	50	85.036,24	32.849,52	15.862,99	11.376,42	28.750,00	173.875,17
OP. TELECOMUNICACAO	16	24.066,69	2.866,20	4.433,17	3.273,69	9.200,00	43.839,75
Totais do R J U	717	1.146.985,78	550.690,56	438.312,33	197.264,34	408.250,00	2.741.503,01
Cedidos							
<b>Superior</b>	8	19.132,09	21.087,91	10.272,30	9.109,71	4.600,00	64.202,01
ADMINISTRADOR	1	1.976,21	1.580,96	0	355,71	575	4.487,88
ASSISTENTE SOCIAL	1	1.976,21	2.948,02	1.956,44	2.364,84	575	9.820,51
BIBLIOTECONOMISTA	1	1.976,21	3.246,73	1.565,15	355,71	575	7.718,80
ENGENHEIRO	2	4.343,92	5.338,65	2.580,28	781,9	1.150,00	14.194,75
MEDICO	3	8.859,54	7.973,55	4.170,43	5.251,55	1.725,00	27.980,07
<b>Médio</b>	84	11.222,25	110.187,75	5.391,94	14.605,54	42.525,00	183.932,48
AUX. ADMINISTRACAO	7	11.222,25	4.384,28	5.391,94	1.568,07	4.025,00	26.591,54
MILITARES	77	0	105.803,47	0	13.037,47	38.500,00	157.340,94
Totais doS Cedidos	92	30.354,34	131.275,66	15.664,24	23.715,25	47.125,00	248.134,49
Cargo Comiss. e Func.Grat.							
ASSESSOR COM VINCULO	19	66.431,15	109.738,48	48.625,64	21.149,01	10.925,00	256.869,28
ASSESSOR SEM VINCULO	64	304.301,77	245.897,88	51.654,98	59.782,06	36.800,00	698.436,69
CH ATIVIDADE AUXILIAR	2	3.193,84	2.698,30	587,26	589,2	1.150,00	8.218,60
CH DIVISAO	19	51.878,61	83.945,00	48.075,69	13.548,25	10.925,00	208.372,55
CH SERVICO	8	16.870,85	21.277,18	11.955,52	4.024,90	4.600,00	58.728,45
CH UNID APOIO	10	17.516,83	7.800,38	14.975,98	5.386,82	5.750,00	51.430,01
CH UNIDADE DE APOIO	22	46.459,54	54.173,22	28.541,08	10.063,19	12.650,00	151.887,03
DIRETOR	7	17.642,77	50.272,37	23.248,56	6.778,46	4.025,00	101.967,16
MOTORISTA PGJ	1	2.083,34	2.891,83	1.368,17	497,51	575	7.415,85
SECRETARIO	14	28.307,66	36.227,59	16.862,50	10.079,15	8.050,00	99.526,90
Totais do Cargo Comiss/ F G	166	554.686,36	614.922,23	245.895,38	131.898,55	95.450,00	1.642.852,52
Conselho							
<b>Totais</b>	8	0	2.463,21	0	0	0	2.463,21
Membro Conselho	8	0	2.463,21	0	0	0	2.463,21
Totais do Conselho	8	0	2.463,21	0	0	0	2.463,21
Totais do ATIVO	1298	8.014.426,63	1.388.246,06	795.432,09	2.442.328,73	550.825,00	13.191.258,51

### DEMONSTRATIVO DA REMUNERAÇÃO DE PESSOAL – INATIVO

**FEVEREIRO/2010**

**UNIDADE ORÇAMENTÁRIA: MINISTÉRIO PÚBLICO DO ESTADO DO PARÁ**

**BIMESTRE: JANEIRO-FEVEREIRO/2010**

**LDO, ART. 53**

**R\$1.000,00**

Regime Cargo	Qty	Vantagens Pecuniárias Incidentes sobre Vencimentos e Salários			Outras Vantagens	Total	
		Vencimento / Salários	Gratificação	Pessoais			
Inativos							
<b>Superior</b>	65	1.236.152,65	29.358,10	54.057,15	434.519,53	0	1.754.087,43
ADJ 1a. INATIVO	4	23.442,36	0	0	8.434,06	0	31.876,42
ADJ 2a. INATIVO	2	13.023,52	0	0	4.204,30	0	17.227,82
ARQUITETO	1	10.144,66	0	0	0	0	10.144,66
ASSESSOR	1	5.096,87	4.077,49	2.018,35	917,43	0	12.110,14

ASSISTENTE SOCIAL	2	4.597,17	3.677,73	3.053,02	827,49	0	12.155,41
PROCURADOR INATIVO	26	627.058,12	6.050,36	13.844,01	212.950,78	0	859.903,27
PROMOT. 2a. INATIVO	12	234.423,36	0	0	85.007,39	0	319.430,75
PROMOT. 3a. INATIVO	14	303.882,18	1.268,31	2.536,62	118.395,67	0	426.082,78
TECNICO	3	14.484,41	14.284,21	32.605,15	3.782,41	0	65.156,18
<b>Médio</b>	9	40.995,41	8.390,29	16.946,45	2.522,61	0	68.854,76
AUX. ADMINISTRACAO	9	40.995,41	8.390,29	16.946,45	2.522,61	0	68.854,76
<b>Fundamental</b>	11	19.402,47	0	6.797,80	1.431,11	0	27.631,38
AUX. SERV. GERAIS	2	1.893,36	0	892,74	189,33	0	2.975,43
MOTORISTA	4	7.901,47	0	3.750,54	628,54	0	12.280,55
OF. SERV. AUXILIAR	4	8.052,94	0	1.898,00	457,77	0	10.408,71
OP. TELECOMUNICACAO	1	1.554,70	0	256,52	155,47	0	1.966,69
Totais do Inativos	85	1.296.550,53	37.748,39	77.801,40	438.473,25	0	1.850.573,57
<b>Pensionistas</b>							
<b>Totais</b>	98	1.162.900,75	2.059,74	3.561,75	139.843,98	0	1.308.366,22
Pensão	98	1.162.900,75	2.059,74	3.561,75	139.843,98	0	1.308.366,22
Totais dos Pensionistas	98	1.162.900,75	2.059,74	3.561,75	139.843,98	0	1.308.366,22
Totais do INATIVO	183	2.459.451,28	39.808,13	81.363,15	578.317,23	0	3.158.939,79

### TIPO PREVIDÊNCIA

REGIME	CARGO	Qty	Vencimento	Gratificação	Pessoais	Outras	Outras	Total
Previdência								
<b>Totais</b>	0	0	0	0	0	0	0	1.703.850,25
FUNPREV-ATIVO	0	0	0	0	0	0	0	1.225.279,59
FUNPREV-INATIVO	0	0	0	0	0	0	0	191.221,75
FUNPREV-PENSIONISTA	0	0	0	0	0	0	0	145.895,30
INSS	0	0	0	0	0	0	0	140.997,74
IPAMB	0	0	0	0	0	0	0	455,87
Totais da Previdência	0							

**CONSIDERANDO** o teor da decisão proferida no supracitado procedimento disciplinar preliminar, às fls. 246/265 dos autos, que concluiu pela existência de indícios suficientes para que se apure com mais denodo a conduta funcional da Representante do Ministério Público;

**CONSIDERANDO** que sua conduta implica, em tese, em violação de dever funcional previsto nos arts. 154, incisos I, II e XXXIII, e 155, inciso II ambos da Lei Complementar Estadual nº 057/2006 e art. 1º, XV, "a" e "b" da Resolução nº 003/2003-MP/PJ-CGMP (Recomenda aos membros do Ministério Público do Estado do Pará, a observância de regras de ética profissional).

**R E S O L V E:**

Art. 1º. **INSTAURAR** o devido Processo Administrativo Disciplinar (PAD), contra a Promotora de Justiça de 1ª Entrância Exma. Sra. Dra. **E. S. N.**, matrícula funcional nº 999.458 MP/PA., pelos fatos acima mencionados, em razão do que **Determino:**

I – A autuação da presente portaria, que capeará os autos de Procedimento Disciplinar Preliminar referenciado;

II – Que seja imposta ao **Processo Administrativo Disciplinar** instaurado a tarja de caráter **SIGILOSO**, por força do disposto no art. 193 da Lei Complementar nº 057/2006;

III – Que, após a autuação desta portaria, com os documentos que a instruírem, sejam os autos conclusos ao Corregedor-Geral do Ministério Público, em exercício, para deliberar sobre a instrução probatória, consoante dispõe o art. 202 da LCE nº 057/2006;

IV – Que sejam formados **Autos Suplementares** com todos os atos e termos do Processo Administrativo Disciplinar instaurado;

Art. 2º. Os servidores lotados na Corregedoria-Geral do Ministério Público, Sr(s). Maisa Gaby Mutran Russo Bendelak e Waldomiro Oliveira Monteiro, exercerão, em conjunto ou isoladamente, as funções de secretária(o)/ escrivã(ão) do processo administrativo, independentemente de termo de afirmação ou compromisso, por serem servidores públicos efetivos do Órgão (Art. 189 e seu parágrafo único da LCE nº 057/2006).;

PUBLIQUE-SE, REGISTRE-SE E CUMPRE-SE.

GABINETE DA CORREGEDORIA-GERAL DO MINISTÉRIO PÚBLICO DO ESTADO DO PARÁ, em 09 de Março de 2010.

ADÉLIO MENDES DOS SANTOS

Procurador de Justiça

Corregedor-Geral do Ministério Público, em exercício.

**DIÁRIA**

**NÚMERO DE PUBLICAÇÃO: 81675**

**PORTARIA: 784/2010-SGJ**

Objetivo: DESEMPENHAR ATRIBUIÇÕES.

Fundamento Legal: ART. 145 DA L.E. Nº 5.810.

Origem: BREVES/PA - BRASIL

Destino(s):

GURUPÁ/PA - Brasil<br

Servidor(es):

999962/MARCOS VINICIUS GUERRA FERREIRA (AUXILIAR DE ADMINISTRAÇÃO) / 7.5 diárias (Completa) / de 20/03/2010 a 27/03/2010<br

Ordenador: ALMERINDO JOSÉ CARDOSO LEITÃO

**SUPRIMENTO DE FUNDO**

**NÚMERO DE PUBLICAÇÃO: 81676**

**PORTARIA: 1033/2010**

Prazo para Aplicação (em dias): 60

Prazo para Prestação de Contas (em dias): 10

Servidor: CARLOS TANAYE DA VERA CRUZ MONTEIRO

Cargo: AUXILIAR DE ADMINISTRAÇÃO

Matrícula Funcional: 999909

Recurso(s):

Programa de Trabalho	Fonte do Recurso	Natureza da Despesa	Valor
03092123745090000	0101000000	339030	900.00
03092123745090000	0101000000	339039	100.00

03092123745090000 0101000000 339030 900.00

03092123745090000 0101000000 339039 100.00

Ordenador: GERALDO DE MENDONÇA ROCHA

**DIÁRIA**

**NÚMERO DE PUBLICAÇÃO: 81713**

**PORTARIA: 788/2010-SGJ**

Objetivo: DESEMPENHAR ATRIBUIÇÕES JUNTO AO PROMOTOR DE JUSTIÇA QUINTINO FARIAS DA COSTA JUNIOR.

Fundamento Legal: ART. 145 DA L.E. Nº 5.810.

Origem: BELÉM/PA - BRASIL

Destino(s):

SANTA ISABEL DO PARÁ/PA - Brasil<br

Servidor(es):

999175/JOSIELDO REIS DO NASCIMENTO (OFICIAL DE SERVIÇOS AUXILIARES) / 0.5 diárias (Deslocamento) / de 26/02/2010 a 26/02/2010

999178/NELSON DE OLIVEIRA BASTOS (AUXILIAR DE SERVIÇOS GERAIS) / 0.5 diárias (Deslocamento) / de 26/02/2010 a 26/02/2010<br

Ordenador: ALMERINDO JOSÉ CARDOSO LEITÃO

**SUPRIMENTO DE FUNDO**

**NÚMERO DE PUBLICAÇÃO: 81657**

**PORTARIA: 1031/2010**

Prazo para Aplicação (em dias): 60

Prazo para Prestação de Contas (em dias): 10

Servidor: ELY SORAYA SILVA CEZAR

Cargo: PROMOTOR DE JUSTIÇA

Matrícula Funcional: 9991698

Recurso(s):

Programa de Trabalho	Fonte do Recurso	Natureza da Despesa	Valor
03092123745090000	0101000000	339030	350.00
03092123745090000	0101000000	339036	300.00
03092123745090000	0101000000	339039	350.00

03092123745090000 0101000000 339030 350.00

03092123745090000 0101000000 339036 300.00

03092123745090000 0101000000 339039 350.00

Ordenador: GERALDO DE MENDONÇA ROCHA

**DIÁRIA**

**NÚMERO DE PUBLICAÇÃO: 81658**

**PORTARIA: 782/2010-SGJ**

Objetivo: REALIZAR ESTUDO PSICOSSOCIAL.

Fundamento Legal: ART. 145 DA L.E. Nº 5.810.

Origem: ABAETETUBA/PA - BRASIL

Destino(s):

IGARAPÉ-MIRI/PA - Brasil<br

Servidor(es):

9991324/TEREZA ALICE SANTANA DE SOUZA (TÉCNICO) / 1.5 diárias (Completa) / de 17/03/2010 a 18/03/2010<br

Ordenador: ALMERINDO JOSÉ CARDOSO LEITÃO

**DIÁRIA**

**NÚMERO DE PUBLICAÇÃO: 81663**

**PORTARIA: 783/2010-SGJ**

Objetivo: REALIZAR ESTUDO PSICOSSOCIAL.

Fundamento Legal: ART. 145 DA L.E. Nº 5.810.

Origem: ABAETETUBA/PA - BRASIL

Destino(s):

BAIÃO/PA - Brasil<br

Servidor(es):

9991600/AURILENE LEÃO DIAS (TÉCNICO) / 1.5 diárias (Completa) / de 23/03/2010 a 24/03/2010

9991324/TEREZA ALICE SANTANA DE SOUZA (TÉCNICO) / 1.5 diárias (Completa) / de 23/03/2010 a 24/03/2010<br

Ordenador: ALMERINDO JOSÉ CARDOSO LEITÃO

**SUPRIMENTO DE FUNDO**

**NÚMERO DE PUBLICAÇÃO: 81664**

**PORTARIA: 1032/2010**

Prazo para Aplicação (em dias): 60

Prazo para Prestação de Contas (em dias): 10

Servidor: DANIELE BARBOSA DE OLIVEIRA

Cargo: AUXILIAR DE ADMINISTRAÇÃO

Matrícula Funcional: 9991356

Recurso(s):

Programa de Trabalho	Fonte do Recurso	Natureza da Despesa	Valor
03092123745090000	0101000000	339030	200.00
03092123745090000	0101000000	339033	200.00
03092123745090000	0101000000	339036	600.00

03092123745090000 0101000000 339030 200.00

03092123745090000 0101000000 339033 200.00

03092123745090000 0101000000 339036 600.00

Ordenador: GERALDO DE MENDONÇA ROCHA

**SUPRIMENTO DE FUNDO**

**NÚMERO DE PUBLICAÇÃO: 81635**

**PORTARIA: 1053/2010**

Prazo para Aplicação (em dias): 60

Prazo para Prestação de Contas (em dias): 10

Servidor: ERIKA MENEZES DE OLIVEIRA

Cargo: PROMOTOR DE JUSTIÇA

Matrícula Funcional: 9991363

Recurso(s):

Programa de Trabalho	Fonte do Recurso	Natureza da Despesa	Valor
03092123745090000	0101000000	339030	200.00
03092123745090000	0101000000	339033	400.00
03092123745090000	0101000000	339036	400.00

03092123745090000 0101000000 339030 200.00

03092123745090000 0101000000 339033 400.00

03092123745090000 0101000000 339036 400.00

Ordenador: GERALDO DE MENDONÇA ROCHA

**PORTARIAS DA PGJ**

**NÚMERO DE PUBLICAÇÃO: 81609**

**PORTARIA Nº 5191/2009-MP/PGJ**

O PROCURADOR-GERAL DE JUSTIÇA, usando de suas atribuições legais e tendo em vista o disposto no art. 18, inciso XIII, da Lei Complementar nº 057, de 6 de julho de 2006 (Lei Orgânica do Ministério Público do Estado do Pará),

R E S O L V E:

CONVOCAR o Promotor de Justiça ALDO DE OLIVEIRA BRANDÃO SAIFE para, como representante do Ministério Público, apresentar até 17/1/2010, manifestação em procedimentos e processos envolvendo pessoas custodiadas pela Polícia Judiciária e Justiça Pública, distribuídos ao 1º cargo Criminal do distrito de Icoaraci, sem prejuízo de suas atribuições no município de Belém, a contar de 14/12/2009.

PUBLIQUE-SE, REGISTRE-SE E CUMPRE-SE.

GABINETE DO PROCURADOR-GERAL DE JUSTIÇA, Belém 18 de dezembro de 2009.

GERALDO DE MENDONÇA ROCHA

Procurador-Geral de Justiça

**PORTARIA Nº 1034/2010-MP/PGJ**

O PROCURADOR-GERAL DE JUSTIÇA, usando de suas atribuições legais,

CONSIDERANDO os termos do ato que promoveu, pelo critério de antiguidade, o Promotor de Justiça de 3ª Entrância Estevam Alves Sampaio Filho, para o cargo de 15º Procurador de Justiça Cível, publicado no D.O.E. de 22/9/2008,

CONSIDERANDO o falecimento em 19/12/2009 do 14º Procurador de Justiça Cível José Vicente Miranda Filho,

CONSIDERANDO os termos da PORTARIA Nº 2531/2008-MP/PGJ, de 02/9/2008, publicada no D.O.E. de 03/9/2008, que tratou da última relotação das Procuradorias de Justiça Cíveis,

CONSIDERANDO o disposto no art. 4º da Resolução nº 007/2007-MP/CPJ, de 23.08.2007;

RESOLVE:

RELOTAR os Procuradores de Justiça Cíveis, em conformidade com a relação abaixo:

PROCURADORIA DE JUSTIÇA CÍVEL

1º PROCURADOR – MANOEL SANTINO NASCIMENTO JUNIOR

2º PROCURADOR – RAIMUNDO DE MENDONÇA RIBEIRO ALVES

3º PROCURADOR – UBIRAGILDA SILVA PIMENTEL

4º PROCURADOR – ANTÔNIO EDUARDO BARLETA DE ALMEIDA

5º PROCURADOR – MÁRIO NONATO FALANGOLA

6º PROCURADOR – MARIA DA CONCEIÇÃO GOMES DE SOUZA

7º PROCURADOR – OLINDA MARIA DE CAMPOS TAVARES

8º PROCURADOR – MARIA DA CONCEIÇÃO DE MATTOS SOUSA

9º PROCURADOR – MARIA DA GRAÇA AZEVEDO DA SILVA

10º PROCURADOR – ANA LOBATO PEREIRA

11º PROCURADOR – LEILA MARIA MARQUES DE MORAES

12º PROCURADOR – TEREZA CRISTINA BARATA BATISTA DE LIMA

13º PROCURADOR – MARIA TÉRCIA ÁVILA BASTOS DOS SANTOS

14º PROCURADOR – ESTEVAM ALVES SAMPAIO FILHO

15º PROCURADOR – VAGO

PUBLIQUE-SE, REGISTRE-SE E CUMPRE-SE.

GABINETE DO PROCURADOR-GERAL DE JUSTIÇA, Belém 12 de março de 2010.

GERALDO DE MENDONÇA ROCHA

Procurador-Geral de Justiça

**PORTARIA Nº 1045/2010-MP/PGJ**

O PROCURADOR-GERAL DE JUSTIÇA, usando de suas atribuições legais e

CONSIDERANDO o disposto no art. 18, inciso IX, alínea "f", da Lei Complementar nº 057, de 6 de julho de 2006 (Lei Orgânica do Ministério Público do Estado do Pará),

CONSIDERANDO os termos do expediente protocolizado sob o nº 8352/2010, em 10/3/2010,

R E S O L V E:

DESIGNAR o Promotor de Justiça BRUNO BECKEMBAUER SANCHES DAMASCENO para, como representante do Ministério Público, oficiar na sessão do Tribunal do Júri popular da comarca de Bragança, no dia 30/3/2010, no julgamento que tem como

acusados Josias Silva da Costa e Ledilson das Silva Cornélio,

DESIGNAR o Promotor de Justiça BRUNO BECKEMBAUER SANCHES DAMASCENO para, como representante do Ministério Público, oficiar na sessão do Tribunal do Júri popular da comarca de Bragança, no dia 30/3/2010, no julgamento que tem como

acusados Josias Silva da Costa e Ledilson das Silva Cornélio,

e como vítima Glediston Diniz Raiol, podendo adotar medidas pertinentes, inclusive interpor recursos.

PUBLIQUE-SE, REGISTRE-SE E CUMPRE-SE.

GABINETE DO PROCURADOR-GERAL DE JUSTIÇA, Belém 12 de março de 2010.

GERALDO DE MENDONÇA ROCHA

Procurador-Geral de Justiça

**PORTARIA Nº 1046/2010-MP/PGJ**

O PROCURADOR-GERAL DE JUSTIÇA, usando de suas atribuições legais e

CONSIDERANDO o disposto no art. 18, inciso IX, alínea "f", da Lei Complementar nº 057, de 6 de julho de 2006 (Lei Orgânica do Ministério Público do Estado do Pará),

CONSIDERANDO os termos do expediente protocolizado sob o nº 8130/2010, em 9/3/2010,

R E S O L V E:

DESIGNAR a Promotora de Justiça FRANCISCA SUÊNIA FERNANDES DE SÁ para, como representante do Ministério Público, oficiar, conjuntamente com a Promotora de Justiça HYGÉIA VALENTE DE SOUZA MAGALHÃES, na sessão do Tribunal do Júri popular da comarca de São Domingos do Araguaia, dia 16/3/2010, no julgamento de Ecivaldo Bezerra da Silva, podendo adotar medidas pertinentes, inclusive interpor recursos.

PUBLIQUE-SE, REGISTRE-SE E CUMPRE-SE.

GABINETE DO PROCURADOR-GERAL DE JUSTIÇA, Belém 12 de março de 2010.

GERALDO DE MENDONÇA ROCHA

Procurador-Geral de Justiça

**PORTARIA Nº 1047/2010-MP/PGJ**

O PROCURADOR-GERAL DE JUSTIÇA, usando de suas atribuições legais,

RESOLVE:

TORNAR SEM EFEITO a PORTARIA Nº 775/2010-MP/PGJ, datada de 25/2/2010, que designou a Promotora de Justiça IONÁ SILVA DE SOUSA, para acompanhar os trabalhos da Sindicância Administrativa (Protocolo nº 2010.6.000133-1), instaurada em face de Naraguani Pureza da Costa, Diretora de Secretaria da 3ª Vara do Juizado Especial Cível de Ananindeua.

PUBLIQUE-SE, REGISTRE-SE E CUMPRE-SE.

GABINETE DO PROCURADOR-GERAL DE JUSTIÇA, Belém, 12 de março de 2010.

GERALDO DE MENDONÇA ROCHA

Procurador-Geral de Justiça

**PORTARIA Nº 1048/2010-MP/PGJ**

O PROCURADOR-GERAL DE JUSTIÇA, usando de suas atribuições legais e

CONSIDERANDO o disposto no art. 18, inciso IX, alínea f, da Lei Complementar nº 057, de 6 de julho de 2006 (Lei Orgânica do Ministério Público do Estado do Pará),

CONSIDERANDO os termos do Ofício nº 220/10-SEC-CJRM, de 09 de janeiro de 2010, protocolizado neste Órgão Ministerial sob o nº 4997/2010, em 11/2/2010,

R E S O L V E:

DESIGNAR o Promotor de Justiça CARLOS STILIANIDI GARCIA para, como representante do Ministério Público, acompanhar os trabalhos da Sindicância Administrativa (Protocolo nº 2010.6.000133-1), instaurada em face de Naraguani Pureza da Costa, Diretora de Secretaria da 3ª Vara do Juizado Especial Cível de Ananindeua.

PUBLIQUE-SE, REGISTRE-SE E CUMPRE-SE.

GABINETE DO PROCURADOR-GERAL DE JUSTIÇA, Belém 12 de março de 2010.

GERALDO DE MENDONÇA ROCHA

Procurador-Geral de Justiça

**PORTARIA Nº 1055/2010-MP/PGJ**

O PROCURADOR-GERAL DE JUSTIÇA, usando de suas atribuições legais

R E S O L V E:

AUTORIZAR o Promotor de Justiça LAÉRCIO GUILHERMINO DE ABREU a se deslocar de Tomé-Açu para esta Capital, no dia 10/3/2010, a fim de participar de Reunião de Trabalho na 8ª Vara de Execução Penal, para tratar de assunto afeto à Promotoria de Justiça de Tomé-Açu.

PUBLIQUE-SE, REGISTRE-SE E CUMPRE-SE.

GABINETE DO PROCURADOR-GERAL DE JUSTIÇA, Belém, 12 de março de 2010.

GERALDO DE MENDONÇA ROCHA

Procurador-Geral de Justiça

**DIÁRIA**

**NÚMERO DE PUBLICAÇÃO: 81613**

**PORTARIA: 781/2010-SGJ**

Objetivo: REALIZAR ESTUDO PSICOSSOCIAL.

Fundamento Legal: ART. 145 DA L.E. Nº 5.810.

Origem: ABAETETUBA/PA - BRASIL

Destino(s):

IGARAPÉ-MIRI/PA - Brasil<br

Servidor(es):

9991600/AURILENE LEÃO DIAS (TÉCNICO) / 3.5 diárias (Completa) / de 15/03/2010 a 18/03/2010<br

Ordenador: ALMERINDO JOSÉ CARDOSO LEITÃO



## CENTRO DE PERÍCIAS CIENTÍFICAS RENATO CHAVES

**HOMOLOGAÇÃO DE ESTÁGIO PROBATORIO**

**NÚMERO DE PUBLICAÇÃO: 81837**

**PORTARIA Nº 065/10-GAB/DGCPRC DE 17/03/10**

O Diretor Geral do CPC"RC", no uso de suas atribuições legais. Considerando, a Lei nº 5.810 de 24.01.94 e a Lei nº 6.823, de 30 de janeiro de 2006. Considerando, o Decreto nº 1.945 de 13 de dezembro de 2005. RESOLVE: **Homologar** o resultado final da Avaliação de Desempenho do Estágio Probatório dos servidores abaixo relacionados, passando os mesmos a condição de servidores estáveis deste Centro de Perícias Científicas: 57190567/1- Antônio Alberto Rocha e Cruz, Assistente Administrativo; 57190855/1- Carlos Alberto de Andrade Rodrigues Junior, Assistente Administrativo; 5850720/2 - Ciane Monteiro Amoras, Assistente Administrativo; 54189560/2 - Daniele Nazaré Mota de Oliveira, Assistente Administrativo; 57193476/1 - Flávia Montalvão Valério, Tec. Administração e Finanças - Administrador; 57190818/1 - João Ferreira de Souza Filho, Motorista; 57191624/1 - Renata Sabrina Maciel Lobato da Silva, Assistente Administrativo.

Raimundo Humberto Sena de Oliveira - Diretor Geral

**TERMINO DE VÍNCULO DE SERVIDOR**

**NÚMERO DE PUBLICAÇÃO: 81865**

Ato: Port.064/10-GAB-CPCRC-17.03.10

Término Vínculo: 17/03/2010

Tipo: Termino de Vínculo de Servidor

Motivo: A pedido do servidor

Orgão: CENTRO DE PERÍCIAS CIENTÍFICAS RENATO CHAVES

Servidor(es):

Concurso / LAERTE ALMEIDA DE FIGUEIREDO JUNIOR (Assistente Administrativo)<br

Ordenador: Raimundo Humberto Sena de Oliveira

## ESCOLA DE GOVERNO DO ESTADO DO PARÁ

**REVOGAÇÃO DE PROCESSO LICITATÓRIO**

**NÚMERO DE PUBLICAÇÃO: 81639**

**AVISO**

**PREGÃO ELETRÔNICO 001/2010**

A **ESCOLA DE GOVERNO DO ESTADO DO PARÁ**, através de seu Pregoeiro, torna público a **revogação** do processo licitatório **Pregão Eletrônico nº 001/2010**, cujo objeto é a **CONTRATAÇÃO EMPRESA ESPECIALIZADA PARA PRESTAÇÃO DE SERVIÇOS DE FORNECIMENTO DE PASSAGENS AÉREAS, FLUVIAIS E RODOVIÁRIAS REGIONAIS, NACIONAIS E INTERNACIONAIS**, por razões de interesse público, decorrente de fato superveniente, fundamentado no artigo 49 da Lei nº 8.666/93.

Belém, 18 de março de 2010.

Luis Henrique Ferreira Brito

**Pregoeiro**

Visto

**DIVINO DOS SANTOS**

**Diretor Geral**

**AVISO DE LICITAÇÃO**

**NÚMERO DE PUBLICAÇÃO: 81736**

**MODALIDADE: PREGÃO ELETRÔNICO**

Número: 2/2010

Objeto: CONTRATAÇÃO EMPRESA ESPECIALIZADA PARA PRESTAÇÃO DE SERVIÇOS DE FORNECIMENTO DE PASSAGENS AÉREAS, FLUVIAIS E RODOVIÁRIAS REGIONAIS, NACIONAIS E INTERNACIONAIS.

Entrega do Edital: SITE: [www.compraspara.pa.gov.br](http://www.compraspara.pa.gov.br)

Responsável pelo certame: Luis Henrique Ferreira

Local de Abertura: Av. Almirante Barroso, 4314

Data da Abertura: 01/04/2010

Hora da Abertura: 09:00

Orçamento:

Programa de Trabalho	Natureza da Despesa	Fonte do Recurso	Origem do Recurso
04128120140980000	339039	0101000000	Estadual

Ordenador: DIVINO DOS SANTOS

Contrato

**NÚMERO DE PUBLICAÇÃO: 81471**

Errata da Publicação Nº 75980

Contrato: 2/2010

Objeto: Contratação de empresa, na forma estimada, para fornecimento de material de expediente.

Valor Total: 10.800,00

Data Assinatura: 22/02/2010

Vigência: 22/02/2010 a 21/02/2011

Pregão Eletrônico: 12/2009

Orçamento:

Programa de Trabalho	Natureza da Despesa	Fonte do Recurso	Origem do Recurso
04128120140980000	339030	0101000000	Estadual

Convênio: 2/2010

Contratado: Amazon Importação e Exportação LTDA

Endereço: Av Acelino de Leão, 1144

CEP. 68901-092 - Macapá/APTelefone: 9632232683

Ordenador: DIVINO DOS SANTOS

## SECRETARIA DE ESTADO DE PLANEJAMENTO, ORÇAMENTO E FINANÇAS

**TERMO ADITIVO A CONVÊNIO**

**NÚMERO DE PUBLICAÇÃO: 81487**

**TERMO ADITIVO: 4**

Data de Assinatura: 18/03/2010

Vigência: 18/03/2010 a 31/12/2010

Justificativa: Prorrogação do Prazo de Vigência por se tratar de convênio com saldo à liberar.

Objeto: Reforma da Feira Livre.

Convenio: 69/2008

Orçamento:

Programa de Trabalho Natureza da Despesa Fonte do Recurso Origem do Recurso

15121125948270000 444051 0113000000 Estadual

Partes:

Beneficiário ente Público: P. M. de Rondon do Pará

Concedente: SEPOF

Nome do Ordenador: José Júlio Ferreira Lima

**TERMO ADITIVO A CONVÊNIO  
NÚMERO DE PUBLICAÇÃO: 81505  
TERMO ADITIVO: 4**

Data de Assinatura: 18/03/2010

Vigência: 18/03/2010 a 31/12/2010

Justificativa: Prorrogação do Prazo de Vigência por se tratar de convênio com saldo à liberar.

Objeto: Construção de uma Unidade Escolar.

Convenio: 104/2008

Orçamento:

Programa de Trabalho Natureza da Despesa Fonte do Recurso Origem do Recurso

15121125948270000 444051 0113000000 Estadual

Partes:

Concedente: SEPOF

Beneficiário ente Público: P. M. de Cachoeira do Arari.

Nome do Ordenador: José Júlio Ferreira Lima

**TERMO ADITIVO A CONVÊNIO  
NÚMERO DE PUBLICAÇÃO: 81529  
TERMO ADITIVO: 4**

Data de Assinatura: 18/03/2010

Vigência: 18/03/2010 a 31/12/2010

Justificativa: Prorrogação do Prazo de Vigência por se tratar de convênio com saldo à liberar.

Objeto: Implantação de Sistema de Abastecimento de Água na Comunidade Três Bocas.

Convenio: 117/2008

Orçamento:

Programa de Trabalho Natureza da Despesa Fonte do Recurso Origem do Recurso

15121125948270000 444051 0113000000 Estadual

Partes:

Beneficiário ente Público: P. M. de Santa Maria do Pará

Concedente: SEPOF

Nome do Ordenador: José Júlio Ferreira Lima

Termo Aditivo a Convênio

**NÚMERO DE PUBLICAÇÃO: 81596  
TERMO ADITIVO: 4**

Data de Assinatura: 18/03/2010

Vigência: 18/03/2010 a 31/12/2010

Justificativa: Prorrogação do Prazo de Vigência para a conclusão da obra.

Objeto: Pavimentação de 01 Km da Rodovia PA-112.

Convenio: 331/2008

Orçamento:

Programa de Trabalho Natureza da Despesa Fonte do Recurso Origem do Recurso

15121125948270000 444051 0113000000 Estadual

Partes:

Concedente: SEPOF

Beneficiário ente Público: P. M. de Bragança

Nome do Ordenador: José Júlio Ferreira Lima

**TERMO ADITIVO A CONVÊNIO  
NÚMERO DE PUBLICAÇÃO: 81656  
TERMO ADITIVO: 1**

Data de Assinatura: 18/03/2010

Vigência: 18/03/2010 a 31/12/2010

Justificativa: Prorrogação do Prazo de Vigência por se tratar de convênio com saldo à liberar.

Objeto: Recuperação e Ampliação do Prédio Pronto Atendimento Médico-PAM.

Convenio: 11/2009

Orçamento:

Programa de Trabalho Natureza da Despesa Fonte do Recurso Origem do Recurso

15121125948270000 444051 0113002158 Estadual

Partes:

Beneficiário ente Público: P. M. de Capanema

Concedente: SEPOF

Nome do Ordenador: José Júlio Ferreira Lima

**TERMO ADITIVO A CONVÊNIO  
NÚMERO DE PUBLICAÇÃO: 81624  
TERMO ADITIVO: 4**

Data de Assinatura: 18/03/2010

Vigência: 18/03/2010 a 31/12/2010

Justificativa: Prorrogação do Prazo de Vigência por se tratar de convênio com saldo à liberar.

Objeto: Construção da Quadra de Esportes Municipal - 2ª Etapa.

Convenio: 338/2008

Orçamento:

Programa de Trabalho Natureza da Despesa Fonte do Recurso Origem do Recurso

15121125948270000 444051 0113002158 Estadual

Partes:

Beneficiário ente Público: P. M. de Santa Maria do Pará

Concedente: SEPOF

Nome do Ordenador: José Júlio Ferreira Lima

**CONTRATO**

**NÚMERO DE PUBLICAÇÃO: 81931  
CONTRATO: 1/2010**

Objeto: Prestação de serviços de hospedagem de servidores de sistema do cliente nas instalações da PRODEPA, bem como 01 (um) acesso dedicado à internet de 1024 kbps.

Valor Total: 1.751.964,00

Data Assinatura: 02/02/2010

Vigência: 10/03/2010 a 10/03/2011

Dispensa: 1/201

Orçamento:

Programa de Trabalho Natureza da Despesa Fonte do Recurso Origem do Recurso

19122012545340000 339039 0101000000 Estadual

Contratado: PROCESSAMENTO DE DADOS DO ESTADO DO PARÁ - PRODEPA.

Endereço: Rod Augusto Montenegro, SN

CEP. 66820-000 - Belém/PATelefone: 9133445220

Ordenador: José Júlio Ferreira Lima

## SECRETARIA DE ESTADO DE OBRAS PÚBLICAS

**DIÁRIA**

**NÚMERO DE PUBLICAÇÃO: 81621  
PORTARIA: 041/2010**

Objetivo: REALIZAR VISITA NA OBRA DO CENTRO TERAPÊUTICO AMIGONIANO EM BENEVIDES.

Fundamento Legal: REALIZAR VISITA NA OBRA DO CENTRO TERAPÊUTICO AMIGONIANO EM BENEVIDES.

Origem: BELÉM/PA - BRASIL

Destino(s):

BENEVIDES/PA - Brasil<br

Servidor(es):

571760861/MARCELO CARDOSO NAGANO (TGOP-ENGENHEIRO CIVIL) / 0.5 diárias (Completa) / de 22/02/2010 a 22/02/2010

60091/MARIO SALGADO FREIRE DA SILVA (ARQUITETO) / 0.5 diárias (Completa) / de 22/02/2010 a 22/02/2010<br

Ordenador: JEANNE DO SOCORRO VIDAL BICO

**DIÁRIA**

**NÚMERO DE PUBLICAÇÃO: 81606  
PORTARIA: 040/2010**

Objetivo: REALIZAR VISITA NA OBRA DO CENTRO - TERAPÊUTICO AMIGONIANO EM BENEVIDES.

Fundamento Legal: REALIZAR VISITA NA OBRA DO CENTRO - TERAPÊUTICO AMIGONIANO EM BENEVIDES.

Origem: BELÉM/PA - BRASIL

Destino(s):

BENEVIDES/PA - Brasil<br

Servidor(es):

60091/MARIO SALGADO FREIRE DA SILVA (ARQUITETO) / 0.5 diárias (Completa) / de 12/02/2010 a 12/02/2010<br

Ordenador: JEANNE DO SOCORRO VIDAL BICO

**DIÁRIA**

**NÚMERO DE PUBLICAÇÃO: 81646  
PORTARIA: 043/2010**

Objetivo: FISCALIZAR A OBRA DA CÂMARA MUNICIPAL DE COLARES.

Fundamento Legal: FISCALIZAR A OBRA DA CÂMARA MUNICIPAL DE COLARES.

Origem: BELÉM/PA - BRASIL

Destino(s):

COLARES/PA - Brasil<br

Servidor(es):

67181/RUI GUILHERMM CARNEIRO BENTES (ENGENHEIRO CIVIL) / 0.5 diárias (Completa) / de 19/02/2010 a 19/02/2010

571992571/SANDRO DE SOUSA BARRADAS (MOTORISTA) / 0.5 diárias (Completa) / de 19/02/2010 a 19/02/2010<br

Ordenador: JEANNE DO SOCORRO VIDAL BICO

**PORTARIA**

**NÚMERO DE PUBLICAÇÃO: 81744  
ERRATA**

PORTARIA Nº 010 DE 14 DE FEVEREIRO DE 2002, PUBLICADA NO DOE Nº 29.637 DE 18/02/2002, QUE TRATA DA LICENÇA PRÊMIO DA SERVIDORA MARCIA ANDREA FADUL NEVES DO COUTO, MATRÍCULA Nº 6955/1, CARGO: ARQUITETA, GOZADA NO PERÍODO DE 05/06/2002 A 03/08/2002. ONDE SE LÊ: TRIÊNIO DE 11/06/1995 A 11/06/1998. LEIA-SE: TRIÊNIO DE 06/06/1997 A 06/06/2000.

**Registre-se, Publique-se e Cumpra-se**

**JEANNE DO SOCORRO VIDAL BICO**

**Diretora Administrativa**

**DIÁRIA**

**NÚMERO DE PUBLICAÇÃO: 81590  
PORTARIA: 039/2010**

Objetivo: FISCALIZAR A OBRA DE REVITALIZAÇÃO DA PRAÇA GREGÓRIO TRAMATURGO EM QUATIPURU.

Fundamento Legal: FISCALIZAR A OBRA DE REVITALIZAÇÃO DA PRAÇA GREGÓRIO TRAMATURGO EM QUATIPURU.

Origem: BELÉM/PA - BRASIL

Destino(s):

QUATIPURU/PA - Brasil<br

Servidor(es):

70301/JAIME PERES DE OLIVEIRA (MOTORISTA) / 0.5 diárias (Completa) / de 11/02/2010 a 11/02/2010

571762802/JAMMERSON PAULO DE CASTRO LEÃO (DIRETOR DA DIGOB) / 0.5 diárias (Completa) / de 11/02/2010 a 11/02/2010

67181/RUI GUILHERME CARNEIRO BENTES (ENGENHEIRO CIVIL) / 0.5 diárias (Completa) / de 11/02/2010 a 11/02/2010<br

Ordenador: JEANNE DO SOCORRO VIDAL BICO

**DIÁRIA**

**NÚMERO DE PUBLICAÇÃO: 81500  
PORTARIA: 037/2010**

Objetivo: FISCALIZAR A OBRA DE CONSTRUÇÃO DA PRAÇA DOS CABANOS EM POR DE MOZ.

Fundamento Legal: FISCALIZAR A OBRA DE CONSTRUÇÃO DA PRAÇA DOS CABANOS EM POR DE MOZ.

Origem: BELÉM/PA - BRASIL

Destino(s):

POR DE MOZ/PA - Brasil<br

Servidor(es):

334131/EDSILSON SILVA DOS SANTOS (ARQUITETO) / 2.0 diárias (Completa) / de 01/02/2010 a 02/02/2010<br

Ordenador: JEANNE DO SOCORRO VIDAL BICO

**DIÁRIA**

**NÚMERO DE PUBLICAÇÃO: 81516  
PORTARIA: 038/2010**

Objetivo: FISCALIZAR A OBRA DE CONSTRUÇÃO DE HOSPITAL COM 15 LEITOS EM OEIRAS DO PARÁ.

Fundamento Legal: FISCALIZAR A OBRA DE CONSTRUÇÃO DE HOSPITAL COM 15 LEITOS EM OEIRAS DO PARÁ.

Origem: BELÉM/PA - BRASIL

Destino(s):

OEIRAS DO PARÁ/PA - Brasil<br

Servidor(es):

571760861/MARCELO CARDOSO NAGANO (TGOP-ENGENHEIRO CIVIL) / 1.5 diárias (Completa) / de 08/02/2010 a 09/02/2010<br

Ordenador: JEANNE DO SOCORRO VIDAL BICO

# Executivo 6

SEXTA-FEIRA, 19 DE MARÇO DE 2010

**ÓRGÃOS**



## SECRETARIA DE TRANSPORTES

### EXTRATO DO TERMO DE COMPROMISSO NÚMERO DE PUBLICAÇÃO: 81540

**Partes:** SETRAN – SECRETARIA DE ESTADO DE TRANSPORTES – C.N.P.J. - Nº. 04.953.717/0001-09/ EMPRESA REGIONAL DE TRANSMISSÃO DE ENERGIA S.A. – C.N.P.J. - Nº. 05.321.920/0001-25.

**Processo nº** 2010/043.912

**Objeto:** Utilização das travessias da Linha de Transmissão de 230 kV, interligando as subestações de Vila do Conde (PA), Castanhal (PA) e Santa Maria (PA), com extensão de aproximadamente 155 km sobre as Rodovias Estaduais PA-481, PA-151 antiga, PA-151, PA-156 e PA-140.

**Prazo:** 5 anos, a contar de 18/02/2010 até 18/02/2015.

**Endereço do Contratado e CEP:** Estabelecida na Rua Tenente Negrão, nº. 166, 6º Andar, Sala C, São Paulo/SP, CEP: 04.530-030.

**Data da Assinatura:** 29/01/2010.

**Ordenador:** VALDIR GANZER - Secretário de Estado de Transportes.

### TERMO ADITIVO A CONVÊNIO NÚMERO DE PUBLICAÇÃO: 81672 TERMO ADITIVO: 11

Data de Assinatura: 10/10/2009

Vigência: 21/10/2009 a 18/01/2010

Justificativa: PRORROGAÇÃO DE PRAZO DO TERMO Nº 04/2009  
Objeto: Implantação, reconstrução e recuperação de Obras de Artes Especiais, bem como a restauração e a recuperação de Estradas Vicinais, para restabelecer a normalidade física e socioeconômica das famílias afetadas pelos desastres climáticos ocorridos no Município de Belterra nos termos do art. 3º da Lei nº. 11.578/2007.

Convenio: 252219/2009

Orçamento:

Programa de Trabalho Natureza da Despesa Fonte do Recurso Origem do Recurso  
26782118219220000 444051 0106002382 Federal

Partes:

Beneficiário ente Público: PREFEITURA MUNICIPAL DE BELTERRA

Concedente: SECRETARIA DE ESTADO DE TRANSPORTES - SETRAN

Nome do Ordenador: Valdir Ganzer

### TERMO ADITIVO A CONVÊNIO NÚMERO DE PUBLICAÇÃO: 81629 TERMO ADITIVO: 15

Data de Assinatura: 16/10/2009

Vigência: 29/10/2009 a 26/01/2010

Justificativa: PRORROGAÇÃO DE PRAZO DO TERMO Nº 070/2009

Objeto: Implantação, reconstrução e recuperação de Obras de Artes Especiais, bem como a restauração e a recuperação de Estradas Vicinais, para restabelecer a normalidade física e socioeconômica das famílias afetadas pelos desastres climáticos ocorridos no Município de Bom Jesus do Tocantins nos termos do art. 3º da Lei nº. 11.578/2007.

Convenio: 274378/2009

Orçamento:

Programa de Trabalho Natureza da Despesa Fonte do Recurso Origem do Recurso  
26782118219220000 444051 0106002382 Federal

Partes:

Beneficiário ente Público: PREFEITURA MUNICIPAL DE BOM JESUS DO TOCANTINS

Concedente: SECRETARIA DE ESTADO DE TRANSPORTES - SETRAN

Nome do Ordenador: Valdir Ganzer

## INSTITUTO DE DESENVOLVIMENTO ECONÔMICO, SOCIAL E AMBIENTAL DO PARÁ

### PORTARIA

#### NÚMERO DE PUBLICAÇÃO: 81608

#### PORTARIA Nº 038/2010-IDESP DE 15 DE MARÇO DE 2010.

O PRESIDENTE DO INSTITUTO DE DESENVOLVIMENTO ECONÔMICO, SOCIAL E AMBIENTAL DO PARÁ - IDESP, no uso das atribuições que lhe foram conferidas pela Lei nº 7.030, de 30 de julho de 2007 e pelo Decreto Governamental de 20 de janeiro de 2010.

Considerando o disposto na Lei Federal nº 10.520, de 17 de julho de 2002 e no Decreto Estadual nº 2.069, de 20 de fevereiro de 2006.

RESOLVE:

Art. 1º - DESIGNAR os servidores relacionados, conforme anexo I, para atuarem como Autoridade Competente/Homologadora, Pregoeiro e Membro da Equipe de Apoio, junto aos Sistemas de Pregão Eletrônico/Compasnet, que vierem a ser utilizados pelo Estado.

Art. 2º - Esta Portaria entra em vigor na data de sua publicação.

DÊ-SE CIÊNCIA, PUBLIQUE-SE E CUMPRA-SE

**JOSÉ RAIMUNDO BARRETO TRINDADE**

Presidente do IDESP

### ANEXO I

Autoridade Homologadora	Pregoeiro (a)
Nome: José Raimundo Barreto Trindade	Nome: Heriette Cristina da Luz Pereira
Identidade Funcional: 57176340/2	Identidade Funcional: 57193621/1
CPF: 247.110.632-34	CPF: 518.323.562-72
Telefone Comercial: (91) 3321 0630	Telefone Comercial: (91) 3321 0611
Endereço Comercial: Rua Municipalidade, 1461.	Endereço Comercial: Rua Municipalidade, 1461.
CEP: 66.050 – 350 - Umarizal	CEP: 66.050 – 350 - Umarizal
<b>Membro</b>	<b>Pregoeiro (a)</b>
Nome: Margareth Dias Tostes	Nome: Celso Roberto de Abreu Silva
Identidade Funcional: 5443733/1	Identidade Funcional: 03166473/1

CPF: 175.916.782 - 72	CPF: 087.701.662-34
Telefone Comercial: (91) 3321 0608	Telefone Comercial: (91) 3321 0607
Endereço Comercial: Rua Municipalidade, 1461.	Endereço Comercial: Rua Municipalidade, 1461.
CEP: 66.050 – 350 - Umarizal	CEP: 66.050 – 350 - Umarizal
<b>Membro</b>	
Nome: Luiz Humberto Alves de Almeida	
Identidade Funcional: 26298/1	
CPF: 116.040.182-91	
Telefone Comercial: (91) 3321 0602	
Endereço Comercial: Rua Municipalidade, 1461.	
CEP: 66.050 – 350 - Umarizal	
Pregoeiro (a)	
Nome: Simone Marly Alencar Moraes Costa	
Identidade Funcional: 5812356/4	
CPF: 374.417.282-15	
Telefone Comercial: (91) 3321 0610	
Endereço Comercial: Rua Municipalidade, 1461.	
CEP: 66.050 – 350 - Umarizal	

### NÚMERO DE PUBLICAÇÃO: 81518 EXTRATO DE CONVENIO Nº DO CONVENIO: 001/2010

PARTES: Universidade Federal do Pará  
Instituto de Desenvolvimento Econômico, Social e Ambiental do Pará.

OBJETO: Estabelecer condições básicas de cooperação, visando especialmente definir, planejar, coordenar, executar estudos, levantamentos, diagnósticos, pesquisas, análises, planos e programas destinados ao aprofundamento do conhecimento técnico-científico entre as partes, além de envidar esforços para viabilizar a aplicação prática destes conhecimentos.

DATA DA ASSINATURA: 10/03/2010

VIGENCIA: 05 anos

ORDENADOR RESPONSÁVEL: José Raimundo Barreto Trindade

FORO: Justiça Federal – Seção Judiciária do Estado do Pará.

ENDEREÇO: Rua Augusto Correa, s/n – Cidade Universitária  
Profº José da Silveira Neto – Belém-Pa.

**JOSÉ RAIMUNDO BARRETO TRINDADE**

## TRIBUNAL DE CONTAS DO ESTADO DO PARÁ



### DEMONSTRATIVO DE REMUNERAÇÃO DE PESSOAL BIMESTRE JANEIRO E FEVEREIRO 2010

NÚMERO DE PUBLICAÇÃO: 81641

UNIDADE ORÇAMENTÁRIA: TRIBUNAL DE CONTAS DO ESTADO DO PARÁ

DEMONSTRATIVO DA REMUNERAÇÃO DE PESSOAL - ATIVO

REFERENTE A JANEIRO / 2010

PODER

UNIDADE ORÇAMENTÁRIA

BIMESTRE

LDO, ART. 53									R\$-1.000,00
Vantag. Pecuniárias Incidentes sobre Vencimentos e Salários									
Regime	Cargo	Qtd.	Venct/Sal.	Gratific.	Pessoais	Outras	Out. Vant.	TOTAL	
REG. JURIDICO UNICO									
NIVEL SUPERIOR									
	ANALISTA DE CONTROLE EXTERNO	67	210.941,76	232.495,21	460.110,47	24.173,08	3.490,86	<b>931.211,38</b>	
	ASSESSOR DE GABINETE	6	22.971,00	33.078,30	102.356,89	3.699,99	0,00	<b>162.106,18</b>	
	ASSESSOR TÉCNICO CONTROLE EXTERNO	13	41.719,32	46.982,20	65.514,17	3.962,79	0,00	<b>158.178,48</b>	
	ASSESSOR TÉCNICO INFORMÁTICA	2	9.027,32	5.867,75	6.431,96	0,00	0,00	<b>21.327,03</b>	
<b>Total:</b>		<b>88</b>	<b>284.659,40</b>	<b>318.423,46</b>	<b>634.413,49</b>	<b>31.835,86</b>	<b>3.490,86</b>	<b>1.272.823,07</b>	
NIVEL MEDIO									
	AGENTE AUX CONTROLE EXTERNO	13	14.805,74	12.157,61	13.213,01	2.150,62	0,00	<b>42.326,98</b>	
	ANALISTA AUX CONTROLE EXTERNO	42	114.546,85	104.319,60	104.981,78	18.084,69	7.007,08	<b>348.940,00</b>	
	TÉC AUX SERV ESPECIALIZADOS	1	4.513,70	0,00	2.031,17	0,00	0,00	<b>6.544,87</b>	
	TÉC INFORMÁTICA-OPERADOR	2	3.899,02	2.534,37	5.088,22	0,00	0,00	<b>11.521,61</b>	
	TÉC INFORMÁTICA-PROGRAMADOR	3	9.314,09	3.889,40	14.127,22	0,00	0,00	<b>27.330,71</b>	
	TÉC PROCESSAMENTO DE IMAGEM	7	18.937,74	11.814,86	23.599,02	1.508,72	0,00	<b>55.860,34</b>	
	TÉCNICO AUX CONTROLE EXTERNO	24	58.759,86	26.319,08	73.049,64	980,79	6.584,11	<b>165.693,48</b>	
<b>Total:</b>		<b>92</b>	<b>224.777,00</b>	<b>161.034,92</b>	<b>236.090,06</b>	<b>22.724,82</b>	<b>13.591,19</b>	<b>658.217,99</b>	
NIVEL FUNDAMENTAL									
	AG AUX SERV ADMINISTRATIVOS	16	19.774,64	7.253,76	14.100,55	3.095,17	2.604,64	<b>46.828,76</b>	
	AGENTE AUX SERVICOS GERAIS	22	22.529,01	5.349,37	9.693,56	964,91	6.388,89	<b>44.925,74</b>	
	AGENTE VIGILANCIA E ZELADORIA	3	3.725,75	1.490,31	2.174,76	0,00	1.475,13	<b>8.865,95</b>	
<b>Total:</b>		<b>41</b>	<b>46.029,40</b>	<b>14.093,44</b>	<b>25.968,87</b>	<b>4.060,08</b>	<b>10.468,66</b>	<b>100.620,45</b>	
TOTAL DO REGIME:		221	555.465,80	493.551,82	896.472,42	58.620,76	27.550,71	2.031.661,51	
MAGISTRATURA									
NIVEL SUPERIOR									
	AUDITOR	1	31.342,69	0,00	0,00	2.298,47	0,00	<b>33.641,16</b>	
	CONSELHEIRO	4	92.867,24	34.825,20	0,00	7.661,55	0,00	<b>135.353,99</b>	
<b>Total:</b>		<b>5</b>	<b>124.209,93</b>	<b>34.825,20</b>	<b>0,00</b>	<b>9.960,02</b>	<b>0,00</b>	<b>168.995,15</b>	
<b>TOTAL DO REGIME:</b>		<b>5</b>	<b>124.209,93</b>	<b>34.825,20</b>	<b>0,00</b>	<b>9.960,02</b>	<b>0,00</b>	<b>168.995,15</b>	
TEMPORARIOS									
NIVEL SUPERIOR									
	ANALISTA DE CONTROLE EXTERNO	43	129.705,24	104.039,82	93.173,78	4.325,59	1.026,40	<b>332.270,83</b>	
	ASSESSOR DE CONSELHEIRO	9	36.006,84	64.812,33	14.562,76	4.107,45	0,00	<b>119.489,38</b>	
	ASSESSOR TÉCNICO CONTROLE EXTERNO	21	55.529,31	49.198,86	17.439,82	3.408,57	7.853,75	<b>133.430,31</b>	
	ASSESSOR TÉCNICO INFORMÁTICA	3	6.770,49	8.124,58	778,61	1.989,77	0,00	<b>17.663,45</b>	

### UNIDADE ORÇAMENTÁRIA: TRIBUNAL DE CONTAS DO ESTADO DO PARÁ

DEMONSTRATIVO DA REMUNERAÇÃO DE PESSOAL - ATIVO

REFERENTE A JANEIRO / 2010

PODER

UNIDADE ORÇAMENTÁRIA

BIMESTRE

LDO, ART. 53									R\$-1.000,00
Vantag. Pecuniárias Incidentes sobre Vencimentos e Salários									
Regime	Cargo	Qtd.	Venct/Sal.	Gratific.	Pessoais	Outras	Out. Vant.	TOTAL	
ASSESSOR TÉCNICO NÍV SUPERIOR									
	CHEFE GABINETE CONSELHEIROS	4	28.449,84	32.006,04	4.534,19	0,00	0,00	<b>64.990,07</b>	
	CONSULTOR JURÍDICO	1	8.890,58	8.001,51	7.601,44	0,00	0,00	<b>24.493,53</b>	
	DIRETOR DE CONTROLE INTERNO	1	8.890,58	8.001,51	2.533,81	0,00	0,00	<b>19.425,90</b>	
<b>Total:</b>		<b>92</b>	<b>306.330,10</b>	<b>326.691,05</b>	<b>157.134,76</b>	<b>17.370,70</b>	<b>8.880,15</b>	<b>816.406,76</b>	
NIVEL MEDIO									
	AGENTE AUX CONTROLE EXTERNO	13	13.921,53	11.642,43	10.013,45	0,00	0,00	<b>35.577,41</b>	
	ANALISTA AUX CONTROLE EXTERNO	17	34.799,85	16.376,48	7.420,59	1.125,88	0,00	<b>59.722,80</b>	
	ASSISTENTE DE AUDITOR	1	5.194,57	2.885,87	0,00	2.693,48	0,00	<b>10.773,92</b>	
	ASSISTENTE DE CONSELHEIRO	4	11.543,48	11.543,48	2.308,69	0,00	0,00	<b>25.395,65</b>	
	ASSISTENTE DE DIREÇÃO	10	21.444,61	19.495,10	6.238,43	2.924,27	0,00	<b>50.102,41</b>	
	TÉC AUX SERV ESPECIALIZADOS	1	4.227,16	0,00	1.228,23	0,00	1.637,64	<b>7.093,03</b>	
	TÉC INFORMÁTICA-OPERADOR	2	3.899,02	1.949,52	0,00	0,00	0,00	<b>5.848,54</b>	
	TÉC INFORMÁTICA-PROGRAMADOR	7	14.329,35	6.141,18	1.381,76	0,00	0,00	<b>21.852,29</b>	
	TÉC PROCESSAMENTO DE IMAGEM	3	8.188,20	4.912,93	4.513,75	2.217,64	0,00	<b>19.832,52</b>	
	TÉCNICO AUX CONTROLE EXTERNO	36	78.402,24	27.574,18	48.632,95	2.863,77	5.738,47	<b>163.211,61</b>	
<b>Total:</b>		<b>94</b>	<b>195.950,01</b>	<b>102.521,17</b>	<b>81.737,85</b>	<b>11.825,04</b>	<b>7.376,11</b>	<b>399.410,18</b>	
NIVEL FUNDAMENTAL									
	AG AUX SERV ADMINISTRATIVOS	6	6.113,16	1.884,89	611,31	0,00	18,25	<b>8.627,61</b>	
	AG AUX SERV ESPECIALIZADOS	2	3.963,88	0,00	1.189,17	0,00	1.585,55	<b>6.738,60</b>	
	AGENTE AUX SERVICOS GERAIS	50	42.592,00	4.940,67	10.345,60	2.498,74	11.883,33	<b>72.260,34</b>	
<b>Total:</b>		<b>58</b>	<b>52.669,04</b>	<b>6.825,56</b>	<b>12.146,08</b>	<b>2.498,74</b>	<b>13.487,13</b>	<b>87.626,55</b>	
TOTAL DO REGIME:		244	554.949,15	436.037,78	251.018,69	31.694,48	29.743,39	1.303.443,49	
CEDIDOS									
NIVEL SUPERIOR									
	ANALISTA DE CONTROLE EXTERNO	9	25.953,55	18.505,98	14.412,84	2.211,69	0,00	<b>61.084,06</b>	
	ASSESSOR TÉCNICO CONTROLE EXTERNO	4	12.412,57	8.350,26	8.625,89	0,00	0,00	<b>29.388,72</b>	

ASSESSOR TÉCNICO INFORMÁTICA	2	4.581,36	6.243,89	1.726,47	0,00	752,28	<b>13.304,00</b>
ASSESSOR TÉCNICO NÍV SUPERIOR	3	8.090,89	18.840,88	8.774,85	0,00	0,00	<b>35.706,62</b>
CHEFE GABINETE DA PRESIDENCIA	1	8.890,58	8.001,51	7.601,44	0,00	0,00	<b>24.493,53</b>
DIRETOR DE DEPARTAMENTO	1	8.890,58	8.001,51	7.601,44	0,00	0,00	<b>24.493,53</b>
<b>Total:</b>	<b>20</b>	<b>68.819,53</b>	<b>67.944,03</b>	<b>48.742,93</b>	<b>2.211,69</b>	<b>752,28</b>	<b>188.470,46</b>
NIVEL MEDIO							
AGENTE AUX CONTROLE EXTERNO	1	1.098,69	1.098,69	329,61	0,00	0,00	<b>2.526,99</b>
ASSESSOR TÊC LEGISLATIVO	1	1.752,55	3.154,59	13.397,58	0,00	0,00	<b>18.304,72</b>
ASSISTENTE DE DIREÇÃO	1	1.949,51	1.949,51	779,80	0,00	0,00	<b>4.678,82</b>
TÉCNICO AUX CONTROLE EXTERNO	3	4.219,77	843,96	1.476,92	0,00	1.181,54	<b>7.722,19</b>
<b>Total:</b>	<b>6</b>	<b>9.020,52</b>	<b>7.046,75</b>	<b>15.983,91</b>	<b>0,00</b>	<b>1.181,54</b>	<b>33.232,72</b>
TOTAL DO REGIME:	26	77.840,05	74.990,78	64.726,84	2.211,69	1.933,82	221.703,18
CARGOS COMISSIONADOS E FUNÇÕES GRATIFICADAS							
NIVEL SUPERIOR							
ASSESSOR TÉCNICO DE PLENÁRIO	1	2.873,82	8.833,19	7.079,13	0,00	0,00	<b>18.786,14</b>
DIRETOR DE DEPARTAMENTO	2	14.638,22	20.258,02	12.213,68	0,00	0,00	<b>47.109,92</b>
DIRETOR DE FINANÇAS	1	6.970,48	9.322,33	5.702,49	0,00	0,00	<b>21.995,30</b>
SECRETÁRIO	1	8.890,58	8.001,51	5.067,63	0,00	0,00	<b>21.959,72</b>
SUP SERV MÉDICO ODONTOLÓGICO	1	4.298,78	6.534,12	3.791,52	4.874,81	0,00	<b>19.499,23</b>
<b>Total:</b>	<b>6</b>	<b>37.671,88</b>	<b>52.949,17</b>	<b>33.854,45</b>	<b>4.874,81</b>	<b>0,00</b>	<b>129.350,31</b>
NIVEL MEDIO							
ASSISTENTE DE DIREÇÃO	2	5.052,62	6.238,44	4.516,42	0,00	0,00	<b>15.807,48</b>
<b>Total:</b>	<b>2</b>	<b>5.052,62</b>	<b>6.238,44</b>	<b>4.516,42</b>	<b>0,00</b>	<b>0,00</b>	<b>15.807,48</b>
<b>TOTAL DO REGIME:</b>	<b>8</b>	<b>42.724,50</b>	<b>59.187,61</b>	<b>38.370,87</b>	<b>4.874,81</b>	<b>0,00</b>	<b>145.157,79</b>
TOTAL:	504	1.355.189,43	1.098.593,19	1.250.588,82	107.361,76	59.227,92	3.870.961,12
NIVEL SUPERIOR	212	821.690,84	800.832,91	874.145,63	66.253,08	13.123,29	<b>2.576.045,75</b>
<b>Total:</b>	<b>212</b>	<b>821.690,84</b>	<b>800.832,91</b>	<b>874.145,63</b>	<b>66.253,08</b>	<b>13.123,29</b>	<b>2.576.045,75</b>
NIVEL MEDIO	194	434.800,15	276.841,28	338.328,24	34.549,86	22.148,84	<b>1.106.668,37</b>
<b>Total:</b>	<b>194</b>	<b>434.800,15</b>	<b>276.841,28</b>	<b>338.328,24</b>	<b>34.549,86</b>	<b>22.148,84</b>	<b>1.106.668,37</b>
NIVEL FUNDAMENTAL	99	98.698,44	20.919,00	38.114,95	6.558,82	23.955,79	<b>188.247,00</b>
<b>Total:</b>	<b>99</b>	<b>98.698,44</b>	<b>20.919,00</b>	<b>38.114,95</b>	<b>6.558,82</b>	<b>23.955,79</b>	<b>188.247,00</b>
TOTAL DO REGIME:	505	1.355.189,43	1.098.593,19	1.250.588,82	107.361,76	59.227,92	3.870.961,12
TOTAL:	505	1.355.189,43	1.098.593,19	1.250.588,82	107.361,76	59.227,92	3.870.961,12

**TIPOS DE PREVIDÊNCIA**  
**UNIDADE ORÇAMENTÁRIA: TRIBUNAL DE CONTAS DO ESTADO DO PARÁ**  
**DEMONSTRATIVO DA REMUNERAÇÃO DE PESSOAL - ATIVO**  
**REFERENTE A JANEIRO / 2010**  
**PODER**  
**UNIDADE ORÇAMENTÁRIA**  
**BIMESTRE**

**LDO, ART. 53**

R\$-1.000,00

Vantag. Pecuniárias Incidentes sobre Vencimentos e Salários

Regime	Cargo	Qtd.	Venct/Sal.	Gratific.	Pessoais	Outras	Out. Vant.	TOTAL
	PREVIDÊNCIA ESTATUTÁRIA	169	397.173,34	369.018,69	122.289,22	21.081,52	11.335,38	<b>920.898,15</b>
<b>Total:</b>		<b>169</b>	<b>397.173,34</b>	<b>369.018,69</b>	<b>122.289,22</b>	<b>21.081,52</b>	<b>11.335,38</b>	<b>920.898,15</b>
	PREVIDÊNCIA BÁSICA	328	940.237,70	708.406,20	1.117.270,62	81.693,21	47.892,54	<b>2.895.500,27</b>
<b>Total:</b>		<b>328</b>	<b>940.237,70</b>	<b>708.406,20</b>	<b>1.117.270,62</b>	<b>81.693,21</b>	<b>47.892,54</b>	<b>2.895.500,27</b>
	OUTRAS (IPAMB)	3	8.559,10	8.861,56	5.454,03	0,00	0,00	<b>22.874,69</b>
<b>Total:</b>		<b>3</b>	<b>8.559,10</b>	<b>8.861,56</b>	<b>5.454,03</b>	<b>0,00</b>	<b>0,00</b>	<b>22.874,69</b>
<b>TOTAL DO REGIME:</b>		<b>500</b>	<b>1.345.970,14</b>	<b>1.086.286,45</b>	<b>1.245.013,87</b>	<b>102.774,73</b>	<b>59.227,92</b>	<b>3.839.273,11</b>
TOTAL:		500	1.345.970,14	1.086.286,45	1.245.013,87	102.774,73	59.227,92	3.839.273,11
TOTAL GERAL:		504	1.355.189,43	1.098.593,19	1.250.588,82	107.361,76	59.227,92	3.870.961,12

**DEMONSTRATIVO DE REMUNERAÇÃO DE PESSOAL BIMESTRE JANEIRO/FEVEREIRO 2010**

NÚMERO DE PUBLICAÇÃO: 81678

**UNIDADE ORÇAMENTÁRIA: TRIBUNAL DE CONTAS DO ESTADO DO PARÁ**  
**DEMONSTRATIVO DA REMUNERAÇÃO DE PESSOAL - INATIVO**  
**REFERENTE A JANEIRO / 2010**  
**PODER**  
**UNIDADE ORÇAMENTÁRIA**  
**BIMESTRE**

**LDO, ART. 53**

R\$-1.000,00

**Vencimentos****Outras****/Proventos/****Vantag.****Regime****Cargo****Qtd.****Pensões****TOTAL**

## INATIVOS

NIVEL SUPERIOR 136.806,99

ANALISTA DE CONTROLE EXTERNO	42	0,00	<b>136.806,99</b>	10.515,61
ASSESSOR DE GABINETE	4	0,00	<b>10.515,61</b>	9.440,52
ASSESSOR TÊC CONTROLE EXTERNO	3	0,00	<b>9.440,52</b>	125.370,84
AUDITOR	6	0,00	<b>125.370,84</b>	8.890,58
CHEFE GABINETE CONSELHEIROS	2	0,00	<b>8.890,58</b>	4.445,29
CHEFE GABINETE DA PRESIDENCIA	1	0,00	<b>4.445,29</b>	162.517,67
CONSELHEIRO	7	0,00	<b>162.517,67</b>	17.484,81
DIRETOR DE DEPARTAMENTO	4	0,00	<b>17.484,81</b>	4.731,98
SECRETÁRIO	2	0,00	<b>4.731,98</b>	2.265,64
SUB-SECRETÁRIO	1	0,00	<b>2.265,64</b>	
<b>Total:</b>	<b>72</b>	<b>482.469,93</b>	<b>0,00</b>	<b>482.469,93</b>
NIVEL MÉDIO	18.104,87			
AGENTE AUX CONTROLE EXTERNO	14	0,00	<b>18.104,87</b>	107.726,51
ANALISTA AUX CONTROLE EXTERNO	38	0,00	<b>107.726,51</b>	9.330,98
ASSISTENTE DE CONSELHEIRO	4	0,00	<b>9.330,98</b>	4.455,69
TÊC AUX SERV ESPECIALIZADOS	2	0,00	<b>4.455,69</b>	1.637,64
TÊC INFORMÁTICA-PROGRAMADOR	1	0,00	<b>1.637,64</b>	45.239,80
TÉCNICO AUX CONTROLE EXTERNO	19	0,00	<b>45.239,80</b>	
<b>Total:</b>	<b>78</b>	<b>186.495,49</b>	<b>0,00</b>	<b>186.495,49</b>

NÍVEL FUNDAMENTAL				7.965,54
AG AUX SERV ADMINISTRATIVOS	6	0,00	<b>7.965,54</b>	3.240,13
AGENTE AUX SERVICOS GERAIS	4	0,00	<b>3.240,13</b>	3.940,00
AGENTE VIGILANCIA E ZELADORIA	3	0,00	<b>3.940,00</b>	
<b>Total:</b>	<b>13</b>	<b>15.145,67</b>	<b>0,00</b>	<b>15.145,67</b>
<b>TOTAL DO REGIME:</b>	<b>163</b>	<b>684.111,09</b>	<b>0,00</b>	<b>684.111,09</b>
PENSIONISTA				
NÍVEL SUPERIOR				85.609,75
ANALISTA DE CONTROLE EXTERNO	6	0,00	<b>85.609,75</b>	5.118,44
ASSESSOR TÊC CONTROLE EXTERNO	1	0,00	<b>5.118,44</b>	65.007,07
AUDITOR	3	0,00	<b>65.007,07</b>	109.959,50
CONSELHEIRO	5	0,00	<b>109.959,50</b>	25.206,57
SECRETÁRIO	1	0,00	<b>25.206,57</b>	
<b>Total:</b>	<b>16</b>	<b>290.901,33</b>	<b>0,00</b>	<b>290.901,33</b>
NÍVEL MÉDIO				17.044,37
AGENTE AUX CONTROLE EXTERNO	7	0,00	<b>17.044,37</b>	75.489,22
ANALISTA AUX CONTROLE EXTERNO	7	0,00	<b>75.489,22</b>	5.898,97
ASSISTENTE DE CONSELHEIRO	1	0,00	<b>5.898,97</b>	26.197,58
TÉCNICO AUX CONTROLE EXTERNO	6	0,00	<b>26.197,58</b>	
<b>Total:</b>	<b>21</b>	<b>124.630,14</b>	<b>0,00</b>	<b>124.630,14</b>
NÍVEL FUNDAMENTAL				4.349,78
AG AUX SERV ADMINISTRATIVOS	1	0,00	<b>4.349,78</b>	4.570,95
AGENTE AUX SERVICOS GERAIS	4	0,00	<b>4.570,95</b>	4.044,39
AGENTE VIGILANCIA E ZELADORIA	2	0,00	<b>4.044,39</b>	
<b>Total:</b>	<b>7</b>	<b>12.965,12</b>	<b>0,00</b>	<b>12.965,12</b>
<b>TOTAL DO REGIME:</b>	<b>44</b>	<b>428.496,59</b>	<b>0,00</b>	<b>428.496,59</b>
<b>TOTAL:</b>	<b>207</b>	<b>1.112.607,68</b>	<b>0,00</b>	<b>1.112.607,68</b>
<b>TOTAL GERAL:</b>	<b>207</b>	<b>1.112.607,68</b>	<b>0,00</b>	<b>1.112.607,68</b>

Aviso de Licitação

**NÚMERO DE PUBLICAÇÃO: 81707**  
**MODALIDADE: PREGÃO ELETRÔNICO**  
**NÚMERO: 7/2010**

Objeto: Aquisição de Uma (01) Impressora Laser Colorida para impressão em papel formato A3 com suporte duplex integrado para este Tribunal.

Entrega do Edital: Os interessados podem receber o respectivo Edital e seus Anexos, Com a Comissão de Licitação, gratuitamente, através de meio digital, com a apresentação da mídia. Em cópias, as expensas dos interessados, nos dias úteis, das 09:00 às 13:00 horas ou através da internet no site: <http://www.tce.pa.gov.br>Observação: Informações sobre a presente Licitação, serão prestadas pelo Pregoeiro ou pela equipe de Apoio, até o primeiro dia útil que anteceda a data fixada para abertura da Sessão Pública do presente Pregão, no horário de 09:00 às 13:00 horas, ou através do telefone (91) 3210-0716 e <http://www.licitacoes-e.com.br>

Responsável pelo certame: Alexandre Castelo Branco de Melo

Local de Abertura: Sala de Audiência do TCE-PA

Data da Abertura: 05/04/2010

Hora da Abertura: 09:00

Orçamento:

Programa de Trabalho	Natureza da Despesa	Fonte do Recurso	Origem do Recurso
01032122249880000	449052	0101000000	Estadual

Ordenador: Maria de Lourdes Lima de Oliveira

**DEMONSTRATIVO DE REMUNERAÇÃO DE PESSOAL BIMESTRE JANEIRO/FEVEREIRO 2010**  
**NÚMERO DE PUBLICAÇÃO: 81726**  
**UNIDADE ORÇAMENTÁRIA: TRIBUNAL DE CONTAS DO ESTADO DO PARÁ**  
**DEMONSTRATIVO DA REMUNERAÇÃO DE PESSOAL - INATIVO**  
**REFERENTE A FEVEREIRO / 2010**  
**PODER**  
**UNIDADE ORÇAMENTÁRIA**  
**BIMESTRE**

**LDO, ART. 53****R\$-1.000,00**

Vencimentos

Outras

/Proventos/

Vantag.

Regime	Cargo	Qtd.	Pensões	TOTAL
INATIVOS				
NÍVEL SUPERIOR				137.485,12
ANALISTA DE CONTROLE EXTERNO		43	0,00	<b>137.485,12</b>
ASSESSOR DE GABINETE		4	0,00	<b>10.515,61</b>
ASSESSOR TÊC CONTROLE EXTERNO		4	0,00	<b>11.697,35</b>
AUDITOR		6	0,00	<b>130.235,16</b>
CHEFE GABINETE CONSELHEIROS		2	0,00	<b>8.890,58</b>
CHEFE GABINETE DA PRESIDENCIA		1	0,00	<b>4.445,29</b>
CONSELHEIRO		7	0,00	<b>168.823,34</b>
DIRETOR DE DEPARTAMENTO		4	0,00	<b>17.484,81</b>
SECRETÁRIO		2	0,00	<b>4.731,98</b>
SUB-SECRETÁRIO		1	0,00	<b>2.265,64</b>
<b>Total:</b>		<b>74</b>	<b>496.574,88</b>	<b>0,00</b>
NÍVEL MÉDIO				18.104,87
AGENTE AUX CONTROLE EXTERNO		14	0,00	<b>18.104,87</b>
ANALISTA AUX CONTROLE EXTERNO		38	0,00	<b>107.726,51</b>
ASSISTENTE DE CONSELHEIRO		4	0,00	<b>9.330,98</b>
TÉC AUX SERV ESPECIALIZADOS		2	0,00	<b>4.455,69</b>
TÉC INFORMÁTICA-PROGRAMADOR		1	0,00	<b>1.637,64</b>
TÉCNICO AUX CONTROLE EXTERNO		19	0,00	<b>45.239,80</b>
<b>Total:</b>		<b>78</b>	<b>186.495,49</b>	<b>0,00</b>
NÍVEL FUNDAMENTAL				7.965,54
AG AUX SERV ADMINISTRATIVOS		6	0,00	<b>7.965,54</b>
AGENTE AUX SERVICOS GERAIS		4	0,00	<b>3.240,13</b>
AGENTE VIGILANCIA E ZELADORIA		3	0,00	<b>3.940,00</b>
<b>Total:</b>		<b>13</b>	<b>15.145,67</b>	<b>0,00</b>
<b>TOTAL DO REGIME:</b>		<b>165</b>	<b>698.216,04</b>	<b>0,00</b>
PENSIONISTA				
NÍVEL SUPERIOR				85.609,75
ANALISTA DE CONTROLE EXTERNO		6	0,00	<b>85.609,75</b>
ASSESSOR TÊC CONTROLE EXTERNO		1	0,00	<b>5.118,44</b>



AUDITOR	3	0,00	<b>67.529,34</b>	114.225,90
CONSELHEIRO	5	0,00	<b>114.225,90</b>	25.206,57
SECRETÁRIO	1	0,00	<b>25.206,57</b>	
Total:	16	297.690,00	0,00	297.690,00

UNIDADE ORÇAMENTÁRIA: TRIBUNAL DE CONT

**AS DO ESTADO DO PARÁ**  
**DEMONSTRATIVO DA REMUNERAÇÃO DE PESSOAL - INATIVO**  
**REFERENTE A FEVEREIRO / 2010**

**PODER**  
**UNIDADE ORÇAMENTÁRIA**  
**BIMESTRE**

R\$-1.000,00

**LDO, ART. 53**Vencimentos  
Outras  
/Proventos/  
Vantag.

Regime	Cargo	Qtd.	Pensões	TOTAL
NÍVEL MÉDIO				17.044,37
	AGENTE AUX CONTROLE EXTERNO	7	0,00	17.044,37
	ANALISTA AUX CONTROLE EXTERNO	7	0,00	46.820,62
	ASSISTENTE DE CONSELHEIRO	1	0,00	5.898,97
	TÉCNICO AUX CONTROLE EXTERNO	6	0,00	26.197,58
Total:		21	95.961,54	0,00
NÍVEL FUNDAMENTAL				4.349,78
	AG AUX SERV ADMINISTRATIVOS	1	0,00	4.349,78
	AGENTE AUX SERVICOS GERAIS	4	0,00	5.664,49
AGENTE VIGILANCIA E ZELADORIA		2	0,00	4.044,39
Total:		7	14.058,66	0,00
TOTAL DO REGIME:		44	407.710,20	0,00
TOTAL:		209	1.105.926,24	0,00
TOTAL GERAL:		209	1.105.926,24	0,00

**DEMONSTRATIVO DE REMUNERAÇÃO DE PESSOAL BIMESTRE JANEIRO/FEVEREIRO 2010**

NÚMERO DE PUBLICAÇÃO: 81715

UNIDADE ORÇAMENTÁRIA: TRIBUNAL DE CONTAS DO ESTADO DO PARÁ

DEMONSTRATIVO DA REMUNERAÇÃO DE PESSOAL - ATIVO

REFERENTE A FEVEREIRO / 2010

**PODER**  
**UNIDADE ORÇAMENTÁRIA**  
**BIMESTRE**

R\$-1.000,00

**LDO, ART. 53**Vantag. Pecuniárias Incidentes  
sobre Vencimentos e Salários

Regime	Cargo	Qtd.	Venct/Sal.	Gratific.	Pessoais	Outras	Out. Vant.	TOTAL
REG. JURIDICO UNICO								
NÍVEL SUPERIOR								
	ANALISTA DE CONTROLE EXTERNO	65	225.182,98	220.892,85	459.362,19	36.501,58	2.976,12	944.915,72
	ASSESSOR DE GABINETE	6	22.971,00	33.078,30	102.356,89	3.699,99	0,00	162.106,18
	ASSESSOR TÉCNICO CONTROLE EXTERNO	13	41.863,01	46.982,20	66.031,46	3.962,79	464,46	159.303,92
	ASSESSOR TÉCNICO INFORMÁTICA	3	10.531,87	8.425,49	7.447,53	0,00	0,00	26.404,89
<b>Total:</b>		<b>87</b>	<b>300.548,86</b>	<b>309.378,84</b>	<b>635.198,07</b>	<b>44.164,36</b>	<b>3.440,58</b>	<b>1.292.730,71</b>
NÍVEL MEDIO								
	AGENTE AUX CONTROLE EXTERNO	13	15.355,09	12.157,61	13.289,92	0,00	0,00	40.802,62
	ANALISTA AUX CONTROLE EXTERNO	42	114.649,20	102.797,96	104.697,59	7.531,95	3.346,13	333.022,83
	TÉC AUX SERV ESPECIALIZADOS	1	4.513,70	0,00	2.031,17	0,00	0,00	6.544,87
	TÉC INFORMÁTICA-OPERADOR	2	3.899,02	2.534,37	5.088,22	0,00	0,00	11.521,61
	TÉC INFORMÁTICA-PROGRAMADOR	3	9.262,91	3.889,40	26.122,95	0,00	0,00	39.275,26
	TÉC PROCESSAMENTO DE IMAGEM	7	19.068,07	11.814,86	23.657,67	1.508,72	1.172,99	57.222,31
	TÉCNICO AUX CONTROLE EXTERNO	24	58.759,86	26.319,08	73.811,43	4.130,50	2.568,34	165.589,21
<b>Total:</b>		<b>92</b>	<b>225.507,85</b>	<b>159.513,28</b>	<b>248.698,95</b>	<b>13.171,17</b>	<b>7.087,46</b>	<b>653.978,71</b>
NÍVEL FUNDAMENTAL								
	AG AUX SERV ADMINISTRATIVOS	16	19.774,64	6.718,86	13.859,84	2.171,62	895,83	43.420,79
	AGENTE AUX SERVICOS GERAIS	22	22.529,01	5.349,37	9.745,21	661,07	7.009,00	45.293,66
	AGENTE VIGILANCIA E ZELADORIA	3	3.725,75	1.490,31	2.174,76	941,46	1.475,13	9.807,41
<b>Total:</b>		<b>41</b>	<b>46.029,40</b>	<b>13.558,54</b>	<b>25.779,81</b>	<b>3.774,15</b>	<b>9.379,96</b>	<b>98.521,86</b>
TOTAL DO REGIME:		220	572.086,11	482.450,66	909.676,83	61.109,68	19.908,00	2.045.231,28
MAGISTRATURA								
NÍVEL SUPERIOR								
	AUDITOR	1	32.558,79	0,00	0,00	13.505,87	0,00	46.064,66
	CONSELHEIRO	4	96.470,48	36.176,44	0,00	7.958,82	0,00	140.605,74
<b>Total:</b>		<b>5</b>	<b>129.029,27</b>	<b>36.176,44</b>	<b>0,00</b>	<b>21.464,69</b>	<b>0,00</b>	<b>186.670,40</b>
<b>TOTAL DO REGIME:</b>		<b>5</b>	<b>129.029,27</b>	<b>36.176,44</b>	<b>0,00</b>	<b>21.464,69</b>	<b>0,00</b>	<b>186.670,40</b>
TEMPORARIOS								
NÍVEL SUPERIOR								
	ANALISTA DE CONTROLE EXTERNO	43	131.526,70	103.693,77	90.412,89	1.421,80	440,08	327.495,24
	ASSESSOR DE CONSELHEIRO	10	37.033,70	64.812,33	15.371,81	0,00	0,00	117.217,84
	ASSESSOR TÉCNICO CONTROLE EXTERNO	20	53.035,51	47.393,40	15.104,01	3.893,03	2.602,88	122.028,83
	ASSESSOR TÉCNICO INFORMÁTICA	3	6.770,49	8.124,58	778,61	0,00	0,00	15.673,68

**UNIDADE ORÇAMENTÁRIA: TRIBUNAL DE CONTAS DO ESTADO DO PARÁ**

DEMONSTRATIVO DA REMUNERAÇÃO DE PESSOAL - ATIVO

REFERENTE A FEVEREIRO / 2010

**PODER**  
**UNIDADE ORÇAMENTÁRIA**  
**BIMESTRE**

R\$-1.000,00

**LDO, ART. 53**

Vantag. Pecuniárias Incidentes sobre Vencimentos e Salários

Regime	Cargo	Qtd.	Venct/Sal.	Gratific.	Pessoais	Outras	Out. Vant.	TOTAL
NÍVEL MEDIO								
	ASSESSOR TÉCNICO NÍV SUPERIOR	10	32.087,22	52.506,40	16.510,35	0,00	0,00	101.103,97
	CHEFE GABINETE CONSELHEIROS	4	28.449,84	32.006,04	4.534,19	0,00	0,00	64.990,07
	CONSULTOR JURÍDICO	1	8.890,58	8.001,51	7.601,44	0,00	0,00	24.493,53
	DIRETOR DE CONTROLE INTERNO	1	8.890,58	8.001,51	2.533,81	6.475,30	0,00	25.901,20
<b>Total:</b>		<b>92</b>	<b>306.684,62</b>	<b>324.539,54</b>	<b>152.847,11</b>	<b>11.790,13</b>	<b>3.042,96</b>	<b>798.904,36</b>

















<b>DEMONSTRAÇÃO DOS RESULTADOS DOS EXERCÍCIOS FINDOS EM 31 DE DEZEMBRO</b>					
	2009	2008			
	(R\$)	(R\$)			
<b>RECEITA OPERACIONAL</b>	<b>76.894.064</b>	<b>62.884.612</b>			
Receita Bruta da Operação Portuária	76.894.064	62.884.612			
DEDUÇÕES DA RECEITA BRUTA (ISS,COFINS,PASEP)	(10.861.655)	(8.715.791)			
<b>RECEITA LÍQUIDA DA OPERAÇÃO PORTUÁRIA</b>	<b>66.032.409</b>	<b>54.168.821</b>			
CUSTO DAS OPERAÇÕES PORTUÁRIAS	(37.741.526)	(32.449.912)			
<b>RESULTADO OPERACIONAL BRUTO</b>	<b>28.290.884</b>	<b>21.718.908</b>			
<b>DESPESAS ADMINISTRATIVAS</b>	<b>(36.811.288)</b>	<b>(34.617.770)</b>			
Pessoal e Encargos Sociais	(26.872.986)	(25.545.272)			
Material de Consumo / Utilidades e Serviços	(1.300.091)	(1.484.736)			
Serviços de Terceiros	(4.516.738)	(4.133.289)			
Depreciações e Amortizações	(2.112.773)	(1.777.803)			
Outros Dispendios Correntes	(2.008.700)	(1.676.670)			
<b>OUTRAS RECEITAS / DESPESAS OPERACIONAIS</b>	<b>12.171.789</b>	<b>14.094.155</b>			
Receita Patrimonial	7.854.510	7.070.417			
Receita Financeira Líquida	3.306.765	3.726.075			

Recuperações de Despesas Operacionais	719.835	1.734.664			
Variações Monetárias Líquida	(505.449)	(371.476)			
Reversão de Provisão	-	-			
Subvenções para Custeio	796.127	1.934.475			
<b>RESULTADO OPERACIONAL LÍQUIDO</b>	<b>3.651.385</b>	<b>1.195.293</b>			
Outras Despesas	(98.562)	(194.914)			
<b>RESULTADO DO EXERCÍCIO ANTES DOS IMPOSTOS</b>	<b>3.552.823</b>	<b>1.000.379</b>			
Imposto de Renda sobre o Lucro	(548.918)	-			
Contribuição Social sobre o Lucro	(323.687)	-			
<b>RESULTADO LÍQUIDO ANTES DA PARTICIPAÇÃO</b>	<b>2.680.218</b>	<b>1.000.379</b>			
Participação aos Empregados	(165.000)	(58.809)			
<b>LUCRO LÍQUIDO DO EXERCÍCIO</b>	<b>2.515.218</b>	<b>941.570</b>			
Quantidade de Ações	2.047.786.413	2.047.786.413			
Lucro por Ação (R\$)	0,0012	0,0005			

As Notas Explicativas integram o conjunto das Demonstrações Contábeis

<b>DEMONSTRAÇÃO DAS MUTAÇÕES DO PATRIMÔNIO LÍQUIDO DOS EXERCÍCIOS FINDOS EM 31 DE DEZEMBRO</b>						
DESCRIÇÃO	CAPITAL SOCIAL		RESERVA DE LUCROS		RESERVA	LUCROS
	Subscrito e Integralizado	Créditos para Aumento de Capital	Legal	Investimentos	PARA	ACUMULADOS
					CONTINGÊNCIAS	
<b>SALDO EM 31.12.07 - R\$</b>	<b>158.646.771</b>	<b>5.472.837</b>	<b>2.238.609</b>	-	-	<b>172.560.592</b>
Aumento de Capital - AGO 15/04/08	2.800.000	(2.936.413)				<b>(136.413)</b>
Ajuste do Imobilizado				1.818.360		<b>1.818.360</b>
Recursos Recebidos p/Aumento Cap.		7.918.489				<b>7.918.489</b>
Atualiz.Crédito União p/Aumento Cap.	136.413	305.421				<b>441.834</b>
Ajustes de Exercícios Anteriores				(692.816)		<b>(692.816)</b>
LUCRO LÍQUIDO DO EXERCÍCIO				941.570		<b>941.570</b>
				6.202.376		<b>(6.202.376)</b>
Proposta p/destinação do Luc.Líquido						
Reserva Legal			47.079	(47.079)		-
Dividendos Propostos				(250.095)		<b>(250.095)</b>
<b>SALDO EM 31.12.08 - R\$</b>	<b>161.583.184</b>	<b>10.760.334</b>	<b>2.285.687</b>	<b>7.972.317</b>	-	<b>182.601.522</b>
Aumento de Capital - AGO 23/04/09	7.918.489	(8.223.910)				<b>(305.421)</b>
Recursos Recebidos p/Aumento Cap.		79.737.762				<b>79.737.762</b>
Atualiz.Crédito União p/Aumento Cap.	305.421	510.378				<b>815.800</b>
Transferencia p/Res.de Investimentos		(2.536.424)		2.536.424		-
Ajuste do Imobilizado						
Ajustes de Exercícios Anteriores				2.373.974		<b>2.373.974</b>
LUCRO LÍQUIDO DO EXERCÍCIO				2.515.218		<b>2.515.218</b>
Proposta p destinação do Luc.Líquido						
Reserva legal			125.761	(125.761)		-
Dividendos Propostos				(670.100)		<b>(670.100)</b>
<b>SALDO EM 31.12.09 - R\$</b>	<b>169.807.095</b>	<b>80.248.140</b>	<b>2.411.448</b>	<b>14.602.071</b>	-	<b>267.068.754</b>

As Notas Explicativas integram o conjunto das Demonstrações Contábeis

<b>DEMONSTRAÇÃO DO VALOR ADICIONADO DOS EXERCÍCIOS FINDOS EM 31 DE DEZEMBRO</b>					
	2009	2008			
<b>VALOR ADICIONADO A DISTRIBUIR</b>					
<b>Receitas</b>					
Faturamento Bruto	76.894.064	62.884.612			
Outras Receitas Operacionais	7.854.510	7.070.417			
Subvenções para Custeio	796.127	1.934.475			
Resultados Não Operacionais	(98.562)	(194.914)			
Recuperação de Despesas	719.835	1.734.664			
	86.165.975	73.429.254			
<b>Custos e Despesas</b>					
Materiais, Energia, Serviços de Terceiros	(20.916.989)	(21.606.285)			
Custos das Mercadorias e Serviços Vendidos	(2.130.279)	(1.979.459)			
Despesas Gerais e Administrativas	(2.542.659)	(2.019.255)			
	(25.589.927)	(25.604.998)			
<b>Valor Adicionado Bruto</b>					
Depreciação e Amortização	(8.092.598)	(6.620.385)			
<b>Valor Adicionado Líquido</b>					
Receitas Financeiras	3.395.650	3.748.719			
<b>Valor Adicionado a Distribuir</b>	<b>55.879.100</b>	<b>44.952.590</b>			

<b>Pessoal</b>		
Salários, Benefícios e Encargos (exceto previdência)	32.071.923	27.165.747
Participações Colaboradores e Administradores	165.000	58.809
	32.236.923	27.224.556
<b>Entidades Governamentais</b>		
Federal	7.905.467	5.573.618
Municipal	3.828.793	3.142.173
Demais Impostos e Contribuições	9.322.669	8.054.495
	21.056.929	16.770.287
<b>Financiadores</b>		
Despesas Financeiras	70.030	16.178
	70.030	16.178
<b>Acionistas</b>		
Dividendos	670.100	250.095
Reserva Legal	125.761	47.079
Lucros Retidos	1.719.357	644.397
	2.515.218	941.570
<b>Distribuição do Valor Adicionado</b>	<b>55.879.100</b>	<b>44.952.590</b>

As notas explicativas integram o conjunto das demonstrações contábeis

DEMONSTRAÇÕES DOS FLUXOS DE CAIXA EXERCÍCIO FINDOS EM 31 DE DEZEMBRO			
	2009	2008	(Em R\$ 1,00)
<b>FLUXO DE CAIXA DAS ATIVIDADES OPERACIONAIS</b>			
<b>Lucro líquido do exercício</b>	<b>2.515.218</b>	<b>941.570</b>	
Despesas (receitas) que não afetam o caixa:			
Depreciação e Amortização	8.092.598	6.620.385	
Ajustes de Exercícios Anteriores	1.703.874	875.449	
<b>Variações no Ativo e Passivo</b>			
<b>Redução</b> de Duplicatas e Contas a Receber	222.131	168.223	
<b>Redução (Aumento)</b> de Adiantamentos e Empréstimos	(697.419)	21.469	
<b>Aumento</b> no Almoarifado	(159.448)	(98.493)	
<b>Redução (Aumento)</b> de Confissão de Dívidas	(79.419)	1.185.335	
<b>Aumento</b> de Incentivos Fiscais	(6.508)	(5.121)	
<b>Aumento</b> de Recursos SIAFI	(58.310.209)	(4.349.451)	
<b>Redução (Aumento)</b> de Outros Valores a Receber	12.187	(88.323)	
<b>Redução (Aumento)</b> do Contas a Receber a Longo Prazo	19.460	(3.900)	
<b>Redução</b> dos Créditos p/ Indébito Tributário	-	830.826	
<b>Aumento</b> de Empréstimos Compulsórios	(8.337)	(8.438)	
<b>Redução (Aumento)</b> de Recursos a Receber da União	(1.492.336)	2.588.971	
<b>Aumento</b> de Impostos Antecipados	(330.461)	(1.263.138)	
<b>Redução (Aumento)</b> nos Depósitos Judiciais	(611.682)	2.545.263	
<b>Aumento</b> de Adiantamentos à Unidades	(1.374.451)	(1.779.175)	
<b>Redução (aumento)</b> dos Demais Direitos a Receber	-	(25.195)	
<b>Aumento (Redução)</b> dos Fornecedores	(1.387.456)	3.015.812	
<b>Redução</b> de Credores por Transferências de Recursos	(4.794)	(745.268)	
<b>Aumento</b> dos Tributos e Contribuições	1.813.356	875.786	
<b>Aumento (Redução)</b> Depósitos em Garantia de Taxas Portuárias	357.327	(269.227)	
<b>Aumento (Redução)</b> dos Dividendos a Pagar	420.005	(2.043.935)	
<b>Redução (aumento)</b> de Participações aos Empregados	106.653	(504.764)	
<b>Aumento (Redução)</b> de Provisões	326.731	(361.689)	
<b>Aumento</b> Credores por Depósitos Cauçionados	15.882	1.317	
<b>Aumento (Redução)</b> de Outras Obrigações	20.032	(466.846)	
<b>Redução</b> do Passivo Não Circulante - L.Prazo	-	(830.826)	
<b>Aumento</b> dos Credores por Convênios e Contratos	2.390.761	12.144.367	
<b>Redução</b> de Provisão para Contingências	(2.487.977)	(379.385)	
<b>DISPONIBILIDADES LÍQ.GERADAS PELAS ATIVIDADE OPERACIONAIS</b>	<b>(48.934.284)</b>	<b>18.591.600</b>	
<b>FLUXO DE CAIXA DAS ATIVIDADES DE INVESTIMENTOS</b>			
<b>Aumento</b> do Imobilizado	(29.294.118)	(24.092.221)	
<b>DISPONIBILIDADES LÍQ.GERADAS NAS ATIVIDADE DE INVESTIMENTOS</b>	<b>(29.294.118)</b>	<b>(24.092.221)</b>	
<b>FLUXO DE CAIXA DAS ATIVIDADES DE FINANCIAMENTOS</b>			
<b>Aumento</b> de Capital	8.223.910	2.936.413	
<b>Adto.de Recursos p/Futuro Aumento de Capital</b>	72.024.230	5.287.497	
<b>DISPONIBILIDADES LÍQ.GERADAS NAS ATIVIDADE DE FINANCIAMENTOS</b>	<b>80.248.140</b>	<b>8.223.910</b>	
<b>DISPONIBILIDADES GERADAS NO EXERCÍCIO</b>	<b>2.019.739</b>	<b>2.723.289</b>	
<b>DEMONSTRAÇÃO DO AUMENTO (REDUÇÃO) NAS DISPONIBILIDADES</b>			
No início do exercício	35.102.848	32.379.559	
No fim do exercício	37.122.586	35.102.848	
<b>Aumento (redução) nas Disponibilidades</b>	<b>2.019.738</b>	<b>2.723.288</b>	
As notas explicativas integram o conjunto das demonstrações contábeis			

Balanco Social Anual / 2009						
1 - Base de Cálculo	2009 Valor (Em reais)			2008 Valor (Em reais)		
Receita Líquida (RL)	66.032.410			54.168.821		
Resultado Operacional (RO)	2.680.218			1.000.379		
Folha de Pagamento Bruta (FPB)	34.479.637			28.899.511		
<b>2 - Indicadores Sociais Internos</b>	<b>Valor (R\$)</b>	<b>% sobre FPB</b>	<b>% sobre RL</b>	<b>Valor (R\$)</b>	<b>% sobre FPB</b>	<b>% sobre RL</b>
Alimentação	2.596.786	7,53%	3,93%	2.259.512	7,82%	4,17%
Encargos Sociais Compulsórios	10.441.185	30,28%	15,81%	7.225.929	25,00%	13,34%
Previdência Privada	1.756.506	5,09%	2,66%	1.555.144	5,38%	2,87%
Saúde	864.441	2,51%	1,31%	682.965	2,36%	1,26%
Segurança e Saúde no Trabalho	223.218	0,65%	0,34%	124.204	0,43%	0,23%
Educação	255.570	0,74%	0,39%	236.674	0,82%	0,44%
Cultura	90.612	0,26%	0,14%	63.500	0,22%	0,12%
Capacitação e Desenvolvimento Profissional	627.216	1,82%	0,95%	535.963	1,85%	0,99%
Creches ou Auxílio-creche	0	0,00%	0,00%	0	0,00%	0,00%
Participação nos Lucros ou Resultados	165.000	0,48%	0,25%	58.809	0,20%	0,11%
Outros	1.409.095	4,09%	2,13%	578.143	2,00%	1,07%
<b>Total - Indicadores Sociais Internos</b>	<b>18.339.017</b>	<b>53,19%</b>	<b>27,77%</b>	<b>13.257.343</b>	<b>45,87%</b>	<b>24,47%</b>
<b>3 - Indicadores Sociais Externos</b>	<b>Valor (R\$)</b>	<b>% sobre RO</b>	<b>% sobre RL</b>	<b>Valor (R\$)</b>	<b>% sobre RO</b>	<b>% sobre RL</b>
Educação	3.597.462	134,22%	5,45%	0	0,00%	0,00%
Cultura	0	0,00%	0,00%	0	0,00%	0,00%
Saúde e Saneamento	0	0,00%	0,00%	0	0,00%	0,00%
Esporte	90.612	3,38%	0,14%	63.500	6,35%	0,12%
Combate à Fome e Segurança Alimentar	0	0,00%	0,00%	0	0,00%	0,00%
Outros	2.880.313	107,47%	4,36%	0	0,00%	0,00%
<b>Total das Contribuições para a Sociedade</b>	<b>6.568.388</b>	<b>245,07%</b>	<b>9,95%</b>	<b>63.500</b>	<b>6,35%</b>	<b>0,12%</b>
Tributos (excluídos encargos sociais)	12.478.639	465,58%	18,90%	9.460.008	945,64%	17,46%
<b>Total - Indicadores Sociais Externos</b>	<b>19.047.027</b>	<b>710,65%</b>	<b>28,84%</b>	<b>9.523.508</b>	<b>951,99%</b>	<b>17,58%</b>
<b>4 - Indicadores Ambientais</b>	<b>Valor (R\$)</b>	<b>% sobre RO</b>	<b>% sobre RL</b>	<b>Valor (R\$)</b>	<b>% sobre RO</b>	<b>% sobre RL</b>
Investimentos relacionados com a Produção/ Operação da Empresa	702.831	26,22%	1,06%	1.092.003	109,16%	2,02%
Investimentos em Programas e/ou Projetos Externos	599.489	22,37%	0,91%	35.386	3,54%	0,07%
<b>Total dos Investimentos em Meio Ambiente</b>	<b>1.302.320</b>	<b>48,59%</b>	<b>1,97%</b>	<b>1.127.389</b>	<b>112,70%</b>	<b>2,08%</b>
Quanto ao estabelecimento de "Metas Anuais" para minimizar resíduos, o consumo em geral na Produção/ Operação e aumentar a eficácia na utilização de Recursos Naturais, a Empresa	( ) não possui metas ( ) cumpre de 51 a 75% ( X ) cumpre de 0 a 50% ( ) cumpre de 76 a 100%			( X ) não possui metas ( ) cumpre de 51 a 75% ( ) cumpre de 0 a 50% ( ) cumpre de 76 a 100%		
<b>5 - Indicadores do Corpo Funcional</b>	<b>2009</b>			<b>2008</b>		

Nº de Empregados(as) ao Final do Período	408			369		
Nº de Admissões durante o Período	50			21		
Nº de Empregados(as) Terceirizados(as)	118			554		
Nº de Estagiários(as)	31			48		
Nº de Empregados(as) acima de 45 anos	223			199		
Nº de Mulheres que trabalham na Empresa	74			61		
% de Cargos de Chefia ocupados por Mulheres	36,90%			32,00%		
Nº de Negros(as) que Trabalham na Empresa	145			142		
% de Cargos de Chefia ocupados por Negros(as)	18,00%			18,00%		
Nº de Portadores(as) de Deficiência ou Necessidades Especiais	5			3		
<b>6 - Informações relevantes quanto ao exercício da cidadania empresarial</b>	<b>2009</b>			<b>Metas 2010</b>		
Relação entre a Maior e a Menor Remuneração na Empresa	43,2			11,8		
Número Total de Acidentes de Trabalho	4			2		
Os Projetos Sociais e Ambientais desenvolvidos pela Empresa foram definidos por:	<input type="checkbox"/> Direção	<input checked="" type="checkbox"/> Direção e Gerências	<input type="checkbox"/> Todos(as) Empregados(as)	<input type="checkbox"/> Direção	<input type="checkbox"/> Direção e Gerências	<input checked="" type="checkbox"/> Todos(as) Empregados(as)
Os Padrões de Segurança e Salubridade no Ambiente de Trabalho foram definidos por:	<input checked="" type="checkbox"/> Direção e Gerências	<input type="checkbox"/> Todos(as) Empregados(as)	<input type="checkbox"/> Todos(as) + Cipa	<input checked="" type="checkbox"/> Direção e Gerências	<input type="checkbox"/> Todos(as) Empregados(as)	<input type="checkbox"/> Todos(as) + Cipa
Quanto à Liberdade Sindical, ao direito de Negociação Coletiva e à Representação Interna dos(as) Trabalhadores(as), a Empresa:	<input type="checkbox"/> Não se envolve	<input type="checkbox"/> Segue as Normas da OIT	<input type="checkbox"/> Incentiva e Segue a OIT	<input type="checkbox"/> Não se envolverá	<input type="checkbox"/> Seguirá as Normas da OIT	<input type="checkbox"/> Incentivar e Seguirá a OIT
A Previdência Privada contempla:	<input type="checkbox"/> Direção	<input type="checkbox"/> Direção e Gerências	<input checked="" type="checkbox"/> Todos(as) Empregados(as)	<input type="checkbox"/> Direção	<input type="checkbox"/> Direção e Gerências	<input checked="" type="checkbox"/> Todos(as) Empregados(as)
A Participação dos Lucros ou Resultados contempla:	<input type="checkbox"/> Direção	<input type="checkbox"/> Direção e Gerências	<input checked="" type="checkbox"/> Todos(as) Empregados(as)	<input type="checkbox"/> Direção	<input type="checkbox"/> Direção e Gerências	<input checked="" type="checkbox"/> Todos(as) Empregados(as)
Na seleção dos Fornecedores, os mesmos Padrões Éticos e de Responsabilidade Social e Ambiental adotados pela Empresa:	<input type="checkbox"/> Não são considerados	<input type="checkbox"/> São sugeridos	<input type="checkbox"/> São exigidos	<input type="checkbox"/> Não serão considerados	<input type="checkbox"/> Serão sugeridos	<input type="checkbox"/> Serão exigidos
Quanto à Participação de Empregados(as) em Programas de Trabalho Voluntário, a Empresa:	<input type="checkbox"/> Não se envolve	<input type="checkbox"/> Apóia	<input type="checkbox"/> Organiza e Incentiva	<input type="checkbox"/> Não se envolverá	<input type="checkbox"/> Apoiará	<input type="checkbox"/> Organizará e Incentivará
Número Total de Reclamações e Críticas de Consumidores(as):	na Empresa 04	no Procon 0	na Justiça 0	na Empresa 0	no Procon	na Justiça
% de Reclamações e Críticas Atendidas ou Solucionadas:	na Empresa 100%	no Procon 0%	na Justiça 0%	na Empresa %	no Procon %	na Justiça %
Valor Adicionado Total a Distribuir (em R\$):	<b>Em 2009:.....55.879.100,42</b>			<b>Em 2008:..... 44.952.590,46</b>		
Distribuição do Valor Adicionado (DVA):	37,7% Governo 57,7% Colaboradores(as) 1,4% Acionistas 0,1 % Terceiros 3,1% Retido			37% Governo 61% Colaboradores(as) 0,66% Acionistas 0,04 % Terceiros 1,3% Retido		
<b>7 - Outras Informações</b>						
Esta Companhia não utiliza de mão-de-obra infantil ou trabalho escravo, bem como não está envolvida com corrupção. Através de parcerias e convenios com a UFPA e empresas contribui para a geração de empregos indiretos e 877 diretos.						
<b>As Notas Explicativas integram o conjunto das Demonstrações Contábeis</b>						

**NOTAS EXPLICATIVAS ÀS DEMONSTRAÇÕES CONTÁBEIS  
EXERCÍCIOS FINDOS EM 31 DE DEZEMBRO DE 2009 E 2008  
(EM REAIS)**

**NOTA 1 - CONTEXTO OPERACIONAL**

A Companhia Docas do Pará - CDP é uma Sociedade de Economia Mista, de capital autorizado, vinculada diretamente à Secretaria Especial de Portos, com sede e foro na cidade de Belém, capital do Estado do Pará, com prazo de duração indeterminado.

A CDP tem por objeto social realizar, em harmonia com os planos e programas da Secretaria Especial de Portos, a administração e exploração comercial dos portos organizados do Estado do Pará e por força de Convênio, a exploração do Terminal Portuário de Outeiro.

A União, através do Convênio nº 009/02, assinado em 14 de dezembro de 2002, tirou da CDP, transferindo ao Município de Santana, a responsabilidade pela administração do Porto de Macapá. Esse Convênio tem vigência de 25 (vinte e cinco) anos, a partir de 01 de janeiro de 2003. Pelo Convênio nº 013/02 a União delegou à CDP o direito de exploração do Terminal Portuário Privativo que pertenceu a Empresa SOTAVE, localizado na Ilha de Caratateua, Distrito de Icoaraci, assim como o uso gratuito dos bens integrantes de seu Patrimônio. Esse Convênio teve sua vigência extinta, sendo substituído por um novo Convênio de nº 06/2005, de 28/12/2005, com vigência de 05(cinco) anos.

**NOTA 2 - APRESENTAÇÃO DAS DEMONSTRAÇÕES CONTÁBEIS:**

Considerando a importância e a necessidade de que as práticas contábeis brasileiras sejam convergentes com as práticas contábeis internacionais, a administração da Companhia apresenta, a partir do exercício de 2008, o padrão contábil internacional, tendo como base a nova Lei 11.638/2007 e Lei 11.941/09 e os pronunciamentos do Comitê de Pronunciamentos Contábeis, que modificaram e introduziram novos dispositivos à Lei das Sociedades por Ações.

Estas Demonstrações Financeiras, consolidam movimentações e resultados da Companhia como um todo, sede e demais Portos

**NOTA 3 - PRINCIPAIS PRÁTICAS CONTÁBEIS**

**a)** caixa e equivalentes de caixa contemplam numerário em caixa, saldos em bancos e cheques endossáveis de liquidez imediata;

**b)** aplicações financeiras da CDP foram feitas em Fundo de Curto Prazo de conformidade com a Resolução BACEN nº 2.108 demonstradas ao custo de aquisição, atualizadas e acrescidas dos rendimentos apropriados pró-rata até 31 de dezembro 2009;

**c)** a Provisão para Devedores Duvidosos é fundamentada em análises que consideram o histórico e os riscos envolvidos. Estando constituída em montante suficiente para cobrir as perdas prováveis na realização do Contas a Receber;

**d)** os ativos realizáveis e os passivos exigíveis em prazos inferiores a 365 dias são apresentados como circulantes e seus valores de contabilização aproximam-se dos de realização;

**e)** o estoque é avaliado ao custo médio de aquisição, que não excede ao valor de mercado;

**f)** os investimentos são demonstrados ao custo de aquisição, acrescidos da correção monetária até dezembro de 1995 e representam o valor de realização;

**g)** o imobilizado é demonstrado ao custo de aquisição ou construção, acrescido da correção

monetária até dezembro de 1995, deduzido da depreciação, sendo aplicados percentuais pelo método linear. As taxas de depreciação dos bens específicos foram aplicadas de acordo com a vida útil estimada dos bens, alguns específicos da operação portuária. A companhia estudará a implementação de política interna de avaliação da vida útil do seu imobilizado;

**h)** atualização monetária de ativos e passivos indexados como contrapartida em receitas e despesas financeiras a título de variações monetárias;

**i)** os ativos circulantes e não circulantes realizáveis a longo prazo, quando aplicáveis, são reduzidos aos seus valores prováveis de realização mediante provisão.

**NOTA 4 - ATIVO CIRCULANTE**

**4.1 - Impostos Antecipados,** são tributos a recuperar compostos por PIS, COFINS, Imposto de Renda e Contribuição Social que se encontram demonstrados pelos seus respectivos valores de recuperação.

**4.2 - Incentivos Fiscais:** Este grupo registra o saldo dos recursos aplicados, e ainda a recuperar pela CDP, em patrocínios com benefício da Lei Municipal nº 7850/97, regulamentada pelo Decreto nº 35.416/99-PMB, que dispõe da concessão de incentivos fiscais para a realização de projetos culturais ou esportivos amadores, no âmbito do município de Belém. Os valores patrocinados são 100% (cem por cento) recuperáveis através de deduções nos recolhimentos mensais de ISS e/ou IPTU.

**4.3 - Termo de Cooperação Técnica STN/CDP/SIAFI:** Esse termo visa a utilização pela CDP, do Sistema Integrado de Administração Financeira do Governo Federal - SIAFI. Assim, seu saldo representa recursos já liberados pela União disponíveis para aplicação em investimentos desta Companhia Docas.

**NOTA 5 - ATIVO NÃO CIRCULANTE**

**5.1 - REALIZÁVEL A LONGO PRAZO**

**5.1.1 - Depósitos Judiciais e Contratuais,** representam os valores atualizados de bloqueios judiciais e depósitos recursais efetivados pela CDP, em processos trabalhistas, nos quais é reclamada.

**5.1.2 - O saldo da conta "Recursos a Receber da União",** é constituído de valores que aguardam liquidação por parte da União, como forma de ressarcimento à CDP dos repasses efetivados às hidrovias, bem como, as cessões de empregados ao DNIT, SEP, Ministério dos Transportes e Ministério da Ciência e Tecnologia, inclusive em exercícios anteriores.

**5.1.3.- Adiantamentos às Unidades,** representam valores repassados às Unidades conveniadas (hidrovias) e, sobretudo ao Terminal Portuário de Outeiro. Para este último, o ressarcimento vem sendo postergado desde 2003 estando o seu montante de R\$ 9.140.516,53 registrado para controle e, de forma consolidada, em contas do ativo e passivo não circulante, em igual valor.

**5.2 - IMOBILIZADO**

Os bens móveis e imóveis são controlados por sistema patrimonial informatizado, cuja existência física é verificada periódica e regularmente.

Em 2009, por força da nova legislação e considerando a empregabilidade dos bens nas atividades próprias da Companhia, ocorreram baixas daqueles inservíveis ou cedidos a terceiros, O Imobilizado em 31.12.2009 apresenta a seguinte composição:

