



# Diário Oficial

## Governo implementa zoneamento ecológico-econômico no Estado

A governadora do Estado sancionou a Lei 7.398/2010, que dispõe sobre o Zoneamento Ecológico-Econômico da Zona Leste e Calha Norte do Estado do Pará. O Zoneamento tem como objetivos, entre outros,

ampliar o nível de conhecimento institucional e social sobre os meios físico-biótico, socioeconômico e cultural da sua área de abrangência. A governadora também assinou o Decreto 2.246/2010 criando

o Gabinete de Gestão Integrada de Segurança Pública do Estado do Pará, colegiado deliberativo e consultivo que tem como objetivo identificar os principais focos de violência e criminalidade. **(Cad. 1 - Pág. 5).**

### Escolha de Membros do CSDP

A Defensoria Pública do Estado, por meio da Comissão Eleitoral, torna pública a realização da eleição, no dia 14 de maio de 2010, dos 04 representantes da categoria que integrarão o Conselho Superior da Defensoria Pública. De acordo com o edital, o prazo para inscrição dos interessados para concorrerem aos cargos é de 10 dias corridos, contados a partir da data desta publicação, na sede da Defensoria Pública, encerrando-se no dia 03 de maio de 2010, às 17 horas. **(Cad. 3 - Pág. 5)**

## Termo viabiliza estudos em área de manejo florestal

O Instituto de Desenvolvimento Florestal do Estado do Pará (IDEFLOR) e o Centre de Coopération Internationale em Recherche Agronomique pour le Développement- (CIRAD), Empresa Cikel Brasil Verde Madeiras Ltda assinam termo de cooperação técnico-científica. O objetivo

do termo é a realização de estudo de avaliação dos impactos sociais, econômicos e ambientais decorrentes de implantação de carvoarias dentro da área de manejo florestal da Fazenda Rio Capim, de propriedade da Cikel e localizada na cidade de Paragominas/Pa. **(Cad. 6 - Pág. 4)**

### Carteiras estudantis

Resolução 03/2010, editada pela Agência Estadual de Regulação e Controle de Serviços Públicos, fixa a data de 26 de abril de 2010, como prazo inicial para credenciamento dos estabelecimentos de ensino ao direito de requererem junto a Comissão Gestora a carteira estudantil para o exercício de 2010. A Resolução também estabelece a data de 25 de junho de 2010 para o fim do processo de emissão de carteiras estudantis. **(Cad. 1 - Pág. 16)**

## Resultado de concurso

A Secretaria de Estado de Administração (SEAD) torna público o resultado final com a relação dos candidatos aprovados no concurso público para provimento de cargos de níveis superior, médio e fundamental da Secretaria de Estado de Saúde Pública (SESPA). **(Cad. 4 - Pág. 3)**

## Curso de graduação

A Universidade do Estado do Pará e a Fundação Carlos Gomes firmam convênio de cooperação objetivando viabilizar o desenvolvimento e o funcionamento do Curso de Graduação em Música, com habilitações em Instrumentos, Canto Lírico, Composição e Arranjo. **(Cad. 4 - Pág. 11)**

## A História no Diário Oficial

MAGALHÃES BARATA (CLIX)

Através da Portaria nº 319, de 03 de dezembro de 1957, o governador Joaquim de Magalhães Cardoso Barata designava o bacharel Aurélio Corrêa do Carmo, Secretário do Interior e Justiça, para, cumulativamente, responder pelo expediente do Departamento Estadual de Segurança Pública, durante a ausência do titular, bacharel Luciano Machado Sampaio, que fora comissionado pelo Governo para ir a capital da República tratar de assunto referente à repartição que dirige.

Já em 04 de dezembro de 1957, o governador Magalhães Barata, de acordo com o artigo 120 da Constituição Estadual, assinou vários decretos efetivando professores no quadro Único da Escola de Engenharia do Pará. O artigo referido assegurava a efetivação automática de funcionários interinos do Estado e municípios que contassem, pelo menos, cinco anos de exercício.

Desta forma, foram efetivados nos cargos: Omir Corrêa Alves, professor de Geometria Analítica – Noções de Monografia e Milton de Abreu e Sousa, professor de Desenho.



IMPRESA OFICIAL DO ESTADO DO PARÁ

**ioepa**

Informação que faz história



*120 Anos*

IMPrensa OFICIAL  
DO ESTADO DO PARÁ

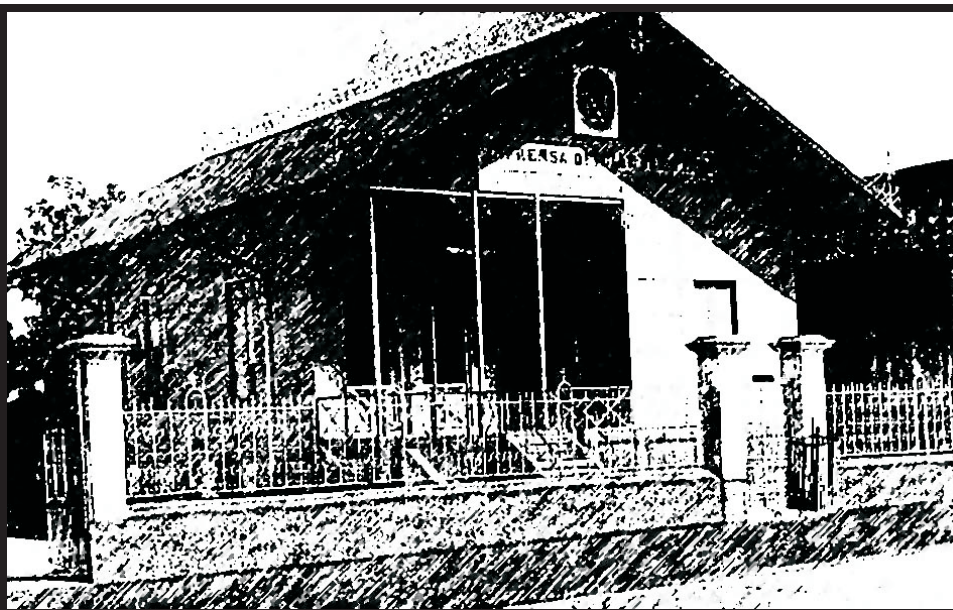

## *Informação que faz história*

### ASSINATURAS

(91) 4009-7818 / 4009-7810

**Semestral:** (capital).....R\$ 200,00

Outras cidades:.....R\$ 350,00

**Anual:**.....(capital).....R\$ 400,00

Outras cidades:.....R\$ 650,00

### PUBLICAÇÕES

(91) 4009-7819 / 4009-7810

**cm x coluna de 8cm:** .....R\$ 65,00

O padrão de publicação deve ser a fonte **VERDANA**, com tamanho do corpo 7.

### ORÇAMENTO GRÁFICO

(91) 4009-7817 / 4009-7810

### EXEMPLAR

**Avulso:**.....R\$ 2,00

**Atrasado:**.....R\$ 3,00

### OBSERVAÇÕES

As assinaturas do DIÁRIO OFICIAL, não dão direito ao recebimento de CADERNOS ESPECIAIS, elaborados exclusivamente para distribuição aos órgãos interessados.

#### RECLAMAÇÃO

Na capital, deverá ser feita 24 horas após a circulação do Diário, e 8 dias nos demais Municípios e outros Estados.

**SAC**

**4009-7818**

**4009-7810**

sac@ioepa.com.br

#### A HISTÓRIA NO DIÁRIO OFICIAL

por Ribamar Castro

Travessa do Chaco, 2271 • CEP: 66.093-410. Bairro do Marco  
(91) 4009-7800, FAX:(91) 4009-7802. Belém • Pará • Brasil



**ANA JÚLIA CAREPA**  
GOVERNADORA DO ESTADO

**ODAIR SANTOS CORRÊA**  
Vice-Governador do Estado

**DOMINGOS JUVENIL NUNES DE SOUZA**  
Presidente da Assembléia Legislativa do Estado

**RÔMULO JOSÉ FERREIRA NUNES**  
Presidente do Tribunal de Justiça do Estado

**GERALDO DE MENDONÇA ROCHA**  
Procurador Geral de Justiça



**DIRETORIA, ADMINISTRAÇÃO,  
REDAÇÃO E PARQUE GRÁFICO**

Trav. do Chaco, nº 2271 - Marco - CEP: 66.093-410  
Belém - Pará. PABX: 4009-7800 - FAX: 4009-7819

**FLORISVALDO BENTES MARTINS FILHO**  
Presidente

**LAURIVALDO DA CONCEIÇÃO DOS REIS**  
Diretor Administrativo e Financeiro

**JOÃO AUGUSTO RIOS BRITO**  
Diretor de Documentação e Tecnologia

**LUIZ CARLOS SILVA MARTINS**  
Diretor Industrial

**DO**

**online**

[www.ioepa.com.br](http://www.ioepa.com.br)

NESTA EDIÇÃO | QUINTA-FEIRA, 22 DE ABRIL DE 2010

## Executivo

**GABINETE DA GOVERNADORA** ..... CAD. 1 - PÁG. 5  
CASA CIVIL DA GOVERNADORIA ..... CAD. 3- PÁG. 14  
CASA MILITAR DA GOVERNADORIA ..... CAD. 3 - PÁG. 15  
DEFENSORIA PÚBLICA DO ESTADO ..... CAD. 3 - PÁG. 15  
AGÊNCIA ESTADUAL DE REGULAÇÃO  
E CONTROLE DE SERVIÇOS PÚBLICOS..... CAD. 3 - PÁG. 16

**SECRETARIA DE ESTADO DE GOVERNO** ..... CAD. 4 - PÁG. 2

**SECRETARIA DE ESTADO DE COMUNICAÇÃO** ..... CAD. 4 - PÁG. 2  
IMPrensa OFICIAL DO ESTADO DO PARÁ ..... CAD. 4 - PÁG. 2

**SECRETARIA DE ESTADO DE ADMINISTRAÇÃO** .. CAD. 4 - PÁG. 2  
INSTITUTO DE ASSISTÊNCIA AOS  
SERVIDORES DO ESTADO ..... CAD. 5 - PÁG. 4  
INSTITUTO DE GESTÃO PREVIDENCIÁRIA  
DO ESTADO DO PARÁ ..... CAD. 5 - PÁG. 4

**SECRETARIA DE ESTADO DE  
DESENVOLVIMENTO URBANO E REGIONAL** ..... CAD. 5 - PÁG. 4  
COMPANHIA DE HABITAÇÃO DO  
ESTADO DO PARÁ ..... CAD. 5 - PÁG. 5  
COMPANHIA DE SANEAMENTO DO PARÁ..... CAD. 5 - PÁG. 5

**SECRETARIA DE ESTADO DE AGRICULTURA** ..... CAD. 5 - PÁG. 9  
INSTITUTO DE TERRAS DO PARÁ ..... CAD. 5 - PÁG. 10  
EMPRESA DE ASSISTÊNCIA TÉCNICA E  
EXTENSÃO RURAL DO ESTADO DO PARÁ..... CAD. 5 - PÁG. 10  
AGÊNCIA DE DEFESA AGROPECUÁRIA DO  
ESTADO DO PARÁ ..... CAD. 5 - PÁG. 12

**SECRETARIA DE ESTADO  
DE ESPORTE E LAZER**..... CAD. 5 - PÁG. 12

**SECRETARIA DE ESTADO DE DESENVOLVIMENTO,  
CIÊNCIA E TECNOLOGIA** ..... CAD. 5 - PÁG. 13  
JUNTA COMERCIAL DO ESTADO DO PARÁ..... CAD. 5 - PÁG. 14  
COMPANHIA DE DESENVOLVIMENTO  
INDUSTRIAL DO PARÁ - CDI..... CAD. 5 - PÁG. 14  
FUNDAÇÃO DE AMPARO À PESQUISA DO  
ESTADO DO PARÁ ..... CAD. 5 - PÁG. 14  
COMPANHIA DE GÁS DO PARÁ ..... CAD. 5 - PÁG. 15

**SECRETARIA DE ESTADO DA FAZENDA**..... CAD. 5 - PÁG. 15  
BANCO DO ESTADO DO PARÁ ..... CAD. 6 - PÁG. 1

**SECRETARIA DE ESTADO  
DE MEIO AMBIENTE** ..... CAD. 6 - PÁG. 1  
INSTITUTO DE DESENVOLVIMENTO FLORESTAL .... CAD. 6 - PÁG. 4

**SECRETARIA DE ESTADO DE  
SEGURANÇA PÚBLICA**..... CAD. 6 - PÁG. 4  
POLÍCIA CIVIL ..... CAD. 6 - PÁG. 5  
POLÍCIA MILITAR ..... CAD. 6 - PÁG. 6

CORPO DE BOMBEIROS  
MILITAR DO ESTADO DO PARÁ..... CAD. 6 - PÁG. 7  
SUPERINTENDÊNCIA DO SISTEMA  
PENITENCIÁRIO DO ESTADO DO PARÁ..... CAD. 6 - PÁG. 7  
DEPARTAMENTO DE TRÂNSITO DO  
ESTADO DO PARÁ ..... CAD. 6 - PÁG. 9

**SECRETARIA DE ESTADO DE  
SAÚDE PÚBLICA** ..... CAD. 6 - PÁG. 11  
HOSPITAL OPHIR LOYOLA..... CAD. 6 - PÁG. 16  
FUNDAÇÃO SANTA CASA DE  
MISERICÓRDIA DO PARÁ ..... CAD. 7 - PÁG. 1  
HOSPITAL DE CLÍNICAS GASPAR VIANNA..... CAD. 7 - PÁG. 1

**SECRETARIA DE ESTADO DE CULTURA** ..... CAD. 7 - PÁG. 2  
FUNDAÇÃO CARLOS GOMES ..... CAD. 7 - PÁG. 2

**SECRETARIA DE ESTADO DE EDUCAÇÃO** ..... CAD. 7 - PÁG. 2  
UNIVERSIDADE DO ESTADO DO PARÁ..... CAD. 7 - PÁG. 11

**SECRETARIA DE ESTADO DE ASSISTÊNCIA E  
DESENVOLVIMENTO SOCIAL** ..... CAD. 7 - PÁG. 12  
FUNDAÇÃO DA CRIANÇA E DO ADOLESCENTE  
DO PARÁ..... CAD. 7 - PÁG. 13

**SECRETARIA DE ESTADO DE  
PROJETOS ESTRATÉGICOS**..... CAD. 7 - PÁG. 14  
NÚCLEO DE GERENCIAMENTO DO PARÁ RURAL... CAD. 7 - PÁG. 14

**SECRETARIA DE ESTADO DE  
INTEGRAÇÃO REGIONAL**..... CAD. 7 - PÁG. 14

**SECRETARIA DE ESTADO DE PESCA  
E AQUICULTURA**..... CAD. 7 - PÁG. 15

**SECRETARIA DE ESTADO DE  
TRABALHO, EMPREGO E RENDA** ..... CAD. 7 - PÁG. 15

**MINISTÉRIO PÚBLICO DO ESTADO DO PARÁ** .. CAD. 7 - PÁG. 16

### ÓRGÃOS

CENTRO DE PERÍCIAS CIENTÍFICAS  
RENATO CHAVES ..... CAD. 8 - PÁG. 1  
ESCOLA DE GOVERNO DO ESTADO DO PARÁ ..... CAD. 8 - PÁG. 1  
SECRETARIA DE ESTADO DE PLANEJAMENTO,  
ORÇAMENTO E FINANÇAS ..... CAD. 8 - PÁG. 2  
SECRETARIA DE ESTADO DE TRANSPORTES ..... CAD. 8 - PÁG. 2  
INSTITUTO DE DESENVOLVIMENTO ECONÔMICO,  
SOCIAL E AMBIENTAL DO PARÁ..... CAD. 8 - PÁG. 3

**TRIBUNAL DE CONTAS DO ESTADO DO PARÁ** .... CAD. 8 - PÁG. 3

**TRIBUNAL DE JUSTIÇA DO ESTADO DO PARÁ** ... CAD. 8 - PÁG. 4

**TRIBUNAL DE CONTAS DOS MUNICÍPIOS  
DO ESTADO DO PARÁ**..... CAD. 8 - PÁG. 4

**PARTICULARES**..... CAD. 8 - PÁG. 5



# SECRETARIAS

## GABINETE DA GOVERNADORA

Governadora do Estado: Ana Júlia Carepa  
Tel.: (91) 3214-5668 / 5587 Fax: (91) 3248-0133

## VICE-GOVERNADORIA DO ESTADO

Vice-Governador: Odair Santos Correia  
Tel.: (91) 3201-3774 Fax: (91) 3201-3753

## CASA CIVIL DA GOVERNADORIA DO ESTADO

Chefe: Cláudio Alberto Castelo Branco Puty  
Tel.: (91) 3214- 5568 / 5570 / 5576 / 5572 Fax: (91) 3248-1575

## CASA MILITAR DA GOVERNADORIA DO ESTADO

Chefe: Coronel QOPM Raimundo de Oliveira Pantoja Júnior  
Tel.: (91) 3084-2450 / 2456 Fax: (91) 3084-2455

## CONSULTORIA GERAL DO ESTADO - CGE

Consultor: Carlos Botelho Da Costa  
Tel.: (91) 3248-0404 Fax: (91) 3248-3294

## DEFENSORIA PÚBLICA DO ESTADO

Defensor: Antônio Roberto Figueiredo Cardoso  
Tel.: (91) 3201-2712 / 2697 / 2713 Fax: (91) 3201-2690

## AUDITORIA GERAL DO ESTADO - AGE

Auditora: Tereza Regina de Jesus Cordovil  
Tel.: (91) 3201-3734 / 3653 Fax: (91) 3201-3748

## AÇÃO SOCIAL INTEGRADA DO PALÁCIO DO GOVERNO - ASIPAG

Presidente: Pio X Sampaio Leite  
Tel.: (91) 3344-4220 / 4222 Fax: (91) 3344-4221

## SECRETARIA DE ESTADO DE COMUNICAÇÃO - SECOM

Secretário: Paulo Roberto Ferreira  
Tel.: (91) 3202-0931 / 0901 Fax: (91) 3202-0903

## CERIMONIAL DA GOVERNADORIA DO ESTADO

Chefe: Márcia Gentil Nogueira de Freitas  
Tel.: (91) 3214-5565 Fax: (91) 3248-1539

## SECRETARIA DE ESTADO DE GOVERNO

Secretário: Edilson Rodrigues de Sousa  
Tel.: (91) 3201-3767/3777 Fax: (91) 3201-3655

## SECRETARIA DE ESTADO INTEGRAÇÃO REGIONAL - SEIR

Secretário: André Luis Assunção de Farias  
Tel.: (91) 3201-3763 / 3201-3610 Fax: (91) 3201-3664

## SECRETARIA DE ESTADO DE SEGURANÇA PÚBLICA - SEGUP

Secretário: Geraldo José de Araújo  
Tel.: (91) 3215-2200 / 3215-2255 Fax: (91) 3225-2644

## PROCURADORIA-GERAL DO ESTADO - PGE

Procurador Geral: Ibraim José Das Mercês Rocha  
Tel.: (91) 3225-0811 / 0777 Fax: (91) 3241-2828

## SECRETARIA DE ESTADO DE ADMINISTRAÇÃO - SEAD

Secretário: Wilson Modesto Figueiredo  
Tel.: (91) 3289- 6202 / 6224 Fax: (91) 3241-2971

## IMPRENSA OFICIAL DO ESTADO - IOEPA

Presidente: José Francisco de Jesus Pantoja Pereira  
Tel.: (91) 4009-7800 Fax: (91) 4009-7802

## FUNDAÇÃO PARAENSE DE RADIODIFUSÃO - FUNTELPA

Presidente: Regina Lúcia Alves de Lima  
Tel.: (91) 3228-0838 / 4005-7746 Fax: (91) 3226-6753

## SECRETARIA DE ESTADO DE JUSTIÇA E DIREITOS HUMANOS - SEJUDH

Secretário: Fábio de Melo Figueiras  
Tel.: (91) 4009-2722 / 2723 / 2744 / 2700 Fax: (91) 3225-1632 / 3242-9651

## SECRETARIA DE ESTADO DA FAZENDA - SEFA

Secretário: José Raimundo Barreto Trindade  
Tel.: (91) 3222-5720 / 3218-4200 / 4324 Fax: (91) 3223-0776

## BANCO DO ESTADO DO PARÁ - BANPARÁ

Presidente Interino: Affonso Rodrigues Vianna Neto  
Tel.: (91) 3210-3320 / 3209 Fax: (91) 3223-0823

## SECRETARIA DE ESTADO DE OBRAS PÚBLICAS - SEOP

Secretário: Francisco Das Chagas Silva Melo Filho  
Tel.: (91) 3183-0002 / 0003 Fax: (91) 3183-0002 / 0004

## SECRETARIA DE ESTADO DE SAÚDE PÚBLICA - SESPA

Secretária: Maria Sílvia Martins Comarú Leal  
Tel.: (91) 4006-4800 / 4804/ 4805 Fax: (91) 4006-4849

## SECRETARIA DE ESTADO DE EDUCAÇÃO - SEDUC

Secretária: Maria do Socorro da Costa Coelho  
Tel.: (91) 3211-5107 / 5160 / 5161 Fax: (91) 3211-5026

## UNIVERSIDADE DO ESTADO DO PARÁ - UEPA

Reitora: Marília Brasil Xavier  
Tel.: (91) 3244-5177 Fax: (91) 3244-5460

## SECRETARIA DE ESTADO DE PLANEJAMENTO, ORÇAMENTO E FINANÇAS - SEPOF

Secretário: José Júlio Ferreira Lima  
Tel.: (91) 3241-9291 / 3242-9900 / 3204-7417 Fax: (91) 3241-0709

## SECRETÁRIA DE ESTADO DE CULTURA - SECULT

Secretário: Edilson Moura Da Silva  
Tel.: (91) 4009-8736 / 8740 Fax: (91) 4009-8740

## SECRETARIA DE ESTADO DE DESENVOLVIMENTO, CIÊNCIA E TECNOLOGIA - SEDECT

Secretário: Maurílio de Abreu Monteiro  
Tel.: (91 4009-2510 / 4009-2512 Fax: (91) 3242-5969

## SECRETARIA DE ESTADO DE TRABALHO, EMPREGO E RENDA - SETER

Secretária: Ivanise Coelho Gasparim  
Tel.: (91) 3241-4168 / 3222-5986 Fax: (91) 3222-5986

## SECRETARIA DE ESTADO DE TRANSPORTES - SETRAN

Secretários: Valdir Ganzer  
Tel.: (91) 3218-78007846/7805 3243-3256 Fax: (91) 3231-5845

## SECRETARIA DE ESTADO DE MEIO AMBIENTE - SEMA

Secretário: Anibal Pessoa Picanço  
Tel.: (91) 3184-3330 / 3341 Geral: 3184-3300 Fax: (91) 3276-8564

## SECRETARIA DE ESTADO DE DESENVOLVIMENTO URBANO E REGIONAL - SEDURB

Secretária: Ana Suely Maia De Oliveira  
Tel.: (91) 3243-0406 / 0677/ 4466 Fax: (91) 3238-2828

## SECRETARIA DE ESTADO DE ESPORTE E LAZER - SEEL

Secretário: Jorge Luiz Guimarães Panzera  
Tel.: (91) 3201-2300 Fax: (91) 3201-2331

## SECRETARIA DE ESTADO DE ASSISTÊNCIA E DESENVOLVIMENTO SOCIAL

Secretária: Eutalia Barbosa Rodrigues  
Tel.: Fax: (91) 3254-1373

## SECRETARIA DE ESTADO DE PROJETOS ESTRATÉGICOS

Secretário: Marçílio de Abreu Monteiro  
Tel.: (91) 3201-3690 / 3684 / 3771 Fax: (91) 3201-3683

## SECRETARIA DE ESTADO DE PESCA E AQUICULTURA

Secretária: Antônia do Socorro Pena da Gama  
Tel.: (91) 4006-1286 Fax: (91) 4006-1262

## POLÍCIA CIVIL

Delegado Geral: Raimundo Benassuly Maués Júnior  
Tel.: (91) 4006-9045 Fax: (91) 3252-0050

## POLÍCIA MILITAR DO PARÁ - PM

Comandante Geral: Coronel QOPM Luiz Dário da Silva Teixeira  
Tel.: (91) 3277-5644 Fax: (91) 3277-5644

## CORPO DE BOMBEIROS MILITAR DO PARÁ - CBM

Comandante Geral: Coronel QOBM Paulo Gerson Novaes De Almeida  
Tel.: (91) 4006-8351/8352 Fax: (91) 4006-8353

## SUPERINTENDÊNCIA DO SISTEMA PENITENCIÁRIO DO ESTADO DO PARÁ - SUSIPE

Superintendente: Justiano Alves Júnior  
Tel.: (91) 3230-2214 / 3242-2539 Fax: (91) 3224-6726

## DEPARTAMENTO DE TRÂNSITO DO ESTADO DO PARÁ - DETRAN

Diretor Superintendente: Alberto Campos Ribeiro  
Tel.: (91) 3214-6364 / 6253 Fax: (91) 3214-6249 / 3084-6249

## INSTITUTO DE ASSISTÊNCIA À SAÚDE DOS SERVIDORES DO ESTADO DO PARÁ - IASEP

Presidente: Sandra Helena Moraes Leite  
Tel.: (91) 4006-7954 / 7965 / 7991 / 7994 Fax: (91) 4006-7962 / 7972

## LOTERIA DO ESTADO DO PARÁ - LOTERPA

Presidente: Márcio Alfredo Rodrigues de Oliveira  
Tel.: (91) 3242-3710 / 9027 Direto: 3242-9027 Fax: (91) 3242-9656

## JUNTA COMERCIAL DO ESTADO DO PARÁ - JUCEPA

Presidente: José Artur Guedes Tourinho  
Tel.: (91) 3217-5801 / 5802 / 5803 Fax: (91) 3217-5840

## SECRETARIA DE ESTADO DE AGRICULTURA - SAGRI

Secretário: Cássio Alves Pereira  
Tel.: (91) 3226-8904 / 1363 Fax: (91) 3226-7864 /3246-6168

## INSTITUTO DE TERRAS DO PARÁ - ITERPA

Presidente: José Heder Benatti  
Tel.: (91) 3181-6500 / 6501 Pabx: 3181-6500 Fax: (91) 3229-9488

## INSTITUTO DE METROLOGIA DO PARÁ - IMEP

Presidente: Francisco Sávio Fernandez Miléo  
Tel.: (91) 3246-2554 / 2404 / 1800 Fax: (91) 3266-1526

## AGÊNCIA DE REGULAÇÃO E CONTROLE DE SERVIÇOS PÚBLICOS - ARCON

Diretor Geral: Miguel Fortunato Gomes dos Santos Júnior  
Tel.: (91) 3213-3403 / 3241-1717 Fax: (91) 3213-3418

## CENTRO DE PERÍCIAS CIENTÍFICAS RENATO CHAVES - CPC

Diretor Geral: Raimundo Humberto Pena de Oliveira  
Tel.: (91) 4009-6012 Geral: 4009-6075 Fax: (91) 4009-6016

## INSTITUTO DE GESTÃO PREVIDENCIÁRIA DO ESTADO DO PARÁ - IGEPREV

Presidente: Walter Silveira Franco  
Tel.: (91) 3230-3521 Fax: (91) 3230-3521

## ESCOLA DE GOVERNO DO ESTADO DO PARÁ - EGPA

Diretor Geral: Divino dos Santos  
Tel.: (91) 3214-6802 Fax: (91) 3214-6802

## HOSPITAL “OFIR LOYOLA”

Diretor Geral: Paulo Cardoso Soares  
Tel.: (91) 3342-1100 / 3342-1305 Geral: 3289-1002 Fax: (91) 3289-1009

## CENTRO DE HEMOTERAPIA E HEMATOLOGIA - HEMOPA

Presidente: Maria de Fátima Pombo Montoril  
Tel.: (91) 3242-6905 / 9100 Fax: (91) 3242-6905

## FUNDAÇÃO SANTA CASA DE MISERICÓRDIA DO PARÁ

Presidente: Maurício Cezar Soares Bezerra  
Tel.: (91) 3241-5208 / 4009-2241 Fax: (91) 4009-2299

## FUNDAÇÃO HOSPITAL “GASPAR VIANNA”

Presidente: Benedito Paulo Bezerra  
Tel.: (91) 3276-5665 / 0601 Fax: (91) 3276-1150

## FUNDAÇÃO DA CRIANÇA E DO ADOLESCENTE DO PARÁ - FUNCAP

Presidente: Euníciana Peloso da Silva  
Tel.: (91) 3204-0201 Fax: (91) 3204-0204

## FUNDAÇÃO “CURRO VELHO”

Superintendente: Valmir Carlos Bispo Santos  
Tel.: (91) 3184-9100 Fax: (91) 3184-9109

## FUNDAÇÃO “CARLOS GOMES”

Superintendente: Daniel Freitas de Araújo  
Tel.: (91) 3201-9450 / 3242-7431 Fax: (91) 3201-9450

## INSTITUTO DE ARTES DO PARÁ - IAP

Presidente: Jaime De Oliveira Bibas  
Tel.: (91) 4006-2932 / 2923 / 2924 Fax: (91) 3225-2860

## INSTITUTO DE DESENVOLVIMENTO FLORESTAL DO ESTADO DO PARÁ-IDEFLOR

Diretor Geral: Jorge Alberto Gazel Yared  
Tel.: (91) 3184-3377 / 3362 Fax: (91) 3184-3377

## FUNDAÇÃO CULTURAL DO PARÁ “TANCREDO NEVES” - CENTUR

Presidente: Gerson Banhos Silva de Araújo  
Tel.: (91) 3202-4350 / 4333 Fax: (91) 3202-4351

## COORDENADORIA DE COOPERAÇÃO INTERNACIONAL PARA O DESENVOLVIMENTO SUSTENTÁVEL – CIDS

Secretária-Chefe: Maria de Nazaré Oliveira Imbiriba Mitschein  
Tel.: (91) 3201 – 3773/3201- 3682. Fax: (91) 3201-3624.

## COMPANHIA DE SANEAMENTO DO PARÁ - COSANPA

Presidente: Eduardo de Castro Ribeiro Júnior  
Tel.: (91) 3202-8400 / 8562 Fax: (91) 3226-2739

## COMPANHIA DE HABITAÇÃO DO ESTADO DO PARÁ - COHAB

Presidente: Geraldo Chicre Bitar Pinheiro  
Tel.: (91) 3214-8400/8500/8101/8502 3243-4575 Fax: (91) 3243-0555

## COMPANHIA PARAENSE DE TURISMO - PARATUR

Presidente: Ann Clélia de Barros Pontes  
Tel.: (91) 3223-2130 Fax: (91) 3223-6198

## CENTRAL DE ABASTECIMENTO DO PARÁ S/A - CEASA

Presidente: Marco Antônio Soares Raposo  
Tel.: (91) 3228-9191 / 9260 / 9157 Fax: (91) 3228-9191

## COMPANHIA DE PORTOS E HIDROVIAS DO ESTADO DO PARÁ - CPH

Presidente: Nilton Cesar Almeida Queiroz  
Tel.: (91) 3201-3609 Fax: (91) 3201-3715

## EMPRESA DE ASSISTÊNCIA TÉCNICA E EXTENSÃO RURAL DO ESTADO DO PARÁ - EMATER

Presidente: Williamson do Brasil de Sousa Lima  
Tel.: (91) 3256-1931 / 0150 Fax: (91) 3256-0015

## AGÊNCIA DE DEFESA AGROPECUÁRIA DO ESTADO DO PARÁ

Diretor Geral: Aliomar Arapiraca da Silva  
Tel.: (91) 3210-1104 / 1102 Fax: (91) 3210-1105

## EMPRESA DE PROCESSAMENTO DE DADOS DO ESTADO DO PARÁ - PRODEPA

Presidente: Carlos Renato Lisboa Frances  
Tel.: (91) 3344-5201 / 5208 / 5217 Fax: (91) 3344-5204

## MINISTÉRIO PÚBLICO

Procurador Geral: Geraldo De Mendonça Rocha  
Tel.: (91) 4006-3423 / 3411 / 4006-3416 Cerimonial Fax: (91) 3223-3585

## TRIBUNAL DE JUSTIÇA DO ESTADO - TJE

Presidente: Desembargador Rômulo José Ferreira Nunes  
Tel.: (91) 3205-3000 Fax: (91) 3205-3204

## TRIBUNAL REGIONAL ELEITORAL - TRE

Presidente: Desembargador João José da Silva Maroja  
Tel.: (91) 3241-2358 Fax: (91) 3223-2802

## TRIBUNAL DE CONTAS DO ESTADO - TCE

Presidente: Maria de Lourdes Lima de Oliveira  
Tel.: (91) 3210-0600 / 0602 Fax: (91) 3210-0618

## TRIBUNAL DE CONTAS DOS MUNICÍPIOS - TCM

Presidente: Rosa de Fátima Barge Hage  
Tel.: (91) 3244-4700 Fax: (91) 3244-5634

# Executivo 1

QUINTA-FEIRA, 22 DE ABRIL DE 2010

## GABINETE DA GOVERNADORA



### LEI Nº 7.398, DE 16 DE ABRIL DE 2010

Dispõe sobre o Zoneamento Ecológico-Econômico da Zona Leste e Calha Norte do Estado do Pará.

A ASSEMBLEIA LEGISLATIVA DO ESTADO DO PARÁ estatui e eu sanciono a seguinte Lei:

#### CAPÍTULO I - DISPOSIÇÕES PRELIMINARES

Art. 1º Fica aprovado o ZEE da Zona Leste e Calha Norte, na escala de execução de 1:250.000, como instrumento de organização do território, base do planejamento estadual no estabelecimento de políticas públicas, programas e projetos para a gestão e o ordenamento territorial, melhoria da qualidade de vida e das condições socioeconômicas das populações locais urbanas e rurais.

Art. 2º O ZEE Zona Leste e Calha Norte obedece a Constituição Federal e Estadual, as Políticas Nacional e Estadual do Meio Ambiente e orienta-se pelos princípios da função sócio-ambiental da propriedade, da prevenção, da precaução, do poluidor-pagador, do usuário-pagador, do protetor-recebido, da participação informada, do acesso equitativo, da integração e do desenvolvimento sustentável, e tem os seguintes objetivos:

I - ampliar o nível de conhecimento institucional e social sobre os meios físico-biótico, socioeconômico e cultural da sua área de abrangência;

II - subsidiar a formulação de políticas de ordenamento territorial da sua área de abrangência;

III - orientar os diversos níveis decisórios para a adoção de políticas convergentes com as diretrizes de planejamento estratégico da Amazônia nos diferentes níveis da federação;

IV - propor soluções de desenvolvimento que considerem a melhoria da qualidade de vida das populações, com geração de emprego e renda, fortalecimento das atividades produtivas, o respeito ao meio ambiente, a redução dos riscos de perda do patrimônio natural e cultural e a manutenção e recuperação dos serviços ambientais dos ecossistemas naturais da Região.

#### CAPÍTULO II - ESTRUTURA DO ZEE

Art. 3º O ZEE Zona Leste e Calha Norte têm como principal produto técnico o Mapa de Gestão Territorial constante do Anexo Único desta Lei, que agrega as informações indexadas do meio ambiente biofísico-natural e do meio socioeconômico, e define, com base na potencialidade social, na vulnerabilidade natural e na proteção de áreas para a conservação, zonas de gestão.

Parágrafo único. O Mapa de Gestão foi elaborado a partir da análise dos seguintes elementos técnicos:

I - bacias e interbacias hidrográficas, uso múltiplo dos seus recursos hídricos, em especial potenciais hidroenergéticos e hidroviário em interlocução com os planos nacionais de recursos hídricos, planos estratégicos e de revitalização para a Região;

II - áreas legalmente protegidas (unidades de conservação, territórios indígenas, quilombolas e áreas militares);

III - potencialidade social das unidades territoriais;

IV - vulnerabilidade natural à erosão, dos recursos naturais usados para a produção e perda da biodiversidade;

V - informações coletadas em audiências públicas;

VI - eixos e sub-eixos de desenvolvimento;

VII - áreas de indução sob influência urbana;

VIII - informações e espacialização do uso atual do solo;

IX - recursos minerais;

X - projetos de assentamentos e colônias estaduais;

XI - áreas prioritárias para a conservação definidas pelo Projeto de Conservação e Utilização Sustentável da Diversidade Biológica Brasileira - PROBIO;

XII - dados de desflorestamento do Instituto Nacional de Pesquisas Espaciais - Metodologia PRODES;

XIII - marcos regulatórios de natureza ambiental, fundiária, pecuária, agrícola, energético, extrativista e agroecológica;

XIV - o Macrozoneamento Ecológico-Econômico do Estado do Pará, Lei Estadual nº 6.745, de 6 de maio de 2005;

XV - a Política Estadual de Ordenamento Territorial - PEOT;

XVI - a Política Nacional de Ordenamento Territorial - PNOT;

XVII - outras Políticas Nacionais, Estaduais, Setoriais e Locais para a Amazônia que não estejam em conflito com os objetivos, princípios e diretrizes da Constituição Federal e deste ZEE;

XVIII - outros instrumentos de planejamento, em especial os Planos Diretores Municipais e zoneamentos agrícolas.

Art. 4º O ZEE Zona Leste e Calha Norte é composto por três principais unidades de gestão do território denominadas "Áreas de Gestão", subdivididas em "Zonas de Gestão" da seguinte forma e com as seguintes características gerais:

I - Áreas de Uso Consolidado e/ou a consolidar: onde o uso dos recursos naturais pode garantir, mediante crescente incorporação de progresso técnico, melhor qualidade de vida à população, subdivididas nas seguintes Zonas de Gestão:

a) Zona de Consolidação I: áreas com potencialidade socioeconômica considerada de média a alta, com contingente populacional compatível com o nível de suporte da área, cujo grau de desenvolvimento humano permite a opção pelo fortalecimento do potencial existente, com adensamento das cadeias produtivas, via consolidação das atividades que demonstrem capacidade competitiva de atendimento ao mercado interno e externo, com atenção ao desenvolvimento tecnológico e cuidados ambientais;

b) Zona de Consolidação II: áreas com estabilidade natural de média a alta, mas que apresentem baixa potencialidade socioeconômica em função de deficiências de natureza social, técnica, produtiva, infra-estrutural e institucional, que indicam a necessidade de adensamento da estrutura produtiva, buscando maiores níveis de valor agregado e investimentos na infraestrutura física e social para gerar e fortalecer cadeias produtivas compatíveis com seus potenciais naturais;

c) Zona de Consolidação III: áreas com estabilidade natural moderadamente vulnerável/estável, que requerem ações de manutenção das atividades produtivas existentes e fortalecimento das atividades sustentáveis para consolidação das economias locais, bem como o eventual acréscimo de novas atividades capazes de adensar a estrutura produtiva sem prejuízo dos cuidados ambientais pertinentes e o uso dos recursos naturais, objetivando a sustentabilidade ecológica, social e econômica.

II - Áreas de Uso Controlado: caracterizadas como "Zonas Ambientalmente Sensíveis", que são áreas com elevada vulnerabilidade natural, limitada oferta de recursos naturais, de proteção estratégica dos recursos hídricos e minerais e vulneráveis à pressão antrópica. Compreende as áreas de várzeas, igapó, manguezais e outras áreas apontadas no ZEE, caracterizadas por fragilidade natural, porém passíveis de utilização mediante a adoção de tecnologias e intensidade de produção compatíveis com as condições ambientais, geralmente ligadas a sistemas tradicionais de exploração e uso sustentáveis de interesse social, que devem ser mantidos e estimulados, promovendo formas de sustentabilidade das populações existentes pela valoração dos sistemas de produção adotados;

III - Áreas de Usos Especiais: áreas legalmente protegidas, relativas às terras indígenas, de domínio das Forças Armadas, territórios quilombolas e Unidades de Conservação existentes e propostas. Cada categoria das áreas de usos especiais representa uma zona de gestão submetida juridicamente a um regime especial de proteção.

§ 1º Nas zonas de consolidação I, II e III não são recomendadas atividades que impliquem em novos desmatamentos de vegetação primária ou secundária em estágios médios e avançados de regeneração e conversão de novas áreas para uso do solo.

§ 2º O Conselho Estadual de Meio Ambiente - COEMA definirá, mediante resolução, os critérios técnicos para a classificação dos estágios sucessionais da vegetação secundária, a fim de atender o disposto no parágrafo anterior.

§ 3º Nas zonas ambientalmente sensíveis o uso intensivo da terra deve ser desestimulado em favor de atividades que beneficiem as populações locais existentes e que não demandem a exploração intensiva dos recursos naturais ou a supressão da cobertura vegetal nativa.

§ 4º Qualquer alteração nos limites ou características aplicáveis às Áreas ou Zonas de Gestão deve ser submetida ao disposto no art. 14, parágrafo único, desta Lei.

Art. 5º Os Tipos de Gestão Territorial caracterizam as diretrizes específicas do ZEE Zona Leste e Calha Norte de acordo com o Mapa de Gestão Territorial constante do Anexo Único e destinam-se a indicar as atividades socioeconômicas adequadas às potencialidades e vulnerabilidades locais.

Parágrafo único. Os Tipos de Gestão Territorial propostos para cada zona deste ZEE no Mapa de Gestão Territorial são indicativos para os agentes produtivos privados e vinculantes para o planejamento em obras ou programas e projetos públicos quanto à aplicação de incentivos e investimentos não sendo excludentes entre si no caso da indicação de mais de um uso sobre a mesma unidade territorial.

#### CAPÍTULO III - IMPLEMENTAÇÃO DO ZEE

Art. 6º O Estado deverá articular com os Municípios e a União, políticas, programa e planos que cumpram com as diretrizes e demais disposições apresentadas neste ZEE.

Parágrafo único. O Governo do Estado do Pará desenvolverá no âmbito da Política Estadual de Ordenamento Territorial o sistema e os mecanismos para integração, avaliação e monitoramento dos planos, programas e projetos de que trata o *caput* deste artigo.

Art. 7º O Comitê Supervisor do ZEE - PA é o órgão responsável pelo acompanhamento da implementação do Zoneamento Ecológico-Econômico no Estado do Pará.

Art. 8º Nos imóveis rurais situados nas áreas de uso consolidado e/ou a consolidar, delimitadas no Mapa de Gestão do Território deste ZEE fica indicado o redimensionamento, para fins de recomposição, da reserva legal para até 50% da propriedade, nos termos da legislação em vigor, mediante os seguintes requisitos:

I - apresentação de proposta de regularização ambiental do imóvel junto ao órgão estadual de meio ambiente e o seu ingresso no Cadastro Ambiental Rural, na forma a ser estipulada

por ato do Poder Executivo;

II - celebração de compromisso de recuperação ou regeneração integral das Áreas de Preservação Permanente, na forma a ser estipulada por ato do Poder Executivo;

III - regularização da Reserva Legal nos prazos e termos da legislação em vigor.

§ 1º Fica autorizado o Poder Executivo Estadual a conceder linhas de crédito especiais à pessoa física ou jurídica que optar pela recomposição da reserva legal prevista nesta Lei e na forma da legislação florestal estadual em vigor.

§ 2º O disposto neste artigo e nos seus parágrafos é aplicável também às posses rurais passíveis de regularização fundiária mediante a assinatura de *termo de compromisso* junto ao órgão ambiental estadual.

§ 3º O disposto no *caput* deste artigo somente se aplica aos imóveis rurais com passivo ambiental adquirido antes de 31 de dezembro de 2006.

§ 4º O disposto no *caput* deste artigo também se aplica aos imóveis rurais já regularizados perante a Secretaria Estadual de Meio Ambiente, cujo processo de licenciamento deve ser revisado para se adequar ao Mapa de Gestão do Território deste ZEE.

Art. 9º Os remanescentes florestais nativos existentes em área excedente ao percentual mínimo de 50%, indicado por este ZEE averbados como reserva legal ou servidão florestal podem ser oferecidos como ativos florestais para fins da compensação. Parágrafo único. O Poder Executivo Estadual estabelecerá, por regulamento, os meios, critérios e procedimentos para a compensação florestal referida no *caput* deste artigo.

Art. 10. Nos imóveis rurais localizados em áreas de vegetação cerrado se respeitará o percentual mínimo de 35% de reserva legal. Parágrafo único. A supressão de novas áreas de vegetação arbórea nativa, obedecerá a regulamento específico do Conselho Estadual de Meio Ambiente - COEMA.

Art. 11. As florestas existentes nas unidades de conservação estadual criadas no território paraense a partir da entrada em vigor do Macrozoneamento do Pará, Lei Estadual nº 6.745, de 6 de maio de 2005, poderão:

I - ser utilizadas para fins de compensação de reserva legal, através das Cotas de Proteção Ambiental;

II - por ato do Poder Executivo ser objeto de captação de doações ou de créditos, públicos ou privados, destinados à compensação pela redução de emissões de carbono por desmatamento e degradação florestal e demais serviços ambientais.

Art. 12. Com base nos dados, informações e diretrizes deste ZEE e em cenários de planejamento da paisagem, o órgão ambiental poderá, mediante resolução do COEMA estabelecer critérios específicos para a regularização dos passivos florestais de imóveis rurais para cada unidade de gestão territorial ou sub-bacia hidrográfica considerando os seguintes elementos:

I - produtividade e capacidade de suporte do solo;

II - conectividade entre fragmentos florestais;

III - contigüidade com unidades de conservação, terras indígenas ou outras áreas protegidas;

IV - corredores de biodiversidade;

V - áreas de preservação permanente;

VI - outros instrumentos de planejamento do uso do solo, tais como planos diretores, planos de manejo de unidades de conservação, planos de bacia hidrográfica e planos locais de desenvolvimento sustentável.

#### CAPÍTULO IV - DISPOSIÇÕES FINAIS

Art. 13. O ZEE Zona Leste e Calha Norte servirá de subsídio à elaboração do Plano Plurianual do Estado e à política de investimentos públicos e incentivos fiscais do Estado.

Art. 14. O ZEE Zona Leste e Calha Norte poderá ser alterado somente no caso de atualizações decorrentes de aprimoramento técnico-científico, como o detalhamento na escala de execução e aprimoramento das medidas de proteção ambiental e de desenvolvimento sustentável, após atendidos os seguintes requisitos:

I - audiência pública à população diretamente interessada;

II - oitiva do Conselho Estadual de Meio Ambiente - COEMA;

III - aprovação pelo Comitê Supervisor do ZEE-PA;

IV - aprovação mediante ato do Poder Executivo Estadual.

Parágrafo único. As diretrizes específicas propostas para cada tipo de gestão territorial deste zoneamento poderão ser alteradas por iniciativa do Executivo, obedecidos os requisitos previstos nos incisos deste artigo, desde que fundamentadas em relatório técnico atualizado, o qual demonstre a coerência da modificação de acordo com as diretrizes, características e vulnerabilidades das respectivas Zonas de Gestão, respeitado o princípio da vedação ao retrocesso ambiental e asseguradas as atividades desenvolvidas em conformidade com o mapa ora aprovado.

Art. 15. O Mapa de Gestão Territorial será atualizado a cada dois anos para incorporar as novas áreas protegidas criadas, inclusive as municipais, assim como deverá ser atualizado no máximo a cada dez anos, na forma do art. 14, com a finalidade de atualizar as informações e subsídios que o contemplam.

Art. 16. Esta Lei entra em vigor na data de sua publicação.

PALÁCIO DO GOVERNO, 16 de abril de 2010.

**ANA JÚLIA DE VASCONCELOS CAREPA**  
Governadora do Estado















Rio Fresco	Santa Maria das Barreiras	Araguaia	Produtiva	Consolidação III	Moderadamente Vulnerável	Moderadamente Baixo	FX+PC	FX+PC 2439
Rio Araguaia	Santa Maria das Barreiras	Araguaia	Produtiva	Consolidação III	Moderadamente Vulnerável	Moderadamente Baixo	AF+AP	AF+AP 2444
Rio Araguaia	Santa Maria das Barreiras	Araguaia	Produtiva	Consolidação III	Moderadamente Vulnerável	Moderadamente Baixo	CO	CO 2447
Rio Araguaia	Santana do Araguaia	Araguaia	Produtiva	Consolidação III	Moderadamente Vulnerável	Moderadamente Baixo	FX+PC	FX+PC 2488
Rio Alto Xingu	São Félix do Xingu	Araguaia	Produtiva	Consolidação III	Moderadamente Vulnerável	Moderadamente Baixo	AF+RF	AF+RF 2722
Rio Alto Xingu	São Félix do Xingu	Araguaia	Produtiva	Consolidação III	Moderadamente Vulnerável	Moderadamente Baixo	AP+RF	AP+RF 2723
Rio Alto Xingu	São Félix do Xingu	Araguaia	Produtiva	Consolidação III	Moderadamente Vulnerável	Moderadamente Baixo	AP+RF	AP+RF 2724
Rio Itacaiunas/Parauapebas	Água Azul do Norte	Araguaia	Especial	Terra Indígena	-	-	TI Xikrin do Rio Catete	TI- 85
Rio Itacaiunas/Parauapebas	Água Azul do Norte	Araguaia	Especial	Terra Indígena	-	-	TI Xikrin do Rio Catete	TI- 86
Rio Fresco	Bannach	Araguaia	Especial	Terra Indígena	-	-	TI Kayapó	TI- 486
Rio Fresco	Cumaru do Norte	Araguaia	Especial	Terra Indígena	-	-	TI Kayapó	TI- 885
Rio Fresco	Cumaru do Norte	Araguaia	Especial	Terra Indígena	-	-	TI Badjnkore	TI- 886
Rio Fresco	Cumaru do Norte	Araguaia	Especial	Terra Indígena	-	-	TI Badjnkore	TI- 887
Rio Fresco	Cumaru do Norte	Araguaia	Especial	Terra Indígena	-	-	TI Kayapó	TI- 888
Rio Alto Xingu	Cumaru do Norte	Araguaia	Especial	Terra Indígena	-	-	TI Badjnkore	TI- 909
Rio Araguaia	Floresta do Araguaia	Araguaia	Especial	Terra Indígena	-	-	TI Las Casas	TI- 1048
Rio Araguaia	Floresta do Araguaia	Araguaia	Especial	Terra Indígena	-	-	TI Las Casas	TI- 1049
Rio Fresco	Ounilândia do Norte	Araguaia	Especial	Terra Indígena	-	-	TI Kayapó	TI- 2126
Rio Araguaia	Pau D Arco	Araguaia	Especial	Terra Indígena	-	-	TI Las Casas	TI- 2235
Rio Araguaia	Redenção	Araguaia	Especial	Terra Indígena	-	-	TI Las Casas	TI- 2309
Rio Araguaia	Santa Maria das Barreiras	Araguaia	Especial	Terra Indígena	-	-	TI Maranduba	TI- 2409
Rio Araguaia	Santa Maria das Barreiras	Araguaia	Especial	Terra Indígena	-	-	TI Karajá Santana do Araguaia	TI- 2410
Rio Alto Xingu	São Félix do Xingu	Araguaia	Especial	Terra Indígena	-	-	TI Kayapó	TI- 2575
Rio Fresco	São Félix do Xingu	Araguaia	Especial	Terra Indígena	-	-	TI Kayapó	TI- 2576
Rio Fresco	São Félix do Xingu	Araguaia	Especial	Terra Indígena	-	-	TI Kayapó	TI- 2577
Rio Fresco	São Félix do Xingu	Araguaia	Especial	Terra Indígena	-	-	TI Kayapó	TI- 2578
Rio Fresco	São Félix do Xingu	Araguaia	Especial	Terra Indígena	-	-	TI Kayapó	TI- 2579
Rio Médio Xingu	São Félix do Xingu	Araguaia	Especial	Terra Indígena	-	-	TI Apyterewa	TI- 2580
Rio Médio Xingu	São Félix do Xingu	Araguaia	Especial	Terra Indígena	-	-	TI Apyterewa	TI- 2581
Rio Médio Xingu	São Félix do Xingu	Araguaia	Especial	Terra Indígena	-	-	TI Araweté Igarapé Ipixuna	TI- 2585
Rio Médio Xingu	São Félix do Xingu	Araguaia	Especial	Terra Indígena	-	-	TI Araweté Igarapé Ipixuna	TI- 2586
Rio Fresco	São Félix do Xingu	Araguaia	Especial	Terra Indígena	-	-	TI Kayapó	TI- 2591
Rio Fresco	São Félix do Xingu	Araguaia	Especial	Terra Indígena	-	-	TI Kayapó	TI- 2592
Rio Fresco	São Félix do Xingu	Araguaia	Especial	Terra Indígena	-	-	TI Kayapó	TI- 2593
Rio Fresco	São Félix do Xingu	Araguaia	Especial	Terra Indígena	-	-	TI Kayapó	TI- 2594
Rio Fresco	São Félix do Xingu	Araguaia	Especial	Terra Indígena	-	-	TI Kayapó	TI- 2595
Rio Fresco	São Félix do Xingu	Araguaia	Especial	Terra Indígena	-	-	TI Kayapó	TI- 2596
Rio Fresco	São Félix do Xingu	Araguaia	Especial	Terra Indígena	-	-	TI Kayapó	TI- 2597
Rio Fresco	São Félix do Xingu	Araguaia	Especial	Terra Indígena	-	-	TI Kayapó	TI- 2598
Rio Fresco	São Félix do Xingu	Araguaia	Especial	Terra Indígena	-	-	TI Kayapó	TI- 2599
Rio Fresco	São Félix do Xingu	Araguaia	Especial	Terra Indígena	-	-	TI Kayapó	TI- 2600
Rio Fresco	São Félix do Xingu	Araguaia	Especial	Terra Indígena	-	-	TI Kayapó	TI- 2601
Rio Fresco	São Félix do Xingu	Araguaia	Especial	Terra Indígena	-	-	TI Kayapó	TI- 2602
Rio Fresco	São Félix do Xingu	Araguaia	Especial	Terra Indígena	-	-	TI Kayapó	TI- 2603
Rio Fresco	São Félix do Xingu	Araguaia	Especial	Terra Indígena	-	-	TI Kayapó	TI- 2604
Rio Fresco	São Félix do Xingu	Araguaia	Especial	Terra Indígena	-	-	TI Kayapó	TI- 2605
Rio Fresco	São Félix do Xingu	Araguaia	Especial	Terra Indígena	-	-	TI Kayapó	TI- 2606
Rio Fresco	São Félix do Xingu	Araguaia	Especial	Terra Indígena	-	-	TI Kayapó	TI- 2607
Rio Alto Xingu	São Félix do Xingu	Araguaia	Especial	Terra Indígena	-	-	TI Badjnkore	TI- 2608
Rio Alto Xingu	São Félix do Xingu	Araguaia	Especial	Terra Indígena	-	-	TI Badjnkore	TI- 2609
Rio Alto Xingu	São Félix do Xingu	Araguaia	Especial	Terra Indígena	-	-	TI Badjnkore	TI- 2610
Rio Baixo Xingu/Jarauçu	São Félix do Xingu	Araguaia	Especial	Terra Indígena	-	-	TI Trinchira Bacajá	TI- 2625
Rio Baixo Xingu/Jarauçu	São Félix do Xingu	Araguaia	Especial	Terra Indígena	-	-	TI Apyterewa	TI- 2628
Rio Baixo Xingu/Jarauçu	São Félix do Xingu	Araguaia	Especial	Terra Indígena	-	-	TI Araweté Igarapé Ipixuna	TI- 2629
Rio Alto Xingu	São Félix do Xingu	Araguaia	Especial	Terra Indígena	-	-	TI Menkragnoti	TI- 2633
Rio Alto Xingu	São Félix do Xingu	Araguaia	Especial	Terra Indígena	-	-	TI Badjnkore	TI- 2636
Rio Alto Xingu	São Félix do Xingu	Araguaia	Especial	Terra Indígena	-	-	TI Badjnkore	TI- 2637
Rio Alto Xingu	São Félix do Xingu	Araguaia	Especial	Terra Indígena	-	-	TI Badjnkore	TI- 2638
Rio Alto Xingu	São Félix do Xingu	Araguaia	Especial	Terra Indígena	-	-	TI Badjnkore	TI- 2639
Rio Alto Xingu	São Félix do Xingu	Araguaia	Especial	Terra Indígena	-	-	TI Badjnkore	TI- 2640
Rio Alto Xingu	São Félix do Xingu	Araguaia	Especial	Terra Indígena	-	-	TI Badjnkore	TI- 2641
Rio Fresco	São Félix do Xingu	Araguaia	Especial	Terra Indígena	-	-	TI Kayapó	TI- 2748
Rio Itacaiunas/Parauapebas	Água Azul do Norte	Araguaia	Especial	Unidade de Conservação	-	-	FLONA Carajás	UC- 70
Rio Baixo Xingu/Jarauçu	São Félix do Xingu	Araguaia	Especial	Unidade de Conservação	-	-	REBIO Tapirapé	UC- 2582
Rio Baixo Xingu/Jarauçu	São Félix do Xingu	Araguaia	Especial	Unidade de Conservação	-	-	REBIO Tapirapé	UC- 2583
Rio Baixo Xingu/Jarauçu	São Félix do Xingu	Araguaia	Especial	Unidade de Conservação	-	-	REBIO Tapirapé	UC- 2584
Rio Médio Xingu	São Félix do Xingu	Araguaia	Especial	Unidade de Conservação	-	-	A.P.A São Felix	UC- 2587
Rio Médio Xingu	São Félix do Xingu	Araguaia	Especial	Unidade de Conservação	-	-	PN da Serra do Pardo	UC- 2626
Rio Baixo Xingu/Jarauçu	São Félix do Xingu	Araguaia	Especial	Unidade de Conservação	-	-	FLONA Tupirapé- Aquiri	UC- 2627
Rio Alto Xingu	São Félix do Xingu	Araguaia	Especial	Unidade de Conservação	-	-	ESEC Terra do Meio	UC- 2631
Rio Alto Xingu	São Félix do Xingu	Araguaia	Especial	Unidade de Conservação	-	-	A.P.A. Sao Felix	UC- 2632
Rio Alto Xingu	São Félix do Xingu	Araguaia	Especial	Unidade de Conservação	-	-	A.P.A. Sao Felix	UC- 2635
Rio Alto Xingu	São Félix do Xingu	Araguaia	Especial	Unidade de Conservação	-	-	A.P.A São Felix	UC- 2749
Rio Nhamundá/Trombetas/Erepecuru/Curuiá	Alenquer	Baixo Amazonas	Uso Controlado	Ambientalmente Sensível	Vulnerável	Moderadamente Baixo	AF+EX+PE 86	AF+EX+PE 86
Rio Nhamundá/Trombetas/Erepecuru/Curuiá	Alenquer	Baixo Amazonas	Uso Controlado	Ambientalmente Sensível	Vulnerável	Moderadamente Baixo	AF+EX+PE 90	AF+EX+PE 90
Rio Nhamundá/Trombetas/Erepecuru/Curuiá	Alenquer	Baixo Amazonas	Uso Controlado	Ambientalmente Sensível	Moderadamente Vulnerável	Moderadamente Baixo	AF+EX+PE 91	AF+EX+PE 91
Rio Maicuru/Paru	Alenquer	Baixo Amazonas	Uso Controlado	Ambientalmente Sensível	Moderadamente Vulnerável	Moderadamente Baixo	EX+PE	EX+PE 96
Rio Nhamundá/Trombetas/Erepecuru/Curuiá	Alenquer	Baixo Amazonas	Uso Controlado	Ambientalmente Sensível	Moderadamente Vulnerável	Moderadamente Baixo	EX+PE	EX+PE 101
Rio Maicuru/Paru	Alenquer	Baixo Amazonas	Uso Controlado	Ambientalmente Sensível	Vulnerável	Moderadamente Baixo	EX+PE	EX+PE 103
Rio Nhamundá/Trombetas/Erepecuru/Curuiá	Alenquer	Baixo Amazonas	Uso Controlado	Ambientalmente Sensível	Vulnerável	Moderadamente Baixo	EX+PE	EX+PE 105
Rio Nhamundá/Trombetas/Erepecuru/Curuiá	Alenquer	Baixo Amazonas	Uso Controlado	Ambientalmente Sensível	Vulnerável	Moderadamente Baixo	EX+PE	EX+PE 106
Rio Nhamundá/Trombetas/Erepecuru/Curuiá	Alenquer	Baixo Amazonas	Uso Controlado	Ambientalmente Sensível	Vulnerável	Moderadamente Baixo	EX+PE	EX+PE 107
Rio Nhamundá/Trombetas/Erepecuru/Curuiá	Alenquer	Baixo Amazonas	Uso Controlado	Ambientalmente Sensível	Vulnerável	Moderadamente Baixo	EX+PE	EX+PE 108
Rio Nhamundá/Trombetas/Erepecuru/Curuiá	Alenquer	Baixo Amazonas	Uso Controlado	Ambientalmente Sensível	Moderadamente Vulnerável	Moderadamente Baixo	EX+PE	EX+PE 109
Rio Maicuru/Paru	Alenquer	Baixo Amazonas	Uso Controlado	Ambientalmente Sensível	Moderadamente Vulnerável	Moderadamente Baixo	EX+PE	EX+PE 110
Rio Nhamundá/Trombetas/Erepecuru/Curuiá	Alenquer	Baixo Amazonas	Uso Controlado	Ambientalmente Sensível	Moderadamente Vulnerável	Moderadamente Baixo	EX+PE	EX+PE 111
Rio Nhamundá/Trombetas/Erepecuru/Curuiá	Alenquer	Baixo Amazonas	Uso Controlado	Ambientalmente Sensível	Moderadamente Vulnerável	Moderadamente Baixo	EX+PE	EX+PE 116
Rio Nhamundá/Trombetas/Erepecuru/Curuiá	Alenquer	Baixo Amazonas	Uso Controlado	Ambientalmente Sensível	Moderadamente Vulnerável	Moderadamente Baixo	EX+PE	EX+PE 117
Rio Nhamundá/Trombetas/Erepecuru/Curuiá	Alenquer	Baixo Amazonas	Uso Controlado	Ambientalmente Sensível	Moderadamente Vulnerável	Moderadamente Baixo	EX+PE	EX+PE 118
Rio Nhamundá/Trombetas/Erepecuru/Curuiá	Alenquer	Baixo Amazonas	Uso Controlado	Ambientalmente Sensível	Moderadamente Vulnerável	Moderadamente Baixo	EX+PE	EX+PE 119
Rio Nhamundá/Trombetas/Erepecuru/Curuiá	Alenquer	Baixo Amazonas	Uso Controlado	Ambientalmente Sensível	Vulnerável	Moderadamente Baixo	CO	CO 125















































# Executivo 3

QUINTA-FEIRA, 22 DE ABRIL DE 2010

## GABINETE DA GOVERNADORA



BACIA HIDROGRAFICA	MUNICIPIO	REGIAO DE INTEGRAÇÃO AREA	ZONA DE GESTÃO	RISCO A EROSIÃO	POTENCIALIDADE DOSIAL	TIPO DE GESTÃO	SIMBOLO NO MAPA
Rio Marapanim/Pirá	Magalhães Barata	Guamá	Uso Controlado	Ambientalmente Sensível	Moderadamente Baixo	EX+PE	EX+PE 2965
Rio Marapanim/Pirá	Magalhães Barata	Guamá	Uso Controlado	Ambientalmente Sensível	Moderadamente Baixo	EX+PE	EX+PE 364
Rio Marapanim/Pirá	Magalhães Barata	Guamá	Uso Controlado	Ambientalmente Sensível	Moderadamente Baixo	EX+PE	EX+PE 1366
Rio Marapanim/Pirá	Magalhães Barata	Guamá	Uso Controlado	Ambientalmente Sensível	Moderadamente Baixo	EX+PE	EX+PE 547
Rio Marapanim/Pirá	Magalhães Barata	Guamá	Uso Controlado	Ambientalmente Sensível	Moderadamente Baixo	EX+PE	EX+PE 1368
Rio Marapanim/Pirá	Magalhães Barata	Guamá	Uso Controlado	Ambientalmente Sensível	Moderadamente Baixo	EX+PE	EX+PE 3038
Rio Marapanim/Pirá	Magalhães Barata	Guamá	Uso Controlado	Ambientalmente Sensível	Moderadamente Baixo	EX+PE	EX+PE 2351
Rio Marapanim/Pirá	Magalhães Barata	Guamá	Uso Controlado	Ambientalmente Sensível	Moderadamente Baixo	EX+PE	EX+PE 983
Rio Marapanim/Pirá	Maracanã	Guamá	Uso Controlado	Ambientalmente Sensível	Moderadamente Baixo	EX+PE	EX+PE 1171
Rio Marapanim/Pirá	Maracanã	Guamá	Uso Controlado	Ambientalmente Sensível	Moderadamente Baixo	EX+PE	EX+PE 1528
Rio Marapanim/Pirá	Maracanã	Guamá	Uso Controlado	Ambientalmente Sensível	Moderadamente Baixo	EX+PE	EX+PE 1565
Rio Marapanim/Pirá	Maracanã	Guamá	Uso Controlado	Ambientalmente Sensível	Moderadamente Baixo	BI+EX+RF	BI+EX+RF 1844
Rio Marapanim/Pirá	Maracanã	Guamá	Uso Controlado	Ambientalmente Sensível	Moderadamente Baixo	EX	EX 783
Rio Marapanim/Pirá	Marapanim	Guamá	Uso Controlado	Ambientalmente Sensível	Moderadamente Baixo	EX+PE	EX+PE 2369
Rio Marapanim/Pirá	Marapanim	Guamá	Uso Controlado	Ambientalmente Sensível	Moderadamente Baixo	EX+PE	EX+PE 1588
Rio Marapanim/Pirá	Marapanim	Guamá	Uso Controlado	Ambientalmente Sensível	Moderadamente Baixo	EX+PE	EX+PE 44
Rio Marapanim/Pirá	Marapanim	Guamá	Uso Controlado	Ambientalmente Sensível	Moderadamente Baixo	EX+PE	EX+PE 48
Rio Marapanim/Pirá	Marapanim	Guamá	Uso Controlado	Ambientalmente Sensível	Moderadamente Baixo	CO	CO 2903
Rio Marapanim/Pirá	Marapanim	Guamá	Uso Controlado	Ambientalmente Sensível	Moderadamente Baixo	EX+PE	EX+PE 1215
Rio Marapanim/Pirá	Santa Isabel do Pará	Guamá	Uso Controlado	Ambientalmente Sensível	Médio	EX+PE	EX+PE 2381
Rio Gumá/Capim	Santa Isabel do Pará	Guamá	Uso Controlado	Ambientalmente Sensível	Médio	EX+PE	EX+PE 2537
Rio Gumá/Capim	Santa Isabel do Pará	Guamá	Uso Controlado	Ambientalmente Sensível	Médio	EX+PE	EX+PE 2392
Rio Gumá/Capim	Santa Isabel do Pará	Guamá	Uso Controlado	Ambientalmente Sensível	Médio	EX+PE	EX+PE 2393
Rio Gumá/Capim	Santa Isabel do Pará	Guamá	Uso Controlado	Ambientalmente Sensível	Médio	EX+PE	EX+PE 2542
Rio Gumá/Capim	Santa Isabel do Pará	Guamá	Uso Controlado	Ambientalmente Sensível	Médio	EX+PE	EX+PE 2395
Rio Marapanim/Pirá	Santo Antônio do Tauá	Guamá	Uso Controlado	Ambientalmente Sensível	Médio	EX+PE	EX+PE 3020
Rio Marapanim/Pirá	Santo Antônio do Tauá	Guamá	Uso Controlado	Ambientalmente Sensível	Médio	EX+PE	EX+PE 2521
Rio Marapanim/Pirá	Santo Antônio do Tauá	Guamá	Uso Controlado	Ambientalmente Sensível	Médio	EX+PE	EX+PE 1657
Rio Marapanim/Pirá	São Caetano de Odivelas	Guamá	Uso Controlado	Ambientalmente Sensível	Moderadamente Baixo	EX+PE	EX+PE 792
Rio Marapanim/Pirá	São Caetano de Odivelas	Guamá	Uso Controlado	Ambientalmente Sensível	Moderadamente Baixo	EX+PE	EX+PE 801
Rio Marapanim/Pirá	São Caetano de Odivelas	Guamá	Uso Controlado	Ambientalmente Sensível	Moderadamente Baixo	EX+PE	EX+PE 2535
Rio Marapanim/Pirá	São Caetano de Odivelas	Guamá	Uso Controlado	Ambientalmente Sensível	Moderadamente Baixo	EX+PE	EX+PE 2896
Rio Marapanim/Pirá	São Caetano de Odivelas	Guamá	Uso Controlado	Ambientalmente Sensível	Moderadamente Baixo	EX+PE	EX+PE 2307
Rio Marapanim/Pirá	São Caetano de Odivelas	Guamá	Uso Controlado	Ambientalmente Sensível	Moderadamente Baixo	EX+PE	EX+PE 2538
Rio Marapanim/Pirá	São Caetano de Odivelas	Guamá	Uso Controlado	Ambientalmente Sensível	Moderadamente Baixo	EX+PE	EX+PE 2377
Rio Marapanim/Pirá	São Caetano de Odivelas	Guamá	Uso Controlado	Ambientalmente Sensível	Moderadamente Baixo	EX+PE	EX+PE 1993
Rio Gumá/Capim	São Domingos do Capim	Guamá	Uso Controlado	Ambientalmente Sensível	Moderadamente Baixo	EX+PE	EX+PE 2121
Rio Gumá/Capim	São Domingos do Capim	Guamá	Uso Controlado	Ambientalmente Sensível	Moderadamente Baixo	EX+PE	EX+PE 2564
Rio Gumá/Capim	São Domingos do Capim	Guamá	Uso Controlado	Ambientalmente Sensível	Moderadamente Baixo	EX+PE	EX+PE 2566
Rio Gumá/Capim	São Domingos do Capim	Guamá	Uso Controlado	Ambientalmente Sensível	Moderadamente Baixo	EX+PE	EX+PE 1234
Rio Gumá/Capim	São Domingos do Capim	Guamá	Uso Controlado	Ambientalmente Sensível	Moderadamente Baixo	EX+PE	EX+PE 2573
Rio Marapanim/Pirá	São Francisco do Pará	Guamá	Uso Controlado	Ambientalmente Sensível	Moderadamente Baixo	EX+PE	EX+PE 418
Rio Marapanim/Pirá	São Francisco do Pará	Guamá	Uso Controlado	Ambientalmente Sensível	Moderadamente Baixo	EX+PE	EX+PE 2753
Rio Marapanim/Pirá	São Francisco do Pará	Guamá	Uso Controlado	Ambientalmente Sensível	Moderadamente Baixo	EX+PE	EX+PE 2754
Rio Marapanim/Pirá	São Francisco do Pará	Guamá	Uso Controlado	Ambientalmente Sensível	Moderadamente Baixo	EX+PE	EX+PE 2755
Rio Marapanim/Pirá	São Francisco do Pará	Guamá	Uso Controlado	Ambientalmente Sensível	Moderadamente Baixo	EX+PE	EX+PE 2883
Rio Marapanim/Pirá	São Francisco do Pará	Guamá	Uso Controlado	Ambientalmente Sensível	Moderadamente Baixo	EX+PE	EX+PE 2762
Rio Marapanim/Pirá	São João da Ponta	Guamá	Uso Controlado	Ambientalmente Sensível	Moderadamente Baixo	EX+PE	EX+PE 971
Rio Marapanim/Pirá	São João da Ponta	Guamá	Uso Controlado	Ambientalmente Sensível	Moderadamente Baixo	EX+PE	EX+PE 3067
Rio Marapanim/Pirá	São Miguel do Guamá	Guamá	Uso Controlado	Ambientalmente Sensível	Moderadamente Baixo	EX+PE	EX+PE 602
Rio Gumá/Capim	São Miguel do Guamá	Guamá	Uso Controlado	Ambientalmente Sensível	Moderadamente Baixo	EX+PE	EX+PE 637
Rio Gumá/Capim	São Miguel do Guamá	Guamá	Uso Controlado	Ambientalmente Sensível	Moderadamente Baixo	EX+PE	EX+PE 2866
Rio Gumá/Capim	São Miguel do Guamá	Guamá	Uso Controlado	Ambientalmente Sensível	Moderadamente Baixo	EX+PE	EX+PE 1195
Rio Gumá/Capim	São Miguel do Guamá	Guamá	Uso Controlado	Ambientalmente Sensível	Moderadamente Baixo	EX+PE	EX+PE 2875
Rio Gumá/Capim	São Miguel do Guamá	Guamá	Uso Controlado	Ambientalmente Sensível	Moderadamente Baixo	EX+PE	EX+PE 644
Rio Gumá/Capim	São Miguel do Guamá	Guamá	Uso Controlado	Ambientalmente Sensível	Moderadamente Baixo	CO	CO 775
Rio Gumá/Capim	São Miguel do Guamá	Guamá	Uso Controlado	Ambientalmente Sensível	Moderadamente Baixo	CO	CO 2881
Rio Gumá/Capim	São Miguel do Guamá	Guamá	Uso Controlado	Ambientalmente Sensível	Moderadamente Baixo	EX+PE	EX+PE 555
Rio Marapanim/Pirá	Terra Alta	Guamá	Uso Controlado	Ambientalmente Sensível	Moderadamente Baixo	EX+PE	EX+PE 443
Rio Marapanim/Pirá	Terra Alta	Guamá	Uso Controlado	Ambientalmente Sensível	Moderadamente Baixo	EX+PE	EX+PE 2899
Rio Marapanim/Pirá	Terra Alta	Guamá	Uso Controlado	Ambientalmente Sensível	Moderadamente Baixo	EX+PE	EX+PE 2900
Rio Marapanim/Pirá	Terra Alta	Guamá	Uso Controlado	Ambientalmente Sensível	Moderadamente Baixo	CO	CO 2815
Rio Marapanim/Pirá	Vígia	Guamá	Uso Controlado	Ambientalmente Sensível	Moderadamente Baixo	EX+PE	EX+PE 5
Rio Marapanim/Pirá	Vígia	Guamá	Uso Controlado	Ambientalmente Sensível	Médio	EX+PE	EX+PE 23
Rio Marapanim/Pirá	Vígia	Guamá	Uso Controlado	Ambientalmente Sensível	Médio	CO	CO 3046
Rio Marapanim/Pirá	Marapanim	Guamá	Especial	Conservação Proposta	Moderadamente Baixo	UCP - Reserva Extrativista Marinha Marapanim	UCP- 1345
Rio Marapanim/Pirá	Marapanim	Guamá	Especial	Conservação Proposta	Moderadamente Baixo	UCP - Reserva Extrativista Marinha Marapanim	UCP- 2565
Rio Marapanim/Pirá	Marapanim	Guamá	Especial	Conservação Proposta	Moderadamente Baixo	UCP - Reserva Extrativista Marinha Marapanim	UCP- 3048
Rio Marapanim/Pirá	Marapanim	Guamá	Especial	Conservação Proposta	Moderadamente Baixo	UCP - Reserva Extrativista Marinha Marapanim	UCP- 1609
Rio Gumá/Capim	Santa Isabel do Pará	Guamá	Especial	Conservação Proposta	Médio	Área de Refugio de Vida Silvestre Metropole da Amazônia. Importância Extremamente Alta para a Conservação	UCP- 714
Rio Marapanim/Pirá	Castanhal	Guamá	Produtiva	Consolidação I	Médio	CO	CO 785
Rio Gumá/Capim	Castanhal	Guamá	Produtiva	Consolidação I	Médio	AF+AG+TR	AF+AG+TR 786
Rio Gumá/Capim	Castanhal	Guamá	Produtiva	Consolidação I	Médio	AM+AF+MI	AM+AF+MI 787
Rio Gumá/Capim	Castanhal	Guamá	Produtiva	Consolidação I	Médio	AF+EX	AF+EX 788





























Rio Ipitinga/Jari	Gurupá	Xingu	Produtiva	Consolidação II	Moderadamente Estável/Vulnerável	Moderadamente Baixo	AP+FX	AP+FX 1163
Rio Ipitinga/Jari	Gurupá	Xingu	Produtiva	Consolidação II	Moderadamente Estável/Vulnerável	Moderadamente Baixo	AF+AP	AF+AP 1165
Rio Ipitinga/Jari	Gurupá	Xingu	Produtiva	Consolidação II	Moderadamente Estável/Vulnerável	Moderadamente Baixo	AF+AP	AF+AP 1166
Rio Alto Anapu/Pacajá	Pacajá	Xingu	Produtiva	Consolidação II	Moderadamente Estável/Vulnerável	Moderadamente Baixo	AF+AP	AF+AP 2137
Rio Alto Anapu/Pacajá	Pacajá	Xingu	Produtiva	Consolidação II	Moderadamente Estável	Moderadamente Baixo	AF+AP+PE+TR	AF+AP+PE+TR 1544
Rio Alto Anapu/Pacajá	Pacajá	Xingu	Produtiva	Consolidação II	Moderadamente Estável	Moderadamente Baixo	AF	AF 41
Rio Alto Anapu/Pacajá	Pacajá	Xingu	Produtiva	Consolidação II	Moderadamente Estável	Moderadamente Baixo	AF+AP	AF+AP 2139
Rio Alto Anapu/Pacajá	Pacajá	Xingu	Produtiva	Consolidação II	Moderadamente Estável/Vulnerável	Moderadamente Baixo	AF+PE+TR	AF+PE+TR 437
Rio Alto Anapu/Pacajá	Pacajá	Xingu	Produtiva	Consolidação II	Moderadamente Estável	Moderadamente Baixo	AF+AP+PE	AF+AP+PE 2197
Rio Alto Anapu/Pacajá	Pacajá	Xingu	Produtiva	Consolidação II	Moderadamente Estável/Vulnerável	Moderadamente Baixo	AF+AP+PE+RF	AF+AP+PE+RF 2142
Rio Alto Anapu/Pacajá	Pacajá	Xingu	Produtiva	Consolidação II	Moderadamente Estável/Vulnerável	Moderadamente Baixo	AF+AP+PE+TR	AF+AP+PE+TR 2143
Rio Alto Anapu/Pacajá	Pacajá	Xingu	Produtiva	Consolidação II	Moderadamente Estável/Vulnerável	Moderadamente Baixo	AF+AP	AF+AP 2144
Rio Alto Anapu/Pacajá	Pacajá	Xingu	Produtiva	Consolidação II	Moderadamente Estável	Moderadamente Baixo	AF+AP+PE	AF+AP+PE 2145
Rio Alto Anapu/Pacajá	Pacajá	Xingu	Produtiva	Consolidação II	Moderadamente Estável	Moderadamente Baixo	AF+AP	AF+AP 2146
Rio Alto Anapu/Pacajá	Pacajá	Xingu	Produtiva	Consolidação II	Moderadamente Estável	Moderadamente Baixo	AF+AP+PE+RF	AF+AP+PE+RF 2147
Rio Alto Anapu/Pacajá	Pacajá	Xingu	Produtiva	Consolidação II	Moderadamente Estável	Moderadamente Baixo	AF+AP+PE	AF+AP+PE 2148
Rio Alto Anapu/Pacajá	Pacajá	Xingu	Produtiva	Consolidação II	Moderadamente Estável	Moderadamente Baixo	AF+AP+PE	AF+AP+PE 2149
Rio Alto Anapu/Pacajá	Pacajá	Xingu	Produtiva	Consolidação II	Moderadamente Estável	Moderadamente Baixo	AF+AP+PE	AF+AP+PE 2150
Rio Alto Anapu/Pacajá	Pacajá	Xingu	Produtiva	Consolidação II	Moderadamente Estável	Moderadamente Baixo	AF+AP	AF+AP 2151
Rio Alto Anapu/Pacajá	Pacajá	Xingu	Produtiva	Consolidação II	Moderadamente Estável	Moderadamente Baixo	AF+AP+PE+RF	AF+AP+PE+RF 2152
Rio Alto Anapu/Pacajá	Pacajá	Xingu	Produtiva	Consolidação II	Moderadamente Estável	Moderadamente Baixo	CO	CO 615
Rio Alto Anapu/Pacajá	Pacajá	Xingu	Produtiva	Consolidação II	Moderadamente Estável	Moderadamente Baixo	AF+AP+PE	AF+AP+PE 2574
Rio Alto Anapu/Pacajá	Pacajá	Xingu	Produtiva	Consolidação II	Moderadamente Estável	Moderadamente Baixo	AF+AP+PE	AF+AP+PE 2155
Rio Alto Anapu/Pacajá	Pacajá	Xingu	Produtiva	Consolidação II	Moderadamente Estável/Vulnerável	Moderadamente Baixo	AM+AP+FM+FX	AM+AP+FM+FX 2832
Rio Alto Anapu/Pacajá	Pacajá	Xingu	Produtiva	Consolidação II	Moderadamente Estável	Moderadamente Baixo	AP+FM+FX	AP+FM+FX 481
Rio Alto Anapu/Pacajá	Pacajá	Xingu	Produtiva	Consolidação II	Moderadamente Estável	Moderadamente Baixo	FM+SX	FM+SX 1329
Rio Alto Anapu/Pacajá	Pacajá	Xingu	Produtiva	Consolidação II	Moderadamente Estável/Vulnerável	Moderadamente Baixo	AS+PE+RF+TR	AS+PE+RF+TR 2159
Rio Iriti	Altamira	Xingu	Produtiva	Consolidação III	Moderadamente Vulnerável		BI+EX+FM	BI+EX+FM 288
Rio Iriti	Altamira	Xingu	Produtiva	Consolidação III	Moderadamente Vulnerável		BI+EX+FM	BI+EX+FM 289
Rio Iriti	Altamira	Xingu	Produtiva	Consolidação III	Moderadamente Estável/Vulnerável	Moderadamente Baixo	BI+EX+FM	BI+EX+FM 295
Rio Iriti	Altamira	Xingu	Produtiva	Consolidação III	Moderadamente Vulnerável	Moderadamente Baixo	AP+FX	AP+FX 296
Rio Iriti	Altamira	Xingu	Produtiva	Consolidação III	Moderadamente Vulnerável	Moderadamente Baixo	AP+FX	AP+FX 297
Rio Iriti	Altamira	Xingu	Produtiva	Consolidação III	Moderadamente Estável/Vulnerável	Moderadamente Baixo	AP+FX	AP+FX 298
Rio Iriti	Altamira	Xingu	Produtiva	Consolidação III	Moderadamente Estável/Vulnerável	Moderadamente Baixo	BI+EX+FM+PE	BI+EX+FM+PE 337
Rio Iriti	Altamira	Xingu	Produtiva	Consolidação III	Moderadamente Vulnerável	Moderadamente Baixo	BI	BI 338
Rio Médio Xingu	Altamira	Xingu	Especial	Terra Indígena	-	-	TI Araweté Igarapé Ipixuna	TI-274
Rio Iriti	Altamira	Xingu	Especial	Terra Indígena	-	-	TI Panará	TI-276
Rio Iriti	Altamira	Xingu	Especial	Terra Indígena	-	-	TI Ba	TI-277
Rio Iriti	Altamira	Xingu	Especial	Terra Indígena	-	-	TI Kurúaya	TI-278
Rio Baixo Xingu/Jaraçu	Altamira	Xingu	Especial	Terra Indígena	-	-	TI Araweté Igarapé Ipixuna	TI-279
Rio Baixo Xingu/Jaraçu	Altamira	Xingu	Especial	Terra Indígena	-	-	TI Araweté Igarapé Ipixuna	TI-280
Rio Baixo Xingu/Jaraçu	Altamira	Xingu	Especial	Terra Indígena	-	-	TI Araweté Igarapé Ipixuna	TI-281
Rio Baixo Xingu/Jaraçu	Altamira	Xingu	Especial	Terra Indígena	-	-	TI Araweté Igarapé Ipixuna	TI-282
Rio Baixo Xingu/Jaraçu	Altamira	Xingu	Especial	Terra Indígena	-	-	TI Araweté Igarapé Ipixuna	TI-283
Rio Baixo Xingu/Jaraçu	Altamira	Xingu	Especial	Terra Indígena	-	-	TI Araweté Igarapé Ipixuna	TI-284
Rio Baixo Xingu/Jaraçu	Altamira	Xingu	Especial	Terra Indígena	-	-	TI Trincheira Bacaja	TI-285
Rio Baixo Xingu/Jaraçu	Altamira	Xingu	Especial	Terra Indígena	-	-	TI Koatinemo	TI-286
Rio Baixo Xingu/Jaraçu	Altamira	Xingu	Especial	Terra Indígena	-	-	TI Koatinemo	TI-287
Rio Médio Xingu	Altamira	Xingu	Especial	Terra Indígena	-	-	TI Trincheira Bacaja	TI-293
Rio Médio Xingu	Altamira	Xingu	Especial	Terra Indígena	-	-	TI Koatinemo	TI-294
Rio Iriti	Altamira	Xingu	Especial	Terra Indígena	-	-	TI Xipaya	TI-304
Rio Iriti	Altamira	Xingu	Especial	Terra Indígena	-	-	TI Xipaya	TI-305
Rio Iriti	Altamira	Xingu	Especial	Terra Indígena	-	-	TI Xipaya	TI-306
Rio Iriti	Altamira	Xingu	Especial	Terra Indígena	-	-	TI Xipaya	TI-307
Rio Iriti	Altamira	Xingu	Especial	Terra Indígena	-	-	TI Xipaya	TI-308
Rio Iriti	Altamira	Xingu	Especial	Terra Indígena	-	-	TI Xipaya	TI-309
Rio Iriti	Altamira	Xingu	Especial	Terra Indígena	-	-	TI Xipaya	TI-310
Rio Iriti	Altamira	Xingu	Especial	Terra Indígena	-	-	TI Xipaya	TI-311
Rio Iriti	Altamira	Xingu	Especial	Terra Indígena	-	-	TI Xipaya	TI-312
Rio Iriti	Altamira	Xingu	Especial	Terra Indígena	-	-	TI Xipaya	TI-313
Rio Iriti	Altamira	Xingu	Especial	Terra Indígena	-	-	TI Xipaya	TI-314
Rio Iriti	Altamira	Xingu	Especial	Terra Indígena	-	-	TI Xipaya	TI-315
Rio Baixo Xingu/Jaraçu	Altamira	Xingu	Especial	Terra Indígena	-	-	TI Trincheira Bacaja	TI-316
Rio Baixo Xingu/Jaraçu	Altamira	Xingu	Especial	Terra Indígena	-	-	TI Trincheira Bacaja	TI-317
Rio Baixo Xingu/Jaraçu	Altamira	Xingu	Especial	Terra Indígena	-	-	TI Trincheira Bacaja	TI-318
Rio Iriti	Altamira	Xingu	Especial	Terra Indígena	-	-	TI Menkragnoti	TI-326
Rio Iriti	Altamira	Xingu	Especial	Terra Indígena	-	-	TI Xipaya	TI-327
Rio Iriti	Altamira	Xingu	Especial	Terra Indígena	-	-	TI Xipaya	TI-328
Rio Iriti	Altamira	Xingu	Especial	Terra Indígena	-	-	TI Xipaya	TI-329
Rio Iriti	Altamira	Xingu	Especial	Terra Indígena	-	-	TI Xipaya	TI-330
Rio Iriti	Altamira	Xingu	Especial	Terra Indígena	-	-	TI Xipaya	TI-331
Rio Iriti	Altamira	Xingu	Especial	Terra Indígena	-	-	TI Xipaya	TI-332
Rio Iriti	Altamira	Xingu	Especial	Terra Indígena	-	-	TI Xipaya	TI-333
Rio Iriti	Altamira	Xingu	Especial	Terra Indígena	-	-	TI Xipaya	TI-334
Rio Iriti	Altamira	Xingu	Especial	Terra Indígena	-	-	TI Xipaya	TI-335
Rio Iriti	Altamira	Xingu	Especial	Unidade de Conservação	-	-	REBIO Nascentes da Serra do Cachimbo	UC-273
Rio Médio Xingu	Altamira	Xingu	Especial	Unidade de Conservação	-	-	A.P.A. Sao Felix	UC-275
Rio Iriti	Altamira	Xingu	Especial	Unidade de Conservação	-	-	A.P.A. Sao Felix	UC-290
Rio Médio Xingu	Altamira	Xingu	Especial	Unidade de Conservação	-	-	PN da Serra do Pardo	UC-291
Rio Médio Xingu	Altamira	Xingu	Especial	Unidade de Conservação	-	-	RESEX Médio Xingu	UC-292
Rio Médio Xingu	Altamira	Xingu	Especial	Unidade de Conservação	-	-	ESEC Terra do Meio	UC-301
Rio Iriti	Altamira	Xingu	Especial	Unidade de Conservação	-	-	F.E. Iriti	UC-302
Rio Iriti	Altamira	Xingu	Especial	Unidade de Conservação	-	-	RESEX Rociozinho do Anfriso	UC-303
Rio Iriti	Altamira	Xingu	Especial	Unidade de Conservação	-	-	FLONA de Altamira	UC-319
Rio Iriti	Altamira	Xingu	Especial	Unidade de Conservação	-	-	FLONA de Altamira	UC-320
Rio Iriti	Altamira	Xingu	Especial	Unidade de Conservação	-	-	RESEX Rio Iriti	UC-321
Rio Iriti	Altamira	Xingu	Especial	Unidade de Conservação	-	-	RESEX Rio Iriti	UC-322
Rio Iriti	Altamira	Xingu	Especial	Unidade de Conservação	-	-	RESEX Rio Iriti	UC-323
Rio Iriti	Altamira	Xingu	Especial	Unidade de Conservação	-	-	ESEC Terra do Meio	UC-324
Rio Iriti	Altamira	Xingu	Especial	Unidade de Conservação	-	-	ESEC Terra do Meio	UC-325
Rio Alto Anapu/Pacajá	Gurupá	Xingu	Especial	Unidade de Conservação	-	-	RESEX Gurupá Melgaço	UC-1137
Rio Ipitinga/Jari	Gurupá	Xingu	Especial	Unidade de Conservação	-	-	RESEX Gurupá Melgaço	UC-1138
Rio Ipitinga/Jari	Gurupá	Xingu	Especial	Unidade de Conservação	-	-	RESEX Itatupã-Baquía	UC-1139

**L E I Nº 7.399, DE 19 DE ABRIL DE 2010**

Dispõe sobre a obrigatoriedade de inclusão, nas faturas de cobrança dos serviços de abastecimento de água, esclarecimentos sobre a importância da racionalização do consumo de água, e dá outras providências.

A ASSEMBLEIA LEGISLATIVA DO ESTADO DO PARÁ estatui e eu sanciono a seguinte Lei:

Art. 1º O Poder Executivo fixa obrigatoriedade às concessionárias prestadoras de serviços de abastecimento de água no âmbito do Estado do Pará para a inclusão, nas faturas de cobrança, de informações aos usuários, esclarecendo a importância da racionalização do consumo de água.

Parágrafo único. As informações a que se refere o *caput* deverão evidenciar a água como bem finito e a necessidade de preservá-la, evitando o desperdício, objetivando contribuir para a formação da consciência ecológico-ambiental.

Art. 2º As empresas responsáveis pelo abastecimento de água no âmbito do Estado do Pará, ficam obrigadas a informar nas faturas de cobrança expedidas, conceitos relacionados a:

I - a importância do uso racionalizado da água para a preservação do potencial de distribuição adequado ao ritmo de crescimento populacional;

II - que a qualidade de vida da população depende essencialmente da água consumida, daí a necessidade da utilização racional para favorecer a distribuição equitativa à população das áreas desabastecidas;

III - elucidar as conseqüências do desperdício pelo consumo desordenado, por vazamentos, por ligações clandestinas e outros, prestando informações práticas para o consumo racional no dia-a-dia.

Art. 3º Esta Lei entra em vigor na data de sua publicação.

PALÁCIO DO GOVERNO, 19 de abril de 2010.

**ANA JÚLIA DE VASCONCELOS CAREPA**

Governadora do Estado

**L E I Nº 7.400, DE 19 DE ABRIL DE 2010**

Dispõe sobre o tratamento tributário dispensado às operações e prestações com mercadorias e bens produzidos por contribuintes que vierem a se instalar em Zonas de Processamento de Exportação - ZPE, localizadas no Estado do Pará.

A ASSEMBLEIA LEGISLATIVA DO ESTADO DO PARÁ estatui e eu sanciono a seguinte Lei:

Art. 1º Fica diferido o pagamento do Imposto sobre Operações relativas à Circulação de Mercadorias e sobre Prestações de Serviços de Transporte Interestadual e Intermunicipal e de Comunicação - ICMS, incidente nas operações e prestações com mercadorias e bens produzidos por contribuintes que vierem a se instalar em Zonas de Processamento de Exportação - ZPE, localizadas no Estado do Pará.

§ 1º O diferimento previsto no *caput* deste artigo aplica-se também às seguintes operações:

I - nas importações do exterior de insumos e de bens destinados ao ativo imobilizado;

II - relativamente ao diferencial de alíquota, nas:

a) aquisições interestaduais de bens destinados ao ativo imobilizado;

b) prestações de serviço de transporte dos bens de que trata a alínea "a" deste inciso.

§ 2º O imposto diferido de que trata este artigo será recolhido, englobadamente, na subsequente saída tributada do produto.

Art. 2º Para fruição do diferimento de que trata o artigo anterior, os contribuintes se obrigam a adotar a sistemática normal de apuração do ICMS, devendo apropriar, exclusivamente, dos créditos proporcionais as suas saídas tributadas, obrigando-se, ainda, ao estorno de eventual saldo credor ao final de cada período de apuração.

Art. 3º Fica diferido o pagamento do ICMS incidente no fornecimento, em operações e prestações internas, de insumos e de bens para integração ao ativo imobilizado destinados aos estabelecimentos localizados em Zonas de Processamento de Exportação, no território paraense.

Parágrafo único. O diferimento de que trata o *caput* será aplicado opcionalmente pelo contribuinte em substituição à sistemática normal de tributação prevista na legislação estadual, vedada a utilização de quaisquer créditos fiscais relacionados com as operações com imposto diferido.

Art. 4º O tratamento tributário de que trata esta Lei não se aplica às operações com energia elétrica e com mercadorias sujeitas ao regime de substituição tributária.

Art. 5º Com o objetivo de assegurar a eficiência da fiscalização tributária, no que refere ao cumprimento desta Lei, poderá ser expedidos atos visando dotar a administração de meios eficazes de controle e acompanhamento das operações e prestações de que trata a presente Lei.

Art. 6º A fruição do tratamento tributário de que trata esta Lei fica condicionado ao cumprimento, por parte da empresa beneficiária,

de todos os requisitos estabelecidos na Legislação Federal para a instalação na Zona de Processamento de Exportação - ZPE.

Art. 7º As normas complementares para a concessão do tratamento tributário de que trata esta Lei serão estabelecidas em ato do Poder Executivo.

Art. 8º Esta Lei entra em vigor na data de sua publicação no Diário Oficial do Estado, produzindo efeitos pelo prazo de vinte anos, podendo ser prorrogado por igual período.

PALÁCIO DO GOVERNO, 19 de abril de 2010.

**ANA JÚLIA DE VASCONCELOS CAREPA**

Governadora do Estado

**L E I Nº 7.401, DE 19 DE ABRIL DE 2010**

Declara e reconhece como de utilidade pública para o Estado do Pará, a Associação de Moradores São Francisco de Assis - AMSFA. A ASSEMBLEIA LEGISLATIVA DO ESTADO DO PARÁ estatui e eu sanciono a seguinte Lei:

Art. 1º Fica declarada e reconhecida como de utilidade pública para o Estado do Pará, a Associação de Moradores São Francisco de Assis - AMSFA, fundada em 4 de outubro de 1980, sem fins lucrativos, com personalidade jurídica e sede à Rua 10 de Maio, Travessa Jarbas Passarinho, nº 204, Bairro Una, no Município de Ananindeua/PA.

Art. 2º Esta Lei entra em vigor na data de sua publicação.

PALÁCIO DO GOVERNO, 19 de abril de 2010.

**ANA JÚLIA DE VASCONCELOS CAREPA**

Governadora do Estado

**D E C R E T O Nº 2.246, DE 19 DE ABRIL DE 2010**

Cria o Gabinete de Gestão Integrada de Segurança Pública do Estado do Pará.

A GOVERNADORA DO ESTADO DO PARÁ, no uso das atribuições que lhe confere o art. 135, inciso V, da Constituição Estadual, D E C R E T A:

Art. 1º Fica criado o Gabinete de Gestão Integrada de Segurança Pública do Estado do Pará - GGI/PA, colegiado deliberativo e consultivo, que tem como objetivo identificar os principais focos de violência e criminalidade, propor ações conjuntas, além de coordenar a atuação dos seus integrantes.

Art. 2º O Gabinete de Gestão Integrada de Segurança Pública - GGI/PA será composto pelos seguintes membros natos:

I - Secretário de Estado de Segurança Pública, que o Presidirá;

II - Secretário de Estado de Justiça e Direitos Humanos;

III - Secretário de Estado de Governo;

IV - Comandante do Corpo de Bombeiros Militar;

V - Comandante-Geral da Polícia Militar;

VI - Delegado-Geral da Polícia Civil;

VII - Diretor do Centro de Perícias Científicas "Renato Chaves";

VIII - Superintendente do Sistema Penitenciário Estadual;

IX - Superintendente Regional da Polícia Federal;

X - Superintendente Regional da Polícia Rodoviária Federal;

XI - um representante do Ministério da Justiça, a seu critério;

XII - um representante da Sociedade Civil a ser deliberado pelo Conselho Estadual de Segurança Pública.

§ 1º Como membros convidados poderão participar do Gabinete de Gestão os representantes do: Poder Judiciário, Ministério Público Estadual, Ministério Público Federal, Defensoria Pública, Forças Armadas, Ordem dos Advogados do Brasil, Agência Brasileira de Inteligência e Guardas Municipais.

§ 2º O GGI/PA poderá criar Grupos de Trabalho com objetivo de executar as medidas referidas no art. 1º deste Decreto.

Art. 3º O GGI/PA promoverá ações voltadas a interação com os GGIM's e Fóruns Municipais e Comunitários de Segurança Pública.

Art. 4º A Secretaria de Estado de Segurança Pública promoverá o apoio administrativo e os meios necessários à execução dos trabalhos do GGI/PA.

Art. 5º O mencionado Gabinete contará com uma Secretaria Executiva, que será subordinada ao Secretário de Segurança Pública.

Art. 6º A participação no GGI/PA não enseja qualquer tipo de remuneração, sendo considerada de relevante interesse público.

Art. 7º Este Decreto entra em vigor na data de sua publicação.

PALÁCIO DO GOVERNO, 19 de abril de 2010.

**ANA JÚLIA DE VASCONCELOS CAREPA**

Governadora do Estado

**D E C R E T O Nº 2.247, DE 19 DE ABRIL DE 2010**

Altera o Decreto nº 446, de 26 de setembro de 2003, que trata da regulamentação do pagamento das Gratificações de Plantão e Sobreaviso.

A GOVERNADORA DO ESTADO DO PARÁ, no uso das atribuições que lhe confere o art. 135, inciso V, da Constituição Estadual, e Considerando o disposto no art. 9º da Lei nº 6.106, de 14 de janeiro de 1998, que "Institui as Gratificações de Plantão e

de Sobreaviso na Administração Público Estadual e dá outras providências";

Considerando o previsto no art. 14 da Lei nº 6.826, de 1º de fevereiro de 2006 e em seu Anexo I, que criou o cargo de Físico na carreira da área instrumental do mencionado Hospital, D E C R E T A:

Art. 1º Fica incluído o cargo de Físico com especialização em Física Médica e/ou Física Aplicada a Radioterapia, no agrupamento de cargos ou funções de nível superior constante do § 1º do art. 2º do Decreto nº 446, de 26 de setembro de 2003.

Art. 2º Os valores devidos a título de regime de 12 (doze) horas de plantão e de sobreaviso, aos ocupantes do cargo referido no art. 1º deste Decreto, são os definidos no Anexo Único deste Decreto.

Art. 3º Este Decreto entra em vigor na data de sua publicação, com efeitos financeiros a contar a partir de 1º de julho de 2009.

PALÁCIO DO GOVERNO, 19 de abril de 2010.

**ANA JÚLIA DE VASCONCELOS CAREPA**

Governadora do Estado

**ANEXO ÚNICO****CATEGORIA FUNCIONAL: CARGO DE FÍSICO COM ESPECIALIZAÇÃO EM FÍSICA MÉDICA E/OU FÍSICA APLICADA À RADIOTERAPIA**

PLANTÃO	
FINAIS DE SEMANA	DIAS ÚTEIS
293,61	255,92

SOBREAVISO	
FINAIS DE SEMANA	DIAS ÚTEIS
123,88	61,94

**D E C R E T O Nº 2.248, DE 19 DE ABRIL DE 2010**

Autoriza a emissão de documentos fiscais em operações simbólicas com eletrodomésticos de que trata o Decreto Federal nº 6.890, de 17 de abril de 2009, convalida procedimentos e dá outras providências.

A GOVERNADORA DO ESTADO DO PARÁ, usando das atribuições que lhe confere o art. 135, inciso V, da Constituição Estadual, e tendo em vista o disposto no Convênio ICMS 86, de 25 de setembro de 2009, D E C R E T A:

Art. 1º Os atacadistas e varejistas de que trata o Decreto Federal nº 6.890, de 17 de abril de 2009, ficam autorizados a efetuar, mediante emissão de nota fiscal, a devolução simbólica, ao respectivo fabricante, de eletrodomésticos novos existentes em seu estoque no dia 17 de abril de 2009, ou em trânsito nessa data, para os seus respectivos estabelecimentos, e não negociados.

Parágrafo único. Relativamente aos produtos classificados no código 8450.20.90, o prazo a que se refere o *caput* é 20 de abril de 2009.

Art. 2º O fabricante deverá registrar a devolução do produto em seu estoque e promover a saída ficta para a pessoa jurídica que a devolveu, debitando o imposto calculado com a redução do IPI dada pelo Decreto nº 6.890, de 2009.

§ 1º Deverá constar na nota fiscal do novo faturamento, no campo Informações Complementares, a expressão: "nota fiscal emitida nos termos do Convênio ICMS 86/09, de 25 de setembro de 2009, referente à nota fiscal de devolução nº .....".

§ 2º A devolução ficta permite o aproveitamento pelo fabricante do crédito do ICMS que incidiu na saída efetiva do produto para os atacadistas e varejistas.

Art. 3º Ficam convalidados os procedimentos adotados pelos fabricantes, atacadistas e varejistas relativamente às obrigações acessórias de que trata este Decreto.

Art. 4º No caso de a aplicação do disposto neste Decreto resultar em complemento de ICMS a ser recolhido pelo fabricante, este poderá fazê-lo, sem acréscimos, em até 15 (quinze) dias da data da publicação deste Decreto, utilizando-se de documento de arrecadação específico.

Parágrafo único. Caso a aplicação do disposto neste Decreto tiver resultado em ICMS recolhido a maior, o fabricante poderá deduzir o valor do próximo recolhimento em favor do Estado.

Art. 5º O disposto neste Decreto fica condicionado ao fornecimento, pelos fabricantes, em até 60 (sessenta) dias contados da data da publicação deste Decreto, de arquivo eletrônico específico contendo a totalidade das operações



alcançadas por este Decreto, tanto em relação as devoluções efetuadas pelos atacadistas e varejistas como em relação ao novo faturamento realizado pelo fabricante.

Parágrafo único. O arquivo eletrônico específico deverá ser elaborado de acordo com o *lay-out* previsto no Convênio ICMS 57/95, de 28 de junho de 1995.

Art. 6º Este Decreto entra em vigor na data da publicação, produzindo efeitos a partir de 15 de outubro de 2009. PALÁCIO DO GOVERNO, 19 de abril de 2010.

**ANA JÚLIA DE VASCONCELOS CAREPA**  
Governadora do Estado

**DECRETO DE 20 DE ABRIL DE 2010**

A GOVERNADORA DO ESTADO DO PARÁ, usando das atribuições que lhe são conferidas pelo art. 135, incisos III, X e XX, da Constituição Estadual, combinado com os arts. 127, 129, inciso I, alíneas "a" e "b", 131 e 133 da Lei Estadual nº. 6.833, de 13 de fevereiro de 2006, e

Considerando os termos do Ofício nº. 253-Cor.Geral, de 21 de outubro de 2009, que tratam das acusações contidas no Processo nº. 417.571/2009-PG/GG, contra o CAP QOPM RG 24.963 LUIS ANTÔNIO DA SILVA E SILVA, a saber: que, dito oficial, conforme Ofício nº. 184/09-CorCPR-V da lavra do MAJOR QOPM RG 16184 ALEXANDRE JORGE LIMA DE MORAES AFFONSO, no qual o denunciante aponta comportamento desidioso daquele oficial, que não conclui os processos disciplinares dos quais é encarregado, inclusive, respondendo à vários PADS (Processo Administrativo Disciplinar Simplificado) por deliberadas faltas ao cumprimento de tais expedientes da Corporação, sendo punido somente no correr de menos de 1 (um) ano, entre julho de 2008 e março de 2009, com 3 (três) prisões disciplinares por tais condutas ilícitas, com prazos de 15 (quinze), 17 (dezesete) e 20 (vinte) dias;

Considerando que tais atos denotam infração disciplinar de natureza grave, transgredindo a disciplina policial-militar, conforme as hipóteses do art. 31, § 2º, incisos III, V e VI, procedimento que afeta a ética, o sentimento do dever, o pundonor militar e o decoro da classe, nos termos do art. 18, incisos VII, XI, XII e XXXV, caracterizando as infrações previstas no art. 37, incisos XX, XXIV, XLIV, XLVI e LVIII, e seu § 1º, da Lei Estadual nº. 6.833, de 13 de fevereiro de 2006;

Considerando os elementos constantes do Processo nº. 41.948/2010-PG/GG (Ofício nº. 069/2010-Cor. Geral), vinculado aos Processos nºs. 13.326/2010-PG/GG (Ofício nº. 001/2009-CJ, de 2 de dezembro de 2009) e 417.571/2009-PG/GG (Ofício nº. 37/2010-Cor. Geral, de 18 de fevereiro de 2010), que informam à Governadora do Estado a necessidade de revogar ato administrativo que determinou a instauração do aludido Conselho, pois seu Presidente informou impedimento momentâneo que prejudicou a conclusão do mesmo no prazo legal;

Considerando que a Administração Pública pode anular seus próprios atos, quando eivados de vícios que os tornem ilegais, porque deles não se originam direitos (Súmula nº. 473 do STF); Considerando os termos do Parecer nº. 179/2010 da Consultoria Geral do Estado,

**D E C R E T A:**

Art. 1º Fica declarado nulo e revogado o processo instaurado por Conselho de Justificação nomeado pelo Decreto de 30 de novembro de 2009, destinado a apurar as faltas funcionais do CAP QOPM RG 24.963 LUIS ANTÔNIO DA SILVA E SILVA, do qual não resultará qualquer efeito legal.

Art. 2º São nomeados, nos termos dos arts. 129 e 131 da Lei Estadual nº. 6.833, de 13 de fevereiro de 2006, para comporem novo Conselho de Justificação destinado a apurar as mesmas faltas funcionais do CAP QOPM RG 24.963 LUIS ANTÔNIO DA SILVA E SILVA, os oficiais militares a seguir relacionados:

TEN CEL QOPM RG 12366 CLÁUDIO RICARDO LIMA JÚLIO – Presidente

TEN CEL QOPM RG 12885 ZILDOMAR SARUBBY DO NASCIMENTO – Interrogante e Relator

TEN CEL QOPM RG 16272 JOSÉ SARDINHA DE OLIVEIRA JÚNIOR – Escrivão

Art. 3º Fica afastado o oficial justificante CAP QOPM RG 24.963 LUIS ANTÔNIO DA SILVA E SILVA das suas funções, passando à disposição do Conselho de Justificação, nos termos do art. 130 da Lei nº. 6.833/2006.

Art. 4º O prazo para conclusão do presente procedimento é de 30 (trinta) dias, contados da publicação deste Decreto, nos termos do art. 133, combinado ao art. 123 da Lei nº. 6.833, de 13 de fevereiro de 2006.

Art. 5º Este Decreto entra em vigor na data de sua publicação. PALÁCIO DO GOVERNO, 20 DE ABRIL DE 2010.

**ANA JÚLIA DE VASCONCELOS CAREPA**  
Governadora do Estado

**DECRETO**

A GOVERNADORA DO ESTADO RESOLVE: autorizar a CB PM RG 21658 ANTÔNIA MARIA MOREIRA BOYCE a viajar a Londres-Inglaterra, no período de 1º a 30 de maio de 2010, sem ônus para o Estado, em gozo de férias regulamentares. PALÁCIO DO GOVERNO, 20 DE ABRIL DE 2010.

**ANA JÚLIA DE VASCONCELOS CAREPA**  
Governadora do Estado

**DECRETO**

A GOVERNADORA DO ESTADO RESOLVE: autorizar MARIA DE BELÉM GOMEZ, Gerente de Assuntos Internacionais da Companhia Paraense de Turismo-PARATUR, a viajar à cidade de Caiena-Guiana Francesa, no período de 13 a 19 de abril de 2010, a fim de participar do evento *Salon du Tourisme de La Guyane*, concedendo, de acordo com o Decreto nº. 734/92, alterado pelo Decreto nº. 3.805/99, 7 (sete) diárias. PALÁCIO DO GOVERNO, 20 DE ABRIL DE 2010.

**ANA JÚLIA DE VASCONCELOS CAREPA**  
Governadora do Estado

## CASA CIVIL DA GOVERNADORIA

**PORTARIA Nº 689/2010-SCCG, DE 20 DE ABRIL DE 2010.**

O SUBCHEFE DA CASA CIVIL DA GOVERNADORIA DO ESTADO, no uso das atribuições que lhe foram delegadas pela Portaria nº 0914/2008-CCG, de 24 de abril de 2008, e CONSIDERANDO o processo nº 2010/47414-PG, datado de 19 de abril de 2010.

**R E S O L V E:**

Conceder, 08 (oito) dias à título de Licença Nojo a servidora EDNA MARIA JARDIM DE QUADROS, ocupante do cargo de Agente Administrativo, matrícula funcional nº 37729/1, lotada neste Órgão, no período de 03 a 10/04/2010.

DÊ-SE CIÊNCIA, PUBLIQUE-SE E CUMPRA-SE.

SUBCHEFIA DA CASA CIVIL DA GOVERNADORIA, 20 de abril de 2010.

MILTON DOS SANTOS REZENDE

Subchefe da Casa Civil da Governadoria

**PORTARIA Nº 690/2010-SCCG, DE 20 DE ABRIL DE 2010.**

O SUBCHEFE DA CASA CIVIL DA GOVERNADORIA DO ESTADO, no uso das atribuições que lhe foram delegadas pela Portaria nº 0914/2008-CCG, de 24 de abril de 2008, e.

CONSIDERANDO : o processo nº 2010/45547, de 15 de abril de 2010.

**R E S O L V E:**

Conceder ao servidor OSMAR CEBULISKI, matrícula funcional nº 57191874/1, ocupante do cargo de Assessor Especial II, lotado na Governadoria do Estado/Casa Civil, 10 (dez) dias de Licença Paternidade, no período de 31/03 a 09/04/2010.

DÊ-SE CIÊNCIA, PUBLIQUE-SE E CUMPRA-SE.

SUBCHEFIA DA CASA CIVIL DA GOVERNADORIA, 20 de abril de 2010.

MILTON DOS SANTOS REZENDE

Subchefe Casa Civil da Governadoria do Estado

**RESUMO DA PORTARIA Nº 681/2010-SCCG, DE 19 DE ABRIL DE 2010.**

Nome : Walmick Ribeiro Gomes  
Cargo : Assessor de Gabinete II  
Nº de Diárias : ½ (meia)  
Origem : Belém/PA  
Destino : Abaetetuba  
Objetivo : Para fazer levantamento de estrutura para agenda da Governadora.  
Período : 19/04/2010.

MILTON DOS SANTOS REZENDE

Subchefe da Casa Civil da Governadoria do Estado

**RESUMO DA PORTARIA Nº 682/2010-SCCG, DE 20 DE ABRIL DE 2010.**

Nome : Maria Antonia Sousa de Souza  
Cargo : Assessor Especial I  
Nº de Diárias : ½ (meia)  
Origem : Belém/PA  
Destino : Abaetetuba  
Objetivo : Para fazer levantamento de estrutura para agenda da Governadora no município.  
Período : 19/04/2010

MILTON DOS SANTOS REZENDE

Subchefe da Casa Civil da Governadoria do Estado

**RESUMO DA PORTARIA Nº 683/2010-SCCG, DE 20 DE ABRIL DE 2010.**

Nome : Gizele Barbosa Mendes  
Cargo : Assessor de Especial I  
Nº de Diárias : ½ (meia)  
Origem : Belém/PA  
Destino : São Francisco do Pará e Santa Maria do Pará  
Objetivo : Para fazer levantamento de estrutura para agenda da Governadora nos municípios.  
Período : 19/04/2010.

MILTON DOS SANTOS REZENDE

Subchefe da Casa Civil da Governadoria do Estado

**RESUMO DA PORTARIA Nº 684/2010-SCCG, DE 20 DE ABRIL DE 2010.**

Nome : Marcelo Márcio Nahum Gomes  
Cargo : Assessor de Gabinete II  
Nº de Diárias : ½ (meia)  
Origem : Belém/PA  
Destino : São Francisco do Pará e Santa Maria do Pará  
Objetivo : Para dar apoio de transporte a equipe que fará levantamento de estrutura para agenda da Governadora nos municípios.  
Período : 19/04/2010.

MILTON DOS SANTOS REZENDE

Subchefe da Casa Civil da Governadoria do Estado

**RESUMO DA PORTARIA Nº 685/2010-SCCG, DE 20 DE ABRIL DE 2010.**

Nome : Anderson cordeiro Fernandes  
Cargo : Oficial de Gabinete  
Nº de Diárias : 6. ½ (seis e meia)  
Origem : Belém/PA  
Destino : Mojú  
Objetivo : Para reunir com as Comunidades Cristãs organizadas com o objetivo de estabelecer relações institucionais para atendimento das demandas protocoladas.  
Período : 06 à 12/04/2010.

MILTON DOS SANTOS REZENDE

Subchefe da Casa Civil da Governadoria do Estado

**RESUMO DA PORTARIA Nº 686/2010-SCCG, DE 20 DE ABRIL DE 2010.**

Nome : Paulo César Fonteles de Lima Filho  
Cargo : Assessor Especial II  
Nº de Diárias : 7. ½ (sete e meia)  
Origem : Belém/PA  
Destino : Xambioá/TO  
Objetivo : Para desenvolver atividades com relação à pesquisa da Guerrilha.do Araguaia.  
Período : 13 à 20/04/2010

MILTON DOS SANTOS REZENDE

Subchefe da Casa Civil da Governadoria do Estado

**RESUMO DA PORTARIA Nº 687/2010-SCCG, DE 20 DE ABRIL DE 2010.**

Nome : Paulo César Fonteles de Lima Filho  
Cargo : Assessor Especial II  
Nº de Diárias : 7. ½ (cinco e meia)  
Origem : Belém/PA  
Destino : Xambioá/TO  
Objetivo : Para desenvolver atividades com relação à pesquisa da Guerrilha.do Araguaia.  
Período : 05 à 10/04/2010

MILTON DOS SANTOS REZENDE

Subchefe da Casa Civil da Governadoria do Estado

**RESUMO DA PORTARIA Nº 688/2010-SCCG, DE 20 DE ABRIL DE 2010.**

Nome : Mario Chaves da Trindade  
Cargo : Braçal  
Nº de Diárias : 1. ½ (uma e meia)  
Origem : Belém/PA  
Destino : Xambioá/TO  
Objetivo : Para conduzir a equipe da Assessoria de Imprensa do Gabinete da Governadora.  
Período : 17 à 18/04/2010.

MILTON DOS SANTOS REZENDE

Subchefe da Casa Civil da Governadoria do Estado

**RESUMO DA PORTARIA Nº 691/2010-SCCG, DE 20 DE ABRIL DE 2010.**

Nome : Renata Costa Biondi  
Cargo : Assessor Especial II  
Nº de Diárias : ½ (meia)  
Origem : Belém/PA  
Destino : Igarapé-Açú  
Objetivo : Para acompanhar a agenda da Governadora, efetuando a cobertura jornalística das atividades que serão desenvolvidas no município.  
Período : 17/04/2010.

MILTON DOS SANTOS REZENDE

Subchefe da Casa Civil da Governadoria do Estado

**RESUMO DA PORTARIA Nº 692/2010-SCCG, DE 20 DE ABRIL DE 2010.**

Nome : Everaldo de Souza Martin Filho  
 Cargo : Chefe da Casa Civil  
 Nº de Diárias : 2. ½ (duas e meia)  
 Origem : Belém/PA  
 Destino : Santarém  
 Objetivo : Para cumprir agenda como Secretário de Estado e participar de reunião junto a Prefeitura Municipal de Santarém.  
 Período : 20 à 22/04/2010.  
 MILTON DOS SANTOS REZENDE  
 Subchefe da Casa Civil da Governadoria do Estado

**RESUMO DA PORTARIA Nº 693/2010-SCCG, DE 20 DE ABRIL DE 2010.**

Nome : José Augusto Santa Brígida da Silva  
 Cargo : Assessor Especial II  
 Nº de Diárias : 2. ½ (duas e meia)  
 Origem : Belém/PA  
 Destino : Capanema  
 Objetivo : Para representar a Casa Civil em reuniões junto à comunidade do município.  
 Período : 20 à 22/04/2010.  
 MILTON DOS SANTOS REZENDE  
 Subchefe da Casa Civil da Governadoria do Estado

**RESUMO DA PORTARIA Nº 694/2010-SCCG, DE 20 DE ABRIL DE 2010.**

Nome : Eduardo César Correa Ramos  
 Cargo : Comandante de Aeronave  
 Nº de Diárias : 1. ½ (uma e meia)  
 Origem : Belém/PA  
 Destino : Marabá  
 Objetivo : Para transportar assessores da Governadora, que irão acompanhar agenda no referido município.  
 Período : 14 à 15/04/2010.  
 Nome : Antonio Haroldo Coelho de Almeida  
 Cargo : Comandante de Aeronave  
 Nº de Diárias : 1. ½ (uma e meia)  
 Origem : Belém/PA  
 Destino : Marabá  
 Objetivo : Para transportar assessores da Governadora, que irão acompanhar agenda no referido município.  
 Período : 14 à 15/04/2010.  
 MILTON DOS SANTOS REZENDE  
 Subchefe da Casa Civil da Governadoria do Estado

**RESUMO DA PORTARIA Nº 695/2010-SCCG, DE 20 DE ABRIL DE 2010.**

Nome : Clovis Dametto  
 Cargo : Comandante de Aeronave  
 Nº de Diárias : 1. ½ (uma e meia)  
 Origem : Belém/PA  
 Destino : Marabá e Santarém  
 Objetivo : Para transportar a Exma. Governadora  
 Período : 31/03 à 01/04/2010  
 Nome : Fernando Miyuki Sawada  
 Cargo : Comandante de Aeronave  
 Nº de Diárias : 1. ½ (uma e meia)  
 Origem : Belém/PA  
 Destino : Marabá e Santarém  
 Objetivo : Para transportar a Exma. Governadora  
 Período : 31/03 à 01/04/2010  
 MILTON DOS SANTOS REZENDE  
 Subchefe da Casa Civil da Governadoria do Estado

**RESUMO DA PORTARIA Nº 696/2010-SCCG, DE 20 DE ABRIL DE 2010.**

Nome : Haroldo Canizo Pereira  
 Cargo : Comandante de Aeronave  
 Nº de Diárias : 1. ½ (uma e meia)  
 Origem : Belém/PA  
 Destino : Tucuruí  
 Objetivo : Para transportar o Vice-Governador do Estado, que cumprirá Agenda Oficial no município.  
 Período : 10 à 11/04/2010  
 Nome : Antonio Harildo Coelho de Almeida  
 Cargo : Comandante de Aeronave  
 Nº de Diárias : 1. ½ (uma e meia)  
 Origem : Belém/PA  
 Destino : Tucuruí  
 Objetivo : Para transportar o Vice-Governador do Estado, que cumprirá Agenda Oficial no município.  
 Período : 10 à 11/04/2010  
 MILTON DOS SANTOS REZENDE  
 Subchefe da Casa Civil da Governadoria do Estado

**RESUMO DA PORTARIA Nº 697/2010-SCCG, DE 20 DE ABRIL DE 2010.**

Nome : Paulo Lessa Junior  
 Cargo : Assessor Especial I  
 Nº de Diárias : ½ (meia)  
 Origem : Belém/PA  
 Destino : Abaetetuba  
 Objetivo : Para fazer levantamento de estrutura para agenda da Governadora no município.  
 Período : 19/04/2010.  
 MILTON DOS SANTOS REZENDE  
 Subchefe da Casa Civil da Governadoria do Estado

**CASA MILITAR DA GOVERNADORIA****AVISO DE LICITAÇÃO  
 NÚMERO DE PUBLICAÇÃO: 94500  
 MODALIDADE: PREGÃO ELETRÔNICO  
 NÚMERO: 1/2010**

Objeto: Contratação de empresa especializada na prestação dos serviços de manutenção e conservação de bens imóveis para as Residências Oficiais do Governo do Estado do Pará.  
 Entrega do Edital: Até o dia 22/04/2010  
 Responsável pelo certame: ROSENI DO ROSARIO CRUZ DA LUZ  
 Local de Abertura: www.comprasnet.gov.br/UASG 925858  
 Data da Abertura: 05/05/2010  
 Hora da Abertura: 10:00  
 Orçamento:  

Programa de Trabalho	Natureza da Despesa	Fonte do Recurso	Origem do Recurso
04122120215770000	449039	0101000000	Estadual

 Ordenador: RAIMUNDO DE OLIVEIRA PANTOJA JUNIOR

**DEFENSORIA PÚBLICA DO ESTADO****PORTARIA Nº 191/10 DP-G EM, 15/04/10  
 NÚMERO DE PUBLICAÇÃO: 94125**

Designar a Defensora Pública NORMA MARIA DOS SANTOS BORGES, matrícula nº 3084590, lotada no Núcleo de Mediação e Arbitragem para, responder pela 2ª Vara do Juizado Criminal e 2ª Vara do Juizado Especial Cível, ambas, do Meio Ambiente, até ulterior deliberação.

**PORTARIA Nº. 195/10-DP - G EM, 19/04/10  
 NÚMERO DE PUBLICAÇÃO: 94133**

Conceder Gratificação de 70% (setenta por cento) por prestação de serviço de Regime de Tempo Integral ao servidor JOSÉ MARIA DOS SANTOS LEITE, matrícula nº 57211801, com base na Lei nº 5.810/94, art. 137 § 1º, alínea "a", a contar de 19 de abril de 2010-, até ulterior deliberação.

**PORTARIA Nº 184/10 DP-G EM, 15/04/10  
 NÚMERO DE PUBLICAÇÃO: 94142**

Designar o servidor LUIZ ODILSON OLEGÁRIO DA LUZ, matrícula nº 760404, lotado no setor do Protocolo Geral desta Defensoria Pública, para desenvolver suas atividades no Programa Balcão de Direitos, a contar de 15/04/10, até ulterior deliberação.

**PORTARIA Nº 188/10 DP-G EM, 15/04/10  
 NÚMERO DE PUBLICAÇÃO: 94169**

Designar à Defensora Pública LUZIA DE FÁTIMA PEIXOTO VASCONCELOS, matrícula nº 732141, para desenvolver suas atividades no Núcleo Avançado de Atendimento Criminal-NACRI, nos Juizados Especiais Criminais, até ulterior deliberação.

**PORTARIA Nº 189/10 DP-G EM, 15/04/10  
 NÚMERO DE PUBLICAÇÃO: 94181**

Designar o servidor JOÃO SANTANA DA SILVA, matrícula nº 57202738, para desenvolver suas atividades no Núcleo do Guamá no Projeto "TÁ NA MÃO", até a última deliberação.

**PORTARIA Nº 186/10 DP-G EM, 15/04/10  
 NÚMERO DE PUBLICAÇÃO: 94188**

Designar o servidor AIRTON DA SILVA OLIVEIRA, matrícula nº 3274888, para desenvolver suas atividades na Secretaria Cível da Defensoria Pública-Sede, até ulterior deliberação.

**PORTARIA Nº 194/10 DP-G EM, 19/04/10  
 NÚMERO DE PUBLICAÇÃO: 94194**

Designar à Defensora Pública KELLY APARECIDA SOARES, matrícula nº 57191056, para responder pela Defensoria Pública de Parauapebas, até ulterior deliberação.

**PORTARIA Nº 187/10 DP-G EM, 15/04/10  
 NÚMERO DE PUBLICAÇÃO: 94199**

Designar o servidor FRANCISCO ILANE MATEUS DA SILVA, matrícula nº 2035545, para desenvolver suas atividades no Núcleo do Guamá, Projeto "TÁ NA MÃO", até ulterior deliberação.

**PORTARIA Nº. 193/10 DP-G BELÉM, 19/04/10  
 NÚMERO DE PUBLICAÇÃO: 94205**

Conceder conforme Laudo Médico nº. 95347A/1, Licença Saúde à Defensora Pública NADIA MARIA BENTES , matrícula nº. 5289670, no período de 22/03/10 a 10/04/10, de acordo com o artigo. 81, da Lei Estadual nº. 5.810/94.

**PORTARIA Nº 183/10 DP-G BELÉM, 15/04/10.  
 NÚMERO DE PUBLICAÇÃO: 94211**

Transferir por motivo de superior interesse público, as férias do servidor KELTON ARAUJO DA SILVA, matrícula nº 57175642, concedido pela Portaria nº 160/10 de 06/04/10, referente ao período aquisitivo 2008/2009, para ser gozada em momento oportuno.

**EDITAL Nº 01/2010  
 NÚMERO DE PUBLICAÇÃO: 94215**

Dá ciência aos Defensores Públicos da eleição dos 04 (quatro) representantes da categoria que integrarão o Conselho Superior da Defensoria Pública, abre prazo para inscrição dos interessados e dá outras providências.

**A COMISSÃO ELEITORAL**, no uso das atribuições conferidas pelo art. 3º, "caput", da Resolução nº 019, de 07 de março de 2008, publicada no Diário Oficial do Estado nº 31126 de 12 de março de 2008 (republicada no DOE de 1º/04/2008), alterada pela Resolução nº 052 de 15 de março de 2010 (DOE 31628 de 19/03/2010) dá ciência aos Defensores Públicos, integrantes da carreira, mencionados no "caput" do art. 4º, do mesmo diploma legal, da eleição para os 04 (quatro) representantes da categoria que integrarão o Conselho Superior da Defensoria Pública, conforme as disposições constantes da supra mencionada Resolução e no presente Edital.

Art. 1º A eleição dos candidatos aos 04 (quatro) cargos de membro do Conselho Superior, será realizada, ordinariamente, no dia 14 (quatorze) de maio de 2010, com início às 09:00 horas e encerramento às 16:00 horas, na sede da Defensoria Pública-Geral.

Art. 2º São elegíveis, para membros do Conselho Superior, dois integrantes da categoria mais elevada e dois integrantes da categoria imediatamente inferior à mais elevada da Carreira de Defensor Público, que não estejam afastados de suas funções institucionais.

Art. 3º O prazo para inscrição dos interessados para concorrerem ao cargo de que trata este Edital nº 01/2010, é de 10 (dez) dias corridos, contados a partir da data de sua publicação na sede da Defensoria Pública, conforme art. 3º, da Resolução nº 19/2008, encerrando-se no dia 03 de maio às 17 horas.

§ 1º Os requerimentos, com pedido de inscrição dos interessados, serão recebidos, mediante protocolo do Sistema de Protocolo Geral (SPG), e devidamente acompanhados do documento comprobatório do requisito exigido no artigo anterior, na Sede da Defensoria Pública-Geral, travessa Padre Prudêncio, nº 154 – Comércio – Belém – Pará, por integrante da Comissão Eleitoral ou por servidor do Gabinete do Defensor Geral.

§ 2º Encerrado o prazo de inscrição, a Comissão Eleitoral examinará os pedidos dos candidatos, dentro de 48 (quarenta e oito) horas, fazendo divulgar na Sede da Defensoria Pública-Geral do Estado e no Diário oficial do Estado, a listagem das inscrições deferidas.

§ 3º Os candidatos que tiverem suas inscrições indeferidas, terão o prazo de 48 (quarenta e oito) horas, a contar da data de divulgação, para recorrerem à Comissão Eleitoral, que em igual prazo, decidirá, por maioria de votos, sobre a procedência ou improcedência do recurso.

§ 4º Ultrapassados os prazos dos parágrafos anteriores, a Comissão publicará no Diário Oficial do Estado a lista dos candidatos elegíveis.

Art. 4º São eleitores todos os membros da Carreira de Defensor Público.

Parágrafo Único – O eleitor poderá votar em até 04(quatro) candidatos, sendo 02(dois) da Entrância Especial e 02 (dois) da Terceira Entrância, correspondentes ao total de cargos a serem preenchidos, não sendo admissível o voto por procuração ou por via postal.

Art. 5º Cada candidato ao cargo de que trata este Edital Nº 01/2010 poderá indicar à Comissão Eleitoral 01 (um) fiscal, integrante da carreira, até 05 (cinco) dias corridos, antes da data da eleição, para acompanhar a votação, a apuração, a proclamação dos eleitos, podendo impugnar voto e apresentar recurso à Comissão Eleitoral, a qual decidirá de plano.

Art. 6º Encerrada a votação iniciar-se-á imediatamente a apuração que será realizada com a devida publicidade.

Art. 7º Procedida a apuração pela Comissão Eleitoral, sendo contabilizados para cada candidato os votos válidos, o Presidente



proclamará os 04 (quatro) candidatos mais votados, sendo dois da Entrância Especial e 02 (dois) da 3ª Entrância, ficando os remanescentes como suplentes, obedecida a ordem de votação.

§ 1º Considera-se válido o voto em que o eleitor assinalar no quadrilátero, o nome do candidato de sua preferência.

§ 2º Será considerado nulo o voto em que o eleitor assinalar mais de 04 (quatro) candidatos e/ou constar identificação, com expressões ou rasuras.

§ 3º No caso de empate na votação, entre dois ou mais candidatos, observar-se-ão os seguintes critérios para desempate:

- I - o candidato mais antigo no cargo de Defensor Público;
- II - o candidato de maior tempo no serviço público estadual;
- III - o candidato de maior tempo no serviço público
- IV - o candidato mais idoso.

Art. 8º São considerados inelegíveis para compor o Conselho Superior, os Defensores Públicos que :

- I - Estejam afastados de suas funções institucionais;
- II - Não se enquadrem no artigo 10, inciso II, da LCE nº 054/06;
- III - Que tenham sido punidos criminal ou administrativamente e/ou estejam respondendo por processos administrativos disciplinares;

Parágrafo único - Os Defensores Públicos eleitos para o Conselho Superior que estejam ocupando cargos de provimento em comissão, deverão solicitar sua exoneração para tomarem posse, sob pena de perda do mandato de conselheiro, conforme o Regimento Interno do Conselho Superior.

Art. 9º Os casos omissos serão decididos pela Comissão Eleitoral. COMISSÃO ELEITORAL, em Belém, aos 20 dias do mês de abril de 2010

**HELIANA DENISE DA SILVA SENA**

Presidente

**MARILENE BARBOSA SANTANA DAMASCENO**

Membro

**MARIA DE NAZARÉ RUSSO RAMOS**

Secretária

**PORTARIA Nº. 190/10 DP-G BELÉM, 15/04/10**

**NÚMERO DE PUBLICAÇÃO: 94220**

Conceder conforme Laudo Médico 154/010, Licença Saúde à servidora JOSENILDA MARIA FERREIRA DEZINCOURT, matrícula nº. 3155757, no período de 08/03/10 a 12/03/10, de acordo com o artigo. 81, da Lei Estadual nº. 5.810/94.

**RESOLUÇÃO CSDP Nº 053 DE 19 DE ABRIL DE 2010**

**NÚMERO DE PUBLICAÇÃO: 94226**

Declara a existência de vagas nas Defensorias de 1º entrância abaixo especificadas e dá outras providências.

O Conselho Superior da Defensoria Pública do Estado do Pará, no uso de suas atribuições que lhe confere a Lei Complementar nº 054, de 07 de fevereiro de 2006, publicada no D.O.E. em 09.02.2006,

Considerando o disposto nos artigos 4º, I; 11 VI; e 45, I da Lei Complementar

Estadual nº 054, de 07 de fevereiro de 2006;

Considerando que os órgãos de atuação da Defensoria Pública se identificam como Defensorias Públicas de 1ª Entrância, com atuação nas Comarcas do interior do Estado, vinculadas à Diretoria do Interior;

Considerando que a investidura em cargo da categoria inicial da carreira de Defensor Público de 1ª entrância far-se-á mediante concurso de provas e títulos;

Considerando que já foi realizado processo de remoção no dia 02 de outubro de 2009 perante o Conselho a necessidade de se realizar a remoção dos Defensores Públicos de 1ª entrância antes da nomeação dos aprovados no III Concurso Público para Defensor Público de 1ª entrância no Estado do Pará homologado recentemente;

Considerando a nomeação de 10 (dez) Defensores Públicos, por meio do Decreto Governamental de 31.03.2010, publicado no Diário Oficial do Estado de 1º de abril de 2010, aprovados no Concurso Público C-143 para Defensor Público de 1ª entrância no Estado do Pará;

Considerando o interesse público no que diz respeito a necessidade de reorganizar a disponibilidade de vagas para fins de lotação de Defensores Públicos nos municípios de maior demanda populacional, bem assim para que sejam atendidas as demandas por Defensor Público expostas nas plenárias do Planejamento Territorial Participativo e atendidas as demandas sociais pela exigência da presença de Defensores Públicos em municípios onde resta evidente a ocorrência de muitos conflitos e problemas sociais

Resolve:

Art. 1º Declarar vagas 10 (dez) Defensorias Públicas de 1º Entrância, lotação inicial da carreira, na forma da Lei Complementar 054/06, nos municípios de Portel 01 (uma), Tailândia 01 (uma), Novo Repartimento (01) (uma), Uruará 01 (uma), Brasil Novo 01 (uma), Senador José Porfírio 01 (uma), Ourilândia 01 (uma), São Felix do Xingu 01 (uma), Almerim 01 (uma), Prainha 01 (uma).

Art. 2º As 10 (dez) Defensorias Públicas declaradas vagas na forma do artigo anterior, serão providas no cargo inicial da carreira de acordo com a nomeação e classificação dos Defensores Públicos aprovados em concurso de provas e títulos.

Art. 3º Fica revogada a Resolução 045-CSDP, de 31 de agosto de 2009, respeitados os atos jurídicos perfeitos praticados durante sua vigência.

Art. 4º Esta Resolução entra em vigor na data da sua publicação.

Sala de Reuniões do Conselho Superior da Defensoria Pública do Estado, aos

dezenove dias do mês de abril do ano de dois mil e dez.

**ANTONIO ROBERTO FIGUEIREDO CARDOSO**

Presidente do Conselho

Conselheiro Nato

**PAULO CESAR MARTINS DE ARAUJO BONA**

Conselheiro Nato

**FLORISBELA MARIA CANTAL MACHADO**

Conselheira

**NAZARÉ GONÇALVES DOS SANTOS**

Conselheira

**ALIRA CRISTINA FERNANDES DE MENEZES**

Conselheira

**TANIA DO SOCORRO BANDEIRA DE SOUZA**

Conselheiro

**PORTARIA Nº. 185/10 DP-G BELÉM, 15/04/10**

**NÚMERO DE PUBLICAÇÃO: 94227**

Conceder conforme Laudo Médico nº. 95154A/1, prorrogação de Licença Saúde à servidora SANDRA HELENA FIGUEIREDO RIBEIRO ANDRADE, matrícula nº. 28630, no período de 07/04/10 a 05/07/10, de acordo com o artigo. 81, da Lei Estadual nº. 5.810/94.

**PORTARIA Nº 192/10 DP-G BELÉM, 15/04/10.**

**NÚMERO DE PUBLICAÇÃO: 94233**

Transferir por motivo de superior interesse público, as férias do Defensor Público ANTONIO CARLOS DE ANDRADE MONTEIRO, matrícula nº 3083527, concedido pela Portaria nº 160/10 de 06/04/2010, referente ao período aquisitivo 2009/2010 para ser gozada no período de 01/07 a 30/07/10.

## AGÊNCIA ESTADUAL DE REGULAÇÃO E CONTROLE DE SERVIÇOS PÚBLICOS

**RESOLUÇÃO**

**NÚMERO DE PUBLICAÇÃO: 94127**

**RESOLUÇÃO N.º 03, DE 19 DE ABRIL DE 2010**

**- COMISSÃO GESTORA DA MEIA PASSAGEM**

**INTERMUNICIPAL DO PARÁ**

**DISPÕE SOBRE A DATA DE INÍCIO**

**DOS PROCEDIMENTOS RELATIVOS AO**

**CREDENCIAMENTO DOS ESTABELECIMENTOS DE**

**ENSINO PARA O PRIMEIRO PROCESSO DE EMISSÃO DE**

**CARTEIRAS ESTUDANTIS PARA O EXERCÍCIO DE 2010 E**

**DÁ OUTRAS PROVIDÊNCIAS.**

A COMISSÃO GESTORA DA MEIA PASSAGEM INTERMUNICIPAL DO PARÁ - no uso das atribuições que lhe são conferidas pelo Decreto Estadual N.º 2.123 /2010 e demais dispositivos legais aplicáveis;

CONSIDERANDO a necessidade de início da operacionalização do sistema de emissão de carteiras estudantis, para o exercício de 2010;

RESOLVE:

Art.1º - Estabelecer a data de 26 de abril do corrente ano, como prazo inicial para credenciamento dos estabelecimentos de ensino (conforme critérios da resolução nº02 dessa comissão) ao direito de requererem a carteira estudantil no exercício de 2010, e ao mesmo tempo, para o envio da relação formulários/requerimento, dos alunos que tem direito ao benefício, junto à COMISSÃO GESTORA, e a data de 25 de junho do corrente para o final.

Art.2º - Fica ainda determinado, que não serão aceitas pela COMISSÃO GESTORA, as solicitações de carteiras estudantis, que não estejam corretamente preenchidas com os dados do aluno, inclusive foto, dados da instituição de ensino, com endereço e declaração de que o aluno encontra-se regularmente matriculado e o curso respectivo, acompanhadas da documentação exigida para identificação do aluno, quais sejam, cópias da identidade, comprovante de endereço de residência, cópia da declaração de imposto de renda do responsável financeiro para o caso de aluno da rede privada, que poderá ser feito através de conta de água, luz e telefone fixo, em nome do aluno ou de seus pais, tudo devidamente assinado pelo aluno e Diretor ou Secretário da instituição de ensino.

§1o - modelo de formulário/requerimento e os critérios da Lei da Meia Passagem Intermunicipal serão disponibilizados pela

COMISSÃO GESTORA.

Art.3º - Será da inteira responsabilidade dos estabelecimentos de ensino credenciados a correta formalização das solicitações encaminhadas pelos estudantes.

Art.4º - Esta Resolução entra em vigor na data de sua assinatura. Pará, 19 de abril de 2010

**MILTON DOS SANTOS REZENDE**

Presidente da Comissão Gestora

**Membros da Comissão Gestora**

**ARCON- Gilberto Felipe Barbosa Junior**

**SETPEP-Délcio Arthur Farias de Sousa**

**SETPEP - Fernando Sidney**

**UBES-Ozinaldo Alves Freitas**

**UPES- Jaide Ednelma Neves de Sousa**

**RESOLUÇÃO**

**NÚMERO DE PUBLICAÇÃO: 94119**

**RESOLUÇÃO N.º 01, DE 15 DE MARÇO DE 2010**

**- COMISSÃO GESTORA DA MEIA PASSAGEM**

**INTERMUNICIPAL**

**INSTITUI O REGIMENTO INTERNO DA COMISSÃO**

**GESTORA DA MEIA PASSAGEM INTERMUNICIPAL.**

A Comissão Gestora da Meia Passagem Intermunicipal - em sessão realizada aos 15 dias do mês de março de 2010, à unanimidade de seus membros presentes;

CONSIDERANDO o que consta na Lei Nº 7.327/2009, e no Decreto Nº 2.123/2010;

RESOLVE Instituir o Regimento Interno aprovado pela Resolução Nº01/2010, conforme consta do Anexo Único da presente Resolução.

À Secretária da Comissão Gestora da Meia Passagem Intermunicipal - para providenciar a respectiva publicação no Diário Oficial do Estado.

COMISSÃO GESTORA DA MEIA PASSAGEM INTERMUNICIPAL, em 15 de março de 2010.

**Assinatura dos membros:**

**CASA CIVIL - Milton dos Santos Rezende**

**ARCON- Gilberto Felipe Barbosa Junior**

**SETPEP-Délcio Arthur Farias de Sousa**

**SETPEP - Fernando Sidney**

**UBES-Ozinaldo Alves Freitas**

**UPES- Jaide Ednelma Neves de Sousa**

**Presidente da Comissão Gestora da Meia Passagem Intermunicipal**

**ANEXO ÚNICO**

**REGIMENTO INTERNO DA COMISSÃO**

**CAPÍTULO I**

**DO OBJETIVO E DA COMPOSIÇÃO**

Art. 1º - O presente Regimento Interno tem por objetivo regulamentar a composição, as atribuições, a estrutura, as competências e o funcionamento da Comissão Gestora da Meia Passagem Intermunicipal - instituída pela Lei Nº 7.327, de 13 de novembro de 2009, que assegura, nos termos da Lei, o benefício de tarifa reduzida à metade, nos serviços concedidos, permitidos e autorizados de transporte coletivo convencional rodoviário e aquaviário intermunicipal de passageiros no Estado do Pará, previsto no art. 284 da Constituição Estadual, aos estudantes regularmente matriculados nos estabelecimentos de ensino, médio, técnico e superior, inclusive pós-graduação, mestrado e doutorado, vinculados à rede pública e privada.

Art. 2º - A Comissão Gestora da Meia Passagem Intermunicipal é composta pelos seguintes representantes, conforme disposto no art. 2º da Lei 7.327/2009 e art.1º do Decreto Nº 2.123/2010:

I - Dois (02) representantes de entidades estudantis;

II- Dois (02) representantes do Sindicato das Empresas de Transporte Rodoviário Intermunicipal de Passageiros do Estado do Pará;

III - Dois (02) representantes do Governo do Estado, sendo, dentre estes, um representante da ARCON;

§1º - Os integrantes da Comissão Gestora da Meia Passagem Intermunicipal são indicados por suas respectivas entidades e nomeados por decreto governamental para cumprir mandato de dois anos, a contar da data da respectiva nomeação.

§2º - Após a nomeação da Comissão, será eleito (a), dentre seus membros, o presidente, obedecendo ao critério da rotatividade entre os seguimentos representados.

§3º - Os representantes indicados para a comissão não terão suplentes.

§4º - Os serviços da Comissão serão considerados serviços públicos relevantes e não serão remunerados.

§5º - A Comissão Gestora da Meia Passagem Intermunicipal terá uma Secretaria Executiva.

Art. 3º - O tempo de mandato dos membros da Comissão é de 2 (dois) anos, podendo haver recondução para apenas um (01) segundo período subsequente.

Parágrafo Único - O presidente (a) terá mandato -----  
-- e só poderá ser conduzido uma única vez, no mesmo período.

**CONTINUA NO CADERNO 4**



# Executivo 4

QUINTA-FEIRA, 22 DE ABRIL DE 2010

**GABINETE  
DA GOVERNADORA**



## AGÊNCIA ESTADUAL DE REGULAÇÃO E CONTROLE DE SERVIÇOS PÚBLICOS

### CAPÍTULO II DAS COMPETÊNCIAS SEÇÃO I DAS COMPETÊNCIAS DA COMISSÃO

Art. 4º - São atribuições da COMISSÃO:

I - Elaborar seu Regimento Interno;

II - Estabelecer as normas regulamentares de concessão, fiscalização e o benefício de que trata a Lei nº7. 327/2009, que regulamenta o art. 284 da Constituição do Estado do Pará, alterado pela Emenda Constitucional nº 35, de 24 janeiro de 2007;

III - Credenciar os estabelecimentos de ensino que se enquadrem no disposto no artigo 1º da Lei nº7. 327/2009, de acordo com os requisitos mínimos relacionados no seu artigo 3º e em normas complementares;

IV - Promover parcerias com prefeituras e outras instituições de acordo com os requisitos mínimos relacionados em normas complementares;

V - Credenciar as empresas confeccionadoras das carteiras estudantis de acordo com os requisitos mínimos relacionados nas normas complementares e que atendam a especificações técnicas mínimas necessárias ao controle do uso do benefício de tarifa reduzida a metade;

VI - Receber dos estabelecimentos de ensino os nomes dos estudantes regularmente matriculados no respectivo ano letivo, em datas e modelo de relatório específicos a serem definidos em norma complementar;

VII - Gerenciar o banco de dados, fornecendo às prefeituras a relação e respectivos dados dos estudantes que fazem jus à carteira estudantil;

VIII - Fornecer a relação e respectivos dados dos estudantes que fazem jus à carteira estudantil, à empresa confeccionadora credenciada a fim de que proceda a confecção das mesmas;

IX - Estabelecer e normatizar os procedimentos para a imposição de penalidades:

a) às Instituições de Ensino e prefeituras que descumprirem as regras de concessão do benefício;

b) aos estudantes que descumprirem as regras de uso do benefício.

X - responder às consultas que lhe forem formuladas.

### SEÇÃO II DO PRESIDENTE

Art. 5º - São atribuições do Presidente da COMISSÃO:

I - Convocar e dirigir as reuniões;

II - Submeter à Comissão todos os assuntos constantes da pauta de reunião;

III - Assinar os atos destinados a formalizar e documentar as decisões da Comissão;

IV - Convidar a participar de reuniões, após consulta e aprovação da Comissão, consultores para auxiliar na discussão de casos específicos;

V - Convocar reuniões extraordinárias;

VI - Zelar pelo cumprimento das normas deste regimento e resolver as questões de ordem;

VII - Representar ou indicar representante da Comissão nos atos que se fizerem necessário, respeitada a natureza de suas atribuições;

VIII - Indicar 01 (um) ou mais membros, para o exame e a relatoria de expedientes, submetendo tal indicação a aprovação da Comissão, ficando o mesmo impedido de assumir relatoria.

§1º - O presidente designará quem o substituirá e exercerá suas atribuições em suas ausências, respeitada uma alternância entre os membros titulares, de acordo com disposto em ata de reunião, não cabendo ao substituto o voto de qualidade.

§2º - Em caso de vacância na Presidência, o respectivo indicado pela rotatividade assumirá suas atribuições, obedecido os critérios estabelecidos pelo §1º do art. 2º da Lei nº 7.327/2009.

### SEÇÃO III DOS MEMBROS

Art. 6º - São atribuições dos membros da Comissão:

I - Comparecer, participar e votar nas reuniões;

II - Aprovar as pautas elaboradas pela Presidência e as atas das reuniões;

III - Propor a convocação de reuniões extraordinárias;

IV - Examinar e relatar expedientes que lhes forem distribuídos pela Presidência, dentro dos prazos estabelecidos;

V - Propor atividades de interesse para a Comissão.

§1º - Em caso de substituição de membro durante a vigência do mandato, a entidade representada encaminhará à Comissão a indicação formal do substituto com a devida justificativa para nomeação por Ato do Governo do Estado do Pará para completar o mandato do substituído.

### CAPÍTULO III DO FUNCIONAMENTO DA COMISSÃO SEÇÃO I DAS REUNIÕES

Art. 7º - A Comissão reunir-se-á, ordinariamente, conforme calendário definido, quando da primeira reunião anual e, extraordinariamente, por convocação da Presidência ou a requerimento de 03 (três) membros.

Parágrafo Único - A convocação para reunião extraordinária deverá ser motivada por assunto específico e aprovada por maioria simples dos membros presentes em reunião ordinária.

Art. 8º - O Presidente dirigirá as reuniões ordinárias e extraordinárias com o auxílio de uma secretária executiva, que ficará responsável por elaborar as atas das reuniões, bem como por realizar procedimentos administrativos requisitados pelos membros da Comissão.

§1º - Na impossibilidade de comparecimento do Presidente ou membro por ele designado, dirigirá os trabalhos o membro subsequente da lista de alternância aprovada.

§2º - Os membros da Comissão serão convocados para as reuniões extraordinárias com no mínimo 05 (cinco) dias de antecedência.

§3º - Nos casos em que o membro representante estiver impossibilitado de comparecer à reunião, deverá apresentar justificativa formal à Presidência da Comissão.

§4º - As reuniões serão instaladas com o quorum mínimo de 04 (quatro) membros, com tolerância de 15 (quinze) minutos para sua obtenção.

Art. 9º - As reuniões obedecerão aos assuntos apresentados nas pautas formuladas.

§1º - Pedidos de inclusão de assuntos para a pauta da reunião subsequente poderão ser dirigidos ao Presidente, por qualquer membro, durante a reunião imediatamente anterior, ficando sujeita a sua inclusão à aprovação da maioria dos membros presentes.

§2º - O membro presente à reunião poderá solicitar, em qualquer fase dos trabalhos, salvo se já anunciada a decisão, a retirada da matéria ou pedir vistas da que estiver em discussão, que será apreciada na próxima reunião ordinária, sempre respeitando prazo não inferior a 10 (dez) dias.

§3º - Anunciado pelo presidente o encerramento da discussão, a matéria será submetida à aprovação.

§4º - A aprovação das matérias ocorrerá, prioritariamente, por consenso ou, se não for alcançado, por no mínimo 04 (quatro) membros presentes.

§5º - Além do voto simples, compete ao presidente o voto de qualidade nos casos de empate.

Art. 10 - Os trabalhos de cada reunião, em especial as deliberações, serão registrados em ata, que, aprovada pela Comissão, será divulgada para todos os membros e arquivada na secretaria da Comissão.

Art. 11 - O não comparecimento, sem justificativa, do membro a pelo menos 03 (três) reuniões ordinárias consecutivas, será motivo de reavaliação de sua participação na Comissão.

Parágrafo Único - Sendo decidida por pelo menos 04 (quatro) membros, a exclusão dos membros que apresentem as características descritas no caput, a entidade representada deverá indicar outros membros para completarem os mandatos em curso.

### SEÇÃO II

#### DO APOIO ADMINISTRATIVO E FINANCEIRO

Art. 12 - O apoio administrativo e financeiro necessário ao funcionamento da Comissão será prestado pela Agência de Regulação e Controle de Serviços Públicos-ARCON.

### CAPÍTULO IV DISPOSIÇÕES GERAIS

Art. 13 - Os casos omissos ou as dúvidas de interpretação deste Regimento serão resolvidos pela Comissão em reunião extraordinária especificamente convocada para este fim, devendo sua deliberação observar o quorum de aprovação previsto no §4º do art. 9º.

Art. 14 - O presente Regimento é complementado por normas internas, instruções e outros atos regulamentares que forem expedidos.

Art. 15 - A indicação da composição da Comissão deverá ser feita por cada entidade, 60 (Sessenta) dias antes do término do mandato vigente.

Parágrafo Único - No caso das entidades, deverá se proceder a nova seleção dentre aquelas credenciadas pela Comissão de acordo com as normas complementares, mediante apresentação de solicitação formal a Comissão acompanhada de documentação atualizada.

### RESOLUÇÃO NÚMERO DE PUBLICAÇÃO: 94123 RESOLUÇÃO N.º 02, DE 19 DE ABRIL DE 2010 - COMISSÃO GESTORA DA MEIA PASSAGEM INTERMUNICIPAL DO PARÁ DISPÕE SOBRE AS NORMAS PARA CREDENCIAMENTO DOS ESTABELECIMENTOS DE ENSINO PARA O PRIMEIRO PROCESSO DE EMISSÃO DE CARTEIRAS ESTUDANTIS E DÁ OUTRAS PROVIDÊNCIAS.

A COMISSÃO GESTORA DA MEIA PASSAGEM INTERMUNICIPAL DO PARÁ - no uso das atribuições que lhe são conferidas pelo Decreto Estadual N.º 2.123 /2010 e demais dispositivos legais aplicáveis;

CONSIDERANDO que a COMISSÃO GESTORA é o Órgão deliberativo com competência para estabelecer normas regulamentares acerca do processo de emissão de carteiras estudantis a serem usadas no deslocamento entre municípios do Estado do Pará;

CONSIDERANDO que compete a COMISSÃO GESTORA fiscalizar a emissão das carteiras estudantis utilizadas nos transportes coletivos, rodoviário e aquaviário intermunicipais de passageiros do Estado do Pará, e;

CONSIDERANDO a imperiosa necessidade de garantir a segurança no processo de emissão de carteiras estudantis;

#### RESOLVE:

Art.1º - Os estabelecimentos públicos e privados de ensino, médio, técnico e superior, inclusive aqueles de pós-graduação, mestrado e doutorado situados nos municípios que compõem o Estado do Pará, a fim de viabilizar a concessão da carteira estudantil que concede o benefício da tarifa reduzida de 50% (cinquenta por cento) nas passagens dos transportes coletivos rodoviário e aquaviário intermunicipal de passageiros do estado do Pará, poderão solicitar seu credenciamento junto à COMISSÃO GESTORA.

§1o - Os estabelecimentos de ensino público que comprovarem sua inscrição junto ao Ministério da Educação estarão automaticamente credenciados e representarão única e exclusivamente os estudantes onde sua sede está instalada.

§2o - Os estabelecimentos de ensino de cursos supletivos, pré-vestibulares, de línguas ou quaisquer outros não enquadrados no que dispõe o caput deste artigo, não terão direito ao abatimento, não podendo requerer o credenciamento.

Art. 2º - Para ser considerado credenciado o estabelecimento de ensino deverá atender aos requisitos especificados, fornecendo os documentos a seguir elencados, observando suas respectivas validades:

I - Ato Constitutivo, Estatuto e/ou Contrato Social em vigor, acompanhado das respectivas alterações;

II - Cartão de Inscrição do Cadastro Nacional de Pessoa Jurídica (CNPJ) atualizado;

III - Comprovação de credenciamento junto ao Conselho de Educação do Estado do Pará, no caso de estabelecimento de ensino nos níveis médio, técnico e superior;

IV - Termo de Responsabilidade assinado pelo gestor titular do estabelecimento de ensino, assumindo todas as responsabilidades pelas informações que forem prestadas ao longo do processo de emissão de carteiras estudantis;

V - Relação dos alunos devidamente matriculados, contendo as seguintes informações: nome do Aluno, nome da mãe, data de nascimento, grau escolar, série escolar, turno escolar e endereço residencial completo contendo o município em que reside, sendo a referida relação disponibilizada por meio eletrônico ou CD-R;

VI - Documento comprobatório sobre a programação de aulas para cada período letivo contendo cronograma de férias, feriados e dias de aulas ministradas, devendo o referido documento ser atualizado sempre que sofrer alterações ou a requerimento da COMISSÃO GESTORA.

Parágrafo Único - A relação de alunos descrita no inciso V deverá ser atualizada a cada semestre, devendo constar os alunos que abandonaram as atividades letivas e os que permanecem freqüentando regularmente às aulas.

Art. 3º - Somente o gestor titular do estabelecimento de ensino com poder de representação, ou seu procurador legalmente constituído, poderá atuar junto a COMISSÃO GESTORA, assinando documentos e participando de reuniões que venham deliberar medidas e ações concernentes ao processo de identificação estudantil.

Art. 4º - O não atendimento, pelo estabelecimento de ensino postulante ao credenciamento, de quaisquer das exigências previstas na presente Resolução, acarretará na inabilitação do mesmo quanto à possibilidade de homologação, bem como, no impedimento para a efetiva participação no processo de concessão de carteiras estudantis.

Parágrafo Único - Sendo considerado aprovado na fase de credenciamento, o estabelecimento de ensino obterá a homologação para a participação no processo de concessão de carteiras estudantis, ficando registrado no banco de dados da COMISSÃO GESTORA.

Art. 5º - O prazo para entrega dos documentos acima relacionados será estabelecido

através de deliberação em reunião da COMISSÃO GESTORA, sendo amplamente divulgado por ato do seu Presidente.

Art. 6º - Esta Resolução entra em vigor na data de sua publicação. Pará, 19 de abril de 2010

**MILTON DOS SANTOS REZENDE**

**Presidente da Comissão Gestora**

**Membros da Comissão Gestora**

**ARCON- Gilberto Felipe Barbosa Junior**

**SETPEP- Délcio Arthur Farias de Sousa**

**SETPEP - Fernando Sidney**

**UBES- Ozinaldo Alves Freitas**

**UPES- Jaide Ednelma Neves de Sousa**

**ERRATA**

**NÚMERO DE PUBLICAÇÃO: 94004**

Anexo da Resolução nº02/2010, publicada no DOE de nº 31644 de 13.04.2010.

Onde se lê:

Jarumã Rodoflúvia Ltda.

Linha: Moju-Abaetetuba.

VD- 0154-Moju-Abaetetuba-A- R\$2,42.

SEC-3064-Moju-Colônia Velha-A-R\$1,38.

Leia-se:

Linha Moju-Abaetetuba.

VD-0154-Moju-Abaetetuba- A- R\$ 2,19.

SEC-3064- Moju-Colônia Velha-A-R\$ 1, 25.

**RESUMO DE PORTARIA**

**NÚMERO DE PUBLICAÇÃO: 93904**

**PORTARIA Nº 181/2010 – ARCON-PA/CAF**

**BELÉM (PA), 19 DE ABRIL DE 2010.**

O Diretor Geral da Agência de Regulação e Controle de Serviços Públicos do Estado do Pará – ARCON-PA, usando das atribuições conferidas pela Lei Nº 6.099 de 30 de dezembro de 1997, e alterações introduzidas pela Lei nº 6.838 de 20 de Fevereiro de 2006 e considerando o disposto no art. 74 da Lei n.º.810, de 24 de janeiro de 1994;

RESOLVE

INTERRROMPER a partir de 16/04/2010, as férias do servidor THIAGO WULFERT DE OLIVEIRA, matrícula nº. 57193152/2, ocupante do cargo de Supervisor II, lotado no GTT, concedida através da Portaria nº. 088/2010-ARCON-PA/GTT de 01 de Março de 2010, publicada no DOE edição nº 31.620 de 09 de Março de 2010.

REGISTRE-SE, PUBLIQUE-SE E CUMPRE-SE.

AGÊNCIA DE REGULAÇÃO E CONTROLE DE SERVIÇOS PÚBLICOS DO ESTADO DO PARÁ, 19 DE ABRIL DE 2010.

**MIGUEL FORTUNATO GOMES DOS SANTOS JÚNIOR**

**Diretor Geral**

## SECRETARIA DE ESTADO DE GOVERNO



**AVISO DE LICITAÇÃO**  
**NÚMERO DE PUBLICAÇÃO: 93360**  
**MODALIDADE: PREGÃO ELETRÔNICO**  
**NÚMERO: 4/2010**

Objeto: Aquisição de suprimentos de informática.  
Entrega do Edital: www.comprasnet.gov.br, www.compraspara.pa.gov.br.

Observação: As propostas devem ser encaminhadas especificamente conforme o descritivo do Anexo I, Termo de Referência do edital.

Responsável pelo certame: Luciana Cunha Silva Reggiardo

Local de Abertura: www.comprasnet.gov.br.

Data da Abertura: 04/05/2010

Hora da Abertura: 09:00

Orçamento:

Programa de Trabalho	Natureza da Despesa	Fonte do Recurso	Origem do Recurso
04122012545340000	339030	0101000000	Estadual

Ordenador: Sibebe Maria Bitar de Lima Caetano

## SECRETARIA DE ESTADO DE COMUNICAÇÃO



**DIÁRIA**  
**NÚMERO DE PUBLICAÇÃO: 94464**  
**PORTARIA: 079/2010**

Objetivo: fazer cobertura fotográfica da agenda da governadora – Inauguração do centro de referência de assistência social (CRAS).

Fundamento Legal: Orientação Normativa 001/2008 - AGE

Origem: BELÉM/PA - BRASIL

Destino(s):

Abel Figueiredo/PA - Brasil

Bom Jesus do Tocantins/PA - Brasil

Rondon do Pará/PA - Brasil<br

Servidor(es):

5745276/Luiz Cláudio Amaral Santos (Assessor de Imprensa II)

/ 2.5 diárias (Deslocamento) / de 11/04/2010 a 13/04/2010<br

Ordenador: Paulo Roberto Ferreira

## IMPrensa Oficial DO ESTADO

**DIÁRIA**  
**NÚMERO DE PUBLICAÇÃO: 94190**  
**PORTARIA: PORT. N 038**

Objetivo: Pelo deslocamento a cidade de São Paulo/SP, no período de 21 a 25.04.2010, onde fará visita técnica a Imprensa Oficial de São Paulo.

Fundamento Legal: Art. 145 da Lei 5.810 de 24.01.1994.

Origem: BELÉM/PA - BRASIL

Destino(s):

SÃO PAULO/SP - Brasil<br

Servidor(es):

52901631/MARIA CRISTINA LOPES DO NASCIMENTO

(SUPERVISOR I) / 4.0 diárias (Deslocamento) / de 21/04/2010

a 25/04/2010<br

Ordenador: FLORISVALDO BENTES MARTINS FILHO

## SECRETARIA DE ESTADO DE ADMINISTRAÇÃO



**TERMINO DE VÍNCULO DE SERVIDOR**  
**NÚMERO DE PUBLICAÇÃO: 94185**  
**ATO: 396 DE 19 DE ABRIL DE 2010**

Término Vínculo: 07/04/2010

Tipo: Término de Vínculo de Servidor

Motivo: Exoneração a pedido.

Orgão: INSTITUTO DE TERRAS DO PARA

Servidor(es):

Concurso / CLAUDIO ANDERSON DE SOUZA WASSALLY

(Motorista) / Proc.nº 2010/38449, Matr.nº 57175313-1<br

Ordenador: WILSON MODESTO FIGUEIREDO

Término de Vínculo de Servidor

**NÚMERO DE PUBLICAÇÃO: 94176**  
**ATO: 395 DE 19 DE ABRIL DE 2010**  
**TÉRMINO VÍNCULO: 12/12/2009**

Tipo: Término de Vínculo de Servidor

Motivo: Exoneração a pedido.

Orgão: FUNDAÇÃO DA CRIANÇA E DO ADOLESCENTE DO PARA

Servidor(es):

Concurso / LUCIANA BRANDAO DE FREITAS (Monitor) / Proc.nº

2009/469612, Matr. nº. 54191364-1<br

Ordenador: WILSON MODESTO FIGUEIREDO

DESIGNAR SERVIDOR PARA COMPOR COMISSÃO CONCURSO

C-147 -IMEP

**NÚMERO DE PUBLICAÇÃO: 94210**

**PORTARIA Nº 0434 – GS, DE 14 DE BRIL DE 2010**

O SECRETÁRIO DE ESTADO DE ADMINISTRAÇÃO, no uso de suas atribuições legais e,

Considerando o os termos do Processo nº 2010/31052;

Considerando que a Portaria nº 0136 de 21.01.10, publicada no Diário Oficial de 02.02.2010, institui a comissão do concurso C-147 para o quadro de pessoal do Instituto de Metrologia do Estado do Pará - IMEP;

RESOLVE:

DESIGNAR o servidor ANTONIO CARLOS PUGA REBELO JUNIOR, como Membro, para compor a Comissão de Concurso Público C-147 do Instituto de Metrologia do Estado do Pará - IMEP, na qualidade de representante do IMEP, em substituição ao servidor EMILIO BERNARDO SALES RAMOS.

REGISTRE-SE, PUBLIQUE-SE E CUMPRE-SE.

SECRETARIA DE ESTADO DE ADMINISTRAÇÃO, 14 de abril de 2010.

**WILSON MODESTO FIGUEIREDO**

**Secretário de Estado de Administração**

**SEAD/PNAGE**

**NÚMERO DE PUBLICAÇÃO: 94202**

**TERMO ADITIVO A CONTRATO**

Nº DO TERMO ADITIVO: 1º/2010

Nº DO CONTRATO: 06/2009

OBJETO DO CONTRATO: Serviços de Publicação de Anúncios de Avisos Administrativos relacionados com o Programa Nacional de Apoio à Modernização da Gestão e do Planejamento do Estado do Pará.

VALOR DO CONTRATO ORIGINAL: R\$10.000,00

MODALIDADE DE LICITAÇÃO: comparação de preços.

CONTRATADO: Empresa Valor Econômico S/A.

ENDEREÇO DO CONTRATADO E CEP: Avenida Jaguaré, 1485 – CEP: 05346-000 – São Paulo/SP.

JUSTIFICATIVA: Classificação orçamentária dos recursos financeiros para o exercício de 2010 e prorrogação do prazo contratual.

DATA DA ASSINATURA DO TA: 29/01/2010

VIGÊNCIA DO ADITAMENTO: 31/01/2010 a 30/07/2010

DOTAÇÃO ORÇAMENTÁRIA: 13103.04.122.1204.1566 - 339039

FONTES DE RECURSO: 0106 e 0306/Banco Interamericano de Desenvolvimento – BID e 6121/Contrapartida Estadual.

ORDENADOR RESPONSÁVEL: MARIA EDILENA DE SOUZA ROCHA

**TERMINO DE VÍNCULO DE SERVIDOR**

**NÚMERO DE PUBLICAÇÃO: 94029**

**ATO: 387 DE 19 DE ABRIL DE 2010**

Término Vínculo: 03/08/2009

Tipo: Término de Vínculo de Servidor

Motivo: Exoneração a pedido.

Orgão: SECRETARIA DE ESTADO DE EDUCACAO

Servidor(es):

Concurso / ROSEANY CARLA DANTAS DE MENEZES (Professor,

código GEP-M-AD4-401) / Proc.nº 2010/78060, Matr.nº.

57202366-1<br

Ordenador: WILSON MODESTO FIGUEIREDO

**TERMINO DE VÍNCULO DE SERVIDOR**

**NÚMERO DE PUBLICAÇÃO: 94059**

**ATO: 388 DE 19 DE ABRIL DE 2010**

Término Vínculo: 01/01/1979

Tipo: Término de Vínculo de Servidor

Motivo: Exoneração a pedido.

Orgão: SECRETARIA DE ESTADO DE EDUCACAO

Servidor(es):

Concurso / MARIA IZABEL FABIANA GOMES DE OLIVEIRA

ALMEIDA (Professor, código GEP-M-AD4-401) / Proc.nº

2009/414324.<br

Ordenador: WILSON MODESTO FIGUEIREDO

**TERMINO DE VÍNCULO DE SERVIDOR**

**NÚMERO DE PUBLICAÇÃO: 94111**

**ATO: 389 DE 19 DE ABRIL DE 2010**

Término Vínculo: 05/01/2010

Tipo: Término de Vínculo de Servidor

Motivo: Exoneração a pedido.

Orgão: SECRETARIA DE ESTADO DE EDUCACAO

Servidor(es):

Concurso / ADRIANO DOS SANTOS MESQUITA (Assistente

Administrativo) / Proc.nº 2010/82327, Matr.nº. 57213688-1<br

Ordenador: WILSON MODESTO FIGUEIREDO

**TERMINO DE VÍNCULO DE SERVIDOR**



**NÚMERO DE PUBLICAÇÃO: 94114****ATO: 390 DE 19 DE ABRIL DE 2010**

Término Vínculo: 25/01/2010

Tipo: Término de Vínculo de Servidor

Motivo: Exoneração a pedido.

Orgão: SECRETARIA DE ESTADO DE EDUCACAO

Servidor(es):

Concurso / NAURINETE FERNANDES INACIO (Assistente

Administrativo) / Proc.nº 2010/82229, Matr.nº. 57214745-1 &lt;br

Ordenador: WILSON MODESTO FIGUEIREDO

**TERMINO DE VÍNCULO DE SERVIDOR****NÚMERO DE PUBLICAÇÃO: 94136****ATO: 392 DE 19 DE ABRIL DE 2010**

Término Vínculo: 05/04/2010

Tipo: Término de Vínculo de Servidor

Motivo: Exoneração a pedido.

Orgão: FUNDACAO SANTA CASA DE MISERICORDIA DO PARA

Servidor(es):

Concurso / NIVIA GUEDES GORAYEB (Assistente Administrativo)

/ Proc.nº 2010/83653, Matr. nº. 57195550-1 &lt;br

Ordenador: WILSON MODESTO FIGUEIREDO

**TERMINO DE VÍNCULO DE SERVIDOR****NÚMERO DE PUBLICAÇÃO: 94153****ATO: 393 DE 19 DE ABRIL DE 2010**

Término Vínculo: 17/04/2010

Tipo: Término de Vínculo de Servidor

Motivo: Exoneração a pedido.

Orgão: SECRETARIA DE ESTADO DE MEIO AMBIENTE

Servidor(es):

Concurso / ARISTEU TEIXEIRA DA SILVA JUNIOR (Técnico em

Gestão de Meio Ambiente – Engenheiro Florestal) / Proc.nº

2010/42587, Matr. nº. 57195259-3 &lt;br

Ordenador: WILSON MODESTO FIGUEIREDO

**TERMINO DE VÍNCULO DE SERVIDOR****NÚMERO DE PUBLICAÇÃO: 94160****ATO: 394 DE 19 DE ABRIL DE 2010**

Término Vínculo: 06/04/2010

Tipo: Término de Vínculo de Servidor

Motivo: Exoneração a pedido.

Orgão: SECRETARIA DE ESTADO DE CULTURA

Servidor(es):

Concurso / ALMIR DOS SANTOS DA SILVA (Assistente

Administrativo) / Proc.nº 2010/36610, Matr. nº. 57191487-1 &lt;br

Ordenador: WILSON MODESTO FIGUEIREDO

**TERMINO DE VÍNCULO DE SERVIDOR****NÚMERO DE PUBLICAÇÃO: 94399****ATO: TERMO DE DISTRATO**

Término Vínculo: 01/08/2009

Tipo: Término de Vínculo de Servidor

Motivo: FIM DE CONTRATO

Orgão: SECRETARIA DE ESTADO DE ADMINISTRACAO

Servidor(es):

Temporário / ANDRE VIEIRA DE FIGUEIREDO (ASSISTENTE

ADMINISTRATIVO) / MATRÍCULA Nº 57201607/1 &lt;br

Ordenador: WILSON MODESTO FIGUEIREDO

**EDITAL N.º 09/2010 – SEAD/SESPA, DE 20 DE ABRIL DE 2010****NÚMERO DE PUBLICAÇÃO: 94374****GOVERNO DO ESTADO DO PARÁ****SECRETARIA DE ESTADO DE ADMINISTRAÇÃO (SEAD)****SECRETARIA DE ESTADO E SAÚDE PÚBLICA (SESPA)****CONCURSO PÚBLICO PARA PROVIMENTO DE CARGOS****DE NÍVEL SUPERIOR, DE NÍVEL MÉDIO E DE NÍVEL****FUNDAMENTAL****EDITAL N.º 09/2010 – SEAD/SESPA, DE 20 DE ABRIL DE 2010****CONCURSO PÚBLICO C-153**

A SECRETARIA DE ESTADO DE ADMINISTRAÇÃO – SEAD,

conforme determinação contida no Edital Abertura n.º 01/2009/

Sead/Sespa, de 27 de outubro de 2009, em seu item 13, e após

os recursos impetrados e revisão de documentos pela Banca

Avaliadora, torna público a retificação do resultado da avaliação

de documentos, a serem usados no processo de desempate no

concurso, divulgado através do Edital n.º 07/2010/Sead/Sespa

de 07 de abril de 2010, como se segue:

Inscrição	Nome	Data Nasc.	Servidor	Tempo de Serviço
015266	ADRIANA ELINE NEGREIROS DE OLIVEIRA	12/05/1976	NÃO	00/00/00
004278	AIRLAN FERNANDES DOS ANJOS	25/02/1976	NÃO	00/00/00
013167	ALAINE JOSE ARAUJO DA SILVA	30/10/1981	SIM	01/06/27
018424	ALAN JOSE SARAINA DA SILVA	04/10/1980	NÃO	00/00/00
011406	ALAUANDA RIBEIRO DA SILVA	25/05/1979	NÃO	01/00/00
003721	ALINE SANTOS DA SILVA	13/02/1991	NÃO	00/00/00
007969	ANA AMELIA QUEMEL DA FONSECA	19/01/1983	NÃO	00/00/00
010978	ANDRE LUIS GOMES FARIAS	30/11/1982	NÃO	00/00/00
011721	ANGELA PAULA NEUBERGER	19/04/1985	NÃO	00/00/00
015886	ANTONIO FABIANO BORGES NEVES	11/04/1975	SIM	04/01/12
014963	ANTONIO GILVAN MELO RODRIGUES	20/01/1976	NÃO	00/00/00
007609	AURENICE VIEIRA FONSECA	06/11/1972	NÃO	00/00/00
011555	BETANIA MARIA FAGUNDES BRAUN	17/05/1971	NÃO	00/00/00
012425	CARLOS EDUARDO LOBATO REGO	09/07/1983	NÃO	00/00/00
021083	CARLOS HENRIQUE DO NASCIMENTO	29/07/1973	NÃO	00/00/00

010656	CARMEN LUCIA DE ARAUJO PAES	01/07/1970	SIM	07/03/24
002481	CELIA ADRIANA DA SILVA	21/09/1973	NÃO	00/00/00
006029	DANIELE SOUZA GOMES	28/11/1980	NÃO	00/00/00
012409	EDIVALDO DA SILVA LOPES	23/08/1987	NÃO	00/00/00
023709	EDMUNDO DOS SANTOS PEREIRA	10/02/1983	NÃO	00/00/00
001363	ELAINE SALOMAO DE SALES	06/09/1975	NÃO	00/00/00
012787	ELCIO PASCOAL DE FREITAS LOBATO	29/03/1964	SIM	00/07/25
009766	ELIELSON PINTO GAMA	23/06/1986	NÃO	00/00/00
020023	ELIETE SOARES DE ALMEIDA	22/04/1968	NÃO	00/00/00
023920	ELISANGELA CARDOSO CARNEIRO	02/01/1976	NÃO	00/00/00
014675	ELIZETE CARVALHO DA VEIGA	26/01/1974	SIM	15/11/27
020248	ELTON WAGNER SOUZA LIMA	04/01/1983	NÃO	00/00/00
010612	ESTER MIRIAN PIMENTEL DE OLIVEIRA	08/03/1965	SIM	25/06/03
013473	EUDEZIA MARTINS D'ANGELO	17/05/1968	SIM	08/03/05
019229	FELIPE FERNANDO FERREIRA SOARES	02/11/1984	NÃO	00/00/00
014776	HAUSTON COSTA SALES	16/10/1980	NÃO	00/00/00
004407	HELEN BATISTA E SILVA	22/02/1980	SIM	05/10/15
006935	IOLANDA MARIA MORAES VIEIRA	05/11/1958	SIM	19/03/26
007338	IRANY SUZANE TEIXEIRA DE ABREU	20/06/1990	NÃO	00/00/00
019011	IVAN CESAR DE CASTRO JUNIOR	20/02/1981	NÃO	00/00/00
016246	JEFERSON MEINEZES SELEIRO	22/05/1989	NÃO	00/00/00
013483	JOSE EFREM BATISTA DOS SANTOS	18/06/1970	NÃO	00/00/00
022809	KARITA MODESTO PEREIRA	23/08/1977	NÃO	00/00/00
020875	LADY ANNE DOS SANTOS ASSUNCAO	23/07/1981	NÃO	00/00/00
014030	LEIDE MOREIRA RODRIGUES	28/11/1980	NÃO	00/00/00
012314	LEIDIANE RAMOS DE AZEVEDO	05/01/1987	NÃO	00/00/00
018727	LENILDA MONTEIRO DE CARVALHO	03/06/1976	NÃO	00/00/00
020990	LUCIANA GACEMA CARVALHO BARBOSA	02/09/1991	NÃO	00/00/00
014718	LUCIENE GAIA RODRIGUES	31/01/1984	NÃO	00/00/00
000458	LUCIMARIO VALENTE FERREIRA	18/01/1983	NÃO	00/00/00
011658	LUIS CARLOS CHAVES DA CUNHA JUNIOR	18/09/1980	NÃO	00/00/00
017478	LUIS CARLOS LEITE DO NASCIMENTO	03/12/1991	NÃO	00/00/00
017779	LUIZ ARTUR DIAS ALVES	24/03/1978	SIM	02/00/12
014624	MANUELA DO SOCORRO OLIVEIRA FERREIRA	25/05/1983	NÃO	00/00/00
014953	MARCIO KARLISSON LOPES PEREIRA	20/11/1984	SIM	00/07/02
007660	MARCO ANTONIO NASCIMENTO RAMOS	02/03/1962	NÃO	00/00/00
003857	MARIA DA PENHA RABELO FURTADO	04/11/1963	SIM	08/03/20
018695	MARIA DINA GOMES DA SILVA	17/04/1973	NÃO	00/06/25
003032	MARIO SERGIO BENTES DOS SANTOS	07/09/1977	SIM	04/02/09
023036	MAYARA DE OLIVEIRA VIEIRA	21/02/1984	NÃO	00/00/00
021115	RAFAEL MARQUES RODRIGUES	13/08/1989	NÃO	00/00/00
017813	RAFAELA COMARU GOULVEIA	21/07/1983	NÃO	00/00/00
010418	RENATO RODRIGUES DE MIRANDA	14/09/1985	NÃO	00/00/00
010389	RITA DE CÁSSIA ARAUJO AMADOR	31/05/1967	SIM	20/00/26
019140	RITA DE CÁSSIA FERREIRA DE MORAES	19/03/1967	NÃO	00/00/00
009733	RITA DE CÁSSIA LIMA FAVACHO	15/11/1973	SIM	03/07/18
017877	RODOLFO MARCONY NOBRE LIRA	06/05/1986	NÃO	00/00/00
021128	RONER COU TO CESAR	28/12/1974	NÃO	00/00/00
014300	SANDRA ADRIANA REIS CONCEICAO	20/08/1970	NÃO	00/00/00
000143	TATIANE LOBATO DA SILVA	21/09/1979	NÃO	00/00/00
006987	TEREZA CRISTINA DE SOUZA FREITAS	31/05/1982	NÃO	00/00/00
018529	TOME DE BARROS	21/12/1963	NÃO	00/00/00
005858	VIVIANE DE JESUS SA DOS SANTOS	29/11/1974	SIM	03/04/13

Os resultados da avaliação de documentos, a serem usados no processo de desempate do concurso, dos demais candidatos participantes do concurso ficam inalterados.

WILSON MODESTO FIGUEIREDO

Secretario de Estado de Administração

**EDITAL N.º 10/2010 – SEAD/SESPA, DE 20 DE ABRIL DE 2010****NÚMERO DE PUBLICAÇÃO: 94377****GOVERNO DO ESTADO DO PARÁ****SECRETARIA DE ESTADO DE ADMINISTRAÇÃO (SEAD)****SECRETARIA DE ESTADO E SAÚDE PÚBLICA (SESPA)****CONCURSO PÚBLICO PARA PROVIMENTO DE CARGOS****DE NÍVEL SUPERIOR, DE NÍVEL MÉDIO E DE NÍVEL****FUNDAMENTAL****EDITAL N.º 10/2010 – SEAD/SESPA, DE 20 DE ABRIL DE 2010****CONCURSO PÚBLICO C-153**

A SECRETARIA DE ESTADO DE ADMINISTRAÇÃO – SEAD

torna público o Resultado Final com a relação dos candidatos

aprovados no concurso público da Secretaria de Estado e Saúde

Pública – SESPA, nos termos do disposto na Lei nº 5.838 de 22

de março de 1994, Lei nº 6.834 de 13 de fevereiro de 2006, Lei

nº 7.048 de 19 de outubro de 2007, Lei nº na Lei nº 5.810 de 24

de janeiro de 1994 (Regime Jurídico Único), Decretos nºs. 9.883,

de 26 de novembro de 1976, 455, de 10 de dezembro de 1979,

866, de 28 de julho de 1980, 5.358, de 05 de fevereiro de 1988,

0817 de 26 de dezembro de 2003 e portaria nº 1159/GS/SEAD

de 20/10/2009, e mediante as condições estabelecidas no Edital

de Abertura nº 01/2009/Sead/Sespa de 23 de outubro de 2009.

1. DA RELAÇÃO GERAL DE CANDIDATOS APROVADOS

1.1 Resultado final no concurso público, por cidade/cargo, em

ordem de colocação no concurso, com as seguintes informações:

número de inscrição, nome do candidato, pontuação final e

colocação final no concurso, e, quando for o caso, assinalado

PcD (pessoa com deficiência), como se segue:

**CARGO : ADMINISTRADOR - NÍVEL CENTRAL BELEM**

013006, SILVIA SELMA RIBEIRO PO DE OLIVEIRA, 8.75, 1 /

008018, HUDERSON ALEXANDRE SOUZA DE MELO, 8.75, 2 /

002768, HELEN VANICE MATEUS OLIVEIRA, 8.50, 3 / 001762,

LENE CRISTINA RODRIGUES FREITAS, 8.50, 4 / 001370,

ROBERTO RIVELINO LELIS POJO, 8.25, 5 / 004216, LENA CRISSE

VIEIRA CARVALHO, 8.00, 6 / 024180, RENATA ALMEIDA DANIN,

8.00, 7 / 020715, ALESSANDRO DOS SANTOS DOMONT, 7.75,

8 / 000456, RENZO OLIVEIRA DA COSTA, 7.75, 9 / 011312,

BRUNA JACKELLYNE NUNES DA ROCHA, 7.75, 10 / 010612,

ESTER MIRIAN PIMENTEL DE OLIVEIRA, 7.50, 11 / 010086,

RAFAEL PAIVA DE BARROS, 7.50, 12 / 000075, ROSE ALMEIDA

DANIN, 7.50, 13 / 005262, HUGO DA SILVA SAMPAIO MELO,

7.50, 14 / 023054, MARIA DO CARMO GOBITSCH PAIXAO, 7.25,

15 / 013473, EUDEZIA MARTINS D ANGELO, 7.25, 16 / 004407,

HELEN BATISTA E SILVA, 7.25, 17 / 000208, LUANA DE PAULA

GONCALVES LEITE, 7.25, 18 / 016641, ALEXANDRE ALBERTO

MENDES E MENDES, 7.25, 19 / 019678, MARCIA TEREZINHA

BAHIA PINHEIRO, 7.25, 20 / 010909, NAJLA COSTA, 7.25, 21

/ 013272, BARBARA CRISTINA TORRES FEITOSA, 7.25, 22 /

016454, MARCONDE BARRETO COIMBRA PICANCO, 7.25, 23

/ 007223, SELMA RUTH DE BRITO REIS, 7.25, 24 / 005278,

ERIKA MELO FARIAS, 7.25, 25 / 014197, MARCELO NAZARETH

LOBATO, 7.25, 26 / 011474, MONICA COSTA BARATA, 7.00, 27

/ 017218, JORGE LUIZ ALMEIDA DA SILVA, 7.00, 28 / 009065,

MARCIO ELIAS ALEXANDRIA COSTA, 7.00, 29 / 003366, JOSE

LAERCIO NASCIMENTO FERREIRA, 7.00, 30 / 019693, JUCILEA

PINHEIRO LIMA, 7.00, 31 / 007399, JOSE ALEXANDRE NAKANO

TAVARES VIANNA, 7.00, 32 / 019623, MARIO SANTOS SOUZA,

6.75, 33 / 015337, MARIA THELMA DA SILVA MARTINS, 6.75,

34 / 002838, ANTONIO DAMASCENO PINHEIRO FILHO, 6.75, 35

/ 017361, TURIANO LINS PEREIRA NETO, 6.75, 36 / 006074,

TATIANE VALENTE DA SILVA OLIVEIRA, 6.75, 37 / 005286,

GISSELLE DIAS GONCALVES, 6.75, 38 / 000198, THAIS SILVA

QUARESMA, 6.75, 39 / 009934, JOSE ROBERTO SACRAMENTO

PANTOJA, 6.75, 40 / 017201, CRISTIANE DE FATIMA BRITO

DE OLIVEIRA, 6.75, 41 / 022947, CRISTIANI CHAGAS DOS

SANTOS, 6.75, 42 / 0227



LEILA ARAUJO MARQUES, 7.50, 37 / 018126, MARCIA FONSECA FRANCA, 7.50, 38 / 009728, SOLANGE DO SOCORRO COUTO PALHETA, 7.50, 39 / 022453, JEANE DO SOCORRO MELO SEKO, 7.50, 40 / 020335, REGINA CELIA DOS SANTOS RAIOL PINHEIRO, 7.50, 41 / 001470, ROGERIO DA SILVA PEREIRA, 7.50, 42 / 014423, ALMERINDO DOS PASSOS JUNIOR, 7.50, 43 / 004076, RACHEL NOGUEIRA ELERES, 7.50, 44 / 012226, KATIA KELLY AZEVEDO DA SILVA, 7.50, 45 / 014890, LEANDRO NASCIMENTO DE MELO, 7.50, 46 / 017166, JEFFERSON DA SILVA SOARES, 7.50, 47 / 005736, ARTHUR CORREA DE OLIVEIRA, 7.50, 48 / 005628, MARILENE COSTA TOCANTINS MALTEZ, 7.50, 49 / 014180, NELCILENE COELHO LIMA, 7.50, 50 / 003256, ALINE PATRICIA ARAUJO DA COSTA, 7.50, 51 / 010460, MARCELLA LACERDA MOURA, 7.50, 52 / 006354, HELEN DO SOCORRO CORREA SILVA, 7.50, 53 / 015309, ERICSON QUARESMA AIRES, 7.50, 54 / 021383, EDGAR SANTOS GOMES, 7.50, 55 / 004660, ANDRE LUIZ SILVA DA CRUZ, 7.50, 56 / 006852, TIAGO CORDEIRO COELHO, 7.50, 57 / 016803, INGRID ALESSANDRA DIAS ALVES, 7.50, 58 / 011482, MARIA ADALZISA TENORIO DE FARIAS, 7.25, 59 / 016300, MARIA PINHEIRO BARBOSA, 7.25, 60 / 000169, ANTONIO REGINALDO SALES DUARTE, 7.25, 61 / 011761, MAURICIO LUIZ LEAO DE ANDRADE, 7.25, 62 / 012381, CLAUDIA DE LEITE MARQUES, 7.25, 63 / 017737, VANESSA LEDO SOUZA HAGE, 7.25, 64 / 012901, SILVANA VALADARES DE SOUSA, 7.25, 65 / 018824, LUCIANA CARDOSO CASSEB, 7.25, 66 / 023402, FRANCISCO PAULO DA SILVA SANTOS, 7.25, 67 / 009610, HEMERSON BATISTA DIAS DE MORAES, 7.25, 68 / 018326, BENILMA GUTERRES NOGUEIRA, 7.25, 69 / 006672, HUGO AUGUSTO FIGUEIREDO DO CARMO, 7.25, 70 / 018365, IVONE DE LOURDES RODRIGUES DOS SANTOS, 7.25, 71 / 009067, MARCIA ODETE RODRIGUES RABELLO, 7.25, 72 / 017355, KEILA SUELY QUARESMA CONTENTE, 7.25, 73 / 000521, CAMILA BARBOSA DE SOUSA, 7.25, 74 / 002450, LUAN PEDRO MOURA RAMOS, 7.25, 75 / 005682, EVERTON AUGUSTO MACIEL MENDONCA, 7.25, 76 / 000052, NIVALDO ALMEIDA DE LIMA JUNIOR, 7.25, 77 / 006085, ADELINA DE SANTANA ARNAUD, 7.25, 78 / 007196, TANIA CASTILHO VIEIRA SANTOS, 7.25, 79 / 020767, ADILANE WATANABE CAMPINEIRO, 7.25, 80 / 015811, ALMIR ROGERIO ALVES DE SOUZA, 7.25, 81 / 021465, JOSE ANTONIO MIRANDA SANTOS, 7.25, 82 / 004140, FABRICIO MENDES MONTEIRO, 7.25, 83 / 001788, ELAINE VARGAS HERNAN BENDAYAN, 7.25, 84 / 016451, GLAUBER DA SILVA OLIVEIRA, 7.25, 85 / 007864, FELIPE FIGUEIREDO DE SOUZA, 7.25, 86 / 019874, DANIEL LUCIO LIMA LUZ, 7.00, 87 / 019208, ELIANA DE JESUS FERREIRA LOBAO, 7.00, 88 / 015893, IEDA MARIA DE LIMA COELHO, 7.00, 89 / 012157, RAIMUNDO VENANCIO MENDES FILHO, 7.00, 90 / 004274, ANDRE LUIZ RODRIGUES GEMAQUE, 7.00, 91 / 023344, ROSELI DA SILVA MIRANDA CRUZ, 7.00, 92 / 023057, ROZANA DE NAZARE DAS NEVES NOGUEIRA TEIXEIRA, 7.00, 93 / 022619, MARIA ODIANA COSTA DOS SANTOS, 7.00, 94 / 021834, REGIVALDO DIAS PIRES, 7.00, 95 / 022328, PATRICIA DA SILVA GUIMARAES, 7.00, 96 / 006386, MARIA GELIANE DE SOUZA, 7.00, 97 / 001529, ANDRESSA BORBA SANTOS, 7.00, 98 / 000598, VIVIANI BISPO TORRES, 7.00, 99 / 023554, RAFAEL DE MELO MENDES, 7.00, 100 / 012850, DORALICE MIGLIO DE MELO, 7.00, 101 / 021438, EDSON RAPHAEL BARBOSA FERREIRA, 7.00, 102 / 019428, LENI SOARES BRAGA, 7.00, 103 / 004369, ELATINE CRISTINA SOUZA CAVALCANTE, 7.00, 104 / 013119, ANA PAULA DE SOUZA COSTA, 7.00, 105 / 022891, RAIMUNDA CELIA ALVES DA COSTA PIMENTEL, 7.00, 106 / 004165, DULCEMARY DA SILVA TUVERI, 7.00, 107 / 003525, VITOR LUIZ CARDOSO, 7.00, 108 / 009028, THIAGO DE PAULA DA SILVA, 7.00, 109 / 013249, ADRIANO FONSECA DOS ANJOS, 7.00, 110 / 011926, CARLOS CARDOSO PAES FILHO, 7.00, 111 / 021432, JAMYLE MARIANA LOPES PEREIRA, 7.00, 112 / 020216, JOAO TIAGO SOARES DE OLIVEIRA, 7.00, 113 / 009709, HAGAR DOS SANTOS SOUZA, 7.00, 114 / 006892, LARISSA DIAS SILVA, 7.00, 115 / 014057, FABIANNY SILVA DE SOUZA, 7.00, 116 / 011071, BEATRIZ MARIA NECY GONCALVES, 7.00, 117 / 011087, MARIA DE NAZARE JACKSON COSTA, 7.00, 118 / 001524, SILVIA DO SOCORRO DIAS SILVA, 7.00, 119 / 000755, RONALDO NAZARE DOS SANTOS, 7.00, 120 / 002554, RENATA HAGE DE ARAUJO, 7.00, 121 / 016872, MAURO IBERE COELHO BARATA, 7.00, 122 / 013456, INGRID ESPINOSA SOBRINHO, 7.00, 123 / 011156, MARIA ALICE PINHEIRO SAULNIER DE PIERRELEVEE, 7.00, 124 / 011444, CARLOS LUCIA DE ASSUNCAO FRANCO, 7.00, 125 / 020740, LUCELIA ROSA PIEDADE, 7.00, 126 / 001942, JOSIEL CUNHA TAVARES, 7.00, 127 / 006804, THIAGO JOSE FERREIRA BARATA, 7.00, 128 / 021719, RAIMUNDO GILVANDRO DOS SANTOS PEREIRA, 7.00, 129 / 023902, NIELSON FERNANDO TOME DA SILVA, 7.00, 130 / 013426, LARISSA PEREIRA DA SILVA, 7.00, 131 / 018876, ALESSANDRA DIAS DO NASCIMENTO, 6.75, 132 / 017119, LIJNIE SIMONE CUNHA POLS BARATA, 6.75, 133 / 021722, MARIA DE NAZARE DA SILVA LOBATO, 6.75, 134 / 007943, GRACIANE VILHENA FORMIGOSA, 6.75, 135 / 001187, LUIS ANTONIO CARDOSO MODESTO, 6.75, 136 / 007153, MELINA DO SOCORRO TENORIO SOUZA, 6.75, 137 / 003449, SIDNEY RAMOS PINHEIRO, 6.75, 138 / 000615, ELI REGINA RODRIGUES QUARESMA, 6.75, 139 / 018655, SAVIO BASTOS MACHADO,

6.75, 140 / 002572, WAGNER ALEXANDRE PINTO, 6.75, 141 / 002959, IVAN CARLOS GARCIA DA COSTA, 6.75, 142 / 014737, ADENILSON MARCOS PAIXAO DE BRITO, 6.75, 143 / 014790, MICHELLE ALMEIDA DINIZ, 6.75, 144 / 014894, DIANE BRAGA QUINDERE BRITO, 6.75, 145 / 018439, ELIZAMA BRITO DE SOUZA, 6.75, 146 / 012886, JOSE MARCOS QUADROS ALMEIDA, 6.75, 147 / 016430, CLAUDIA MARIA ROSA BRAGA, 6.75, 148 / 006990, WESLEY DE ARAUJO COSTA, 6.75, 149 / 015753, EWERTON FREITAS DE CARVALHO, 6.75, 150 / 023768, ROSA MARIA DA COSTA RODRIGUES, 6.75, 151 / 001741, LUCIANA MARIA DE SOUZA SANTOS, 6.75, 152 / 010546, SUANNE BARCELOS DAS MERCES, 6.75, 153 / 018641, ERICA UANE BARBOZA DOS SANTOS, 6.75, 154 / 009736, RAIMUNDO VIDAL CALDAS DA COSTA, 6.75, 155 / 017708, ANDREA MORAES DA CUNHA, 6.75, 156 / 014257, DAYSEANNE COSTA VIEIRA, 6.75, 157 / 023629, ELIZETH CRISTINA VIEIRA COSTA, 6.75, 158 / 006161, JOIA CARDOSO PEIXOTO, 6.75, 159 / 010128, ELZE MIRA FARO GOMES, 6.75, 160 / 014946, CELIO JUNIOR DA SILVA GUIMARAES, 6.75, 161 / 002717, JOSE MARIO DA SILVA RODRIGUES, 6.75, 162 / 023094, FERNANDA NAZARE DE ALMEIDA CORREA, 6.75, 163 / 007894, VITOR CESAR DE ANDRADE LOBO, 6.75, 164, pcd / 007103, MOACIR IRAN NASCIMENTO MORAES FILHO, 6.75, 165 / 021531, TIAGO ANTERO DE SOUSA ALVES, 6.75, 166 / 007988, VALDO HENRIQUE MARTINS MOREIRA, 6.75, 167 / 017350, LUCIANA DA CONCEICAO OLIVEIRA ROSSI, 6.75, 168 / 019706, ELLEN CAMILA BATISTA DO COUTO, 6.75, 169 / 007503, EMILLY KAROLINE FRANCA DOS SANTOS, 6.75, 170 / 009006, JESSICA SAMPAIO LOPES, 6.75, 171 / 001913, MARCELA DE GUAPINDAIA BRAGA, 6.75, 172 / 024147, ELIAS THIAGO GONCALVES LIMA, 6.75, 173 / 017873, LARISSA THAIS RIBEIRO DE SOUZA, 6.75, 174 / 005689, CONSUEDE COELHO FERREIRA, 6.50, 175 / 005422, JOSE ANTONIO MARQUES DOS SANTOS, 6.50, 176 / 023250, SHEILA DE NAZARE SOUSA DA CUNHA, 6.50, 177 / 014863, MANOEL LINO DA COSTA NETO, 6.50, 178 / 007676, LIDIANE OLIVEIRA MATOS, 6.50, 179 / 015296, GLAUCE ELAINE JANAU NEVES, 6.50, 180 / 006686, ODAIR JOSE MESCOUTO CUNHA, 6.50, 181 / 019577, MARIA JOSE DOS SANTOS ARAUJO, 6.50, 182 / 007036, LUIZ EDUARDO ARAUJO FREITAS, 6.50, 183 / 003305, ETELVINA CARDOSO DA SILVA, 6.50, 184 / 011757, NORMACY HUET VIANA DE OLIVEIRA, 6.50, 185 / 021997, VERA LUCIA DE SOUZA NOVAES, 6.50, 186 / 006271, CLEUMA QUARESMA LIMA, 6.50, 187 / 018605, VANIA CECILIA SILVA COSTA, 6.50, 188 / 015915, ANDREA SANTOS DA SILVA, 6.50, 189 / 013253, SANDRA MARA DOS SANTOS CARDOSO, 6.50, 190 / 013114, CLAUDINE SARMANHO FERREIRA, 6.50, 191 / 001793, WALBER SOUZA DE ANDRADE, 6.50, 192 / 008782, RITA DE CASSIA RABELO BARBOSA, 6.50, 193 / 018569, KATIA DO SOCORRO DE SOUSA COSTA, 6.50, 194 / 001316, MARCELO ARAUJO DE QUEIROZ, 6.50, 195 / 023512, SILVIA ERICA DE FARIAS GOMES, 6.50, 196 / 013877, MARIA LUCILENE HOLANDA E SILVA, 6.50, 197 / 004206, SABRINA COSTA SANTOS, 6.50, 198 / 020079, LANDOALDO DE MORAES BATISTA, 6.50, 199 / 016495, ALEXANDRE DOMINGUES LOPES, 6.50, 200 / 011548, MARCIANNE DE NAZARE MIRANDA COSTA, 6.50, 201 / 011658, LUIZ CARLOS CHAVES DA CUNHA JUNIOR, 6.50, 202 / 017204, JANICE DE ARAUJO LIRA LOPES, 6.50, 203 / 019841, CARLOS EDUARDO DE LIMA FERREIRA, 6.50, 204 / 004490, CINTHIA MELLO PICANCO, 6.50, 205 / 002745, JACIMIRA ADRIANA ALVES MARQUES, 6.50, 206 / 019183, CRISTIANE DO SOCORRO DOS SANTOS, 6.50, 207 / 023623, JOYCE FREITAS DE ARAUJO, 6.50, 208 / 023036, MAYARA DE OLIVEIRA VIEIRA, 6.50, 209 / 000627, ISIS CRISTINA MONTEIRO MENDES, 6.50, 210 / 023761, ARTUR PICANCO GUIMARAES, 6.50, 211 / 004101, HELOISA REGINA CABRAL ALCANTARA, 6.50, 212 / 007608, TALITA SILVA DE SOUZA, 6.50, 213 / 010692, DIEGO DA CRUZ PAES, 6.50, 214 / 013710, PATRICIA DOS SANTOS COSTA, 6.50, 215 / 017265, BRUNO STEPHANO EMIM DA SILVA, 6.50, 216 / 005274, ADRIANE DE PAULA SARMENTO, 6.50, 217 / 020186, MIRIAN COSTA CARVALHO, 6.50, 218 / 013169, ELIANA DE FATIMA SILVA COSTA, 6.50, 219 / 021712, EDMUNDO SILVA DOS SANTOS, 6.50, 220 / 002426, KEILA CRISTINA DA GRACA MARTINS, 6.50, 221 / 017205, ERICO GUSTAVO FORMIGOSA SERRAO, 6.50, 222 / 010668, MARIA RAIMUNDA CRUZ, 6.50, 223 / 012354, JOSÉ RAIMUNDO DOS SANTOS BARROS, 6.50, 224 / 006889, JULIA DE SA RIBEIRO COSTA, 6.50, 225 / 005412, EDIENE MARTINS PAMPLONA, 6.50, 226 / 022872, DANIELLE SANTOS DA SILVA, 6.50, 227 / 009008, BRENO FARO DE LIMA, 6.50, 228 / 022761, GLAUCE GLAERBY COUTINHO BARROS, 6.50, 229 / 006895, ROSANDRA GABRIELE COSTA NOBRE, 6.50, 230 / 006519, JOSE YARL PANTOJA DE MELO, 6.50, 231 / 005616, EVERTON ROSA DE AVIZ, 6.50, 232 / 009399, JADIR HORACIO SARMENTO PINTO JUNIOR, 6.50, 233 / 004861, VITOR HUGO SILVA DA CRUZ, 6.50, 234 / 007812, RAFAEL FELIPE MIRANDA CHAGAS, 6.50, 235 / 020039, JESSICA DA SILVA SOUZA, 6.50, 236 / 002546, NATALIA CRISTINA COSTA DOS SANTOS, 6.50, 237 / 021262, ANA PAULA SANTOS SARMANHO, 6.50, 238 / 017103, NAYARA GUIMARAES DE FIGUEIREDO, 6.50, 239 / 009210, ROSA MARIA DA LUZ MENDES, 6.50, 240 / 011182, KATIA SIMONE CORDEIRO FIGUEIREDO, 6.25, 241 / 003688, SANDRA SUELY ANGELIM DOS SANTOS, 6.25, 242 /

002193, JOSE CARLOS GONZAGA CAMPOS, 6.25, 243 / 019724, CHARLENE MICHELLE DA SILVA ROCHA, 6.25, 244 / 014758, DANILO CARVALHO RODRIGUES AMORAS, 6.25, 245 / 020513, SHEILA COUTO OLIVEIRA, 6.25, 246 / 018123, MARCIA CRISTINA DE MIRANDA PALHETA, 6.25, 247 / 011434, RONEY AIRES DE SOUSA, 6.25, 248 / 000499, ELISABETH AMADDIO, 6.25, 249 / 006242, OSMAR OSNEIFE ALVES DE LIMA, 6.25, 250 / 006498, ANDRE FERREIRA CECILIO, 6.25, 251 / 021646, EDNELSON JOSE H. BARBOSA SANTOS, 6.25, 252 / 021191, SILVIO FIGUEIREDO DA COSTA, 6.25, 253 / 001352, JAMES PAULO DE OLIVEIRA PINHEIRO, 6.25, 254 / 011270, VERA SIMONE SILVA PINHEIRO, 6.25, 255 / 015445, KATIA REGINA DE ANDRADE CAMPOS, 6.25, 256 / 014776, HAUSTON COSTA SALES, 6.25, 257 / 020668, ALESSANDRA SILVA DE ARAUJO, 6.25, 258 / 022771, LUANA FERREIRA DE AZEVEDO, 6.25, 259 / 004934, RAIMUNDO EDSON VASCONCELOS LEITE JUNIOR, 6.25, 260 / 023679, GIANE ELLEN ALVES DE SOUZA, 6.25, 261 / 022905, SUELLEN COUTO TEIXEIRA, 6.25, 262 / 011177, DANIEL RUFINO SANTANNA GONCALVES, 6.25, 263 / 015311, FABIO SILVA RABELO, 6.25, 264 / 001313, ANDREIA DO SOCORRO DA SILVEIRA, 6.25, 265 / 003460, ANTONIA ELISA GOMES DE AQUINO, 6.25, 266 / 015343, SUZANA MELO MARTINS, 6.25, 267 / 021062, LILIANE FERNANDA CARDOSO DOS SANTOS, 6.25, 268 / 018244, BRUNO MAIA BATISTA, 6.25, 269 / 004198, HELIO DA SILVA, 6.25, 270 / 004209, CLAUDIA MARISTELA DE VASCONCELOS MENDONCA, 6.25, 271 / 021304, KATIA MARIA ASSUNCAO DOS SANTOS, 6.25, 272 / 022796, MARCOS ELIAS SILVA DE ALCANTARA, 6.25, 273 / 023123, HELOISA HELENA SILVA DE PAULA, 6.25, 274 / 006842, EVANDRO CHERMONT DOS PRAZERES, 6.25, 275 / 004618, JOSE ANTONIO DE AZEVEDO BAENA, 6.25, 276 / 022214, EMANOEL KENNEDY PEREIRA NASCIMENTO, 6.25, 277 / 020506, SIMONE GOMES MOREIRA, 6.25, 278 / 013290, ELEA DE OLIVEIRA DURVAL, 6.25, 279 / 009256, KEISE DA SILVA ALBUQUERQUE, 6.25, 280 / 014259, MICHELLY REGINA SOUSA BARROS, 6.25, 281 / 011161, VIVIANE TAVARES DA SILVA, 6.25, 282 / 021096, NAYARA COSTA BLANCO, 6.25, 283 / 002692, NATHALIA SILVA BRITO, 6.25, 284 / 006545, ELIANE SENA DE OLIVEIRA, 6.25, 285 / 005317, ANTONIO RUY SANTOS MORAES JUNIOR, 6.25, 286 / 009007, ANA CARLA ROCHA LIMA, 6.25, 287 / 021873, RAFAEL DIAS PAIVA, 6.25, 288 / 014858, EVERTON NAZARENO SILVA GALVAO, 6.25, 289 / 013964, PATRICIA DE FATIMA MENDES DA CRUZ, 6.25, 290 / 017953, CLAUDIA SUELLEN DE LIMA SILVA, 6.25, 291 / 013330, DANIELLE DE OLIVEIRA GRANDE, 6.25, 292 / 014284, TEREZINHA CAROLINA PIANI DAS NEVES COSTA, 6.25, 293 / 008936, JOSELE CRISTINA DE OLIVEIRA COSTA, 6.25, 294 / 010518, TAYNAH SOARES DE ALCANTARA, 6.25, 295 / 017146, PATRICIA DE SOUZA VILAR, 6.25, 296 / 016677, JORGE AUGUSTO BORGES CECILIO, 6.25, 297 / 002588, LUANY ALEXANDRA SOUSA DE CASTRO, 6.25, 298 / 010949, PRICILA MOURA DAS CHAGAS, 6.25, 299 / 007661, BARBARA CALANDRINI AZEVEDO PONCE DE LEAO, 6.25, 300 / 018420, AILA CRISTINA RAIOL BRITO, 6.25, 301 / 018306, WILLIAM REY GUIMARAES, 6.25, 302 / 007949, LORRANY CRISTINA ROCHA LOPES, 6.25, 303 / 001615, VAGNER ABADESSA DA SILVA LIMA, 6.25, 304 / 015133, ELIVANE NAZARE SOARES DE SOUSA, 6.00, 305 / 016619, ANTONIO SERGIO PIMENTA QUINDERE JUNIOR, 6.00, 306 / 014457, JOSETE SOUZA DE LIMA, 6.00, 307 / 013286, EDILANE JUSSARA BRANDAO DE FIGUEIREDO, 6.00, 308 / 010083, ELAYNE TEZOURO RODRIGUES, 6.00, 309 / 000302, JANE CRISTINA FURTADO LUSTOSA, 6.00, 310 / 011463, FERNANDO SOUZA DA SILVA, 6.00, 311 / 019230, HOSANA DO SOCORRO FERREIRA NASCIMENTO, 6.00, 312 / 023334, ALESSANDRA DE PAULA CARDOSO BENTES, 6.00, 313 / 018159, REJANE DE CASSIA FIGUEIREDO DOS REIS, 6.00, 314 / 008065, CRISTINA WARISS DE ALENCAR FERREIRA, 6.00, 315 / 017465, THAIS HELENA SANTOS DA SILVA, 6.00, 316 / 017494, ANA CAROLINA BAENA PETRUCCCELLI, 6.00, 317 / 009137, MARIA JUCIANE CORREA SOUSA, 6.00, 318 / 003994, FABRICIO COSTA DA CONCEICAO, 6.00, 319 / 006112, DELIANA S M BENTES, 6.00, 320 / 014656, JULIANE MORAES, 6.00, 321 / 018959, CALIANDRA ABE MONTEIRO, 6.00, 322 / 019531, AMANDA HELENA DA SILVA, 6.00, 323 / 004931, GLEICE ALINE RABELO BRILHANTE, 6.00, 324 / 008230, REGIANE DE CASSIA GOMES TEMBRA, 6.00, 325 / 013850, MARIA LILIA FERREIRA CHAVES, 6.00, 326 / 014969, MAYARA GABRIELA SALGADO MURICI, 6.00, 327 / 005486, SIMAO ALEXANDRE FERREIRA PESSOA, 6.00, 328 / 000186, LAURA DO NASCIMENTO OLIVEIRA, 6.00, 329 / 021168, VILSON LIMA CHAAR JUNIOR, 6.00, 330 / 002109, WILIANE LEAO CARDOSO, 6.00, 331 / 011151, RENAN DA SILVA VARGENS, 6.00, 332 / 001132, JOAO BATISTA SANTOS DE LIMA, 6.00, 333 / 022634, PAULO SERGIO CORREIA DA SILVA, 6.00, 334 / 015888, MIRIAM CRISTINA MELO BARBOSA, 6.00, 335 / 001536, JAN CLAUDIO BALTAZAR MENDES, 6.00, 336 / 017822, ALESSANDRA RODRIGUES AMORIM, 6.00, 337 / 013243, CLAUDIO ALBERTO FREITAS DOS SANTOS, 6.00, 338 / 017961, FABIO CHAAR BAHIA, 6.00, 339 / 006511, DOMINGOS DOS SANTOS MORAES JUNIOR, 6.00, 340 / 007580, ANDREIA DA SILVA CRUZ, 6.00, 341 / 015746, JANEIDE FARIAS DO ROSARIO, 6.00, 342 / 021521, CLAUDIO SALES DE MATOS,

6.00, 343 / 002720, CARLA SANTOS DA SILVA, 6.00, 344 / 003685, SERGIO AUGUSTO CESAR DA SILVA, 6.00, 345 / 018118, VIVIANE MONICA DE ANDRADE FRAZAO, 6.00, 346 / 010536, ANA PAULA SILVA CAMARA, 6.00, 347 / 007110, CARLA GISELE LAMEIRA DINIZ, 6.00, 348 / 021769, LILIAN DA PAIXAO SANTOS, 6.00, 349 / 014098, KEILA RIBEIRO DOS SANTOS, 6.00, 350 / 023917, EDSON JOHN DOS SANTOS, 6.00, 351 / 022337, ROMILDO FRANCELINO DE OLIVEIRA, 6.00, 352 / 021946, ALBANIZA ALMEIDA DE MATOS SANTOS, 6.00, 353 / 018029, CARLA CARVALHO DA SILVA, 6.00, 354 / 006206, DANILO SILVA COSTA, 6.00, 355 / 016696, PABLO CEZAR SOUSA SOARES, 6.00, 356 / 008655, RENATA GONCALVES VALENTE, 6.00, 357 / 009048, REGINE BECKMAN SANTIAGO, 6.00, 358 / 016398, JOACY ANDRADE ABREU, 6.00, 359 / 008498, CLAUDIA JULIANE REIS SOUSA, 6.00, 360 / 001186, LEANDRO OBERDAN OLIVEIRA DA COSTA, 6.00, 361 / 021369, VICTOR DOS SANTOS BORGES, 6.00, 362 / 019297, ANA CAROLINA SOUZA DA CONCEICAO, 6.00, 363 / 010053, DANIELLE SOARES MATOS, 6.00, 364 / 000413, JULIANA RODRIGUES BRITO, 6.00, 365 / 018014, RAISA TAMARA DE SENA OLIVEIRA, 6.00, 366 / 004998, THIAGO ALCANTARA MENDES, 6.00, 367 / 023984, JOYCE PROFETA SOUZA, 6.00, 368 / 010887, PRISCILLA STEPHANIE BRAZ BELMONT, 6.00, 369 / 000293, ALAN PINHEIRO DA LUZ SILVA, 6.00, 370

CARGO : AGENTE ADMINISTRATIVO - HR ABELARDO SANTOS 015366, RICARDO AIRES DE MEDEIROS, 8.50, 1 / 017741, CLEICE RIBEIRO CORDOVIL, 7.75, 2 / 010913, TAINAH DA CRUZ SOUSA, 7.50, 3 / 018122, CARLA CECILIA RIBEIRO MENDONCA, 7.50, 4 / 013859, ANDREZZA DE NAZARE BARBOSA DA CONCEICAO, 7.25, 5 / 013895, MARCO LIVIO AMARAL DA SILVA, 7.25, 6 / 010504, EVANDRO NASCIMENTO DA CUNHA, 7.00, 7 / 020802, ROSANGELA MAGNO SILVA, 7.00, 8 / 019804, ANA PRISCILA MEIRELES DA SILVA, 7.00, 9 / 014921, HECILEIA DOS SANTOS LEAL, 7.00, 10 / 002892, LEIDA ALMEIDA BARBOSA, 6.75, 11 / 016893, KEYLA LUCIANE GOMES ALBUQUERQUE, 6.75, 12 / 005434, GABRIEL SEIXAS DOS SANTOS LEO, 6.75, 13 / 014554, JOAQUIM ROBERTO RODRIGUES DE CARVALHO, 6.75, 14 / 021880, TIMOTE DO ROSARIO SERRAO, 6.75, 15 / 004985, MAGALI DE FATIMA TRINDADE REIS, 6.50, 16 / 014989, ANA PAULA BALTEIRO ALVES, 6.50, 17 / 003390, ALAN BAIA PIMENTEL, 6.50, 18 / 005453, FABIO CARLOS FILGUEIRA DE ANDRADE MOREIRA, 6.50, 19 / 016759, SHIRLEY MARIA MANGAS NASCIMENTO, 6.25, 20 / 014810, ANGELICA DE B. AMARANTE F. DOS SANTOS, 6.25, 21 / 023484, VAGNER DE JESUS RODRIGUES DE RODRIGUES, 6.25, 22 / 005727, ROSINALVA DE NAZARE BAIA CORREA, 6.00, 23 / 013883, BRUNO AMADOR DE MORAES, 6.00, 24 / 015344, MAGNA GREICY BARROSO PIMENTEL, 6.00, 25 / 023798, HELTON TEIXEIRA FERREIRA, 6.00, 26 / 001373, ANA ALICE PEREIRA BATISTA, 6.00, 27 / 019595, MARIA VIVIANE MOTA, 6.00, 28 / 021879, LUANDERSON DA SILVA DE QUEIROZ, 6.00, 29 / 023498, GLAUCIA MONTEIRO MACHADO, 6.00, 30 / 019977, VANESSA PAIVA ARAUJO, 6.00, 31

**CARGO : AGENTE ADMINISTRATIVO - NIVEL CENTRAL BELEM**

011697, ALDENISE SILVA DA SILVA, 8.50, 1 / 013867, JOEL CORREA DOS SANTOS, 8.50, 2 / 023501, ALLAN SIDNEY SANTOS BATALHA, 8.50, 3 / 019696, ANA PAULA SOUZA AMARAL, 8.50, 4 / 004183, LUCYELIO DA SILVA MACEDO, 8.50, 5 / 012286, DEIVID MATEUS LOPES, 8.25, 6 / 014808, ADRIANA PAIXAO HUNGRIA, 8.25, 7 / 012594, REINALDO JUNIOR LOPES CARDOSO, 8.25, 8 / 004681, RAFAEL HENRIQUE CARVALHO MERICIAS, 8.25, 9 / 015124, JAMISSON HELK FONSECA DE JESUS, 8.25, 10 / 014348, DANIELLE CRISTINA TAVARES BARBOSA, 8.00, 11 / 005589, SERGIO GUILHERME DOS SANTOS FALESE, 8.00, 12 / 004594, ALDILENE ELIELZA PASTANA, 8.00, 13 / 012954, VIVIANE MICHELE FARIAS DOS SANTOS, 8.00, 14 / 010287, LARISSA BRUNIELLI TEIXEIRA RAIOL BRITO, 8.00, 15 / 000084, JOSE EDUARDO TROVAO, 8.00, 16 / 018550, ENIO MOREIRA DO NASCIMENTO, 8.00, 17 / 016666, ANA MARGARIDA GRAIM MENDONCA, 7.75, 18 / 007204, ROGERIO BARBOSA FERREIRA, 7.75, 19 / 004874, ELISANGELA MARTINS DA SILVA, 7.75, 20 / 010245, CRISTIANE DE MORAES BARBOSA, 7.75, 21 / 019291, LIEGE DE OLIVEIRA AGRASSAR, 7.75, 22 / 001422, RANIERI MARINHO PAES, 7.75, 23 / 007603, ALYSSON SERGIO GASPAS, 7.75, 24 / 016251, LETICIA DE MEDEIROS SCORTEGAGNA, 7.75, 25 / 023132, RAIMUNDA GORETTI DE LIMA FERREIRA, 7.50, 26 / 021566, LUCILEIA DOS PASSOS CORREA, 7.50, 27 / 014251, MICHELLY BARBOSA KITAGAWA, 7.50, 28 / 017463, ALBERT DE PAULA DA SILVA, 7.50, 29 / 011668, MARCOS VINICIUS DE SOUZA BRASIL, 7.50, 30 / 016313, TIAGO CORREA DO NASCIMENTO, 7.50, 31 / 019861, MIRLANA DA SILVA CARDOSO, 7.50, 32 / 018433, SHEILA DO SOCORRO SANTANA SIQUEIRA, 7.50, 33 / 021454, DALVA VICENTE LIMA, 7.50, 34 / 006023, JOISIANO DA SILVA QUINTAL, 7.50, 35 / 010411, FABIO FERREIRA PACHECO FILHO, 7.50, 36 / 016491, MARCOS AFONSO ALVES VIEIRA, 7.25, 37 / 015022, RUBENS AUGUSTO VALENTE CELESTINO TEIXEIRA, 7.25, 38 / 003377, ELISABETH SILVA CONCEICAO, 7.25, 39 / 011818, CAROLINA CRUZ GABY, 7.25, 40 / 001149, ALANE OLIVEIRA MOREIRA, 7.25, 41 / 006211, GISELLY

CRISTINA NOGUEIRA DE BARROS, 7.25, 42 / 015070, DECIO JORGE DOS REIS SANTOS, 7.25, 43 / 019326, ANDERSON ROBERTO NASCIMENTO TEIXEIRA, 7.25, 44 / 013869, ANNIE PATRICIA SILVA LOBATO, 7.25, 45 / 010319, MARTHA CRISTINA SANTOS TEIXEIRA, 7.25, 46 / 004625, BRUNO GOUVEA DE QUEIROZ, 7.25, 47 / 008443, KAMILA DO SOCORRO ABREU ANDRADE, 7.25, 48 / 005036, MARCO ANTONIO PAIVA DE SOUSA, 7.25, 49 / 014403, CAROLINA ALMEIDA DE LIMA, 7.25, 50 / 020969, LUIZ FERNANDO ARAUJO E SOUZA, 7.25, 51 / 011387, CLEICIANE DO ESPIRITO SANTO SA, 7.00, 52 / 014300, SANDRA ADRIANA REIS CONCEICAO, 7.00, 53 / 020735, ANA PAULA DA SILVA FERREIRA, 7.00, 54 / 008061, ANA CLAUDIA LOBO CORREA, 7.00, 55 / 016305, CLOVIS CORREA DA SILVA, 7.00, 56 / 019882, ALIANE DE MESQUITA QUINTAS, 7.00, 57 / 002896, IRIS FREIRE FERNANDES, 7.00, 58 / 002535, ALCILENE PENA FERREIRA, 7.00, 59 / 000347, FABIOLA DE CASSIA SIQUEIRA PEINADO, 7.00, 60 / 020035, ALEXANDRE PATELO DA SILVA, 7.00, 61 / 003697, RONNIE VON COELHO DE OLIVEIRA, 7.00, 62 / 005489, MARCELO VITOR SIQUEIRA MEDEIROS, 7.00, 63 / 016009, TALYTA KAROLINE DA SILVA CARDOSO, 7.00, 64 / 002007, ARLINDO ALVES FRANCA NETO, 7.00, 65 / 021293, RAIMUNDA ROSILENE REINALDO TRINDADE, 7.00, 66 / 014227, ELIDIANE DE CARVALHO RIBEIRO, 7.00, 67 / 013332, CARLA ANDREA DOS SANTOS BRITO, 7.00, 68 / 015174, FRANCISCO DE ASSIS MIRANDA FERREIRA, 7.00, 69 / 014597, NAYANE MEIRELES COSTA, 7.00, 70 / 003032, MARIO SERGIO BENTES DOS SANTOS, 6.75, 71 / 006580, CARLOS JOSE DA FONSECA CUNHA, 6.75, 72 / 015196, PAULO ROBERTO VALE FRAIHA, 6.75, 73 / 015545, RAQUEL FREITAS ANDRADE, 6.75, 74 / 019821, RAIMUNDO SANTANA DE CARVALHO, 6.75, 75 / 015211, MARLIO SUED LOPES TELES, 6.75, 76 / 010375, NAIÁ DANINI RODRIGUES LUCENA, 6.75, 77 / 017704, MARCO AURELIO BASTOS FAVACHO, 6.75, 78 / 010280, ANNE DE JESUS LOBATO SERRAO BARBOSA, 6.75, 79 / 015459, EDIOLEA DA SILVA MELO, 6.75, 80 / 017353, ROSANGILA LOUZADA DA SILVA, 6.75, 81 / 023735, DANDARA KAROLLENY DE BRITO CORREA, 6.75, 82 / 012938, EDINELSON AVIZ ALVES, 6.75, 83 / 017429, CHARLES OLIVEIRA PIMENTEL, 6.75, 84 / 003742, VINGREN DE FARIAS FERREIRA, 6.50, 85 / 017471, LAURINETE SALES DOS SANTOS PAMPOLONE, 6.50, 86 / 010652, JOSE ANTONIO FONSECA FILHO, 6.50, 87 / 016723, CLAUDIA MARIA DOS SANTOS FREITAS DA SILVA, 6.50, 88 / 014290, HELEM REGINA FERREIRA RIBEIRO, 6.50, 89 / 005512, JOAO PATRICIO DE LIMA JUNIOR, 6.50, 90 / 012322, ERITON MONTEIRO RIBEIRO, 6.50, 91 / 016575, DEBORA MIRANDA DE MEDEIROS, 6.50, 92 / 020434, POLLYANNA DE LIMA MONTEIRO, 6.50, 93 / 019780, IVANILDA CHRISTINE CARDOSO AYRES, 6.50, 94 / 018757, MESSIAS LISBOA GONCALVES, 6.50, 95 / 006178, ALEX ROGERIO RODRIGUES CARDOSO, 6.50, 96 / 019312, IRENA TAISE FIGUEIREDO DA SILVA, 6.50, 97 / 003518, MARIA RITA CORREA NOGUEIRA DA COSTA, 6.50, 98 / 007882, DANIELE LOPES, 6.50, 99 / 012647, ISANDRA BALIEIRO DA SILVA, 6.50, 100 / 016316, TAMARA DO SOCORRO GOMES DE OLIVEIRA, 6.50, 101 / 006096, ALINE CRISTINA SOUSA DA SILVA, 6.50, 102 / 007923, EDILCE DO SOCORRO SOUZA DE ALMEIDA, 6.50, 103 / 018710, MARIA DE NAZARE CRUZ DE OLIVEIRA, 6.50, 104 / 013338, FABIO GONCALVES PEREIRA, 6.50, 105 / 016384, LUCIANA DE SOUSA CRUZ RIBEIRO, 6.50, 106 / 010901, CATARINA LABORE COSTA CALDAS, 6.50, 107 / 003944, ADENILDES MARIA RIBEIRO CARDOSO, 6.50, 108 / 004032, ALESSANDRA LOBO DA SILVA, 6.50, 109 / 007488, ARIANA BAIA DE ARAUJO NASCIMENTO, 6.50, 110 / 023502, DEBORA RAIMUNDA RIBEIRO COSTA, 6.50, 111 / 006164, JESSICA PARACAMPO SEREJO, 6.50, 112 / 017703, INES LEIKO CHOJI MORI, 6.25, 113 / 013102, ANA CRISTINA CHARCHAR DA SILVA, 6.25, 114 / 005485, RICARDO DA SILVA PORTO, 6.25, 115 / 002793, SILVANE QUARESMA SOUZA, 6.25, 116 / 024047, ADRIANA DO SOCORRO DA COSTA GONCALVES, 6.25, 117 / 014612, HILTON SANTANA DE CARVALHO, 6.25, 118 / 013172, ROSILENE DA SILVA SANTOS, 6.25, 119 / 016534, ANTONIO CARLOS DA SILVA LIMA, 6.25, 120 / 005594, JONAS DE CARVALHO ESPINDOLA, 6.25, 121 / 023522, GLENDA FABIOLA MARTINS LEO, 6.25, 122 / 003485, ELIENE PATRICIA ROCHA BRITO, 6.25, 123 / 003128, SOFIA BARROSO FRAIHA, 6.25, 124 / 008316, LEYDIANE CRISTINA BARBOSA DE BRITO, 6.25, 125 / 003476, ANA CELIA SILVA DE SOUZA, 6.25, 126 / 003607, INGRID TATIANA DA SILVA GOMES, 6.25, 127 / 013334, WITHAKER DA COSTA CORREA, 6.25, 128 / 015129, FERNANDA BARBOSA PINTO, 6.25, 129 / 002025, GUSTAVO RIBEIRO LIMA, 6.25, 130 / 009987, HOSANA DE AGUIAR CORDEIRO, 6.25, 131 / 006931, KATIANE SHELLEY PIRES DA SILVA, 6.25, 132 / 014933, RONIS DA CRUZ PINTO, 6.25, 133 / 010640, FRANCISCO KLEBER CORREA MENDES, 6.25, 134 / 007013, RAQUEL SARATY GEMAQUE, 6.25, 135 / 018666, EDIVAN OLIVEIRA BARBOSA, 6.25, 136 / 003857, MARIA DA PENHA RABELO FURTADO, 6.00, 137 / 000749, SIMONE DE NAZARE CARDOSO CARVALHO, 6.00, 138 / 008654, RONILDO ALMEIDA PINHEIRO, 6.00, 139 / 003987, MICELI REGINA DA SERRA CARDOSO, 6.00, 140 / 022129, ROSA MARIA LEANDRO DA SILVA, 6.00, 141 / 011372, KLEBERSON ANDRE DOS SANTOS, 6.00, 142 / 012077, ELLEN PANTOJA GEBER, 6.00, 143

/ 016920, EDUARDO SILIO DOS SANTOS RODRIGUES, 6.00, 144 / 018022, GEORGINA DA SILVA RODRIGUES, 6.00, 145 / 007527, ROSEANE GOMES DE OLIVEIRA, 6.00, 146 / 009303, ANA LYDIA SARMANHO MONTEIRO, 6.00, 147 / 015035, FERNANDA DO SOCORRO NAVARRO DOS SANTOS GUERRA, 6.00, 148 / 021449, ANA CAROLINA ALMEIDA DE MENDONCA, 6.00, 149 / 022893, GABRIEL GOMES DE SOUZA, 6.00, 150 / 010455, ELISANGELA FERREIRA PINTO, 6.00, 151 / 023624, JANIO VILHENA DA COSTA, 6.00, 152 / 014592, MARILYN PIEADE MODESTO, 6.00, 153 / 023008, OSIRES PATRICK PARAENSE CORREA, 6.00, 154 / 021425, FERNANDO RAFAEL VALE CRUZ, 6.00, 155 / 015981, NAZARIA FERREIRA BASTOS, 6.00, 156 / 017763, DIEGO JOSE FERREIRA BARATA, 6.00, 157 / 021174, HILSSY DE NAZARETH MONTEIRO DA SILVA, 6.00, 158 / 003558, BERNARDINO DA COSTA E SILVA JUNIOR, 6.00, 159 / 000638, KARINNE ALESANDRA NASCIMENTO RODRIGUES, 6.00, 160 / 019439, RENATO CESAR GOMES, 6.00, 161 / 014576, ANA PAULA RAMOS SILVA, 6.00, 162 / 023093, LARISSA MONIQUE PINHEIRO DOS SANTOS, 6.00, 163

**CARGO : AGENTE DE PORTARIA - 1º CRS BELEM**

012718, RENATO CASTILHO SARDINHA, 9.60, 1 / 012579, ELIS FELIX RODRIGUES, 9.60, 2 / 012355, EDNA FABIOLA RIBEIRO PALHETA, 9.20, 3 / 019257, NELIA MARIA FARIAS DA SILVA, 8.80, 4 / 003496, MARIVALDO FERREIRA DA CUNHA, 8.80, 5 / 019091, WANDA MARIA CAMPOS VALENTE, 8.80, 6 / 013873, FABIO MALCHER MIRANDA, 8.80, 7 / 002531, PABLO VIANEY ATAIDE SILVA, 8.80, 8 / 023810, FABRICIO ANTONIO VASCONCELOS DOS PASSOS, 8.80, 9 / 022690, ANTONIA MARIA CORREA DE MORAES, 8.40, 10 / 005054, WILLIAM DA SILVA ARAUJO, 8.40, 11 / 019369, JOAO BATISTA DE JESUS BRAZAO MENDES, 8.40, 12 / 008022, AYRUSKA ERIDA PESSOA LOPES, 8.40, 13 / 002722, DEISE SILVA DO NASCIMENTO, 8.40, 14 / 021331, VALERIA DE ALMEIDA CARDOSO, 8.40, 15 / 019564, RAFAEL DE SOUZA RIBEIRO, 8.40, 16 / 018221, EDILENE DE JESUS DO NASCIMENTO BRAGA, 8.40, 17 / 001700, MARIA ELIZABETH TERCEROS OLIVEIRA RIBEIRO, 8.40, 18 / 011280, MOISES DE JESUS SANTOS, 8.40, 19 / 018421, HUGO MARCELO DE ALMEIDA GONCALVES, 8.00, 20 / 012068, MARIA SANDIA DIAS DOS SANTOS ROCHA, 8.00, 21 / 012364, RUBENS TEIXEIRA CORDEIRO, 8.00, 22 / 019314, MANOEL JURANDIR DOS SANTOS, 8.00, 23 / 015557, DORIVALDO DA SILVA BRITO, 8.00, 24 / 017052, IRAN LIMA DOS SANTOS, 8.00, 25 / 020045, MAURAIKY WAIANA, 8.00, 26 / 003593, DAYVISON DOS REIS GEMAQUE, 8.00, 27 / 021661, GECIEL CUNHA FERNANDES, 8.00, 28 / 018602, EDILENE CHAGAS DA COSTA, 8.00, 29 / 013260, ERICA CHAGAS NASCIMENTO DA SILVA, 8.00, 30 / 017604, ALDEMIRA SAMPAIO DE MATOS, 8.00, 31 / 014369, MAURILIO COSTA CASSUNDE, 8.00, 32 / 011529, ROSELI PURESA PIRES, 8.00, 33 / 010686, MANOEL JUNIOR NEPOMUCENO PARENTE, 8.00, 34 / 000899, MARLUCE FERNANDES ROSA, 8.00, 35 / 013196, NAYANE LIBORIO MATOS, 8.00, 36 / 023408, JONAS ELIAS LOPES RODRIGUES, 8.00, 37 / 015635, ADAILSON DA SILVA MOURA, 8.00, 38 / 023489, EDINETE GARCIA BAIA, 8.00, 39 / 018079, GEOVANA REIS GUIMARAES, 8.00, 40 / 013645, ELISABETH DE JESUS GOUVEA, 8.00, 41 / 015426, KARLY DE OLIVEIRA COSTA, 8.00, 42 / 010329, VICTOR JOSE ABREU MACIEL, 8.00, 43 / 011740, DANIEL BRANCO DE LIMA, 8.00, 44 / 018021, ELETE DA SILVA MENEZES, 7.60, 45 / 012688, EDIVAL DE ASSIS PALHETA, 7.60, 46 / 017017, PEDRO NUNES XAVIER, 7.60, 47 / 005228, ERIELZA RUTH RIBEIRO, 7.60, 48 / 022668, JOSE GUILHERME ESPIRITO SANTO SILVA, 7.60, 49 / 021697, MAURO DUARTE VASCONCELOS, 7.60, 50 / 009976, JOSE MARIA LOBATO CORDEIRO, 7.60, 51 / 012930, ANA LUCIA ROSA, 7.60, 52 / 021215, GILVANA DO SOCORRO LIMA DAMASCENO, 7.60, 53 / 022643, JOSUE CORREA DA SILVA, 7.60, 54 / 023933, CLAUDIR BENAYON DE NAZARE, 7.60, 55 / 023548, JOSE SERGIO PEREIRA CAMPOS, 7.60, 56 / 019296, SILDENICE BESSA DA SILVA, 7.60, 57 / 000458, LUCIMARIO VALENTE FERREIRA, 7.60, 58 / 020852, ANA PAULA DE OLIVEIRA SANTOS, 7.60, 59 / 021824, JOSE EDINALDO VIRGOLINO DE FREITAS BAIA JUNIOR, 7.60, 60 / 018805, MAGNO FARIAS BARROS, 7.60, 61 / 013630, FABIO JUNIOR OSORIO DE ALMEIDA, 7.60, 62 / 012545, LUIZ ROGERIO LOPES GONZAGA, 7.60, 63 / 014210, MICHELLE BARROSO CARRERA, 7.60, 64 / 007186, LUIS AUGUSTO MELO E SILVA, 7.60, 65 / 018441, JOICE KELLY FERREIRA RODRIGUES, 7.60, 66 / 020713, JOSE MONTEIRO LOPES, 7.60, 67 / 022542, DOMICIANA CAMPOS PEREIRA, 7.60, 68 / 018622, CLAUDIA MARTINS PEREIRA, 7.60, 69 / 022850, ROSANE CRISTINA GOMES DA SILVA, 7.60, 70 / 012710, HELENISE MACEDO DO NASCIMENTO, 7.60, 71 / 009648, JOSE CLEITON MEDEIROS DA SILVEIRA, 7.60, 72 / 008398, FRANCINILK MARINHO LIMA, 7.60, 73 / 023760, EDDY CLAYTON PEREIRA PARENTE, 7.60, 74 / 020540, GRACIMEIRE MAIA PEREIRA, 7.60, 75 / 011533, CELIANA SOARES DA SILVA, 7.60, 76 / 006900, ANDRE CHAVES MONTEIRO, 7.60, 77 / 015866, BRENO KENNEDY BOTELHO COELHO, 7.60, 78 / 009893, VALDOMIRO FRANCO ASSUNCAO, 7.20, 79 / 005062, RAIMUNDA CELIA GOMES DA SILVA, 7.20, 80 / 014630, FRANCISCO EVANDRO LOPES DE ARAUJO, 7.20, 81 / 017801, OSMARINA AMARAL RIBEIRO, 7.20, 82 / 003016, BEATRIZ LOPES BARBOSA,



7.20, 83 / 005532, SERGIO DA SILVA LIMA, 7.20, 84 / 000275, WALMIR MAIA DUARTE, 7.20, 85 / 018635, JUCILEIDE SILVA CARDOSO, 7.20, 86 / 014166, CARMEN SILVIA JORGE DO NASCIMENTO, 7.20, 87 / 021862, ANTONIO GONZAGA DE ALMEIDA, 7.20, 88 / 003129, RAIMUNDO LUCIANO ARAUJO DE OLIVEIRA, 7.20, 89 / 001511, WARLLEN MORAES DE VASCONCELOS, 7.20, 90 / 009217, ANA CELIA PEREIRA PANTOJA, 7.20, 91 / 013262, ROSANGELA DE OLIVEIRA PONTES, 7.20, 92 / 008956, RUBEM BRANDAO RODRIGUES, 7.20, 93 / 019972, CELESTE DO SOCORRO MORAES LEAO, 7.20, 94 / 020269, SERGIO ROBERTO BRAGA DA CRUZ, 7.20, 95 / 018570, ALESSANDRO DA SILVA CORREA, 7.20, 96 / 016064, DARLAN ANDERSON DE MOURA FONSECA, 7.20, 97 / 015608, CARLOS EDUARDO LOBATO TENORIO, 7.20, 98 / 007636, ROGERIA CRISTIANE FERREIRA DA COSTA, 7.20, 99 / 015537, MARCELA MOURA CALVO, 7.20, 100 / 023441, EINAR CASTRO FERNANDES, 7.20, 101 / 022174, WELLINGTON DOS SANTOS SILVA, 7.20, 102 / 023256, GILSON MATOS DE OLIVEIRA, 7.20, 103 / 012177, DENISE CINTYA DOS SANTOS FONA DA SILVA, 7.20, 104 / 015062, JORGE LUIZ DA SILVA MUNIZ, 7.20, 105 / 022556, MARIA MARCIA SOUSA SOARES, 7.20, 106 / 016469, CHARLISON MONTEIRO LUZ, 7.20, 107 / 023357, CLEITON WESLEY FERREIRA, 7.20, 108 / 005814, FELIPE MALCHER MIRANDA, 7.20, 109 / 021767, SEBASTIANA DO SOCORRO DE OLIVEIRA, 7.20, 110 / 018718, MARIA ROSA CASTRO DA SILVA, 7.20, 111 / 007225, MARIA SALETE CAVALCANTE DE OLIVEIRA, 7.20, 112 / 000585, MARIA ISABEL SANTOS DA SILVA, 7.20, 113 / 014598, MARCOS VINICIUS QUEIROZ DE AZEVEDO, 7.20, 114 / 013778, IZABELLA SILVA E SILVA, 7.20, 115 / 017760, WALDELICE RODRIGUES MOIA, 7.20, 116 / 005571, MICHELE CRISTIANE FRAGA DA SILVA ROCHA, 7.20, 117 / 013640, MANOEL MARQUES DOS SANTOS NETO, 7.20, 118 / 001114, ROGERIO ARAUJO COSTA, 7.20, 119 / 014161, ADILETE FERREIRA TENORIO, 7.20, 120 / 022322, HELIELMA CAMPOS NAZARE, 7.20, 121 / 021038, ANTONIO BANDEIRA DE OLIVEIRA, 7.20, 122 / 004125, LAIS SUELEM DE SOUZA MONTEIRO, 7.20, 123 / 001694, GEDEON MOTA DE SOUZA, 6.80, 124 / 022236, ANGELA NAZARE VALENTE PEREIRA, 6.80, 125 / 015583, ROBERTO DE NAZARE ARAUJO FREITAS, 6.80, 126 / 015383, MARLY LOBO MONTAO, 6.80, 127 / 023282, JOSE RAIMUNDO DA CONCEICAO E SILVA, 6.80, 128 / 016965, ROSE MARY SILVA GOMES, 6.80, 129 / 021876, MARIA DO SOCORRO ALVES DA COSTA, 6.80, 130 / 021205, IVONET MARIA SOARES DOS SANTOS, 6.80, 131 / 016977, SILVIA SENA SANTOS, 6.80, 132 / 002293, JOSE RIDELSON CORDOVIL SILVA, 6.80, 133 / 012461, ANNIE KLENEZ TRINDADE SILVA, 6.80, 134 / 017841, EDNEIA TEIXEIRA TAVARES, 6.80, 135 / 018032, RAIMUNDO NETO DE SOUZA PANTOJA, 6.80, 136 / 018716, ROSANA CELIA DA SILVA E SILVA, 6.80, 137 / 000341, DENISE DOS SANTOS PINTO SILVA, 6.80, 138 / 011298, LIDIANE GARCIA GOMES, 6.80, 139 / 023238, LUCYANE MARIA SOUSA PAIXAO, 6.80, 140 / 000119, CLEIDE CRISTINA FERREIRA BARROSO, 6.80, 141 / 022024, IGOR PRADO DO NASCIMENTO, 6.80, 142 / 018229, DENISE BARBOSA E SILVA, 6.80, 143 / 005038, LUCELIA DE OLIVEIRA CORREA, 6.80, 144 / 012074, MARCIA MARIA DOS SANTOS LIMA, 6.80, 145 / 023753, RAFFAELLA SANTOS REGATEIRO, 6.80, 146 / 011289, PATRICIA CARLA LOBATO BENTES, 6.80, 147 / 023656, MERIAN RODRIGUES FURTADO, 6.80, 148 / 018633, CARLOS RODRIGO CARDOSO E SILVA, 6.80, 149 / 014147, ADRIANO VASCONCELOS CAMPOS, 6.80, 150 / 016871, MERIANE DORNELAS RODRIGUES, 6.80, 151 / 015726, MARCELO LIMA CASTRO, 6.80, 152 / 004688, MARLUCE MAGNO TEIXEIRA, 6.80, 153 / 013626, FABIOLA OSORIO DE ALMEIDA, 6.80, 154 / 004478, DANIELA QUARESMA DE BRITO, 6.80, 155 / 005834, ANDERSON CLEYTON DA CRUZ LIMA, 6.80, 156 / 019913, CAROLINE MATOS DE OLIVEIRA, 6.80, 157 / 010601, CLAUDECI SENA RODRIGUES, 6.80, 158 / 011538, CAMILA PUREZA MACHADO, 6.80, 159 / 010662, JOSE PAULO XAVIER DE MELO, 6.80, 160 / 000849, JOSE ALBUQUERQUE DE ALMEIDA FILHO, 6.80, 161, pcd / 010554, GILSON HAROLDO NUNES DA SILVA, 6.80, 162 / 023970, MARIA RITA OLIVEIRA RAMOS, 6.80, 163 / 015694, KATIA CRISTINA BARBOSA NASCIMENTO, 6.80, 164 / 021152, MARA RUBIA DE ARAUJO PEDREIRO, 6.80, 165 / 011143, ROSIANI MARIA ARAUJO PACHECO, 6.80, 166 / 022424, LUIZ GUILHERME CRUZ ROSA, 6.80, 167 / 007009, MARILUCY DE CARVALHO FARIAS, 6.80, 168 / 009947, MAURICIO MONTEIRO PINTO, 6.80, 169 / 012520, ELIZETE DE SOUZA MELO, 6.80, 170 / 022030, GILMARA DA COSTA GONCALVES, 6.80, 171 / 019472, ANDREA DA SILVA MIRANDA, 6.80, 172 / 020589, MARCIA SILVA DE SOUZA, 6.80, 173 / 019794, WALMARIA ARAUJO CASTRO, 6.80, 174 / 011676, MARIA DAS DORES REIS ANDRADE, 6.80, 175 / 020161, SANDRA FERREIRA DE MELO, 6.80, 176 / 014669, TULIO WAGNER SILVA MATOS, 6.80, 177 / 023648, SHIRLANE CRISTINA FERREIRA BORGES, 6.80, 178 / 001320, FRANCINALDO AUGUSTO LOBO DE OLIVEIRA, 6.80, 179 / 023947, FERNANDO GONCALVES DOS SANTOS, 6.80, 180 / 008853, TATIANA LIMA MALAQUIAS, 6.80, 181 / 011838, GEISIANE CAMPOS LOPES, 6.80, 182 / 005636, HUGO FERNANDO DOS SANTOS AMORIM, 6.80, 183 / 002471, TAMYRES MAYARA DE SOUZA BOTELHO, 6.80, 184 / 020919, KEREN CRISTINA DA COSTA FERREIRA, 6.80, 185 / 018404,

BRUNA SILVA DE ASSIS, 6.80, 186 / 017787, FABRICIO DE TARSO BERGH DE ARAUJO, 6.40, 187 / 012481, CONCEICAO DE MARIA DA SILVA SANTOS, 6.40, 188 / 019895, MARIA DE NAZARE SILVA DE SOUZA, 6.40, 189 / 009183, MAX JORGE FERREIRA BARBOSA, 6.40, 190 / 007377, ROBERTO DE ALMEIDA COELHO, 6.40, 191 / 010924, LUIS AUGUSTO MORAES DA SILVA, 6.40, 192 / 007444, TEODOMIRO MOREIRA E SILVA, 6.40, 193 / 005852, ELISA CARDOSO LOPES, 6.40, 194 / 006966, RAIMUNDA NONATA DA SILVA, 6.40, 195 / 023740, MARTA ANDREA MELLO FURTADO, 6.40, 196 / 021525, RAIMUNDA DO SOCORRO NAZARE CARVALHO, 6.40, 197 / 002183, FLORISVALDO DOS SANTOS FAYAL, 6.40, 198 / 017118, BERENICE MARTINS DE SOUSA LUCAS, 6.40, 199 / 021318, JOAO BATISTA SOARES DE SOUZA, 6.40, 200 / 021300, JOELMA DE NAZARE DE CASTRO TEIXEIRA, 6.40, 201 / 021800, GABRIEL LOPES DA SILVA, 6.40, 202 / 018583, BENEDITO DOS SANTOS COSTA, 6.40, 203 / 022125, ADILSON RIBEIRO GONCALVES, 6.40, 204 / 010211, CARLA CRISTINA DA COSTA CABRAL, 6.40, 205 / 016238, CRISTIANE BATISTA DA SILVA, 6.40, 206 / 005847, GESSYLENE MARTINS DE SOUSA, 6.40, 207 / 004313, LAERCIO PEREIRA RAMOS, 6.40, 208 / 015799, ROSEANE SANTOS DE SOUSA, 6.40, 209 / 009532, MARIA HELENA DE SOUZA FERREIRA, 6.40, 210 / 023472, EDIFRANCI DE FATIMA LOIOLA DE ALMEIDA, 6.40, 211 / 009237, CLAYCE VERUSKA MAUES DE SOUZA, 6.40, 212 / 021169, CARLOS JOSE GOMES BELO, 6.40, 213 / 021144, WANDERSON DIOGO CHAVES DA COSTA, 6.40, 214 / 016603, MARCIO RICARDO COSTA DE SOUZA, 6.40, 215 / 011563, LUCILENE HOLANDA DE SOUZA, 6.40, 216 / 014173, RAFAEL EDNILSON FERREIRA DA COSTA, 6.40, 217 / 004883, MANOEL FERREIRA NETO, 6.40, 218 / 018063, ANA KAROLINA SILVA CARDOSO, 6.40, 219 / 010196, SHIRLEI SUELI FRIAS DOS SANTOS, 6.40, 220 / 008237, KAROLINE REGATEIRO E SILVA, 6.40, 221 / 014922, EDENILSON DIEGO OLIVEIRA AMARAL, 6.40, 222 / 022614, LUANA DO CARMO DA COSTA ARAGAO, 6.40, 223 / 005444, BRENDA DE NAZARE LEOPOLDINO GOMES, 6.40, 224 / 013241, LIDIA CRUZ FERNANDES, 6.40, 225 / 019935, FABIANO HENRIQUE BRAGA PESSOA, 6.40, 226 / 012703, DIOCELES AIRES DA SILVA, 6.40, 227 / 022274, SANDRA SUELI DA SILVA SIMOES, 6.40, 228 / 009013, ADELSON LOPES ARNAUD, 6.40, 229 / 013064, DIVANETE MORAIS PEREIRA, 6.40, 230 / 002792, BENEDITA MENDONCA DA COSTA, 6.40, 231 / 020123, GERCILO DE ASSUNCAO BRAGA, 6.40, 232 / 014577, RONALDO CARDOSO NASCIMENTO, 6.40, 233 / 005879, CLEUNIRA MARQUES ANDRE, 6.40, 234 / 017798, DILMA MARIA DE MELO TEIXEIRA, 6.40, 235 / 023143, ITALO BAIA DA SILVA, 6.40, 236 / 007333, ELMA VILMA DA SILVA FERREIRA, 6.40, 237 / 018688, REGIANE CARVALHO RIBEIRO, 6.40, 238 / 015039, TATIANA OLIVEIRA RODRIGUES DA SILVA, 6.40, 239 / 017886, CARIO SOUZA DOS SANTOS, 6.40, 240 / 013378, LEILIANE SILVA SANTOS, 6.40, 241 / 019430, VANILDA PINTO LESSA, 6.40, 242 / 002202, ANGELITA DOMINGOS FERREIRA DA SILVA, 6.40, 243 / 011237, ANA MARIA CORREA COSTA, 6.40, 244 / 023147, RAMA DE OLIVEIRA MENDES, 6.40, 245 / 023505, IZABELLA OLIVEIRA DOS PASSOS FREITAS, 6.40, 246 / 017635, NUBIA ALESSANDRA MELO DE MORAIS, 6.40, 247 / 023032, PAULO ANDRE PINTO BARROSO, 6.40, 248 / 017005, PAULA VANESSA SANTOS SETUBAL, 6.40, 249 / 019115, WENDEL DA COSTA SILVA OLIVEIRA, 6.40, 250 / 005244, JOAQUIM PEREIRA DA SILVA JUNIOR, 6.40, 251 / 009352, MARCELA DO SOCORRO SAMPAIO SANTOS, 6.40, 252 / 021724, HANDERSON CLEY MONTEIRO DA CRUZ, 6.40, 253 / 002991, ANA TATIANE QUARESMA CARDOSO, 6.40, 254 / 001558, ABIAIS ALVES DE SOUSA FILHO, 6.40, 255 / 018849, TAYANA ROBERTA DOS SANTOS NEVES, 6.40, 256 / 013116, RAIMUNDO CLEBSON NUNES ANDRADE, 6.40, 257 / 009764, ROSIANE ANDRADE OLIVEIRA, 6.40, 258 / 018754, ANA COROLINA MARTINS BANDEIRA, 6.40, 259 / 002191, ALESSANDRA DOS SANTOS CORREA, 6.40, 260 / 018397, MARCOS DIEGO SILVA SAMPAIO, 6.40, 261 / 009063, RENATO GLEIDSON DOS REIS MESQUITA, 6.40, 262 / 008500, IDELSON MARCOS SOUSA SANTOS, 6.40, 263 / 015807, ADRIANO PINHEIRO L EAL, 6.40, 264 / 010644, MARIA DE JESUS ROCHA NORONHA, 6.40, 265 / 018768, NILMARA SILVA SOUZA, 6.40, 266 / 018848, MARINALDO RIBEIRO DA SILVA, 6.00, 267 / 015004, BENEDITA CRISTINA FERNANDES DOS SANTOS, 6.00, 268 / 004435, JOELMA PANTOJA DA COSTA, 6.00, 269 / 012641, MARIA DE FATIMA FELIX DE CASTRO, 6.00, 270 / 019656, BIANCA FELIX DE CASTRO SOARES, 6.00, 271 / 001957, MARIA DAS DORES PANTOJA DOS SANTOS, 6.00, 272 / 018299, ARLETE IRENE NASCIMENTO DE ASSIS, 6.00, 273 / 000081, ALBELIA CELIA AOOD DA SILVA, 6.00, 274 / 002979, BENEDITO COSTA DA SILVA, 6.00, 275 / 018082, ELENILDA CONCEICAO CASTANHEIRA DE OLIVEIRA, 6.00, 276 / 022814, MAURO GONCALVES DA SILVA, 6.00, 277 / 018139, JUCINEIDE DE LIMA CASTRO, 6.00, 278 / 022827, EDENILDA MARIA CASTANHEIRA DE OLIVEIRA, 6.00, 279 / 012514, LUCINEIA FERREIRA SANTA BRIGIDA, 6.00, 280 / 007232, IVETE SUELY PEREIRA ALMEIDA, 6.00, 281 / 018913, MARIA LUCIA ALMEIDA SILVA, 6.00, 282 / 021940, SUZETH COELHO DA SILVA, 6.00, 283 / 013932, ROSINALDO FERREIRA MARQUES, 6.00, 284, pcd / 017921, VALERIA FERREIRA DA FONCECA, 6.00, 285 / 016709, ODILENE

DE OLIVEIRA ARAUJO, 6.00, 286 / 020012, ALEXANDRE DE SOUZA HIGINIO, 6.00, 287 / 006834, OCIR CLEIBE BECKMAN DE ALFAIA, 6.00, 288, pcd / 018772, ROMEU VIEIRA DE MELO, 6.00, 289 / 010315, RAIMUNDAFARIASDASILVA, 6.00, 290 / 009148, ERIKA ARACY MARTINS MONTE, 6.00, 291 / 016371, REGIELSON NAZARENO SANTOS MIRANDA, 6.00, 292 / 012524, MARIA RAQUEL FERREIRA LEAL, 6.00, 293 / 001545, CLECIO BONFIM MIRANDA, 6.00, 294 / 018907, RUTE DAYANE DA SILVA FRANCO, 6.00, 295 / 018606, HELEM DO SOCORRO RODRIGUES MAIA, 6.00, 296 / 023520, CARLOS ALEXANDRE SOUSA AOOD, 6.00, 297 / 017682, MELRY SANTOS DE LIMA, 6.00, 298 / 022961, GIL ARLAN CORDOVIL PRESTES, 6.00, 299 / 016478, TAMIRES EPAMINONDAS DA SILVA, 6.00, 300 / 007860, DEISY QUARESMA DE BRITO, 6.00, 301 / 023108, CAMILA FERREIRA DIAS, 6.00, 302 / 014307, JOSE DE JESUS MEDEIROS MUNIZ, 6.00, 303 / 021981, JOAO ALVES DA SILVA, 6.00, 304 / 021611, FRANCISCO JOSE NASCIMENTO DA COSTA, 6.00, 305 / 022015, DELZUITE DO SOCORRO RAMOS DE FREITAS, 6.00, 306 / 018329, JOSE MARIA DE ALCANTARA NASCIMENTO, 6.00, 307 / 000774, ADINALDO DOS SANTOS QUARESMA, 6.00, 308 / 021643, SUELI DA SILVA CHAVES, 6.00, 309 / 001338, INACIO DA COSTA FERRO, 6.00, 310 / 022551, MARIA CARMEN CARNEIRO DA CUNHA, 6.00, 311 / 014593, FREDERICO BEZERRA DE JESUS, 6.00, 312 / 019138, RAIMUNDA XAVIER DE SOUSA, 6.00, 313 / 022421, IDALVA RODRIGUES DE CAMPOS, 6.00, 314 / 019701, CLELIA MARIA FERREIRA DOS SANTOS, 6.00, 315 / 011682, ANA DILENE FERREIRA DOS SANTOS, 6.00, 316 / 018742, LILIANA GONCALVES SILVA, 6.00, 317 / 021427, TEMISIA MIRANDA SANTANA, 6.00, 318 / 011863, JOSE AUGUSTO MIRANDA DE ARAUJO, 6.00, 319 / 014736, CHARLES VASCONCELOS LEAL, 6.00, 320 / 016708, MONICA DA SILVA GOMES, 6.00, 321 / 018234, ODINEIDE TEIXEIRA NERY, 6.00, 322 / 011525, MARY ELIANE DA COSTA SILVA OLIVEIRA, 6.00, 323 / 017590, MARIA DA CONCEICAO SANTOS DA SILVA, 6.00, 324 / 023433, ELIONETE GARCIA BAIA, 6.00, 325 / 022921, ANTONIO CARLOS CALDA REIS, 6.00, 326 / 023756, MANOEL IVAL BARRIGA DE SOUZA, 6.00, 327 / 004021, EDIMAR NUNES DA SILVA, 6.00, 328 / 021621, RAQUEL DA SILVA GOMES, 6.00, 329 / 011549, VALDEMIRO COSTA DA SILVA, 6.00, 330 / 003880, SANAY DE SOUZA AMARO, 6.00, 331 / 022731, FRANKLELIN VIANA PANTALEAO, 6.00, 332 / 014309, LIDIA COSTA DE SOUSA, 6.00, 333 / 004005, GLAUCIANE ROMAO DE ALMEIDA, 6.00, 334 / 005580, LUCINEIDE BARBOSA DA SILVA, 6.00, 335 / 018738, CHARLENE PEREIRA QUARESMA, 6.00, 336 / 020658, PEDRO COSTA SANTOS, 6.00, 337 / 008587, ADIVANY DE NAZARE CARDOSO DA CONCEICAO, 6.00, 338 / 023456, ROSILDO ARAUJO SILVA NETO, 6.00, 339 / 023097, GISLENE DOS PRAZERES LOPES, 6.00, 340 / 011723, JHONATA RODRIGUES PINHEIRO, 6.00, 341 / 014023, MADSON JOSE PAIXAO DE OLIVEIRA, 6.00, 342 / 008724, LUZENIL RODRIGO SILVA DA SILVA, 6.00, 343 / 023313, DENILSON PEREIRA MAGNO, 6.00, 344 / 006113, ADAM VITOR RODRIGUES MONTEIRO, 6.00, 345 / 013897, RODRIGO BORGES MIRANDA, 6.00, 346

**CARGO : AGENTE DE PORTARIA - NIVEL CENTRAL BELEM**  
012159, RODRIGO DA RESSURREICAO BARBOSA, 9.20, 1 / 021994, MIGUEL AUGUSTO V IEIRA SATIRO, 8.80, 2 / 011456, MICHERLE LIMA PONTES, 8.80, 3 / 011243, SILENE NASCIMENTO MONTEIRO, 8.80, 4 / 023996, IVANILDE SANTOS DOS REIS, 8.80, 5 / 019597, ANTONIO WAGNER OLIVEIRA DE OLIVEIRA, 8.80, 6 / 023060, DIRCEU JOSE DE OLIVEIRA BARBOSA, 8.40, 7 / 009125, CLEIA REGINA GURJAO ANDRADE, 8.40, 8 / 020209, ANTONIO DE MAGALHAES XIMENES, 8.40, 9 / 006775, LUIZ FABIANO CASTRO DE SOUZA, 8.40, 10 / 022143, SABRINI CARVALHO DA SILVA, 8.40, 11 / 012708, MARIA OSVALDINA SOEIRO NUNES, 8.40, 12 / 018263, ROBERTO CRUZ DE OLIVEIRA, 8.40, 13 / 003699, ANDREA NASCIMENTO BARROSO, 8.40, 14 / 020851, CARMITA SOCORRO CORREA PAIVA, 8.00, 15 / 010342, CONCEICAO VALDINEIA DA SILVA COSTA, 8.00, 16 / 007545, LUIZ AUGUSTO LIMA DE QUEIROZ, 8.00, 17 / 019250, EMANOEL DE NAZARENO PATELO, 8.00, 18 / 010873, HUMBERTO JORGE SOUZA REIS, 8.00, 19 / 022637, CRISTIANE DO SOCORRO DA COSTA SOUZA, 8.00, 20 / 004806, LUCICLEIDE FERREIRA DA COSTA, 8.00, 21 / 011516, MARCELA BRITO DA CONCEICAO, 8.00, 22 / 020617, NEIDE SILVA CABRAL, 8.00, 23 / 009724, BRENO HENRIQUE ROCHA DOS SANTOS, 8.00, 24 / 018209, MERIELLY DOS PASSOS ARNAUD, 8.00, 25 / 000108, ERICK ELY GOMES DE OLIVEIRA, 8.00, 26 / 021243, SANDRA LETICIA TEIXEIRA MELO SILVA, 8.00, 27 / 020799, MARILIA ELOANY CONCEICAO DE FREITAS, 8.00, 28 / 023370, ANDRE LUIS TAVARES MAGALHAES, 7.60, 29 / 023327, RUTH VALE DA SILVA, 7.60, 30 / 019004, CARLOS RAIMUNDO COSTA ARAUJO, 7.60, 31 / 019154, CASSIO NAZARENO DO NASCIMENTO TAVARES, 7.60, 32 / 000117, SERGIO PEREIRA CARNEIRO SOUZA, 7.60, 33 / 004059, PAULO RENATO GONSALEZ GOMES, 7.60, 34 / 018196, EDILBERTO PIEDADE CHAGAS, 7.60, 35 / 007476, EDILENE DE MELO DE SOUZA, 7.60, 36 / 008063, ANTONIO CARLOS RODRIGUES DA SILVA, 7.60, 37 / 003912, SIMONE CRISTINA SANTOS DA CRUZ, 7.60, 38 / 022608, LUIZ CLAUDIO TRINDADE DE SOUZA, 7.60, 39 / 022360, DILCILENE MARIA NASCIMENTO DE SOUZA, 7.60, 40 / 008078, ARILEIA DA



SILVA TIAGO, 7.60, 41 / 023114, FABIO LUIS PINHEIRO DE OLIVEIRA, 7.60, 42 / 012597, EDTON ANDRADE SANTOS, 7.60, 43 / 001077, ALESSANDRA MEDEIROS DE ALMEIDA, 7.60, 44 / 001057, FABRICIO DE ASSIS LIMA DA SILVA, 7.60, 45 / 014896, MIQUEIAS DA COSTA SARGES, 7.60, 46 / 004174, JOAO HENRIQUE MARTINS DE ALMEIDA, 7.60, 47 / 018638, LOURIVAL NEVES GONCALVES, 7.60, 48 / 012942, LARISSA LORENA CAETANO SILVA, 7.60, 49 / 020572, MIRIA CRISTINA MONTEIRO DOS SANTOS, 7.60, 50 / 018681, RENATA PINTO DA CONCEICAO, 7.60, 51 / 020563, LEVI GAMA PACHECO, 7.60, 52 / 006949, RAFAELA PINTO DA CONCEICAO, 7.60, 53 / 007106, PATRICIA SANTOS DE LIMA, 7.60, 54 / 017447, ROSANGELA FERREIRA ROCHA BRITO, 7.60, 55 / 021984, LUZENIRA MARIA ROCHA ALVES, 7.60, 56 / 005797, ROSILENE PINHEIRO PANTOJA, 7.60, 57 / 016975, PAULO RODNEY LEITAO DE MORAES, 7.60, 58 / 015704, PLINIO MARINHO DE OLIVEIRA, 7.60, 59 / 012701, PEDRO HENRIQUE CHAVES DE SOUZA, 7.60, 60 / 008494, JOAO CLEBER DA LUZ VIDAL, 7.60, 61 / 021232, AGENOR RODRIGO MOURA DE FARIAS, 7.60, 62 / 022525, ANDREIA HELENA DIAS MAIA, 7.20, 63 / 014176, CLOVIS RICARDO DOS SANTOS CARDOSO, 7.20, 64 / 020539, ANA CRISTINA DA SILVA NETO, 7.20, 65 / 012131, NAMIR OLIVEIRA FONTENELE, 7.20, 66 / 000069, ALDALEILA BARBOSA PIMENTA, 7.20, 67 / 017310, RAIMUNDA OLIVEIRA DA SILVA, 7.20, 68 / 012449, MICHELLE BRUNA LISBOA DE FRANCA, 7.20, 69 / 002410, BENICIO MARQUES VIANA FILHO, 7.20, 70 / 005577, CARLOS ALBERTO ALMEIDA CONSOLACAO, 7.20, 71 / 016180, WALDEMIR INACIO DO NASCIMENTO, 7.20, 72 / 016070, GIOVANA GOMES LIMA, 7.20, 73 / 013263, RIVAULENE ANDREIA RODRIGUE DE OLIVEIRA, 7.20, 74 / 022095, SUELY GAMA FERREIRA, 7.20, 75 / 003036, NAZARENO WELIGTON ALVES DE OLIVEIRA, 7.20, 76 / 014052, NILCE NASCIMENTO DA SILVA, 7.20, 77 / 009454, RONALD LUIZ RIBEIRO GEMAQUE JUNIOR, 7.20, 78 / 009539, JOSE GUILHERME FARES GADELHA, 6.80, 79 / 023185, ARLEI MACEDO DOS SANTOS, 6.80, 80 / 019920, MARIA LUIZA MONTEIRO DA SILVA, 6.80, 81 / 010966, MARCIO JOSE VIANA GATINHO, 6.80, 82 / 021053, EDSON SILVA DOS SANTOS, 6.80, 83 / 020608, OLIMPIO CORIOLANO DOS SANTOS, 6.80, 84 / 010332, MARIO VIANA COELHO JUNIOR, 6.80, 85 / 010714, AIDNA COSTA DA CRUZ, 6.80, 86 / 011371, JEFFERSON PINHO REBELO SOBRINHO, 6.80, 87 / 016937, DOMINGOS RODRIGUES DE SOUSA JUNIOR, 6.80, 88 / 015206, ROSELIS SANTOS BEZERRA, 6.80, 89 / 023041, MASCOS VINICIUS ROLDAO DO MASCIMENTO, 6.80, 90 / 009410, MARIANO MATEUS DE OLIVEIRA, 6.80, 91 / 020015, CARLA MORAES PINHEIRO, 6.80, 92 / 023889, IVANETE GOMES BARROS, 6.80, 93 / 006435, JACQUELINE MONTEIRO LISBOA, 6.80, 94 / 007466, THIAGO FREITAS DE OLIVEIRA, 6.80, 95 / 015180, VIVIANNY DE MATOS SANTOS, 6.80, 96 / 010243, MARIA EVANGELINA LOPES PEREIRA, 6.80, 97 / 019646, AGUIDA MARIA DA SILVA BARBOSA, 6.80, 98 / 019240, CLAUDIA ELIZA MONTEIRO DE ALMEIDA, 6.80, 99 / 015312, ELOIANA DAS NEVES RODRIGUES, 6.80, 100 / 016136, ROSENILDA DE JESUS SILVA MACIEL, 6.80, 101 / 006772, ROZIMEIRE SOUZA DA COSTA, 6.80, 102 / 014797, MARIA BENEDITA DE JESUS PINTO, 6.80, 103 / 024007, LUCIANE FERNANDES DA SILVA, 6.80, 104 / 024037, DELBLEMIR FARIAS DE SOUSA MUNIZ, 6.80, 105 / 021998, CRISTIANO SILVA SANTOS, 6.80, 106 / 013689, GABRIELA MONTEIRO DA COSTA, 6.80, 107 / 018430, EDER MENDES DAMASCENO, 6.80, 108 / 023883, THAYANE PATRICIA VIEIRA DOS SANTOS, 6.80, 109 / 019883, MARIA DAS DORES PIMENTEL DAMASCENO, 6.80, 110 / 011359, MARIA DE NAZARE DAMASCENO REBELO, 6.40, 111 / 001618, JOSE MARIA PIMENTA LIMA, 6.40, 112 / 001635, LILIAN CHAGAS SAMPAIO, 6.40, 113 / 001889, ADRIANA DOS SANTOS BELO, 6.40, 114 / 000907, DANIEL VICTOR DA SILVA MACHADO, 6.40, 115 / 017001, ROZILDA ALVES FRAZAO, 6.40, 116 / 019351, ANTONIA RITA SALES ANJOS, 6.40, 117 / 013672, ANNA CHRISTINA MIRANDA E SILVA, 6.40, 118 / 020017, MARIA JOSE NERIS LEAL, 6.40, 119 / 001872, CONCEICAO DE MARIA BALTASAR SILVA, 6.40, 120 / 020677, MARIA SOCORRO RODRIGUES DE MEDEIROS, 6.40, 121 / 021035, EDUARDO JOSE TOLEDO GOMES, 6.40, 122 / 019959, NELMA CONCEICAO HOLANDA ALVES, 6.40, 123 / 002928, JORGE LUIZ CHAVES GONCALVES, 6.40, 124 / 007101, LIRIAN EVANGELISTA DE ARAUJO, 6.40, 125 / 020545, CLAUDINA MAIA CARBALLAL, 6.40, 126 / 009414, EDVANA CILENE FERREIRA DE CASTILHO, 6.40, 127 / 012867, ANTONIA GRACINETE CORDEIRO MENDES, 6.40, 128 / 020341, SONIA IVANETE FERREIRA TAVARES, 6.40, 129 / 020026, WILLIAME PANTOJA DA SILVA, 6.40, 130 / 006191, SIMONE RODRIGUES PINHEIRO, 6.40, 131 / 004642, ALINE MICHELI TEIXEIRA NEVES, 6.40, 132 / 012062, RAUL REI BARBOSA BICHO, 6.40, 133 / 003921, ANGELA DO SOCORRO SANTOS DA CRUZ, 6.40, 134 / 009227, RUTH DA SILVA, 6.40, 135 / 019725, ALINE LILIA BARBOSA DA CONCEICAO, 6.40, 136 / 010713, MARCIA CRISTINA MESCOUTO CONCEICAO, 6.40, 137 / 001066, PAULO ROBERTO COSTA DIAS, 6.40, 138 / 018899, CRISTIANE NASCIMENTO DA SILVA, 6.40, 139 / 003598, LEIDIANE DE NAZARE FREITAS BRITO, 6.40, 140 / 006418, PAULA ADRIANA DA SILVA BENICIO, 6.40, 141 / 018975, KARINA THAYS SOUZA DE LIMA, 6.40, 142 / 009224, IVANA CARLA DA SILVA SALDANHA SILVA, 6.40, 143 / 023950,

FERNANDA PINTO DA CONCEICAO, 6.40, 144 / 015335, ROGER MARCELO COSTA REZIS, 6.40, 145 / 019354, VILSON JOSE CEREJA LOPES, 6.40, 146 / 021412, ADRIELI SOUZA DA SILVA, 6.40, 147 / 022396, NAIR OLIVEIRA RAMOS, 6.40, 148 / 017151, CLAUDOMIRO PEREIRA JUNIOR, 6.40, 149 / 012766, SHIRLEY MARIA DE SOUZA CARVALHO, 6.40, 150 / 023838, EDILBERTO DOS SANTOS SILVA, 6.40, 151 / 016550, VERA LUCIA PACHECO NERY, 6.40, 152 / 023178, MARIA DE BELEM DA SILVA QUEIROZ, 6.40, 153 / 014160, CLAUBER BARROS BANDEIRA, 6.40, 154 / 021148, ROSEANA BRIGIDA DO NASCIMENTO COSTA, 6.40, 155 / 019957, ELIZANGELA BARBOSA VIEIRA, 6.40, 156 / 018089, JOSIANE MARIA DE OLIVEIRA FERREIRA, 6.40, 157 / 009459, AMELIA LIDIANE NASCIMENTO DE SOUZA, 6.40, 158 / 008663, GLEYSOM RATES NETO, 6.40, 159 / 015333, DANIEL NAZARENO SOUZA SILVA, 6.40, 160 / 008979, JAILSON DA SILVA PEREIRA, 6.40, 161 / 019976, GEZIANI PORTILHO VASCONCELOS, 6.40, 162 / 014707, GUSTAVO COSTA ELLERES, 6.40, 163 / 009528, ELISSANDRA POMPEU FURTADO, 6.40, 164 / 004189, JOSE ROBERTO RODRIGUES DA SILVA, 6.40, 165 / 020114, LUCIA HELENA SOUSA DE BARROS, 6.00, 166 / 008422, ANTONIO CARLOS COUTEIRO ROLLO, 6.00, 167 / 014713, RITA DE CASSIA TEIXEIRA COELHO, 6.00, 168 / 021562, ARLI BARREIROS VEIGA, 6.00, 169 / 000587, MARIA MARTA AYRES TSUTSUMI, 6.00, 170 / 003629, GRACIETE GOMES ARAUJO DE OLIVEIRA, 6.00, 171 / 012879, JOSE WILLY MAGALHAES MESQUITA, 6.00, 172 / 016622, MARIA DE FATIMA SANTOS DINIZ, 6.00, 173 / 002374, FERNANDO DE VILHENA PINGARILHO, 6.00, 174 / 011975, MARIA DE FATIMA GOMES LOBATO, 6.00, 175 / 002668, RUY FERREIRA DE MEDEIROS, 6.00, 176 / 004696, MICHELLE GOMES COSTA, 6.00, 177 / 010952, ELIEL NAGIB RIBEIRO DOS SANTOS, 6.00, 178 / 023116, FERNANDA RIBEIRO LOPES, 6.00, 179 / 015245, REGINALDO VIANA DA SILVA, 6.00, 180 / 001100, PRICILA MONTEIRO DOS SANTOS, 6.00, 181 / 020303, JOSE MICHEL NAIFF DO VALE, 6.00, 182 / 008635, ALINE DANIELI SANTOS DE OLIVEIRA, 6.00, 183 / 006374, DENISE CARDOSO MENDES, 6.00, 184 / 015072, MARIA RAIMUNDA REIS COSTA, 6.00, 185 / 000099, LEDIANE SANTOS BALTAZAR, 6.00, 186 / 004450, RUBENILSON DOS SANTOS GOMES, 6.00, 187 / 007920, LUAN RAPHAEL SOARES MORAES, 6.00, 188 / 013567, AURY MARIA SILVA DE OLIVEIRA, 6.00, 189 / 014697, LUCILENE DA SILVA RIBEIRO, 6.00, 190 / 019734, GILSON MEIRELES XAVIER, 6.00, 191 / 003404, ANA CARLA DA SILVA OLIVEIRA, 6.00, 192 / 019088, WANDA SUELY NASCIMENTO, 6.00, 193 / 003538, MARISY DE FATIMA CORREA PAVAO, 6.00, 194 / 017768, SULAMITA AVELINO LEAL, 6.00, 195 / 022751, SONIA MARGARETH DA CONCEICAO MORAES, 6.00, 196 / 020293, JOSIANE SANTOS SOUZA VIANA, 6.00, 197 / 017026, ELCILENE DA SILVA NEVES, 6.00, 198 / 017044, OZIANE MARIA PIMENTEL PEREIRA, 6.00, 199 / 022583, LUCILENE MACIEL TEIXEIRA, 6.00, 200 / 011839, JOSIVANE DOS SANTOS VALADARES, 6.00, 201 / 007594, MARCELO CESAR GALVAO PEREIRA, 6.00, 202 / 020634, MARCELO CORREA RIBEIRO, 6.00, 203 / 011840, ISABELA DE FATIMA CAVALEIRO DE MACEDO BARRROS, 6.00, 204 / 017965, LUCIANA PEREIRA LEAL, 6.00, 205 / 008362, ADRIANA PEREIRA DA SILVA, 6.00, 206 / 014157, HELDER MENDES FEIO MACHADO, 6.00, 207

**CARGO : ARQUITETO - NIVEL CENTRAL BELEM**

012945, ELIZABETE DE SOUSA HABER, 7.50, 1 / 014757, ELINE MAGALHAES LEITE BARACHO, 7.50, 2 / 018712, RENATA TEIXEIRA DE CARVALHO SILVA, 7.25, 3 / 010302, FABIO ROBERTO PAES DA ROCHA, 7.00, 4

**CARGO : ASSISTENTE SOCIAL - NIVEL CENTRAL BELEM**

001917, MIRIAN SALES BATISTA, 8.50, 1 / 007108, MARIA DO SOCORRO DO NASCIMENTO MORAES, 8.50, 2 / 010466, TELMA BARBOZA DE SOUZA, 8.50, 3 / 009917, BENECILDA MARIA ALVES SANCHES, 8.00, 4 / 004440, SONIA MARIA MORAES DE SOUSA, 8.00, 5 / 011655, MICHELLE TEODORO GARCIA, 8.00, 6 / 015471, MIRIAN GOMES DA SILVA, 8.00, 7 / 003328, JOSILENE MAUES CORREA LOBATO, 8.00, 8 / 018266, MARCIA DA CONCEICAO CARDOSO DE SOUZA, 8.00, 9 / 004298, MARIA DAS GRACAS DOS SANTOS ALMEIDA, 7.75, 10 / 014777, MILENA GOMES DE OLIVEIRA, 7.75, 11 / 000729, ANDREA DA SILVA GONCALVES, 7.75, 12 / 015451, MARCIA HELENA JUCA NOGUEIRA, 7.75, 13 / 007628, CLAUDIA PORTELA DOS SANTOS, 7.75, 14 / 011285, MIRIAN DA SILVA SALOMAO, 7.75, 15 / 011009, REGINA IZABEL GONCALVES DE ATAIDES, 7.75, 16 / 005909, MARIA DO SOCORRO BARROSO JERONIMO, 7.50, 17 / 011215, JOSETTI MARIA RODRIGUES LOPES, 7.50, 18 / 006935, IOLANDA MARIA MORAES VIEIRA, 7.50, 19 / 021358, JACYLEIA ALVES DE SOUZA, 7.50, 20 / 010298, RAIMUNDO NONATO LEAL MODESTO, 7.50, 21 / 004796, SONIA HELENA PAZ GUEDES, 7.50, 22 / 016447, TILA MARIA RAIMUNDA ANJOS DE SOUZA RIBEIRO, 7.50, 23 / 007423, ELENILDE MATOS DIAS, 7.50, 24 / 019471, SILVIA CAMPOS BARBOSA, 7.50, 25 / 018372, MARLUCIA DE MATOS RODRIGUES, 7.50, 26 / 016431, VERA LUCIA SALGADO MONTEIRO, 7.50, 27 / 009140, IEDA CRISTINA FREITAS MOREIRA, 7.50, 28 / 006987, TEREZA CRISTINA DE SOUZA FREITAS, 7.50, 29 / 007972, VERA REGINA FREITAS TEIXEIRA, 7.50, 30 / 021840, JOSE LUCIO NEGRAO FERREIRA, 7.50, 31 / 017790, IVANEIDE BESSA CAMPOS, 7.50, 32 / 020232, KARLA MARCIA FAIAL QUARESMA, 7.25, 33 / 017016,

KARINA BAIA FARIAS, 7.25, 34 / 000162, WANIA CRISTINA DE AZEVEDO OLIVEIRA, 7.25, 35 / 017292, ELISANGELA DE FATIMA SODRE GILLET, 7.25, 36 / 014603, ROSANGELA DE NAZARE GOMES CORREA, 7.25, 37 / 000377, CRISTIANE CONCEICAO DA SILVA NOGUEIRA, 7.25, 38 / 016098, LUCIANA MARIA CORREA MALCHER, 7.25, 39 / 007120, GLEISIANE DE NAZARE VILHENA MIRANDA, 7.25, 40 / 017179, CLEVEA NAZARE BARBOSA ALMEIDA, 7.25, 41 / 001376, SONIA GRASSY SILVA DOS SANTOS TRINDADE, 7.25, 42 / 013017, HIGSON RIDYZ CUNHA DE ALENCAR, 7.25, 43 / 000761, MICHELLE DE NAZARE MARINHO DE AQUINO, 7.25, 44 / 002638, ELIANE DO SOCORRO BITTENCOURT AZANCOT, 7.00, 45 / 010881, MARILIA PANTOJA NOVAES, 7.00, 46 / 020559, CLEIDIZAURA SOUZA DO NASCIMENTO MENEZES, 7.00, 47 / 014916, KARINE SOARES DO VALLE MIRANDA, 7.00, 48 / 005720, MARIA APARECIDA BATISTA PIRES, 7.00, 49 / 002727, ADRIANA DE JESUS SOUZA DE MORAES, 7.00, 50 / 019692, MILENA BITTENCOURT OLIVEIRA, 7.00, 51 / 013056, KEDMA GALVAO DA CONCEICAO SALLES, 7.00, 52 / 016554, NATALIA BEZERRA PRAZERES, 7.00, 53 / 015845, ELEN CRISTIANE MODESTO DE LIMA, 7.00, 54 / 009591, LIZANE DE NAZARE BACHA FIGUEIREDO LISBOA, 7.00, 55 / 017714, PRISCILA ALMEIDA DA CRUZ, 7.00, 56 / 023717, MARIA CAROLINA ALVES SERIO, 6.75, 57 / 008198, DAYANE JAQUELINE QUEIROZ DE OLIVEIRA, 6.75, 58 / 021896, NILSA DO SOCORRO PIMENTA LEAO, 6.75, 59 / 011335, LUIZA MARIA DOS SANTOS, 6.75, 60 / 019140, RITA DE CASSIA FERREIRA DE MORAES, 6.75, 61 / 003494, SILVINA BRITO LOPES, 6.75, 62 / 006664, RAIMUNDA NILZA DOS PASSOS DUTRA, 6.75, 63 / 021190, CIBELE VASCO SANTOS, 6.75, 64 / 018424, ALAN JOSE SARAIVA DA SILVA, 6.75, 65 / 017254, LILIAN PRISCILLA AMARAL DA COSTA, 6.75, 66 / 007265, DANIELA LOPES DE ANDRADE, 6.75, 67 / 020357, VERA LUCIA AMARAL GONCALVES DOS SANTOS, 6.50, 68 / 016387, YULLI LIMA MESQUITA, 6.50, 69 / 006181, FLAVIA LOYANE SANTIAGO DE SOUSA, 6.50, 70 / 020437, IRACEMA DOS SANTOS MUNIZ, 6.50, 71 / 018164, HELEN DO SOCORRO BARBOSA CABRAL, 6.50, 72 / 012847, NAZARE SIMONE FERREIRA DOS REIS, 6.50, 73 / 013695, ROSEANE SERRAO TAVARES DE CASTRO, 6.50, 74 / 012952, MARIA LUZANIRA DE SOUZA RIBEIRO, 6.50, 75 / 009964, SANDRA NOELI FERREIRA DOS SANTOS, 6.50, 76 / 018741, NEIDA SILVA CASTRO, 6.50, 77 / 020327, EDSON GONCALVES SILVA, 6.50, 78 / 014274, SIMONE CRISTINA DA SILVA AGUIAR, 6.50, 79 / 000961, GIZILDA DAS CHAGAS FIGUEIREDO, 6.50, 80 / 009621, ANA CARLA PEREIRA MAIA, 6.50, 81 / 001567, SUHELENE FERNANDES DAMOIS, 6.50, 82 / 005164, ROSA CRISTINA BARROS RAMOS, 6.25, 83 / 023039, GABRIELLE SANTOS CAVALEIRO DE MACEDO MOURA, 6.25, 84 / 011700, NAZARE DO SOCORRO MACHADO DORNELAS, 6.25, 85 / 000387, DHIENE VIEIRA FREITAS, 6.25, 86 / 014366, KELLY LENY FERREIRA FRANCA, 6.25, 87 / 006630, DANIELLE DO SOCORRO CAVALCANTE DOS SANTOS, 6.25, 88 / 021511, SAMARA MORAIS RODRIGUES, 6.25, 89 / 001074, MARGARETH CRISTINA DO NASCIMENTO MONTEIRO, 6.25, 90 / 005669, GEISE SANTA ROSA DE OLIVEIRA, 6.25, 91 / 013957, SIBELY DE OLIVEIRA PANTOJA, 6.25, 92 / 023286, CAMILA MELO SALES, 6.25, 93 / 002348, JANAINA ROCHA RODRIGUES, 6.00, 94 / 023581, JOSIANE FERREIRA DE BRITO, 6.00, 95 / 007975, CLEONICE NASCIMENTO DOS SANTOS, 6.00, 96 / 008082, THAYANA MARIGLIANI BELTRAO, 6.00, 97 / 021154, DIELY BENEDITA SOARES DE FARIAS, 6.00, 98 / 012515, LILIA DEBORA CHAVES DA SILVA, 6.00, 99 / 020520, SHEILA TATIANA DE OLIVEIRA VIEIRA, 6.00, 100 / 021147, MARIA ADRIANA SANTOS OLIVEIRA, 6.00, 101 / 000987, ELINE SUELY CARDOSO ASSUNCAO, 6.00, 102 / 020727, LILIAN MELLO MONTEIRO, 6.00, 103 / 011233, WANESSA DE LIMA PEREIRA, 6.00, 104 / 016748, IVANEIDE DA LUZ, 6.00, 105

**CARGO : BIOLOGO - NIVEL CENTRAL BELEM**

015632, ROBERTA DA SILVA SOUZA, 7.50, 1 / 006809, PAOLA CRISTINA BEZERRA VIEIRA, 7.25, 2 / 005335, ANTONILDE MARCELINA ARRUDA DE SA, 7.25, 3 / 004967, ROSE CRISTINE QUEIROZ CHAVES, 7.25, 4 / 011622, RAIMUNDO GLADSON CORREA CARVALHO, 7.00, 5 / 021064, RENATO VELOSO DE CASTRO MENEZES NETO, 7.00, 6 / 009804, ADAILTON PEREIRA BRITO, 6.75, 7 / 023633, CAMILA MARREIRA PACIFICO FONSECA, 6.75, 8 / 010904, THATIANA ANDRADE DE FIGUEIREDO, 6.50, 9 / 000715, JORGE SOUZA DA SILVA JUNIOR, 6.25, 10 / 003553, ADRIENE LEITE COSTA, 6.25, 11 / 013175, ADRIANE DOS PRAZERES SILVA, 6.25, 12 / 007137, DANIEL VALIM DUARTE, 6.00, 13

**CARGO : ENFERMEIRO - NIVEL CENTRAL BELEM**

015027, LILIANE CRISTINA LOPES DA SILVA, 8.50, 1 / 003173, VALDIRENE BARROSO MIRANDA, 8.00, 2 / 014633, GERLANDIA DEIVES DE OLIVEIRA CAMPOS, 8.00, 3 / 003831, NEURA LIBIA CARVALHO PINTO, 8.00, 4 / 004935, HELOISA PORTAL DA SILVA DA COSTA, 7.75, 5 / 001497, VALDENI DE FATIMA SOUZA SOARES, 7.75, 6 / 015775, DANIEL DA SILVA FERREIRA, 7.75, 7 / 003567, HELANE CRISTINA BARBOSA ARAUJO, 7.75, 8 / 009903, TELMA ELIANE GARCIA CLAUSS OLIVEIRA, 7.75, 9 / 006139, CLAUDIO DE CARVALHO ALENCAR JUNIOR, 7.75, 10 / 010389, RITA DE CASSIA ARAUJO AMADOR, 7.50, 11 / 002043, RAFAELA DOS SANTOS NOGUEIRA, 7.50, 12 / 005020, ELCYANA

VIANA SANTOS BASTOS, 7.50, 13 / 013167, ALAINE JOSE ARAUJO DA SILVA, 7.50, 14 / 001601, OSANA BATISTA DA SILVA CARVALHO, 7.50, 15 / 004142, ANA PAULA DE SOUZA PEDROSA CASTRO, 7.50, 16 / 006830, GISELA PEREIRA XAVIER, 7.50, 17 / 019461, LUCIANNE DO SOCORRO NASCIMENTO DE ARAUJO, 7.50, 18 / 022156, DANIELE BONNETERRE RODRIGUES, 7.50, 19 / 015692, JANETE SILVA REZENDA DA SILVA, 7.50, 20 / 007705, ALINE MARIA PEREIRA CRUZ, 7.50, 21 / 001130, BRENA BENTES DA SILVA, 7.50, 22 / 005176, JOSE MARIA DOS SANTOS COELHO JUNIOR, 7.50, 23 / 000148, PAULA REGINA FERREIRA LEMOS, 7.25, 24 / 000837, ANA PAULA GRAIM MENDONCA, 7.25, 25 / 018128, SILVIA FREIRE ESTEVES, 7.25, 26 / 012529, FRANCILENI DA LUZ CARVALHO, 7.25, 27 / 014465, MARIA DE FATIMA BASTOS DA COSTA, 7.25, 28 / 005967, LARISSA MARIONOR SANTANA DE OLIVEIRA, 7.25, 29 / 002128, DEBORA CONSUELO SANTOS MACEDO ESPINOLA, 7.25, 30 / 008417, ANA CLAUDIA DE MATOS SANTOS, 7.25, 31 / 016274, TAMARA LISBOA DAMASCENO, 7.25, 32 / 004380, JOSE DANIEL RODRIGUES DOS SANTOS, 7.25, 33 / 019782, RAFAELLA FERNANDA SIQUEIRA PINTO, 7.25, 34 / 016339, VANIA SOUZA SARDINHA, 7.00, 35 / 017987, MINERVANIA CARDOSO DE ALENCAR, 7.00, 36 / 009930, LENA GEISA DA ROCHA RIBEIRO, 7.00, 37 / 015266, ADRIANA ELINE NEGREIROS DE OLIVEIRA, 7.00, 38 / 023530, MILENE CARVALHO GONCALVES, 7.00, 39 / 010161, VIVIANE GONCALVES SENA, 7.00, 40 / 020270, FABRICIO GONCALVES CORDEIRO, 7.00, 41 / 010884, MARCILENE DOS SANTOS OLIVEIRA, 7.00, 42 / 018281, GISELLE DE SOUSA NASCIMENTO, 7.00, 43 / 008985, CRISTINA SOUZA MAIA, 7.00, 44 / 017931, ETIANY VIEIRA DE ASSIS PINTO, 6.75, 45 / 001549, ERICA DOS SANTOS GOMES, 6.75, 46 / 000741, MARIA JOSE RIBEIRO REIS, 6.75, 47 / 012273, SHEILA BARBOSA PARANHOS, 6.75, 48 / 000143, TATIANE LOBATO DA SILVA, 6.75, 49 / 003168, MICHEL FRANK DA CUNHA HOLANDA, 6.75, 50 / 004731, MONIQUE BARBOSA FREITAS, 6.75, 51 / 011102, TATIANE GONCALVES CARVALHO, 6.75, 52 / 019589, BRENO SIMAO TAVARES DE TAVARES, 6.75, 53 / 011495, TELMA ALICE PARENTE BARBOSA, 6.75, 54 / 018052, LILIAN OLIVEIRA DA GAMA MALCHER, 6.50, 55 / 024064, NATALIA BUARQUE DO MONTE BRITO, 6.50, 56 / 013888, TANIA SENA CONCEICAO, 6.50, 57 / 004893, JOSE AUGUSTO FONSECA DOS SANTOS, 6.50, 58 / 019521, ELIANY RABELO LIMA, 6.50, 59 / 005060, MILENE LEAL BUAES, 6.50, 60 / 002082, JONATHAS DE JESUS NAVEGANTES PEREIRA, 6.50, 61 / 023081, TALITA POMPEU DA SILVA, 6.50, 62 / 018255, CARLOS GUSTAVO PAES BARRETO DA CRUZ, 6.50, 63 / 015903, WALQUIRIA FIGUEIREDO DA SILVA, 6.50, 64 / 022935, CARLA VANESSA DA SILVA ALCANTARA, 6.50, 65 / 014962, TAIRLA SOUSA PAMPLONA DA SILVA, 6.50, 66 / 008205, EDIANE DOS ANJOS LEAO, 6.25, 67 / 016302, HUGO ITAMAR RODRIGUES DOS SANTOS JUNIOR, 6.25, 68 / 021535, ADRIANA DO SOCORRO SILVA DE OLIVEIRA, 6.25, 69 / 023675, CIRIA REGINA PAZ DE SOUZA, 6.25, 70 / 000235, WALENA COSTA BEZERRA, 6.25, 71 / 002667, LUPY RACABIO CUNHA BACELAR, 6.25, 72 / 013912, ODICLEBER REPOLHO LOBATO, 6.25, 73 / 002811, CAROLINA ALESSANDRA PINHEIRO GONCALVES, 6.25, 74 / 009490, ELISA MARIA AMATE, 6.25, 75 / 008793, AMANDA CONCEICAO BRAGA DE SOUZA, 6.25, 76 / 016930, MARILENE MARQUES DE SOUSA, 6.25, 77 / 009878, KLEBER DANIEL DA COSTA RAMOS, 6.25, 78 / 000020, GLEICIANEY ROLLO DONZA, 6.25, 79 / 017399, ANA PAULA DOS REIS SANTOS, 6.25, 80 / 016059, NADIA PINHEIRO DA COSTA, 6.00, 81 / 016329, MARIA DO ROSARIO BARROS DA COSTA, 6.00, 82 / 001613, LUCIALBA MARIA SILVA DOS SANTOS, 6.00, 83 / 000126, LILIANE PENHA VIANA, 6.00, 84 / 017693, RAIMUNDO ALEXANDRE MOTA DA CONCEICAO, 6.00, 85 / 003030, KEURI ELEUTERIO RODRIGUES, 6.00, 86 / 006546, GISELE DO SOCORRO FERREIRA DA SILVA, 6.00, 87 / 019879, ALEXANDRA KEILA PANTOJA DE OLIVEIRA, 6.00, 88 / 023961, KAREN MC LOREN GIBSON CUNHA, 6.00, 89 / 022199, CINARA FERNANDES PIMENTEL, 6.00, 90 / 009999, EMANOELLA MESQUITA DOS SANTOS, 6.00, 91 / 006066, DEBORA LOBATO DE SOUZA, 6.00, 92 / 014601, KELLYNE QUARESMA MOURAO, 6.00, 93 / 018729, JADY CLARICE CAVALCANTE MARTINS, 6.00, 94 / 006529, VERA LUCIA NARDI, 6.00, 95 / 009090, CIRO MARCELO DO NASCIMENTO RAIOL, 6.00, 96 / 018948, FABIANE PATVA RIBEIRO, 6.00, 97 / 008464, ANA LUANA SOUZA DA SILVA, 6.00, 98 / 023098, GLEIDSON TRINDADE FREIRE, 6.00, 99 / 004778, HELOISA SANTOS COSTA, 6.00, 100 / 017194, THIAGO VASCONCELOS DOS SANTOS, 6.00, 101 / 012341, ADRIANA DA SILVA LIMA, 6.00, 102 / 013139, TASSIA GISLEINE PEREIRA SOARES, 6.00, 103

**CARGO : ENG SEGURANÇA DO TRABALHO - NIVEL CENTRAL BELEM**

007726, LILIAN ROSA SARAIVA MIRANDA, 6.75, 1

**CARGO : ENGENHEIRO CIVIL - NIVEL CENTRAL BELEM**

023262, CLAUDIONOR ANDRADE FARIAS JUNIOR, 7.50, 1 / 000845, PABLO VINICIUS RANGEL CANTO, 7.00, 2 / 015843, CARLOS ALBERTO ANSELMO NOGUEIRA JUNIOR, 6.25, 3

**CARGO : ENGENHEIRO FLORESTAL - NIVEL CENTRAL BELEM**

021410, RUDA CORREA VIANA, 7.75, 1 / 013927, MELQUIAS DA SILVA CORREIA, 7.25, 2 / 007508, ROSANA TEIXEIRA DE JESUS, 6.75, 3 / 011084, ALDENICE BARRETO DIAS, 6.50, 4 /

002561, HIGOR ALMEIDA DA SILVA, 6.50, 5 / 013704, VANIA LUCIA SILVA MARTINS, 6.25, 6 / 020964, FRANCYKEILA LUANA MAGALHAES FRANCA, 6.00, 7 / 016083, JOAO PAULO SABAA SRUR DE ANDRADE, 6.00, 8

**CARGO : FISIOTERAPEUTA - 1º CRS BELEM**

003486, LORENA SALGADO SODRE GATTI, 10.00, 1 / 002764, SUZANA AKEMI HASHIMOTO, 9.50, 2 / 000974, RODOLFO GOMES DO NASCIMENTO, 9.50, 3 / 001013, ULISSES ALVES ROSA, 9.25, 4 / 018203, NEILA CRISTINA FRAZAO SOUSA, 9.25, 5 / 011978, FERNANDA SOUZA DE BARROS, 9.25, 6 / 002594, WELLINGTON PINHEIRO DE OLIVEIRA, 9.00, 7 / 009499, LARISSA COSTA SANTOS, 9.00, 8 / 001180, DEBORA GONCALVES DA SILVA, 8.75, 9 / 007754, FERNANDA PATRICIA MAIA CARDOSO AMORA, 8.50, 10 / 015950, DANIELLE CARVALHO AZEVEDO CAMPOS, 8.50, 11 / 023164, PAULO DOUGLAS DE OLIVEIRA ANDRADE, 8.50, 12 / 018405, LIDIANE MARIA GUIMARAES DE SOUSA, 8.50, 13 / 000379, ANDRELINA RAMOS DE JESUS, 8.50, 14 / 014371, JUSSARA ALBUQUERQUE COSTA, 8.25, 15 / 020925, ISABELLA TABANEZ DA SILVA, 8.25, 16 / 005993, LIZ SOUZA LAREDO, 8.25, 17 / 001123, MURIELE NAZARETH LOBATO, 8.25, 18 / 002677, MICHELLE CASTRO DA SILVA, 8.25, 19 / 004069, ELIANE HENRIQUES ROSAS, 8.00, 20 / 006810, CRISTIANE DEZINCOURT ALMEIDA, 8.00, 21 / 018287, MERIAM DE NAZARE MARQUES FERREIRA, 8.00, 22 / 000178, CARLA MANUELA ALMEIDA DAS NEVES, 8.00, 23 / 005014, ANA PAULA MELO LOPES, 8.00, 24 / 024217, FELIPE RAFAEL PACHECO DE SOUZA, 8.00, 25 / 021028, LARISSA THAIS DE OLIVEIRA ROSA, 8.00, 26 / 017813, RAFAELA COMARU GOUVEIA, 8.00, 27 / 006779, TALITHA BUENANO FRANCA GUERREIRO, 8.00, 28 / 018677, ROBERTA BENTES DE MELO PAZ, 8.00, 29 / 006212, IVETE FURTADO RIBEIRO, 8.00, 30 / 008330, ATILA SANTOS HANEMANN, 8.00, 31 / 011739, FABIO ROBERTO DIAS E DIAS, 8.00, 32 / 009650, CLAUDIA VALERIA DA SILVA GARCIA, 7.75, 33 / 006437, IONARA AZEVEDO CAMPOS, 7.75, 34 / 006733, FABRICIO CORDEIRO DE SOUZA, 7.75, 35 / 014373, FABIO PEREIRA BARREIROS, 7.75, 36 / 016145, REGINA GABRIELA CALDAS DE MORAES, 7.75, 37 / 004899, TARSILA FAGURY VIDEIRA SECCO, 7.75, 38 / 013261, STANLEY SOARES XAVIER, 7.75, 39 / 002815, SUSANNE CRISTINE BRITO E SILVA, 7.75, 40 / 006150, FRANCIANE MARTINS CARVALHO, 7.75, 41 / 014715, REJANE SOLANO CARVALHO, 7.50, 42 / 016701, CLEONICE SAMPAIO DIAS DE OLIVEIRA, 7.50, 43 / 018367, ROSEANE SEADE VIEIRA, 7.50, 44 / 016374, DANIELLE SILVA DE OLIVEIRA, 7.50, 45 / 006087, ADRIANA DE SANTANA ARNAUD, 7.50, 46 / 013154, MAYRA HERMINIA SIMOES HAMAD FARIAS, 7.50, 47 / 020088, PEROLA NEGRA GUIMARAES DOS SANTOS, 7.50, 48 / 005496, THAIANA CABRAL BENDER, 7.50, 49 / 004240, ALINNIE PINTO VIANNA, 7.50, 50 / 014539, LUANA PENHA DE ALMEIDA, 7.50, 51 / 004613, STEFANIE NORONHA MENDES, 7.50, 52 / 016611, RICARDO CEZAR TAKEMURA, 7.25, 53 / 008073, LUCIANO VILELA COSTA LEVY, 7.25, 54 / 020362, CIBELE NAZARE DA SILVA CAMARA, 7.25, 55 / 001640, AUREN CIÇERA DE ARAUJO, 7.25, 56 / 004292, MARIA CRISTINA REIS SOUZA, 7.25, 57 / 018954, WENDEW CRAKER SOUZA DE VASCONCELOS, 7.25, 58 / 000303, LUCIANA MANESCHY DA CUNHA COIMBRA, 7.25, 59 / 005279, LARISSA DE CASTRO PIRES, 7.25, 60 / 002567, DALIANE FERREIRA MARINHO, 7.25, 61 / 006796, GISELLE COSTA PINTO, 7.25, 62 / 012040, ANDREA DE CASSIA LIMA GUIMARAES, 7.00, 63 / 012849, RANGEL PEREIRA BRASIL, 7.00, 64 / 000919, MARIA LUIZA ARAUJO MIRANDA, 7.00, 65 / 021400, JOSUE DE JESUS PINHO BOTELHO, 7.00, 66 / 022145, DEBORA SUELY MARTINS VALENTE, 7.00, 67 / 005946, LIDIA DIAS GONCALVES, 7.00, 68 / 022335, RUTH ANE FURTADO DOS REIS, 7.00, 69 / 022779, THIAGO HELENO RODRIGUES FERREIRA, 7.00, 70 / 005980, KLEBSON DA SILVA ALMEIDA, 7.00, 71 / 000655, BRUNO BRITTO DA SILVEIRA, 7.00, 72 / 016504, ANELZA BIENE FARIAS DE SOUZA, 7.00, 73 / 016033, CELICE CORDEIRO DE SOUZA, 7.00, 74 / 012602, CRISLAINY VIEIRA FREITAS, 7.00, 75 / 006980, EDUARDO SILVA FURTADO DE MENDONCA, 6.75, 76 / 009257, ANDREIA DA SILVA AZEVEDO CANCIO, 6.75, 77 / 022708, SUZIANNE BEZERRA RIBEIRO, 6.75, 78 / 016973, LORENA MEDEIROS MUNIZ, 6.75, 79 / 004906, GEORGE ALBERTO DA SILVA DIAS, 6.75, 80 / 000954, MAIRA CARVALHO DEDINI, 6.75, 81 / 013749, CAMILA PEDREIRA OLIVEIRA, 6.75, 82 / 019341, ALESSANDRA FRANCA SOUTO BAKER, 6.75, 83 / 012790, ELIENE MORAES CORDOVIL, 6.75, 84 / 003873, EVANDRO OLIVEIRA RODRIGUES DE SOUZA, 6.75, 85 / 015676, BRENDA NAZARE GOMES DA SILVA, 6.75, 86 / 015651, CAMILA MIRIAM SUEMI SATO BARROS, 6.75, 87 / 014691, FABIO YOSHINOBU MARUOKA, 6.50, 88 / 003444, MARILIA CASTELO BRANCO PUTY, 6.50, 89 / 002795, JANIZE COSTA NINA, 6.50, 90 / 017091, CLIVIA CRISTHINE AMARAL BANDEIRA, 6.50, 91 / 000591, ANA CAROLINA ABOUKALAM DA CRUZ, 6.50, 92, pcd / 021236, RENATA ARCOVERDE BARATA, 6.50, 93 / 004314, JOAO ANTONIO GOMES DE PINHO JUNIOR, 6.50, 94 / 022272, VICENTE PAULO PONTE SOUZA FILHO, 6.50, 95 / 007174, NAEKA DOS ANJOS FERNANDES, 6.50, 96 / 015347, ROBERTA DE ARAUJO COSTA FOLHA, 6.50, 97 / 007964, CARLOS HENRIQUE GOMES UCHOA, 6.50, 98 / 020249, TATIANE ANDRESSA SANTOS DE SOUZA, 6.50, 99 / 015460, LUCIANA DE FATIMA DAMASCENO PERES PEREIRA, 6.25, 100

/ 021071, ELIANE ROBERTA MORAES GONCALVES, 6.25, 101 / 014892, GRACE DE MELO LOURENCO GONCALVES, 6.25, 102 / 015364, RAPHAEL DO NASCIMENTO PEREIRA, 6.25, 103 / 007901, KAREN OLIVEIRA GOMES, 6.25, 104 / 003660, REGINA CELIA TAVARES DE ARAUJO, 6.25, 105 / 000356, CLAUDIENE DO SOCORRO DE SOUSA RABELO, 6.00, 106 / 000581, ROZI ROCHA DE ALMEIDA, 6.00, 107 / 009471, VITORIA BEZERRA COELHO, 6.00, 108 / 023459, CARLOS EDUARDO PINTO GOMES, 6.00, 109 / 022652, FLAVIA LARISSA TEIXEIRA SILVA, 6.00, 110 / 013063, URSULA SOUSA FOLHA DO VALE, 6.00, 111 / 002809, ANDRIELLE GUIMARAES RODRIGUES, 6.00, 112 / 022554, DANIELLE DA SILVA PEREIRA, 6.00, 113

**CARGO : MEDICO / ORTOPEDIA E TRAUMATOLOGIA - HR ABELARDO SANTOS**

004605, PAULO SERGIO DA SILVA VILACA, 7.00, 1

**CARGO : MEDICO / PEDIATRA - HR ABELARDO SANTOS**

014843, LARISSA PEREIRA LETTE, 6.50, 1 / 000524, JACQUELINE OLIVIA CAMPOS NAVEGANTES, 6.25, 2 / 020031, KELLY CRISTIANE DE SOUSA GAMA COSTA, 6.25, 3

**CARGO : NUTRICIONISTA - NIVEL CENTRAL BELEM**

012183, LAILA KELLY CORREIA PEREIRA, 8.00, 1 / 002927, ERIKA OZELA AUGUSTO, 8.00, 2 / 009527, CELSO ADRIANO SOUZA DA CONCEICAO, 7.50, 3 / 000420, NELLY GUIMARAES DIOGENES, 7.25, 4 / 017281, MARLUCE ALVES COUTINHO, 7.25, 5 / 010878, NAYARA CRISTINA LEITAO MENDONCA PEREIRA, 7.00, 6 / 002212, MARIANA BORGES PETROLI, 7.00, 7 / 015788, MARCELO CARDOSO DE PAIVA, 7.00, 8 / 005368, VALERIA SEBASTIANA ALFAIA DE MENEZES, 7.00, 9 / 009977, LILIAN PEREIRA DA SILVA COSTA, 6.75, 10 / 019613, VANESSA GUEDES DE CARVALHO, 6.75, 11 / 022894, KARINE MAMORE VIANA, 6.50, 12 / 000622, LUCIANA DA SILVA GONCALVES XAVIER, 6.25, 13 / 014365, THIANA PINHO ARAUJO, 6.25, 14 / 022545, CINTIA SIMONE COSTA DIAS, 6.25, 15 / 006692, ALICE CRISTINA MEDEIROS DAS NEVES, 6.00, 16 / 008562, TAYANA SILVA DE CARVALHO, 6.00, 17 /

**CARGO : PSICOLOGO - NIVEL CENTRAL BELEM**

009644, IASSODARA COLLYER SOARES, 10.25, 1 / 019938, MISLENE LIMA SILVA, 10.00, 2 / 006558, ANA CAROLINA DE ALMEIDA LINS FERREIRA, 9.50, 3 / 016150, GRACY KELLY DA SILVA TOBIAS, 9.50, 4 / 016715, PATRICIA LIMA DE ALMEIDA, 9.50, 5 / 012992, LUANA FATIMA SANTOS SILVA SALIM, 9.25, 6 / 013843, SHAULA CUNHA COLLYER, 9.25, 7 / 001630, CARLA MORAES DE ALMEIDA, 9.25, 8 / 015897, SARAH DE CASSIA BARATA BARROS, 9.25, 9 / 000564, ANDRESSA LACERDA FERNANDES, 9.25, 10 / 017730, SUZANE DE SOUZA GAIA, 9.25, 11 / 022329, DANIELA AREDE COELHO, 9.25, 12 / 009349, ROSA DE FATIMA PEREIRA DE CARVALHO, 9.00, 13 / 015926, IURI AGUIAR DE MELO, 9.00, 14 / 001448, DANIELA CARVALHO MARINHO, 9.00, 15 / 021964, MARIA AUGUSTA DURAES TRINDADE, 9.00, 16 / 020508, NICE LEA JARDIM DE ALMEIDA SILVA, 9.00, 17 / 008458, JOSIANE MIRANDA MACIEL, 9.00, 18 / 021472, MARIANA BARREIRA MENDONCA, 9.00, 19 / 014986, LUCIANA COSTA PONTES, 9.00, 20 / 019185, MIRLLEY BEATRIZ LOBATO BORGES, 8.75, 21 / 019528, ANA LIGIA DA SILVA BRAGA, 8.75, 22 / 009502, LUCIA HELENA DA SILVA ALVES, 8.75, 23 / 007340, ANDREA DE JESUS CORREA DA COSTA, 8.75, 24 / 013598, LAURA MARIA CARVALHO CALS MARQUES, 8.75, 25 / 014832, CLAUDIA LETICIA ALMEIDA DA FONSECA, 8.75, 26 / 007394, JULIA DE MOURA CARVALHO SANTOS, 8.75, 27 / 013506, PABLO DA SILVA REGO MAGALHAES, 8.75, 28, pcd / 003349, JUSSARA ROCHA BATISTA, 8.75, 29 / 022555, JEMIMA GIRON SOUZA, 8.75, 30 / 016442, ROSALBA PICANCO GUIMARAES, 8.75, 31 / 014503, ANA LUCIA CORREA DE SOUSA, 8.50, 32 / 015298, ROSELANE BARROS BATISTA, 8.50, 33 / 007456, KAMILA LILIANE FERREIRA NUNES, 8.50, 34 / 009699, SAMIA MARCIA ARAUJO MONTEIRO, 8.50, 35 / 009001, MICHELLE PATRICIA REIS LISBOA, 8.50, 36 / 011376, ANA MARIA PEREIRA DA SILVA, 8.50, 37 / 010797, NOEMI GENU FRAZAO, 8.50, 38 / 015969, TANIA MARIA OLIVEIRA DE JESUS, 8.50, 39 / 013911, GILVANA ABREU DA SILVA SALAME, 8.50, 40 / 016868, WANIA CORREA DA SILVAGOMES, 8.50, 41 / 018361, RAFAEL FALCAO SILVA PINTO, 8.50, 42 / 000548, SUELY ROCHA DE OLIVEIRA, 8.50, 43 / 015507, CECILIA CAVALCANTI ANDRADE, 8.50, 44 / 020772, LILIAN DOS REIS SEABRA, 8.50, 45 / 021424, GLAUCY LUANA PINTO FREITAS, 8.50, 46 / 003484, JEFFERSON DOS SANTOS MELO, 8.50, 47 / 003110, JULIANA BEZERRA GALVAO CAVALCANTE DE SOUZA, 8.50, 48 / 006975, ELIZABETH RODRIGUES DA CUNHA, 8.25, 49 / 008844, ROSANGELA EYMARD ABUFAIAD, 8.25, 50 / 002262, HELIO CONCEICAO DOS SANTOS TEIXEIRA, 8.25, 51 / 017759, ROSARIO MACIEL PORTELLA, 8.25, 52 / 017993, SANDRA HELENA GOMES, 8.25, 53 / 020429, JOSE RUBENS SOUZA DUARTE, 8.25, 54 / 018385, JOSIANE DA LUZ SOUZA RODRIGUES, 8.25, 55 / 015983, CRISTINA TRINDADE SARMENTO, 8.25, 56 / 010110, VIVIANY DE NAZARE DA SILVA CARDOSO, 8.25, 57 / 021663, OLGA NAZARE APANTOJA DE MORAIS, 8.25, 58 / 013109, CARMEN LUCIA SABA FONSECA, 8.25, 59 / 018416, CONCEICAO DE MARIA LOBATO MELO, 8.25, 60 / 018065, PATRICIA DO SOCORRO NUNES PEREIRA, 8.25, 61 / 001940, GABRIELA REIS DA SILVA, 8.25, 62 / 019510, ADRIANA CARREIRA PESSOA, 8.25, 63 / 022510, TATIANA DE



MELO CASTELO BRANCO SAUMA DUARTE, 8.25, 64 / 011824, LIVIA MELLO SOUZA, 8.25, 65 / 013963, SOLANGE SOUZA DE OLIVEIRA, 8.25, 66 / 006202, CARLA CRISTINA DE SOUZA ESTEVES, 8.25, 67 / 012195, ANA CLARA TOSCANO BARILE, 8.25, 68 / 023480, ALLINE MAYRA DA SILVA SILVA, 8.25, 69 / 008978, JASIA RIBEIRO DE ARAUJO, 8.25, 70 / 014335, DARLIENE GASPARETTO DA SILVA, 8.25, 71 / 000279, ANDREA DE SOUZA MAIA, 8.00, 72 / 009735, RITA DE CASSIA LIMA FAVACHO, 8.00, 73 / 005858, VIVIANE DE JESUS SA DOS SANTOS, 8.00, 74 / 009677, MARLINDA FONSECA FRANCA, 8.00, 75 / 017753, JAMILÉ MENEZES PINA, 8.00, 76 / 008404, SELMA BEZERRA DO VALLE, 8.00, 77 / 012787, ELCIO PASCOAL DE FREITAS LOBATO, 8.00, 78 / 008468, ALEXANDRINA TEREZA THOMAZ SANTIAGO, 8.00, 79 / 018487, MARIA JULIA MONTEIRO DE MATOS, 8.00, 80 / 021831, ADEINISE DE SOUZA MAUES, 8.00, 81 / 014367, FELICIANA UHEYAMA, 8.00, 82 / 017274, INGRID LUZIA FERREIRA VIEGAS DE FERREIRA, 8.00, 83 / 012081, ANDREZA LAVAREDA DE OLIVEIRA, 8.00, 84 / 015714, ROSE DAISE MELO DO NASCIMENTO, 8.00, 85 / 013265, INGRID FERREIRA SOARES DA SILVA, 8.00, 86 / 015916, ALANNA LIMA MARINHO MELO, 8.00, 87 / 010961, LUCINEYRE BARROS MACHADO, 8.00, 88 / 020298, INGRID CONCEICAO OLIVEIRA QUEIROS, 8.00, 89 / 000527, GABRIELA AUGUSTA SOUZA SEABRA, 8.00, 90 / 017189, RAQUEL DE SOUZA GOMES DA SILVA, 8.00, 91 / 000330, EMILY SUELEN ANTUNES DE CASTRO, 8.00, 92 / 006158, KATIA DO SOCORRO CORREA CAMPOS, 8.00, 93 / 009388, RAIMUNDA CRISTINA LIMA DA SILVA, 8.00, 94 / 011129, KARINE PACHECO DE ARAGAO PONTE RIZZIOLLI, 8.00, 95 / 016438, KEILA CHAAR LIMA, 8.00, 96 / 014426, JULIANY LOPES DE CASTRO, 8.00, 97 / 005649, SILVINO DIAS SANTIS, 8.00, 98 / 020064, IVONE SOARES BARBOSA, 7.75, 99 / 010968, MEIRIVALDA E SILVA FIGUEIRA, 7.75, 100 / 001374, MARGARETHE DE FREITAS CORREA, 7.75, 101 / 001535, ROMULO WEYL DA CUNHA COSTA, 7.75, 102 / 014172, MARIA IVONEIDE DE OLIVEIRA ALMEIDA, 7.75, 103 / 014756, MANOEL AUGUSTO DE SOUSA JUNIOR, 7.75, 104 / 015708, SULAMITA RIBEIRO PEREIRA, 7.75, 105 / 011555, BETANIA MARIA FAGUNDES BRAUN, 7.75, 106 / 014015, PRISCILA ALBUQUERQUE MONTEIRO KHOURY, 7.75, 107 / 000950, KARINA SILVA DE BRITO, 7.75, 108 / 001726, ANA LARISSA SILVA FONSECA, 7.75, 109 / 019542, CAROLINA RIBEIRO DA SILVA, 7.75, 110 / 013113, LORENA SABA FONSECA, 7.75, 111 / 013231, ADRIANA SUELY PEREIRA DA SILVA, 7.75, 112 / 014716, FELIPE SA DOLZANY, 7.75, 113 / 017593, ALEX WAGNER LEAL MAGALHAES, 7.75, 114 / 017594, ANA PAULA COSTA OLIVEIRA, 7.75, 115 / 019040, LUCIANA DO NASCIMENTO CASTELLO, 7.75, 116 / 024053, ROBERTA CRISTINA OLIVEIRA DE OLIVEIRA, 7.75, 117 / 016200, EDSON GLENIO FARIAS LEMOS, 7.50, 118 / 021182, ROSANGELA DA TRINDADE LOURINHO DOS SANTOS, 7.50, 119 / 002942, SANDRA CARLA DE SOUZA CARVALHO, 7.50, 120 / 000565, MARCIA ROBERTA DE OLIVEIRA RODRIGUES, 7.50, 121 / 009914, LEIDIANE NOGUEIRA DA SILVA, 7.50, 122 / 016959, CRISTIANE ABRAHAO DIAS, 7.50, 123 / 023352, CLAUDIA RENATA BARATA PURCELL DA COSTA, 7.50, 124 / 020911, MARIA DO PERPETUO SOCORRO MONTEIRO REBELO, 7.50, 125 / 015809, LEINA MARIA AYRES FERREIRA, 7.50, 126 / 001408, ANA CRISTINA SARAIVA BENTES, 7.50, 127 / 003745, ROSILENE DO SOCORRO DE OLIVEIRA GOMES, 7.50, 128 / 022202, LIANA DA CUNHA FIGUEIREDO, 7.50, 129 / 021679, LETICIA MARIA SOARES PALHETA, 7.50, 130 / 003550, MARCIA MARIA PANTOJA CORREA, 7.50, 131 / 004553, KEYLA SIMONE FERREIRA MAGALHAES, 7.50, 132 / 001161, KEILA DO SOCORRO DA SILVA REBELLO, 7.50, 133 / 008671, MICHELE TORRES DOS SANTOS, 7.50, 134 / 022775, DANIELE RODRIGUES COSTA, 7.50, 135 / 006254, CAROLINA DE FATIMA FANPA DE SOUZA, 7.50, 136 / 020661, BIANCA NASCIMENTO DE SOUZA, 7.50, 137 / 004929, MARLY ROSE DE CASTRO PANTOJA, 7.50, 138 / 010219, TEREZINHA DE JESUS ALVES DE LIMA PAIVA, 7.50, 139 / 012863, CHRISTIANE RODRIGUES FERREIRA, 7.50, 140 / 007914, HELLEN CRISTINA DA COSTA LEMOS, 7.50, 141 / 012543, AUZY CLEYCE COSTA SOUSA, 7.50, 142 / 023239, HEYDE SORAYA MENDES DE OLIVEIRA, 7.50, 143 / 007611, RAFAELA DA PAIXAO GURJAO, 7.50, 144 / 010048, ROBERTA BENTES FLORES, 7.50, 145 / 006790, DANIELLY DA SILVA LOPES, 7.50, 146 / 010014, ROSIRENE DO SOCORRO CORREA FERREIRA, 7.25, 147 / 014450, KAYNA FRANCIANY BORGES MORAES, 7.25, 148 / 004311, SARAH VASCONCELOS NEGRAO, 7.25, 149 / 012073, ANA CLAUDIA DE OLIVEIRA COSTA, 7.25, 150 / 006036, DARLEN NEVES SILVA DIAS, 7.25, 151 / 020163, YLANA MOREIRA MONTEIRO, 7.25, 152 / 019917, LEONE AZEVEDO GAMA DA ROCHA, 7.25, 153 / 020695, SONIA MARIA PEIXOTO CALUFF DOS SANTOS, 7.25, 154 / 022397, MARIA BETHANIA NASCIMENTO DE ALMEIDA, 7.25, 155 / 016416, MARIETE ZAIRA MARTINS RAIOL FELIZATTI, 7.25, 156 / 000988, LUCIANA MIRANDA DA SILVEIRA, 7.25, 157 / 021056, FABRICIA SALES E SILVA, 7.25, 158 / 014177, TAMARA DE FATIMA PEREIRA, 7.25, 159 / 000684, AMANDA CRISTINA SERRAO PINHEIRO, 7.25, 160 / 006050, MARILIA MOTA DE MIRANDA, 7.25, 161 / 007175, KARINE SOUTO EL HUSNY, 7.25, 162 / 017661, THAIS MARIANA MAGALHAES DE ALMEIDA, 7.25, 163 / 015430, VANUSA BALIEIRO DO REGO, 7.25, 164 / 006862,

FRANCISCO AIRES NETO, 7.25, 165 / 016091, OSVALDO RIBEIRO DOS SANTOS JUNIOR, 7.25, 166 / 019246, GRAZIELA CUNHA DA COSTA, 7.25, 167 / 003042, LUCIA NAOKO YAMAUCHI, 7.25, 168 / 010973, OCILENE FERNANDES BARRETO, 7.25, 169 / 012721, CARLA ANDREZA COSTA DA SILVA, 7.25, 170 / 002141, EVELYN TARCILDA ALMEIDA FERREIRA, 7.25, 171 / 001245, NATALIA SILVA FIOCK DA SILVA, 7.25, 172 / 023560, FLAVIO NEVES PINTO, 7.25, 173 / 009855, MAX ALECSANDER CRUZ COSTA, 7.25, 174 / 004163, RAMON LOMBA DIAS BARBOSA, 7.25, 175 / 002595, THALITA CAMARA XIMENES, 7.25, 176 / 023576, ADNA LUCIA SOUZA COSTA, 7.25, 177 / 005666, ANA CAROLINA CABRAL CARNEIRO, 7.25, 178 / 002282, ELIZABETH JACOB SERRUYA, 7.00, 179 / 005501, MARIA DE FATIMA SILVA TEIXEIRA, 7.00, 180 / 020237, KARINE ALVES TAVARES, 7.00, 181 / 007182, ANA MARTA NOGUEIRA MOURA, 7.00, 182 / 007347, CAROLINA DE ALMEIDA EL HUSNY CERASI, 7.00, 183 / 005245, ANGELA CAROLYNE DE SOUZA CEROLHO, 7.00, 184 / 020615, MARAIA DO SOCORRO SALIM RAMOS, 7.00, 185 / 017695, SOLANGE DO SOCORRO DA SILVA DOS SANTOS, 7.00, 186 / 000932, MARIA DA CONCEICAO TORRES KAWAGUCHI, 7.00, 187 / 007496, CLAUDIA DEOLINDA ALVAREZ FELIX, 7.00, 188 / 018303, SIMONE SOUSA DA ROCHA, 7.00, 189 / 000643, SUZANA RAMOS REPOLHO, 7.00, 190 / 012974, WAGNER ANTONIO MIRALHA VIANNA, 7.00, 191 / 002080, LUVIA CAROLINA TORRES OLIVEIRA, 7.00, 192 / 014819, MARCELLO PACHECO DE ALMEIDA SEIFFERT, 7.00, 193 / 010273, CAMILLA GALVAO TAVARES, 7.00, 194 / 013212, ALINE KRISTINE SILVA RODRIGUES, 7.00, 195 / 017112, VALDELICE SANTOS MAFRA, 7.00, 196 / 012393, JEANNETTE KATIA VALOIS MOUTINHO, 7.00, 197 / 017259, MANOEL ALBERTO BORGES DE CARVALHO FILHO, 7.00, 198 / 014389, ADRIANA MARIA GOMES DO NASCIMENTO, 7.00, 199 / 000789, LUCIANA VILHENA VIEIRA, 7.00, 200 / 008643, GISELLE CARDIAS SEABRA, 7.00, 201 / 003573, ADRIANA DO SOCORRO BRITO DE CARVALHO, 7.00, 202 / 003601, CLARISSA RODRIGUES DE SOUSA, 7.00, 203 / 009831, PAULA DENISE CORREA MARQUES, 7.00, 204 / 017303, LAURYJANE MAGNO CUNHA, 7.00, 205 / 009965, DEBORA ADRIANA FARO REIS, 7.00, 206 / 023195, DANIELLE CHAVES DE FARIAS, 7.00, 207 / 007616, CAROLINA LIMA PAES, 7.00, 208 / 005439, AVA SERRUYA DE SOUZA, 7.00, 209 / 017200, ADRIELLY CORREA PANTOJA, 7.00, 210 / 010178, ROBERTA KARYNE BRASIL BANDEIRA, 7.00, 211 / 019607, LUZIMARY LEO PARREIRA DA SILVA, 6.75, 212 / 009376, MARIA DA CONCEICAO PINHEIRO DE ALMEIDA, 6.75, 213 / 006131, SELMA ALFAIA FONSECA, 6.75, 214 / 004461, CELIA MARIA AMADOR PAIVA, 6.75, 215 / 009570, MIRTHIS DENILZA MACEDO DA SILVA, 6.75, 216 / 019495, MICHEL DE VILHENA FERREIRA, 6.75, 217 / 020618, DANIELA SOCORRO DA COSTA TAVARES, 6.75, 218 / 008954, RENATA REGINA PACHECO DUARTE, 6.75, 219 / 018696, RITA REJANE ALVES NUNES, 6.75, 220 / 004868, POLLYANA AUGUSTA ALVES SOUTO, 6.75, 221 / 006236, CLAUBER COSME LOPES, 6.75, 222 / 009733, THAIS DA SILVA COELHO, 6.75, 223 / 015142, REBECA SANTOS DE MELO, 6.75, 224 / 010994, JAQUELINE RAIMUNDA PIMENTEL ASSUNCAO, 6.75, 225 / 014149, FABIO ALEXANDRE SANTOS LAMEIRA, 6.75, 226 / 003120, ALAN SOUZA LIMA, 6.75, 227 / 003871, ALANA PATRICIA FERREIRA FARIAS, 6.75, 228 / 014676, SANDY CARLA PACHECO LIMA, 6.75, 229 / 019258, SUELI MARIA DOS SANTOS GURJAO, 6.50, 230 / 004871, CIRLU DIAS COHEN, 6.50, 231 / 015420, AIDA MARIA SANTOS DE SOUZA, 6.50, 232 / 018286, REGINA CERIS SOUZA OLIVIER, 6.50, 233 / 016073, EUNICE DOROTEA DE MATOS DUAILIBE, 6.50, 234 / 015485, CARLOS ALBERTO MOURA CHAGAS, 6.50, 235 / 021404, EMMANUELE CAROLINA TEIXEIRA DA ROCHA, 6.50, 236 / 016528, LORENA DE PAULA DA SILVA COSTA, 6.50, 237 / 008228, ROSEANE PEREIRA HOLANDA DE MENDONCA, 6.50, 238 / 009491, KEILA DE NAZARE COSTA FIGUEIRA, 6.50, 239 / 017014, LAURA CRISTINA DA COSTA FERREIRA, 6.50, 240 / 021092, ANA CLAUDIA PENELVA DE ALBUQUERQUE RODRIGUES, 6.50, 241 / 007491, ANA CAROLINA DA COSTA BRITO, 6.50, 242 / 016488, JULIE NEVES DE ALBUQUERQUE MARANHÃO, 6.50, 243 / 006003, WANEILA MARQUES MACIEL FERREIRA, 6.50, 244 / 002452, JULIANA ALVES PEREIRA DE AZEVEDO COSTA, 6.50, 245 / 021364, BERNARDO ASSUNCAO DA COSTA, 6.50, 246 / 009514, LAURA THAYNA DIAS MALCHER, 6.50, 247 / 019458, LUCILEA CARREIRA PESSOA, 6.25, 248 / 003953, TABITA CAROLINA CARVALHO DE OLIVEIRA, 6.25, 249 / 013692, PATRICIA DE SOUZA GARCIA, 6.25, 250 / 017070, NIVEA VIVIANE ANET DA LUZ, 6.25, 251 / 012340, DANIELE RIBEIRO, 6.25, 252 / 016543, CAROLINA SANTOS GALVAO DE FRANCA, 6.25, 253 / 013238, ADRIANA GORAYEB TORRES, 6.25, 254 / 003214, THILIANE MELO DA SILVA, 6.25, 255 / 016939, DEBORA MELO DA SILVA BRITO, 6.25, 256 / 005860, ALBIA PINHEIRO DE MATOS, 6.00, 257 / 018269, EIDY OLIVIER FERNANDES, 6.00, 258 / 014643, ANA MARIA MEIRELES COSTA, 6.00, 259 / 000813, GLEICE DOS SANTOS CAMARAO MONCAO, 6.00, 260 / 016489, PATRICIA XAVIER DE CASTRO, 6.00, 261 / 016775, NIVIA DA CONCEICAO COUTO,

6.00, 262 / 014850, FABIANA TELES COSTA, 6.00, 263 / 004953, FERNANDO DE SA FERNANDES, 6.00, 264 / 007177, LENDRA SIMONE FREIRE COSTA, 6.00, 265 / 017926, RAMAYANNA DA COSTA RAYOL, 6.00, 266 / 020475, MARCILENE RIBEIRO DA CRUZ, 6.00, 267

**CARGO : SOCIOLOGO - NIVEL CENTRAL BELEM**

001729, WELLINGTON CEZAR DE ANDRADE SOUZA, 9.00, 1 / 005677, CLEISON MARTINS DOS SANTOS, 8.00, 2 / 017375, GIANNO GONCALVES QUINTAS, 7.75, 3 / 012455, LECY ADILA GOMES DE CARVALHO, 7.50, 4 / 014548, MARIA JEANE DA SILVA CAVALCANTE, 7.50, 5 / 008444, MARINALDO DA COSTA, 7.50, 6 / 018453, MAURICIO DE JESUS BENTES NASCIMENTO, 7.25, 7 / 011604, ANA CLAUDIA GURJAO SANTOS, 7.25, 8 / 022710, FABIO ANDRE DOS SANTOS RIBEIRO, 7.25, 9 / 001477, CRISTIANO PINTO E SILVA, 7.00, 10 / 001309, ROSEMARY CRISTINA FRANCA DE CARVALHO, 7.00, 11 / 022892, CARMEN LUCIA CABRAL DO NASCIMENTO VALENTE, 7.00, 12 / 012359, ALYNE CRISTINA DE LIMA OLIVEIRA, 7.00, 13 / 006289, BRUNO NORMANDO GOMES DO NASCIMENTO, 7.00, 14 / 018376, BENEDITO MARCELO NERI TEIXEIRA, 6.75, 15 / 014931, ANA MARIA BRASIL FERREIRA, 6.75, 16 / 001951, VALDEMAR AUGUSTO VASCONCELOS MERGULHAO, 6.75, 17 / 020402, ANA RITA LOPES DA SILVA, 6.75, 18 / 019229, FELLIPY FERNANDO FERREIRA SOARES, 6.75, 19 / 023324, JURACI OLIVEIRA DE LIMA, 6.50, 20 / 004026, MARCOS TRINDADE BORGES, 6.50, 21 / 017982, ALANA MARIA FERREIRA BORGES, 6.50, 22 / 012502, SUELEN DE SOUZA BRITO, 6.50, 23 / 008135, SUZANA MARIANO ALVES DA SILVA, 6.50, 24 / 006156, ALAN MICHEL SANTIAGO NINA, 6.50, 25 / 023545, MANOEL GOMES DE SOUSA, 6.25, 26 / 020732, ROZANA REIS DA SILVA, 6.25, 27 / 010513, ALACI DA COSTA PINTO, 6.00, 28 / 004763, DHEFSON SOARES PAIVA, 6.00, 29

**CARGO : AGENTE ADMINISTRATIVO - 10º CRS ALTAMIRA**

002584, ISAIAS NERES PINTO, 7.75, 1 / 005199, LEANDRO PALHETA DE ALMEIDA, 7.75, 2 / 010216, JOSE CARLITO ALVES BOTO JUNIOR, 7.50, 3 / 002442, RONALDO COSTA DA CONCEICAO, 7.50, 4 / 018502, RUBENS DE JESUS LOPES, 7.25, 5 / 003132, MARCIENE LUISA SILVA FREITAS, 7.25, 6 / 016053, RENAN GOMES SALDANHA, 7.25, 7 / 012780, ELENOR GOIS GALLAS, 7.00, 8 / 017580, THIAGO CARLOS BRENDO POLVEIRO DA SILVA, 7.00, 9 / 011415, JANEICLEIDE DA SILVA BEZERRA, 6.75, 10 / 001639, ALINE SAMPAIO SOARES, 6.75, 11 / 014542, JESSIKA BENTO DE LIMA, 6.75, 12 / 004836, VLADIMIR BATISTA DO NASCIMENTO, 6.75, 13 / 000267, ARINALDO DOS SANTOS LOPES, 6.75, 14 / 018980, EMANOEL RAY DA GAMA FARIAS, 6.75, 15 / 016789, SWEELLEN CARVALHO KLEGIN, 6.50, 16 / 020955, BRUNO DE ARAUJO FRANCISCO, 6.50, 17 / 003812, CAMILA DA SILVA FARIAS, 6.50, 18 / 003625, SERGIO RODRIGO KNISPTEL, 6.50, 19 / 011569, FABRICIO CARVALHO DA SILVA, 6.50, 20 / 019848, ATILA MILHOMEM COSTA, 6.50, 21 / 013112, EDFRANKLIN MOREIRA DA SILVA, 6.50, 22 / 002602, ANDSON MOREIRA DA SILVA, 6.25, 23 / 013398, MARCIA REGINA PALMEIRA DE OLIVEIRA, 6.25, 24 / 010010, WILKS BARRETO DA SILVA, 6.25, 25 / 012281, ELISSON CIRO CHIARINI DE MOURA, 6.25, 26 / 012296, MARIA CRISTINA NUNES CHIARINI, 6.00, 27 / 021963, VICTOR DIAS DA ANUNCIACAO, 6.00, 28 / 016509, CRISTINA FELIX DE ARAUJO, 6.00, 29 / 013610, MARIA ELIZANGELA DOS SANTOS SOUSA, 6.00, 30 / 018237, ORLANDO TAVARES MACIEL, 6.00, 31 / 016826, VANUSA LEONARDA DE JESUS, 6.00, 32 / 004420, LEVI DOS SANTOS CARDOSO, 6.00, 33 / 002259, WALDEMIR MONTEIRO BEZERRA, 6.00, 34, pcd / 009725, LUCINEIA LUCIA BARBOSA, 6.00, 35 / 018832, VIVIAN GAMA DE FARIAS, 6.00, 36 / 006391, DANIELE BOROTO COSME, 6.00, 37 / 001484, FERNANDA MILEIDE LIMA DA SILVA, 6.00, 38 / 020632, ITALA NATALIA SILVA SOUSA, 6.00, 39

**CARGO : AGENTE DE PORTARIA - 10º CRS ALTAMIRA**

016013, ALTAIR CANDIDO DA SILVA, 8.40, 1 / 016584, MARIA EUSILENE RODRIGUES GARCIA, 8.40, 2 / 002895, KARLA DE FATIMA SILVA DO MONTE, 8.40, 3 / 022075, MARCIO BORGES DOS SANTOS, 8.40, 4 / 019543, CLECIA ROSIANE BARROS, 8.00, 5 / 019914, JAKSON BITTENCOURT FLORES, 8.00, 6 / 014782, ADALTON DA SILVA RAMOS, 8.00, 7 / 023951, MARIA APARECIDA DE LIMA COSTA, 8.00, 8 / 022860, TERCIO CARLOS OLIVEIRA LOPES, 8.00, 9 / 022611, SAMARA MENDES FEITOSA, 8.00, 10 / 018657, DARIO ALVES DA SILVA JUNIOR, 8.00, 11 / 016649, ALCILENE CHAGAS DE ALMEIDA, 7.60, 12 / 000980, WALBER COSTA BEZERRA, 7.60, 13 / 006491, JOAO FONTENELLE DA SILVA JUNIOR, 7.60, 14 / 022673, ELIANE DOS SANTOS SILVA, 7.60, 15 / 004244, GASPARD DA SILVA E SILVA, 7.60, 16 / 014488, DEUZIANE SILVA DOS SANTOS, 7.60, 17 / 010089, ROSALVO CONCEICAO OLIVEIRA, 7.60, 18 / 016972, THIAGO ARAUJO DA COSTA, 7.60, 19 / 001906, FERNANDA SANTOS SOUSA, 7.60, 20 / 021595, JEFFERSON DA SLIVA FEITOSA REIS, 7.60, 21 / 004100, LUIZ CARLOS COLARINO MARTINS, 7.60, 22 / 018590, JOSE APARECIDO DE OLIVEIRA, 7.20, 23 / 019136, CILENE MARIA XAVIER DA SILVA, 7.20, 24 / 010489, GABRIEL SILVA DE MATOS, 7.20, 25 / 021713, NIELSON COSTA LIMA, 7.20, 26 / 015958, JOSE ARIMATEIA DO NASCIMENTO BALIEIRO, 7.20, 27 / 017110, CLAILTON DE OLIVEIRA CARVALHO, 7.20, 28 / 011850, VANDERLEI DA CONCEICAO DUARTE, 7.20, 29 / 024240, WILLIAN JORGE PARLANDIM DOS



ANJOS, 7.20, 30 / 009081, DIEGO MORAIS DE ARAUJO, 7.20, 31 / 003361, GLEISON DE SOUSA SILVA, 6.80, 32 / 001542, WAGNER SILVA ALMEIDA, 6.80, 33 / 016505, ELENICE FRANCA REIS CRUZ, 6.80, 34 / 016751, JOSE DOMINGOS PEREIRA, 6.80, 35 / 010941, SERGIO COELHO ADRIANO, 6.80, 36 / 016216, EDMILSON SANTANA DA SILVA, 6.80, 37 / 021150, ANA CLAUDIA CARVALHO, 6.80, 38 / 013685, ELIZABETE SOUSA SERODIO, 6.80, 39 / 012488, IOLANE SOARES DA SILVA, 6.80, 40 / 016617, VALDIRENE LEAL DE OLIVEIRA, 6.80, 41 / 011864, LEILA DA SILVA VICENTE, 6.80, 42 / 016268, SUELIVANIA NERES PASSARELLI, 6.80, 43 / 009957, GEIZIANA SOUSA DA SILVA, 6.80, 44 / 012115, MARIA NALVA DA SILVA, 6.80, 45 / 020398, CICERO MARTINS TIMBO, 6.80, 46 / 011331, DANIELA VIANA DA SILVA, 6.80, 47 / 009769, JOEL CARDOSO DOS SANTOS, 6.80, 48 / 008821, ANTONIO XAVIER SOUSA DE SA, 6.80, 49 / 015468, ERICA MARLA DA SILVA BELIZARIO, 6.80, 50 / 012484, WAGNO PINHEIRO RODRIGUES, 6.80, 51 / 023438, CLAUDIA CIRLEY SOUSA DA SILVA, 6.40, 52 / 014138, SIRLEI DOS SANTOS TORRES, 6.40, 53 / 020452, MARILZA SANTANA JULIO, 6.40, 54 / 019235, DHEMERSON ALEX LAGO SOARES, 6.40, 55 / 010832, ROSA DA SILVA TORRES, 6.40, 56 / 012241, KELLY MUNYRA DA SILVA OLIVEIRA, 6.40, 57 / 010107, GRACE JANE FREITAS PEDROSO, 6.40, 58 / 005371, ANTONIO GILBERTO DA SILVA, 6.40, 59 / 020332, DAVID BOAVENTURA DA SILVA, 6.40, 60 / 015713, OBEDE CRUZ TEIXEIRA, 6.40, 61 / 020702, ANA CRISTINA PEREIRA DOS SANTOS, 6.40, 62 / 001916, SIMONE MOURA DA SILVA, 6.40, 63 / 015482, BRUNO DOS SANTOS SILVA, 6.40, 64 / 009816, LUCINEIA NASCIMENTO DA SILVA, 6.40, 65 / 000924, ANTONIO APARECIDO TORRES DA SILVA, 6.40, 66 / 020636, MAYARA DA COSTA MOURA, 6.40, 67 / 023022, LUANA FERREIRA DA SILVA, 6.40, 68 / 019499, ALINE DOS SANTOS MACHADOS, 6.40, 69 / 005584, PEDRO GOMES DE SOUSA, 6.40, 70 / 019987, EDUARDA CRISTINA SILVA LEMOS, 6.40, 71 / 017160, KLEISON DA CONCEICAO SILVA, 6.40, 72 / 008558, FLAVIO RODRIGUES LIMA, 6.00, 73 / 015571, FRANCINES BARBOSA DA SILVA, 6.00, 74 / 001672, BRENO AUGUSTO LARANJEIRA DA COSTA, 6.00, 75 / 001483, ELTON JONNE FERREIRA DA SILVA, 6.00, 76 / 015390, ELZA MARIA DE SA DA SILVA, 6.00, 77 / 019169, JOSE RONALDO IMBIRIBA DE MORAES, 6.00, 78 / 023130, MANOEL BARROS DA SILVA, 6.00, 79 / 021768, AMILENE RAMOS DE SOUZA BATALHA, 6.00, 80 / 007795, FRANCIMAR ALVES JORGE, 6.00, 81 / 020386, ELIANE GIRA O XAVIER, 6.00, 82 / 001696, CARLOS ANTONIO ALVES, 6.00, 83 / 020832, ROSIMARY DE OLIVEIRA, 6.00, 84 / 011540, RENATA BOGEA NUNES, 6.00, 85 / 021628, RAYELDON MONTE E SOUZA, 6.00, 86 / 015872, ERISNAM LIMA DE SOUSA, 6.00, 87 / 012469, GLAUCILENE ARAUJO DA SILVA, 6.00, 88 / 020005, JULIO CESAR MOREIRA DE BRITO, 6.00, 89 / 016120, CRISTIANE MARTINS TIMBO, 6.00, 90 / 015380, CARLOS GILVANI ROCHA DA SILVA, 6.00, 91 / 019552, ANGELO DOS SANTOS ARAUJO, 6.00, 92 / 007570, POLIANNE OLIVEIRA SANTANA, 6.00, 93 / 018813, WALBER TRINDADE DA FONSECA, 6.00, 94 / 015203, GIOVAN SAMPAIO BEZERRA, 6.00, 95 / 020746, WILLIAM COSTA LINHARES, 6.00, 96 / 015002, JOSIAS CARDOSO VANZELER, 6.00, 97 / 015137, DARIO DA SILVA MENEZES, 6.00, 98

**CARGO : ENFERMEIRO - 10º CRS ALTAMIRA**

013448, PATRICIA DE FATIMA TAVARES, 7.25, 1 / 000130, OSVALDO CORREIA DAMASCENO, 7.00, 2 / 000253, HELANE CONCEICAO DAMASCENO, 7.00, 3 / 009516, FRANCISCA ILVANE DE OLIVEIRA GOUVEIA, 6.50, 4 / 016957, AGENOR GOMES NETO, 6.50, 5 / 018752, LIVIA ARAUJO ALVES, 6.50, 6 / 004670, PABLO ALVES DOS SANTOS, 6.50, 7 / 000811, MARLEIDE DE SOUZA JORGE, 6.50, 8 / 009757, REGIANE SIQUEIRA DE VILHENA, 6.00, 9 / 022898, CHARLES FELIPE WELTER, 6.00, 10 / 000382, GELMA MARIA DA SILVA, 6.00, 11

**CARGO : FARMACEUTICO - 10º CRS ALTAMIRA**

013369, KLEBER FARIAS DA SILVA, 7.25, 1 / 012376, THAIS MONTENEGRO DE ANDRADE, 6.25, 2

**CARGO : AGENTE ADMINISTRATIVO - 6º CRS BARCARENA**

020336, MARLUCIA DA LUZ PINHEIRO, 7.50, 1 / 016000, MARINETE SARDINHA, 7.50, 2 / 020361, ALCINEIDE DO SOCORRO SOUSA E SILVA, 7.50, 3 / 006653, RENATA YUKA KAWAGUCHI LIMA, 7.50, 4 / 016130, SIMONE CORREA MACEDO, 7.50, 5 / 006292, CARLOS EDUARDO ARAUJO MERCIAS, 7.25, 6 / 020515, BRUNA DA CONCEICAO FERREIRA DA COSTA, 7.25, 7 / 003193, WELLEN MAYARA RODRIGUES DE SOUZA, 7.00, 8 / 007063, VALERIA BENJAMIN DIAS DA PAZ, 7.00, 9 / 014302, MAZOEL DIAS SOUSA, 6.75, 10 / 017980, GABRIELA BELO LIMA, 6.50, 11 / 018101, ADRIANA HEVILLIN NOGUEIRA PANTOJA, 6.50, 12 / 019902, ROSINALDO AZEVEDO SANTOS, 6.50, 13 / 015957, MAURILENE MENEZES PINHEIRO, 6.50, 14 / 024046, CARLOS ASSIS SILVA JUNIOR, 6.50, 15 / 006700, SIMONE DO SOCORRO BARBOSA DE MIRANDA, 6.25, 16 / 007629, ELIANE BAIA CARVALHO, 6.25, 17 / 023182, FERNANDO RUFINO SANTANA JUNIOR, 6.25, 18 / 017788, THAIS CHRISTINNE MENEZES RODRIGUES, 6.25, 19 / 013244, EDIEL DARLEI DE MORAES FURTADO, 6.25, 20 / 011890, LUCIANA SOUSA SANTOS, 6.25, 21 / 018591, LUANA MARIA DE SOUZA RAMOS, 6.25, 22 / 020248, ELTON WAGNER SOUTO LIMA, 6.00, 23

**CARGO : AGENTE DE PORTARIA - 6º CRS BARCARENA**

021117, RODRIGO SANTOS DE SANTANNA, 8.40, 1 / 019266,

JOSE NILDO DA CONCEICAO DA SILVA, 8.40, 2 / 015880, CRISTIANE MENDES VULCAO, 8.40, 3 / 022548, ALYSON DIEGO LIMA DE SOUZA, 8.40, 4 / 022476, VERA LUCIA CONCEICAO SANTOS, 8.00, 5 / 008410, FRANCISCO EDSON CUNHA FERREIRA, 8.00, 6 / 023892, CLEYSON CARDOSO DA TRIDADE, 8.00, 7 / 021482, JOICE MENESES DA CONCEICAO, 8.00, 8 / 014684, RANGEL FACUNERY TAVARES, 8.00, 9 / 018177, DEBORA FERREIRA MONTEIRO DA SILVA, 8.00, 10 / 022316, ANA CARLA PINTO RIBEIRO, 8.00, 11 / 015101, MARIA AUGUSTA SOUSA FONSECA, 8.00, 12 / 022414, MARLENI SILVA SOUSA, 8.00, 13 / 015570, NELMA FERREIRA MONTEIRO DA SILVA, 7.60, 14 / 003139, SILVANA DE NAZARE OLIVEIRA PANTOJA, 7.60, 15 / 016191, MARIA GLORINHA DA CRUZ TELES, 7.60, 16 / 011200, FRANCISCA CONCEICAO COSTA, 7.60, 17 / 019110, ELIANE ABREU ABREU, 7.60, 18 / 021651, MIRA PINTO RIBEIRO, 7.60, 19 / 022370, EDILENE BENJAMIN CARVALHO, 7.60, 20 / 011901, MARIA LUIZA BATISTA DA CONCEICAO TEIXEIRA, 7.60, 21 / 018488, DENISE ANDRADE PIMENTEL, 7.60, 22 / 006295, JACQUELINE MORAES DOS SANTOS, 7.60, 23 / 021446, LETICIA LOPES LOPES, 7.60, 24 / 009897, SEBHASTYAN DOS SANTOS CORREA, 7.60, 25 / 023602, EZEQUIEL LAMEIRA BENJAMIN, 7.60, 26 / 021055, MARIA DO SOCORRO AGUIAR VIEIRA, 7.60, 27 / 015381, DILAS HENRIQUE LIMA CAMPOS, 7.60, 28 / 018331, EMERSON ROBERTO SILVA PEREIRA, 7.60, 29 / 013789, DANIELLE JOANA PUREZA LOPES, 7.60, 30 / 023830, EZEQUIEL DA CUNHA SARMENTO, 7.60, 31 / 021618, ALESSANDRA CUNHA BOTELHO, 7.60, 32 / 010997, LILIAN CRISTINA NASCIMENTO MAGNO, 7.20, 33 / 009233, NEIDA BARRETO DOS SANTOS, 7.20, 34 / 005750, CINECIA DOS SANTOS AMBE, 7.20, 35 / 022300, JOSE CLAUDIO RIBEIRO MIRANDA, 7.20, 36 / 019139, MICILIA DA COSTA MAGALHAES, 7.20, 37 / 005637, ROBERTO CARLOS MARTINS SIQUEIRA, 7.20, 38 / 020364, ROBSON JUNIOR SILVA BARRETO, 7.20, 39 / 023709, EDMUNDO DOS SANTOS PEREIRA, 7.20, 40 / 017613, ALICE SACRAMENTO GONCALVES, 7.20, 41 / 020990, LUCIANA GACEMA CARVALHO BARBOSA, 7.20, 42 / 015755, ANTONIO FERREIRA E SILVA, 7.20, 43 / 014343, SEBASTIAO FRANCISCO SOARES CORREA, 7.20, 44 / 022990, GELIEL COSTA FARIAS, 7.20, 45 / 023739, ELIZANGELA COUTINHO DE SOUSA, 7.20, 46 / 013805, PRICILA SILVA DO ROSARIO, 7.20, 47 / 022967, RUTH LOPES DOS SANTOS, 6.80, 48 / 000600, EVALDO CARDOSO DA SILVA, 6.80, 49 / 022433, MARIA EUNICE DE ALMEIDA RODRIGES, 6.80, 50 / 015640, ODETE VIEIRA FEITOSA, 6.80, 51 / 016644, GLORIA DO SOCORRO DA SILVA MAGALHAES, 6.80, 52 / 021512, LUCIANO DA COSTA MOREIRA, 6.80, 53 / 012738, ANA FLAVIA MORAES, 6.80, 54 / 011631, ROSEMILDO OLIVEIRA BARBOSA, 6.80, 55 / 013070, IVANEIDE DO CARMO DE SOUZA, 6.80, 56 / 020183, TATIANA MATOS DE BRITO, 6.80, 57 / 018053, LIZIANE CRISTINA GOMES DE ALMEIDA, 6.80, 58 / 016802, HUGO RODRIGO COSTA SILVA, 6.80, 59 / 018831, YANDRE SCHNEIDER CARDOVIL DA MOTA, 6.80, 60 / 019705, MONALIZA VIEIRA BARREIRA, 6.80, 61 / 021451, CLEITON DE OLIVEIRA SILVA, 6.80, 62 / 016109, FRANCYELE GOMES COUTINHO, 6.80, 63 / 018480, DIEGO ANDRADE PIMENTEL, 6.80, 64 / 022794, TONY RAYME SANTOS, 6.80, 65 / 011398, DANIEL DE JESUS DIAS CONTENTE, 6.80, 66 / 020164, ANA MARIA MAGNO CRAVEIRO, 6.80, 67 / 015080, ALESSANDRA MA. DA SILVA COUTINHO, 6.80, 68 / 009108, RODRIGO DUTRA DA FONSECA, 6.80, 69 / 018077, WESLEY SALES DOS SANTOS, 6.80, 70 / 007735, RUBENILSON OLIVEIRA GOMES, 6.80, 71 / 002077, HUMILLY ALCINDO DE CASTRO SANTOS, 6.80, 72 / 020726, KAMILA DO CARMO DIAS, 6.80, 73 / 018066, MANOEL MARIA ALBUQUERQUE PIMENTEL, 6.40, 74 / 018059, MARILDA ALBUQUERQUE PIMENTEL, 6.40, 75 / 019686, FRANCILENE CAMPOS DE ARAUJO, 6.40, 76 / 015670, MARCIA DE NAZARE DE DEUS FERREIRA, 6.40, 77 / 023630, MARIA MONTEIRO MACIEL, 6.40, 78 / 005949, NOEMIA GONCALVES DE FRANCA, 6.40, 79 / 021393, CLEITOM ANTONIO SANTOS DA SILVA, 6.40, 80 / 021481, ANA CLAUDIA SILVA LAMEIRA, 6.40, 81 / 022462, CRISTIANE MEDEIROS FILHO, 6.40, 82 / 022838, JUCELIA SANTA BRIGIDA SILVA, 6.40, 83 / 017586, ROSEMERE PINHEIRO PIMENTEL, 6.40, 84 / 005418, JACQUELINE DOS ANJOS DOS SANTOS LOPES, 6.40, 85 / 009220, LUZICLELSON DA SILVA COSTA, 6.40, 86 / 019083, ALEX ALCIDES BERNARDES DE ARAUJO, 6.40, 87 / 021413, CLEDIANE DE OLIVEIRA SILVA, 6.40, 88 / 023541, MARIA DE NAZARE AGUIAR VIEIRA, 6.40, 89 / 015701, PATRICIA AUGUSTA MELO DE FREITAS, 6.40, 90 / 019350, EDSON CARDOSO CORREA, 6.40, 91 / 007921, TIAGO COUTINHO DA SILVA, 6.40, 92 / 019994, MARIA DA CONCEICAO LOBATO FARIAS, 6.40, 93 / 011397, NARCISO DA SILVA SANTOS, 6.40, 94 / 019125, DENIZE DO SOCORRO COUTINHO, 6.40, 95 / 018967, DALIA POLIANE DE ABREU FEITOSA, 6.40, 96 / 019302, WARRLY SALES DE SOUSA, 6.40, 97 / 022317, CAMILA ESTEFANY FURTADO DA CRUZ, 6.40, 98 / 020958, LUCILENE DE LIMA CARDOSO, 6.00, 99 / 010544, MARIA DO SOCORRO MIRANDA PORTUGAL, 6.00, 100 / 018802, MARIA LUCIA DE CASTRO CAMPOS, 6.00, 101 / 018597, ADELIA SANTOS INETE, 6.00, 102 / 019032, IVAN NILSON SANTOS DE MELO FILHO, 6.00, 103 / 010796, MARCIA DO SOCORRO SA PINTO, 6.00, 104 / 003969, MATILDE MENDES DE SOUZA, 6.00, 105 / 016655, NILDA DA CRUZ MARTINS, 6.00, 106 / 023920, ELISANGELA CARDOSO CARNEIRO, 6.00,

107 / 019916, MANOEL RAIMUNDO DOS SANTOS SILVA, 6.00, 108 / 020995, EDNEIA CARDOSO MOURA, 6.00, 109 / 021555, CLICIA VIANA DOS SANTOS, 6.00, 110 / 018775, ODAIZA SANTANA LOBATO BRABO, 6.00, 111 / 010374, TATIANE MELO PENA, 6.00, 112 / 012210, MARCUS LOBO MACIEL, 6.00, 113 / 006719, JOYCE MAILLY DA LUZ PINHEIRO, 6.00, 114 / 024026, RAYLANA ALVES DE SOUZA, 6.00, 115 / 011828, CINTIA CARLA BARREIROS BALIEIRO, 6.00, 116 / 010810, LINDRIELLY VIANA DA SILVA, 6.00, 117 / 015662, LAYS NAYARA FERREIRA DA SILVA, 6.00, 118 / 018983, LIDUINA MENDES MACHADO, 6.00, 119 / 005606, ALTAIR DOS SANTOS DE MELO, 6.00, 120 / 006581, MARCIO DOS SANTOS BARRETO, 6.00, 121 / 021259, JOSELIA SACRAMENTO CARVALHO, 6.00, 122 / 017718, MARCELO DOS SANTOS CARVALHO SILVA, 6.00, 123 / 018483, ALESSANDRA DOS ANJOS LIMA, 6.00, 124 / 022511, VANESSA NASCIMENTO CARDOSO, 6.00, 125 / 019265, ANDREA CORREA PINHEIRO, 6.00, 126

**CARGO : ENFERMEIRO - 6º CRS BARCARENA**

013834, JOSE MARCOS LIMA COSTA, 7.75, 1 / 010109, VANIA MARIA GONCALVES SENA, 7.75, 2 / 003730, MARIA DE NAZARE VASCONCELOS FERREIRA, 7.25, 3 / 016730, EURIDICE DA COSTA GUIMARAES, 7.00, 4 / 007039, ALAN MACHADO DE ALMEIDA, 6.75, 5 / 010958, SONAIRA RAQUEL SILVA BRITO, 6.75, 6 / 014205, LOURDES OLIVEIRA GOMES, 6.75, 7 / 014664, NEIVA JOSE DA LUZ DIAS JUNIOR, 6.75, 8 / 009667, CIVALDO CORREA DE MACEDO, 6.50, 9 / 017566, LETICIA BENJO POCA, 6.50, 10 / 004332, ELIOMARA AZEVEDO DO CARMO, 6.25, 11 / 022313, PATRICK NASCIMENTO FERREIRA, 6.25, 12 / 016574, NATHALIE PROFIRIO MENDES, 6.25, 13

**CARGO : AGENTE ADMINISTRATIVO - 8º CRS BREVES**

000502, WALDECI FERNANDES DE OLIVEIRA, 7.50, 1 / 008014, LUCIVAL DOS SANTOS RODRIGUES, 7.25, 2 / 015315, GEOVANE DA SILVA SANTOS, 7.25, 3 / 007556, GILMA MARIA MARQUES DE CARVALHO, 7.00, 4 / 014623, ROSINEY FLORES BARBOSA, 7.00, 5 / 001512, GLEICE PINHEIRO LEAO, 7.00, 6 / 012762, JOEL PINHEIRO BRITO, 7.00, 7 / 014071, JOSE RENATO AVIZ DE LIMA, 7.00, 8 / 014482, IRANILDO MARQUES VIEIRA, 7.00, 9 / 023842, RAFAEL OSORIO VENTIMIGLIA DOS SANTOS, 7.00, 10 / 007091, ELIZIANE DA SILVA CORREA, 6.75, 11 / 020888, IZOEEL DIAS DUARTE, 6.75, 12 / 002976, MARIANA GONCALVES SARAIVA, 6.50, 13 / 006398, MARIA FRANCINETE DA SILVA SOUSA, 6.50, 14 / 024161, ROZIVALDO DO CARMO SOUZA DA COSTA, 6.50, 15 / 001636, JADSON SILVA ARAUJO, 6.50, 16 / 004617, SHIRLENE GAMA ALVES, 6.25, 17 / 015741, EDNEY VIEIRA DA COSTA, 6.25, 18 / 004961, MIDIA SILVA PESSOA, 6.25, 19 / 010418, RENATO RODRIGUES DE MIRANDA, 6.25, 20 / 018449, RONICLEI MARQUES PEREIRA, 6.25, 21 / 000112, ANY CAROLINE FERREIRA LEITE, 6.25, 22 / 009314, EDER DE CASTRO NASCIMENTO, 6.25, 23 / 022685, EDIANE ARRUDA DOS SANTOS, 6.25, 24 / 022195, ILSINEY DEMES DOS SANTOS, 6.25, 25 / 003800, LUIZ HELY MAIA AZEVEDO, 6.25, 26 / 023301, MICHELE DE SOUZA LEAO, 6.25, 27 / 016781, MARCELO CAMARA CARDOSO, 6.00, 28 / 006409, ELIANE RIBEIRO RODRIGUES, 6.00, 29 / 015837, ALVARO MARQUES LOURENCO NETO, 6.00, 30 / 017405, LUANA RIBEIRO DE ANDRADE, 6.00, 31 / 017884, MAYARA GUEDES DA SILVA SANTOS, 6.00, 32 / 010729, ANA CLAUDIA LUCENA MORAES, 6.00, 33 / 022890, CAMILA CRISTIAN MARCELINO GONCALVES, 6.00, 34 / 021162, VANDRO PEREIRA SANCHES, 6.00, 35 / 016982, LEANI BATISTA SACRAMENTO, 6.00, 36 / 001475, JOSE NILSON ALMEIDA MONTEIRO, 6.00, 37 / 008210, EDINEUZA MIRANDA BARROS, 6.00, 38 / 020729, RENAN MEDEIROS COSTA, 6.00, 39 / 009146, RAILSON OLIVEIRA MATOS, 6.00, 40

**CARGO : AGENTE DE PORTARIA - 8º CRS BREVES**

021705, DAILSON SALES DOS SANTOS, 8.80, 1 / 006343, JAKSON SILVA ARAUJO, 8.80, 2 / 018990, JOSE SERGIO DIAS DA SILVA, 8.80, 3 / 009766, ELIELSON PINTO GAMA, 8.40, 4 / 001261, BENEDITO LEITE SARGES, 8.40, 5 / 016196, PAULO CESAR DOS SANTOS RODRIGUES, 8.00, 6 / 015321, ELISALON BARBOSA DA SILVA, 8.00, 7 / 023937, MARIELSON DE SOUZA DE FREITAS, 8.00, 8 / 018384, SIDNEY MARCELO CARDOSO DOS SANTOS, 8.00, 9 / 014059, MICHEL FERREIRA BONTA, 8.00, 10 / 024062, RAIMUNDO ROGERIO SOARES MENDES, 7.60, 11 / 016960, EDSON FERREIRA DA FONSECA, 7.60, 12 / 016569, EDER DA GAMA E GAMA, 7.60, 13 / 016678, EDICLEI BENEDITO SARGES DOS SANTOS, 7.60, 14 / 020480, TIAGO ALVES LOBATO, 7.60, 15 / 020233, GENIVALDO DUARTE OLIVEIRA, 7.60, 16 / 023898, CLETO RICARDO CARIOCA DO NASCIMENTO, 7.60, 17 / 015639, MARLLON LIMA VERDE MAC DOWELL, 7.60, 18 / 022367, PEDRO DOS SANTOS MARTINS, 7.60, 19 / 013572, CHARLES PALHETA QUEIROZ, 7.60, 20 / 010172, IDALTON RODRIGUES HORTAS, 7.60, 21 / 017409, EDENILSON PANTOJA DA GAMA, 7.20, 22 / 004966, ANA MARIA GAMA SOUZA SARJA, 7.20, 23 / 007637, FRANCINETE PRAIA RAMOS, 7.20, 24 / 012126, VANIA LUCIA FERNANDES DE OLIVEIRA, 7.20, 25 / 017136, JOSE RAFAEL DA SILVA FARIAS, 7.20, 26 / 020404, MARCOS SERGIO SOUSA DE MIRANDA, 7.20, 27 / 018592, MAURA DO SOCORRO CARDOSO CONCEICAO, 7.20, 28 / 011657, JOELSON PANTOJA CARDOSO, 7.20, 29 / 019834, EVERTON CARVALHO CONCEICAO, 7.20, 30 / 023969, AUGUSTO FERREIRA PACHECO, 7.20, 31 / 023435, VAGNO PEREIRA LOPES, 7.20, 32 / 024133, JOSE ALMIR MENDES

DO MONTE, 7.20, 33 / 021442, JOAO GOMES E GOMES, 7.20, 34 / 023125, ENIVALDO GOMES BATISTA, 7.20, 35 / 014950, HOSAIAS NASCIMENTO DOS SANTOS, 7.20, 36 / 023431, LUIZ CARLOS GONCALVES MARQUES, 7.20, 37 / 021851, JOSIAS DOS ANJOS SANTOS, 7.20, 38 / 008091, JOHN LENNON DE OLIVEIRA CUNHA, 7.20, 39 / 005827, ADRIANA OLIVEIRA CALDAS, 7.20, 40 / 021750, CLEIDIONALVA SILVA MONTEIRO, 7.20, 41 / 023468, MAICOM DEMES MEIRELES, 7.20, 42 / 022007, JOSE ALBERTO PAIVA DA COSTA, 7.20, 43 / 015914, GLAUBE RAFAEL PEREIRA DE MARIA, 7.20, 44 / 022622, ALDAIR JOSE MIRANDA XISTO, 6.80, 45 / 016996, GIOMAQUE FERREIRA DA FONSECA, 6.80, 46 / 022115, ELMA PALHETA DOS SANTOS, 6.80, 47 / 008606, MICHEL PACHECO DE FREITAS, 6.80, 48 / 013780, MAIRO NAZARENO CARVALHO DE OLIVEIRA, 6.80, 49 / 024222, WALFRIDO ANTONIO CAMPOS SALES, 6.80, 50 / 023458, IRANELIO CHARLES JOUBERT, 6.80, 51 / 003807, JANDERSON GOMES RODRIGUES, 6.80, 52 / 016108, SHEILA DO SOCORRO VIEGAS FERREIRA, 6.80, 53 / 022017, MARIA DE NASARE DE ABREU BRABO, 6.80, 54 / 014847, PABLO BARBOSA RODRIGUES, 6.80, 55 / 005058, MARINALDO NUNES GOMES, 6.80, 56 / 017251, ALEX SANDRO CAMOES PURESA, 6.80, 57 / 017627, ROBERTO CARDOSO MIRANDA, 6.80, 58 / 017140, JOSE RAIMUNDO GONCALVES DE MIRANDA, 6.80, 59 / 013442, GILCICLEI SALES VIEIRA, 6.80, 60 / 018120, JAILSON ALVES CANUTO, 6.80, 61 / 005853, DANIELE GONCALVES PINTO, 6.80, 62 / 023880, JOSIVAN DE ALMEIDA PANTOJA, 6.80, 63 / 018571, MAICON DUARTE BRILHANTE, 6.80, 64 / 022576, CLAYTON MONTEIRO DOS SANTOS, 6.80, 65 / 017188, MIGUEL CLEIO PEREIRA DO NASCIMENTO, 6.80, 66 / 014734, JOSENILDO DOS SANTOS GONCALVES, 6.40, 67 / 013830, EDVALDO DA COSTA SOUZA, 6.40, 68 / 016878, DAMIAO DANTAS BARBOSA, 6.40, 69 / 003885, ROBSON DOS SANTOS TEIXEIRA, 6.40, 70 / 020811, JAIRO DE LIMA GONCALVES, 6.40, 71 / 004704, RAIMUNDO SERGIO DE SOUZA GAMA, 6.40, 72 / 018659, EDINALDO PACHECO RODRIGUES, 6.40, 73 / 009086, EDSON DA SILVA SOUZA, 6.40, 74 / 023696, CLOVIS DE JESUS MOREIRA DE OLIVEIRA, 6.40, 75 / 000688, RAIMUNDO RODRIGUES PEREIRA, 6.40, 76 / 020329, MARCOS SACRAMENTO DE ANDRADE, 6.40, 77 / 018518, PERTPETUA DO SOCORRO MOREIRA, 6.40, 78 / 017172, OEULEM OLIVEIRA DO AMARAL, 6.40, 79 / 011979, ANA MARIA COSTA MENEZES, 6.40, 80 / 006381, PAULO EDSON ALMEIDA DOS SANTOS, 6.40, 81 / 018496, ROMULO MOREIRA MACIEL, 6.40, 82 / 020014, ALCIONE DE JESUS FREITAS DE SOUZA, 6.40, 83 / 015733, HAMILTON CASTRO DOS SANTOS, 6.40, 84 / 017493, EDEMILTON DA SILVA MONTEIRO, 6.40, 85 / 020082, MARIANA ALVES DA SILVA, 6.40, 86 / 020871, VALDINETE GOMES ASSUNCAO, 6.40, 87 / 018995, EFREM RODRIGUES LOPES, 6.40, 88 / 022656, SAMARA LEO DE CARVALHO, 6.40, 89 / 024094, ROGERIO DA SILVA MELO, 6.40, 90 / 017805, PALOMA TAIRINE SOARES DOS SANTOS, 6.40, 91 / 021549, IRANILSON DEMES MEIRELES, 6.40, 92 / 014504, ROSELMA MENDES DE LIMA, 6.40, 93 / 014772, ELSON DANTAS BARBOSA, 6.00, 94 / 005494, EDILEUZA RODRIGUES DE ALMEIDA, 6.00, 95 / 023423, MARTA SANTOS BALIEIRO, 6.00, 96 / 023086, LUCICLEIA CARDOSO DE SOUZA, 6.00, 97 / 015613, MARIZETE MARQUES PEREIRA, 6.00, 98 / 005079, ROSEMARY MELO MACHADO, 6.00, 99 / 012277, DHEMENS PEREIRA DE ARAUJO, 6.00, 100 / 014468, OZELIAS PINHEIRO DOS SANTOS, 6.00, 101 / 012409, EDIVALDO DA SILVA LOPES, 6.00, 102 / 013435, WELKUER MOURA LEO, 6.00, 103 / 019275, DIOGO DE SOUZA DE ARAUJO, 6.00, 104 / 002801, DIOGO DE MEDEIROS FURTADO, 6.00, 105 / 024091, ANTONIO CARLOS GUIMARAES RAMOS, 6.00, 106 / 005513, HERALDO JOSE RAMOS DA COSTA, 6.00, 107 / 018172, CLEUVANDIRA MIRANDA RODRIGUES, 6.00, 108 / 017206, LOURIVAL ANDRADE DO CARMO, 6.00, 109 / 011619, TERESINHA GONCALVES CUSTODIO, 6.00, 110 / 013355, MARINALDO CIRINO DA CUNHA, 6.00, 111 / 016012, MILTON RODRIGUES MAC DOWELL JUNIOR, 6.00, 112 / 023191, NILTON ADRIANO PAES GAMA, 6.00, 113 / 018436, JOSE ALBEAN SANTOS DE LIMA, 6.00, 114 / 023557, ROSINALDO DE JESUS DOS SANTOS RODRIGUES, 6.00, 115 / 013620, ADILSON PATRICIO, 6.00, 116 / 022056, RAIMUNDO EVERALDO PACHECO RODRIGUES, 6.00, 117 / 015796, JOAO PAULO DOS ANJOS NUNES, 6.00, 118 / 024140, JOSIANE DOS SANTOS PAES, 6.00, 119 / 018500, BENEDITO COSTA DE SA, 6.00, 120 / 022996, MARCIO DE SOUZA SANTIAGO, 6.00, 121 / 004514, WAGNER BRUNO BARRETO E SILVA, 6.00, 122 / 017451, DANIEL DE OLIVEIRA BARBOSA, 6.00, 123 / 022483, ROBSON DA COSTA PANTOJA, 6.00, 124 / 011229, JOSIELSON SILVA DE ALMEIDA, 6.00, 125 / 023981, EDILELSON DA GRACA SILVA, 6.00, 126 / 017832, RAFAEL NEVES DE ALMEIDA, 6.00, 127 / 016862, IVETE DOS SANTOS LOBATO, 6.00, 128 / 020038, MARCIDEL FERNANDES SERRA, 6.00, 129 / 001885, ALLAN RAMOS OLIVEIRA, 6.00, 130 / 020983, JOAO PAULO COSTA BARBOSA, 6.00, 131 / 017771, DANILIO PINTO DE SOUZA, 6.00, 132 / 015299, GIRLANE DE JESUS PANTOJA DE MIRANDA, 6.00, 133

**CARGO : ENFERMEIRO - 8º CRS BREVES**

009276, DJACIVALDO ANDRADE DOS SANTOS, 7.75, 1 / 009015, SANDRO DA VERA CRUZ AMORIM, 7.25, 2 / 020546, DANGELO DA SILVA RODRIGUES, 7.00, 3 / 017377, ANGELA DE FATIMA CARDOSO, 6.75, 4 / 012875, CLEBER ALBERTO DA LUZ SANTOS, 6.25, 5

**CARGO : AGENTE ADMINISTRATIVO - 13º CRS CAMETA**

016539, JOSE SERGIO WANZELER POMPEU, 8.25, 1 / 017125, JOSE MAURICIO VANZELER POMPEU, 8.00, 2 / 016533, JOSE CARLOS VANZELER POMPEU, 8.00, 3 / 016594, CARLOS CESAR VIANA RODRIGUES, 7.50, 4 / 018914, ROSELETE PROGENIO MIRANDA, 7.25, 5 / 019071, ILANA MONIQUE DO SOCORRO DE MORAES CARVALHO, 7.25, 6 / 020782, FRANCISCO ALVES DA SILVA NETO, 7.00, 7 / 012297, ALAN CRISTHE MARQUES VULCAO, 7.00, 8 / 023711, FRANCINETE VASCONCELOS GAIA, 7.00, 9 / 010733, MARCIA HELENA DAS MERCES, 7.00, 10 / 018678, GILCIANE VERGOLINO AMERICO, 7.00, 11 / 020984, HILDA PAULA MIRANDA VELOSO, 6.75, 12 / 016259, DANIELLY PORTILHO SERRAO, 6.75, 13 / 022645, FREDINEI COELHO PINTO, 6.75, 14 / 011629, REGIANE FARIAS NEVES, 6.75, 15 / 016141, CRISTIANE MARIA VEIGA DA SILVA, 6.75, 16 / 008609, RAY CHARLES ASSUNCAO DUARTE, 6.50, 17 / 017505, NATALIA PANTOJA MORAES, 6.50, 18 / 004405, JULIO CLAUDIO AQUINO MODESTO, 6.50, 19 / 021199, ANA MARA COELHO DA SILVA, 6.50, 20 / 010190, TATIANE MARIA FURTADO DA COSTA, 6.25, 21 / 019405, GRAZIELY QUARESMA SACRAMENTO, 6.25, 22 / 004609, ABIB BARBOSA FRANCEZ, 6.25, 23 / 020125, LEANDRO JUNIOR DE ALMEIDA CALDAS, 6.25, 24 / 012623, CARLA ANDREA PEREIRA COSTA, 6.25, 25 / 015438, MANOEL DOS SANTOS, 6.25, 26 / 020395, SILAS VULCAO GUEDES, 6.25, 27 / 002215, JOSILENE VENANCIO NEVES, 6.25, 28 / 018627, MIKAIAS BETCEL FONSECA, 6.25, 29 / 018719, GELQUIAS ALBUQUERQUE ROCHA DE SOUSA, 6.25, 30 / 017874, JAILY VANZELER FREITAS, 6.25, 31 / 005132, ANA CRISTINA DE OLIVEIRA AZULINO, 6.00, 32 / 011333, WILLIAM DE OLIVEIRA E OLIVEIRA, 6.00, 33 / 021397, MARILIA TRINDADE MACIEL, 6.00, 34 / 002737, ROBERTO COSTA DE SOUSA, 6.00, 35 / 003721, ALINNE SANTOS DA SILVA, 6.00, 36 / 016559, MICHEL MEDEIROS SILVA, 6.00, 37 / 020074, VAMILSON FARIAS OLIVEIRA, 6.00, 38

**CARGO : AGENTE ADMINISTRATIVO - HR CAMETA**

020763, MANOEL PEREIRA PINTO JUNIOR, 8.25, 1 / 018892, DILEIA CRUZ TELES, 8.25, 2 / 016564, MARINHO CARVALHO BATISTA, 8.00, 3 / 017142, CLECIANE TOCANTINS DE SOUZA, 7.75, 4 / 009205, EDEVALDO FREITAS BATA, 7.50, 5 / 010978, ANDRE LUIS GOMES FARIAS, 7.50, 6 / 017104, JOSE FERREIRA DOS SANTOS, 7.50, 7 / 022347, MARCO VENICIO BARBOSA DE BRITO, 7.25, 8 / 014675, ELIZETE CARVALHO DA VEIGA, 6.75, 9 / 014512, REINALDO OLIVEIRA DA COSTA, 6.75, 10 / 022785, ERALDO FREITAS BRITO, 6.75, 11 / 005687, EDUARDO CAIRES PARDINHO, 6.75, 12 / 019489, FABIO LEO OLIVEIRA, 6.75, 13 / 023507, GILMARA CORDOVID PRESTES, 6.75, 14 / 021930, WILLIAM FERREIRA RIBEIRO, 6.50, 15 / 014420, LENA VANIA GONCALVES DE BRITO, 6.50, 16 / 010254, CLEISON COSTA DA CRUZ, 6.50, 17 / 017649, GERSON PORTILHO DOS SANTOS, 6.50, 18 / 013529, MARCELO CORREA RODRIGUES, 6.25, 19 / 006221, CARLA LORENA PINTO LADISLAU, 6.25, 20 / 017426, ANDRESON DO CARMO DE JESUS LOPES, 6.25, 21 / 014037, SUELI DA SILVA NEGRAO, 6.25, 22 / 002591, JEREMIAS SILVA DOS SANTOS, 6.25, 23 / 001348, MARCELA DA SILVA GOMES, 6.25, 24 / 017477, PAULO SERGIO DE SOUSA ALBUQUERQUE, 6.00, 25 / 004075, GERSON GONCALVES SILVA, 6.00, 26 / 013653, JOSE MARIA VALENTE MIRANDA, 6.00, 27 / 019375, FLAVIA LEO OLIVEIRA, 6.00, 28 / 019055, ROSIVANE DOS SANTOS DIAS, 6.00, 29

**CARGO : AGENTE DE ARTES PRATICAS - 13º CRS CAMETA**

021616, KLEMILSON DE JESUS RIBEIRO DE CASTRO, 7.60, 1 / 012717, JOAS HELENO SOARES DE SOUZA, 6.80, 2 / 022642, SANGELA MARIA PINTO DE SOUSA, 6.40, 3 / 018558, RALY DE FATIMA AQUIME ALVES, 6.00, 4 / 016612, IGOR EWERTON FERREIRA SANTOS, 6.00, 5

**CARGO : AGENTE DE ARTES PRATICAS - HR CAMETA**

014617, HEIDER AUGUSTO DUARTE, 7.60, 1 / 002689, BENEDITO JUNIOR DE SOUZA ALMEIDA, 7.60, 2 / 009385, RAIMUNDO DOS PRAZERES COSTA, 7.20, 3 / 015678, LUIS VICENTE PEREIRA COELHO, 7.20, 4 / 000903, ROMULO FARIAS RODRIGUES, 6.80, 5 / 013520, ASSIS DOS PRAZERES RODRIGUES, 6.80, 6 / 022213, KARIMY DE CARVALHO ARNAUD, 6.80, 7 / 008380, JOSIANE DE JESUS MACEDO SILVA, 6.80, 8 / 017948, WIRLEN ARNOUD GONCALVES, 6.80, 9 / 015319, MARIA JOCIANE PEREIRA DOS SANTOS, 6.40, 10 / 017700, DIVANI MARIA CALANDRINO LOPES, 6.40, 11 / 019700, JOSIELI FERREIRA GAIA, 6.40, 12 / 009890, NILZANGELA FURTADO SANCHES, 6.40, 13 / 020776, MARINEY CORDEIRO ARNAUD, 6.40, 14 / 015682, VALDECIRA MARIA CORREA COELHO, 6.00, 15 / 018890, CLEINICE GOMES PORTILHO, 6.00, 16 / 017625, LUCIA DOMINGAS DE FREITAS CALANDRINE, 6.00, 17 / 020353, JOCELIO MELO DA SILVA, 6.00, 18 / 017815, ANTONIO JOELSON RODRIGUES DA SILVA, 6.00, 19 / 021746, EDULCIANA SOUZA GONCALVES, 6.00, 20 / 020773, JUCIANE GARCIA CALDAS, 6.00, 21 / 017393, BRUNA MARIA RODRIGUES, 6.00, 22 / 015396, ANA CLEIA TRAVASSOS, 6.00, 23 / 022044, SILVALENE BRITO CALDAS, 6.00, 24

**CARGO : AGENTE DE PORTARIA - 13º CRS CAMETA**

018734, VICENTE FILHO ASSUNCAO DA CRUZ, 9.20, 1 / 022994, CLEBSON DOS PRAZERES CRUZ, 8.80, 2 / 010896, ELIELSON JUNIOR MOTA CORREA, 8.40, 3 / 005013, JORGE FREITAS FILHO, 8.40, 4 / 016814, ADMILSON ATAIDE SILVA, 8.40, 5 / 002124, KLEITON MELO BRITO, 8.40, 6 / 020978, JOSE IRANILDO MOREIRA MENDONCA, 8.00, 7 / 021270, BENEDITO FLAVIO FARIAS CARDOSO, 8.00, 8 / 019308, MANOEL VIEIRA FILHO, 8.00, 9 / 015937, JOSE ELIAS COSTA DA SILVA, 8.00, 10 / 019134, KLEBER BRAZ PORTILHO DOS SANTOS, 7.60, 11 / 024096, EDICLERMA FERREIRA LEAL, 7.60, 12 / 017296, VICENTE RODRIGUES COELHO, 7.60, 13 / 012649, REJANE COSTA FILOCREAO VULCAO, 7.60, 14 / 017431, ROSANGELA OLIVEIRA DA COSTA, 7.60, 15 / 006860, DEUSDANISON DA ROCHA PELAIS, 7.60, 16 / 012989, DIONEIA MENDES DOS PRAZERES, 7.60, 17 / 023745, ADRIANO DOS SANTOS TELES, 7.60, 18 / 023235, ROMILDO BORGES CARDOSO, 7.60, 19 / 019459, MARIA DAS GRACAS DOS SANTOS FILHA, 7.60, 20 / 017135, REINALDO DE SOUZA BARREIROS, 7.20, 21 / 012840, JOSE DO CARMO LOUZADA DALBUQUERQUE, 7.20, 22 / 017099, JOSE MARIA CARDOSO DE SOUZA, 7.20, 23 / 016634, JEOVANE ALVES TELES, 7.20, 24 / 021962, MARIA DE NAZARE MARTINS BORGES, 7.20, 25 / 017868, MARIA CLEONICE DE SOUSA CUNHA, 7.20, 26 / 019402, ANTONIO JOSE DE FREITAS FIEL, 7.20, 27 / 012781, GERALDO BAIA CALDAS, 7.20, 28 / 016047, ELTON MIRANDA DO CARMO, 7.20, 29 / 017939, ARTUR LISBOA CLARINDO, 7.20, 30 / 021817, RAIMUNDO NONATO DA PAZ DE SOUZA, 7.20, 31 / 009641, ISAAC GONCALVES PORTILHO, 7.20, 32 / 017531, PAULO JUNIOR CARDOSO GONCALVES, 7.20, 33 / 022725, MARIA LUCIDALVA DE SOUZA CORREA, 6.80, 34 / 022020, JOAO DAS GRACAS VALENTE RODRIGUES, 6.80, 35 / 012057, DAYSE SUELY VELOSO PERES, 6.80, 36 / 015269, RODINILSON GONCALVES SOARES, 6.80, 37 / 020042, ELIAS SOUZA COSTA, 6.80, 38 / 001761, MANOEL PANTOJA LEMOS, 6.80, 39 / 016591, ANDREA PRESTES CARDOSO, 6.80, 40 / 022345, ROSIVALDO FELIZARDO GOMES, 6.80, 41 / 018916, MARIA SUELY TAVARES VIEIRA, 6.80, 42 / 012622, EDAIR DA VEIGA XAVIER, 6.80, 43 / 002780, MAURICELIO RODRIGUES OLIVEIRA, 6.80, 44 / 013269, LIDIANE MORAES DAMASCENO, 6.80, 45 / 015784, DEBORA MARIA DA ROCHA CORREA, 6.80, 46 / 009203, MARIA RAIMUNDA RODRIGUES COELHO, 6.80, 47 / 020320, MARIA JOSE PANTOJA DUARTE, 6.80, 48 / 018926, MARIA LEIDIANE MOREIRA, 6.80, 49 / 016895, ELAINE RUBIA CALDAS ALVES, 6.80, 50 / 006334, SIMONE PATRICIA DAS MERCES COSTA, 6.80, 51 / 007500, MARTA FREITAS BRAGA, 6.80, 52 / 013785, ALEXANDRE DE FREITAS CORREA, 6.40, 53 / 011347, MARIA DO SOCORRO DA COSTA OLIVEIRA, 6.40, 54 / 022121, EVALDO CARDOSO GUIMARAES, 6.40, 55 / 018943, MARIA FRANCISCA DA COSTA, 6.40, 56 / 009729, EDIVALDO VALENTE MOREIRA, 6.40, 57 / 015246, HELIO SANJAD NETO, 6.40, 58 / 017881, EDI CARLOS WANZELER DA SILVA, 6.40, 59 / 015207, ANDRESA CRISTIANE DA SILVA RODRIGUES, 6.40, 60 / 013173, ROSANGELA MACHADO DOS SANTOS, 6.40, 61 / 018918, IVANIL PINHEIRO MAIA, 6.40, 62 / 012153, ELIS DO SOCORRO PINTO FERREIRA, 6.40, 63 / 011199, JHONATAN GAIA DEMETRIO, 6.40, 64 / 016030, MARIA CRISTINA ANDRADE DE OLIVEIRA, 6.40, 65 / 018923, RAIMUNDO CORREA ALVES, 6.40, 66 / 003982, JOAO ALFREDO SOUZA VALENTE, 6.40, 67 / 019593, JORGE ALHO PINTO, 6.40, 68 / 021736, GRACIETE DO CARMO MARTINS BATISTA, 6.40, 69 / 020350, JOSINARA ASSUNCAO TEIXEIRA BASTOS, 6.40, 70 / 011671, MARCELA DO SOCORRO PAZ RIBEIRO, 6.40, 71 / 010271, MARIA WANDERLUCIA CAMPOS LOPES, 6.40, 72 / 020130, JOSIEL MIRANDA DOS SANTOS, 6.40, 73 / 022131, ROSIVANE BARROSO WANZELER, 6.40, 74 / 022057, MOISES ASSUNCAO TEIXEIRA, 6.40, 75 / 022071, RAIMUNDO INACIO FERREIRA NETO, 6.40, 76 / 018530, ALEXANDRE DA COSTA LEO, 6.40, 77 / 019403, PEDRO RODRIGUES BATISTA NETO, 6.40, 78 / 018579, LUIS PAULO DE JESUS LOPES, 6.40, 79 / 001199, DIELVIS WANZELER MOIA, 6.40, 80 / 004133, ROSIVALDO GARCIA PRESTES, 6.40, 81 / 012075, FRANCINEIA BARBOSA GUEDES, 6.40, 82 / 017814, WANDERSON ALVES TELES, 6.40, 83 / 016638, RENATO DOS PRAZERES RODRIGUES, 6.40, 84 / 011681, MARIA DE NAZARE VALENTE DOS SANTOS, 6.00, 85 / 002243, EDMILSON MELO DE PINHO, 6.00, 86 / 015194, RAIMUNDO DO CARMO FARIAS, 6.00, 87 / 013597, SIDIVAN DA SILVA TELES, 6.00, 88 / 013012, JOSIANA LACERDA RAMOS, 6.00, 89 / 021928, MANOEL BENEDITO MIRANDA, 6.00, 90 / 024171, SILVIO NEY MOIA DE SA, 6.00, 91 / 007289, LAERCIO DE SOUZA PINTO JUNIOR, 6.00, 92 / 019008, ANAGILSON SILVANEY PEREIRA GOMES, 6.00, 93 / 013065, SILVIA DE FATIMA MACIEL AQUINO, 6.00, 94 / 016531, EDENILSON LOPES MARQUES, 6.00, 95 / 020295, MESSIAS VELOSO DE SOUZA, 6.00, 96 / 020024, ALENILDO ALMEIDA VIEIRA, 6.00, 97 / 014451, ALECILDA VEIGA DE SOUSA, 6.00, 98 / 022045, ROGER VANE BARROSO WANZELER, 6.00, 99 / 005601, ERNANI GONCALVES NERY, 6.00, 100 / 014164, NAZARENO DE JESUS FARIAS POMPEU, 6.00, 101 / 016659, KELYANE DA CONCEICAO FERNANDES, 6.00, 102 / 022834, ANDERSON DE JESUS GOMES VALENTE, 6.00, 103



**CARGO : AGENTE DE PORTARIA - HR CAMETA**

008154, AMAURI BATISTA PINTO, 9.20, 1 / 020397, EMERSON LUIZ FURTADO CALANDRINY, 8.80, 2 / 011711, LUIS CARLOS DA SILVA NUNES, 8.80, 3 / 021570, GIOVANE SOUZA PANTOJA, 8.80, 4 / 018246, JEFFERSON PINTO MORAES, 8.80, 5 / 021097, JOAO DE JESUS VIANA TELES, 8.40, 6 / 012474, AERCIO VIEIRA BARROSO, 8.40, 7 / 021004, RUBENS CEZAR DA SILVA CORREA, 8.40, 8 / 017927, WANNA PAULA GUIMARAES SA SILVA, 8.40, 9 / 020675, MANOEL DA CONCEICAO MOREIRA SERRAO, 8.40, 10 / 017746, ELIZANGELA SOUZA DA SILVA, 8.40, 11 / 021298, ADRIELE DE PAULA SILVA MORAES, 8.40, 12 / 011324, BENEDITO MOREIRA SERRAO, 8.00, 13 / 011158, LIDUINA MONTEIRO DA SILVA, 8.00, 14 / 020296, RONIVALDO RIBEIRO MORAES, 8.00, 15 / 017573, SELMA SUELY MIRANDA RODRIGUES, 8.00, 16 / 015292, PEDRO DOS PRAZERES VIANA, 8.00, 17 / 013779, GENIVALDO SANTOS DA SILVA, 8.00, 18 / 005370, JOSE RAIMUNDO LOBATO CORREA NETO, 8.00, 19 / 019604, JEREMIAS CARVALHO FURTADO, 8.00, 20 / 020180, JANDERSON MARCAL LEAO, 8.00, 21 / 022698, MARIA EMILIA PINTO RIBEIRO, 7.60, 22 / 016643, OSCAR DAMASCENO MACHADO, 7.60, 23 / 016570, MARILIS VALENTE RODRIGUES, 7.60, 24 / 021908, SONIA MARIA GAIA DE MELO, 7.60, 25 / 018465, ERIVALDO WANZELER DA SILVA, 7.60, 26 / 022875, ELINARA CARDOSO DE SOUZA, 7.60, 27 / 018874, HELRE SOUZA RODRIGUES, 7.60, 28 / 020049, TEREZINHA RIBEIRO GAIA, 7.60, 29 / 022173, MARIA DO SOCORRO EUROPA, 7.60, 30 / 013762, JOAQUESON FURTADO MEIRELES, 7.60, 31 / 021898, CRISTIANE DO SOCORRO DOS SANTOS MAGNO, 7.60, 32 / 022729, SANDRO LENNON DEMETRIO CARDOSO, 7.60, 33 / 014789, LUIZ PAULO COSTA DE FARIAS, 7.20, 34 / 024176, MARIA DA CONCEICAO DA SILVA BARRA, 7.20, 35 / 018278, PAULO RONALDO COSTA DE FARIAS, 7.20, 36 / 016294, BENEDITO DO SOCORRO DA COSTA GONCALVES, 7.20, 37 / 018851, ADERSON TENORIO CASTRO, 7.20, 38, pcd / 022632, DIONILSON BATISTA WANZELER, 7.20, 39 / 002970, JOSIEL CARDOSO DE SOUZA, 7.20, 40 / 018044, AILTON CARLOS PEREIRA COSTA, 7.20, 41 / 017863, ELIZABETH DA CUNHA RODRIGUES, 7.20, 42 / 001941, MAYLSON WANZELER NABICA, 7.20, 43 / 020544, ANTONIA CARLIANE PANTOJA DE ARAUJO, 7.20, 44 / 018694, JOSE LUIS PEREIRA DE AZEVEDO, 7.20, 45 / 019068, MARIA MARGARETE VALENTE DOS SANTOS, 7.20, 46 / 020328, VANILDA BARBOSA FARIAS, 7.20, 47 / 016401, ARINALDO DO SOCORRO SANCHES DE OLIVEIRA, 7.20, 48 / 022060, SANDRA MARIA VANZELER DAMASCENO, 7.20, 49 / 007940, MARIA GORETE CRUZ PROCOPIO, 7.20, 50 / 018523, ADMILSON CORREA GAIA, 7.20, 51 / 020798, RENATO AUGUSTO RODRIGUES BORGES, 7.20, 52 / 016043, MARCELO DA COSTA GONCALVES, 7.20, 53 / 020006, HERIVALDO LUIZ DA SILVA DE SOUZA, 7.20, 54 / 016690, ERVENILTON DA SILVA PINTO, 7.20, 55 / 007902, JOSE PEDRO PORTILHO DA CRUZ, 6.80, 56 / 010274, JACINETE DA COSTA GONCALVES, 6.80, 57 / 022539, WALDECY FERREIRA RIBEIRO, 6.80, 58 / 017936, ALESSANDRA RODRIGUES QUARESMA, 6.80, 59 / 015214, MAXLENE ROCHA DA COSTA, 6.80, 60 / 008353, JOCELMO PINHO DA SILVA, 6.80, 61 / 014573, CLEITON RAMOS DA SILVA, 6.80, 62 / 007772, WILIANE CALDAS MACHADO, 6.80, 63 / 010747, ANDREY BORGES DA SILVA, 6.80, 64 / 013478, EDILSON PROGENIO BARRA, 6.80, 65 / 015552, MARCIO DOS SANTOS VELOSO, 6.80, 66 / 007746, ROBSON LUIS CARVALHO DOS SANTOS, 6.80, 67 / 006356, MARIA DO CARMO DAS MERCES COSTA, 6.80, 68 / 010908, EDERSON LUIZ MOTA CORREA, 6.80, 69 / 009747, WILKSON CARDOSO COELHO, 6.80, 70 / 022620, EMANOEL DE JESUS MONTEIRO PACHECO, 6.80, 71 / 022840, GLAUCIA DE JESUS LOBO ESTUMANO, 6.80, 72 / 016040, CLEITON DO SOCORRO PRESTES MONTEIRO, 6.80, 73 / 021677, SIRLEM COSTA BORGES, 6.80, 74 / 011724, SILVANA GOMES FARIAS, 6.80, 75 / 020761, ELANY CALANDRINO MARTINS, 6.80, 76 / 001608, LUCIVAL DE PINHO GONCALVES, 6.40, 77 / 019181, DOMINGOS CORREA BARBOSA, 6.40, 78 / 016210, NELMA DE NAZARE CARDOSO DOS PRAZERES, 6.40, 79 / 000318, JOANA CELIA VALENTE DOS SANTOS, 6.40, 80 / 015615, LUZEMIL GONCALVES SALES, 6.40, 81 / 015737, WALMOR MOIA DE MORAES, 6.40, 82 / 006835, MOISES DOS SANTOS, 6.40, 83 / 012056, WILLER MAIKE ROCHA DE MATOS, 6.40, 84 / 021694, ANDERSON LUIS GUEDES RAMOS, 6.40, 85 / 009921, NILRINEI FURTADO SANCHES, 6.40, 86 / 015005, CLEUMA DOS SANTOS MAGNO, 6.40, 87 / 008881, MARTA DE JESUS CARDOSO CASTRO, 6.40, 88 / 020881, MARINELIO CORDEIRO ARNAUD, 6.40, 89 / 020129, MARIA DE FATIMA RODRIGUES DA COSTA, 6.40, 90 / 022430, AURIETE MARIA FREITAS VALENTE, 6.40, 91 / 022120, ILANA SACRAMENTO RODRIGUES, 6.40, 92 / 021406, RINVANISSE DO SOCORRO RODRIGUES BARROSO, 6.40, 93 / 010543, RONALD SCHEIDER NASCIMENTO MOTA, 6.40, 94 / 023664, MARIANA POMPEU DA CRUZ, 6.40, 95 / 017474, IVONEY CARDOSO FERREIRA, 6.40, 96 / 019557, ISAIAS DE AQUINO ALHO, 6.40, 97 / 005782, FABRICIO FIEL GAIA, 6.40, 98 / 016577, BENEDITA FERREIRA GONCALVES, 6.40, 99 / 024071, JOSE LENON PONTES DE FREITAS, 6.40, 100 / 010286, KLEBSON JOSE LOPES DA CRUZ, 6.40, 101 / 022906, DAYANNA MAYELLE SANTANA, 6.40, 102 / 009207, MILENA COELHO DA SILVA, 6.40, 103 / 013483, JOSE EFREM BATISTA DOS SANTOS,

6.00, 104 / 016001, MARIA ROSINETE BORGES LOUZADA, 6.00, 105 / 003778, EDER LUIZ CABRAL OLIVEIRA, 6.00, 106 / 012642, CLAUDIA VIANA PANTOJA, 6.00, 107 / 012171, MICHELLE DE NAZARE PINTO FERREIRA, 6.00, 108 / 017255, KEILA SUELY RIBEIRO DE CASTRO, 6.00, 109 / 020501, ABIEL CARVALHO DE SA, 6.00, 110 / 021016, WALDENICE GONCALVES DE MENEZES, 6.00, 111 / 009506, ELIZANGELA MARIA CARVALHO FILGUEIRA, 6.00, 112 / 004132, MARCOS VINICIUS DA CRUZ OLIVEIRA, 6.00, 113 / 017565, JULIANE PUREZA DA CRUZ, 6.00, 114 / 020998, MARIA DE JESUS SANCHES DE OLIVEIRA, 6.00, 115 / 023596, DARCILENE PINTO GAIA, 6.00, 116 / 018534, MOISES OLIVEIRA SANCHES, 6.00, 117 / 019704, WALDEMIR PEREIRA DE CARVALHO, 6.00, 118 / 003837, ANDRE SA DOS SANTOS, 6.00, 119 / 011809, MARIA IRACELIA MEDEIROS TAVARES, 6.00, 120 / 021675, JOSE GOMES DE SOUZA NETO, 6.00, 121 / 013824, MARIA CRISTINA PRESTES DE MORAES, 6.00, 122 / 000799, KARINY GEISE FURTADO DOS SANTOS, 6.00, 123 / 018133, RANGEL DE OLIVEIRA CARDOSO, 6.00, 124 / 004135, TAFFAREL SA RODRIGUES, 6.00, 125 / 020903, CLAUDINEA DE ANDRADE SIMOES, 6.00, 126 / 006327, TAMIRES BRITO PANTOJA, 6.00, 127

**CARGO : ASSISTENTE SOCIAL - 13º CRS CAMETA**

003274, FABIANE TOCANTINS SOUZA DOS SANTOS, 7.25, 1 / 001357, CRISTIANA MORAES DOS SANTOS, 6.75, 2 / 013814, MARIA DE NAZARE DA COSTA SILVA, 6.75, 3 / 013680, ANA CLEISSE VEIGA VALENTE, 6.25, 4 / 005696, FRANCISCA SOLANGE ALENCAR DOS SANTOS, 6.00, 5

**CARGO : ASSISTENTE SOCIAL - HR CAMETA**

009347, ROSANY DO SOCORRO JORGE BARATA, 7.50, 1 / 018539, ROSANGELA CRISTINA DO CARMO DA COSTA, 6.25, 2 / 019324, MARIA APARECIDA MENDES SENA, 6.25, 3 / 003905, MARLUCY DO SOCORRO BRITO DE LEAO, 6.25, 4 / 006509, LEONORA DA SILVA FERREIRA, 6.00, 5

**CARGO : ENFERMEIRO - 13º CRS CAMETA**

023582, NATALICE ANDRADE DA SILVA, 7.25, 1 / 021105, LILIANE DE JESUS GONCALVES SILVA, 6.50, 2 / 017898, MONICA LEAL DA COSTA, 6.00, 3

**CARGO : ENFERMEIRO - HR CAMETA**

002058, GILDA DIAS SOUZA, 7.50, 1 / 003194, RENATO SILVA RIBEIRO, 7.25, 2 / 007270, ANTENILDO SILVA BENTO, 7.25, 3 / 000369, ELLEN CARLA BARATA ASSUNCAO, 7.00, 4 / 000138, KELBY POMPEU DA SILVA, 6.25, 5 / 003235, DENIS VALENTE PRESTES, 6.00, 6

**CARGO : FARMACEUTICO - 13º CRS CAMETA**

006813, JOSE ROBSON PAIXAO BEZERRA, 8.25, 1 / 017779, LUIZ ARTUR DIAS ALVES, 7.75, 2 / 010683, DENILTON DE CASTRO TAVARES, 7.25, 3 / 018399, PRISCILA DE NAZARE QUARESMA PINHEIRO, 6.25, 4 / 022553, THYAGO DA COSTA VILHENA, 6.00, 5 / 023091, LEICE FRANCA CARDOSO, 6.00, 6

**CARGO : MEDICO / ORTOPEDIA E TRAUMATOLOGIA - HR CAMETA**

009019, HILDENOR ELIAS MONTEIRO DE SOUZA, 6.75, 1

**CARGO : MEDICO VETERINARIO - 13º CRS CAMETA**

006516, ADRIANA CARLA MAGNO BARBOSA, 7.00, 1 / 000617, KELLICE FEITOSA DE ARAUJO, 6.50, 2 / 003048, VICTOR EMMANUEL SILVA CAMPOS, 6.25, 3 / 020053, KENIA CRISTIANE FELIX PARESOTO LIMA, 6.00, 4

**CARGO : NUTRICIONISTA - HR CAMETA**

011946, NILMA DO CARMO CRUZ, 6.25, 1

**CARGO : PSICOLOGO - HR CAMETA**

007434, MARIA DE JESUS GONCALVES DE BRITO, 9.25, 1 / 013717, SANDRO HENRIQUE RODRIGUES MENEZES, 8.75, 2 / 003411, MARIA MIRENE BARBOSA DE BARROS, 8.25, 3 / 000469, IVANCY FERNANDO DA COSTA LISBOA, 7.50, 4 / 000145, MARIA DE NAZARE GONCALVES, 7.00, 5 / 022278, AMANDA CHRISTINE ALVES TEIXEIRA, 7.00, 6 / 019449, LIA SANTANA BALIEIRO, 6.50, 7 / 013999, VICENTE DE PAULO RIBEIRO ESTUMANO, 6.25, 8

**CARGO : TEC PATOLOGIA CLINICA / LABORATORIO - HR CAMETA**

006468, BRUNO SILVA DE LIMA, 6.00, 1

**CARGO : TECNICO EM RADIOLOGIA - HR CAMETA**

010487, LUCIO LEAL PINHEIRO, 6.25, 1 / 002723, JOAO MIGUEL MONTEIRO BATISTA, 6.00, 2

**CARGO : ADMINISTRADOR - 4º CRS CAPANEMA**

016976, MARIA KAREM DOS SANTOS FERNANDES, 8.00, 1 / 007438, MARIA GLEICIANE MEDEIROS DE LIMA, 7.50, 2 / 007541, EVANDRO CLEVER PAVINATO, 7.25, 3 / 001683, LUCILEIA DOS SANTOS FERREIRA, 6.75, 4 / 014884, FATIMA ENEDINA DO NASCIMENTO MANGAS, 6.75, 5 / 013199, MAURO SANTOS PINHEIRO, 6.50, 6 / 009515, ADMILSON ALMEIDA TAVARES, 6.50, 7 / 023014, CLEIDE REGIANE AZEVEDO DOS REIS, 6.50, 8 / 013382, ALMOR LUIZ DE BRITTO CAMPANHARO, 6.50, 9 / 022684, JOELMA MELO PEREIRA, 6.25, 10

**CARGO : AGENTE ADMINISTRATIVO - 4º CRS CAPANEMA**

015193, MARLY WATANABE FERREIRA DA SILVA, 7.50, 1 / 016135, FRANCINEI PEREIRA DE ALBUQUERQUE, 7.00, 2 / 019625, EDINEI DA SILVA COSTA, 6.75, 3 / 016521, DIONE DOS SANTOS GONCALVES, 6.75, 4 / 000551, MANOEL IRINEU RIBEIRO DA SILVA, 6.75, 5 / 008043, ZAYANE DO SOCORRO COSTA DA COSTA, 6.50, 6 / 009102, CRISTIANA MARIA BARATA

MACEDO, 6.50, 7 / 019580, ANTONIO EDSON ALVES DA SILVA, 6.50, 8 / 014093, JANDERLI LOPES DE ABREU, 6.25, 9 / 011475, JOEL REIS DE SOUZA, 6.25, 10 / 016023, CLEIDIANE DA COSTA SILVA, 6.25, 11 / 005978, JESSICA LETICIA REBOUCAS DE SOUSA, 6.25, 12 / 005757, DAMIAO RIBEIRO DE MENDONCA, 6.00, 13 / 022727, VANESSA CRISTINA PINTODE SOUZA, 6.00, 14 / 015234, JEILSON BRAGA COSTA, 6.00, 15 / 000196, MICHEL MAX CORDOVIL DE LIMA, 6.00, 16

**CARGO : AGENTE DE PORTARIA - 4º CRS CAPANEMA**

011923, JOSE ALESSANDRO OLIVEIRA DA SILVA, 9.60, 1 / 000498, SUELLENE DE FREITAS PINHEIRO, 9.20, 2 / 021517, ANTONIO RIVALDO DA SILVA RIBEIRO, 8.80, 3 / 021543, TIAGO ALVES DO VALE JUNIOR, 8.80, 4 / 001156, MARCOS QUADROS RAMOS, 8.40, 5 / 023337, IVO SALES DA SILVA FILHO, 8.40, 6 / 013961, PAULO SALES DE SOUSA, 8.40, 7 / 003570, JOSE NASCIMENTO DE OLIVEIRA, 8.00, 8 / 000918, ANTONIO MARCOS DE ALMEIDA, 8.00, 9 / 018002, MARIA ROSI-MARY WATANABE FERREIRA DA SILVA, 8.00, 10 / 021780, VALDINEIA ROSA DA COSTA ROSARIO, 8.00, 11 / 008567, SENIRA DA SILVA SOARES, 8.00, 12 / 019243, JULIE TABELLE PEREIRA DE LIMA, 8.00, 13 / 015013, GIL RAIOL SANTOS, 7.60, 14 / 019191, VANESSA DE ARAUJO FARIAS, 7.60, 15 / 022137, ISABEL CRISTINA DA SILVA DE OLIVEIRA, 7.60, 16 / 023131, CILENE ANDRADE SILVA, 7.60, 17 / 019161, FRANCISCO VALMIR LIMA SILVA, 7.60, 18 / 003181, MANOEL MESSIAS REBOLCAS DE CARVALHO, 7.20, 19 / 018184, ANTONIA GECILEIDE MOURA DE ARAUJO, 7.20, 20 / 018072, RAIMUNDA SOUSA BRAGA, 7.20, 21 / 022498, RAIMUNDO NONATO DE ALMEIDA LIMA, 7.20, 22 / 010330, TADEU MOURA DE ALMEIDA, 7.20, 23 / 021497, AUGUSTINHO NETO RIBEIRO DUARTE, 7.20, 24 / 007606, CLEDSON SILVA GALVAO, 7.20, 25 / 006414, JAIRO CORREIA DE LIMA BRITO, 7.20, 26 / 010885, ROGERIO DE AQUINO CARRERA, 6.80, 27 / 008849, SANDRA MARIA LIMA DE SOUZA, 6.80, 28 / 024028, ANTONIA ROSINETE GUIMARAES PORTELA, 6.80, 29 / 012619, ANA CLAUDIA GADELHA DA SILVA, 6.80, 30 / 011416, ANA CLAUDIA DE BARROS LEAL, 6.80, 31 / 002147, SANDERSON DIAS SILVA, 6.80, 32 / 022665, ANTONIO FRANKEY ALVES CIRIACO, 6.80, 33 / 010879, BENILSON NAZARE DE AQUINO CARRERA JUNIOR, 6.40, 34 / 009713, GRACIETE MARIA DO NASCIMENTO PINHEIRO, 6.40, 35 / 008480, JAIR PAULO DA CUNHA OLIVEIRA, 6.40, 36 / 012204, ILDERLANDIA ALENCAR FARIAS, 6.40, 37 / 021564, FRANCISCA PRISCILA SILVA E SILVA, 6.40, 38 / 007383, JEFTE DA SILVA GONCALVES, 6.40, 39 / 011730, IVANILDO DA SILVA MORAIS, 6.40, 40 / 010242, MILTON TAVARES DA SILVA, 6.40, 41 / 018054, CLEDISON RIBEIRO BRAGA, 6.40, 42 / 020622, VALMIR DO NASCIMENTO PEREIRA, 6.00, 43 / 003526, ANA CELIA SANTOS SOUZA DE OLIVEIRA, 6.00, 44 / 009852, MILTON BRUNO LIMA LOBAO, 6.00, 45 / 011834, ALCIONE MACEDO ISHIDA, 6.00, 46 / 006383, RAFAEL BRITO DO NASCIMENTO, 6.00, 47 / 012145, JOANA DOS REIS SOUSA, 6.00, 48 / 004395, MELQUIADES RIBEIRO RODRIGUES NETO, 6.00, 49 / 018753, MARIA DUCILENE BARBOSA NUNES, 6.00, 50 / 013990, ANTONIA MARIA DOS SANTOS MARTINS, 6.00, 51 / 015567, ELSON MAIA CORREA, 6.00, 52 / 020781, RICHELÍ SODRE MIRANDA, 6.00, 53 / 020766, MARIA VALDILENE SOCORRO ALVES DIAS, 6.00, 54 / 015554, JOAO ORLANDO LIMA DE SOUZA NETO, 6.00, 55

**CARGO : ENFERMEIRO - 4º CRS CAPANEMA**

006673, ROSEMARY DOURADO FROTA, 8.00, 1 / 014902, JORGE ROCELLES SOBRINHO DA SILVA, 7.50, 2 / 018711, MARIA VIRGINIA DE OLIVEIRA MORAES, 7.25, 3 / 003520, CARINA REZENDE GASPAR, 7.25, 4 / 022343, RAIMUNDO DE JESUS PICANCO DA COSTA, 7.25, 5 / 012771, KARLA CRISTINA CARDOSO DA SILVA, 7.25, 6 / 012789, MARIO LUIZ DE OLIVEIRA, 6.75, 7 / 018265, SABRINA FERNANDA BARATA DE OLIVEIRA, 6.25, 8 / 020259, DANIELLE LEAL SAMPAIO, 6.25, 9 / 014145, NAJARA PAIVA DOS SANTOS MARTINS, 6.25, 10 / 000877, PAULA SOUSA DA SILVA, 6.00, 11

**CARGO : AGENTE ADMINISTRATIVO - 3º CRS CASTANHAL**

008957, ANTONIO FELIPE FRANCO DOS SANTOS, 8.75, 1 / 002459, JEFFERSON MODESTO DE OLIVEIRA, 7.50, 2 / 017225, ARTUR EMILIO GODOT DE CARVALHO, 7.50, 3 / 021973, SUELLEN LEMES FREIRE SANTOS, 7.25, 4 / 016364, ADRIANO DA SILVA LIMA, 7.25, 5 / 001404, ORIVALDO MARIA NEVES RIBEIRO JUNIOR, 7.25, 6 / 017603, RICARDO CLODOALDO DOS SANTOS SILVA, 7.00, 7 / 013073, TELMA MARIA MELO MONTEIRO, 6.75, 8 / 004948, CARLOS ROGERIO DE SOUSA MONTEIRO, 6.75, 9 / 022730, PERLA GIROUX DA SILVA, 6.75, 10 / 013061, BEETHOVEN DE NAZARE DA SILVA NASCIMENTO, 6.75, 11 / 002830, MARCOS ANTONIO DOS SANTOS SILVA, 6.75, 12 / 011302, JUCILENE DE SOUZA SILVA, 6.75, 13 / 022334, IZAUARA VALADARES DE SOUZA, 6.50, 14 / 000507, DALVA MARIA VASQUES MAIA, 6.50, 15 / 000329, JAMMERSON FERREIRA LOPES, 6.50, 16 / 002166, INDIRA SANTOS PINHEIRO PALHETA, 6.50, 17 / 002784, SUZANA OLIVEIRA LIMA, 6.50, 18 / 005684, NAZARETH CRISTINA CORREA VIEIRA, 6.50, 19 / 008747, CARLA RIBEIRO FERREIRA, 6.50, 20 / 013464, RAIMUNDO DO SOCORRO BATISTA, 6.50, 21 / 014582, FLAVIO PEREIRA TORRES, 6.25, 22 / 019538, JOSE LUCIANO DA SILVA CRUZ, 6.25, 23 / 010778, THAYANNE CIBELE DE BRITO, 6.25, 24 / 010811, PAULO TASSIO DA LUZ MELO, 6.25, 25 / 022323,



ANDRE DOS SANTOS SILVA, 6.25, 26 / 011476, FRANCISCA DEISE DA SILVA LIMA, 6.25, 27 / 006918, SHEILA WILKA BRITO DE ARAUJO, 6.00, 28 / 011584, ELLEN PORTO DE MELO TORRES, 6.00, 29 / 016698, LAURICLEIA DA CRUZ OLIVEIRA, 6.00, 30 / 009718, MARIA PATRICIA SANCHES DOS SANTOS, 6.00, 31

**CARGO : ASSISTENTE SOCIAL - 3º CRS CASTANHAL**  
007763, RAISA AUXILIADORA SEABRA DANIN, 8.50, 1 / 002085, ENILDA BATISTA CORDEIRO JARDIM, 7.50, 2 / 020108, JOSUE FRANCERRY MELO GUEDES, 7.25, 3 / 009229, ANDERSON CLEYTON BORGES CORDOVIL, 7.25, 4 / 005040, ELIANI DE SOUZA NEVES, 7.25, 5 / 006625, LUISA HELENA FIALHO SILVA, 7.00, 6 / 015499, JACIARA SOUZA DA SILVA, 7.00, 7 / 012343, PAULA MIRANDA SILVA, 6.75, 8 / 019434, ROSANGELA MEDEIROS DA SILVA, 6.75, 9 / 009679, CARLA JOANA MACEDO SOUSA, 6.50, 10 / 019370, MARIA DE JESUS DIAS TEIXEIRA, 6.50, 11 / 016870, LUCINEIDE DE NAZARE LIMA SANTOS, 6.50, 12 / 011498, MARCIA CRISTINA MARTINS DOS SANTOS, 6.25, 13 / 011096, BEATRIZ AMBROSIO COSTA DE AVIZ, 6.25, 14 / 000427, NUBYA DO SOCORRO ROMA PACHECO, 6.25, 15 / 001181, PAULO SERGIO PAES DOS SANTOS, 6.00, 16

**CARGO : ECONOMISTA - 3º CRS CASTANHAL**  
018869, IVONILDO SEABRA LEDO, 7.00, 1  
**CARGO : ENFERMEIRO - 3º CRS CASTANHAL**  
012624, HENRIQUE FERREIRA DA SILVA JUNIOR, 7.25, 1 / 007931, ANA PAULA FERREIRA DE LEMOS, 7.25, 2 / 009218, AMANDA FERREIRA DE MOURA, 6.75, 3 / 021816, AVERLAQUE PEREIRA GOMES, 6.75, 4 / 015486, LEYLANE LOPES IWABUCHI, 6.75, 5 / 021916, ISABELLA TRINDADE DE SOUZA FARIAS, 6.50, 6 / 019394, LENIR SANTOS DE ANDRADE, 6.25, 7 / 023407, DELANNE ALVES SOUZA, 6.25, 8 / 022283, CARLOS ANTONIO FARIAS SALES JUNIOR, 6.25, 9 / 011106, ANA CLAUDIA ALVES DE LIMA, 6.25, 10 / 024052, JOICE COSTA SANTOS, 6.25, 11 / 024202, SARA DE PAULA FERNANDES LOPES, 6.25, 12 / 018714, MARYANE SILVA DE MATOS, 6.25, 13 / 017537, ALEX MENDES DE LIMA, 6.25, 14 / 022514, AMANDA CAROLINE CARDOSO E SILVA, 6.00, 15

**CARGO : FARMACEUTICO BIOQUIMICO - 3º CRS CASTANHAL**  
010558, LEIDIANE OLIVEIRA DOS SANTOS SILVA, 6.50, 1 / 007319, FABRICIO ALEXOPULOS FERREIRA, 6.25, 2

**CARGO : NUTRICIONISTA - 3º CRS CASTANHAL**  
021758, LIDIANY CORREA SERRAO, 8.50, 1 / 003565, ELENILMA BARROS DA SILVA, 6.25, 2 / 014028, SHEILA CRISTINA MARTINS E SILVA, 6.25, 3 / 010282, KATHLEEN SOUSA SILVA, 6.00, 4

**CARGO : AGENTE ADMINISTRATIVO - 11º MARABA**  
007206, RAFAEL RODRIGUES LOPES, 8.25, 1 / 012687, FERNANDA DO NASCIMENTO LIMA, 7.50, 2 / 003637, GEORGE GOMES BEZERRA, 7.25, 3 / 000056, JOSE DE ARIMATEIA BRANDAO SILVA, 7.25, 4 / 023219, JEANE DE MORAIS DOURADO, 7.25, 5 / 018538, RITA PAULA TEIXEIRA ALVES, 7.25, 6 / 002581, CIBELE MARISA DE SA GALVAO, 7.00, 7 / 005318, SILAS DOS REIS LIMA, 7.00, 8 / 022500, SHEILA FIGUEIRA DA SILVA, 7.00, 9 / 011520, VANDERLEIA SOUSA FERREIRA, 7.00, 10 / 019506, EDUARDO CONCEICAO SERRA, 7.00, 11 / 010278, ROBERTO LEMOS DIAS, 7.00, 12 / 007719, ADRIANA LEO DA SILVA, 7.00, 13 / 014778, JOEL ALVES OLIVEIRA, 7.00, 14 / 000357, ALEX SANTOS DA SILVA, 6.75, 15 / 001079, ALEX MOREIRA DE SOUSA, 6.75, 16 / 022158, DIEGO DOS REIS SOUZA, 6.75, 17 / 017951, JUNIOR GLEYSSON GOMES DA CRUZ, 6.75, 18 / 016971, WELITON RIBEIRO ALMEIDA, 6.75, 19 / 019130, JAIR MIRANDA DA SILVA, 6.75, 20 / 019575, AFONSO DA SILVA FILHO, 6.75, 21 / 011595, RAQUEL SANTOS ALMEIDA, 6.75, 22 / 011907, DIMITRI SILVA BRITO, 6.75, 23 / 014589, WENDEL SILVA SOUSA, 6.75, 24 / 023424, ODILENE GUEDES DE OLIVEIRA, 6.50, 25 / 020412, DILCEU DA CONCEICAO BARROSO JUNIOR, 6.50, 26 / 005277, MAYARA KETLIM ALVES FERNANDES, 6.50, 27 / 012993, ADRIANA ELIAS CONCEICAO, 6.50, 28 / 000438, SYANE MARTINS BRAGA, 6.50, 29 / 009812, SANDRA CIRIACO DE CRISTO, 6.50, 30 / 023272, CAMILA CLEMENTE DE SOUZA, 6.50, 31 / 022836, JOSEANE SERAFIM CRUZ, 6.50, 32 / 015899, KELLY DE SOUZA SOARES, 6.50, 33 / 010635, ELIZETE MARIA CHAVES ABBADÉ, 6.25, 34 / 012004, ELIMARCIO CORREIA TIGRE, 6.25, 35 / 013095, AMANDA COSTA E SILVA, 6.25, 36 / 020631, MARCIO VALERIO BARBOSA DE ANDRADE, 6.25, 37 / 008543, GERLLON DE JESUS SILVA, 6.25, 38 / 012542, RAIMUNDO SANTOS ARAUJO, 6.25, 39 / 001727, MARCOS PAULO ELERES PEREIRA, 6.25, 40 / 003849, ALEXANDRE ARAUJO, 6.00, 41 / 011742, VALBER COSTA DOS SANTOS, 6.00, 42 / 012052, ALDILA NAIARA DE SOUZA NERIS, 6.00, 43 / 008059, DANIELA CANTUARIA COSME, 6.00, 44 / 009100, CRISTIANE VIEIRA DE SOUSA, 6.00, 45 / 004816, DULCIRENE GOMES NASCIMENTO BANDIEIRA, 6.00, 46 / 003472, ADENILSON DE SOUZA E SILVA, 6.00, 47 / 021052, MARIA ALCIONE DA SILVA, 6.00, 48 / 011107, ERICA ROCHA DA COSTA GOMES, 6.00, 49 / 023609, DIANA PEREIRA DA SILVA, 6.00, 50 / 018051, RONANDRY DOS SANTOS JARDIM, 6.00, 51 / 020294, DANIELE PEREIRA GUSTAVO, 6.00, 52 / 008339, PATRICIA ANDRADE DA SILVA, 6.00, 53 / 019981, EUKANIA SANTOS BARBOSA, 6.00, 54 / 002630, NAYANA SARAIVA DA NOBREGA, 6.00, 55

**CARGO : AGENTE DE PORTARIA - 11º CRS MARABA**  
001452, JOEL COELHO DA SILVA, 8.80, 1 / 009567, ARINEU PEREIRA DE MORAIS, 8.40, 2 / 014399, WELBERTT SANTANA SILVA, 8.40, 3 / 008664, AVELINO SOUSA RODRIGUES, 8.40, 4 / 015340, DAVID DOS SANTOS RODRIGUES, 8.40, 5 / 013446, IVANIR GOMES FERREIRA, 8.00, 6 / 020838, LEONARDO SILVA DINIZ, 8.00, 7 / 013492, ANDREADSON ARAUJO DOS SANTOS, 8.00, 8 / 012274, ROBSON LUIZ DE CARVALHO, 8.00, 9 / 019905, ELAINE CRISTINA FERREIRA PINHO, 8.00, 10 / 023280, CLERISMAR BEZERRA, 8.00, 11 / 001081, EDSON SANTOS DE ALMEIDA, 8.00, 12, pcd / 013671, SERGIO FERREIRA DE MIRANDA, 7.60, 13 / 022615, MARIA CARNEIRO DE ARAUJO, 7.60, 14 / 006522, CLAUDIO SANTANA DO NASCIMENTO, 7.60, 15 / 002918, ANA LUZIA DE CARVALHO SOUSA, 7.60, 16 / 023124, KEILA DE MORAIS DOURADO, 7.60, 17 / 004143, ANTONIO FRANCISCO DA SILVA DE OLIVEIRA, 7.60, 18 / 004167, THAIANA COUTINHO DE MELO, 7.60, 19 / 013346, FRANCISCA DA CONCEICAO ROCHA, 7.60, 20 / 017483, MARCELO SILVA OLIVEIRA, 7.60, 21 / 008859, WOSTON BATISTA DA SILVA, 7.60, 22 / 005249, RENAN LEITE SANTOS, 7.60, 23 / 023496, LUCIANO SANTOS SILVA, 7.60, 24 / 013882, RICARDO LIMA FIGUEIRA, 7.60, 25 / 023651, OCELIO BATISTA OLIVEIRA, 7.20, 26 / 000609, CARLOS FRANCILIO SILVA DE SOUSA, 7.20, 27 / 014963, ANTONIO GILVAM MELO RODRIGUES, 7.20, 28 / 023558, LENILDA SILVA DE ABREU, 7.20, 29 / 010860, GLAUCIANE LOURDES DIAS DOS REIS, 7.20, 30 / 020222, ABIASSAFE RODENBERGUE ARAUJO LIMA, 7.20, 31 / 017380, MARCONY SILVA SANTOS, 7.20, 32 / 013183, OSMARINA COELHO DE SOUSA, 7.20, 33 / 010610, GERLANE DE OLIVEIRA, 7.20, 34 / 007203, CLAUDETE RAMOS AZEVEDO, 6.80, 35 / 003709, DJARES SAMMIQUE DOS SANTOS, 6.80, 36 / 013466, SONIA MARIA SODRE PEREIRA, 6.80, 37 / 013052, ELINALVA GUIMARAES SILVA, 6.80, 38 / 001932, ANTONIA VIVIANE COSTA SALES, 6.80, 39 / 003335, ELISSANDRA ARAUJO OLIVEIRA, 6.80, 40 / 000698, RAIARA SANTANA DE ARAUJO, 6.80, 41 / 023702, GILVIA AMADOR MORAIS, 6.80, 42 / 023877, FERNANDO LIMA SOUSA, 6.80, 43 / 023340, CLEUDIMAR COSTA BEZERRA, 6.80, 44 / 008806, RENATO SOUZA CABRAL, 6.80, 45 / 010120, MAYRA LIMA BARROS, 6.80, 46 / 013256, ATHOS TEODORO DA SILVA, 6.80, 47 / 022923, MARIA EURAIDES VIANA DE SALES, 6.40, 48 / 011805, MARIA MONICA ALVES DE OLIVEIRA BARROS, 6.40, 49 / 004607, MARIA FELIX DO CARMO, 6.40, 50 / 003992, CRISTIANE SANTOS PINHEIRO DE ALMEIDA, 6.40, 51 / 006338, SARA GOMES DE SOUZA, 6.40, 52 / 015933, ATENISIA LIMA DIAS, 6.40, 53 / 015230, TELMA SILVA SANTOS, 6.40, 54 / 020551, RITA SOLIMARIA CAVALCANTE COSTA, 6.40, 55 / 013475, ZENON SANCHES NUNES, 6.40, 56 / 022451, VIVIANE DE SOUZA MARQUES, 6.40, 57 / 018945, DEBORA DE SOUZA SOUZA, 6.40, 58 / 009899, DOMITILA SANTOS ROCHA, 6.40, 59 / 008119, FRANCIANE LIMA DE SA, 6.40, 60 / 020594, BRUNA CAVALCANTE COSTA, 6.40, 61 / 018618, DENISON CARLOS DA SILVA RESPALANDES, 6.40, 62 / 004647, IRANILDA DE FATIMA S MORAES, 6.40, 63 / 018828, DARCI LOPES DA SILVA, 6.40, 64 / 008432, MARIA DA PENHA ANA DE SOUSA, 6.40, 65 / 007131, MADALENA APARECIDA DA CRUZ SILVA, 6.40, 66 / 008028, JOSE FERREIRA DE SOUSA FILHO, 6.40, 67 / 009468, EDILENE MORAES NASCIMENTO, 6.40, 68 / 013341, RAIMUNDO RODRIGUES DE MORAES, 6.40, 69 / 007409, MEQUESON MARTINS DE SOUSA, 6.40, 70 / 013360, MARIA DA CONCEICAO SILVA DO NASCIMENTO, 6.40, 71 / 011543, CRISTIANE SILVA E SILVA, 6.40, 72 / 003336, KEILA COSTA DE SOUSA RAMALHO, 6.40, 73 / 022540, MAURICIO FERREIRA DO NASCIMENTO, 6.40, 74 / 007779, CARLEANE BATISTA DO NASCIMENTO, 6.40, 75 / 014813, CARLOS RIBEIRO DA SILVA, 6.40, 76 / 023938, ERIVALDO PEREIRA DA SILVA, 6.40, 77 / 022625, LUZIA DA CONCEICAO COSTA, 6.40, 78 / 003988, MARIA DE LOURDES DA SILVA GOMES, 6.00, 79 / 016842, ELIANE ALVES RABELO FARIAS, 6.00, 80 / 016484, ANTONIO MILTON DA SULIDADE OLIVEIRA, 6.00, 81 / 015590, ROSELI VIEIRA DOS SANTOS, 6.00, 82 / 015834, SANDRA SILVA DE CARVALHO, 6.00, 83 / 002389, MARIA JOSE FERREIRA SILVA, 6.00, 84 / 015844, DONIZETH CHAVIER SOARES, 6.00, 85 / 013059, JURACI BEZERRA SILVA, 6.00, 86 / 020745, JONAS BATISTA BRANDAO, 6.00, 87 / 004723, MARCIO DOS SANTOS, 6.00, 88 / 012497, ANTONIO CARLOS PEREIRA RODRIGUES, 6.00, 89 / 017658, RAIMUNDO EVANGELISTA DA SILVA, 6.00, 90 / 018143, SANDRA ELOIZA DA SILVA, 6.00, 91 / 008618, FRANCISCA SANTOS DA SILVA, 6.00, 92 / 000776, DULCIVANIA FERREIRA DE SOUZA, 6.00, 93 / 011446, JOSEILSON DE LIMA SOUSA, 6.00, 94 / 012458, JACIMERE SILVA DOS SANTOS, 6.00, 95 / 001120, JOSICLEIA VIEIRA LIMA, 6.00, 96 / 007643, ELAINE CAMPOS ROCHA DA COSTA, 6.00, 97

**CARGO : MEDICO CLINICO GERAL - 11º CRS MARABA**  
015736, NILMA MARIA PORTO DE FARIAS, 6.50, 1

**CARGO : AGENTE ADMINISTRATIVO - 9º CRS SANTAREM**  
008582, ILITCH PAIVA MESQUITA, 7.75, 1 / 008572, ELANE VIDAL PORTELA, 7.50, 2 / 018671, WELCE KIRLIENNE COSTA NASCIMENTO DAS NEVES, 7.25, 3 / 018567, ODEISE RIBEIRO ALVES, 7.00, 4 / 022770, JOSE GIOVANNI DA SILVA PEREIRA, 6.75, 5 / 008095, ODILENA CANCIO ALVES DOS SANTOS, 6.75, 6 / 023592, ISMAEL DA ROCHA SILVA, 6.75, 7 / 014005, ROSICLEIA

PEREIRA DE SOUSA, 6.75, 8 / 007214, DANILO WALDANO DOS SANTOS SILVA, 6.50, 9 / 010076, EDINELZA RODRIGUES DE SOUSA, 6.50, 10 / 001299, ROSIMARA FERREIRA MEIRELES, 6.50, 11 / 020704, ERALDO GUILHERME DOS SANTOS SA, 6.25, 12 / 005974, FRANCISCO JOSE DE MACEDO GAMA, 6.25, 13 / 010218, ADRIANA MONTEIRO DE ALMEIDA, 6.25, 14 / 014068, CAIO CESAR ALMEIDA DO AMARAL, 6.25, 15 / 022463, UNILTON SOUZA OLIVEIRA, 6.25, 16 / 009522, ANTONIO JOSE ARRUDA FREITAS JUNIOR, 6.25, 17 / 017606, ITALO JEAN DA SILVA, 6.25, 18 / 017525, DALIANE OLIVEIRA DE MAGALHAES DIAS, 6.00, 19 / 022392, ALAN KELVIN DE LIMA, 6.00, 20

**CARGO : AGENTE DE PORTARIA - 9º CRS SANTAREM**  
016795, KENDER WITSON FERNANDES DA SILVA, 9.20, 1 / 011239, SAMIR ACIOLE LAUANDE, 8.80, 2 / 022691, JULIO CESAR DOS SANTOS GUIMARAES, 8.40, 3 / 014521, NADSON BRUNO IMBIRIBA DOS SANTOS, 8.00, 4 / 001791, KEILA GOES NOGUEIRA PINTO, 8.00, 5 / 014500, CLAUDSON RENAN DOS REIS GOUVEA, 8.00, 6 / 018950, CLEBSON DA SILVA FREITAS, 7.60, 7 / 021823, WILLIAM SANTOS DA SILVA, 7.60, 8 / 021856, PALOMA DIANA DE LIMA, 7.60, 9 / 012822, VERA LUCIA PINTO SOUSA, 7.20, 10 / 015439, IVANILDO DOS SANTOS VIANA, 7.20, 11 / 006349, EDER GOMES PIMENTEL, 7.20, 12 / 014953, MARCIO KARLISSON LOPES PEREIRA, 6.80, 13 / 002211, MARIA ELISANGELA SOUSA DOS REIS, 6.80, 14 / 005565, RENATO DA COSTA MARINHO, 6.80, 15 / 011265, CLAUDECI LOPES DOS SANTOS, 6.80, 16 / 014588, RAFAEL FIGUEIRA SILVA, 6.80, 17 / 021228, RAIMUNDO JOSE MOTA, 6.80, 18 / 001522, NARA REGINA SOARES CARVALHO, 6.80, 19 / 011384, FLAVIA RODRIGUES PINTO, 6.80, 20 / 014948, NAIANE JAQUELINE DA GAMA SILVA, 6.80, 21 / 005936, LOURIVAL PINTO MOITA, 6.40, 22 / 022527, HILLER DOS SANTOS SOUSA, 6.40, 23 / 002154, EUCIRENE BERNARDES PIMENTEL, 6.40, 24 / 001830, JOHNNY WALLACE DOS SANTOS BRANDAO, 6.40, 25 / 001991, ISABEL CRISTINA PINTO DE CASTRO, 6.40, 26 / 001527, VALDIR DOS SANTOS RIBEIRO, 6.40, 27 / 012638, ODIRLEI NASCIMENTO DE SOUSA, 6.40, 28 / 010363, IDA MAGALHAES DA COSTA, 6.00, 29 / 022501, CECILIA MIRELLY PAIVA MIRANDA, 6.00, 30 / 004460, RONILDO SOUSA MIRANDA, 6.00, 31 / 016161, EDVAN TAVARES DOS SANTOS, 6.00, 32 / 022497, IDIVANE DE JESUS SAMPAIO, 6.00, 33 / 014032, WELLITON SIDNEY DOS SANTOS RIBEIRO, 6.00, 34 / 000297, ROSIVALDO FERNANDES DE OLIVEIRA, 6.00, 35 / 023332, JOAO BATISTA PEREIRA SILVA JUNIOR, 6.00, 36 / 020252, SARA ROCHA SA, 6.00, 37

**CARGO : ASSISTENTE SOCIAL - 9º CRS SANTAREM**  
008927, LUCIANA AIRES ROSA, 6.75, 1 / 000959, FERNANDA LUCIA SALGADO POMAR, 6.50, 2 / 003099, JOICE BELO CASTRO DUARTE, 6.25, 3 / 017271, CILENE LETICIA NEVES COLOMBI, 6.25, 4

**CARGO : ECONOMISTA - 9º CRS SANTAREM**  
005815, LOUISE PACHECO DA SILVA, 6.25, 1

**CARGO : ENFERMEIRO - 9º CRS SANTAREM**  
023186, ANDREA LEITE DE ALENCAR, 8.25, 1 / 008369, RAIMUNDO NONATO MENEZES DE OLIVEIRA, 7.50, 2 / 023177, GENI KELLY ARAUJO SILVA, 7.50, 3 / 002487, SIMONE COSTA E COSTA, 7.50, 4 / 002794, SAMELLA SILVA DE OLIVEIRA, 7.50, 5 / 010914, IRNANDO SIQUEIRA DA TRINDADE, 7.25, 6 / 000265, IRLANA SIQUEIRA DE SOUZA, 7.25, 7 / 016989, JOSIE GICELI DA SILVA VIEIRA, 7.25, 8 / 014795, FRANCIMARA FERREIRA BARRETO DE LIMA, 7.25, 9 / 000663, JOSELIA CRISTINA MAIA BARROS, 7.00, 10 / 000812, FREDSON LUIZ OLIVEIRA COSTA, 7.00, 11 / 005621, MARA CRISTIANY RODRIGUES SPINOLA, 7.00, 12 / 008968, ALINE NAIR LIBERAL CUNHA, 7.00, 13 / 016765, IGLEA THAIANA SILVA DE SOUZA, 7.00, 14 / 016298, SIMONE AGUIAR DA SILVA FIGUEIRA, 6.75, 15 / 014495, ELDA PEREIRA DOS REIS VIANA, 6.50, 16 / 012539, HELOISA HELENA SOARES COLARES DE CARVALHO, 6.50, 17 / 016319, THATIANE SUELLEN SILVA ALMEIDA, 6.50, 18 / 009098, MABIO DA SILVA FURTADO, 6.25, 19 / 007968, KEILA MARIA DOS SANTOS MOTA, 6.25, 20 / 016710, LARA SUSAN SOARES DE SOUSA, 6.25, 21 / 022289, HORACIO PIRES MEDEIROS, 6.25, 22 / 022216, CYNTHIA PATRICIA MAIA DUARTE, 6.00, 23 / 008401, MARCELA MAUES RODRIGUES, 6.00, 24 / 001243, MANUELA CUNHA SOUSA, 6.00, 25 / 013842, ALESSANDRA RAMOS DA SILVA, 6.00, 26 / 018956, CHARLES ANTONIO COELHO DA SILVA, 6.00, 27 / 008607, SANTANA DE CASSIA GUIMARAES CUNHA, 6.00, 28 / 011379, JULIANA BRAGA, 6.00, 29

**CARGO : MEDICO CLINICO GERAL - 9º CRS SANTAREM**  
023410, JUNIO AGUIAR AZEVEDO, 6.50, 1 / 005692, ODILTON CLEBER SIQUEIRA DE AMARAL, 6.00, 2

**CARGO : ODONTOLOGO - 9º CRS SANTAREM**  
007293, DANIEL ARACATY LOBATO, 9.25, 1 / 004776, WALCINEI ROSA MONTEIRO, 9.25, 2 / 013132, MARINALDA FERNANDES LAVOR, 8.00, 3 / 010364, MAURO JORGE DE CARVALHO FIGUEIRA, 7.50, 4 / 019119, LILIAN OLIVEIRA MAGALHAES, 7.25, 5 / 002205, MARLUCIA OLIVEIRA LUZ, 7.25, 6 / 011836, DENISE ELAINE BARBOSA DA SILVA, 7.25, 7 / 014195, PAMELA CASSIA NAZARETH GOMES SILVA, 7.00, 8 / 000735, MARCELA PAOLA CASTRO ARIAS, 6.75, 9 / 004023, MYLENA RANIERI LIBDY, 6.75, 10 / 010071, RENATA DE CASTRO PIRES, 6.50, 11 / 009056, DANILO DOS SANTOS BAYMA AMORIM, 6.25, 12 / 000403, CLESIO MANOEL SILVA DE CARVALHO, 6.25, 13 /

009738, CAROLINA REBECA DA COSTA E SILVA CREAÇÃO, 6.25, 14 / 022246, WALTER COHEN CUNHA, 6.00, 15 / 016276, HERICA CRISTINA MARTINS DE OLIVEIRA, 6.00, 16 / 001400, CAMILA LOBATO CANIZO PEREIRA, 6.00, 17 / 003663, ANDREA CARDOSO PEREIRA, 6.00, 18

**CARGO : PSICOLOGO - 9º CRS SANTAREM**

021955, RAIMUNDA MARGARETE TEIXEIRA MUNIZ, 8.50, 1 / 010633, KENNYA MARTINS DE MELO SOUSA, 8.50, 2 / 008742, FERNANDO ANTONIO ARAUJO MELLO, 7.50, 3 / 010934, ALINE DE OLIVEIRA PINTO, 7.50, 4 / 008575, VILSON FERREIRA DE FREITAS, 7.25, 5 / 012958, NAIR JANA DE AGUIAR LIMA, 6.50, 6 / 021116, IVANA NOLETO MOREIRA, 6.50, 7 / 023583, JAMILLE PEREIRA DAMASCENO, 6.50, 8 / 018020, CARLA CRISTINA THOMAZ PEREIRA, 6.25, 9 / 007498, LIEGE BRITO DA SILVA, 6.00, 10 / 023115, MARINA DALMACIO DOS ANJOS, 6.00, 11

**CARGO : AGENTE ADMINISTRATIVO - HR TUCURUI**

018533, TERMILSON DE ARAUJO SILVA, 8.00, 1 / 004992, JEFERSON DE BITTENCOURT SILVA, 7.75, 2 / 012368, CRISTIANA MARIA DOS SANTOS, 7.75, 3 / 000512, HERNANDES PAULA DA SILVA, 7.75, 4 / 020050, ADAO VULCAO MORAES, 7.75, 5 / 009692, IRISLAN CARNEIRO OLIVEIRA, 7.50, 6 / 012426, NUBIA RAPOSO DA SILVA ABDALLAH, 7.50, 7 / 010698, SUELEM VEIGA LEAO, 7.50, 8 / 005968, JOAO CARLOS DA SILVA, 7.50, 9 / 020701, CLEILTON GARCIA DARQUES, 7.50, 10 / 007547, GABRIEL HENRIQUE TAVARES LOPES, 7.50, 11 / 006812, MARILDA ESTUMANO POMPEU DE AZEVEDO, 7.50, 12 / 012302, DJACI DE JESUS SILVA TABARANA, 7.25, 13 / 002660, CARLINDA MONTEIRO LIMA, 7.25, 14 / 006174, JOSE WILSON DOS SANTOS LIMA, 7.25, 15 / 012526, PATRICIA DOS SANTOS PORTELA, 7.25, 16 / 000249, VANDERLI OLIVEIRA SILVA, 7.00, 17 / 008826, DORCKAS JURICK DE PAULA, 7.00, 18 / 023260, ANTONIO FRANCISCO DE SOUSA E SILVA, 7.00, 19 / 016523, MARCIA VALERIA MARINHO BATISTA, 7.00, 20 / 019342, MADSON JEAN OLIVEIRA LIMA, 7.00, 21 / 009139, ROSENIRA DE FREITAS BAIÁ, 7.00, 22 / 015019, ANTONIO CARLOS GAIA ASSUNCAO, 7.00, 23 / 003389, PATRICIA SILVA DOS SANTOS, 7.00, 24 / 020779, DHEMILY NOGUEIRA FERREIRA, 7.00, 25 / 002453, RICARDO SALES SILVA, 7.00, 26 / 009635, DIEGO TAVARES DE SOUSA, 7.00, 27 / 003252, ALEX SILVA AZEVEDO, 7.00, 28 / 005590, RAIANE SUJANE DA SILVA MEIRELES, 7.00, 29 / 002405, RAFAELA BARROS BEZERRA, 7.00, 30 / 010045, ISADORA TATIANE LEITE DA SILVA, 7.00, 31 / 024025, RAFAELA DA SILVA SOUSA, 7.00, 32 / 002338, ALDEANE VERAS RIBEIRO POMPEU, 6.75, 33 / 017934, ANDERSON RODRIGUES DE OLIVEIRA, 6.75, 34 / 011935, CELIA BORCHARDT DOS SANTOS, 6.75, 35 / 009080, HIAN REIS DOS SANTOS, 6.75, 36 / 002697, JUCINEI RAMOS DA SILVA, 6.75, 37 / 005183, REGILENE PONTES DA SILVA, 6.75, 38 / 006948, LEILA RIBEIRO DA CUNHA, 6.75, 39 / 022588, SUZANA DA CONCEIÇÃO GOMES DE SOUZA, 6.75, 40 / 020512, JOSE MARIO BARROSO DA SILVA, 6.75, 41 / 011713, ROBSON SANTOS SILVA, 6.75, 42 / 019663, RENATA NUNES MARTINS, 6.75, 43 / 002765, JOSE HUMBERTO VIANA MESQUITA FILHO, 6.75, 44 / 015994, VIVIAN RODRIGUES OLIVEIRA, 6.75, 45 / 007809, CIBELLE CRISTINA REIS DE MOURA, 6.75, 46 / 017820, JOSE ANDERSON CUNHA E SILVA, 6.75, 47 / 002336, MAYARA SUELEN ALVES GRIGOLO, 6.75, 48 / 020940, AMANDA PANTA RENOVATO, 6.75, 49 / 015226, RODRIGO ALMEIDA VELOSO, 6.75, 50 / 000461, DENIS ROSA DA SILVA, 6.75, 51 / 023812, MILENA CAROLINA DOS ANJOS DE SA, 6.75, 52 / 019603, ALEX BAUMER MORAES DE ALMEIDA, 6.75, 53 / 009250, JHONNY DO NASCIMENTO LOPES, 6.75, 54 / 017207, ROSENEY DA SILVA SOUSA, 6.50, 55 / 000179, FRANCISCA CARLINDA DA SILVA SOUSA, 6.50, 56 / 008005, PEDRO BONET, 6.50, 57 / 012608, CARLA PERPETUA FRANCO DO VALE CAMARA, 6.50, 58 / 014930, ANTONIO FERREIRA DA SILVA FILHO, 6.50, 59 / 014097, CLARA HELENA SILVA GUIMARAES, 6.50, 60 / 017037, ELIUDY DA SILVA BRANDAO, 6.50, 61 / 008070, MARCOS ROGERIO SILVA CARRERA, 6.50, 62 / 021593, CARLA DA SILVA ARAUJO, 6.50, 63 / 000539, PATRICIA LISBOA DE MELO, 6.50, 64 / 009361, ENDRESON MOREIRA RAMOS, 6.50, 65 / 011642, CHENIA DE ARAUJO SILVA, 6.50, 66 / 010458, PAULA DA SILVA ALVES, 6.50, 67 / 009198, REBECA SOUZA GONCALVES, 6.50, 68 / 013003, DEBORA DO NASCIMENTO FEITOSA, 6.50, 69 / 012419, JESSYCA CAROLINNE SANTOS LACORTE, 6.50, 70 / 004505, ANGELICA CRISTINA DA SILVA, 6.50, 71 / 004257, CATULO VIEIRA LEMOS, 6.50, 72 / 010766, JACSON VIEIRA SERRAO, 6.50, 73 / 024011, ANTONIO MILTOM DA SILVA MARTINS, 6.50, 74 / 020698, JOSE MIGUEL VULCAO GUEDES, 6.50, 75 / 006517, SAMARA DE FARIAS FERNANDES FERREIRA, 6.50, 76 / 019116, INDIONGLAS FARIAS DA SILVA, 6.50, 77 / 016102, DEBORA CASSIA PANTOJA LOPES, 6.50, 78 / 021037, JACIARA SANTOS BRANDAO, 6.50, 79 / 015728, LUCAS EDUARDO OLIVEIRA CASTRO, 6.50, 80 / 007713, IGOR MORAES DE ALMEIDA, 6.25, 81 / 022412, MARIA AUXILIADORA MEDEIROS DE ARAUJO, 6.25, 82 / 008099, RIZEUDA DE OLIVEIRA CONCEIÇÃO, 6.25, 83 / 001790, EMÍDIA VIEIRA DA SILVA, 6.25, 84 / 004199, ANDERSON FABRICIO CARTONILHO DO CARMO, 6.25, 85 / 022485, GILSON ALVES MONTEIRO, 6.25, 86 / 009572, ELIANE MORAES AMERICO, 6.25, 87 / 001164, CARLOS AUGUSTO DE OLIVEIRA SILVA, 6.25, 88 / 021489, DENISE SILVA COSTA, 6.25, 89 / 005744, CLEITON DE SOUSA

GALVAO, 6.25, 90 / 007680, IRIS REGINA PINHEIRO, 6.25, 91 / 019335, CATIANE FLORENCIA DE CARVALHO, 6.25, 92 / 022104, VIVIANE DA SILVA, 6.25, 93 / 016493, MARIO SERGIO CARVALHO CALDAS, 6.25, 94 / 020185, CRISTIANE BORGES MIRANDA, 6.25, 95 / 012975, DELROBSON VALENTE NAVA DE SOUZA, 6.25, 96 / 009092, DANIEL DE ARAUJO SILVA, 6.25, 97 / 017228, MARIA LINDAURA LACERDA NEPOMUCENO, 6.25, 98 / 003397, MERY NALVA PIRES DE OLIVEIRA, 6.25, 99 / 016997, JOAO BENEDITO GOMES CANTAO, 6.25, 100 / 002848, CLAUDIO VAZ SOUSA, 6.25, 101 / 007413, JOAO DE DEUS PEREIRA DE SOUSA FILHO, 6.25, 102 / 006798, MARNIO AROUCHA LIMA, 6.25, 103 / 022499, GESSICA LUSTOSA ALVES, 6.25, 104 / 000756, ERIC GONCALVES BAIÁ, 6.25, 105 / 002207, ELAINE SOUZA LUSO, 6.25, 106 / 019487, EVELIN CRISTINE MATOS DA SILVA, 6.25, 107 / 010570, RAFAEL VEIGA SALES, 6.25, 108 / 000301, EDIVARDO DE SOUSA ALVES, 6.00, 109 / 022745, MARLENE DA SILVA SOARES, 6.00, 110 / 017423, FRANCINETE DO SOCORRO CORREA DE ABREU, 6.00, 111 / 012411, JOSE NILSON MARTINS VIANA, 6.00, 112 / 006899, MARIA LENIR CAVALCANTE SILVA, 6.00, 113 / 018785, SOLANGE AGUIDO ASSUNCAO, 6.00, 114 / 018394, ROSIANE PEREIRA DA SILVA, 6.00, 115 / 015410, GERLAND ALVES DOS SANTOS, 6.00, 116 / 003936, CAROLINE HELENA CARDOSO BARCELOS, 6.00, 117 / 011470, JAQUELINE DE OLIVEIRA VIANA, 6.00, 118 / 007290, EVANIA BALIEIRO DA VEIGA, 6.00, 119 / 015942, ZEZICO COSTA TRUVAO FILHO, 6.00, 120 / 003185, AMANDA LUZIA PEREIRA LEITE, 6.00, 121 / 009085, QUEILA DA COSTA RODRIGUES, 6.00, 122 / 015729, PRISCILA TRINDADE VASCONCELOS, 6.00, 123 / 012748, LEIDIANE ARAUJO DE ASSUNCAO, 6.00, 124 / 021884, MARIA JOAQUINA DA FONSECA SILVA, 6.00, 125 / 015258, UDILENE DE SOUZA PIMENTEL, 6.00, 126 / 009051, IZAIRES GONCALVES PEREIRA, 6.00, 127 / 000906, AMANDA VIEIRA MARTINS, 6.00, 128 / 021277, FRANCISCO BORGES PRAZERES DA SILVA FILHO, 6.00, 129 / 016167, EDSON FERNANDES MARTINS, 6.00, 130 / 015638, WENDERKS DOS SANTOS MORAES, 6.00, 131 / 011137, ALLAN WERBERT CASTRO MACIEL, 6.00, 132 / 004771, KEILA ALVES MIRANDA, 6.00, 133 / 006712, JOSIMONICA DE SOUZA GONCALVES SALUSTRINO, 6.00, 134 / 015300, ALCIDES DOS SANTOS PINTO, 6.00, 135 / 008552, JOSAFÁ BATISTA DE SOUZA, 6.00, 136 / 015187, EUZIR EMÍDIO DE LEMOS NETO, 6.00, 137 / 005569, LAERCIO MARQUES LOPES, 6.00, 138 / 019336, FRANCINEI COELHO PINTO, 6.00, 139 / 016852, MAYKSON LEAL RODRIGUES, 6.00, 140 / 020791, LUANA DA SILVA NASCIMENTO, 6.00, 141 / 019871, ADELIA JULIA GUSMAO, 6.00, 142 / 014755, FERNANDA ALVES DA SILVA, 6.00, 143 / 012356, MADSON LORRAN SILVA MORAIS, 6.00, 144 / 006911, VIVIANE PEREIRA DO NASCIMENTO, 6.00, 145 / 015464, JHOVANY DO NASCIMENTO LOPES, 6.00, 146 / 001493, OZENEIDE CARVALHO DE SOUZA, 6.00, 147

**CARGO : AGENTE DE PORTARIA - HR TUCURUI**

013397, JARBAS SIQUEIRA MIRANDA, 9.20, 1 / 000259, ROBSON LUIS CALDAS DA SILVA, 8.80, 2 / 010391, CLEA MARIA MARTINS ESTUMANO, 8.80, 3 / 005122, FRANCISCO DE ASSIS DOS SANTOS LIBERATO, 8.80, 4 / 011773, ILDENE FREITAS DA SILVA, 8.80, 5 / 002318, JEFERSON DE OLIVEIRA BRITO, 8.80, 6 / 018656, EVERTON CARLOS FARIAS GAIA, 8.80, 7 / 008233, MARIA NECILDA ALENCAR, 8.80, 8 / 004547, CARLOS AUGUSTO E SILVA, 8.80, 9 / 023684, FERNANDO ALVES DO NASCIMENTO, 8.80, 10 / 001798, MARIA DILMA RODRIGUES MENEZES, 8.40, 11 / 008242, MARIA NERCI DE ALENCAR, 8.40, 12 / 022662, CARLOS CEZAR FERREIRA CAMPOS, 8.40, 13 / 022182, ROSEDELMA MAGALHAES DA SILVA, 8.40, 14 / 020952, PAULO ANDERSON MIRANDA, 8.40, 15 / 020523, DAVI FEITOSA DE SOUSA, 8.40, 16 / 006874, HICLEIA BRAGA DA VEIGA, 8.40, 17 / 007185, FRANCIELI DOS SANTOS COSTA, 8.40, 18 / 023763, GEDEAO SILVA DO NASCIMENTO, 8.40, 19 / 015048, SIDILEIA CHAVES DE SOUZA, 8.40, 20 / 008248, HILDO ALVES DE MORAIS JUNIOR, 8.40, 21 / 010798, ALANA CRISTINA DE ARAUJO MOURA, 8.40, 22 / 008134, BENEDITO MAGNO LEITE DE SOUSA, 8.40, 23 / 004598, GRACINETE OLIVEIRA RODRIGO, 8.40, 24 / 017800, GEISIANE OLIVEIRA SANTOS, 8.40, 25 / 019847, DANILTO LEAO CORREA, 8.40, 26 / 000373, EDSON DOS REIS DE ANDRADE, 8.00, 27 / 007007, MARIA DE JESUS CARVALHO VIEIRA, 8.00, 28 / 023434, JOAO SOUZA DOS SANTOS, 8.00, 29 / 008709, MARIA MARGARETE TRINDADE DEMETRIO, 8.00, 30 / 015237, JOAO BATISTA PRESTE VIANA, 8.00, 31 / 012631, CLODOMIRO ESTUMANO BAIÁ, 8.00, 32 / 017198, ERINALDO DE OLIVEIRA, 8.00, 33 / 011076, JOAO EDINEIDE DIAS, 8.00, 34 / 014581, JAQUELINE DE OLIVEIRA TORRES, 8.00, 35 / 007683, LIENE MARIA PEREIRA CORDEIRO, 8.00, 36 / 007339, RAIMUNDO JAILSON PINTO MENDONÇA, 8.00, 37 / 023020, ANDRESSA MONICA DE JESUS DE OLIVEIRA, 8.00, 38 / 007310, HAELETON ANTONIO SERRAO DE CARVALHO, 8.00, 39 / 016175, ELIZANGELA TRINDADE DE MARIA SILVA, 8.00, 40 / 021290, JOSIANE DOS REIS DE ANDRADE, 8.00, 41 / 023931, RAMON VASCONCELOS SILVA LIMA, 8.00, 42 / 023063, ELIAS GONCALVES CARVALHO, 8.00, 43 / 010372, MAURO HENRIQUE DA SILVA FERREIRA, 8.00, 44 / 020667, JHONATAN ROBERTO CARVALHO ARAUJO, 8.00, 45 / 014869, DANIELE GOMES COSTA, 8.00, 46 / 015202, LUAN ALBERY ASSUNCAO FONSECA, 8.00, 47 / 013568, RAMON FRANCISCO DE JESUS

SILVA, 8.00, 48 / 022218, VANESSA ALMEIDA VIEIRA DOS SANTOS, 8.00, 49 / 011494, LINA ROSA DA CONCEIÇÃO DE MOURA SILVA, 8.00, 50 / 020963, LIDIANE FRANCISCA CALDAS BARBOSA, 8.00, 51 / 019359, GERSON LUIZ BEISE, 8.00, 52 / 008946, NÍDIA DIAS MARTINS, 8.00, 53, pcd / 011497, MARIA DO SOCORRO PATRÍCIO AMÉRICO, 8.00, 54 / 015812, JACIRA BARBOSA VIEIRA, 8.00, 55 / 022140, JOANA CARVALHO DE SOUSA, 8.00, 56 / 021699, CLEONE VEIGA BARROSO, 8.00, 57 / 020033, MARIA DO ESPÍRITO SANTO LOPES ALVES, 8.00, 58 / 010231, LEILIANE DO SOCORRO MORAES FERREIRA, 8.00, 59 / 008305, GEORGE ALMEIDA PIMENTEL, 8.00, 60 / 004302, DION LENO BENCHIMOL DA SILVA, 8.00, 61 / 008988, PATRICIA DA SILVA CONCEIÇÃO, 8.00, 62 / 018893, DENNER SENA, 8.00, 63 / 005167, BRUNA ALAÍANA DA CONCEIÇÃO SILVA, 8.00, 64 / 016052, IROMAR DE SOUSA BARROSO, 8.00, 65 / 006385, MARIA NEIDE DIAS, 7.60, 66 / 020590, MARIA DE JESUS SARGES RODRIGUES, 7.60, 67 / 010249, JOANA FARIAS CALDAS, 7.60, 68 / 011465, ANTONIA DE SA CARVALHO, 7.60, 69 / 002530, ELIS REGINA COSTA VILA VERDE, 7.60, 70 / 009179, ELIENE OLIVEIRA DA SILVA SANTOS, 7.60, 71 / 017500, IZANEIDE RODRIGUES MACHADO, 7.60, 72 / 021083, CARLOS HENRIQUE DO NASCIMENTO, 7.60, 73 / 016452, JOSE RIVALDO ANDRADE DE ALMEIDA, 7.60, 74 / 019084, JOSE JANDIR PEREIRA COELHO, 7.60, 75 / 010395, WEIDILA KATIA ALVES BAIÁ, 7.60, 76 / 022271, ILSANETE RIBEIRO DA SILVA, 7.60, 77 / 014698, IRENILDES RIBEIRO DA COSTA, 7.60, 78 / 012844, WERLLEN SANDRO PEREIRA DE CARVALHO, 7.60, 79 / 016700, NILTON RIBEIRO DA SILVA, 7.60, 80 / 005380, CARLOS EDUARDO SANTOS DA SILVA, 7.60, 81 / 001055, JOSUE NASCIMENTO DE MORAIS, 7.60, 82 / 014091, EDNALDO EVANGELISTA DA SILVA, 7.60, 83 / 001063, LADY ANNE DOS SANTOS ASSUNCAO, 7.60, 84 / 014634, DARIANA SOUSA DE AZEVEDO, 7.60, 85 / 021627, ROBERTO GLAYDSON DE OLIVEIRA, 7.60, 86 / 011493, ROSETANIA DAS GRACAS SERRAO DE CARVALHO, 7.60, 87 / 003101, MARCELA DOS SANTOS SILVA, 7.60, 88 / 015088, JORDANA FRANCISCA DOS SANTOS, 7.60, 89 / 022371, RUBENS ALHO MAGALHAES, 7.60, 90 / 018751, MARCELA PRESTES CAMPOS, 7.60, 91 / 010072, JOSE LUIZ CAMARA RODRIGUES, 7.60, 92 / 000777, ANTONIA ELENEIDE DOS SANTOS RIBEIRO, 7.60, 93 / 017877, RODOLFO MARCONY NOBRE LIRA, 7.60, 94 / 019062, REYSHIELE BORCHARDT DOS SANTOS, 7.60, 95 / 002747, FABIO CRUZ PALACIO, 7.60, 96 / 023232, UILDSON MACHADO FERNANDES, 7.60, 97 / 014002, ROMARIO PEREIRA DOS SANTOS, 7.60, 98 / 022955, VANESSA NOGUEIRA DE FREITAS, 7.60, 99 / 017368, NADJA MACHADO DOS SANTOS, 7.60, 100 / 011985, LUAN COELHO DE ALBUQUERQUE, 7.60, 101 / 005073, MIGUEL ANTONIO PONTES BARROS, 7.60, 102 / 023847, ALTAIR PINTO SOARES, 7.60, 103 / 011596, ELIANA DA CONCEIÇÃO, 7.60, 104 / 012611, ELZA DOS SANTOS SILVA, 7.60, 105 / 013313, ALBERLANDIA DA SILVA SOUSA, 7.60, 106 / 005693, FRANCINILTON LUIS SANTOS MORAES, 7.60, 107 / 022864, CLAUDIA COLHO COSTA, 7.60, 108 / 023422, MARIJANE PEREIRA RIBEIRO, 7.60, 109 / 013629, ELIANE FERNANDES PEREIRA, 7.60, 110 / 016032, DEBORA DA SILVA SANTOS, 7.60, 111 / 018766, ISABEL GOMES DE OLIVEIRA, 7.60, 112 / 015272, ADELTON BARROSO OLIVEIRA, 7.60, 113 / 022187, LUCAS SA MORAES, 7.60, 114 / 020612, CARLOS BRUNO DE SOUZA SOARES, 7.60, 115 / 023372, ADALTO MOREIRA ALMEIDA, 7.60, 116 / 015161, LEIDIRANI LIMA ARAUJO, 7.60, 117 / 002373, RODRIGO GALVAO DE ALMEIDA, 7.60, 118 / 018085, JEYMISON RAFAEL BRITO DE CASTRO, 7.60, 119 / 019645, VERONICA MARIA VIEIRA DO NASCIMENTO, 7.60, 120 / 013163, JEFERSON NASCIMENTO COSTA, 7.60, 121 / 001752, JAIRAO AMURIM DE ARAUJO, 7.60, 122 / 003792, ALAN DIONES FREITAS BAIÁ, 7.60, 123 / 017957, BARBARA FERNANDA MAGNO DE SOUSA, 7.60, 124 / 010850, ROGERIO VIANA FERREIRA, 7.60, 125 / 014928, ELIANE TAVARES EVANGELISTA, 7.60, 126 / 017408, CAROLINE DE SOUSA SILVA, 7.60, 127 / 018653, FERNANDA RAMOS MENDES, 7.60, 128 / 017607, EDUARDO GAIA MIRANDA, 7.60, 129 / 007082, LEANDRO DE MENEZES OLIVEIRA, 7.60, 130 / 019943, CAMILA CAROLINE FERNANDES, 7.60, 131 / 017438, RONIE SILVA COSTA, 7.60, 132 / 000870, MARIA GENIZA AZEVEDO DA SILVA, 7.20, 133 / 013004, EDILSON NUNES FLEXA, 7.20, 134 / 003602, DIVALENE DA SILVA VILANOVA, 7.20, 135 / 015310, MARIA DE FATIMA DOS SANTOS PINTO, 7.20, 136 / 003532, CARMEM IARA AMORIM DE MENEZES, 7.20, 137 / 011535, MARIA ARLEIDE DE SOUZA DAMASCENO, 7.20, 138 / 005559, WIRDENE LIMA RIBEIRO, 7.20, 139 / 002592, FRANCISLENE BRANDAO DOS SANTOS, 7.20, 140 / 014885, SHIRLEY CORDEIRO SANCHES, 7.20, 141 / 016038, MARLENE FERREIRA LIMA, 7.20, 142 / 020462, ELIZANGELA DOS SANTOS E SILVA, 7.20, 143 / 016812, CHRISTIANE DE SOUZA TELES, 7.20, 144 / 000504, RINALVA PEREIRA NASCIMENTO, 7.20, 145 / 013429, MARIA JOSE DE ANDRADE, 7.20, 146 / 023325, ZELINALDA ALVES LOPES CARDOSO, 7.20, 147 / 021493, KLEBER PEREIRA ESTUMANO, 7.20, 148 / 012957, CRISTINA VALENTE BRITO, 7.20, 149 / 007151, ELONEIDA DE ALMEIDA LEAL, 7.20, 150 / 002199, GIZELMA ROCHA, 7.20, 151 / 016263, NILZI LOBO CALDAS, 7.20, 152 / 013025, MARILEIDE PRUDENCIO BRAGA, 7.20, 153



/ 014992, GESIEL DE SOUZA SANCHES, 7.20, 154 / 019877, DEBORA DA SILVA BRITO, 7.20, 155 / 002330,IVALDO RIBEIRO SILVA, 7.20, 156 / 009922, UILZA CARLA COSTA DOS SANTOS, 7.20, 157 / 014545, MARIA LUCIENE FREITAS BORGES, 7.20, 158 / 014030, LEIDE MOREIRA RODRIGUES, 7.20, 159 / 006029, DANIELE SOUZA GOMES, 7.20, 160 / 004957, IVAN DE JESUS SILVA, 7.20, 161 / 011417, JOSILENE DOS REIS DE ANDRADE, 7.20, 162 / 014718, LUCIENE GAIA RODRIGUES, 7.20, 163 / 003543, APINAGES PIRES CARDOSO, 7.20, 164 / 019998, SIMONE MARIA WANZELER LOPES, 7.20, 165 / 011011, SAMERA OLIVEIRA LIMA, 7.20, 166 / 015559, LEICYNETE GONCALVES DOS SANTOS, 7.20, 167 / 008625, DANIELE SILVA DE FREITAS, 7.20, 168 / 006072, HARRISON RICARDO ARAGO GONCALVES, 7.20, 169 / 010472, VANESSA DINIZ AMORIM, 7.20, 170 / 005644, ISAAC ALMEIDA ARAUJO, 7.20, 171 / 016885, ZENITH DE FATIMA SOUZA DA SILVA, 7.20, 172 / 015538, ANTONIO DOMINGOS CARDOSO DA SILVA, 7.20, 173 / 007307, MARDILED TANIA VILHENA VIEIRA GOMES, 7.20, 174 / 007834, CELIA APARECIDA GOMES, 7.20, 175 / 016093, PEDRO PAULO SANTOS LOPES, 7.20, 176 / 021577, ANTONIO JUNIOR FERREIA DOS SANTOS, 7.20, 177 / 021865, ALEXSANDRO MENESES, 7.20, 178 / 012430, MARIA DA CONCEICAO PONTES BARROS CORREA, 7.20, 179 / 013797, EUNICE BARROSO DE SOUZA, 7.20, 180 / 017242, DALVA MARIA CORREA DE ARAUJO, 7.20, 181 / 012848, MANOEL DE ALMEIDA SILVA, 7.20, 182 / 019813, LINDOMAR NASCIMENTO PEREIRA, 7.20, 183 / 010876, CLAUICIO VAZ SOUSA, 7.20, 184 / 014767, SAMARA ALVES FEITOSA, 7.20, 185 / 024010, NUBIA PEREIRA SILVA, 7.20, 186 / 021235, FRANCISCA EDILENE ALVES DA SILVA, 7.20, 187 / 007019, ANDREIA VIEIRA DE SENA PIRES, 7.20, 188 / 021394, REJANE MARIA DE MEDEIROS MACHADO, 7.20, 189 / 016912, CLAUDECIRA DO SOCORRO DE SOUSA SILVA, 7.20, 190 / 015826, CRISTIANE BARROSO DOS SANTOS, 7.20, 191 / 019142, LEOMIM DA COSTA MIRANDA, 7.20, 192 / 015127, LUZENVELTO DA SILVA PAIXAO, 7.20, 193 / 005519, GLEIDSON MIRANDA RODRIGUES, 7.20, 194 / 019546, GIRLENE DE JESUS PEREIRA, 7.20, 195 / 013292, HELLEN CRISTINA BORGES RAIOL, 7.20, 196 / 017757, RAILENE DE PAIVA DIAS OLIVEIRA, 7.20, 197 / 009717, LUCIANE SILVA RODRIGUES, 7.20, 198 / 023338, WILLIAN ESTRELA DA CUNHA, 7.20, 199 / 004672, ELIANE CARDOSO DA COSTA, 7.20, 200 / 003439, ALLANKS JONATAN MORAES LIMA, 7.20, 201 / 014944, DEBORA GOMES COSTA, 7.20, 202 / 018288, IGO EMILIANO ALVES MARTINS, 7.20, 203 / 006141, AILTON VIEIRA FREITAS, 7.20, 204 / 018966, ELIANE BORGES DIAS, 7.20, 205 / 011932, FABIO ANDSON NUNES MARTINS, 7.20, 206 / 017212, ADRIANA DOS SANTOS SOARES, 7.20, 207 / 004685, ALEKS NATAN MORAES LIMA, 7.20, 208 / 013301, ADELIA DE LIMA COSTA, 7.20, 209 / 005712, FRANCIDALVA DE SOUZA SILVA FEITOSA, 7.20, 210 / 022136, MARONILDE CONCEICAO DA SILVA, 7.20, 211 / 020826, ANDERSON DA SILVA MEDEIROS, 7.20, 212 / 008492, JOSEANE CABRAL SANTOS, 7.20, 213 / 017907, BRUNO BARROS LOPES, 7.20, 214 / 023621, ALESSANDRA FERNANDES TENORIO, 7.20, 215 / 017691, VALDICLEIA DA VEIGA ASSUNCAO, 7.20, 216 / 014721, DACIO JANIO DA COSTA SOUZA, 7.20, 217 / 006095, CARLA MARTINS VIANA, 7.20, 218 / 004214, WESCLEY GIL SILVA, 7.20, 219 / 010826, MANOEL JUNIOR OLIVEIRA VIEIRA, 7.20, 220 / 003820, DAIANE GOMES DE SOUZA, 7.20, 221 / 022866, ANA PAULA DOS SANTOS MARQUES, 7.20, 222 / 013666, VINICIUS RODRIGUES OLIVEIRA, 7.20, 223 / 004901, RAYANE SILMARA SANTOS DE AQUINO, 7.20, 224 / 000858, MARINA GOMES, 7.20, 225 / 012812, MAGDA LEAL BARROSO, 7.20, 226 / 021591, CLAYBSON MESQUITA DE CARVALHO, 7.20, 227 / 014394, JORGE LAERT LARRAT DIAS, 7.20, 228 / 023521, MARGARETH DAS GRACAS OLIVEIRA RODRIGUES, 6.80, 229 / 003587, FRANCISCA DE SOUZA LIMA, 6.80, 230 / 023385, EDNA FELIX FRAGOSO ESPIRITO SANTO, 6.80, 231 / 010736, JESUITA BISPO DOS SANTOS, 6.80, 232 / 017024, FRANCISCA FLORES LIMA CARVALHO DE MORAES, 6.80, 233 / 023432, MARINALDA NEPOMUCENO MARTINS, 6.80, 234 / 001869, REGINALDO POMPEU SILVA COHEN, 6.80, 235 / 016818, MARIENE LEAL RODRIGUES, 6.80, 236 / 020148, EDINALDO TEXEIRA COSTA, 6.80, 237 / 008752, MIGUEL DE ARAGO PRESTES, 6.80, 238 / 004428, GILMARA MARQUES RAMALHO, 6.80, 239 / 006633, EVANILDE RODRIGUES LIMA, 6.80, 240 / 020260, ANA MARIA NUNES DE AZEVEDO, 6.80, 241 / 001701, FRANCINETE DE OLIVEIRA SILVA, 6.80, 242 / 020291, BENEDITO ALVES FURTADO, 6.80, 243 / 004467, CATIA CORREA DOS SANTOS, 6.80, 244 / 003906, WELLITON LIMA DA SILVA, 6.80, 245 / 009094, ROSINETE DA COSTA RODRIGUES, 6.80, 246 / 009390, VALMICLEIA MATTOS, 6.80, 247 / 002994, CARLOS ANDRE MONTEIRO FERREIRA, 6.80, 248 / 004104, RITA DE CASSIA MARTINS PEREIRA, 6.80, 249 / 019262, AUDILENE, 6.80, 250 / 018537, VANIA MORAES DA SILVA, 6.80, 251 / 012739, LAULIENE FURTADO MAGALHAES, 6.80, 252 / 013039, WALQUIRIA CARNEIRO LIMA, 6.80, 253 / 009916, ADEMILSON TORRES SANTANA, 6.80, 254 / 018942, DEVID RODRIGUES SOUSA, 6.80, 255 / 013476, DELSO RIBEIRO COELHO, 6.80, 256 / 015631, DEISE SOUZA DOS SANTOS, 6.80, 257 / 021571, SUELI DA SILVA NASCIMENO, 6.80, 258 / 006942, LEONALDO MOIA VIANA, 6.80, 259 / 014924, MARIO JORGE FREITAS

BORGES, 6.80, 260 / 006560, JARIELA DA SILVA MARQUES RODRIGUES, 6.80, 261 / 019586, VALDIRENE DE LEMOS DA SILVA, 6.80, 262 / 018061, ROSANA RODRIGUES DA SILVA, 6.80, 263 / 001938, FRANCISCA CARNEIRO LIMA, 6.80, 264 / 014559, DEANNE BARBOSA DA SILVA, 6.80, 265, pcd / 022593, SALMA RAQUEL MELO GALVAO, 6.80, 266 / 012962, EDILENE LIMA DA COSTA, 6.80, 267 / 017382, HELAINE SIMPLICIO DA CONCEICAO, 6.80, 268 / 000986, VANESA PRESTES DOS SANTOS, 6.80, 269 / 004668, TATTIANY CARVALHO CARDOSO, 6.80, 270 / 005917, CARLA CRISTINY FERRAZ DUTRA, 6.80, 271 / 014025, VANDERLEI CANTAO POMPEU, 6.80, 272 / 010718, MARIA CATIANA VIANA PINTO, 6.80, 273 / 020388, DAYANE DORIA CARVALHO REIS, 6.80, 274 / 014483, SOLANGE NABICA CARDOSO, 6.80, 275 / 018504, ALEXANDRE DOS SANTOS COSTA, 6.80, 276 / 008267, ROBERTO DE MORAES WANZELER, 6.80, 277 / 021312, RAFAEL DA SILVA PANTOJA, 6.80, 278 / 019153, ANDRESSA SILVA AZEVEDO, 6.80, 279 / 016687, VAGNER PAZ DA SILVA, 6.80, 280 / 017216, SUELEN BARBOSA DA SILVA, 6.80, 281 / 013973, VOLNEI TOMAZ DE PAULA, 6.80, 282 / 022805, GERSINA DE PADUA MOREIRA RAMOS, 6.80, 283 / 019814, ABIDIAS RODRIGUES DA SILVA, 6.80, 284 / 004762, JACO DOS PASSOS MENDES, 6.80, 285 / 000335, FRANCISCO DAS CHAGAS PEREIRA, 6.80, 286 / 019665, DINALVA TAVARES LOPES, 6.80, 287 / 019503, GUIOMAR MORAES GONCALVES, 6.80, 288 / 013396, EDSON BARBOSA DE SOUZA, 6.80, 289 / 000731, ANTONIA FRANCISCA CARDOSO DA SILVA, 6.80, 290 / 000062, MARIA JOANA GOMES BORGES, 6.80, 291 / 021068, HERACIRA CLEIA DE SOUZA MARQUES, 6.80, 292 / 018993, EDACINA SOUSA ROSSATO, 6.80, 293 / 019939, VANIA REGINA MENDES DIAS, 6.80, 294 / 020025, ELDA COSTA DO NASCIMENTO, 6.80, 295 / 021788, ANA LUCIA RAMOS GONCALVES, 6.80, 296 / 021773, GILZETE MESQUITA DE SOUZA, 6.80, 297 / 001817, ANDREA SIMONI FRANCES CAVALCANTE, 6.80, 298 / 010643, JOSE CONSTANCIO LOPES JUNIOR, 6.80, 299 / 017002, RONILDO CARNEIRO PANTOJA, 6.80, 300 / 022258, ROSINEIDE ALVES LIMA, 6.80, 301 / 005462, RONIVALDO PEREIRA TEIXEIRA, 6.80, 302 / 000686, ELIANE PORTILHO ARAUJO, 6.80, 303 / 009211, MARCELO CUNHA RODRIGUES, 6.80, 304 / 008692, ROSINALDO DA SILVA SOUSA, 6.80, 305 / 021541, JOSIANE FRANKLIN BARROS, 6.80, 306 / 007814, ALIZIANE SANTOS CAVALCANTE, 6.80, 307 / 001728, JOAO BATISTA FARIAS SILVA, 6.80, 308 / 003564, JOSE CARLOS SILVA DOS SANTOS, 6.80, 309 / 017728, MARIA DE NAZARE MAGALHAES DA SILVA, 6.80, 310 / 021202, JOCELIA DIAS BARROSO NUNES, 6.80, 311 / 004657, YPOJUCAN DE AGUIAR PIRES, 6.80, 312 / 008040, ELILDA MORAIS COSTA, 6.80, 313 / 002037, JOSIEL LEAL MARQUES, 6.80, 314 / 013359, ELEIDE GONCALVES FEITOSA, 6.80, 315 / 015317, EVERTON DANTAS DA SILVA, 6.80, 316 / 014754, ELANE DO SOCORRO FARIA DA SILVA, 6.80, 317 / 023192, DANIEL MENDES SOUZA, 6.80, 318 / 020399, SIMONE DO SOCORRO RODRIGUES RIBEIRO, 6.80, 319 / 000073, MARIA EDNA DE LIMA, 6.80, 320 / 021926, FRANCINALDO DE SOUZA ROCHA, 6.80, 321 / 000232, VALERIA DE ALBUQUERQUE MARQUES LIMA, 6.80, 322 / 023442, EVERALDO LOPES COSTA JUNIOR, 6.80, 323 / 006205, GILTON PEREIRA DA SILVA, 6.80, 324 / 011486, SUSI LEAO DA SILVA, 6.80, 325 / 013758, MARCIA OLIVEIRA DE SOUZA, 6.80, 326 / 008657, ANA CRISTINA GONCALVES PEIXOTO, 6.80, 327 / 017191, ALIVETE RODRIGUES LISBOA, 6.80, 328 / 010058, ARLAN ALVES LOPES NOGUEIRA, 6.80, 329 / 016604, GIZELLI SILVA SOUSA, 6.80, 330 / 018584, EDILEUSA GOMES DA SILVA, 6.80, 331 / 016361, EDIPAULO LOPES ALVES, 6.80, 332 / 013136, EDIVALDO PINTO DA SILVA, 6.80, 333 / 008942, FERNANDA LOPES DA ROCHA, 6.80, 334 / 018408, RAIMUNDO CLEITON PEREIRA GAMA, 6.80, 335 / 016380, THIAGO DE JESUS PEREIRA DE SOUSA, 6.80, 336 / 014771, BRENO LIMA CAVALCANTE, 6.80, 337 / 015145, RENATA MONTEIRO DA SILVA, 6.80, 338 / 021852, D JOANE CAROLINE SILVA LIMA, 6.80, 339 / 023862, KARINA SOARES RAMOS, 6.80, 340 / 006708, MAURO CELSON MOREIRA POMPEU, 6.80, 341 / 011767, MARCIO ROGERIO CUTRIM RODRIGUES, 6.80, 342 / 016762, DANIZETE PONTES BAHIA, 6.80, 343 / 005901, EBSON FREITAS DA COSTA, 6.80, 344 / 016245, EVERSON PEREIRA COSTA, 6.80, 345 / 016880, LEANDRO WANZELER RODRIGUES, 6.80, 346 / 007286, LARISSA SOARES LIMA, 6.80, 347 / 009616, DIONEIDE DE ALBUQUERQUE ARAUJO, 6.80, 348 / 021614, RODRIGO DA CONCEICAO MATOS, 6.80, 349 / 010035, GILDONBERTO SILVA, 6.80, 350 / 004542, JESSICA FERREIRA, 6.80, 351 / 016664, CARLOS PEREIRA PARDINHO, 6.80, 352 / 006680, JANNINE DA CUNHA GOMES, 6.80, 353 / 020030, VALDENORA ALVES NASCIMENTO, 6.80, 354 / 018501, LAURIZABETH FREITAS DE SOUZA, 6.80, 355 / 018708, ONEZIO FREITAS DE SOUZA, 6.40, 356 / 012247, MARIA OZEIA DE ARAGO PRESTES, 6.40, 357 / 004713, VALDENOR COSTA TRUVAO, 6.40, 358 / 000550, EDNA APARECIDA FLORENCIO, 6.40, 359 / 020383, JOAO LIMA, 6.40, 360 / 002179, HILDA DA CRUZ, 6.40, 361 / 007213, ELZA DO SOCORRO MARTINS MESQUITA, 6.40, 362 / 015781, MARIA EDILENE VALLE PREVITAL, 6.40, 363 / 011154, EURIDES CINTRA DA SILVA RIBEIRO, 6.40, 364 / 022666, ILDEVAN RIBEIRO DA SILVA, 6.40, 365 / 018517, MARIA LUIZA TEIXEIRA COSTA, 6.40, 366 /

024057, MANOEL COTA RODRIGUES, 6.40, 367 / 017354, JOSE EGNALDO SILVA DE MESQUITA, 6.40, 368 / 019828, TEREZA LEAL COSTA, 6.40, 369 / 011310, MARIA IVANETE DA SILVA, 6.40, 370 / 016753, HILDA DIAS DA COSTA, 6.40, 371 / 000557, MARIO SANCHES SOUZA, 6.40, 372 / 004278, AIRLAN FERNANDES DOS ANJOS, 6.40, 373 / 009423, MARIA TELMA CABRAL DA SILVA, 6.40, 374 / 010777, TANIA DO SOCORRO DE MORAES SANTOS, 6.40, 375 / 007853, ROSA SILVIA RIBEIRO CORDEIRO, 6.40, 376 / 014543, ELENILDA RODRIGUES MACHADO, 6.40, 377 / 020214, EDUARDO SILVA, 6.40, 378 / 003499, MICHELE ANNE TRINDADE DE OLIVEIRA, 6.40, 379 / 008139, MARIA BENEDITA BRITO BRAGA, 6.40, 380 / 023809, JOZE DA COSTA LEITE, 6.40, 381 / 009853, RONILDE LARANJEIRA BARRETO, 6.40, 382 / 018332, DERIVALDA DE ARAUJO CINTRA, 6.40, 383 / 017785, ROSE LAURE PEREIRA BORGES, 6.40, 384 / 011117, ADRIANA NUNES BRAZ, 6.40, 385 / 013914, LUCINEIDE FRANCO GAIA, 6.40, 386 / 017870, MARIA ROSELIA DOS SANTOS TRUVAO, 6.40, 387 / 016235, JHONATTA ALVES DO NASCIMENTO, 6.40, 388 / 005722, MARCICLEIA FERREIRA PANTOJA, 6.40, 389 / 011795, SIMONE CRISTINA CARDOSO NEVES, 6.40, 390 / 011104, ELIZANGELA NUNES BRAZ, 6.40, 391 / 018964, FABIANA DE SOUZA BARANOVSKI, 6.40, 392 / 000121, ANDREIA DO SOCORRO DOS SANTOS PINTO, 6.40, 393 / 018872, NAZARE DA SILVA ZACARIAS, 6.40, 394 / 007647, ELIANE CANTANHEDE CASTRO, 6.40, 395 / 021841, HUGO LEONARDO SOUZA RODRIGUES, 6.40, 396 / 009868, RICARDO BARBOSA DE SOUZA, 6.40, 397 / 018720, PATRICIA SILVA DE OLIVEIRA, 6.40, 398 / 022899, JACKELINE PEREIRA DE ARAUJO, 6.40, 399 / 007833, JHON MAGNO DIAS DINIZ, 6.40, 400 / 021254, OTONIEL DE SOUZA SANCHES, 6.40, 401 / 014959, LETICIA DE OLIVEIRA SANTOS, 6.40, 402 / 012530, LILIAN AMURIM DE ARAUJO, 6.40, 403 / 005175, AFONSO BRUNO GOMES SILVA, 6.40, 404 / 006768, RUTH SANTOS SILVA, 6.40, 405 / 020417, INAIA LUANA MARQUES RAMOS, 6.40, 406 / 016246, JEFERSON MENEZES SELEIRO, 6.40, 407 / 021115, RAFAEL MARQUES RODRIGUES, 6.40, 408 / 007497, RAIMUNDA VANESSA PEREIRA DE SOUSA, 6.40, 409 / 002070, RAKYUNDA SOUZA GONCALVES BARROS, 6.40, 410 / 015549, ANDERSON BALIEIRO BORGES, 6.40, 411 / 007338, IRANY SUZANE TEIXEIRA DE ABREU, 6.40, 412 / 023194, JESSICA GOMES DE SOUZA, 6.40, 413 / 008843, IRACEMA DIAS COSTA, 6.40, 414 / 012499, EDUARDO FERRAZ DE OLIVEIRA, 6.40, 415 / 013587, NONATO ALMEIDA DA SILVA, 6.40, 416 / 020855, BENEDITO RIBEIRO DA COSTA, 6.40, 417 / 011205, MARIA NATALINA DAS CHAGAS FERREIRA, 6.40, 418 / 023932, MARIA CLEDE TEIXEIRA, 6.40, 419 / 007790, BERNARDA AVELINO DA SILVA, 6.40, 420 / 008824, BENEDITA XAVIER DOS SANTOS, 6.40, 421 / 006475, REGINA CELIA SOUSA DE OLIVEIRA, 6.40, 422 / 015553, LUZIA PITTEIRO BALIEIRO, 6.40, 423 / 003244, WALDEIR DA SILVA SANTOS, 6.40, 424 / 013129, MARILENE DE ALMEIDA ROSA, 6.40, 425 / 021848, MARTA GEANNE RODRIGUES DE SOUZA, 6.40, 426 / 020992, ALVANY FIGUEIREDO DOS SANTOS, 6.40, 427 / 015404, LOURIVALDO PINHO MONTEIRO, 6.40, 428 / 023440, VALBER TRINDADE REIS, 6.40, 429 / 021054, FRANCOISE GONCALVES DE SOUZA, 6.40, 430 / 018581, ERONILSON ALVES DA SILVA, 6.40, 431 / 016166, SILVANA DA COSTA FAVACHO, 6.40, 432 / 018773, SUELI GOMES CARNEIRO, 6.40, 433 / 019322, MOACIR MARTINS COELHO BRITO, 6.40, 434 / 019162, VALDIR PIMENTEL DE LIMA, 6.40, 435 / 023275, WALDIR RANGEL DA SILVA FILHO, 6.40, 436 / 015109, AMARILDO COSTA SANTOS, 6.40, 437 / 019287, EDNA CESAR DA SILVA, 6.40, 438 / 005581, FRANCISCA ELZIANE SILVA, 6.40, 439 / 021089, FRANCINALVA SANTOS LIMA, 6.40, 440 / 012899, JOSE CORREA DA SILVA, 6.40, 441 / 013619, EDINALDO MARTINS GOMES, 6.40, 442 / 000241, ANTONIO MARQUES LIMA, 6.40, 443 / 016270, AMILTON GONZAGA DA SILVA, 6.40, 444 / 009752, CLEBERSON PEREIRA DE LIMA, 6.40, 445 / 008497, ROSINALVA DE BESSA PENALVA, 6.40, 446 / 014117, JACKLENY EULINA COSTA, 6.40, 447 / 005632, CLAUDIO MARCELO SOUZA DOS SANTOS, 6.40, 448 / 004308, VALMICLEIDE RODRIGUES DA SILVA, 6.40, 449 / 022717, ANTONIO LUIZ NUNES GUERREIRO, 6.40, 450 / 019124, MARIA DE NAZARE FURTADO COSTA, 6.40, 451 / 004175, PAULO VIEIRA LEITE, 6.40, 452 / 022917, FRANNCISCO DE SOUZA MESGUITA, 6.40, 453 / 016683, CIDIONE MARIA PINTO DE SOUSA, 6.40, 454 / 011269, CARLA PATRICIA DIAS DA SILVA, 6.40, 455 / 014295, ROSALBA RODRIGUES DA SILVA, 6.40, 456 / 021617, DENNER BASTOS PEREIRA, 6.40, 457 / 017316, MARIA ILDA DE SOUSA CONSTACIO, 6.40, 458 / 001600, MESSIAS DA SILVA LEITE, 6.40, 459 / 003968, LIDIA PEREIRA VEIGA, 6.40, 460 / 018272, JOSUE CUNHA CARDOSO, 6.40, 461 / 020211, ROSIVANIA GOSALVES DE OLIVEIRA, 6.40, 462 / 014561, JAQUEL NILDE DE OLIVEIRA TORRES, 6.40, 463 / 003465, ROSIREIDE NASCIMENTO DE MOURA, 6.40, 464 / 008429, JOAO EVANGELISTA CRUZ, 6.40, 465 / 020149, EDILENE DA SILVA TAVARES, 6.40, 466 / 009095, JOSE LUIZ DA COSTA RODRIGUES, 6.40, 467 / 015675, DANIEL AMARAL DA SILVA, 6.40, 468 / 022945, GIZELE NASCIMENTO DA SILVA, 6.40, 469 / 019482, RENE SANTOS MERLI, 6.40, 470 / 015244, LUCIVALDO DE JESUS PINTO ALVES, 6.40, 471 / 002616, DANIELE CORREA BASTOS, 6.40, 472 / 022863, CRISTIANE



MOREIRA ALMEIDA, 6.40, 473 / 002465, RUTHLENE DE MORAIS PEREIRA, 6.40, 474 / 015106, BERNAH BATISTA MACHADO TELES, 6.40, 475 / 021180, MARILENE PINTO DOS SANTOS BARBOSA, 6.40, 476 / 022600, LUCENILDO ALHO VALENTE, 6.40, 477 / 018507, ELIANE ANDRADE DA SILVA, 6.40, 478 / 015293, JACIEL CARNEIRO CARVALHO, 6.40, 479 / 014987, LEONEL SILVA SOUSA, 6.40, 480 / 009581, PAULO RODRIGO VIEIRA CRUZ, 6.40, 481 / 001685, ADRIANA DOS SANTOS SOUZA, 6.40, 482 / 022082, ANA PAULA DO NASCIMENTO CACIANO, 6.40, 483 / 019121, CARINA DE SOUSA SODRE, 6.40, 484 / 004235, ABIMAEI SALLES DA SILVA, 6.40, 485 / 001305, JONATHAN MEDEIROS BORGES, 6.40, 486 / 009435, MANOEL DE JESUS ROSA BRAGA, 6.40, 487 / 010105, MARCIA DA CRUZ SILVA DE LIMA, 6.40, 488 / 014655, JOVENILSON FARIAS RIBEIRO, 6.40, 489 / 021872, SUELEN FERNANDES MENDES, 6.40, 490 / 015427, ROSALINA ALVES LIMA, 6.40, 491 / 017793, JEFERSON DE ALMEIDA BRAGA, 6.40, 492 / 001585, TIAGO DA SILVA COSTA, 6.40, 493 / 000788, BEATRIZ RODRIGUES DE SOUSA, 6.40, 494 / 003635, ALEX SANDRO DOS SANTOS BRAGA, 6.40, 495 / 016605, DAIANE NUNES DE SOUSA, 6.40, 496 / 023716, FLAVIA DOS SANTOS DE SOUSA, 6.40, 497 / 005128, DIEGO DE MORAIS AMORIM, 6.40, 498 / 021014, JULIANA DE ARAUJO BARROS, 6.40, 499 / 019404, JOREL PETERSON ALVES BAIA, 6.40, 500 / 017256, ELANE DANIELE VIANA CORREA, 6.40, 501 / 011799, GRAZIELI NEVES MELO, 6.40, 502 / 015026, PRISCILA SOUSA DE JESUS, 6.40, 503 / 020073, NAILA MARQUES DA SILVA, 6.40, 504 / 001252, RAINARA RODRIGUES MORAIS, 6.40, 505 / 007388, ANDRE FELIPE PEREIRA DOS SANTOS, 6.40, 506 / 008981, SABRINA SOARES, 6.40, 507 / 023564, SELMA MELO RUDRIGUES, 6.40, 508 / 005541, EDNALVA BARBOSA DE SOUZA, 6.00, 509 / 014125, MARIA ANTONIA MENDES RODRIGUES, 6.00, 510 / 012616, DILMA DIAS FARIAS, 6.00, 511 / 000479, RAIMUNDO AMORIM MARTINS, 6.00, 512 / 005207, MARIA DA LUZ CARVALHO, 6.00, 513 / 015188, IRANI CRUZ LIMA ARAUJO, 6.00, 514 / 021633, MARIA DO SOCORRO NASCIMENTO LISBOA, 6.00, 515 / 018853, MARIA DO CARMO BENTO DOS SANTOS, 6.00, 516 / 014202, ZELIA DA SILVA SANTIAGO, 6.00, 517 / 006903, ENEDINA PEREIRA DA SILVA, 6.00, 518 / 007736, MARIA DE FATIMA SOARES TELIS DE SOUSA, 6.00, 519 / 019401, SAMARITANA ROSA ALVES DE SOUZA, 6.00, 520 / 015241, MARTA BELEM DA CONCEICAO PEREIRA, 6.00, 521 / 005505, MARINALVA ALBUQUERQUE DA SILVA, 6.00, 522 / 024151, JESUSLENE DE MARIA FERNANDES, 6.00, 523 / 008093, EDILENE ALVES COSTA, 6.00, 524 / 002481, CELIA ADRIANA DA SILVA, 6.00, 525 / 016945, MARIA VANESSA DA SILVA DE OLIVEIRA, 6.00, 526 / 020750, CLEUDIANE GOMES MARTINS, 6.00, 527 / 012421, IZAIAS COSTA JARDIM, 6.00, 528 / 018727, LENILDA MONTEIRO DE CARVALHO, 6.00, 529 / 012233, ISABEL CRISTINA DA SILVA ROSA, 6.00, 530 / 009160, MARIA DO SOCORRO DA CRUZ POMPEU, 6.00, 531 / 023102, LAURINETE RIBEIRO BRANDAO, 6.00, 532 / 020002, MARIA LUZIANE BRITO PINHEIRO, 6.00, 533 / 021026, OTAVIA MILENA MOREIRA, 6.00, 534 / 021081, EDILENE DE ARRUDA LEMOS, 6.00, 535 / 001904, ALESSANDRO SOUSA DA SILVA, 6.00, 536 / 013975, CHARLES DOS ANJOS SERRAO DE BRITO, 6.00, 537 / 014460, EDGARD MILHOMEM FONTES, 6.00, 538 / 004488, ROSELYN CASTRO VALENTE, 6.00, 539 / 007207, NILVANE FURTADO SANCHES, 6.00, 540 / 003489, ANA PAULA SIMOES DE FARIAS, 6.00, 541 / 007406, ADAILTON SOUZA MORAIS, 6.00, 542 / 002275, WASHINGTON DE CASTRO PINTO, 6.00, 543 / 012064, GENIS NONATO DA CRUZ PEREIRA, 6.00, 544 / 001519, EDVANDO NABICA CALDAS, 6.00, 545 / 009427, LUCIANO MOIA VIANA, 6.00, 546 / 016440, TARCISIO BORGES TEIXEIRA, 6.00, 547 / 010858, TATIANE RODRIGUES PEREIRA, 6.00, 548 / 012654, ANA MARIA PEREIRA BARBOSA, 6.00, 549 / 001202, WILLIAMES DE ANDRADE AMINTAS, 6.00, 550 / 012788, LUCIVALDA ALMEIDA DA SILVA, 6.00, 551 / 010064, DIONE PINTO TENORIO, 6.00, 552 / 019507, ROBSON DOS SANTOS FERREIRA, 6.00, 553 / 017766, LEIDE MAYANA FERREIRA DA SILVA, 6.00, 554 / 017010, ANA CLEIDE RODRIGUES DE OLIVEIRA, 6.00, 555 / 011762, ANTONIELMA ALVES DOS SANTOS, 6.00, 556 / 017478, LUIS CARLOS LEITE DO NASCIMENTO, 6.00, 557 / 020241, MARIA DE FATIMA LIMA MACENA, 6.00, 558 / 019747, MARIA IZABEL COSTA DOS REIS, 6.00, 559 / 021477, DIVINA PIVA SIMONE DA SILVA, 6.00, 560 / 022102, EMILIANA FARIAS RODRIGUES, 6.00, 561 / 022742, MARIA DE FATIMA DE SOUZA OLIVEIRA, 6.00, 562 / 015877, JOAO CARLOS TENORIO E SILVA, 6.00, 563 / 023258, JOAO EVANGELISTA DO ESPIRITO SANTO DA SILVA, 6.00, 564 / 013291, MARIA MEIRE RIBEIRO DE LIMA, 6.00, 565 / 017554, FRANCISCA MARIA ARAUJO DE AGUIAR, 6.00, 566 / 015659, ELZA MARIA SALDANHA FERREIRA, 6.00, 567 / 018175, IVETE BATISTA MOURA, 6.00, 568 / 008750, MARIA CRISTINA MOURA DA SILVA, 6.00, 569 / 007023, MARIA DAS GRACAS DE ALMEIDA PIMENTEL, 6.00, 570 / 016854, MARIA WILMA COSTA DA SILVA, 6.00, 571 / 003865, IVANETE SOUZA DOS SANTOS, 6.00, 572 / 008717, VALDILENE DOS SANTOS MELO PEREIRA, 6.00, 573 / 009262, RONIEVON SILVA CARVALHO, 6.00, 574 / 006244, SUELY VALENTE, 6.00, 575 / 021790, EDSON VANDER RAMOS DA SILVA, 6.00, 576 / 011187, JOELMA NUNES CARDOSO LEITE, 6.00, 577 / 019801, ANTONIA VANDA DA SILVA, 6.00, 578 / 018640, CHARLES BISPO REIS, 6.00, 579 / 019846, FRANCILENE MORAES DOS PRAZERES, 6.00, 580 / 020850, MARCI MONTEIRO DA SILVA, 6.00, 581 / 003251, MARIA DA CONCEICAO DOS SANTOS ASSUNCAO, 6.00, 582 / 018877, ANA LUCIA DE OLIVEIRA DE FREITAS, 6.00, 583 / 002230, MARINALVA FERREIRA DE ASSIS, 6.00, 584 / 004940,

MARIA EDILEIA COSTA ARAUJO, 6.00, 585 / 019015, JACISLEI MIRANDA NUNES, 6.00, 586 / 022953, RONALDO LARANJEIRA BARRETO, 6.00, 587 / 008258, MARIA ANTONIA DE JESUS, 6.00, 588 / 019535, AILA MARIA NERI FERREIRA, 6.00, 589 / 018609, FRANCISCA VIEIRA DO NASCIMENTO, 6.00, 590 / 011089, NILDA HELENA CONCEICAO SILVA, 6.00, 591 / 004289, NEUZINETE SOCORRO FERREIRA CORREA, 6.00, 592 / 013510, MARIA ANTONIA BARRADAS MORAES, 6.00, 593 / 014126, RAIMUNDO ALVES DE ALMEIDA FILHO, 6.00, 594 / 009783, MOACIR SOUZA RAMALHO, 6.00, 595 / 013455, JOELMA COSTA DO MONTE, 6.00, 596 / 007505, ERLANDIA AMARAL COELHO, 6.00, 597 / 005953, LEIDE OLIVEIRA LEITE, 6.00, 598 / 005235, JOELMA JANSEN SILVA, 6.00, 599 / 022663, VALDILENE DA SILVA RAMALHO, 6.00, 600 / 012432, JANILDA DOS SANTOS CARVALHO, 6.00, 601 / 020884, ANDREZA CRISTINA FRANCEZ CAVALCANTE, 6.00, 602 / 007845, ANDRE BALIEIRO PAES TEIXEIRA, 6.00, 603 / 001455, DAVI FERREIRA DOS SANTOS, 6.00, 604 / 012593, MICHEL DA SILVA COSTA, 6.00, 605 / 019220, FRANCIDALVA LOPES PEREIRA, 6.00, 606 / 016889, ANA PAULA SANTA CRUZ LEITE, 6.00, 607 / 010079, JACIRENE VIANA CARDOSO, 6.00, 608 / 020450, ELIETE DOS SANTOS E SILVA, 6.00, 609 / 011326, MAURICEIA DE MELO FARIAS, 6.00, 610 / 014534, EDNA BARBOSA NASCIMENTO, 6.00, 611 / 000582, ADRIANA DE CARVALHO MAGALHAES, 6.00, 612 / 016657, FRANCISCA DE HOLANDA, 6.00, 613 / 018155, DELVANI MACHADO DA SILVA, 6.00, 614 / 020558, EDSON VIEIRA DA SILVA, 6.00, 615 / 016395, LILIAN ARAGAO DA COSTA, 6.00, 616 / 019569, ARI NERI FERREIRA, 6.00, 617 / 009951, ROSALINA DO SOCORRO AMERICO, 6.00, 618 / 006493, SOLANGE PEREIRA PINHEIRO, 6.00, 619 / 022797, ROZELIA DA CONCEICAO GOMES, 6.00, 620 / 022222, JADER CAMPOS MENDES, 6.00, 621 / 016931, ZANUSSIA DOS SANTOS WANZELER, 6.00, 622 / 022584, ISNA MACHADO MOTA, 6.00, 623 / 005922, VANESSA DA SILVA RAMALHO, 6.00, 624 / 003793, GLECIANE DE SOUZA SILVA, 6.00, 625 / 021196, CLAYTON VEIGA DE CARVALHO, 6.00, 626 / 018495, PATRICIA DE OLIVEIRA LIMA, 6.00, 627 / 008524, VALERIA CRISTINA ROCHA GAIA, 6.00, 628 / 010453, ALINE CLEIREIS ROCHA LIMA, 6.00, 629 / 014375, ROSENILDO CONCEICAO SILVA, 6.00, 630 / 010814, ANA LUCIA GARCIA LIMA, 6.00, 631 / 022983, POLIANA DA SILVA NASCIMENTO, 6.00, 632 / 005864, BENEDITO MACHADO TELES TILHO, 6.00, 633 / 008973, ROSANE DE BESSA PENALVA, 6.00, 634 / 003868, MARCO DIONI DE MORAIS AMORIM, 6.00, 635 / 013268, SUELEN DE ARAUJO SOARES, 6.00, 636 / 018920, ALEXSANDRO DOS SANTOS VIANA, 6.00, 637 / 013310, FRANCIMAR PEREIRA DA SILVA, 6.00, 638 / 010891, MARCONO MAZARENO DA CRUZ DE MELO, 6.00, 639 / 011414, RAIMUNDO FREITAS LOPES, 6.00, 640 / 015791, GISELE DE OLIVEIRA COSTA, 6.00, 641 / 018167, MARIA CRISTINA BORGES BRAGA, 6.00, 642 / 012397, RONILSON LIMA CARRIAS, 6.00, 643 / 018445, IAPONYRA BRITO DA COSTA, 6.00, 644 / 013321, HIANNA RAIOL MONTEIRO, 6.00, 645 / 016573, LUZIA DA COSTA FERREIRA, 6.00, 646 / 023840, REGINALDO DE SOUZA BARBOSA, 6.00, 647 / 018516, SILVANA FERREIRA SILVA, 6.00, 648 / 004947, ALEX MOREIRA LIRA, 6.00, 649 / 013531, HELENIZE LIMA FARIAS, 6.00, 650 / 009720, NARA RUBIA ROSA DE JESUS, 6.00, 651 / 010772, BRUNO XAVIER LOBATO BOTELHO, 6.00, 652 / 001507, NAILDON SILVA DAMASCENO, 6.00, 653 / 020444, LUCICLEIA VALENTE AFONSO, 6.00, 654 / 016232, JOSIVALDO DOS SANTOS GOUVEIA, 6.00, 655 / 022282, ELENICE DA ROCHA SILVA, 6.00, 656 / 011496, ENEIAS MOURA DA SILVA, 6.00, 657 / 008207, LUIS CARLOS RODRIGUES DE SOUZA, 6.00, 658 / 001249, JOSUE MENDES PAES, 6.00, 659 / 021787, LEANDRO HENRIQUE DA SILVA SOUSA, 6.00, 660 / 020685, MILENA BARROSO PEREIRA, 6.00, 661 / 015303, MARIA GRACILENE DA SILVA, 6.00, 662 / 010846, ARIANA GOMES MACIEL, 6.00, 663 / 001873, KEILA MORAIS DOS SANTOS, 6.00, 664 / 023019, ALDEIDES DA SILVA MATOS, 6.00, 665 / 015385, SELMA DAS MERCES MENDES DA CRUZ, 6.00, 666 / 010711, BRENO CARLOS XAVIER BOTELHO, 6.00, 667 / 012702, UESLEI RAFAEL PEREIRA, 6.00, 668 / 006048, MICHELE VAZ LEITE, 6.00, 669 / 002290, VINICIUS MORAES PINTO, 6.00, 670 / 015949, LUCILENE DE CARVALHO MORAES, 6.00, 671 / 002363, EMERSON DE JESUS PINTO, 6.00, 672 / 019681, MAGSON TAVARES FURTADO, 6.00, 673 / 019839, DAIANY MACHADO RAMOS, 6.00, 674 / 015075, MARIA GORETE BARRETO LIMA, 6.00, 675 / 019480, JESSICA DA SILVA PINTO, 6.00, 676 / 020875, KEURENE DA SILVA BARBOSA, 6.00, 677 / 019752, MARIA JOCIANE DIAS DE SOUSA, 6.00, 678 / 021278, ANDERSON NAIRON DE SOUSA, 6.00, 679 / 009811, ANDRE ALENCAR SOUZA, 6.00, 680 / 017058, MILIANI SILVA DE SOUZA, 6.00, 681 / 009628, GUILHERME FERNANDES MESQUITA, 6.00, 682 / 016721, ALINE DO SOCORRO MOREIRA LIRA, 6.00, 683 / 002220, FABRICIO SOUZA LUSO, 6.00, 684 / 013511, ELVES GONCALVES LIMA, 6.00, 685 / 020190, JOAO MARIA NAZARENO GONCALVES VIANA, 6.00, 686

**CARGO : ASSISTENTE SOCIAL - HR TUCURUI**  
005766, ILZA PASTANA FERREIRA, 7.50, 1 / 017578, MARIA LUCIA DE CARVALHO VASCONCELOS, 7.50, 2 / 008535, EDICLEI NAZARE COSTA FARIAS, 7.00, 3 / 006458, ROSELI SODRE DE PAIVA, 6.75, 4 / 021861, IZABEL CRISTINA DOS SANTOS REIS, 6.50, 5 / 001463, DIELLY DOS SANTOS TENORIO, 6.00, 6 / 013719, SIMONE DE NAZARE MORAES AZEVEDO, 6.00, 7 / 006076, FRANCISCA SANTOS FERREIRA, 6.00, 8 / 016787, MARCIA ROBERTA DA PAIXAO, 6.00, 9

**CARGO : ENFERMEIRO - HR TUCURUI**  
003374, ANA GABRIELA SABAA SRUR DE ANDRADE BAIA, 9.00, 1 / 000434, AILSON ALMEIDA VELOSO JUNIOR, 8.75,

2 / 006216, CLEDINA MEIRE BARBOSA MOREIRA PIRES, 8.50, 3 / 000739, BENEDITO DO CARMO GOMES CANTAO, 8.25, 4 / 007512, SUZIANE DE SOUZA GIROUX, 7.75, 5 / 010656, CARMEN LUCIA DE ARAUJO PAES, 7.50, 6 / 022402, MARIA DE JESUS SILVA PIMENTEL, 7.00, 7 / 019346, FERNANDA DA SILVA SOARES, 7.00, 8 / 002800, IVANETE PEREIRA CAMPOS, 6.75, 9 / 013946, LILIANE DO SOCORRO COSTA VIEIRA, 6.75, 10 / 003410, FABIO RIBEIRO DA CUNHA, 6.75, 11 / 013705, MARTA ALICE SA JORGE, 6.75, 12 / 006717, CARLA BICALHO DE OLIVEIRA, 6.75, 13 / 003641, MARIA ELISA TEIXEIRA COSTA, 6.50, 14 / 003504, AURICLEIDE BARROS NASCIMENTO, 6.50, 15 / 012796, FRANCK CHARLES CARVALHO DA SILVA, 6.50, 16 / 012253, LUCIANA MOZAQUATRO, 6.50, 17 / 016589, EDNALDO ALVES FRANCO, 6.25, 18 / 004331, CARLOS ANDRE DE SOUZA REIS, 6.25, 19 / 000305, ELIANE DE ARAUJO DA SILVA, 6.25, 20 / 017159, CRISTIANE DOS SANTOS LIMA, 6.25, 21 / 023905, JONES WILLIAM DA SILVA GALVAO, 6.25, 22 / 005962, RONDINELLE DE OLIVEIRA PIRES, 6.00, 23 / 004365, DANIELE LIMA DOS ANJOS, 6.00, 24 / 017833, ARIELLY SILVA SANTOS, 6.00, 25 / 019387, FERNANDO ALVES SOUSA, 6.00, 26

**CARGO : ENGENHEIRO CIVIL - HR TUCURUI**  
002178, NAARA JAYZE DE SOUZA SOARES, 7.50, 1 / 002491, RUDNEY DA SILVA SOUSA, 7.00, 2 / 002629, CARLOS ALBERTO DOS SANTOS RODRIGUES, 6.50, 3

**CARGO : FARMACEUTICO BIOQUIMICO - HR TUCURUI**  
013585, SANDRA MARIA CUNHA MIRANDA, 7.50, 1 / 002755, PERICLES HENRIQUE COSTA PINHEIRO, 7.25, 2 / 002541, JANAINA DE LIMA LEAO, 6.75, 3

**CARGO : FISIOTERAPEUTA - HR TUCURUI**  
007532, MARISSOL RABELO DE ALMEIDA, 8.25, 1 / 003317, ALLAN DOMINGUES GAVIAO DE CARVALHO, 8.00, 2 / 000570, CLAUDIA SOUZA FERREIRA, 7.75, 3 / 005334, SUSANE RODRIGUES SASAKI ALVES, 7.50, 4 / 003614, SOANNE CHYARA DA SILVA SOARES, 7.25, 5 / 012816, LEILANE DE AGUIAR SILVA, 7.25, 6 / 007841, MARCOS JOSE SILVA DE PAULA, 7.00, 7 / 001396, EREDA HORTA COSTA, 7.00, 8 / 003202, NUBIA PEREIRA DA SILVA, 6.75, 9 / 022686, CARIME PEREIRA DOS SANTOS, 6.50, 10 / 016532, JOAO VITOR DIAS PEREIRA, 6.50, 11 / 007969, ANA AMELIA QUEMEL DA FONSECA, 6.25, 12 / 012743, LUCIANA FERNANDES PASTANA RAMOS, 6.25, 13 / 023018, LILIANA PAULINE CAVALCANTE DOS SANTOS, 6.00, 14 / 004570, ERIKA DOS SANTOS DUARTE, 6.00, 15 / 003216, NILVA PEREIRA DA SILVA, 6.00, 16 / 002030, WELLINA OLIVEIRA CUNHA, 6.00, 17 / 008739, DEBORA BORGES LOPES DORIO, 6.00, 18 / 011974, CELIA SILVA LIMA, 6.00, 19 / 021375, CAMILA DO SOCORRO LAMARAO PEREIRA, 6.00, 20

**CARGO : FONOAUDIÓLOGO - HR TUCURUI**  
009344, DANIELY CASSIA MARTINS, 8.25, 1 / 005218, FRANCINE PINTO DE AZEVEDO OLIVEIRA, 7.75, 2 / 001424, TATHYANA PAOLA SOARES MAIA, 7.50, 3 / 015479, LEIDIANE MONTEIRO BARBOSA, 7.25, 4 / 019424, THAIS GALVAO DA CRUZ, 7.00, 5 / 017994, URSULA TATIANE DE FARIAS HOUNSELL ALMEIDA, 6.75, 6 / 010055, ANA CAROLINA BAIA SILVA, 6.75, 7 / 014619, FLAVIA YUMI YAHAGI REGO GONCALVES, 6.50, 8 / 016439, LAIS SILVA DE ARAUJO, 6.50, 9 / 002010, KARINA SAYUMI LINDOSO TAKAMOTO, 6.25, 10 / 021799, LAURA GRAZIELA SILVA RIBEIRO, 6.00, 11 / 020762, CLEODETE FONSECA DE SOUZA, 6.00, 12 / 023331, ANNA LAURA DA CUNHA E SOUZA, 6.00, 13 / 011616, BENEDITO LEANDRO FRANCES DE CASTRO, 6.00, 14

**CARGO : MEDICO / CARDIOLOGIA - HR TUCURUI**  
000444, DANIEL DOS SANTOS PINHEIRO, 6.75, 1

**CARGO : MEDICO / GINECOLOGIA E OBSTETRICIA - HR TUCURUI**  
019011, IVAN CESAR DE CASTRO JUNIOR, 6.75, 1

**CARGO : MEDICO / NEUROCIRURGIA - HR TUCURUI**  
006366, ANTONIEL SOUZA RIBEIRO DA SILVA JUNIOR, 6.75, 1

**CARGO : MEDICO / ORTOPEDIA E TRAUMATOLOGIA - HR TUCURUI**  
010834, ADELMO SERGIO LAGE DE ALMEIDA, 8.25, 1 / 019263, FRANCISCO PEREIRA DE ARAUJO, 7.75, 2 / 020401, FABIO LUIZ BRAZILEIRO PAIXAO, 7.50, 3 / 001968, VAMILTON ARNAUD DE OLIVEIRA, 6.50, 4 / 018359, ONILTON ARNAUD DE OLIVEIRA, 6.50, 5

**CARGO : MEDICO / PEDIATRA - HR TUCURUI**  
009941, KATIA ZULEIKA DE SOUZA, 7.50, 1 / 003056, KATIA EDILENE MIRANDA SOARES, 7.25, 2 / 012358, MADALENA ESPIRITO SANTO FURTADO, 7.25, 3

**CARGO : MEDICO CLINICO GERAL - HR TUCURUI**  
003395, DIVANILSON BENASSULY DE FREITAS, 6.00, 1

**CARGO : NUTRICIONISTA - HR TUCURUI**  
017464, ANA FLAVIA RAMOS MARTINS, 7.50, 1 / 006967, CRISTIANE REZENDE VIEIRA, 7.00, 2

**CARGO : PSICOLOGO - HR TUCURUI**  
006995, ANA CAROLINA LEAL FOLHA DE CASTRO, 9.25, 1 / 005491, FABIANE CRISTINA LOPES GONCALVES, 9.00, 2 / 013165, IVONE BARROS CAVALCANTE, 8.50, 3 / 000453, EMILIO ALEXANDRE FRANCES FILHO, 8.25, 4 / 005266, GIRLENE FERREIRA DE LIMA, 8.00, 5 / 017938, FABRICIA PACHECO MARQUES, 7.75, 6 / 012450, CIBELY FERREIRA E SILVA, 7.75, 7 / 001604, NAGIB ALEXANDRE DO VALE FRANCES, 7.50, 8 / 015341, AIDA PATRICIA FERNANDES LAMEIRA, 7.25, 9 / 013453, CINTHYA AUGUSTA AIRES SANTOS, 7.00, 10 / 009774, KARLA JAMAYCE CARVALHO FARO, 7.00, 11 / 005763, SANDRA DE OLIVEIRA NEVES, 6.50, 12 / 002612, ARIANE DE AMORIM VULCAO, 6.50, 13 / 009683, GEIZZE-TANIA SOARES CAMPOS, 6.25, 14

**CONTINUA NO CADERNO 5**

# Executivo 5

QUINTA-FEIRA, 22 DE ABRIL DE 2010

**SECRETARIA DE ESTADO  
DE ADMINISTRAÇÃO**



**CARGO : TEC PATOLOGIA CLINICA / LABORATORIO - HR TUCURUI**

000321, SARAH KEZIA MELO GALVAO, 8.00, 1 / 006187, ANTONIA DE SOUZA SANTOS, 7.25, 2 / 004943, ANTONIO CARLOS DE ANDRADE, 7.25, 3 / 009795, ALBERTO CUNHA SIQUEIRA, 6.75, 4 / 022867, EVAVILMA LEAO DA CRUZ, 6.75, 5 / 016284, ODLUCIA RODRIGUES DOS SANTOS, 6.75, 6 / 009511, MARIA EVANICE SOUSA LIMA, 6.50, 7 / 009574, DAVID TEIXEIRA LOPES, 6.50, 8 / 012854, SIRLE DOS SANTOS GONCALVES, 6.50, 9 / 013201, KATIA CILENE SILVA LEAO, 6.50, 10 / 007918, ALAN GOMES DA SILVA, 6.50, 11 / 015699, ROBSON SOUZA NUNES, 6.25, 12 / 008109, RAFAELA DUTRA BARATA, 6.25, 13 / 007142, RAIMUNDA DO CARMO VALENTE VIEIRA, 6.00, 14

**CARGO : TECNICO EM RADIOLOGIA - HR TUCURUI**

015940, DAVID DOS SANTOS PEREIRA, 6.25, 1 / 003162, MARIA LINDALVA MEDEIROS DA ROCHA, 6.00, 2 / 001780, ADNAM CHAGAS DA SILVA, 6.00, 3 / 020867, WILSON PEREIRA FERREIRA, 6.00, 4

**CARGO : TERAPEUTA OCUPACIONAL - HR TUCURUI**

003021, LUISIANE ASSUNCAO DA SILVA, 8.00, 1 / 006207, KELSILENE BRITO RODRIGUES, 7.75, 2 / 009523, LORENA CARDOSO DE SANTANNA, 7.75, 3 / 021742, MILENE MITIKO SOUZA YAMAGUTI, 7.50, 4 / 010028, ANDREA BENTES FLORES, 7.25, 5 / 016724, LOURIVAL PINHEIRO DE ALBUQUERQUE JUNIOR, 7.00, 6 / 021462, MARCIA MARIA BATISTA DA SILVA, 7.00, 7 / 017968, BENICIA DE SOUZA TEIXEIRA, 7.00, 8 / 016315, DULCIANA QUEIROZ DOS SANTOS HUHN, 6.75, 9 / 015497, MARAMA DE SOUZA BECHARA, 6.75, 10 / 007502, ESTEFANIA PEREIRA DA SILVA, 6.75, 11 / 014591, THAIS FERNANDA DE SANTANA ROLEMBERG, 6.50, 12 / 016372, LARISSA GALVAO DA SILVA, 6.50, 13 / 015849, TAYANA SABINO DE OLIVEIRA, 6.50, 14 / 001421, NEIDE ROSSI BORGES, 6.50, 15 / 002944, DANIELE DA COSTA SOARES, 6.50, 16 / 021351, LAIANA SOEIRO FERREIRA, 6.25, 17 / 011238, SUELLEM CARLA NUNES NOBRE, 6.25, 18

**CARGO : ADMINISTRADOR - HR C. DO ARAGUAIA**

007699, MARCLEY DO ESPIRITO SANTO MELO, 7.00, 1 / 021264, HENRIQUE LUIZ SARUBBY NASSAR, 7.00, 2 / 007235, MARCILIO DIAS FACUNDES, 6.75, 3 / 011038, BRUNNO GOMES COSTA, 6.50, 4 / 006283, WENER RODRIGUES PEREIRA, 6.25, 5 / 020621, ZIZI MARIA SILVA CAMARA, 6.00, 6 / 009287, JOSE HELIO DE BRITO, 6.00, 7

**CARGO : AGENTE ADMINISTRATIVO - 12º CRS C. DO ARAGUAIA**

016918, LENITA RODRIGUES FERREIRA WATANABE, 8.00, 1 / 003613, GREICE EMANUELE VIEIRA PINHEIRO ARRAZ, 7.00, 2 / 013287, LUCAS VILLELA AMARAL, 7.00, 3 / 001828, JEAN DE CARVALHO MENDONCA, 6.75, 4 / 017600, JHONATAS BISPO DA SILVA, 6.75, 5 / 014976, YURI DE CASTRO FROES OLIVEIRA, 6.75, 6 / 003910, LEONALDO CARVALHO DA SILVA, 6.75, 7 / 017734, LUIZMAR GUILHERME DA SILVA, 6.50, 8 / 011708, LEILA COSTA SOARES SILVA, 6.50, 9 / 014334, WELITON MENDES MAGALHAES, 6.50, 10 / 011406, ALAUANDA RIBEIRO DA SILVA, 6.25, 11 / 017797, JOSE DIVINO DOS SANTOS, 6.25, 12 / 005772, ANTONIA ROSILEIDE DE SOUZA MORAIS, 6.25, 13 / 010679, DARLEY DA SILVA SANTOS, 6.25, 14 / 019844, FABIULA NOLETO QUEIROZ, 6.25, 15 / 014724, MICHELE DAS NEVES PINTO, 6.00, 16 / 005817, SHARLENE LUCIANE GOMES ANDRADE, 6.00, 17 / 002249, ALEX WILLIS LUCAS DE FREITAS, 6.00, 18 / 001334, MARIA DA CONCEICAO TEIXEIRA DA SILVA, 6.00, 19 / 001765, KAREN CARDOSO DA LUZ, 6.00, 20 / 003710, SIMONE RIBEIRO ROCHA, 6.00, 21 / 011758, IARA MEDEIROS VIEIRA, 6.00, 22 / 006819, NAYARA CRISTINA RAMOS, 6.00, 23

**CARGO : AGENTE ADMINISTRATIVO - HR C. DO ARAGUAIA**  
022811, KEILLA MOREIRA LEITE, 6.75, 1 / 015295, ERIBERTTA DA ROCHA OLIVEIRA, 6.75, 2 / 023269, OSI LAYD DE SOUSA SETUBAL, 6.50, 3 / 023755, STANNEY EVERTON NUNES, 6.50, 4 / 013564, NAGILA OLIVIERO DE ALMEIDA, 6.50, 5 / 001839, DAYLANE CASTRO SANTOS, 6.25, 6 / 018695, MARIA DINA GOMES DA SILVA, 6.25, 7 / 008392, REJANE DE FATIMA FERREIRA DA SILVA, 6.25, 8 / 003179, KATIA SANTANA PAINS, 6.00, 9 / 018206, JAINE OLIVERIO DE ALMEIDA, 6.00, 10

**CARGO : AGENTE DE ARTES PRATICAS - HR C. DO ARAGUAIA**

020697, EIDNA ADRIANO DE VASCONCELOS, 6.80, 1 / 023277, ARICEIA LEMOS DE MACEDO, 6.40, 2 / 017414, NEUZINA

RODRIGUES FERREIRA, 6.40, 3 / 016272, ANGELA MARIA DE SOUSA, 6.40, 4 / 014527, BENEVENUTO NUNES DE MEDEIROS, 6.00, 5

**CARGO : AGENTE DE PORTARIA - 12º CRS C. DO ARAGUAIA**  
002393, MARCIO APARECIDO DA COSTA, 8.40, 1 / 024005, MARIA NEUSA TEODORO BORGES, 7.60, 2 / 018963, APARCIO SILVA DOS SANTOS, 7.60, 3 / 009772, SUYAMA SARAIVA DA SILVA, 7.60, 4 / 002404, KEVEN MICHAEL DE MIRANDA COUTO, 7.60, 5 / 008341, ALAIN SOUZA DE ANDRADE, 7.20, 6 / 014255, IARA CRISTINA SOUSA DA CRUZ, 7.20, 7 / 005620, MAX MINIANO RODRIGUES DA SILVA, 7.20, 8 / 018604, MARIA CONCEICAO DA COSTA DOS SANTOS, 6.80, 9 / 004559, CICERO RAIMUNDO RIBEIRO, 6.80, 10 / 008083, REGINALDO ALVES DE ARAUJO, 6.80, 11 / 010912, WLRAM GLAYDSONN LOPES DE SOUSA, 6.80, 12 / 002818, EDER SILVA GONCALVES, 6.80, 13 / 001118, WILSON DA SILVA, 6.80, 14 / 015946, JHOONANTA NUNES DE SOUZA, 6.80, 15 / 022524, AMARILDA COSTA CRUZ, 6.40, 16 / 007609, AURENICE VIEIRA FOSENCA, 6.40, 17 / 023455, MARINETH DE SOUZA SIRQUEIRA, 6.40, 18 / 002476, MARIZA ALVES DA SILVA AMORIM, 6.40, 19 / 007159, VALDEMIR PEREIRA DO CARMO, 6.40, 20 / 022606, MEIRILUCIA BRANDAO LEMES, 6.40, 21 / 017358, JOSE LUIZ MARINHO, 6.40, 22 / 018257, DIVINO GONCALVES PEREIRA, 6.40, 23 / 016139, RITA DE CASSIA SILVA BARROS, 6.40, 24 / 020003, CLAUIMIR ASSUNCAO FERNANDES, 6.40, 25 / 023655, JESCA CALANA CAVALCANTE LIMA, 6.40, 26 / 018241, LUANA DOS REIS BEZERRA, 6.40, 27 / 020699, NATANEL PIRES SILVA, 6.40, 28 / 018208, AURELIO CAVALCANTE PEREIRA, 6.40, 29 / 023640, ONEIDA APARECIDA DA COSTA, 6.00, 30 / 004837, THIAGO BARCELES NEVES, 6.00, 31 / 013603, EDMILSON NERY DOS SANTOS, 6.00, 32 / 014913, JEFFERSON DE SENA CUNHA, 6.00, 33 / 009603, RENILSON SOARES MILHOMEM, 6.00, 34 / 023509, CRYSLLEY ALVES ABREU, 6.00, 35 / 018903, GEYSIANE DE SOUZA BARROS, 6.00, 36

**CARGO : AGENTE DE PORTARIA - HR C. DO ARAGUAIA**

015712, STANLEMIR GOMES BARBOSA, 8.80, 1 / 019579, ADEVANDRO OLIVEIRA DE SA, 8.40, 2 / 017475, IVONEIDE LOPES DA SILVA, 8.00, 3 / 014207, RUTHELLY DO NASCIMENTO GOMES, 8.00, 4 / 016707, ENEZIO RODRIGUES DA CRUZ, 7.60, 5 / 015201, WANDERLEIA SALES AMORIM, 7.60, 6 / 023183, ELENY PEREIRA DA SILVA, 7.60, 7 / 005691, HIGO LEONARDO OLIVEIRA SANTOS, 7.60, 8 / 007621, MICHAEL PLATINNY DE OLIVEIRA CICERI, 7.60, 9 / 008118, JOAO MARQUES AIRES WANDERLEI, 7.20, 10 / 024089, MARIA WANDERLY DIAS DE SOUSA, 7.20, 11 / 021828, DELZINA PEREIRA SALGADO, 7.20, 12 / 007917, FRANCISCA SOUZA E SOUZA CARVALHO, 7.20, 13 / 010386, OZENI SEVERINA DE OLIVEIRA SILVA, 6.80, 14 / 007555, DANIELLE DIAS BARROS, 6.80, 15 / 010097, LEYLA SILVA DE SOUSA AZEVEDO, 6.80, 16 / 005174, DAIANE RIBEIRO CALDAS, 6.80, 17 / 010533, TAIRES JESCICA DA SILVA BARROSO, 6.80, 18 / 005818, CHARLES ANDRE DE MORAIS SILVA, 6.40, 19 / 004745, RAQUEL DOS REIS SILVA, 6.40, 20 / 008855, ELCILON RAMOS DE SOUZA, 6.40, 21 / 018096, APARECIDA GOMES FERREIRA, 6.40, 22 / 008675, LUCIANA FERNANDES FERREIRA, 6.40, 23 / 022762, LUCIMARIA RODRIGUES DE SOUZA, 6.40, 24 / 022616, LAYANE PEREIRA DE SOUSA MARINHO, 6.40, 25 / 019384, MARIA LOPES DA SILVA, 6.00, 26 / 011696, MITCHELLE DE SOUSA AMORIM, 6.00, 27 / 003886, APARECIDA CANDIDA DA SILVA, 6.00, 28 / 021838, MARILENE PEREIRA DA SILVA, 6.00, 29 / 013621, LEONARIA RIBEIRO PINTO, 6.00, 30 / 022151, POLYANA RIBEIRO DA SILVA, 6.00, 31 / 015739, ADRIANA RODRIGUES CARNEIRO, 6.00, 32 / 023772, OLIVAR SOUZA GOMES, 6.00, 33 / 003741, GRACE KELLY SILVA CORREA, 6.00, 34 / 014538, JOSE VAGNO SOARES DA SILVA, 6.00, 35 / 021103, RENATO PIRES DA SILVA LUIZ, 6.00, 36 /

**CARGO : ASSISTENTE SOCIAL - 12º CRS C. DO ARAGUAIA**

006647, ALESSANDRA COELHO DE FREITAS, 6.25, 1

**CARGO : ASSISTENTE SOCIAL - HR C. DO ARAGUAIA**

012314, LEIDIANE RAMOS DE AZEVEDO, 6.50, 1 / 019254, ANDREIA PINHEIRO DA SILVA, 6.50, 2

**CARGO : ENFERMEIRO - 12º CRS C. DO ARAGUAIA**

010183, PAULA CARNEIRO MOTA SOARES, 7.25, 1 / 003815, WHATINA LEITE DE SOUZA, 7.00, 2 / 004758, NICOLLY MATHIAS FERREIRA, 6.75, 3 / 017672, LUCIANA DE SA, 6.75, 4 / 010485, SAMARA FERNANDES RIBEIRO, 6.75, 5 / 013886, OLIVIA CRISTINA DIAS FERREIRA, 6.50, 6 / 018186, JUCIANE DOS SANTOS ALEXANDRINO, 6.25, 7 / 007205, PATRICIA CIRIBELLI COELHO AMERICO, 6.00, 8

**CARGO : ENFERMEIRO - HR C. DO ARAGUAIA**

010229, HELKE DA SILVA BARROSO, 8.25, 1 / 009194, HERICA DE PAULA AQUINO OLIVEIRA, 6.25, 2

**CARGO : FARMACEUTICO - HR C. DO ARAGUAIA**

000586, MARCUS VINICIUS MOURAO, 6.00, 1

**CARGO : FARMACEUTICO BIOQUIMICO - 12º CRS C. DO ARAGUAIA**

003670, ANTONIO NILTON SOUSA MATOS, 6.00, 1

**CARGO : FISIOTERAPEUTA - HR C. DO ARAGUAIA**

000996, RAFAEL SOUSA BOTELHO, 8.00, 1 / 006561, KARINA ZEOTTI TOKAIRIN NICOLELLA, 7.25, 2 / 002011, ROSSINE AMBROSIO ALVES, 7.25, 3 / 013697, DANIELLA LOPES CAVALCANTE, 7.25, 4 / 022809, KARITA MODESTO PEREIRA, 6.25, 5 / 010629, JOANA DARK BORGES DA SILVA, 6.25, 6 / 006109, DAVID PEREIRA DE MELLO, 6.00, 7

**CARGO : MEDICO / ORTOPEDIA E TRAUMATOLOGIA - HR C. DO ARAGUAIA**

017742, ROMULO GUIMARAES ANDRADE, 7.75, 1 / 013296, REGINALDO ABDALLA ROSA, 7.00, 2

**CARGO : MEDICO CLINICO GERAL - HR C. DO ARAGUAIA**

021850, GIORDANO FLORIPPE GINANI, 7.00, 1 / 011931, NADSON OLIMPIO DUARTE DE SOUSA, 6.00, 2

**CARGO : NUTRICIONISTA - HR C. DO ARAGUAIA**

004438, JAYRO GILBERTO OLIVEIRA GOUVEIA NETO, 6.00, 1

**CARGO : ODONTOLOGO - HR C. DO ARAGUAIA**

001363, ELAINE SALOMAO DE SALES, 8.50, 1 / 021128, RONER COUTO CESAR, 8.00, 2 / 007960, JOSE MARIA DOS SANTOS JUNIOR, 7.75, 3 / 017182, MARIA DO ESPIRITO SANTO VIEIRA CRUZ, 7.50, 4 / 020549, VALERIA MATOS BEZERRA, 7.00, 5 / 023946, VANESSA DA CUNHA MAGALHAES, 6.75, 6 / 019596, NAYARA DE ORQUIZA MILHOMEM, 6.50, 7 / 020414, MONICA RODRIGUES DE SOUZA, 6.25, 8 / 007937, SANDRO ALEX NETO BANDEIRA FERREIRA, 6.25, 9 / 010845, THAIS PICANCO DE CASTRO, 6.25, 10

**CARGO : PSICOLOGO - HR C. DO ARAGUAIA**

000028, DAGMAR FONSECA SOUZA, 8.00, 1 / 015841, ANGELICA MOURAO SEABRA, 8.00, 2 / 021075, CAROLINA COSTA NERI, 7.75, 3 / 000348, ALINE SANTOS IAMAMOTO, 7.75, 4 / 022489, PAULO ROBERTO FREITAS MESQUITA, 7.50, 5 / 000327, GISELLE MARILIA BANDEIRA DA SILVA, 7.25, 6 / 011721, ANGELA PAULA NEUBERGER, 7.25, 7 / 018000, DAIANA FERREIRA SOBRINHO, 7.25, 8 / 008586, ALINE ALMEIDA SOUSA VASCONCELOS, 6.75, 9 / 002239, MAYRA DE MELO CARVALHO, 6.50, 10

**CARGO : TEC PATOLOGIA CLINICA / LABORATORIO - HR C. DO ARAGUAIA**

006459, CARLOS SERGIO FERREIRA PINHEIRO, 7.25, 1

**CARGO : TECNICO DE ENFERMAGEM - HR C. DO ARAGUAIA**

019711, JULIA DE OLIVEIRA SOUSA, 6.00, 1 / 022123, CLAUDILANE APARECIDA FERREIRA LEITE, 6.00, 2

**CARGO : TECNICO EM RADIOLOGIA - HR C. DO ARAGUAIA**

012521, MARIA MARCIA SANTIAGO PEDROSA, 6.00, 1

**CARGO : AGENTE ADMINISTRATIVO - HR SALINOPOLIS**

022398, ADRIANO LUIZ LEAO PEREIRA, 7.25, 1 / 010844, MARCELO GLEDSON DA SILVA REBELO, 7.25, 2 / 006129, ETHVALDO MAURY FERREIRA DE SOUZA, 7.00, 3 / 022467, EMERSON SANTIAGO MONTEIRO, 6.75, 4 / 018529, TOME DE BARROS, 6.75, 5 / 009918, EDENILSON MOURA LISBOA, 6.75, 6 / 015886, ANTONIO FABIANO BORGES NEVES, 6.50, 7 / 013035, ARGUS COSTA SILVA, 6.50, 8 / 013010, RITA DE CASSIA COELHO VIDAL, 6.25, 9 / 014786, IGOR AGUIAR DE MELO, 6.25, 10 / 000923, UBIRAJARA AUGUSTO COELHO MOREIRA, 6.00, 11 / 018662, MARIA LUCIANE DA SILVA BARTOLOMEU, 6.00, 12 / 021486, ALINE MONTEIRO ARAUJO, 6.00, 13

**CARGO : AGENTE DE PORTARIA - HR SALINOPOLIS**

021468, ANTONIO JOAO DE BORGES CORREA, 9.60, 1 / 022286, PAULO NASCIMENTO BARROSO, 9.20, 2 / 002565, SIMEAO CARDOSO MARGALHO JUNIOR, 8.80, 3 / 001016, JOSENEI JOSE PEREIRA FONTEL, 8.40, 4 / 011383, ANDRE ADELINO DA SILVA VIEIRA, 8.40, 5 / 009586, RAUL DE FREITAS PEREIRA, 8.40, 6 / 018811, PAULO EDSON RAIOL BARROS, 8.40, 7 / 002840, MICHELLE CORREA LIMA, 8.00, 8 / 015995, ANTONIO CARLOS RENNAN CAMARA DOS SANTOS, 8.00, 9 / 021811, ALEX MENDES DE SOUZA, 7.60, 10 / 020971, FELIPE SANTA BRIGIDA QUADROS, 7.60, 11 / 001675, PAULO HENRIQUE DE SOUSA DOS SANTOS, 7.20, 12 / 020796, HUMBERTO CARLOS DE SOUZA E SOUZA, 7.20, 13 / 002691, WILLIAN DE SOUZA FAGUNDES, 7.20, 14 / 021854, MIGUEL BARROS DE SOUZA JUNIOR, 7.20, 15 / 023457, LUCIVANIA BRAGA DE SOUZA, 6.80, 16 / 001654, SILVIO FREITAS SALES, 6.80, 17 / 021510, MICHELLY KARLA MARIA FERNANDES CHAVES, 6.80, 18 / 004088, JOSE ANTONIO RAMOS DOS SANTOS, 6.80, 19 / 016892, NARCILENE SANTA BRIGIDA PEREIRA, 6.40, 20 / 001080, CLYCIANE CORREA LIMA, 6.40, 21 / 022744, JOSE BRAGA DE SOUSA, 6.40, 22 / 017865, KATIA MARIA FERNANDES CHAVES, 6.40, 23 / 008804, JOSE AUGUSTO RAMOS DOS SANTOS, 6.40, 24 / 021478, CLEIA RIBEIRO DE OLIVEIRA, 6.40, 25 / 012187, LUIZ PAULO DO



NASCIMENTO SANTA BRIGIDA, 6.40, 26 / 012124, ANTONIO BORGES BELO, 6.40, 27 / 001617, ALBERTO RAMOS DE ALMEIDA, 6.00, 28 / 018508, TOME DE SOUZA NEGRAO, 6.00, 29 / 009153, ZANNERRI FROTA BARBOSA, 6.00, 30 / 004974, HELIA DOS SANTOS COSTA, 6.00, 31 / 022276, VALMIR SOUSA MAFRA, 6.00, 32 / 014133, ELTO JUNIOR MIRANDA DOS REIS, 6.00, 33 / 014043, EDINALDO COSTA DA SILVA, 6.00, 34

**CARGO : ASSISTENTE SOCIAL - HR SALINOPOLIS**

007244, JOILEY NAZARE QUEIROZ DA SILVA, 8.00, 1 / 020216, EDIANE DE OLIVEIRA DIAS, 7.75, 2 / 000630, PATRICIA DO SOCORRO PINTO SANTANA, 7.50, 3 / 005414, CARLOS EDUARDO FREITAS DA SILVA, 6.75, 4 / 015870, PAMELA DE ARAUJO GOMES, 6.50, 5 / 014624, MANUELA DO SOCORRO OLIVEIRA FERREIRA, 6.00, 6 / 000705, EVELYN WALENA OLIVEIRA DA COSTA, 6.00, 7

**CARGO : ENFERMEIRO - HR SALINOPOLIS**

014013, ANA CRISTINA DA SILVA COSTA, 7.25, 1 / 013030, JOSYELLE LILIAM FERREIRA SILVA, 7.00, 2 / 015530, NATALIA FRANCIS DE OLIVEIRA MARTINS, 6.75, 3 / 013753, ISABELA DOS SANTOS NOGUEIRA, 6.25, 4 / 009253, JORGEANY SOARES PARENTE, 6.25, 5

**CARGO : FARMACEUTICO BIOQUIMICO - HR SALINOPOLIS**  
000424, LAERCIO LEONI PINTO, 7.00, 1 / 002735, SARAH RAPHAELLA ROCHA DE AZEVEDO SCALERCIO, 6.25, 2

**CARGO : MEDICO CLINICO GERAL - HR SALINOPOLIS**

012913, ELIEL VALENTE PRESTES, 6.00, 1

**CARGO : PSICOLOGO - HR SALINOPOLIS**

014508, VANESSA OKI IGACIALAGUTI, 8.25, 1 / 007044, ALINE DA SILVA PEDROSA, 8.25, 2 / 014370, TEREZA AMELIA RIBEIRO BRASIL, 8.00, 3 / 014652, MARCELO HENRIQUE ATAIDE PASTANA, 8.00, 4 / 002910, SERGIO BARBAGELATA GOES, 7.75, 5 / 011783, AILA MARGARETH DOS REIS CASSEB, 7.75, 6 / 002015, JOSE MARIA BORGES PORTO JUNIOR, 7.75, 7 / 020987, ELAINNE LOBO GONCALVES DE OLIVEIRA, 7.75, 8 / 009805, ELENILDE LUCENA CAMPOS DE SOUZA, 7.50, 9 / 001944, SAVIO RANGEL URCEZINO SANTIAGO, 7.50, 10 / 006280, JACQUELINE DE MIRANDA ROCHA, 7.25, 11 / 018491, DENISE SOCORRO CAMPOS DAMASCENO, 7.25, 12 / 003661, ANNA ELISA AZEVEDO ARAUJO, 7.25, 13 / 005178, PATRICIA DANIELLE DA SILVA MAIA, 7.25, 14 / 019786, PATRICIA DOS REIS COSTA, 7.25, 15 / 020824, DANIELE AZEVEDO MELO E SOUZA, 7.25, 16 / 008919, EDUARDO FELIZ CAVALCANTE, 7.25, 17 / 015045, WAGNER GOUVEA DE ARAUJO, 7.25, 18 / 009629, SHIRLENE FERREIRA BORGES, 7.25, 19 / 006721, JULIANA BAIA DO VALE, 7.00, 20 / 015113, NATACHA JACCOUD BITAR, 7.00, 21 / 023156, ILTON DE JESUS VIANA, 7.00, 22 / 003058, LIVIA CRISTINNE ARELIAS COSTA, 7.00, 23 / 012290, JEISIANE DOS SANTOS LIMA, 7.00, 24 / 009937, PAULA DANIELLE SOUZA MONTEIRO, 6.75, 25 / 015598, RUIDIVALDO NOVAIS DA SILVA, 6.75, 26 / 021600, JANNE LAURA LIMA DE ARAGAO, 6.75, 27 / 014780, ANDREZA SANTOS DOS REIS, 6.75, 28 / 024209, JOELY LUCIA DE SOUZA RODRIGUES, 6.75, 29 / 007597, ANESKA SILVA DE OLIVEIRA, 6.75, 30 / 021480, LETICIA MAGALHAES BASTOS, 6.50, 31 / 023077, SELENA PAULINE CAVALCANTE DOS SANTOS, 6.25, 32 / 013416, ANA PAULA FAVACHO DA SILVEIRA, 6.25, 33 / 006445, RENATA FERREIRA SALDANHA DE OLIVEIRA, 6.25, 34 / 023172, RENATO MONTEIRO DE OLIVEIRA, 6.25, 35 / 001645, CRISTIANE DO VALE CALUFF, 6.00, 36 / 007437, MAURO CESAR ALMEIDA FERREIRA, 6.00, 37 / 017690, BRUNA MARIA LEAO PAIVA, 6.00, 38

**CARGO : TEC PATOLOGIA CLINICA / LABORATORIO - HR SALINOPOLIS**

006950, IALE GUEDES DE ANDRADE LIMA, 6.50, 1 / 018478, JEFFERSON AMARAL BUNA, 6.50, 2 / 014830, KELLIANY DO SOCORRO DE OLIVEIRA, 6.25, 3 / 003359, JOSIANE SILVA DE LIMA, 6.00, 4

**CARGO : TECNICO EM RADIOLOGIA - HR SALINOPOLIS**

016843, MARIA DOS PASSOS CORREA, 6.75, 1 / 003605, MARCUS ALYRIO CUNHA NORONHA, 6.00, 2 / 022561, LUCINALDO MONTEIRO RODRIGUES, 6.00, 3

**CARGO : ADMINISTRADOR - 2º CRS SANTA IZABEL DO PARA**

011207, THAISA CASIMIRO TORRES SARAIVA, 8.25, 1 / 016916, LUIS MAURO DE SOUZA PANTOJA, 7.75, 2 / 011957, FLEDISON CHAGAS BARBOSA, 7.75, 3 / 001474, JOSE CARLOS TEIXEIRA PINHEIRO, 7.25, 4 / 005190, JOAO CLAUDIO DA SILVA ALVES, 7.00, 5 / 006336, ANA KARINA DE OLIVEIRA TORRES, 7.00, 6 / 011028, MARA CRISTINA CORREA DE SOUSA COSTA, 7.00, 7 / 012893, DANIEL CAMPOS CEI, 7.00, 8 / 021114, ALEX DE SENA PINTO, 6.75, 9 / 022013, FABIO BATISTA SARUBI, 6.75, 10 / 014672, JACKSON THIAGO CAVALCANTE SANTOS, 6.75, 11 / 007660, MARCO ANTONIO NASCIMENTO RAMOS, 6.50, 12 / 023992, PAULA CRISTINA MARTINS RAMOS, 6.50, 13 / 002932, KATIA SILENE MARQUES DA ROSA, 6.25, 14 / 004105, DANIELLE CRISTIANE CARDOSO GONCALVES, 6.25, 15 / 010964, TATYANNE SACHYE SHIRAI, 6.25, 16 / 001755, SILVANO GAMA, 6.25, 17 / 019671, LUIS OTAVIO DE FRANCA MESSIAS NASCIMENTO, 6.25, 18 / 024104, JOSE CARLOS BAIA DOS REIS, 6.25, 19 / 008930, LILIANE PARANHOS DE ALMEIDA VEIGA, 6.25, 20 / 007546, LARISSA MARIA DE SOUZA RAMOS, 6.00, 21 / 019931, SELMA CRISTINA BRITO DOS SANTOS, 6.00, 22 / 009926, KLAYTON CASTRO DE BRITO, 6.00, 23

**CARGO : AGENTE ADMINISTRATIVO - 2º CRS SANTA IZABEL DO PARA**

016952, LUCIANO ALBERTO VIEIRA GOMES, 8.50, 1 / 005210, FRANCE MILENE MARINHO BORGES, 8.00, 2 / 012627, JOSE RAIMUNDO PRAZERES DOS SANTOS ROCHA, 7.50, 3 / 009569, ARMANDA MALCHER MARTINS, 7.50, 4 / 009010, MANOLO PORTUGAL FAIAD FREITAS, 7.50, 5 / 022818, MARCIA DE JESUS DOS SANTOS LOBATO, 7.25, 6 / 018414, HELDER FARIAS BORGES, 7.25, 7 / 013874, PAULO ROBERTO DE SOUZA LOPES, 7.25, 8 / 002377, ANA KARLA PEREIRA DE SOUZA, 7.25, 9 / 021948, SANDRA IZABEL COSTA CORDEIRO, 7.25, 10 / 014467, ANTONIO NAZARENO DA SILVA SANTANA, 7.00, 11 / 019832, TAYANA DE NAZARE RODRIGUES GONCALVES, 7.00, 12 / 005671, SEILA PATRICIA DENIUR DO AMARAL, 7.00, 13 / 003267, THAIS RENDEIRO COROA, 7.00, 14 / 010189, ALESSANDRO MARTINS MARQUES, 7.00, 15 / 023445, JORGE DE AGUIAR FREIRE JUNIOR, 6.75, 16 / 023003, RAQUEL SUZAN DA SILVA PINTO, 6.75, 17 / 022089, JOYCE SILVA DA SILVA, 6.75, 18 / 021524, SONIA MARIA PUREZA DA COSTA, 6.75, 19 / 010548, CARLOS MARTINS DOS SANTOS JUNIOR, 6.75, 20 / 012531, CASSIO DA LUZ VIDAL, 6.75, 21 / 023632, CHRISTIANE DE JESUS LIRA DIAS, 6.50, 22 / 017245, TASSIA DE NAZARE CARMONA LEITAO, 6.50, 23 / 023695, DANIELA SILVA DA SILVA, 6.50, 24 / 013392, JOHN RERISSON DA SILVA OLIVEIRA, 6.50, 25 / 015457, ELIANE NEILA DOS SANTOS SALES, 6.50, 26 / 000237, HELTON DE SOUZA SENA, 6.25, 27 / 014727, ALINE ALVES DE SOUZA, 6.25, 28 / 000111, MARCELA AUGUSTA DA SILVA EVANGELISTA, 6.25, 29 / 003790, MARSELHA DUARTE NASCIMENTO, 6.25, 30 / 018799, REGINA COELI JENNINGS DE LIMA, 6.00, 31 / 010647, ANA LUCIA DO CARMO, 6.00, 32 / 003269, LURIA DOS SANTOS GASPAR, 6.00, 33 / 009350, MEDLEY MARLEY MIRANDA MARTINS, 6.00, 34 / 015398, ELIZABETH QUEIROZ DE JESUS, 6.00, 35 / 013365, ANDRE LUIZ PAES DOS SANTOS, 6.00, 36 / 017738, GIVANILDO LIMA PINTO, 6.00, 37

**CARGO : AGENTE DE PORTARIA - 2º CRS SANTA IZABEL DO PARA**

019951, ANDRE LUIS SILVA CERQUEIRA, 8.80, 1 / 017575, EDIMILSON DA CONCEICAO SILVA, 8.40, 2 / 017106, JADSON DA CONCEICAO SOUSA FRAZAO JUNIOR, 8.40, 3 / 016727, HELIA DA SILVA BARBOSA, 8.40, 4 / 015624, EDERSON NAZARENO HUET LIMA VIANA, 8.00, 5 / 001897, ANDRE HALLAN DOS SANTOS OLIVEIRA, 8.00, 6, pcd / 018132, JAILSON CARVALHO SOUSA FRAZAO, 8.00, 7 / 023390, SUELLEN KRISTYNNY LIMA BARRETO, 8.00, 8 / 005950, ODALECIO DIAS, 8.00, 9 / 022302, MARIA JAMILLE BARATA CORREA, 7.60, 10 / 023555, ADALBERTO ANDRADE DA CRUZ, 7.60, 11 / 019803, PAULO CEZAR SILVA DE ARAUJO, 7.60, 12 / 018934, ETIENE PEREIRA DE SOUZA, 7.20, 13 / 021791, ALEM CRISTINA DA CUNHA OLIVEIRA, 7.20, 14 / 021871, MIRALVA DE SOUSA TAVARES, 7.20, 15 / 004831, WALMIR DAMASCENO DE LIMA, 7.20, 16 / 008366, RAKEL KAROL BRAGA DOS SANTOS MIRANDA, 7.20, 17 / 013127, ALINE DA COSTA REIS, 7.20, 18 / 017459, HERCULES DE OLIVEIRA GOUVEIA, 7.20, 19 / 003466, JOSE ROBERTO DOS SANTOS PINHEIRO, 7.20, 20 / 007317, FAGNER DIEGO DA SILVA TEIXEIRA, 7.20, 21 / 001657, MARIO DO CARMO SILVA DOS ANJOS, 6.80, 22 / 000410, NATANAEL LOPES FARIAS, 6.80, 23 / 010496, ROSELITO DA SILVA SANTOS, 6.80, 24 / 000222, HERON ROBERTO GAMA ABREU, 6.80, 25 / 022473, MARIA DILEUZA PINA DA SILVA, 6.80, 26 / 020316, JOAO BATISTA DOS SANTOS BECKMAN, 6.80, 27 / 020839, IZA CUNHA MACHADO, 6.80, 28 / 004187, ESTER VIANA DE MOURA, 6.80, 29 / 007114, IVANESSA MODESTO DOS SANTOS, 6.80, 30 / 004684, DEIVE JORGE SILVA DE ALMEIDA, 6.80, 31 / 021563, WALTER CLEITON GASPAR TAVARES, 6.80, 32 / 021833, ROSINALVA BRITO DOS SANTOS, 6.80, 33 / 000765, IVAN PERES DE GUSMAO, 6.40, 34 / 020023, ELIETE SOARES DE ALMEIDA, 6.40, 35 / 020246, FRANCIEUDES SILVA MELO, 6.40, 36 / 006513, WALNEY DIAS BARACHO, 6.40, 37 / 017630, BERNADETE SODRE DE SOUZA, 6.40, 38 / 015371, MOISES PINTO DA CONCEICAO, 6.40, 39 / 015964, FABRICIO RONALD DOS SANTOS E SANTOS, 6.40, 40 / 017928, MARIA DO SOCORRO SOUSA DOS SANTOS, 6.00, 41 / 012098, LUCIMAR CAVALCANTE PALHETA FILHO, 6.00, 42 / 022333, CELIA NASCIMENTO BARROSO, 6.00, 43 / 020991, LUIZ OLIVEIRA SARAIVA, 6.00, 44 / 021294, VERENA DA COSTA PINTO, 6.00, 45 / 023876, CLEUTON JORGE DA SILVA, 6.00, 46 / 013373, LUCAS ROBERTO DOS SANTOS AMARAL, 6.00, 47 / 019340, LUCIO ANTONIO PAIXAO DE SOUZA, 6.00, 48 / 021459, MARIA DOROTEIA DO ESPIRITO SANTO MAIA, 6.00, 49 / 001999, ANDRE LUIZ DE MELO PINTO, 6.00, 50 / 012027, SANDRA DARQUE PEREIRA DA SILVA, 6.00, 51 / 021912, PEDRO BATISTA DIAS CORREA, 6.00, 52 / 023064, ALDALEIA LOPES BATISTA, 6.00, 53 / 018736, REGINALDO DAMASCENO, 6.00, 54 / 000236, MARIA DE NAZARE SOUZA OLIVEIRA, 6.00, 55 / 011357, JAKELINE SABRINA ALEIXO COSTA, 6.00, 56 / 008066, RAMON MENDES GOMES, 6.00, 57 / 008092, WEVERTON JOHNATA CORREA PIMENTEL ARAUJO, 6.00, 58

**CARGO : ASSISTENTE SOCIAL - 2º CRS SANTA IZABEL DO PARA**

006127, NATALIA DE SOUSA RIBEIRO, 8.00, 1 / 020257, SHIRLEY OLIVEIRA MATOS, 7.75, 2 / 006738, CRISTINA BARBOSA GOMES, 7.75, 3 / 008642, PRISCILA GLEYCE NUNES NOBRE, 7.75, 4 /

014477, MARCIA ANDREIA JORGE DE LIMA, 7.50, 5 / 015155, EDILCE NUNES CORREA, 7.50, 6 / 018333, ANDREA SOUSA OMOTO, 7.25, 7 / 009318, CLAUDIONICE MACIEL BRANDAO, 7.25, 8 / 021030, MARLEY DO SOCORRO SOBRINHO BRITO, 7.00, 9 / 022166, MARINICE PUREZA GOMES, 7.00, 10 / 000045, VALDEMIRO CORREA MONTEIRO, 7.00, 11 / 000323, ADRIANA PAULA ROCHA DE LUCENA, 7.00, 12 / 017696, ALINE BRASIL FELIX PAIVA, 6.75, 13 / 016285, ANDREIA DOS SANTOS, 6.75, 14 / 011336, ANDREA CONCEICAO DO NASCIMENTO, 6.75, 15 / 014815, WALDERNEY PINHEIRO DA CRUZ, 6.50, 16 / 007554, MARIA ESTRELA COSTA DE SOUSA, 6.25, 17 / 014880, CLENIR ARAUJO FERNANDES COSTA, 6.25, 18 / 019627, ELISANDRA DO CARMO DA SILVA, 6.25, 19 / 017268, LILIANA PEREIRA GAUDENCIO, 6.00, 20 / 013376, DIANNE DE AGUIAR TINOCO, 6.00, 21 / 002168, VANESSA THAIS DE ARAUJO PAIVA, 6.00, 22

**CARGO : ENFERMEIRO - 2º CRS SANTA IZABEL DO PARA**

012425, CARLOS EDUARDO LOBATO REGO, 8.00, 1 / 014613, SABRINA DANIELY DOS SANTOS FRANCA, 7.75, 2 / 021200, PRISCILA FARIAS FONSECA, 7.75, 3 / 001887, VANJA LUCIA ATAIDE SOUZA, 7.00, 4 / 022858, PAULA CHRISTINE DE OLIVEIRA CASTRO, 7.00, 5 / 010755, ANA RITA LOBATO VIANA, 6.75, 6 / 018473, CAMILA DE CASSIA SOUSA DA SILVA, 6.75, 7 / 010026, VIVIANE SOUSA DE OLIVEIRA, 6.50, 8 / 015972, IVANICE CARVALHO MACEDO GASPAR, 6.50, 9 / 010667, RAPHAELY FREIRE DE AMORIM SOBRAL, 6.50, 10 / 014770, EMANUELLE HELENA SANTOS COSSOLOSSO, 6.25, 11 / 015852, ERICA CRISTINA ALVES LIMA, 6.25, 12 / 023729, JACQUELINE DO AMARAL ATAIDE, 6.25, 13 / 005225, LEONARDO JOSE PACHECO BRITO, 6.25, 14 / 019746, FRANCISCO CLEBISON DOS SANTOS FIRMIANO, 6.00, 15 / 018355, VANESSA GONCALVES SENA, 6.00, 16 / 011055, IURY CARVALHO WANDERLEY BORGES, 6.00, 17 / 001417, ADAMS BRUNNO SILVA, 6.00, 18 / 009134, DAYSE FARIAS MAR, 6.00, 19 / 002288, CAROLINA ABREU VALENTE DE OLIVEIRA, 6.00, 20 / 021518, LEITRENE VULCAO SOARES, 6.00, 21

**CARGO : FARMACEUTICO BIOQUIMICO - 2º CRS SANTA IZABEL DO PARA**

014303, BRUNA FREIRE PONTES MASCARENHAS, 7.25, 1 / 016437, ALEXANDRE MENDES PESSOA, 7.25, 2 / 004528, HUGO JOSE REGIS DE ALMEIDA, 6.75, 3

**CARGO : MEDICO CLINICO GERAL - 2º CRS SANTA IZABEL DO PARA**

002736, ANDRE LUIZ TORRES OLIVEIRA, 6.50, 1 / 014954, MARIA DA CONCEICAO SANTA BRIGIDA FRAGOSO, 6.25, 2 / 014677, JEFFERSON BELTRAO SOUZA, 6.00, 3 / 023464, AARAO CARAJAS DIAS DOS SANTOS, 6.00, 4

**CARGO : NUTRICIONISTA - 2º CRS SANTA IZABEL DO PARA**

008502, ANA PAULA LIMA PESSOA, 6.25, 1 / 009201, CLAUDIA CRUZ BARBOSA, 6.25, 2 / 002137, LIDYANE ANDREA AMARAL GONZAGA, 6.00, 3

**CARGO : AGENTE ADMINISTRATIVO - 5º CRS SAO MIGUEL DO GUAMA**

009541, NARA HELENA MIRANDA DE CARVALHO, 7.00, 1 / 004423, DANGELO WESLEY OLIVEIRA MENDES, 7.00, 2 / 018510, ANTONIEL LIMA ARAUJO, 6.75, 3 / 019064, GILBERTO DE AZEVEDO MARTINS, 6.75, 4 / 020914, CID CELSON PEIXOTO BASTOS, 6.75, 5 / 020865, ANTONIO PAULO ASSUNCAO SILVA, 6.50, 6 / 012991, LUCIA PACHECO VILHENA, 6.00, 7 / 008812, ANTONIA CECILIA DE SOUZA LIMA, 6.00, 8 / 017117, MARIA LEILIANE DE OLIVEIRA ALVES, 6.00, 9 / 019212, MARCELO DA SILVA AZEVEDO, 6.00, 10 / 004061, JOSELINA MENDES DE QUEIROZ, 6.00, 11

**CARGO : AGENTE DE PORTARIA - 5º CRS SAO MIGUEL DO GUAMA**

018767, LUCIANE MARIA FERREIRA GAMA, 7.60, 1 / 000955, LUELY MARIA BORGES DA SILVA, 7.20, 2 / 023914, DELSON MILTON DE SOUZA, 7.20, 3 / 019467, ANTONIO AMADO DA PAIXAO BISNETO, 7.20, 4 / 022959, OTAVIO ALVES DE LIMA MENEZES, 7.20, 5 / 020493, CELMA SILVA DE OLIVEIRA, 6.80, 6 / 017571, ANTONIA DILMA DA SILVA, 6.80, 7 / 003708, SELMA FREITAS DE BRITO, 6.80, 8 / 007043, ADAILSON LIMA BRITO, 6.80, 9 / 008252, ROSIANE MARIA CARVALHO DA ROCHA, 6.80, 10 / 021982, MAGDA REGIANE NOVAIS DA SILVA, 6.80, 11 / 012705, ELIZIETE BATISTA DOS REIS, 6.80, 12 / 002177, MARCIO DIEGO ATAIDE PEREIRA, 6.80, 13 / 017381, MARIA DE NAZARE OLIVEIRA DOS SANTOS, 6.40, 14 / 000140, ANGELITA DE JESUS LLRA VIEIRA, 6.40, 15 / 017542, ALBINA GOMES FERREIRA, 6.40, 16 / 017082, ANA LUCIA VERAS DOS REIS, 6.40, 17 / 017556, WANILCE SOUZA DE OLIVEIRA, 6.40, 18 / 013408, ADONILSON DA SILVA PEREIRA, 6.40, 19 / 018352, UZIEL JAKES PEREIRA, 6.40, 20 / 013920, DOUGLAS DA SILVA REIS, 6.40, 21 / 012189, ADRIANO DOS PASSOS NASCIMENTO, 6.40, 22 / 011857, ELLEN SHIRLEN LIMA DA SILVA, 6.40, 23 / 016914, ANTONIA DE OLIVEIRA FARIAS, 6.00, 24 / 016579, NARA NEIVA SOUSA ARAUJO, 6.00, 25 / 000893, GLAYS GEOVANE FEITOZA ASSUNCAO, 6.00, 26 / 017764, JOAO PAULO CORDEIRO DOS REIS, 6.00, 27 / 008146, TEOFILO DA SILVA MONTEIRO, 6.00, 28

**CARGO : ENFERMEIRO - 5º CRS SAO MIGUEL DO GUAMA**  
021774, ERNESTINA NAZARE CARDOSO ALVES, 7.25, 1 / 014065, AYLEEN JOICE ARAUJO DA SILVA, 7.25, 2 / 019754,



VANILTON LACERDA MEDEIROS, 6.75, 3 / 021786, BRUNA MARIA RODRIGUES REIS, 6.50, 4 / 013752, RENATA GLAUCIA BARROS DA SILVA, 6.00, 5

**CARGO : NUTRICIONISTA - 5º CRS SAO MIGUEL DO GUAMA**  
014817, ANDREA OLIVEIRA DUTRA, 6.25, 1

1.2. Relação de cargos que não houve candidatos aprovados, como se segue:

**CARGO : ECONOMISTA – 8º CRS BREVES**

Não houve candidato aprovado

**CARGO : ENGENHEIRO FLORESTAL – 12º CRS CONCEIÇÃO DO ARAGUAIA**

Não houve candidato aprovado

**CARGO : FARMACÊUTICO BIOQUÍMICO – 4º CRS CAPANEMA**

Não houve candidato aprovado

**CARGO : FARMACÊUTICO BIOQUÍMICO – 13º CRS CAMETÁ**

Não houve candidato aprovado

**CARGO : FARMACÊUTICO BIOQUÍMICO – 5º CRS SÃO MIGUEL DO GUAMA**

Não houve candidato aprovado

**CARGO : FARMACÊUTICO BIOQUÍMICO – 6º CRS BARCARENA**

Não houve candidato aprovado

**CARGO : FARMACÊUTICO BIOQUÍMICO – HR CAMETÁ**

Não houve candidato aprovado

**CARGO : FARMACÊUTICO BIOQUÍMICO – HR CONCEIÇÃO DO ARAGUAIA**

Não houve candidato aprovado

**CARGO : MÉDICO CLÍNICO GERAL – 10º CRS ALTAMIRA**

Não houve candidato aprovado

**CARGO : MÉDICO CLÍNICO GERAL – 8º CRS BREVES**

Não houve candidato aprovado

**CARGO : MÉDICO CLÍNICO GERAL – HR CAMETÁ**

Não houve candidato aprovado

**CARGO : MÉDICO / ANESTESIOLOGIA – HR CAMETÁ**

Não houve candidato aprovado

**CARGO : MÉDICO / ANESTESIOLOGIA – HR TUCURUI**

Não houve candidato aprovado

**CARGO : MÉDICO / CIRURGIA GERAL – HR CAMETÁ**

Não houve candidato aprovado

**CARGO : MÉDICO / CIRURGIA GERAL – HR SALINÓPOLIS**

Não houve candidato aprovado

**CARGO : MÉDICO / GASTROENTEROLOGIA – HR CAMETÁ**

Não houve candidato aprovado

**CARGO : MÉDICO / GINECOLOGIA E OBSTETRÍCIA – HR CAMETÁ**

Não houve candidato aprovado

**CARGO : MÉDICO / NEUROLOGIA – 1º CRS BELÉM**

Não houve candidato aprovado

**CARGO : MÉDICO / ORTOPEDIA E TRAUMATOLOGIA – 1º CRS BELÉM**

Não houve candidato aprovado

**CARGO : MÉDICO / OTORRINOLARINGOLOGIA – HR CAMETÁ**

Não houve candidato aprovado

**CARGO : MÉDICO / OTORRINOLARINGOLOGIA – HR TUCURUI**

Não houve candidato aprovado

**CARGO : MÉDICO VETERINÁRIO – 12º CRS CONCEIÇÃO DO ARAGUAIA**

Não houve candidato aprovado

**CARGO : MÉDICO VETERINÁRIO – HR CONCEIÇÃO DO ARAGUAIA**

Não houve candidato aprovado

**CARGO : NUTRICIONISTA – 13º CRS CAMETÁ**

Não houve candidato aprovado

**CARGO : NUTRICIONISTA – 6º CRS BARCARENA**

Não houve candidato aprovado

**CARGO : NUTRICIONISTA – HR SALINÓPOLIS**

Não houve candidato aprovado

**2. DA RELAÇÃO DE CANDIDATOS APROVADOS QUE CONCORRERAM NA CONDIÇÃO DE PESSOAS COM DEFICIÊNCIA (PcD)**

2.1 O resultado final com a relação dos candidatos aprovados, que concorreram na condição de pessoa com deficiência (PcD), conforme item 3 do Edital de Abertura 01/2009/Sead/Sespa de 23 de outubro de 2009, com as seguintes informações: número de inscrição, nome do candidato, pontuação final e colocação geral no concurso, como se segue:

CARGO : AGENTE ADMINISTRATIVO - 1º CRS BELEM

007894, VITOR CESAR DE ANDRADE LOBO, 6.75, 164, pcd

CARGO : AGENTE DE PORTARIA - 1º CRS BELEM

000849, JOSE ALBUQUERQUE DE ALMEIDA FILHO, 6.80, 161, pcd / 013932, ROSINALDO FERREIRA MARQUES, 6.00, 284, pcd / 006834, OCIR CLEIBE BECKMAN DE ALFAIA, 6.00, 288, pcd

CARGO : FISIOTERAPEUTA - 1º CRS BELEM

000591, ANA CAROLINA ABOUKALAM DA CRUZ, 6.50, 92, pcd

CARGO : PSICOLOGO - NIVEL CENTRAL BELEM

013506, PABLO DA SILVA REGO MAGALHAES, 8.75, 28, pcd

CARGO : AGENTE ADMINISTRATIVO - 10º CRS ALTAMIRA

002259, WALDEMIR MONTEIRO BEZERRA, 6.00, 34, pcd

CARGO : AGENTE DE PORTARIA - HR CAMETA

018851, ADERSON TENORIO CASTRO, 7.20, 38, pcd

CARGO : AGENTE DE PORTARIA - 11º CRS MARABA

001081, EDSON SANTOS DE ALMEIDA, 8.00, 12, pcd

CARGO : AGENTE DE PORTARIA - HR TUCURUI

008946, NIDIA DIAS MARTINS, 8.00, 53, pcd / 014559, DEANNE BARBOSA DA SILVA, 6.80, 265, pcd

CARGO : AGENTE DE PORTARIA - 2º CRS SANTA IZABEL DO PARA

001897, ANDRE HALLAN DOS SANTOS OLIVEIRA, 8.00, 6, pcd

3. DAS DISPOSIÇÕES FINAIS

3.1 O resultado final do concurso público da Secretaria de Estado e Saúde Pública (SESPA) fica devidamente homologado, nesta data, pela Secretária de Estado de Administração.

WILSON MODESTO FIGUEIREDO

Secretário de Estado de Administração

**TERMINO DE VÍNCULO DE SERVIDOR**

**NÚMERO DE PUBLICAÇÃO: 93974**

Ato: 381 DE 16 DE ABRIL DE 2010

Término Vínculo: 09/02/2010

Tipo: Termino de Vínculo de Servidor

Motivo: Exoneração a pedido.

Orgão: SECRETARIA DE ESTADO DE EDUCACAO

Servidor(es):

Concurso / LUCIENE MARIA DA SILVA (Técnico em Educação) /

Proc.nº 2010/82306, Matr.nº. 5538637-3<br

Ordenador: WILSON MODESTO FIGUEIREDO

**TERMINO DE VÍNCULO DE SERVIDOR**

**NÚMERO DE PUBLICAÇÃO: 93980**

Ato: 382 DE 16 DE ABRIL DE 2010

Término Vínculo: 24/02/2010

Tipo: Termino de Vínculo de Servidor

Motivo: Exoneração a pedido.

Orgão: SECRETARIA DE ESTADO DE EDUCACAO

Servidor(es):

Concurso / JOYCE DA SILVA ARAUJO (Professor, código GEP-M-AD4-401) /

Proc.nº 2010/82267, Matr.nº. 54188247-1<br

Ordenador: WILSON MODESTO FIGUEIREDO

**PORTARIA DE GRATIFICAÇÃO DE TEMPO INTEGRAL**

**NÚMERO DE PUBLICAÇÃO: 93984**

**PORTARIA Nº 100/2010-DAF/SEAD DE 20 DE ABRIL DE 2010**

O DIRETOR DE ADMINISTRAÇÃO E FINANÇAS, no uso das atribuições que lhe foram delegadas pela Portaria nº. 1.966/2009-CCG de 31/08/2009 publicada no DOE nº. 31.495 de 01/09/2009, considerando o disposto no art. 137 da Lei nº. 5.810, de 24 de janeiro de 1994, e ainda o Processo nº. 2010/37600;

R E S O L V E:

CONCEDER ao servidor ALEXANDRE BEZERRA MATOS, Id. Funcional nº 55587312/1, ocupante do cargo de Técnico em Gestão Pública, lotado no Gabinete do Secretário – GAB/SEAD, Gratificação de Tempo Integral no percentual de 70% (setenta por cento), no período de 01/04/2010 à 31/12/2010.

REGISTRE-SE, PUBLIQUE-SE E CUMPRE-SE.

SECRETARIA DE ESTADO DE ADMINISTRAÇÃO, 20 DE ABRIL DE 2010.

ANDRÉ FERNANDES DE PONTES

Diretor de Administração e Finanças

**TERMINO DE VÍNCULO DE SERVIDOR**

**NÚMERO DE PUBLICAÇÃO: 93988**

Ato: 383 DE 19 DE ABRIL DE 2010

Término Vínculo: 03/09/2008

Tipo: Termino de Vínculo de Servidor

Motivo: Exoneração a pedido.

Orgão: SECRETARIA DE ESTADO DE EDUCACAO

Servidor(es):

Concurso / MARCELO DONZA SIQUEIRA (Professor, código GEP-M-AD4-401) /

Procs.nº 2010/72051 e 2009/192550, Matr.nº. 57202582-1 <br

Ordenador: WILSON MODESTO FIGUEIREDO

**TERMINO DE VÍNCULO DE SERVIDOR**

**NÚMERO DE PUBLICAÇÃO: 93999**

Ato: 384 DE 19 DE ABRIL DE 2010

Término Vínculo: 22/03/2010

Tipo: Termino de Vínculo de Servidor

Motivo: Exoneração a pedido.

Orgão: SECRETARIA DE ESTADO DE EDUCACAO

Servidor(es):

Concurso / GISELLI CLAUDIA PINHEIRO SANTOS (Professor, código GEP-M-AD4-401) /

Proc.nº 2010/75339, Matr.nº. 5809711-3<br

Ordenador: WILSON MODESTO FIGUEIREDO

**TERMINO DE VÍNCULO DE SERVIDOR**

**NÚMERO DE PUBLICAÇÃO: 94007**

Ato: 385 DE 19 DE ABRIL DE 2010

Término Vínculo: 23/03/2010

Tipo: Termino de Vínculo de Servidor

Motivo: Exoneração a pedido.

Orgão: SECRETARIA DE ESTADO DE EDUCACAO

Servidor(es):

Concurso / WALDEMIR OLIVEIRA DA SILVA (Orientador

Educacional, código GEP-M-402-EE2) /

Proc.nº 2010/75132, Matr.nº. 5559944-1<br

Ordenador: WILSON MODESTO FIGUEIREDO

**TERMINO DE VÍNCULO DE SERVIDOR**

**NÚMERO DE PUBLICAÇÃO: 94011**

Ato: 386 DE 19 DE ABRIL DE 2010

Término Vínculo: 01/07/2009

Tipo: Termino de Vínculo de Servidor

Motivo: Exoneração a pedido.

Orgão: SECRETARIA DE ESTADO DE EDUCACAO

Servidor(es):

Concurso / FRANCISCO DE ASSIS BEZERRA PEREIRA (Professor, código GEP-M-AD1-401) /

Proc.nº 2009/418230, Matr.nº. 5572932-2<br

Ordenador: WILSON MODESTO FIGUEIREDO

**ERRATA DE PORTARIA**

**NÚMERO DE PUBLICAÇÃO: 94012**

ERRATA DE PORTARIA

PORTARIA Nº. 099/2010-DAF/SEAD DE 19 DO ABRIL DE 2010

ONDE SE LÊ:

Matricula	Nome	Cargo	Período
57197580/2	Nilza Correa Nogueira	Assistente Administrativo	01.04.2010 a 31.12.2010

LEIA-SE:

Matricula	Nome	Cargo	Período
57197580/2	Nilza Correa Nogueira	Assistente Administrativo	01.03.2010 a 31.12.2010

**EDITAL N.º 08/2010 – SEAD/SESPA, DE 20 DE ABRIL DE 2010**

**NÚMERO DE PUBLICAÇÃO: 94371**

**GOVERNO DO ESTADO DO PARÁ**

**SECRETARIA DE ESTADO DE ADMINISTRAÇÃO (SEAD)**

**SECRETARIA DE ESTADO E SAÚDE PÚBLICA (SESPA)**

**CONCURSO PÚBLICO PARA PROVIMENTO DE CARGOS**

**DE NÍVEL SUPERIOR, DE NÍVEL MÉDIO E DE NÍVEL**

**FUNDAMENTAL**

**EDITAL N.º 08/2010 – SEAD/SESPA, DE 20 DE ABRIL DE 2010**

**CONCURSO PÚBLICO C-153**

A SECRETARIA DE ESTADO DE ADMINISTRAÇÃO – SEAD,

conforme determinação contida no Edital n.º 01/2009/Sead/

Sespa, de 27 de outubro de 2009, em seu item 13, e após os

recursos impetrados e revisão da Banca Avaliadora, torna público

a retificação do resultado da Prova de Títulos, divulgado através

do Edital N.º 06/2009/Sead/Sespa de 06 de abril de 2010, para

os seguintes candidatos:

INSCRIÇÃO NOME PONTUAÇÃO

006516 ADRIANA CARLA MAGNO BARBOSA 1,00

012073 ANA CLAUDIA DE OLIVEIRA COSTA 0,75

008502 ANA PAULA LIMA PESSOA 0,25

005014 ANA PAULA MELO LOPES 1,25

009257 ANDREIA DA SILVA AZEVEDO CANCIO 0,50

011721 ANGELA PAULA NEUBERGER 0,25

014303 BRUNA FREIRE PONTES MASCARENHAS 0,50

018473 CAMILA DE CASSIA SOUSA DA SILVA 0,50

005414 CARLOS EDUARDO FREITAS DA SILVA 0,75

007616 CAROLINA LIMA PAES 0,75

004461 CELIA MARIA AMADOR PAIVA 0,50

006139 CLAUDIO DE CARVALHO ALENCAR JUNIOR 0,75

022329 DANIELA AREDE COELHO 1,00

018491 DENISE SOCORRO CAMPOS DAMASCENO 0,50

005040 ELIANE DE SOUZA NEVES 1,25

003567 HELANE CRISTINA BARBOSA ARAUJO 1,00

021264 HENRIQUE LUIZ SARUBBY NASSAR 1,00

000265 IRLANA SIQUEIRA DE SOUZA 1,25

020925 ISABELLA TABANEZ DA SILVA 1,00

021358 JACYLEIA ALVES DE SOUZA 1,25

003484 JEFFERSON DOS SANTOS MELO 0,50

004314 JOAO ANTONIO GOMES DE PINHO JUNIOR 0,50

006813 JOSE ROBSON PAIXAO BEZERRA 1,25

003328 JOSILENE MAUES CORREA LOBATO 1,25

013030 JOSYELLE LILIAM FERREIRA SILVA 0,50

007394 JULIA DE MOURA CARVALHO SANTOS 1,25

001762 LENE CRISTINA RODRIGUES FREITAS 1,25

015027 LILIANE CRISTINA LOPES DA SILVA 1,25

009523 LORENA CARDOSO DE SANTANA 0,50

003486 LORENA SALGADO SODRE GATTI 2,00

016870 LUCINEIDE DE NAZARÉ LIMA SANTOS 0,50

017779 LUIZ ARTUR DIAS ALVES 0,75

000741 MARIA JOSE RIBEIRO REIS 0,75

015632	ROBERTA DA SILVA SOUZA	0,25
005164	ROSA CRISTINA BARROS RAMOS	0,25
018367	ROSEANE SEADE VIEIRA	0,75
006673	ROSEMARY DOURADO FROTA	1,25
015897	SARAH DE CASSIA BARATA BARROS	1,25
014370	TEREZA AMELIA RIBEIRO BRASIL	0,50
000045	VALDEMIR CORREA MONTEIRO	1,00
019613	VANESSA GUEDES DE CARVALHO	0,75
016339	VANIA SOUZA SARDINHA	1,00
005858	VIVIANE DE JESUS SA DOS SANTOS	1,00

Os demais resultados da prova de títulos para os cargos de nível superior dos candidatos participantes do concurso ficam inalterados.

WILSON MODESTO FIGUEIREDO  
Secretário de Estado de Administração

## INSTITUTO DE ASSISTÊNCIA AOS SERVIDORES DO ESTADO

### EXTINÇÃO DE CONTRATO NÚMERO PUBLICAÇÃO: 93946

Forma da Extinção: Anulação

Contrato: 1/2005

Data de Extinção: 29/05/2009

Justificativa: Paralisação do atendimento dos serviços aos segurados do IASEP

Contratado: COOPERATIVA PARAENSE DE NEUROLOGIA E NEUROCIURGIA

Bairro: Pedreira, Endereço: Av Mq de Herval, 452

CEP. 66085-311 - Belém/PA

Ordenador: Sandra Helena Morais Leite

### PORTARIA - COORDENADORIA DE GESTÃO DE PESSOAS NÚMERO DE PUBLICAÇÃO: 93937 PORTARIA Nº 131 DE 12 DE ABRIL DE 2010.

CONSIDERANDO, as irregularidades alegadas nos autos dos Processos nºs 267919/2009; 395086/2009; 395071/2009; 160809/2009; 70562/2009 e 151366/2009;

CONSIDERANDO, os termos do Parecer, emitido pela Procuradoria do IASEP nos processos acima referidos;

CONSIDERANDO, o que determina o artigo 199 da Lei 5.810, de 24 de janeiro de 1994, quanto autoridade que tiver ciência de irregularidade no serviço público a promover a sua apuração, mediante Sindicância ou Processo Administrativo Disciplinar, assegurando ao acusado a ampla defesa;

DESIGNAR, os servidores Antonio Arão da Silva, matrícula nº 6120628-I, ocupante do cargo de Assistente Administrativo, Leonides Passos Pinheiro, matrícula nº 2010089-1, ocupante do cargo de Assistente Administrativo e Ivaneide Cunha de Melo, matrícula 2009781-1, ocupante do cargo de Assistente Administrativo, para comporem Comissão de Processo Administrativo Disciplinar, sob a presidência do primeiro, objetivando apurar os fatos objeto dos processos nºs 267919/2009; 395086/2009; 395071/2009; 160809/2009; 70562/2009 e 151366/2009;

Determinar o prazo de 60 (sessenta) dias para apresentação de Relatório Conclusivo para decisão desta Presidência.

A presente Portaria entrará em vigor na data de sua publicação.

SANDRA HELENA MORAIS LEITE

Presidente

### TERMO ADITIVO A CONTRATO NÚMERO DE PUBLICAÇÃO: 93912 ERRATA DA PUBLICAÇÃO: 58848

Termo Aditivo: 1

Data de Assinatura: 01/01/2010

Valor: 12.780,00

Vigência: 01/01/2010 a 31/12/2010

Justificativa: PRORROGAÇÃO DO PRAZO DE VIGÊNCIA, POR MAIS 12 MESES E REAJUSTE NO VALOR DO CONTRATO

Contrato: 19/2008

Orçamento:

Programa de Trabalho	Natureza da Despesa	Fonte do Recurso	Origem do Recurso
08122012545340000	339039	0101000000	Estadual

Contratado: EDITORA NDJ LTDA

Endereço: Edifício Marrocos, Bairro: Centro, 344

CEP. 01037-908 - São Paulo/SP

Complemento: 4º e 5º andares

Ordenador: MARISA ROCHA LOBATO - PRESIDENTE EM EXERCÍCIO

## INSTITUTO DE GESTÃO PREVIDENCIÁRIA DO ESTADO DO PARÁ

### DILIGENCIA NÚMERO DE PUBLICAÇÃO: 93949

#### PORTARIA RET AP 0192 DE 08 DE MARÇO DE 2010

Proc. nº 2009/400680

Assunto: Retificar a Portaria nº 0140, de 02/01/2008 de Aposentadoria

Interessado(a): Maria Santana da Cruz Vasconcelos

Matricula nº 642983/1

Cargo/Função: Professora, cod. GEP-M-AD1-401, REF VI

Lotação: SEDUC

Valor dos Proventos: R\$ 1.624,97

#### PORTARIA RET AP 371 DE 29 DE MARÇO DE 2010

Proc. nº 2006/85058

Assunto: Incluir na Fund. Legal da Port. nº 302 de 06/02/2009 de Retificação

Interessado(a): Cláide Marques de Azevedo

Matricula nº 2669901

Cargo/Função: Professor GEP-M-AD1-401. Ref IV

Lotação: SEDUC

Valor dos Proventos: R\$ 1.633,25

### TORNAR SEM EFEITO

#### NÚMERO DE PUBLICAÇÃO: 94546

#### PORTARIA PS Nº. 1492 DE 04 DE JANEIRO DE 2010

Proc. nº. 2009/171791

Valor da Pensão: R\$ 560,25

Beneficiário(a): MARIA NAÍDE SILVA BRASI - (50%) - R\$ 280,12

Beneficiário(a): ADRIELE SILVA BRASI - (50%) - R\$ 280,12

Ex: Segurado(a): IDEMAR PEREIRA BRASIL

Tornar sem efeito publicação do dia 04.01.2010

Portaria PS nº. 091 de 01 de abril de 2010

Proc. nº. 2010/007805

Valor da Pensão: R\$ 525,67

Beneficiário(a): LADISLAU FERNANDES RIBEIRO FURTADO

Ex: Segurado(a): MARIA ÁUREA DE SOUSA FURTADO

Tornar sem efeito publicação do dia 01.04.2010

#### PORTARIA PS Nº. 262 DE 01 DE ABRIL DE 2010

Proc. nº. 2009/275534

Valor da Pensão: R\$ 2.153,94

Beneficiário(a): JOICILENE AMORIM DA SILVA VEIGA (33,34%)

- R\$ 718,12

Beneficiário(a): SARA VITÓRIA DA SILVA VEIGA (33,33%) - R\$

717,91

Beneficiário(a): NATHALIA CASTRO VEIGA (33,33%) - R\$ 717,19

Ex: Segurado(a): HAROLDO DE HA LENCAR ALBUQUERQUE VEIGA

Tornar sem efeito publicação do dia 01.04.2010

### RETIFICAÇÃO DE PORTARIA

#### NÚMERO DE PUBLICAÇÃO: 93961

#### PORTARIA RAP 312 DE 01 DE ABRIL DE 2010

Proc. nº 2000/353076

Assunto: Retificar a Portaria nº 1226, de 14/06/1991 de Aposentadoria

Interessado(a): Carlos Francisco Murrieta

Matricula nº 59011801

Cargo/Função: Agente de portaria GEP.TP.1.102

Lotação: SEDUC

Valor dos Proventos: R\$ 562,00

### INDEFERIMENTO

#### NÚMERO DE PUBLICAÇÃO: 93976

#### PORTARIA IND Nº. 440 DE 2622 DE ABRIL DE 2010

Proc. nº. 2009/450141

Assunto: Indeferimento do pedido de manutenção de pensão

Pleiteado por MILENE FRAGOSO NUNES

Ex-segurado: IONE FRAGOSO CAVALCANTE

## SECRETARIA DE ESTADO DE DESENVOLVIMENTO URBANO E REGIONAL



### DIÁRIA

#### NÚMERO DE PUBLICAÇÃO: 93934

Portaria: 474/2010

Objetivo: Realizar visita técnica à obra no município (PAC/CAIXA).

Fundamento Legal: Decreto 734/92

Origem: BELÉM/PA - BRASIL

Destino(s):

Tailândia/PA - Brasil<br>

Servidor(es):

57196487/João Nepomuceno de Faria Pereira (Téc. em Gestão de Infraestrutura - Engenheiro Civil) / 1.5 diárias (Completa) / de 22/04/2010 a 23/04/2010<br>

Ordenador: José de Andrade Raiol

### CONTRATO NÚMERO DE PUBLICAÇÃO: 93909

Errata da Publicação Nº 90138

Contrato: 17/2010

Objeto: aquisição de móveis, equipamentos e aparelhos, utensílios domésticos e utilitários para creche do município de Abel Figueiredo, Estado do Pará.

Valor Total: 78.306,66

Data Assinatura: 06/04/2010

Vigência: 12/04/2010 a 27/05/2010

Convite: 2/2010

Orçamento:

Programa de Trabalho	Natureza da Despesa	Fonte do Recurso	Origem do Recurso
15451122515550000	449052	0131000000	Estadual
15451122515550000	449052	2129000000	Estadual
15451122515550000	449052	0106000000	Estadual

Contratado: MA BONFIM COMERCIO DE GENEROS ALIMENTICIOS EPP

Endereço: Psg S Sebastião, 05

CEP. 66110-260 - Belém/PA Complemento: QUADRA 17, LOTE 05

Ordenador: José de Andrade Raiol

### TERMO DE HOMOLOGAÇÃO E ADJUDICAÇÃO

#### NÚMERO DE PUBLICAÇÃO: 94390

### TERMO DE HOMOLOGAÇÃO E ADJUDICAÇÃO

#### TOMADA DE PREÇO Nº. 003/2010

O Secretário de Estado de Desenvolvimento Urbano e Regional, no uso de suas atribuições legais, considerando a motivação contida no Memorando nº 098/2010 - DIP e, após, constatada a regularidade dos atos procedimentais, resolve:

I - ACATAR o parecer jurídico precedente; e

II - HOMOLOGAR os atos praticados na Tomada de Preço nº 003/2010, tipo menor preço, destinada à contratação de empresa de engenharia para realização de obras do projeto de sistema de abastecimento de água para o bairro Centro, localizado no município de Melgaço, Estado do Pará, com recursos do Planejamento Territorial Urbano - PTP, sendo vencedora do certame a empresa abaixo relacionada:

Empresa: MKL Construções e Comércio Ltda. - CNPJ nº 07.577.226/0001-07;

Valor global: R\$ 362.307,39 (trezentos e sessenta e dois mil trezentos e sete reais e trinta e nove centavos).

Belém (PA), 20 de abril de 2010.

José de Andrade Raiol

Secretário de Estado de Desenvolvimento Urbano e Regional

### DIÁRIA

#### NÚMERO DE PUBLICAÇÃO: 94163

Portaria: 475/2010

Objetivo: Conduzir o veículo desta SEDURB: para o Diretor, Jammerson Leão, e o Gerente de Obras, João Luiz, em visita técnica de inspeção à obra no município - PAC/CAIXA.

Fundamento Legal: Decreto 734/92

Origem: BELÉM/PA - BRASIL

Destino(s):

Abaetetuba /PA - Brasil<br>

Servidor(es):

54195705/Gilmar Franco Mota (Motorista) / 0.5 diárias (Completa) / de 22/04/2010 a 22/04/2010<br>

Ordenador: José de Andrade Raiol

### ERRATA DA PORTARIA Nº. 463/2010

#### NÚMERO DE PUBLICAÇÃO: 94112

#### ERRATA DE PORTARIA

#### PORTARIA Nº. 463/2010, DE 14 DE ABRIL DE

#### 2010, PUBLICADA NO D.O. E Nº. 31.646 DE 15/04/2010.

Onde se lê: Objetivo: Participar da Reunião que irá tratar: das obras do mercado de Abade, do núcleo da SEPAQ no Curuperé e das ações da SAGRI no município.

Leia-se: Objetivo: Encaminhar providências a cerca de obras executadas pela SEDURB no mercado de Abade no município de Curuçá (Pará Urbe).

### TERMO ADITIVO A CONTRATO

#### NÚMERO DE PUBLICAÇÃO: 94023

Termo Aditivo: 5

Data de Assinatura: 12/04/2010

Vigência: 12/04/2010 a 11/06/2010

Justificativa: prorrogação do prazo do contrato nº 48/2008.

Contrato: 48/2008

Orçamento:

Programa de Trabalho	Natureza da Despesa	Fonte do Recurso	Origem do Recurso
17512122718710000	449051	0106000000	Federal
17512122718710000	449051	0121000000	Estadual

Contratado: POLO CONSTRUÇÕES E REFRIGERAÇÃO LTDA

Endereço: Av Sen Lemos, Bairro: Umarizal, 290

CEP. 66050-000 - Belém/PA

Ordenador: José de Andrade Raiol

### TERMO DE QUITAÇÃO RECÍPROCA

#### NÚMERO DE PUBLICAÇÃO: 94024

### TERMO DE QUITAÇÃO RECÍPROCA

PARTES: SECRETARIA DE ESTADO DE DESENVOLVIMENTO URBANO E REGIONAL - SEDURB E A EMPRESA CAETÉ IMÓVEIS E SERVIÇOS DE LOCAÇÃO DE MÃO DE OBRA LTDA. OBJETO: O Estado do Pará, através da Secretaria de Estado de Desenvolvimento Urbano e Regional - SEDURB de um lado, e



CAETÉ IMÓVEIS E SERVIÇOS DE LOCAÇÃO DE MÃO DE OBRA LTDA. De outro, dão-se geral e irrestrita quitação recíproca de todos os contratos havidos entre as partes (nº 040/2008 e nº 041/2008), cujas vigências se encontram extintas, tendo como objeto a prestação de serviços contínuos de limpeza, asseio e conservação dos prédios da SEDURB, nesta cidade e em seus pólos de Marabá, com disponibilidade de mão-de-obra, saneamento domissanitários, materiais e equipamentos, ficando consignado que não existe qualquer pendência originária de quaisquer das relações contratuais até o presente momento havidas entre as partes.

A empresa CAETÉ IMÓVEIS E SERVIÇOS DE LOCAÇÃO DE MÃO DE OBRA LTDA., declara não existir qualquer crédito a receber de O Estado do Pará/SEDURB, decorrente dos Contratos acima destacados que foram celebrados entre as partes, bem como direitos de qualquer outra natureza.

DATA DE ASSINATURA: 29/03/2010

**TERMO ADITIVO A CONTRATO  
NÚMERO DE PUBLICAÇÃO: 94175**

Termo Aditivo: 1

Data de Assinatura: 16/04/2010

Vigência: 16/04/2010 a 14/04/2011

Justificativa: Prorrogação do prazo de vigência do contrato nº 12/2009.

Contrato: 12/2009

Contratado: CONSÓRCIO MAPE - DITRON

Endereço: Av Sen Lemos, Bairro: Umarizal, 290

CEP. 66050-000 - Belém/PA

Ordenador: José de Andrade Rajol

**DIÁRIA**

**NÚMERO DE PUBLICAÇÃO: 94247**

Portaria: 477/2010

Objetivo: participar de reunião com a Defensoria Pública e o Grupo Municipal de Regularização Fundiária para discutir os procedimentos para Ação de Usucapião, no Bairro de São Cristóvão. .

Fundamento Legal: nº 734/92

Origem: BELÉM/PA - BRASIL

Destino(s):

Igarapé Açu/PA - Brasil<br

Servidor(es):

57197870/DANIEL ANDRADE LIMA (Assessor Especial I) / 0.5

diárias (Completa) / de 22/04/2010 a 22/04/2010<br

Ordenador: José de Andrade Rajol

**DIÁRIA**

**NÚMERO DE PUBLICAÇÃO: 94259**

Portaria: 476/2010

Objetivo: Conduzir o veículo para o técnico desta DIP, João Nepomuceno, em visita técnica no município - PAC/CAIXA.

Fundamento Legal: Decreto 734/92

Origem: BELÉM /PA - BRASIL

Destino(s):

Tailândia/PA - Brasil<br

Servidor(es):

55589098/Elinaldo Silva Ferreira (Motorista) / 1.5 diárias

(Completa) / de 22/04/2010 a 23/04/2010<br

Ordenador: José de Andrade Rajol

**DIÁRIA**

**NÚMERO DE PUBLICAÇÃO: 94264**

Portaria: 478/2010

Objetivo: Com o objetivo de participar de Reunião com a Defensoria Pública e o Grupo Municipal de Regularização Fundiária para discutir os procedimentos para Ação de Usucapião no Bairro de São Cristóvão.

Fundamento Legal: decreto 734/92

Origem: BELÉM/PA - BRASIL

Destino(s):

Igarapé - Açu/PA - Brasil<br

Servidor(es):

57188253/ODÁLIA FIGUEIREDO LEAL (ASSESSOR II) / 0.5

diárias (Completa) / de 22/04/2010 a 22/04/2010<br

Ordenador: José de Andrade Rajol

**DIÁRIA**

**NÚMERO DE PUBLICAÇÃO: 94293**

Portaria: 479/2010

Objetivo: Realizar visita técnica à obra do Sistema de Abastecimento de Água no município.

Fundamento Legal: Decreto 734/92

Origem: BELÉM/PA - BRASIL

Destino(s):

Abaetetuba/PA - Brasil<br

Servidor(es):

57196791/João Luiz Dias Albuquerque (Téc. em Gestão de

Infraestrutura - Engenheiro Civil) / 0.5 diárias (Completa) / de

22/04/2010 a 22/04/2010<br

Ordenador: José de Andrade Rajol

**DIÁRIA**

**NÚMERO DE PUBLICAÇÃO: 94314**

Portaria: 480/2010

Objetivo: Realizar visita técnica à obra do Sistema de Abastecimento de Água no município (PAC/CAIXA).

Fundamento Legal: Decreto 734/92

Origem: BELÉM/PA - BRASIL

Destino(s):

Abaetetuba/PA - Brasil<br

Servidor(es):

57176280/Jammerson Paulo de Castro Leão (Diretor ) / 0.5

diárias (Completa) / de 22/04/2010 a 22/04/2010<br

Ordenador: José de Andrade Raiol

## COMPANHIA DE HABITAÇÃO DO ESTADO DO PARÁ

**EXTRATO DA ATA  
NÚMERO DE PUBLICAÇÃO: 94036**

EXTRATO DA ATA 198ª REUNIÃO ORDINÁRIA DO CONSELHO DE ADMINISTRAÇÃO DA COMPANHIA DE HABITAÇÃO DO ESTADO DO PARÁ, REALIZADA NO DIA 31.03.2010.

3.2. Aceita a renúncia da Conselheira Ana Suely Maia de Oliveira que comunicou em caráter irrevogável e retratável o seu afastamento do Conselho de Administração da Companhia de Habitação do Estado do Pará - COHAB/PA, a partir de 31.03.2010, de acordo com a determinação do Tribunal Regional Eleitoral, para o pleito eleitoral de 2010. Geraldo Chicre Bitar Pinheiro – Presidente do Conselho e Lucimar dos Reis Souza - Secretária

**TERMO ADITIVO A CONTRATO  
NÚMERO DE PUBLICAÇÃO: 94435**

Termo Aditivo: 3

Data de Assinatura: 09/04/2010

Vigência: 10/04/2010 a 09/04/2011

Justificativa: Prorrogação de Prazo - Art. 57, inciso II, da Lei Federal nº 8.666/93.

Contrato: 13/2008

Orçamento:

Programa de Trabalho	Natureza da Despesa	Fonte do Recurso	Origem do Recurso
16122012545340000	339037	0101000000	Estadual

Contratado: ASSOCIAÇÃO PÓLO PRODUTIVO PARÁ (FÁBRICA ESPERANÇA)

Endereço: Tv Benjamim Constant, Bairro: Reduto, 313

CEP. 66053-040 - Belém/PA

Ordenador: Geraldo Chicre Bitar Pinheiro

**TORNAR SEM EFEITO**

**NÚMERO DE PUBLICAÇÃO: 93957**

Tornar sem efeito a publicação de nº 79565, do DOE nº 31.624 de 15.03.2010, referente a Nota de Empenho da Despesa 2010/398, em favor da empresa Portugal Com. de Produtos Descartáveis Ltda.

## COMPANHIA DE SANEAMENTO DO PARÁ

**COMPANHIA DE SANEAMENTO DO PARÁ - COSANPA  
CONVOCAÇÃO**

O Conselho de Administração convoca os acionistas da Companhia de Saneamento do Pará, para as Assembleias Gerais Ordinária e Extraordinária, a se realizarem, cumulativamente, na sede social da Empresa, à Avenida Magalhães Barata, nº. 1201, nesta cidade, às 16h00min horas do dia 30 de abril de 2010, a fim de deliberarem sobre a seguinte ordem do dia:

I – ASSEMBLEIA GERAL ORDINÁRIA

a) Prestação de contas dos Administradores, com exame e deliberação sobre as Demonstrações Financeiras, Parecer dos Auditores Independentes e do Conselho Fiscal, relativo ao exercício encerrado em 31 de dezembro de 2009.

b) Eleição dos membros efetivos e suplentes do Conselho Fiscal e de membros do Conselho de Administração, com a fixação da respectiva remuneração, nos termos do Estatuto Social da Companhia.

II – ASSEMBLEIA GERAL EXTRAORDINÁRIA

a) Deliberar sobre o aumento do Capital Social.

b) Alteração Estatutária referente ao montante do Capital Social.

III – O QUE OCORRER

ANDRÉ LUIS ASSUNÇÃO DE FARIAS

Presidente do Conselho de Administração

**COMPANHIA DE SANEAMENTO DO PARÁ – COSANPA**

**EXTRATO CONTRATUAL**

**Nº DO CONTRATO: 09/2010.**

PARTE CONTRATANTE: COMPANHIA DE SANEAMENTO DO PARÁ - COSANPA

PARTE CONTRATADA: HG COMÉRCIO DE MATERIAIS HIDRÁULICOS LTDA - ME – CNPJ 04.722.894/0001-84.

OBJETO: FORNECIMENTO DE MATERIAIS HIDRÁULICOS (TUBOS E CONEXÕES EM PVC/DEFOFO) – LOTE I –, PARA EXECUÇÃO DE SERVIÇOS DE ASSENTAMENTO DE ADUTORA PARA ABASTECIMENTO, PELA COSANPA, DO NOVO PARQUE DE CIÊNCIA E TECNOLOGIA DA UNIVERSIDADE FEDERAL DO PARÁ – UFPA, NO MUNICÍPIO DE BELÉM, ESTADO DO PARÁ.

MODALIDADE DE LICITAÇÃO: PREGÃO ELETRÔNICO Nº 33/09 VIGÊNCIA DO CONTRATO: 45 (quarenta e cinco) dias contados da data da assinatura do contrato.

VALOR DO CONTRATO: R\$ 47.000,00

DOTAÇÃO ORÇAMENTÁRIA: fonte 40, conta nº 4575121996400, subconta 40-202050.

DATA DA ASSINATURA: 19.04.2010

Ordenador da Despesa: Eduardo de Castro Ribeiro Júnior - Presidente

**EXTRATO CONTRATUAL**

**Nº DO CONTRATO: 01/2010.**

PARTE CONTRATANTE: COMPANHIA DE SANEAMENTO DO PARÁ - COSANPA

PARTE CONTRATADA: POLISAN COMÉRCIO E INDÚSTRIA DE MATERIAIS HIDRAULICOS LTDA. - ME – CNPJ 07.456.871/0001-63.

OBJETO: FORNECIMENTO DE MATERIAIS HIDRÁULICOS (TUBOS E CONEXÕES EM PVC/PBA E PVC/DEFOFO) – LOTES I E II – PARA EXECUÇÃO DE SERVIÇOS DE MANUTENÇÃO PREVENTIVA E/OU CORRETIVA NAS REDES DE DISTRIBUIÇÃO DOS SISTEMAS DE ABASTECIMENTO DE ÁGUA DA COSANPA NO ESTADO DO PARÁ

MODALIDADE DE LICITAÇÃO: PREGÃO ELETRÔNICO Nº 25/09 VIGÊNCIA DO CONTRATO: 12 (doze) meses contados da data da assinatura do contrato.

VALOR DO CONTRATO: R\$ 1.074.665,44

DOTAÇÃO ORÇAMENTÁRIA: fonte COSANPA, conta nº 4575121996400, subconta 40-202050

DATA DA ASSINATURA: 20.04.2010

Ordenador da Despesa: Eduardo de Castro Ribeiro Júnior - Presidente

**EXTRATO CONTRATUAL**

**Nº DO CONTRATO: 10/2010.**

PARTE CONTRATANTE: COMPANHIA DE SANEAMENTO DO PARÁ - COSANPA

PARTE CONTRATADA: ARCHITECH CONSULTORIA & PLANEJAMENTO LTDA. – CNPJ 84.030.964/0001-72

OBJETO: Elaboração de projetos básicos destinados a revitalização e modernização da 1ª etapa da estação de tratamento de água e estação elevatória de água tratada e implantação da unidade de tratamento de resíduos da estação de tratamento de água – ETA do Complexo Bolonha do Sistema de Abastecimento de Água da Cidade de Belém, no Estado do Pará, do Programa de Aceleração do Crescimento – PAC.

MODALIDADE DE LICITAÇÃO: Tomada de Preços 32/2009.

VIGÊNCIA DO CONTRATO: 08 (oito) meses, contados a partir da data da publicação do extrato do Contrato, na Imprensa.

VALOR DO CONTRATO: R\$ 1.004.000,00

DOTAÇÃO ORÇAMENTÁRIA: Funcional Programática: 17.512.1227.3066 – Saneamento Básico Urbano – Programa Água Para Todos, Natureza da Despesa: 459.065 - Fontes: 4121

Contra Partida do Governo do Estado para Financiamento e 0130 – Operações de Crédito – FGTS – Caixa Econômica Federal.

DATA DA ASSINATURA: 19.04.2010.

Ordenador da Despesa: Eduardo de Castro Ribeiro Júnior - Presidente

**EXTRATO CONTRATUAL**

**Nº DO CONTRATO: 11/2010.**

PARTE CONTRATANTE: COMPANHIA DE SANEAMENTO DO PARÁ - COSANPA

PARTE CONTRATADA: JORGE ELIAS ELUAN NETTO – CPF Nº 251.711.512-53

OBJETO: Prestação de serviços de Consultoria de T.I. para o desenvolvimento de Consultas, Gráficos e Dashboard, baseados no produto MicroStrategy B.I., adquirido pela COSANPA, utilizando para tanto o banco de dados datawarehouse, previamente preparado, para apoio à tomada de decisões estratégicas da Diretoria e do corpo gerencial da COSANPA, podendo as informações serem acessadas por qualquer funcionário de qualquer ponto da rede corporativa da Companhia.

MODALIDADE DE LICITAÇÃO: Carta Convite No 08/10

VIGÊNCIA DO CONTRATO: 12 (doze) meses, a partir da assinatura do contrato.

VALOR DO CONTRATO: R\$ 47.976,00

DOTAÇÃO ORÇAMENTÁRIA: Fonte 40 - Conta 43.34109.6000, Sub Conta 399214.

DATA DA ASSINATURA: 01.04.2010

Ordenador da Despesa: Eduardo de Castro Ribeiro Júnior - Presidente

**EXTRATO CONTRATUAL**

**Nº DO CONTRATO: 13/2010.**

PARTE CONTRATANTE: COMPANHIA DE SANEAMENTO DO PARÁ - COSANPA

PARTE CONTRATADA: MILETO CONSTRUÇÃO E SERVIÇOS LTDA. – CNPJ 09.557.198/0001-83

OBJETO: Prestação de serviços técnicos de Reabilitação da Unidade Operacional de Produção de água, da localidade de Terra Santa, no Estado do Pará.

MODALIDADE DE LICITAÇÃO: Carta Convite No 09/10  
VIGÊNCIA DO CONTRATO: 45 (quarenta e cinco) dias, a contar da data de assinatura do contrato.  
VALOR DO CONTRATO: R\$50.136,62  
DOTAÇÃO ORÇAMENTÁRIA: fonte COSANPA  
DATA DA ASSINATURA: 31.03.2010  
Ordenador da Despesa: Eduardo de Castro Ribeiro Júnior - Presidente

**EXTRATO DE TERMO ADITIVO**

**Nº DO CONTRATO ORIGINÁRIO: 89/08 – COSANPA**  
**Nº DO TERMO ADITIVO: 6º**

PARTE CONTRATANTE: COMPANHIA DE SANEAMENTO DO PARÁ - COSANPA.

PARTE CONTRATADA: CONSAN ENGENHARIA LTDA, CNPJ no 34.609.503/0001-80

OBJETO: Execução de obras e serviços para melhoria da qualidade da água do Sistema de Abastecimento de Água do Setor Coqueiro, na cidade de Ananindeua, Estado do Pará.

MODALIDADE DE LICITAÇÃO: Concorrência Nacional No 20/07  
VIGÊNCIA DO CONTRATO: 12 (doze) meses a partir da data da publicação do extrato na I.O.E/PA.

VALOR DO CONTRATO: R\$ 1.176.649,74

DOTAÇÃO ORÇAMENTÁRIA: Conta da Funcional Programática: 17.512.1227.3066 – Saneamento Básico Urbano – Programa Água Para Todos, Fonte: 0181 Contra Partida do Governo do Estado para Financiamento e 0185 FGTS – Caixa Econômica Federal, Natureza da Despesa: 459.065.

ADITIVOS ANTERIORES:

1º - Supressão do valor contratual

2º - Alteração da cláusula sexta

3º - Prorrogação do prazo contratual

4º - Prorrogação do prazo contratual

5º - Prorrogação do prazo contratual

JUSTIFICATIVA E OBJETO DO TERMO ADITIVO: Prorrogação do prazo contratual por mais 02 (dois) meses.

DATA DA ASSINATURA: 24.03.2010

ORDENADOR DA DESPESA: Eduardo de Castro Ribeiro Junior - Presidente

**EXTRATO DE TERMO ADITIVO**

**Nº DO CONTRATO ORIGINÁRIO: 85/2009**  
**Nº DO TERMO ADITIVO: 1º**

PARTE CONTRATANTE: COMPANHIA DE SANEAMENTO DO PARÁ - COSANPA

PARTE CONTRATADA: CONSÓRCIO SANENG – CONSAN (SANENG-SANTARÉM ENGª LTDA - CNPJ-10.238.160/0001-27 / CONSAN ENGªLTDA - CNPJ-34.609.503/0001-80

OBJETO: Execução de obras e serviços para ampliação e melhorias do sistema de abastecimento de água da cidade de Monte Alegre, Estado do Pará

MODALIDADE DE LICITAÇÃO: Concorrência Nacional No 08/2009-PAC-Cosanpa

VIGÊNCIA DO CONTRATO: 12 (doze) meses a partir da data da publicação do extrato no D.O.E./PA

VALOR DO CONTRATO: R\$7.879.181,40

DOTAÇÃO ORÇAMENTÁRIA: Conta: 17.512.1227.3066 – Saneamento Básico Urbano – Programa Água Para Todos, Natureza da Despesa: 459.065 - Fontes: 4121 Contra Partida do Governo do Estado para Financiamento e 0106 – Convênios – OGU Orçamento Geral da União.

JUSTIFICATIVA E OBJETO DO TERMO ADITIVO: Inclusão do CNPJ do Consórcio SANENG- CONSAN - CNPJ Nº 11.549.018/0001-63.

DATA DA ASSINATURA: 12.04.2010

Ordenador da Despesa: Eduardo de Castro Ribeiro Júnior - Presidente

**EXTRATO DE TERMO ADITIVO**

**Nº DO CONTRATO ORIGINÁRIO: 113/09.**

Nº DO TERMO ADITIVO: 1º

PARTE CONTRATANTE: COMPANHIA DE SANEAMENTO DO PARÁ - COSANPA

PARTE CONTRATADA: FEMAC-GEOSOLO ENGENHARIA LTDA – CNPJ 04.947.057/0001-53

OBJETO: PRESTAÇÃO DE SERVIÇOS DE RECUPERAÇÃO DE DOIS POÇOS PROFUNDOS PERTENCENTES AO SISTEMA DE ABASTECIMENTO DE ÁGUA DA CIDADE DE SANTARÉM, ESTADO DO PARÁ.

MODALIDADE DE LICITAÇÃO: Tomada de Preços nº 35/09

VIGÊNCIA DO CONTRATO: 40 (quarenta) dias, a partir da assinatura do contrato.

VALOR DO CONTRATO: R\$ 201.096,00

DOTAÇÃO ORÇAMENTÁRIA: Fonte GEP (61), Caixa (63) conta nº 16.11102.820031110.7220.

JUSTIFICATIVA E OBJETO DO TERMO ADITIVO: Paralisação do contrato a partir da assinatura do presente aditivo.

DATA DA ASSINATURA: 28.01.2010

Ordenador da Despesa: Eduardo de Castro Ribeiro Júnior - Presidente

**EXTRATO DE TERMO ADITIVO**

**Nº DO CONTRATO ORIGINÁRIO: 82/08 – COSANPA**  
**Nº DO TERMO ADITIVO: 4º**

PARTE CONTRATANTE: COMPANHIA DE SANEAMENTO DO PARÁ -COSANPA

PARTE CONTRATADA: CONTÉCNICA CONSULTORIA TÉCNICA LTDA, CNPJ nº 24.699.100/0001-16

OBJETO: Elaboração dos Projetos Básico e Executivo para revitalização, ampliação e melhorias do Sistema de Abastecimento de Água da Cidade de Itaituba, Estado do Pará.

MODALIDADE DE LICITAÇÃO: Tomada de Preços nº 10/08  
VIGÊNCIA DO CONTRATO: 210 (duzentos e dez) dias contados da assinatura do Contrato.

VALOR DO CONTRATO: R\$220.200,37

DOTAÇÃO ORÇAMENTÁRIA: Governo do Estado do Pará

ADITIVOS ANTERIORES:

1º - Prazo

2º - Prazo

3º - Prazo

JUSTIFICATIVA E OBJETO DO TERMO ADITIVO: Prorrogação de prazo contratual por mais 04 (quatro) meses.

DATA DE ASSINATURA: 09.03.2010

ORDENADOR DA DESPESA: Eduardo de Castro Ribeiro Júnior- Presidente

**EXTRATO DE TERMO ADITIVO**

**Nº DO CONTRATO ORIGINÁRIO: 05/2010.**  
**Nº DO TERMO ADITIVO: 1º**

PARTE CONTRATANTE: COMPANHIA DE SANEAMENTO

DO PARÁ - COSANPA

PARTE CONTRATADA: R. R. CONSTRUÇÕES LTDA.- CNPJ 02.962.714/0001-06

OBJETO: Serviços de engenharia para manutenção de duas (02) unidades de filtração da ETA –APEÚ, incluindo fornecimento de 44,0 m³ (quarenta e quatro metros cúbicos) de material para composição de Leito Filtrante, a ser realizado na Estação de Tratamento de Água do Município de Apeú - Pará.

MODALIDADE DE LICITAÇÃO: Carta Convite No 34/09.

VIGÊNCIA DO CONTRATO: 30 (trinta) dias, contados da data de sua assinatura.

VALOR DO CONTRATO: R\$ 49.861,99

DOTAÇÃO ORÇAMENTÁRIA: Próprios da COSANPA- conta 4152446997210- sub conta 40-321155

JUSTIFICATIVA E OBJETO DO TERMO ADITIVO: Prorrogação de prazo contratual por mais 01 (Um) mês e acréscimo de valor contratual.

Valor do Aditivo: R\$10.407,20

DATA DA ASSINATURA: 24.02.2010.

Ordenador da Despesa: Eduardo de Castro Ribeiro Júnior - Presidente

**EXTRATO DE TERMO ADITIVO**

**Nº DO CONTRATO ORIGINÁRIO: 83/09.**  
**Nº DO TERMO ADITIVO: 1º**

PARTE CONTRATANTE: COMPANHIA DE SANEAMENTO DO PARÁ - COSANPA

PARTE CONTRATADA: BOMBAS LEÃO S/A. - CNPJ 52.940.533/0001-57

OBJETO: Fornecimento de materiais e equipamentos – Lote II, para aplicação nas Unidades de Negócios da Nordeste e Ilhas, localizadas nos Sistemas da COSANPA, no Estado do Pará.

MODALIDADE DE LICITAÇÃO: Pregão eletrônico No 23/09  
VIGÊNCIA DO CONTRATO: 04 (quatro) meses, a contar da assinatura do contrato.

VALOR DO CONTRATO: R\$74.000,00

DOTAÇÃO ORÇAMENTÁRIA: fonte COSANPA, conta nº 4575331997400, sub-conta 40-202051.

JUSTIFICATIVA E OBJETO DO TERMO ADITIVO: Prorrogação de prazo contratual por mais 02 (Dois) meses.

DATA DA ASSINATURA: 23.03.2010

Ordenador da Despesa: Eduardo de Castro Ribeiro Júnior - Presidente

**EXTRATO DE TERMO ADITIVO**

**Nº DO CONTRATO ORIGINÁRIO: 09/2009.**  
**Nº DO TERMO ADITIVO: 1º**

PARTE CONTRATANTE: COMPANHIA DE SANEAMENTO DO PARÁ

PARTE CONTRATADA: NORTE LOCADORA SERVIÇOS LTDA - EPP - CNPJ nº 08.949.785/0001-55.

OBJETO: Locação de 02 veículos automotores com condutores pelo período de 24 horas ininterruptas para região metropolitana de Belém.

MODALIDADE DA LICITAÇÃO: Pregão Eletrônico nº 002/09.  
VIGÊNCIA DO CONTRATO: 12 meses, a partir da emissão da Ordem de Serviço.

VALOR DO CONTRATO: R\$ 173.169,24

DOTAÇÃO ORÇAMENTÁRIA: Conta nº 40-75145 – Sub-conta nº 330190.

JUSTIFICATIVA E OBJETO DO TERMO ADITIVO: Prorrogação de prazo contratual por mais 12 (Doze) meses.

DATA DA ASSINATURA: 16.03.2010

Ordenador da Despesa: Eduardo de Castro Ribeiro Júnior - Presidente

**EXTRATO DE TERMO ADITIVO**

**Nº DO CONTRATO ORIGINÁRIO: 174/2008.**  
**Nº DO TERMO ADITIVO: 1º**

PARTE CONTRATANTE: COMPANHIA DE SANEAMENTO DO PARÁ - COSANPA

PARTE CONTRATADA: QUIMIL INDÚSTRIA E COMÉRCIO LTDA. – CNPJ Nº 00.075.017/0001-08.

OBJETO: Contratação de empresa para fornecimento de 1.200 Toneladas de Cal Hidratada para os sistemas de tratamento de água.

MODALIDADE DE LICITAÇÃO: Pregão Eletrônico nº 035/08  
VIGÊNCIA DO CONTRATO: 12 (doze) meses a partir do recebimento da ordem de serviço.

VALOR DO CONTRATO: R\$ 544.800,00

DOTAÇÃO ORÇAMENTÁRIA: Fonte COSANPA, conta nº 4152341997210, subconta 40-207061

JUSTIFICATIVA E OBJETO DO TERMO ADITIVO: Prorrogação de prazo contratual por mais 06 (seis) meses.

DATA DA ASSINATURA: 29.01.2010

ORDENADOR DA DESPESA: Eduardo de Castro Ribeiro Júnior - Presidente

**EXTRATO DE TERMO ADITIVO**

**Nº DO CONTRATO ORIGINÁRIO: 16/2009.**  
**Nº DO TERMO ADITIVO: 2º**

PARTE CONTRATANTE: COMPANHIA DE SANEAMENTO DO PARÁ - COSANPA

PARTE CONTRATADA: BS2G CONSULTORIA LTDA – CNPJ 08.725.724/0001-04

OBJETO: Prestação de Serviços de Consultoria e Assistência Técnica ao Programa de Desenvolvimento Operacional da COSANPA.

MODALIDADE DE LICITAÇÃO: Tomada de Preço No 19/08  
VIGÊNCIA DO CONTRATO: 12 (doze) meses, contados a partir da assinatura do contrato.

VALOR DO CONTRATO: R\$ 888.000,00

DOTAÇÃO ORÇAMENTÁRIA: Fonte (60) COSANPA - conta 1712101-8000 70000.6100.

JUSTIFICATIVA E OBJETO DO TERMO ADITIVO: Prorrogação do prazo contratual por mais 06 (seis) meses.

DATA DA ASSINATURA: 10.03.2010

Ordenador da Despesa: Eduardo de Castro Ribeiro Júnior - Presidente

**EXTRATO DE TERMO ADITIVO**

**Nº DO TERMO ADITIVO: 1º**

PARTE CONTRATANTE: COMPANHIA DE SANEAMENTO DO PARÁ - COSANPA

PARTE CONTRATADA: UNIVERSIDADE FEDERAL DO PARÁ – UFPA, CNPJ: 34.621.748.0001-23

INTERVENIENTE: FUNDAÇÃO DE AMPARO E DESENVOLVIMENTO DA PESQUISA – FADESP, CNPJ 05.572.870/0001-59

OBJETO: Projeto de Desenvolvimento Institucional de Readequação do Ambiente de Tecnologia da Informação da COSANPA – Fase II

MODALIDADE DE LICITAÇÃO: Dispensa de Licitação  
VIGÊNCIA DO CONTRATO: 06 meses a partir da assinatura do contrato.

VALOR DO CONTRATO: R\$ 371.000,00

DOTAÇÃO ORÇAMENTÁRIA: 45.752.15.5300.10000.2410.40.39 9214

JUSTIFICATIVA E OBJETO DO TERMO ADITIVO: Prorrogação do prazo contratual por mais 05 (cinco) meses e acréscimo do valor contratual

VALOR DO ADITIVO: R\$ 150.000,00

DATA DA ASSINATURA: 21.01.2010

Ordenador da Despesa: Eduardo de Castro Ribeiro Júnior

Presidente

**EXTRATO DE TERMO ADITIVO**

**Nº DO TERMO ADITIVO: 3º**

PARTE CONTRATANTE: COMPANHIA DE SANEAMENTO DO PARÁ - COSANPA

PARTE CONTRATADA: UNIVERSIDADE FEDERAL DO PARÁ – UFPA, CNPJ: 34.621.748.0001-23

INTERVENIENTE: FUNDAÇÃO DE AMPARO E DESENVOLVIMENTO DA PESQUISA – FADESP, CNPJ 05.572.870/0001-59

OBJETO: Desenvolvimento de Sistema de Planejamento Integrado de Gerenciamento e Controle Operacional e Comercial de Sistema de Abastecimento de Água.

MODALIDADE DE LICITAÇÃO: Dispensa de Licitação  
VIGÊNCIA DO CONTRATO: 06 meses a partir da assinatura do contrato.

VALOR DO CONTRATO: R\$ 600.000,00

DOTAÇÃO ORÇAMENTÁRIA: Recursos financiados (Fonte 031 - FGTS)

ADITIVOS ANTERIORES:

1º - PRAZO

2º - PRAZO

JUSTIFICATIVA E OBJETO DO TERMO ADITIVO: Prorrogação do prazo contratual por 218 dias.

DATA DA ASSINATURA: 22.01.2010

Ordenador da Despesa: Eduardo de Castro Ribeiro Júnior

Presidente

Comissão Permanente de Licitação





**COMPANHIA DE SANEAMENTO DO PARÁ**

Senhores Acionistas,

A administração da Companhia de Saneamento do Pará, em conformidade com as disposições legais e estatutárias, apresenta o relatório de administração, com uma visão geral das principais atividades desenvolvidas no exercício de 2009, em conjunto com as demonstrações contábeis elaboradas de acordo com as práticas contábeis aceitas no Brasil, adotando as modificações introduzidas pela Lei nº 11.638/2007 e MP 449/2008 que atendem aos padrões internacionais.

**A Empresa**

A Companhia de Saneamento do Pará – COSANPA é uma sociedade por ações de economia mista, criada pelo Governo do Estado do Pará, nos termos da Lei Estadual nº 4.336, de 21 de dezembro de 1970. Tem a missão de atender à população urbana do Estado do Pará com serviços de abastecimento de água e esgotamento sanitário, com elevados níveis de qualidade e universalização. A COSANPA opera em 58 (cinquenta e oito) municípios e 9 (nove) vilas, atendendo a uma população urbana de 2,4 milhões de habitantes, com um volume distribuído da ordem de 150,5 milhões de m³ de água tratada.

**Receita e Mercado**

A Receita Operacional Bruta da Companhia, com prestação do Serviço Saneamento Básico no exercício, atingiu o montante de R\$ 182,2 milhões com as atividades referentes aos serviços de Abastecimento de Água, Esgotamento Sanitário e Outros Serviços, apresentando um crescimento de 4,5%, conforme quadro a seguir:

Receita Bruta em R\$ mil			
Receita	2009	2008	%
Abastecimento de Água	168.602.129,39	160.753.202,53	4,9%
Esgotamento Sanitário	10.063.131,16	10.221.655,45	-1,6%
Outros Serviços	3.572.002,62	3.456.469,15	3,3%
<b>Total</b>	<b>182.237.263,17</b>	<b>174.431.327,13</b>	<b>4,5%</b>

**Atendimento por Categoria de Clientes – Água (Ligações Ativas)**

Total 2009	Residencial	Comercial	Industrial	Público
408.464	386.821	15.959	1.044	4.640

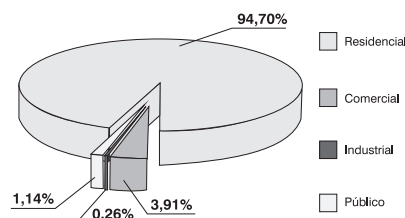

O perfil dos clientes da COSANPA é composto, em grande parte, pela categoria residencial (95%), dos quais 40,6% pertencem à população de baixa renda, o que contribui para o índice de inadimplência de 35,9%.

**Número de Usuários**

O número de beneficiários que utilizam o serviço de Saneamento Básico em 2009 apresentou um crescimento de 1,6% sobre o ano anterior, como se pode observar no quadro a seguir:

Receita	Número de Usuários (Economias Ativas)		
	2009	2008	%
Abastecimento de Água	464.172	457.260	1,5%
Esgotamento Sanitário	29.209	28.116	3,9%
<b>Total</b>	<b>493.381</b>	<b>485.376</b>	<b>1,6%</b>

Estes valores proporcionam um crescimento no índice de cobertura de água e de esgotamento sanitário como apresentado a seguir:

Tipo de Serviço	Percentual em relação a população atendida		
	2009	2008	%
Abastecimento de Água	1.880.687	1.825.446	3,0%
Esgotamento Sanitário	90.385	85.312	5,9%
<b>Total</b>	<b>1.971.072</b>	<b>1.910.758</b>	<b>3,2%</b>

**Tarifas**

Os valores das tarifas de água e esgoto, praticadas pela COSANPA, desde julho de 2008, por faixa de consumo, são os seguintes:

CATEGORIA	FAIXA CONSUMO (m³)	VALOR (R\$)	
		ÁGUA	ESGOTO
RESIDENCIAL	0-10	1,40	0,84
	11-20	2,00	1,20
	21-30	2,68	1,61
	31-40	3,02	1,81
	41-50	4,18	2,50
	> 50	5,43	3,26
COMERCIAL	0-10	4,18	2,50
	> 10	5,22	3,13
INDUSTRIAL	0-10	5,22	3,13
	> 10	6,68	4,01
PÚBLICA	0-10	4,18	2,50
	> 10	5,22	3,13

**Investimentos**

Os investimentos do Programa “Água Para Todos” do Governo do Estado do Pará, contempla o saneamento básico com recursos da ordem de R\$ 416,9 milhões para quadriênio 2008-2011, aplicados na Região Metropolitana de Belém e demais Regiões de Integração do Interior do Estado.

Em 2009, os investimentos da Companhia, importaram em R\$ 129,4 milhões, apresentando um crescimento de 126,8% em relação ao exercício anterior, conforme o quadro a seguir:

Tipo de Serviço	Investimento em R\$		
	2009	2008	%
Investimento em infra-estrutura (Desenvolvimento Institucional)	23.903.695	15.094.539	58,4%
Investimentos em ativos operacionais (Sistemas de Água e Esgoto)	105.505.206	41.964.291	151,4%
<b>Total</b>	<b>129.408.901</b>	<b>57.058.830</b>	<b>126,8%</b>

Os investimentos realizados em Sistemas de Abastecimento de Água alcançaram o valor de R\$ 93,0 milhões (71,9%), R\$ 12,5 milhões nos Sistemas de Esgotamento Sanitário (9,7%) e R\$ 23,9 milhões em Projetos de Desenvolvimento Institucional-DI (18,4%).

O total de R\$ 129,4 milhões investidos, por fonte de recursos, foi assim constituído: R\$ 101,0 milhões de financiamento junto à Caixa Econômica Federal – CEF (78,1%); R\$ 9,7 milhões com recursos do Orçamento Geral da União – OGU (7,5%) e R\$ 101,0 milhões com recursos do Governo do Estado do Pará (78,1%).

Do total de investimentos realizados em 2009, R\$ 64,0 milhões são originados do Programa de Aceleração de Crescimento do Governo Federal – PAC, representando 49,5%.

A Companhia vem intensificando as ações de Desenvolvimento Institucional com a substituição e a instalação de novos hidrômetros, bem como a setorização da Rede de Distribuição de Água de Belém, visando melhoria da gestão operacional e comercial.

**Recursos Humanos**

A Companhia contou com uma força de trabalho de 1.429 funcionários, tendo sido investido, no período, o valor de R\$ 89,4 mil em capacitação profissional.

**Serviços regulados pelo Poder Concedente**

De acordo com o marco legal do saneamento nacional, as prefeituras municipais e governo estadual exercem a fiscalização dos serviços públicos regulados, relativo ao Setor de Saneamento Básico, sendo que tais entes estão se regularizando com vistas a atender as diretrizes nacionais promulgadas pela lei nacional 11.445/07, que altera as Leis nº 6.766, de 19 de dezembro de 1979, 8.036, de 11 de maio de 1990, 8.666, de 21 de junho de 1993, 8.987 de 13 de fevereiro de 1995; revoga a Lei No 6.528, de 11 de maio de 1978; e dá outras providências.

**Responsabilidade Social e Educação Ambiental**

Destacam-se as ações do Trabalho Técnico Social – TTS, promovendo a educação sanitária e ambiental na Estação de Tratamento do Bolonha ou nas próprias escolas, conscientizando sobre a importância do uso racional da água e da preservação dos recursos hídricos. Além disso, foram realizadas atividades de esporte, cultura e lazer, com torneios esportivos e caminhadas ecológicas.

**Desempenho Econômico-Financeiro**

A receita operacional líquida da Companhia atingiu R\$ 168,3 milhões em 2009, representando um crescimento de 3,95% sobre o exercício anterior, enquanto o custo dos serviços vendidos foi de R\$ 128,9 milhões, com um aumento de 11,51% no mesmo período, gerando um lucro bruto de R\$ 53,2 milhões.

A Companhia encerrou o exercício de 2009 com R\$ 20,3 milhões de lucro, decorrido principalmente pela adesão ao parcelamento de débitos tributários administrados pela Receita Federal do Brasil e Procuradoria Geral da Fazenda Nacional, nas condições estabelecidas pela Lei 11.941 de 27 de maio de 2009, que ocasionou uma reversão de encargos financeiros na ordem de R\$ 105.477 mil, afetando diretamente o resultado contábil da Companhia.

**Considerações Finais**

A redução do déficit do saneamento básico no Estado é um grande desafio. A Companhia, em parceria com o Governo do Estado, com o Programa Água para Todos e investimentos do Programa de Aceleração do Crescimento – PAC vem buscando a melhoria e ampliação da prestação dos serviços e do atendimento à população paraense.

Os desafios são grandes, especialmente na obtenção da auto-sustentação e universalização do atendimento. Neste sentido, a Diretoria e o corpo funcional da COSANPA agradecem o apoio governamental, refletido na parceria das Secretarias Estaduais – SEGOV, SEPOF, SEFA, SEDURB e SEIR – e na firme determinação da Governadora do Estado em priorizar o setor de saneamento, com a ampliação e melhoria dos sistemas de abastecimento de água e esgotamento sanitário e com a recuperação e fortalecimento da empresa.

Belém, 22 de abril de 2010.

EDUARDO DE CASTRO RIBEIRO JUNIOR Presidente	GILBERTO DA SILVA DRAGO Diretoria de Mercado
MAURÍCIO OTAVIO DE ALMEIDA Diretoria Financeira	HAROLDO MARTINS RAMOS Diretoria de Operações
SERGIO ROBERTO RODRIGUES DE LA ROQUE Diretoria de Gestão de Pessoas e Logística	HAROLDO TEIXEIRA DE ARAUJO Diretoria de Tecnologia e Expansão

**BALANÇOS PATRIMONIAIS**  
**Exercícios findos em 31 de Dezembro de 2009 e 2008.**  
**(Valores Expressos em Reais)**

ATIVO	2009	2008
<b>CIRCULANTE</b>	<b>90.362.168</b>	<b>80.823.224</b>
Disponibilidades	1.984.159	2.620.353
Depósitos Vinculados	18.777.716	1.795.448
Contas a Receber de Clientes	65.534.338	67.937.267
Outras Contas a Receber	2.706.783	3.071.185
Impostos e Contribuições a Recuperar	1.008.342	4.616.583
Almoarifado	350.830	782.387
<b>NÃO CIRCULANTE</b>	<b>1.033.796.726</b>	<b>931.544.994</b>
<b>REALIZÁVEL A LONGO PRAZO</b>	<b>27.215.451</b>	<b>22.723.128</b>
Depósitos Judiciais	17.496.870	13.004.547
Contas a Receber de Clientes	9.718.581	9.718.582
<b>PERMANENTE</b>	<b>1.006.581.275</b>	<b>908.821.866</b>
Investimentos	10.843	10.843
Imobilizado Técnico	655.945.828	675.302.456
Obras em Andamento	350.624.604	233.508.567
<b>TOTAL DO ATIVO</b>	<b>1.124.158.894</b>	<b>1.012.368.218</b>

**PASSIVO**

	2009	2008
<b>CIRCULANTE</b>	<b>99.908.688</b>	<b>151.585.259</b>
Financiamentos	4.806.941	7.611.015
Empreiteiros e Fornecedores	34.721.369	23.009.613

Renegociação de Dívidas	10.211.189	39.048.573
Impostos e Contribuições	41.238.785	71.499.633
Contingências à Pagar	2.671.029	5.084.053
Outras Contas à Pagar	1.893.957	1.031.724
Provisões Trabalhistas	4.365.418	4.300.648
<b>NÃO CIRCULANTE</b>	<b>534.637.157</b>	<b>504.014.625</b>
Financiamentos	43.177.493	62.836.314
Renegociação de Dívidas	96.566.282	113.474.062
Contingências à Pagar	1.071.039	-
Provisões para Contingências	87.779.090	79.380.537
Provisões para IR e CSSL	67.202.977	68.453.786
Créditos para Aumento de Capital	238.840.276	179.869.925
<b>PATRIMÔNIO LÍQUIDO</b>	<b>489.613.049</b>	<b>356.768.334</b>
Capital Social	1.368.092.000	1.256.875.000
Reserva de Reavaliação	228.906.744	231.334.785
Lucros/Prejuízos Acumulados	(1.107.385.695)	(1.131.441.452)
<b>TOTAL</b>	<b>1.124.158.894</b>	<b>1.012.368.218</b>

**DEMONSTRAÇÃO DO RESULTADO PARA OS EXERCÍCIOS**  
**Findos em 31 de Dezembro de 2009 e 2008.**  
**(Valores Expressos em Reais)**

	2009	2008
<b>RECEITA BRUTA</b>	<b>182.237.263</b>	<b>174.431.327</b>
Receita de Serviço de água	168.602.129	160.753.202
Receita de Serviço de esgoto	10.063.131	10.221.655
Outros Serviços	3.572.003	3.456.469
<b>CUSTO DO SERVIÇO</b>	<b>(128.975.196)</b>	<b>(115.656.913)</b>
<b>LUCRO BRUTO</b>	<b>53.262.067</b>	<b>58.774.414</b>
<b>RECEITAS (DESPESAS) OPERACIONAIS</b>		
Despesas Comerciais	(77.450.258)	(53.697.172)
- Pessoal	(1.619.364)	(1.340.810)
- Serviços de Terceiros	(3.469.100)	(3.822.734)
- Depreciação, Provisões e Amortização	(65.909.496)	(42.466.992)
- Descontos Concedidos	(2.263.756)	(2.629.460)
- Outras	(4.188.542)	(3.437.176)
Despesas Gerais e Administrativas	(78.868.099)	(53.990.715)
- Pessoal	(26.552.280)	(22.067.656)
- Serviços de Terceiros	(10.390.490)	(10.645.207)
- Depreciação, Provisões e Amortização	(19.340.622)	(305.653)
- Tributárias	(13.853.542)	(12.529.954)
- Outras	(8.731.165)	(8.442.244)
Despesas/Receitas financeiras	(23.264.737)	(81.079.389)
Juros e Encargos Financeiros	(40.644.162)	(64.880.463)
Variações Monetárias e Cambiais	17.049.220	(17.519.270)
Receitas Financeiras	330.205	1.120.345
Outros Resultados Operacionais	146.697.934	4.681.858
<b>PREJUÍZO OPERACIONAL</b>	<b>20.376.907</b>	<b>(125.311.003)</b>
Despesas não Operacionais	0	(196.736)
<b>PREJUÍZO DO EXERCÍCIO</b>	<b>20.376.907</b>	<b>(125.507.739)</b>
Prejuízo por lote de 1.000 ações	14,9	-99,9

**DEMONSTRAÇÃO DAS MUTAÇÕES DO PATRIMÔNIO LÍQUIDO.**  
**Exercícios findos em 31 de dezembro de 2009 e 2008.**  
**(Valores Expressos em Reais)**

	Capital Social	Reserva de Reavaliação	Prejuízos Acumulados	Total
<b>Saldo em 31/12/2007</b>	<b>1.183.875.000</b>	<b>233.244.163</b>	<b>(1.008.826.710)</b>	<b>408.292.453</b>
- Aumento de Capital				
p/ subscrição	73.000.000			73.000.000
- Realização da Reserva de Reavaliação		(1.909.378)	1.909.378	0
- Reversão da Provisão de tributos sobre Reserva de Reavaliação			983.619	983.619
- Prejuízo Líquido do Exercício			(125.507.739)	(125.507.739)
<b>Saldo em 31/12/2008</b>	<b>1.256.875.000</b>	<b>231.334.785</b>	<b>(1.131.441.452)</b>	<b>356.768.333</b>
- Aumento de Capital				
p/ subscrição	111.217.000			111.217.000
- Realização da Reserva de Reavaliação		(2.428.040)	2.428.040	0
- Reversão da Provisão de tributos sobre Reserva de Reavaliação			1.250.809	1.250.809
- Lucro Líquido do Exercício			20.376.907	20.376.907
<b>Saldo em 31/12/2009</b>	<b>1.368.092.000</b>	<b>228.906.745</b>	<b>(1.107.385.696)</b>	<b>489.613.049</b>

**DEMONSTRAÇÃO DO FLUXO DE CAIXA - DFC**  
**Para os exercícios findos em 31 de Dezembro de 2009 e 2008.**  
**(Valores Expressos em Reais)**

FLUXO DE CAIXA DAS ATIVIDADES OPERACIONAIS	2009	2008
Lucro Líquido do Exercício	20.376.906	(125.507.739)
Depreciações e Amortizações	19.853.337	16.044.365

(Continua na página seguinte)

Varições Monetárias e Cambiais s/ Financiamentos	10.828.839	29.612.666
<b>Varições nas contas do Ativo</b>	<b>2.314.806</b>	<b>(23.455.573)</b>
Contas a Receber de Clientes	2.402.929	(19.000.088)
Impostos e Contribuições a Recuperar	3.608.241	(3.800.991)
Depósitos Judiciais	(4.492.323)	0
Estoques	431.557	(158.603)
Despesas de Exercícios Seguintes	482.196	189.158
Outros Créditos	(117.794)	(685.050)
<b>Varições nas contas do Passivo</b>	<b>(80.864.001)</b>	<b>40.388.742</b>
Financiamento Externo	2.804.074	0
Fornecedores	11.711.756	4.436.999
Impostos e Contribuições a Recolher	(66.127.465)	33.567.993
Contingências Judiciais e Fiscais	(1.341.984)	1.702.315
Renegociação de Dívida	(28.837.385)	0
Provisões Trabalhistas	64.770	681.436
Outras Contas a Pagar	862.233	0
Disponibilidades Geradas - Atividades Operacionais	(27.490.112)	(62.917.539)
<b>FLUXO DE CAIXA DAS ATIVIDADES DE INVESTIMENTO</b>		
<b>Aplicação no Ativo Permanente</b>	<b>(117.612.747)</b>	<b>(66.951.815)</b>
Sistema de Abastecimento de Água	(114.918.490)	(62.844.790)
Sistema de Esgotamento Sanitário	(2.388.043)	(2.320.240)
Bens de Uso Geral	(306.213)	(1.786.785)
<b>Disponibilidades Geradas - Atividades de Investimento</b>	<b>(117.612.747)</b>	<b>(66.951.815)</b>
<b>FLUXO DE CAIXA DAS ATIVIDADES DE FINANCIAMENTOS</b>		
<b>Financiamentos</b>	<b>161.448.931</b>	<b>128.626.407</b>
Integralização do Capital	111.217.000	73.000.000
Amortizações	(8.738.420)	(9.018.130)
Adiantamentos para Futuros Aumentos de Capital	58.970.351	64.644.538
<b>Disponibilidades Geradas - Atividades de Financiamentos</b>	<b>161.448.931</b>	<b>128.626.407</b>
<b>VARIAÇÃO NAS DISPONIBILIDADES</b>	<b>16.346.073</b>	<b>(1.242.947)</b>
<b>No Início do Exercício</b>	<b>4.415.802</b>	<b>5.658.749</b>
<b>No Final do Exercício</b>	<b>20.761.875</b>	<b>4.415.802</b>

**DEMONSTRAÇÃO DO VALOR ADICIONADO - DVA**  
**Para os exercícios findos em 31 de Dezembro de 2009 e 2008.**  
**(Valores Expressos em Reais)**

	2009	2008
1 - RECEITAS	<b>263.923.788</b>	<b>137.149.198</b>
1.1) Vendas de mercadorias, produtos e serviços	182.237.263	174.431.327
1.2) Provisão p/ devedores duvidosos	(65.011.408)	(41.767.245)
1.3) Não operacionais	0	(196.743)
1.4) Outras Receitas Operacionais	146.697.933	4.681.858
2 - INSUMOS ADQUIRIDOS DE TERCEIROS (inclui ICMS e IPI)	<b>114.087.859</b>	<b>91.158.553</b>
2.1) Produto Químico	2.603.052	8.570.421
2.2) Materiais	379.346	251.799
2.3) Energia Elétrica	32.439.851	30.049.653
2.4) Serviços de Terceiros e Despesas Gerais	78.665.610	52.286.681
3 - VALOR ADICIONADO BRUTO (1-2)	<b>149.835.929</b>	<b>45.990.645</b>
4 - RETENÇÕES	<b>18.775.605</b>	<b>14.727.268</b>
4.1) Depreciação e amortização	18.775.605	14.727.268
5 - VALOR ADICIONADO LÍQUIDO PRODUZIDO PELA ENTIDADE (3-4)	<b>131.060.324</b>	<b>31.263.377</b>
6 - VALOR ADICIONADO RECEBIDO EM TRANSFERÊNCIA	<b>330.205</b>	<b>1.120.351</b>
6.1) Receitas financeiras	330.205	1.120.351
7 - VALOR ADICIONADO TOTAL A DISTRIBUIR (5+6)	<b>131.390.529</b>	<b>32.383.728</b>
8 - DISTRIBUIÇÃO DO VALOR ADICIONADO	<b>131.390.529</b>	<b>32.383.728</b>
8.1) Pessoal e encargos	73.565.139	63.161.779
8.2) Impostos, taxas e contribuições	13.853.541	12.529.954
8.3) Juros e Variações Monetárias	23.594.942	82.199.733
8.4) Prejuízo do exercício	20.376.907	(125.507.739)

**NOTAS EXPLICATIVAS AS DEMONSTRAÇÕES CONTÁBEIS**

**NOTA 1 - CONTEXTO OPERACIONAL.**

A Companhia de Saneamento do Pará - COSANPA é uma Sociedade por Ações de Economia Mista criada pelo Governo do Estado do Pará nos termos da Lei Estadual nº. 4336 de 21 de dezembro de 1970, com as alterações introduzidas pela Lei nº. 4.416, de 24 de outubro de 1972 e Lei estadual nº. 7.060, de 23 de novembro de 2007.

A companhia tem por objetivo social a prestação do serviço público de abastecimento de água potável, constituído pelas atividades, infra-estruturas e instalações necessárias ao abastecimento público de água potável, desde a captação até as ligações prediais e respectivos instrumentos de medição e a prestação de serviço público de esgotamento sanitário, constituído pelas atividades, infra-estrutura e instalações operacionais de coleta, transporte, tratamento e disposição final adequados dos esgotos sanitários, desde as ligações até o seu lançamento final no corpo receptor.

**NOTA 2 - APRESENTAÇÃO DAS DEMONSTRAÇÕES CONTÁBEIS.**

As Demonstrações Contábeis estão sendo apresentadas de acordo com a Lei 6.404/1976, modificada pela Lei 11.638/2007 e MP 449/2008 que instituiu novas práticas contábeis no Brasil.

**NOTA 3 - RESUMO DAS PRINCIPAIS PRÁTICAS CONTÁBEIS.**

As principais práticas contábeis adotadas pela Companhia são as seguintes:

**a) Aplicações Financeiras**

Estão demonstradas ao custo, acrescidos dos rendimentos auferidos até a data do balanço.

**b) Contas a Receber de Clientes**

Incluem os serviços faturados decorrentes do abastecimento de água e coleta de esgoto, ainda não recebidos e ou renegociados, com base no consumo medido ou estimado entre a data da última leitura e o final de cada mês, ajustadas por provisão constituída em montante suficiente para cobrir eventuais perdas decorrentes de não realização.

**c) Depósitos Judiciais**

São registrados pelo valor original do depósito.

**d) Estoques**

O estoque de materiais destinados à operação e manutenção dos sistemas é registrado ao custo médio de aquisição, inferior ao valor de mercado.

**e) Imobilizado**

Está registrado pelo custo de aquisição ou construção, incluindo reavaliação parcial dos bens. As depreciações são calculadas pelo método linear, a taxas variáveis de acordo com a vida útil estimada dos bens.

**f) Investimentos**

Os investimentos são avaliados ao custo da aquisição.

**g) Imposto de Renda e Contribuição Social**

Quando devidos, são registrados com base no lucro real tributável de acordo com a legislação fiscal vigente.

**h) Passivo Circulante e Passivo Não Circulante**

Os registros são efetuados pelos valores reais ou estimados e, quando aplicável, atualizados pro-rata-die de conformidade com os indicadores e índices pactuados.

**i) Reserva de Reavaliação**

É realizada na proporção da depreciação apurada dos ativos imobilizados reavaliados.

**j) Despesas Capitalizáveis**

Os gastos com pessoal envolvido na execução e supervisão das obras em andamento, bem como gastos e despesas indiretas são apropriados mensalmente às obras em curso.

**k) Apuração do Resultado**

As receitas e despesas são reconhecidas pelo regime de competência.

**NOTA 4 - CONTAS A RECEBER DE CLIENTES.**

As contas a receber de usuários apresentam a seguinte situação em 31 de dezembro de 2009:

	2009		2008	
FAIXA DE IDADE	PARTICULAR	PÚBLICA	Total	Total
A vencer	14.905.439	1.203.099	16.108.538	14.063.825
Vencidas até 90 dias	31.528.362	1.834.127	33.362.490	38.653.802
Vencidas de 91 a 180 dias	14.970.257	1.093.054	16.063.312	15.219.641
Vencidas de 181 a 360 dias	28.935.280	2.472.599	31.407.879	26.645.533
Vencidas a mais de 360 dias	348.904.703	21.100.363	370.005.066	310.304.978
Sub-total	<b>439.244.042</b>	<b>27.703.242</b>	<b>466.947.284</b>	<b>404.887.779</b>
Perdas no Recebimento de Créditos	(377.839.984)	(23.572.961)	(401.412.945)	(336.950.511)
Sub-total	<b>61.404.058</b>	<b>4.130.280</b>	<b>65.534.339</b>	<b>67.937.268</b>
Parcelamento Longo Prazo	9.718.581	0	9.718.581	9.718.581
Total	<b>71.122.639</b>	<b>4.130.280</b>	<b>75.252.920</b>	<b>77.655.849</b>

As perdas no recebimento de créditos são constituídas com base na análise das contas a receber de clientes especialmente sobre os valores vencidos, levando em consideração a expectativa de recuperação e a composição dos saldos a receber por idade de vencimento.

**NOTA 5 - IMOBILIZADO.**

Descrição	2009	2008
<b>Em Operação</b>		
Sistema de Água	370.307.843	370.092.367
Sistema de Água - Reavaliado	462.456.334	462.503.854
Sistema de Esgoto	36.502.079	36.479.539
Sistema de Esgoto - Reavaliado	3.847.988	3.847.988
Bens de Uso Geral	34.830.673	34.518.040
Bens de Uso Geral - Reavaliado	10.913.049	10.919.469
<b>Sub-total</b>	<b>918.857.966</b>	<b>918.361.257</b>
Depreciação Acumulada - Sistema de Água	(193.771.740)	(181.186.526)
Depreciação Acumulada - Sistema de Esgoto	(3.270.111)	(2.490.951)
Depreciação Acumulada - B.U.G	(20.714.973)	(18.018.633)
Depreciação Acumulada - Reavaliação	(45.155.314)	(41.362.691)
<b>Total em Operação</b>	<b>655.945.828</b>	<b>675.302.456</b>
<b>Em Construção</b>		
Sistema de Água	293.577.085	179.255.456
Sistema de Esgoto	51.496.603	49.131.099
Bens de Uso Geral	2.900	2.900
Obras em Processo de Imobilização	5.548.016	5.119.111
<b>Total em Construção</b>	<b>350.624.604</b>	<b>233.508.567</b>
<b>Total do Imobilizado</b>	<b>1.006.570.432</b>	<b>908.811.022</b>

**NOTA 6 - FINANCIAMENTOS.**

Os financiamentos obtidos junto ao consórcio de bancos liderados pelo Midland Bank PLC tiveram por objetivo carrear recursos para o programa de Saneamento Básico do Governo do Estado do Pará e Prefeitura Municipal de Belém, garantidos por aval da República Federativa do Brasil cuja responsabilidade pelo pagamento é do Governo do Estado. A atualização monetária do valor principal e dos juros ocorre através da variação mensal da moeda norte-americana (dólar). Para a conversão do saldo em 31/12/2009, foi utilizada a cotação de US\$ 1,7412.

Moeda Estrangeira	2009	2008
Midland Bank PLC e bancos consorciados US\$ 46.019,068		
de principal deduzidos de US\$ 7.889,048 de juros, transformados em BÔNUS emitidos pela União em 15 de abril de 1994, nos termos do acordo de Reestruturação da dívida de médio e longo prazo, autorizado pela Resolução nº 98, de 23 de dezembro de 1992, do Senado Federal, cujos pagamentos de juros e amortização estão sendo efetuados com recursos do Tesouro Estadual.	47.984.433	69.397.709
<b>Moeda Nacional</b>		
Banco do Brasil S/A Convolução de dívida por pagamento de parte dos encargos financeiros incidentes sobre financiamentos externos com prazo de 20 anos, com vencimento final em 31 de dezembro de 2009.	0	1.049.619
<b>Total</b>	<b>47.984.433</b>	<b>70.447.328</b>
<b>Parcelas a Curto Prazo</b>	<b>4.806.940</b>	<b>7.611.014</b>
<b>Parcelas a Longo Prazo</b>	<b>43.177.493</b>	<b>62.836.314</b>
<b>Descrição</b>		<b>Valor</b>
IRPJ		2.609.624
CSLL		948.104
COFINS		44.836.579

PIS	9.990.024
IRRF	1.263.491
INSS	33.894.803
CSRF	91.536
MULTAS - Auto de Infração	9.113.261
<b>Sub-Total</b>	<b>102.747.421</b>
Outras Renegociações	4.030.050
<b>Total</b>	<b>106.777.471</b>
Parcelas a Curto Prazo	10.211.189
Parcelas a Longo Prazo	96.566.282

**NOTA 8 - PROVISÕES PARA CONTINGÊNCIA.**

As provisões são constituídas com base nas informações apresentadas pela Assessoria Jurídica da Companhia. As questões trabalhistas são movidas, principalmente, por empregados e ex-empregados, reclamando principalmente hora extra fixa e outros benefícios.

As questões cíveis relacionam-se a pedidos de indenização por danos materiais causados a terceiros, ações movidas por fornecedores e prestadores de serviços e desapropriações.

Nesse exercício as provisões para contingências tiveram a seguinte movimentação:

<b>Saldo em 31/12/2008</b>	<b>79.380.536</b>
- Reversão de Provisões de Processos Trabalhistas	(10.759.560)
- Complemento de Provisão de Processos Cíveis	19.158.113
<b>Saldo em 31/12/2009</b>	<b>87.779.089</b>

**NOTA 9 - OUTROS RESULTADOS OPERACIONAIS.**

A companhia obteve economia fiscal em razão da opção pelo parcelamento que trata a Lei 11.941/2009, gerando uma receita operacional não tributável pelo Imposto de Renda, Contribuição Social Sobre o Lucro, PIS e COFINS. A rubrica de Outros Resultados Operacionais apresenta a seguinte composição em 31/12/2009:

Descrição	Valor
- Indenizações e Ressarcimento de Despesas	2.572.513
- Recuperação de Despesas de Exercícios Anteriores	1.212.000
- Ressarcimento de Plano de Saúde	1.141.041
- Ressarcimento de Despesas Tributárias (Par. - Lei 11.941/2009)	132.306.131
- Reversão de Provisão Constituída	11.816.856
- Outras Receitas Menores	152.571
- Despesas não Operacionais	(2.503.179)
<b>Saldo</b>	<b>146.697.933</b>

**NOTA 10 - CRÉDITOS DE ACIONISTAS PARA AUMENTO DE CAPITAL.**

Os recursos liberados pelo Governo do Estado do Pará, que se destinam à ampliação e melhorias dos setores de distribuição do sistema de abastecimento de água e esgotamento sanitário serão capitalizados por decisão da Assembléia Geral Ordinária na proporção das obras pertinentes aos Projetos a serem ativadas pela Companhia.

<b>Saldo em 31/12/2008</b>	<b>179.869.925</b>
Recursos Recebidos no Exercício	170.187.351
Créditos Utilizados para Aumento de Capital (AGO)	(111.217.000)
<b>Saldo em 31/12/2009</b>	<b>238.840.276</b>

**NOTA 11 - PATRIMÔNIO LÍQUIDO.**

**a) Capital Social.**

O capital social da companhia está composto de 1.368.092.000 ações (1.256.875.000 em 2008), sendo 1.274.447.811 ordinárias (1.163.230.811 em 2008) e 93.644.189 preferenciais (93.644.189 em 2008).

Ações Preferenciais não dão direito a votos, mas podem ser conversíveis em ações Ordinárias, com prioridade na percepção de dividendos mínimos de 6% a.a. e no reembolso de Capital, sem prêmio, no caso de liquidação da sociedade, e participam em igualdade de condições com as ações Ordinárias nas bonificações em novas ações da mesma classe, decorrentes da capitalização de lucros e reservas.

**b) Reserva de Reavaliação**

Está sendo realizada anualmente mediante a depreciação apurada sobre os bens reavaliados. Em 2009 foi realizada a importância de R\$ 2.428.040 (R\$ 1.909.378 em 2008).

**NOTA 12 - SEGURO.**

A companhia adota política de manutenção de seguros em níveis adequados para os riscos envolvidos.

**DIRETORIA**

EDUARDO DE CASTRO RIBEIRO JUNIOR Presidente	GILBERTO DA SILVA DRAGO Diretoria de Mercado
MAURÍCIO OTAVIO DE ALMEIDA Diretoria Financeira	HAROLDO MARTINS RAMOS Diretoria de Operações
SERGIO ROBERTO RODRIGUES DE LA ROQUE Diretoria de Gestão de Pessoas e Logística	HAROLDO TEIXEIRA DE ARAUJO Diretoria de Tecnologia e Expansão
JOÃO SIMÕES DE CARVALHO NETO Contador - CRC-PA-011257/O-1	

**LOUDON BLOMQUIST - AUDITORES INDEPENDENTES**  
**CRC-RJ-0064**  
**PARECER DOS AUDITORES INDEPENDENTES**

Aos Acionistas, Conselheiros e Diretores da  
Companhia de Saneamento do Pará - COSANPA  
Belém - PA

1- Examinamos os balanços patrimoniais da Companhia de Saneamento do Pará - COSANPA levantados em 31 de dezembro de 2009 e 2008 e as respectivas demonstrações de resultado, das mutações do patrimônio líquido, dos fluxos de caixa e do valor adicionado correspondentes aos exercícios findos nessas datas, elaborados sob a responsabilidade de sua Administração. A nossa responsabilidade consiste em expressar uma opinião sobre essas demonstrações contábeis.

2- Nossos exames foram conduzidos de acordo com as normas de auditoria aplicáveis no Brasil e compreendemos: (a) o planejamento dos trabalhos, considerando a relevância dos saldos, o volume de transações e os sistemas contábil e de controles internos da Companhia; (b) a constatação, com bases em testes, das evidências e dos registros que suportam os valores e as informações contábeis divulgados; e (c) a avaliação das práticas e das estimativas contábeis mais representativas adotadas pela Administração da Companhia, bem como da apresentação das demonstrações contábeis tomadas em conjunto.

*(Continua na página seguinte)*



3- A Companhia não possui um sistema eficiente de transferência tempestiva das "Obras em Andamento" para "Bens em Operação", que permita a sua incorporação no Sistema Patrimonial quando concluídas. Dessa forma, os desgastes ocasionados pela sua utilização, a serem apurados através das respectivas taxas de depreciações, não estão sendo reconhecidos no resultado operacional da Companhia.

4- Em nossa opinião, exceto quanto ao mencionado no item 3, acima, as demonstrações contábeis referidas no item 1, refletem adequadamente, em todos os aspectos relevantes, a posição patrimonial e financeira da Companhia de Saneamento do Pará – COSANPA, em 31 de dezembro de 2009 e 2008 e o resultado de suas operações referentes ao exercício findo nessa data, de acordo com as práticas contábeis adotadas no Brasil.

5- A COSANPA, conforme mencionado na nota explicativa nº 08, figura como ré em diversas ações judiciais em andamento. A provisão para contingência foi constituída com base nos valores e riscos informados pela sua Assessoria Jurídica para todos os processos apresentados pela Justiça contra a Companhia.

6- A Companhia aderiu ao parcelamento dos débitos administrados pela Secretaria da Receita Federal bem como dos débitos com a Procuradoria Geral da Fazenda Nacional,

de acordo com as condições estabelecidas pela Lei nº 11.941, de 27 de maio de 2009. O benefício concedido por essa Lei ocasionou uma reversão líquida de encargos financeiros da ordem de R\$ 105.477 mil. Esse processo, junto à Receita Federal do Brasil, ainda encontra-se fase de consolidação, o que poderá acarretar eventuais ajustes. O levantamento desses débitos foi a cargo de consultoria especializada contratada para esse objetivo. A nossa opinião está baseada na opinião desses consultores.

7- Anteriormente examinamos as demonstrações contábeis referentes ao exercício findo em 31 de dezembro de 2008, cujo parecer datado de 19 de março de 2009, continha ressalvas quanto à ausência de um sistema eficiente de transferência tempestiva das Obras em Andamento para Bens em Operação.

Loudon Blomquist  
Auditores Independentes  
CRC-RJ-0064

Edio Paulo Brevilieri  
Contador  
CRC-RJ-17619-T-DF-S-PA

Belém (PA), 24 de março de 2010.

#### PARECER DO CONSELHO FISCAL

Os membros do Conselho Fiscal da Companhia de Saneamento do Pará – COSANPA, Eduardo José Monteiro da Costa, Ilmara Azevedo Campos e Gilberto da Silva Drago examinaram as Demonstrações Contábeis da Companhia, composta de Balanço Patrimonial, Demonstração do Resultado do Exercício, Demonstração das Mutações do Patrimônio Líquido, Demonstração do Fluxo de Caixa, Demonstração do Valor Adicionado acompanhadas das respectivas notas explicativas, referentes ao exercício encerrado em 31 de dezembro de 2009, já submetidas ao exame dos Auditores Independentes LOUDON BLOMQUIST, que emitiram parecer sobre as mesmas.

Em nossa opinião, as citadas Demonstrações Financeiras a serem submetidas à Assembléia Geral Ordinária, consoante o exame por nós feito e baseado no Parecer dos Auditores Independentes, merecem aprovação.

Belém, 25 de março de 2010.

EDUARDO JOSÉ MONTEIRO DA COSTA  
Presidente do Conselho Fiscal

ILMARA AZEVEDO CAMPOS  
Conselheira Titular

GILBERTO DA SILVA DRAGO  
Conselheiro Titular

## SECRETARIA DE ESTADO DE AGRICULTURA



### DIÁRIA NÚMERO DE PUBLICAÇÃO: 94436 PORTARIA: 272

Objetivo: PARTICIPAR DE REUNIÃO COM A ASSOCIAÇÃO AGRÍCOLA SANTA ISABEL PARA TRATAR DE ASSUNTOS REFERENTE A AGRICULTURA FAMILIAR NO DISTRITO DE BELA VISTA

Fundamento Legal: ON NR 001/AGE DE 11/03/2008

Origem: ITAITUBA/PA - BRASIL

Destino(s):

TRAIRÃO/PA - Brasil<br

Servidor(es):

571934991/JOÃO PAULO MEISTER (GERENTE REGIONAL DE ITAITUBA) / 1.5 diárias (Completa) / de 22/04/2010 a 23/04/2010<br

Ordenador: Cássio Alves Pereira

### DIÁRIA NÚMERO DE PUBLICAÇÃO: 94439 PORTARIA: 273

Objetivo: PARTICIPAR DE ENCONTRO PARA DISCUTIR NOVA LEI DE ATER, DEMANDAS DE ATER, PLANO SAFRA 2010/2011 E CRIAÇÃO DO CONSELHO MUNICIPAL DE DESENVOLVIMENTO RURAL SUSTENTÁVEL

Fundamento Legal: ON NR 001/AGE DE 11/03/2008

Origem: BELÉM/PA - BRASIL

Destino(s):

SANTA BÁRBARA/PA - Brasil<br

Servidor(es):

572179202/LUCIVAL DE SOUZA PEREIRA (GERENTE DA GAORG) / 0.5 diárias (Completa) / de 23/04/2010 a 23/04/2010<br

Ordenador: Cássio Alves Pereira

### DIÁRIA NÚMERO DE PUBLICAÇÃO: 94440 PORTARIA: 274

Objetivo: PARTICIPAR DE ENCONTRO PARA DISCUTIR NOVA LEI DE ATER, DEMANDAS DE ATER, PLANO SAFRA 2010/2011 E CRIAÇÃO DO CONSELHO MUNICIPAL DE DESENVOLVIMENTO RURAL SUSTENTÁVEL

Fundamento Legal: ON NR 001/AGE DE 11/03/2008

Origem: BELÉM/PA - BRASIL

Destino(s):

SANTA BÁRBARA/PA - Brasil<br

Servidor(es):

571766461/AVELINO GANZER (DIRETOR DA DIAFAM) / 0.5 diárias (Completa) / de 23/04/2010 a 23/04/2010<br

Ordenador: Cássio Alves Pereira

### DIÁRIA NÚMERO DE PUBLICAÇÃO: 94428 PORTARIA: 271

Objetivo: PARTICIPAR DO SEMINÁRIO DE AGRICULTURA FAMILIAR

Fundamento Legal: ON NR 001/AGE DE 11/03/2008

Origem: ALTAMIRA/PA - BRASIL

Destino(s):

MEDICILÂNDIA/PA - Brasil<br

Servidor(es):

555883421/JOSÉ JUCIELE MAIA (ASSESSOR TÉCNICO) / 0.5 diárias (Completa) / de 30/04/2010 a 30/04/2010<br

Ordenador: Cássio Alves Pereira

### DIÁRIA NÚMERO DE PUBLICAÇÃO: 94408 PORTARIA: 268

Objetivo: REUNIR COM REPRESENTAÇÕES DE ENTIDADES SOCIAIS REPRESENTATIVAS DA AGRICULTURA FAMILIAR PARA

LEVANTAMENTO DAS DEMANDAS DE ACORDO COM EDITAL DE CREDENCIAMENTO PARA DISTRIBUIÇÃO E PRODUÇÃO DE SEMENTE DE FEIJÃO CAUPI PARA SAFRA 2010

Fundamento Legal: ON NR 001/AGE DE 11/03/2008

Origem: PARAGOMINAS/PA - BRASIL

Destino(s):

AURORA DO PARÁ/PA - Brasil

IRITUIA/PA - Brasil

ULIANOPOLIS/PA - Brasil<br

Servidor(es):

176801/MARIA DE LOURDES PEREIRA (ENG AGR) / 2.5 diárias (Completa) / de 20/04/2010 a 22/04/2010<br

Ordenador: Cássio Alves Pereira

### DIÁRIA NÚMERO DE PUBLICAÇÃO: 94411 PORTARIA: 269

Objetivo: TRATAR DE ASSUNTOS RELACIONADOS A COMISSÃO DE GESTÃO DA PATRULHA MECANIZADA COM DIVERSAS COMUNIDADES DO REFERIDO MUNICÍPIO

Fundamento Legal: ON NR 001/AGE DE 11/03/2008

Origem: BELÉM/PA - BRASIL

Destino(s):

BRAGANÇA/PA - Brasil<br

Servidor(es):

518555383/MAX OLIVEIRA BRITTO (ASSESSOR) / 1.5 diárias (Completa) / de 23/04/2010 a 24/04/2010<br

Ordenador: Cássio Alves Pereira

### DIÁRIA NÚMERO DE PUBLICAÇÃO: 94417 PORTARIA: 270

Objetivo: FISCALIZAR OS CONVÊNIOS Nº 047/2008, 079/2008 E 089/2008

Fundamento Legal: ON NR 001/AGE DE 11/03/2008

Origem: MARABÁ/PA - BRASIL

Destino(s):

ABEL FIGUEIREDO/PA - Brasil

CURIONÓPOLIS/PA - Brasil

GOIANÉSIA DO PARÁ/PA - Brasil<br

Servidor(es):

220201/LUZINETE FARIAS DOS SANTOS (ENG AGR) / 3.5 diárias (Completa) / de 26/04/2010 a 29/04/2010<br

Ordenador: Cássio Alves Pereira

### DIÁRIA NÚMERO DE PUBLICAÇÃO: 94398 PORTARIA: 267

Objetivo: PARTICIPAR DO PLANEJAMENTO DA CONAB E PAA, JUNTAMENTE COM OS MUNICÍPIOS DO MARAJÓ COM A FINALIDADE DE TRATAR DA COMPRA E VENDA DE MERENDA ESCOLAR'

Fundamento Legal: ON NR 001/AGE DE 11/03/2008

Origem: SOURE/PA - BRASIL

Destino(s):

PONTA DE PEDRAS/PA - Brasil<br

Servidor(es):

572128281/JOSÉ LUIZ JANAÚ (ASS. TÉC. ADM.) / 3.5 diárias (Completa) / de 22/04/2010 a 25/04/2010<br

Ordenador: Cássio Alves Pereira

### DIÁRIA NÚMERO DE PUBLICAÇÃO: 94465 PORTARIA: 278

Objetivo: ACOMPANHAR, SUPERVISIONAR E FISCALIZAR OS CONVÊNIOS NRS. 212/2008 E 180/2008

Fundamento Legal: ON NR 001/AGE DE 11/03/2008

Origem: ALTAMIRA/PA - BRASIL

Destino(s):

PORTO DE MOZ/PA - Brasil<br

Servidor(es):

237951/LUIZ OCTAVIO RABELO JÚNIOR (ENG AGR) / 3.5 diárias (Completa) / de 27/04/2010 a 30/04/2010<br

Ordenador: Cássio Alves Pereira

### DIÁRIA NÚMERO DE PUBLICAÇÃO: 94453 PORTARIA: 276

Objetivo: DAR APOIO EM REUNIÃO DE PRODUTORES E PRODUTORAS RURAIS PARA FACILITAR O DEBATE SOBRE O PROGRAMA CAMPO CIDADÃO QUE PRIORIZA O FORTALECIMENTO DA AGRICULTURA FAMILIAR

Fundamento Legal: ON NR 001/AGE DE 11/03/2008

Origem: BELÉM/PA - BRASIL

Destino(s):

AUGUSTO CORRÊA/PA - Brasil

WISEU/PA - Brasil<br

Servidor(es):

555879461/RAIMUNDO NONATO DA SILVA (ASSIST. GAB. SEC. ADJUNTO) / 2.5 diárias (Completa) / de 23/04/2010 a 25/04/2010<br

Ordenador: Cássio Alves Pereira

### DIÁRIA NÚMERO DE PUBLICAÇÃO: 94458 PORTARIA: 277

Objetivo: CONDUZIR O ASSIST. RAIMUNDO NONATO AOS REFERIDOS MUNICÍPIOS

Fundamento Legal: ON NR 001/AGE DE 11/03/2008

Origem: BELÉM/PA - BRASIL

Destino(s):

AUGUSTO CORRÊA/PA - Brasil

WISEU/PA - Brasil<br

Servidor(es):

132771/JESUS NAZARENO DE ALMEIDA (MOTORISTA) / 2.5 diárias (Completa) / de 23/04/2010 a 25/04/2010<br

Ordenador: Cássio Alves Pereira

### DIÁRIA NÚMERO DE PUBLICAÇÃO: 94447 PORTARIA: 275

Objetivo: CONDUZIR O DIRETOR DA DIAFAM E GERENTE DA GAORG AO REFERIDO MUNICÍPIO

Fundamento Legal: ON NR 001/AGE DE 11/03/2008

Origem: BELÉM/PA - BRASIL

Destino(s):

SANTA BÁRBARA/PA - Brasil<br

Servidor(es):

14338014/ANTÔNIO FERNANDES DE LIMA (MOTORISTA) / 0.5 diárias (Completa) / de 23/04/2010 a 23/04/2010<br

Ordenador: Cássio Alves Pereira

### DIÁRIA NÚMERO DE PUBLICAÇÃO: 94291 PORTARIA: 266

Objetivo: REALIZAR LEVANTAMENTO DO SISTEMA DE PRODUÇÃO EM PROPRIEDADES QUE PARTICIPARÃO DO PROJETO DE PRODUÇÃO INTEGRADA DE BANANA NO NORDESTE PARAENSE

Fundamento Legal: ON NR 001/AGE DE 11/03/2008

Origem: BELÉM/PA - BRASIL

Destino(s):

SANTO ANTÔNIO DO TAUÁ/PA - Brasil<br

Servidor(es):

188802/GERALDO DOS SANTOS TAVARES (ENG AGR) / 1.5 diárias (Completa) / de 27/04/2010 a 28/04/2010<br

Ordenador: Cássio Alves Pereira

### DIÁRIA NÚMERO DE PUBLICAÇÃO: 94278 PORTARIA: 264

Objetivo: PARTICIPAR DE ELABORAÇÃO DE DIAGNÓSTICO DE PROPRIEDADES RURAIS PARTICIPANTES DO POLO DE BANANICULTURA DO NORDESTE PARAENSE

Fundamento Legal: ON NR 001/AGE DE 11/03/2008

Origem: BELÉM/PA - BRASIL

Destino(s):

SANTA IZABEL/PA - Brasil

SANTO ANTÔNIO DO TAUÁ/PA - Brasil<br

Servidor(es):  
180661/FLÁVIO PINHEIRO VIANA (ENG AGR) / 1.5 diárias (Completa) / de 28/04/2010 a 29/04/2010<br>Ordenador: Cássio Alves Pereira

**DIÁRIA**  
**NÚMERO DE PUBLICAÇÃO: 94286**  
**PORTARIA: 265**

Objetivo: PARTICIPAR DE AÇÕES REFERENTES AS IMPLANTAÇÕES DO POLO DE BANANICULTURA DO NORDESTE PARAENSE E DO SISTEMA DE INTEGRAÇÃO DA BANANA

Fundamento Legal: ON NR 001/AGE DE 11/03/2008

Origem: BELÉM/PA - BRASIL

Destino(s):

SANTA IZABEL/PA - Brasil

SANTO ANTÔNIO DO TAUÁ/PA - Brasil<br>

Servidor(es):

572133701/NARDYE DE SENA NERY (GERENTE DE FRUTICULTURA) / 2.5 diárias (Completa) / de 28/04/2010 a 30/04/2010<br>

Ordenador: Cássio Alves Pereira

**DIÁRIA**  
**NÚMERO DE PUBLICAÇÃO: 94271**  
**PORTARIA: 263**

Objetivo: CONDUZIR ENG AGR FLÁVIO VIANA NOS REFERIDOS MUNICÍPIOS

Fundamento Legal: ON NR 001/AGE DE 11/03/2008

Origem: BELÉM/PA - BRASIL

Destino(s):

SANTA IZABEL/PA - Brasil

SANTO ANTÔNIO DO TAUÁ/PA - Brasil

SÃO CAETANO DE ODIVELAS/PA - Brasil<br>

Servidor(es):

153771/RAIMUNDO COSTA DE CARVALHO (MOTORISTA) / 4.5 diárias (Completa) / de 26/04/2010 a 30/04/2010<br>

Ordenador: Cássio Alves Pereira

**DIÁRIA**  
**NÚMERO DE PUBLICAÇÃO: 94243**  
**PORTARIA: 261**

Objetivo: DISCUTIR A LEI DE ATER, A DEMANDA DE ATER, PLANO SAFRA 2010/2011 E A ORGANIZAÇÃO DO CMDRS

Fundamento Legal: ON NR 001/AGE DE 11/03/2008

Origem: CASTANHAL/PA - BRASIL

Destino(s):

SANTA BÁRBARA/PA - Brasil<br>

Servidor(es):

5572212911/JESSÉ DO NASCIMENTO MONTEIRO (ASSIS. TÊC. ADM) / 0.5 diárias (Completa) / de 23/04/2010 a 23/04/2010<br>

Ordenador: Cássio Alves Pereira

**DIÁRIA**  
**NÚMERO DE PUBLICAÇÃO: 94253**  
**PORTARIA: 262**

Objetivo: DISCUTIR OS PROGRAMAS DA SAGRU NA AGRICULTURA FAMILIAR NA COMUNIDADE DE SÃO LUIZ

Fundamento Legal: ON NR 001/AGE DE 11/03/2008

Origem: CASTANHAL/PA - BRASIL

Destino(s):

IGARAPÉ-AÇÚ/PA - Brasil<br>

Servidor(es):

572181181/PEDRO ORLANDO DO NASCIMENTO (GERENTE REGIONAL DE CASTANHAL) / 0.5 diárias (Completa) / de 28/04/2010 a 28/04/2010<br>

Ordenador: Cássio Alves Pereira

**PORTARIA**  
**NÚMERO DE PUBLICAÇÃO: 94196**  
**PORTARIA Nº 050 DE 20 DE ABRIL DE 2010**

O SECRETÁRIO DE ESTADO DE AGRICULTURA, no uso das atribuições legais,

R E S O L V E:

TORNAR SEM EFEITO a Portaria nº 39 de 26 de fevereiro de 2010, publicada no DOE 31.630 de 23/03/2010, que constituiu a Comissão de Sindicância, referente ao processo nº 2009/401630. REGISTRE-SE, PUBLIQUE-SE E CUMPRE-SE

O SECRETÁRIO DE ESTADO DE AGRICULTURA, 20 de abril de 2010

CÁSSIO ALVES PEREIRA

Secretário de Estado de Agricultura

**PORTARIA Nº 051 DE 20 DE ABRIL DE 2010.**

O SECRETÁRIO DE ESTADO DE AGRICULTURA, no uso de suas atribuições regimentais, com base no disposto no artigo 199 da lei 5.810/94,

R E S O L V E:

Art. 1º Constituir Comissão de Sindicância com a incumbência de, no prazo de 30 dias, apurar os fatos relatados no processo nº 2009/401630, referente a eventos criminosos ocorridos nas dissidências deste órgão.

Art. 2º Designar os servidores TARCISIO DA CRUZ MESQUITA, matrícula nº 17604/1 ocupante do cargo de Medico Veterinário,

NAZIRA CONDE BRILHANTE, matrícula nº 14214/1 ocupante do cargo de Engº Agrônomo e IRACEMA DO SOCORRO RAMALHO NAZARÉ, matrícula nº 23396/1 ocupante do cargo de Agente Administrativo, para integrarem a referida Comissão, sob a presidência do primeiro, bem como em seus impedimentos eventuais e regulamentarem, do segundo.

Art. 3º Esta Portaria entra em vigor na data de sua publicação.

REGISTRE-SE, PUBLIQUE-SE E CUMPRE-SE.

SECRETARIA DE ESTADO DE AGRICULTURA, 20/04/2010

CÁSSIO ALVES PEREIRA

Secretário de Estado de Agricultura

**DIÁRIA**  
**NÚMERO DE PUBLICAÇÃO: 94237**  
**PORTARIA: 260**

Objetivo: DISCUTIR A LEI DE ATER, A DEMANDA DE ATER, PLANO SAFRA 2010/2011 E A ORGANIZAÇÃO DO CMDRS

Fundamento Legal: ON NR 001/AGE DE 11/03/2008

Origem: CASTANHAL/PA - BRASIL

Destino(s):

BENEVIDES/PA - Brasil<br>

Servidor(es):

5572212911/JESSÉ DO NASCIMENTO MONTEIRO (ASSIS. TÊC. ADM) / 0.5 diárias (Completa) / de 22/04/2010 a 22/04/2010<br>

Ordenador: Cássio Alves Pereira

**DIÁRIA**  
**NÚMERO DE PUBLICAÇÃO: 94229**  
**PORTARIA: 259**

Objetivo: FAZER VISITA TÉCNICA JUNTO A EMATER NAS CASAS DE FARINHA

Fundamento Legal: ON NR 001/AGE DE 11/03/2008

Origem: CASTANHAL/PA - BRASIL

Destino(s):

MARACANÁ/PA - Brasil

SÃO FRANCISCO DO PARÁ/PA - Brasil<br>

Servidor(es):

572181181/PEDRO ORLANDO DO NASCIMENTO (GERENTE REGIONAL DE CASTANHAL) / 0.5 diárias (Completa) / de 22/04/2010 a 22/04/2010<br>

Ordenador: Cássio Alves Pereira

**DIÁRIA**  
**NÚMERO DE PUBLICAÇÃO: 94224**  
**PORTARIA: 258**

Objetivo: DISCUTIR EDITAL DE SEMENTE DE FEIJÃO CAUPI COM OS PRODUTORES RURAIS E AS POLÍTICAS AGRÍCOLAS DA SAGRI NA COMUNIDADE DE SÃO BENEDITO

Fundamento Legal: ON NR 001/AGE DE 11/03/2008

Origem: CASTANHAL/PA - BRASIL

Destino(s):

SÃO DOMINGOS DO CAMPIM/PA - Brasil<br>

Servidor(es):

572181181/PEDRO ORLANDO DO NASCIMENTO (GERENTE REGIONAL DE CASTANHAL) / 0.5 diárias (Completa) / de 20/04/2010 a 20/04/2010<br>

Ordenador: Cássio Alves Pereira

## INSTITUTO DE TERRAS DO PARÁ

**SUPRIMENTO DE FUNDO**  
**NÚMERO DE PUBLICAÇÃO: 94481**  
**PORTARIA: 785/2010**

Prazo para Aplicação (em dias): 30

Prazo para Prestação de Contas (em dias): 5

Servidor: JOSÉ VALDIR COSTA MIRANDA

Cargo: MOTORISTA

Matrícula Funcional: 31673211

Recurso(s):

Programa de Trabalho	Fonte do Recurso	Natureza da Despesa	Valor
21631124749100000	0261000000	339033	180.00

Observação: Fazer face as despesas nos municípios de Santa Izabel do Pará e Bujaru/PA

Ordenador: LEILA MÁRCIA SOUSA DE LIMA ELIAS

**AVISO DE LICITAÇÃO**  
**NÚMERO DE PUBLICAÇÃO: 93964**

Modalidade: Pregão Eletrônico

Número: 1/2010

Objeto: Aquisição de material permanente - Mobiliário de Escritório, para atender ao programa Pará Rural, por meio do Instituto de Terras do Pará, de acordo com as quantidades e especificações técnicas constantes no Termo de Referência - Anexo I do Edital.

Entrega do Edital: www.comprasnet.gov.br www.compraspara.pa.gov.br www.iterpa.pa.gov.br

Observação: Dúvidas pelo Email: licitacoes@iterpa.pa.gov.br

UASG: 925301

Responsável pelo certame: Marco Aurelio Dias Magalhães

Local de Abertura: www.comprasnet.gov.br

Data da Abertura: 10/05/2010

Hora da Abertura: 10:00

Orçamento:

Programa de Trabalho	Natureza da Despesa	Fonte do Recurso	Origem do Recurso
04122123348650000	449052	0131000000	Estadual

Ordenador: JOSÉ HEDER BENATTI

**DIÁRIA**  
**NÚMERO DE PUBLICAÇÃO: 94509**  
**PORTARIA: 791/2010**

Objetivo: Realizar reuniões para redimir conflitos na Comunidade Quilombola de Menino Jesus e Sr. José Carlos Teles

Fundamento Legal: Artigo 145 da Lei nº 5.810, de 24/01/1994

Origem: BELÉM/PA - BRASIL

Destino(s):

ACARÁ/PA - Brasil<br>

Servidor(es):

32539291/ALDENOR GONÇALVES DO NASCIMENTO (ASSESSOR) / 0.5 diárias (Completa) / de 20/04/2010 a 20/04/2010

58199034/ROZA MARLENE MODOLO (GERENTE DE PROJETO ESPECIAL) / 0.5 diárias (Completa) / de 20/04/2010 a 20/04/2010<br>

Ordenador: LEILA MÁRCIA SOUSA DE LIMA ELIAS

**RETIFICAÇÃO**  
**NÚMERO DE PUBLICAÇÃO: 94540**

Homologação da Sentença proferida pelo Ilmo. Sr. Presidente do Instituto de Terras do Pará – ITERPA, referente a PORTARIA Nº 0675/2010, de 16 de abril de 2010, publicada no Diário Oficial do Estado nº 31.648, de 19 de abril de 2010, referente ao processo administrativo nº 2009/384969, Município de Tailândia, ONDE SE LÊ: ANTONIO DEUSIDETE MENDES DA SILVA; LEIA-SE: ANTONIO DEUZIDETE MENDES DA SILVA.

Belém(Pa), 20.04.2010

José Heder Benatti-Presidente

Homologação da Sentença proferida pelo Ilmo. Sr. Presidente do Instituto de Terras do Pará – ITERPA, referente a PORTARIA Nº 0715/2010, de 13 de abril de 2010, publicada no Diário Oficial do Estado nº 31.645, de 14 de abril de 2010, referente ao processo administrativo nº 2009/443343, Município de Belém, ONDE SE LÊ: JACIARA SARMENTO SANTANA; LEIA-SE: JACIRA SARMENTO SANTANA.

Belém(Pa), 20.04.2010

José Heder Benatti-Presidente

Homologação da Sentença proferida pelo Ilmo. Sr. Presidente do Instituto de Terras do Pará – ITERPA, referente a PORTARIA Nº 0697/2010, de 13 de abril de 2010, publicada no Diário Oficial do Estado nº 31.645, de 14 de abril de 2010, referente ao processo administrativo nº 2009/425026, Município de Tailândia, ONDE SE LÊ: ELIANDRA RAMOS DA SILVA; LEIA-SE: ELIANDRA DA SILVA SOUZA.

Belém(Pa), 20.04.2010

José Heder Benatti-Presidente

## EMPRESA DE ASSISTÊNCIA TÉCNICA E EXTENSÃO RURAL DO ESTADO DO PARÁ

**PORTARIA 2010**  
**NÚMERO DE PUBLICAÇÃO: 94239**  
**PORTARIA**

Nº 0175/2010

O Presidente da EMATER-PARÁ, Williamson do Brasil de Sousa Lima, no uso de suas atribuições que lhe confere o artigo 18, do Estatuto da Empresa, aprovado pelo Decreto nº 2474 de 03.10.2006, e republicada no Diário Oficial do Estado nº 30.779 em 04.10.2006.

Considerando a criação das "Redes Temáticas de ATER" pelo Ministério do Desenvolvimento Agrário através da Secretaria da Agricultura Familiar, do Departamento de Assistência Técnica e Extensão Rural, e as Organizações Estatais de ATER para a promoção e articulação entre os diferentes atores sociais na implementação da PNATER, orientados pelas ações definidas nos eixos estratégicos da Secretaria Nacional de Agricultura Familiar; Considerando a necessidade de cada vez mais, melhor qualificar as ações de ATER no planejamento, na execução, no controle e no monitoramento dos convênios e/ou acordos de cooperação técnica estabelecidos, bem como potencializar uma maior visibilidade para a sociedade dos efeitos concretos das ações desenvolvidas pela EMATER-PARÁ junto aos agricultores familiares do Pará;

Considerando que as Redes Temáticas de Ater vem para se integrar na nova dinâmica da ATER pública, baseada na cooperação



entre Governo Federal e as organizações governamentais e não governamentais de ATER institucionalizadas no SIBRATER, do qual a EMATER-PARÁ é membro nato; Considerando as Redes Temáticas de Ater um diferenciado instrumento de implementação da política Nacional de Ater, harmonizando os diferentes temas de acordo com uma visão sistêmica e promovendo a convergência das políticas públicas para o fortalecimento da Agricultura familiar na perspectiva do desenvolvimento rural sustentável; Considerando a já efetiva contribuição para a EMATER-PARÁ, dos articuladores estaduais indicados pela Diretoria Executiva para a composição da Rede Temática Nacional, Coordenada pelo Ministério do Desenvolvimento Agrário-MDA.

## RESOLVE:

a) Instituir e constituir no âmbito da EMATER-PARÁ as Redes Temáticas de Ater, vinculadas diretamente a Diretoria Executiva, via Diretoria Técnica, composta por:

REDE TEMÁTICA	NOME DO ARTICULADOR	NÍVEL DA REPRESENTAÇÃO
Agroecologia	Engº Agrº Celso da Penha Gibson	Titular
	Engº Agrº Antonio Carlos Braga Moura	Suplente
Metodologias Participativas de ATER	Engº Agrº José Cezário Arias de Souza	Titular
	Pedago. Ana Lucia da Costa Guerreiro	Suplente
Produtos e Mercados Diferenciados	Engº Agrº Antonio Carlos Braga Moura	Titular
	Engº Flores. José Sinval Vilhena Paiva	Suplente
Comercialização	Engº Flores. José Sinval Vilhena Paiva	Titular
	Economista Mª Cristina das Neves Silva	Suplente
Agroindústria	Tec. Agrop. Rosival Possidonio do Nascimento	Titular
	Engº Flores. José Sinval Vilhena Paiva	Suplente
Formação de Agente de ATER	Pedagoga. Ivanete Alves Ferreira	Titular
	Admint. Edineusa Maria Silveira Alencar da Rosa	Suplente
Financiamento e Proteção a Produção	Engº Agrº Paulo Augusto Lobato da Silva	Titular
	Economista Mª Cristina das Neves Silva	Suplente
Turismo na Agricultura Familiar	Geograf. Jamerson Monteiro Rodrigues Viana	Titular
	Engº Agrº Lucival Solin de Carvalho Chaves	Suplente
Leite	M. Vet. Mª Onilse Brito Barra Ribeiro	Titular
	M. Vet. Lazáro José da Silva	Suplente
Biodiesel	Engº Agrº Alexandre Alberto Gonçalves Galvão	Titular
	Henrique Luiz da Silva Pimentel	Suplente
ATER Indígena	Sociólogo. Mª da Graça Loureiro Amaral	Titular
	Economista Adda Ellen de Lima Silva	Suplente
ATER para Mulheres	Economista Adda Ellen de Lima Silva	Titular
	Sociólogo. Mª da Graça Loureiro Amaral	Suplente
Rede de Comunicação da Agricultura Familiar	Jornalista Alcimara Barcelos Conceição	Titular
	Jornalista Aline Dantas de Miranda	Suplente

b) Atribuir aos articuladores de redes temáticas as seguintes competências:

- Estabelecer articulação da EMATER-PARÁ com a SAF;
- Articular as ações de sua temática dentro da EMATER-PARÁ;
- Manter os(as) técnicos(as) e agentes de desenvolvimento informados sobre as políticas públicas de interesse da Rede;
- Apoiar a execução das Metas dos convênios e contratos de Ater;
- Monitorar e avaliar a implementação do tema relacionado à rede no Estado;
- Propor aprimoramentos nos programas que operacionaliza;
- Promover o processo de Formação dos Agentes de Ater;
- Organizar e disponibilizar conteúdos e propostas

tecnológicas em determinados temas, adequados para a Agricultura Familiar e o Desenvolvimento Sustentável;

- Promover intercâmbio de experiências temáticas entre os membros de rede e com outras redes;
- Discutir experiências programáticas ou atividades ou ações planejadas e executadas para o fortalecimento da agricultura familiar e o desenvolvimento sustentável;
- Apoiar o processo de capacitação da EMATER-PARÁ, de forma articulada com a Coordenação Geral de Formação do DATER;
- Assessorar a Diretoria Executiva, Coordenadores, responsáveis por convênios e Projetos/atividades na elaboração planos, projetos e convênios ou contratos;
- Apoiar a implementação da Política Nacional de Assistência Técnica e Extensão Rural – PNATER;
- Assegurar que os eixos estratégicos da SAF – redução da pobreza rural, segurança alimentar, geração de renda, sistemas de produção sustentáveis - sejam considerados nas ações e eventos da Rede;
- Assegurar que as demandas qualificadas geradas nos fóruns instituídos como Conselho Estadual de Desenvolvimento Rural, Territórios da Cidadania, Plano Safra-Mais Alimentos, planejamento Territorial Participativo, sejam considerados nas ações e eventos da Rede.
- Outras atribuições que forem definidas pela Diretoria Executiva da EMATER-PARÁ.
- Revogam-se as disposições contrárias, esta portaria entrará em vigor na data de sua publicação e terá validade de 1 (UM) ano.

**PORTARIA 2010  
NÚMERO DE PUBLICAÇÃO: 94201  
PORTARIA Nº 0176/2010**

O Presidente da EMATER-PARÁ, Williamson do Brasil de Sousa Lima, no uso de suas atribuições que lhe confere o artigo 18 do estatuto social da empresa, aprovado pelo Decreto nº 1364 de 24/11/2004, e republicado no Diário Oficial do Estado nº30.779 em 04.10.2006

Considerando a estruturação das ações da empresa em torno de Projetos/Atividades vinculados aos Programas de Governo; Considerando a necessidade de captação de recursos financeiros para ampliar e dinamizar as ações empreendidas no âmbito dos Projetos/Atividades; Considerando a disponibilização, na esfera federal, de recursos financeiros acessíveis através das modalidades de convênios, cooperação técnica e financeira, editais e chamadas públicas; Considerando a estruturação de Redes Temáticas enquanto estratégia para a qualificação das ações de ATER e facilitação do acesso as políticas públicas de promoção e fortalecimento da Agricultura Familiar.

## RESOLVE:

a) Instituir grupo de trabalho com a finalidade de identificar fontes e modalidades de captação de recursos; disseminar essas informações nas diversas instâncias da empresa; e coordenar ações para a elaboração de projetos com o suporte dos articuladores das redes temáticas e das assessorias, composto por:

GRUPOS DE TRABALHO	RESPONSÁVEL E EQUIPE
Ater e Pesquisa em Apoio à Cadeia Produtiva Sustentável de Origem Vegetal e Animal	Ozias Guedes de Aquino
Ater e Pesquisa com ênfase à Organização Social e Econômica	José Sinval Vilhena Paiva
Ater e Pesquisa para o Desenvolvimento e Gestão Ambiental	Edir Santana Pereira de Queiroz Neto
Ater e Pesquisa para o Desenv. Sustentável da Pesca e Aquicultura	Cássio Eduardo Flexa
Ater e Pesquisa em Áreas de Populações Tradicionais e Reservas Extrativistas.	Maria da Graça Loureiro Amaral
Ater e pesquisa em áreas de Reforma Agrária.	Lilian Poliana Sousa Gualberto
Ater e Pesquisa em Apoio ao Desenvolvimento da Bioenergia	Alexandre Alberto Gonçalves Galvão

**PORTARIA 2010  
NÚMERO DE PUBLICAÇÃO: 94280  
PORTARIA Nº 0174 / 2009**

O Presidente da EMATER-PARÁ, Williamson do Brasil de Sousa Lima, no uso de suas atribuições que lhe confere o artigo 18 do estatuto social da empresa, aprovado pelo decreto nº 2474 de 03.10.2006, e republicado no Diário Oficial do Estado nº 30.779 em 04.10.2006.

Considerando a concentração de ações de ATER e a necessidade de aumentar o controle da execução e gestão dos projetos/atividades desenvolvidos pela empresa, em suporte aos programas de governo do Estado do Pará;

Considerando a necessidade de aumentar o controle da execução e gestão dos Convênios de responsabilidade da EMATER-PARÁ; Considerando o processo de transição dos fluxos internos que conduzirá a reestruturação organizacional da empresa, diante do que está sendo definido pelo planejamento estratégico da EMATER-PARÁ;

Considerando ainda a necessidade de efetivação das equipes e integração de seus membros no sentido de dinamizar o processo de gestão dos projetos/atividades e convênios da EMATER-PARÁ. RESOLVE:

- Estabelecer novo fluxo de trabalho na área técnica da empresa, através de equipes técnicas, que conduzirão o processo de transição nesta área no Escritório Central.
- Constituir a Coordenação Geral das atividades técnicas da empresa, vinculadas a Diretoria Executiva através da DITEC, composta por:
  - Carlos Edilson Santana dos Santos
  - Pedro Jefferson Costa Gomes
  - Kleber Farias Perotes
  - Ed Wilson Souza Nascimento
- Re/ratificar as equipes técnicas dos projetos/atividades, vinculadas hierarquicamente a Coordenação Geral, bem como designar um membro responsável pela coordenação.

PROGRAMAS DE GOVERNO	PROJETOS/ATIVIDADES DA EMATER	
	NOME	RESPONSÁVEL E EQUIPE
CAMPO CIDADÃO	1- Ater e Pesquisa em Apoio à Cadeia Produtiva Sustentável de Origem Vegetal e Animal	Ozias Guedes de Aquino - Maria Onilse Brito Barra Ribeiro - Maria Cristina de Moraes Couto - Eduardo Benício Gomes - Antônio Carlos Braga Moura
	2- Ater e Pesquisa com ênfase à Organização Social e Econômica	José Sinval Vilhena Paiva - Ivanete Ferreira Alves
PARÁ FLORESTAL	3- Ater e Pesquisa para o Desenvolvimento e Gestão Ambiental	Edir Santana Pereira de Queiroz Neto - Jamerson Monteiro Rodrigues Viana
PESCA E AQUICULTURA	4- Ater e Pesquisa para o Desenv. Sustentável da Pesca e Aquicultura	Cássio Eduardo Flexa - Oberlander Barbosa de Castro
IGUALDADE ÉTNICO-RACIAL E SOCIAL	5- Ater e Pesq. em Áreas de Populações Tradicionais e Reservas Extrativistas.	Maria da Graça Loureiro Amaral - Adda Ellen de Lima da Silva
	6- Ater e pesquisa em áreas de Reforma Agrária.	Lilian Poliana S. Gualberto - Wildes Luiz dos Santos Brito
MODERNIZAÇÃO DO SETOR AGROPECUÁRIO	7- Ater e Pesquisa em Apoio ao Desenvolvimento da Bioenergia	Alexandre Alberto Gonçalves Galvão - Henrique Luiz da Silva Pimentel - Paulo Roberto Taveira:Leal

PROJETO/ATIVIDADE	CONVÊNIOS DA EMATER	
	NOME	RESPONSÁVEL
- Ater e Pesquisa em Apoio à Cadeia Produtiva Sustentável de Origem Vegetal e Animal	MDA 052/2007 MDA 701393/2008 MDA/Pacto / 2009	- Ed Wilson Souza Nascimento
- Ater e pesquisa em áreas de Reforma Agrária.	ATES - INCRA SR01 ATES - INCRA SR27 ATES - INCRA SR30	- Jorge Augusto Macedo de Souza - Carlos Gomes de Sá Oliveira - José Cezário Arias de Souza

d) Designar os responsáveis pelos convênios da EMATER-PARÁ, vinculados hierarquicamente aos respectivos projetos/atividades que englobam a execução orçamentária na empresa.

e) Constituir grupos de trabalho (GT's) para conduzir a transição nas áreas de Crédito Rural; Métodos e Processos de ATER; Pesquisa e Estudos Socio-econômicos, tecnológicos e Ambientais; e Desenvolvimento de Sistema de Informação, vinculados hierarquicamente a Coordenação Geral, bem como designar um membro responsável pela coordenação de cada GT.

GRUPOS DE TRABALHO	RESPONSÁVEL E EQUIPE
GT CRÉDITO RURAL	<u>Paulo Augusto Lobato da Silva</u> - Maria Cristina das Neves Silva - Edir Santana Pereira de Queiroz Neto
GT MÉTODOS E PROCESSOS DE ATER (Metodologia e Geotecnologia)	<u>José Cezário Árias de Souza</u> - Ana Lúcia da Costa Guerreiro - Antonio Edilson Félix de Oliveira - Jamerson Monteiro Rodrigues Viana

<b>GT PESQUISA E ESTUDOS SÓCIO-ECONÔMICOS TECNOLÓGICOS E AMBIENTAIS (Relatórios institucionais, Pesquisas em Tecnologias Agropecuárias, Ambientais e Sociais)</b>	<b>Guilardo Lobo</b> - Marco Pollo Almeida - Raimundo Álvaro Alencar de Lima - João Antônio Lopes de Brito Filho - Maria do Carmo Pinto Maciel - Maria Jucirene Mota Nascimento - Celso da Penha Gibson
<b>GT DESENVOLVIMENTO DE SISTEMAS DE INFORMAÇÃO</b>	<b>Adisson Pires da Silva</b> - Gleison José Kiyoshi Sato Barros - Marco Antônio A. Cordovil - Eduardo Augusto Ramos da Costa

f) Definir espaço físico comum para os membros que constituem as equipes dos projetos/atividades, ficando a diretoria técnica juntamente com a Coordenação Geral responsável pela implementação dessa ação.

g) Esta portaria revoga as disposições contrárias, entrará em vigor na data de sua publicação e terá validade de 1 (UM) ano.

**SUPRIMENTO DE FUNDO**  
**NÚMERO DE PUBLICAÇÃO: 94037**  
**ERRATA DA PUBLICAÇÃO: 93843**  
**PORTARIA: 059/2010**

Prazo para Aplicação (em dias): 60  
Prazo para Prestação de Contas (em dias): 15  
Servidor: ED WILSON SOUZA NASCIMENTO  
Cargo: ASS. ESPECIAL DA DIREX  
Matrícula Funcional: 55587477  
Recurso(s):  
Programa de Trabalho Fonte do Recurso Natureza da Despesa Valor  
20606127762300000 06600000000 339030 4,000.00  
Observação: MUNICÍPIO: SOURE  
Ordenador: RAUL BATISTA DE FIGUEIREDO

**SUPRIMENTO DE FUNDO**  
**NÚMERO DE PUBLICAÇÃO: 94039**  
**ERRATA DA PUBLICAÇÃO: 93830**  
**PORTARIA: 060/2010**

Prazo para Aplicação (em dias): 60  
Prazo para Prestação de Contas (em dias): 15  
Servidor: ED WILSON SOUZA NASCIMENTO  
Cargo: ASS. ESPECIAL DA DIREX  
Matrícula Funcional: 55587477  
Recurso(s):  
Programa de Trabalho Fonte do Recurso Natureza da Despesa Valor  
20606127762300000 06600000000 339030 4,000.00  
Observação: MUNICÍPIO: MARITUBA  
Ordenador: RAUL BATISTA DE FIGUEIREDO

**SUPRIMENTO DE FUNDO**  
**NÚMERO DE PUBLICAÇÃO: 94049**  
**ERRATA DA PUBLICAÇÃO: 93803**  
**PORTARIA: 062/2010**

Prazo para Aplicação (em dias): 60  
Prazo para Prestação de Contas (em dias): 15  
Servidor: MARCOS CESAR ALVES RIBEIRO  
Cargo: EXT. RURAL I  
Matrícula Funcional: 555859471  
Recurso(s):  
Programa de Trabalho Fonte do Recurso Natureza da Despesa Valor  
20606127762300000 06600000000 339030 4,000.00  
Observação: MUNICÍPIO: BENEVIDES  
Ordenador: RAUL BATISTA DE FIGUEIREDO

**SUPRIMENTO DE FUNDO**  
**NÚMERO DE PUBLICAÇÃO: 94053**  
**ERRATA DA PUBLICAÇÃO: 93784**  
**PORTARIA: 063/2010**

Prazo para Aplicação (em dias): 60  
Prazo para Prestação de Contas (em dias): 15  
Servidor: MARCOS CESAR ALVES RIBEIRO  
Cargo: EXT. RURAL I  
Matrícula Funcional: 555859471  
Recurso(s):  
Programa de Trabalho Fonte do Recurso Natureza da Despesa Valor  
20606127762300000 06600000000 339030 4,000.00  
Observação: MUNICÍPIO: SANTA BÁRBARA  
Ordenador: RAUL BATISTA DE FIGUEIREDO

**DIÁRIA**  
**NÚMERO DE PUBLICAÇÃO: 94107**  
**PORTARIA: 124/2010**

Objetivo: Conduzir veículo da Empresa com equipe técnica.  
Fundamento Legal: ART. 154 DA LEI ESTADUAL Nº 5.810/94.  
Origem: MARITUBA/PA - BRASIL  
Destino(s):  
RONDON DO PARÁ/PA - Brasil<br  
Servidor(es):  
541963032/OTÁVIO DE MELO PINHEIRO (MOTORISTA) / 2.0 diárias (Completa) / de 16/04/2010 a 18/04/2010<br  
Ordenador: RAUL BATISTA DE FIGUEIREDO

**DIÁRIA**  
**NÚMERO DE PUBLICAÇÃO: 94135**  
**PORTARIA: 128/2010**

Objetivo: PRESTAR ORIENTAÇÃO AOS TÉCNICOS LOCAIS SOBRE ELABORAÇÃO DE PLANILHAS COM INFORMAÇÕES PARA PROGRAMAÇÃO DO 2º QDQQ/2010.

Fundamento Legal: ART. 154 DA LEI ESTADUAL Nº 5.810/94.  
Origem: MARITUBA/PA - BRASIL  
Destino(s):  
PARAUPEBAS/PA - Brasil<br  
Servidor(es):  
541878621/ANTONIO FABIANO SOUZA DE ARAUJO (AUX. DE ADMINISTRAÇÃO) / 4.5 diárias (Completa) / de 19/04/2010 a 23/04/2010<br  
Ordenador: RAUL BATISTA DE FIGUEIREDO

**AGÊNCIA DE DEFESA AGROPECUÁRIA DO ESTADO DO PARÁ**

**ADMISSÃO DE SERVIDOR**  
**NÚMERO DE PUBLICAÇÃO: 94138**

Órgão: AGENCIA DE DEFESA AGROPECUARIA DO EST DO PARA  
Modalidade de Admissão: Temporário  
Ato: CONTRATO  
Data de Admissão: 19/04/2010  
Nome do Servidor Cargo do Servidor Término Vínculo Observação  
GISELE GONÇALVES PINHEIRO PROCURADOR AUTÁRQUICO 18/10/2010  
Ordenador: ALIOMAR ARAPIRACA DA SILVA

**ADMISSÃO DE SERVIDOR**  
**NÚMERO DE PUBLICAÇÃO: 94147**

Órgão: AGENCIA DE DEFESA AGROPECUARIA DO EST DO PARA  
Modalidade de Admissão: Temporário  
Ato: CONTRATO  
Data de Admissão: 19/10/2010  
Nome do Servidor Cargo do Servidor Término Vínculo Observação  
JOSE ARAUJO DE BRITO NETO PROCURADOR AUTÁRQUICO 18/10/2010  
Ordenador: ALIOMAR ARAPIRACA DA SILVA

**TERMO ADITIVO A CONTRATO**  
**NÚMERO DE PUBLICAÇÃO: 93906**  
**TERMO ADITIVO: 7**

Data de Assinatura: 01/04/2010  
Vigência: 03/04/2010 a 03/05/2010  
Justificativa: Prorrogar a vigência por 01 (um) mês, do contrato de locação de imóvel no município de Aurora do Pará-PA.  
Contrato: 44/2005  
Contratado: LUIZ ALBERTO FREITAS DE LIMA  
Endereço: R dos Madeireiros, Bairro: Centro, 87  
CEP. 68658-000 - Aurora do Pará/PA  
Ordenador: ALIOMAR ARAPIRACA DA SILVA

**DIÁRIA**  
**NÚMERO DE PUBLICAÇÃO: 93901**  
**ERRATA DA PUBLICAÇÃO Nº 92145**  
**PORTARIA: 1123/2010**

Objetivo: REALIZAR ATIVIDADES DE SUPERVISÃO TÉCNICO-ADMINISTRATIVA NOS ESCRITÓRIOS DOS MUNICÍPIOS.  
Fundamento Legal: LEI 5.810/94: ART. 145/149  
Origem: MARABÁ/PA - BRASIL  
Destino(s):  
CURIONÓPOLIS/PA - Brasil  
ELDORADO DOS CARAJÁS/PA - Brasil  
ITUPIRANGA/PA - Brasil  
PARAUPEBAS/PA - Brasil<br  
Servidor(es):  
541869611/CÉLIA ROSIMARIE DOS REIS SIQUEROLI (TDIA) / 2.5 diárias (Completa) / de 14/04/2010 a 16/04/2010<br  
Ordenador: ANDERSON PIMENTEL AMARAL

**SUPRIMENTO DE FUNDO**  
**NÚMERO DE PUBLICAÇÃO: 93878**  
**ERRATA DA PUBLICAÇÃO: 85673**  
**PORTARIA: 733/2010**

Prazo para Aplicação (em dias): 30  
Prazo para Prestação de Contas (em dias): 15  
Servidor: FLÁVIA BASTOS DE MEDEIROS  
Cargo: TDIA  
Matrícula Funcional: 54451915  
Recurso(s):  
Programa de Trabalho Fonte do Recurso Natureza da Despesa Valor  
20304123560540000 0261000000 339030 200.00  
20304123560540000 0261000000 339036 150.00  
Observação: DECRETO 1180, DE 12/08/2008  
Ordenador: ANDERSON PIMENTEL AMARAL

**SECRETARIA DE ESTADO DE ESPORTE E LAZER**



**SUPRIMENTO DE FUNDO**  
**NÚMERO DE PUBLICAÇÃO: 94445**  
**PORTARIA: 106/2010**

Prazo para Aplicação (em dias): 8  
Prazo para Prestação de Contas (em dias): 10  
Servidor: MARIA DA GRAÇA ANTUNES DOS REIS  
Cargo: ASSESSORA  
Matrícula Funcional: 57216434  
Recurso(s):  
Programa de Trabalho Fonte do Recurso Natureza da Despesa Valor  
08122012545340000 0101000000 339033 60.00  
08122012545340000 0101000000 339030 400.00  
Ordenador: LEANDRO SCHILIPAKE

**DIÁRIA**  
**NÚMERO DE PUBLICAÇÃO: 94459**  
**PORTARIA: 107/2010**

Objetivo: PARTICIPAR DE CONFERÊNCIA MUNICIPAL DE ESPORTE  
Fundamento Legal: 5810/94  
Origem: BELÉM/PA - BRASIL  
Destino(s):  
PARAGOMINAS/PA - Brasil<br  
Servidor(es):  
80844981/DOLGLAS TEIXEIRA LOPES (ASSESSOR) / 0.5 diárias (Deslocamento) / de 10/04/2010 a 10/04/2010  
57176578/JORGE LUIZ GUIMARÃES PANZERA (ASSESSOR) / 0.5 diárias (Deslocamento) / de 10/04/2010 a 10/04/2010<br  
Ordenador: LEANDRO SCHILIPAKE

**DIÁRIA**  
**NÚMERO DE PUBLICAÇÃO: 94468**  
**PORTARIA: 108/2010**

Objetivo: PARTICIPAR DE CONFERÊNCIA MUNICIPAL DE ESPORTE  
Fundamento Legal: 5810/94  
Origem: BELÉM/PA - BRASIL  
Destino(s):  
CONCEIÇÃO DO ARAGUAIA/PA - Brasil<br  
Servidor(es):  
80844981/DOLGLAS TEIXEIRA LOPES (ASSESSOR) / 0.5 diárias (Deslocamento) / de 11/04/2010 a 11/04/2010  
57176578/JORGE LUIZ GUIMARÃES PANZERA (ASSESSOR) / 0.5 diárias (Deslocamento) / de 11/04/2010 a 11/04/2010<br  
Ordenador: LEANDRO SCHILIPAKE

**DIÁRIA**  
**NÚMERO DE PUBLICAÇÃO: 94476**  
**PORTARIA: 109/2010**

Objetivo: PARTICIPAR DE CONFERÊNCIAS MUNICIPAIS DE ESPORTE.  
Fundamento Legal: 5810/94  
Origem: BELÉM/PA - BRASIL  
Destino(s):  
CONCÓRDIA DO PARÁ/PA - Brasil  
IPIXUNA DO PARÁ/PA - Brasil  
TOMÉ-AÇU/PA - Brasil<br  
Servidor(es):  
55589654/LÍDUINA MONTEIRO MENEZES (ASSESSORA) / 2.5 diárias (Completa) / de 12/04/2010 a 14/04/2010  
57216434/MARIA DA GRAÇA ANTUNES DOS REIS (ASSESSORA) / 2.5 diárias (Completa) / de 12/04/2010 a 14/04/2010<br  
Ordenador: LEANDRO SCHILIPAKE

**DIÁRIA**  
**NÚMERO DE PUBLICAÇÃO: 94430**  
**Errata da Publicação Nº 93664**

**PORTARIA: 102/2010**  
Objetivo: CONDUZIR VEÍCULO OFICIAL COM SERVIDOR DA SEEL VISANDO FISCALIZAÇÃO DE OBRAS ORIUNDAS DE CONVÊNIO.  
Fundamento Legal: 5810/94  
Origem: BELÉM/PA - BRASIL  
Destino(s):  
ABAETETUBA/PA - Brasil  
CAMETÁ/PA - Brasil<br  
Servidor(es):  
57202035/NILSON DIAS OLIVEIRA (MOTORISTA) / 2.5 diárias (Completa) / de 13/04/2010 a 15/04/2010<br  
Ordenador: LEANDRO SCHILIPAKE

**DIÁRIA**  
**NÚMERO DE PUBLICAÇÃO: 94542**  
**PORTARIA: 114/2010**

Objetivo: PARTICIPAR DE CONFERÊNCIA MUNICIPAL DE ESPORTE  
Fundamento Legal: 5810/94  
Origem: BELÉM/PA - BRASIL



Destino(s):  
ALENQUER/PA - Brasil  
FARO/PA - Brasil  
JURUTÍ/PA - Brasil  
ÓBIDOS/PA - Brasil  
ORIXIMINÁ/PA - Brasil  
TERRA SANTA/PA - Brasil<br  
Servidor(es):  
57192731/BENEDITO RILDO JASTES FURTADO (GERENTE I) / 4.5 diárias (Completa) / de 21/04/2010 a 25/04/2010<br  
Ordenador: LEANDRO SCHILIPAKE

**SUPRIMENTO DE FUNDO**  
**NÚMERO DE PUBLICAÇÃO: 94537**  
**PORTARIA: 113/2010**

Prazo para Aplicação (em dias): 7  
Prazo para Prestação de Contas (em dias): 10  
Servidor: BENEDITO RILDO JASTES FURTADO  
Cargo: GERENTE I  
Matrícula Funcional: 57192731  
Recurso(s):  
Programa de Trabalho Fonte do Recurso Natureza da Despesa Valor  
08122012545340000 0101000000 339036 1,700.00  
Ordenador: LEANDRO SCHILIPAKE

**DIÁRIA**  
**NÚMERO DE PUBLICAÇÃO: 94508**  
**PORTARIA: 110/2010**

Objetivo: PARTICIPAR DE CONFERÊNCIA MUNICIPAL DE ESPORTE  
Fundamento Legal: 5810/94  
Origem: BELÉM/PA - BRASIL  
Destino(s):  
MARABÁ/PA - Brasil<br  
Servidor(es):  
80844981/DOLGLAS TEIXEIRA LOPES (ASSESSOR) / 0.5 diárias (Deslocamento) / de 14/04/2010 a 14/04/2010  
57176578/JORGÉ LUIZ GUIMARÃES PANZERA (ASSESSOR) / 0.5 diárias (Deslocamento) / de 14/04/2010 a 14/04/2010<br  
Ordenador: LEANDRO SCHILIPAKE

**DIÁRIA**  
**NÚMERO DE PUBLICAÇÃO: 94513**  
**PORTARIA: 111/2010**

Objetivo: PARTICIPAR DO 2º CONGRESSO BRASILEIRO DE NATAÇÃO INFANTIL  
Fundamento Legal: 5810/94  
Origem: BELÉM/PA - BRASIL  
Destino(s):  
SÃO PAULO/SP - Brasil<br  
Servidor(es):  
5629187/JOSÉ OTÁVIO DE VASCONCELOS CAREPA (SECRETÁRIO ADJUNTO DE ESTADO DE ESPORTE E LAZER) / 5.5 diárias (Completa) / de 15/04/2010 a 20/04/2010<br  
Ordenador: LEANDRO SCHILIPAKE

**DIÁRIA**  
**NÚMERO DE PUBLICAÇÃO: 94520**  
**PORTARIA: 112/2010**

Objetivo: PARTICIPAR DE CONFERÊNCIA MUNICIPAL DE ESPORTE  
Fundamento Legal: 5810/94  
Origem: BELÉM/PA - BRASIL  
Destino(s):  
PONTA DE PEDRAS/PA - Brasil<br  
Servidor(es):  
57189812/ROBERDAM HENRIQUES DE CARVALHO (COORDENADOR DE NUCLEO II) / 1.5 diárias (Completa) / de 23/04/2010 a 24/04/2010<br  
Ordenador: LEANDRO SCHILIPAKE

**SUPRIMENTO DE FUNDO**  
**NÚMERO DE PUBLICAÇÃO: 94524**  
**ERRATA DA PUBLICAÇÃO: 93594**  
**PORTARIA: 097/2010**

Prazo para Aplicação (em dias): 6  
Prazo para Prestação de Contas (em dias): 10  
Servidor: MAILSON LIMA NAZARÉ  
Cargo: GERENTE I  
Matrícula Funcional: 55589591  
Recurso(s):  
Programa de Trabalho Fonte do Recurso Natureza da Despesa Valor  
08122012545340000 0101000000 339033 350.00  
Ordenador: LEANDRO SCHILIPAKE

**DIÁRIA**  
**NÚMERO DE PUBLICAÇÃO: 94549**  
**PORTARIA: 116/2010**

Objetivo: PARTICIPAR DE CONFERÊNCIA MUNICIPAL DE ESPORTE  
Fundamento Legal: 5810/94  
Origem: BELÉM/PA - BRASIL  
Destino(s):  
BARCARENA/PA - Brasil  
IGARAPÉ MIRI/PA - Brasil<br

Servidor(es):  
57192731/BENEDITO RILDO JASTES FURTADO (GERENTE I) / 1.5 diárias (Completa) / de 15/04/2010 a 16/04/2010<br  
Ordenador: LEANDRO SCHILIPAKE

**DIÁRIA**  
**NÚMERO DE PUBLICAÇÃO: 94545**  
**PORTARIA: 115/2010**

Objetivo: PARTICIPAR DE CONFERÊNCIA MUNICIPAL DE ESPORTE  
Fundamento Legal: 5810/94  
Origem: BELÉM/PA - BRASIL  
Destino(s):  
GOIANÉSIA DO PARÁ/PA - Brasil<br  
Servidor(es):  
57192731/BENEDITO RILDO JASTES FURTADO (GERENTE I) / 1.5 diárias (Completa) / de 19/04/2010 a 20/04/2010<br  
Ordenador: LEANDRO SCHILIPAKE

**DISPENSA DE LICITAÇÃO**  
**NÚMERO DE PUBLICAÇÃO: 93973**

Dispensa: 10/2010  
Data: 12/04/2010  
Valor: 6.098,00  
Objeto: Contratação de empresa prestadora dos serviços de manutenção de máquinas de costura industriais para atender o Projeto Pintando a Liberdade.  
Fundamento Legal: Art. 24, inciso II da lei federal nº 8.666/93  
Orçamento:  
Programa de Trabalho Natureza da Despesa Fonte do Recurso Origem do Recurso  
27812119427860000 339039 0306001939 Estadual  
Contratado(s):  
Nome: R RUIVO & N CUNHA LTDA  
Endereço: R Rodolfo Chermont, Bairro: Marambaia, 1434  
CEP. 66615-170 - Belém/PA  
Telefone: 9132012330  
Ordenador: LEANDRO SCHILIPAKE



**TORNAR SEM EFEITO**  
**NÚMERO DE PUBLICAÇÃO: 94514**  
**PORTARIA Nº 222 DE 20 DE ABRIL DE 2010**

TORNAR SEM EFEITO a Portaria nº 09.04.2010 publicada no D.O.E nº 31.642 de 09.04.2010 que concedeu ao servidor WELINGSON WANDY PINTO PERALTA, ocupante do cargo de Motorista, DIPLAN, 09 e 1/2(nove e meia) diárias, para atender às despesas com viagem aos municípios de Marabá-PA, Pacajá-PA, São João do Araguaia-PA, Palestina do Pará-PA, Itupiranga-PA, Eldorado dos Carajás-PA, Parauapebas-PA, Canãa dos Carajás-PA, Abel Figueiredo-PA e Rondon do Pará-PA, no período de 22.04 a 01.05.2010, a fim de conduzir as servidoras do Infocentro que realizarão formação para monitores, reunião com proponentes das Oficinas Ações Colaborativa para Cidadania Digital em Marabá, acompanhamento pós venda/Infocentros já implantados e visitar Infocentros em fase de implantação.  
REGISTRE-SE, PUBLIQUE-SE E CUMPRA-SE  
Secretaria de Estado de Desenvolvimento, Ciência e Tecnologia, em 20 de abril de 2010.  
JOÃO CRISÓSTOMO WEYL ALBUQUERQUE COSTA  
Secretário Adjunto

**DIÁRIAS**  
**NÚMERO DE PUBLICAÇÃO: 94516**  
**PORTARIA Nº 223 DE 20 DE ABRIL DE 2010**

CONCEDER ao colaborador eventual MAURO JOSÉ DOS SANTOS LIMA, DIPLAN, 09 e 1/2(nove e meia) diárias, para atender às despesas com viagem aos municípios de Marabá-PA, Pacajá-PA, São João do Araguaia-PA, Palestina do Pará-PA, Itupiranga-PA, Eldorado dos Carajás-PA, Parauapebas-PA, Canãa dos Carajás-PA, Abel Figueiredo-PA e Rondon do Pará-PA, no período de 22.04 a 01.05.2010, a fim de conduzir as servidoras do Infocentro que realizarão formação para monitores, reunião com proponentes das Oficinas Ações Colaborativa para Cidadania Digital em Marabá, acompanhamento pós venda/Infocentros já implantados e visitar Infocentros em fase de implantação.  
REGISTRE-SE, PUBLIQUE-SE E CUMPRA-SE  
Secretaria de Estado de Desenvolvimento, Ciência e Tecnologia, em 20 de abril de 2010.  
JOÃO CRISÓSTOMO WEYL ALBUQUERQUE COSTA  
Secretário Adjunto

**EXTRATO DE ACORDO DE COOPERAÇÃO TÉCNICA E FINANCEIRA**  
**NÚMERO DE PUBLICAÇÃO: 94051**

EXTRATO DE ACORDO DE COOPERAÇÃO TÉCNICA E FINANCEIRA  
NÚMERO DO ACORDO: 014/2010  
PARTES DO ACORDO: O Estado do Pará, por intermédio da

Secretaria de Estado de Desenvolvimento Ciência e Tecnologia – SEDECT, a Empresa de Processamento de Dados – PRODEPA como interveniente e o Projeto de Salvamento das Crianças da Amazônia – PRAY.

OBJETO DO ACORDO: Cooperação técnica e financeira entre as partes para implantação no PROJETO DE SALVAMENTO DAS CRIANÇAS DA AMAZÔNIA - PRAY, de um centro público de acesso a informática, denominado INFOCENTRO, visando promover a capacitação da comunidade não-incluída no uso da tecnologia de informação e fomentar a criação de conteúdos informacionais por parte da comunidade local, bem como, facilitar o acesso à internet e aos serviços e informações do Governo do Estado do Pará.

VALOR DO ACORDO: R\$ 40.892,51 (quarenta mil, oitocentos e noventa e dois reais e cinquenta e um centavos)  
DATA DA ASSINATURA: 16/04/2010  
VIGÊNCIA DO ACORDO: 16/04/2010 a 16/04/2012  
ORDENADOR RESPONSÁVEL: Maurílio de Abreu Monteiro – Secretário de Estado de Desenvolvimento Ciência e Tecnologia  
FORO: Comarca de Belém/PA  
Observação: Não haverá repasse de recursos entre as partes.  
REGISTRE-SE, PUBLIQUE-SE E CUMPRA-SE  
Secretaria de Estado de Desenvolvimento, Ciência e Tecnologia, em 20 de abril de 2010.

**EXTRATO DE ACORDO DE COOPERAÇÃO TÉCNICA E FINANCEIRA**  
**NÚMERO DE PUBLICAÇÃO: 94025**

EXTRATO DE ACORDO DE COOPERAÇÃO TÉCNICA E FINANCEIRA  
NÚMERO DO ACORDO: 011/2010  
PARTES DO ACORDO: O Estado do Pará, por intermédio da Secretaria de Estado de Desenvolvimento Ciência e Tecnologia – SEDECT, a Empresa de Processamento de Dados – PRODEPA como interveniente e o Fundo de Desenvolvimento e Ação Comunitária – FUNDAC.

OBJETO DO ACORDO: Cooperação técnica e financeira entre as partes para implantação no FUNDO DE DESENVOLVIMENTO E AÇÃO COMUNITÁRIA - FUNDAC, de um centro público de acesso a informática, denominado INFOCENTRO, visando promover a capacitação da comunidade não-incluída no uso da tecnologia de informação e fomentar a criação de conteúdos informacionais por parte da comunidade local, bem como, facilitar o acesso à internet e aos serviços e informações do Governo do Estado do Pará.

VALOR DO ACORDO: R\$ 43.674,05 (quarenta e três mil, seiscentos e setenta e quatro reais e cinco centavos)  
DATA DA ASSINATURA: 16/04/2010  
VIGÊNCIA DO ACORDO: 16/04/2010 a 16/04/2012  
ORDENADOR RESPONSÁVEL: Maurílio de Abreu Monteiro – Secretário de Estado de Desenvolvimento Ciência e Tecnologia  
FORO: Comarca de Belém/PA  
Observação: Não haverá repasse de recursos entre as partes.  
REGISTRE-SE, PUBLIQUE-SE E CUMPRA-SE  
Secretaria de Estado de Desenvolvimento, Ciência e Tecnologia, em 20 de abril de 2010.

**DIÁRIA**  
**NÚMERO DE PUBLICAÇÃO: 94290**  
**PORTARIA: 224**

Objetivo: Participar de reunião com a SEDUC sobre instalações e infraestrutura da Feira Regional e a Mostra José Márcio Ayres.  
Fundamento Legal: O.N. nº 001/AGE, de 11.03.2008  
Origem: BELÉM/PA - BRASIL  
Destino(s):  
Capanema/PA - Brasil<br  
Servidor(es):  
54194538/Márcia Luana Moreira de Souza (Socióloga) / 0.5 diárias (Completa) / de 20/04/2010 a 20/04/2010<br  
Ordenador: JOÃO CRISÓSTOMO WEYL ALBUQUERQUE COSTA

**DIÁRIA**  
**NÚMERO DE PUBLICAÇÃO: 94315**  
**PORTARIA: 227**

Objetivo: Conduzir o servidor da DIPLAN que fiscalizará obras dos Infocentros do Programa NAVEGAPARÁ.  
Fundamento Legal: O.N. nº 001/AGE, de 11.03.2008.  
Origem: BELÉM/PA - BRASIL  
Destino(s):  
Canãa dos Carajás/PA - Brasil  
Parauapebas/PA - Brasil  
Rondon do Pará/PA - Brasil<br  
Servidor(es):  
57196345/José Adilson Aguiar do Vale (Motorista) / 2.5 diárias (Completa) / de 26/04/2010 a 28/04/2010<br  
Ordenador: JOÃO CRISÓSTOMO WEYL ALBUQUERQUE COSTA

**DIÁRIA**  
**NÚMERO DE PUBLICAÇÃO: 94301**  
**PORTARIA: 225**

Objetivo: Conduzir a servidora da DCT que participará de reunião com a SEDUC sobre instalações e infraestrutura da Feira Regional e a Mostra José Márcio Ayres.

Fundamento Legal: O.N. nº 001/AGE, de 11.03.2008

Origem: BELÉM/PA - BRASIL

Destino(s):

Capanema/PA - Brasil<br

Servidor(es):

57196345/José Adilson Aguiar do Vale (Motorista) / 0.5 diárias (Completa) / de 20/04/2010 a 20/04/2010<br

Ordenador: JOÃO CRISÓSTOMO WEYL ALBUQUERQUE COSTA

#### TERMO DE RATIFICAÇÃO

#### NÚMERO DE PUBLICAÇÃO: 94298

Ratifico o presente Termo de Dispensa de Licitação, pelas razões expostas nos termos e fundamentações nos autos do Processo nº 2010/20428, consubstanciado

no artigo nº 26 da Lei Federal nº 8.666/93, observada a nova redação dada pela Lei Federal nº 8.883/94 e posteriores alterações, autorizando a contratação do Empresa de Processamento de Dados do Estado do Pará - PRODEPA, determinando os procedimentos devidos pela Diretoria de Planejamento, Administração e Finanças. Belém, 07 de Abril de 2010.

MAURÍLIO DE ABREU MONTEIRO

Secretário de Estado de Desenvolvimento, Ciência e Tecnologia

#### DIÁRIA

#### NÚMERO DE PUBLICAÇÃO: 94308

#### PORTARIA: 226

Objetivo: Fiscalizar obras dos Infocentros do Programa NAVEGAPARÁ.

Fundamento Legal: O.N. nº 001/AGE, de 11.03.2008

Origem: BELÉM/PA - BRASIL

Destino(s):

Canaã dos Carajás/PA - Brasil

Parauapebas/PA - Brasil

Rondon do Pará/PA - Brasil<br

Servidor(es):

57222720/Denilson Benedito Gonçalves Pinheiro (Técnico em Gestão de Desenv., Ciência, Tecnol. e Inovação) / 2.5 diárias (Completa) / de 26/04/2010 a 28/04/2010<br

Ordenador: JOÃO CRISÓSTOMO WEYL ALBUQUERQUE COSTA

#### DISPENSA DE LICITAÇÃO

#### NÚMERO DE PUBLICAÇÃO: 94267

Dispensa: 4/2010

Data: 07/04/2010

Valor: 156.514,00

Objeto: contratação de serviço especializado para implantação e análise técnica de padrões de segurança para utilização, de fins públicos, da fibra óptica lançada pela ALUNORTE/VALE ao longo do Mineroduto que se estende de Paragominas a Barcarena, ambas no Estado do Pará, junto a Empresa de Processamento de Dados do Estado do Pará - PRODEPA.

Fundamento Legal: Artigo 24, Inciso VIII da Lei Federal nº 8.666/93

Data de Ratificação: 07/04/2010

Orçamento:

Programa de Trabalho	Natureza da Despesa	Fonte do Recurso	Origem do Recurso
19126126161370000	339039	0106000000	Estadual
19126126161370000	449052	0106000000	Estadual

19126126161370000

449052

0106000000

Estadual

Estadual

Estadual

Estadual

Estadual

Estadual

Estadual

Estadual

Estadual

Estadual

Estadual

Estadual

Estadual

Estadual

Estadual

Estadual

Estadual

Estadual

Estadual

Estadual

Estadual

Estadual

Estadual

Estadual

Estadual

Estadual

Estadual

Estadual

Estadual

Estadual

## JUNTA COMERCIAL DO ESTADO DO PARÁ

#### RATIFICAÇÃO DE DISPENSA DE LICITAÇÃO NÚMERO DE PUBLICAÇÃO: 94167

Ato: 19/04/2010

Numero da Dispensa: 1/2010

Data: 19/04/2010

Ordenador: José Artur Guedes Tourinho

#### DISPENSA DE LICITAÇÃO

#### NÚMERO DE PUBLICAÇÃO: 94120

Dispensa: 1/2010

Data: 19/04/2010

Valor: 48.138,39

Objeto: prestação, pela ECT, de serviços e venda de produtos, que atendam às necessidades da CONTRATANTE, mediante adesão ao(s) ANEXO(s) I – FICHA RESUMO, II – LIMITES DE DIMENSÕES E DE PESOS, III – CARTA COMERCIAL, IV – ENCOMENDA PAC (APENSO I E II), V – SEDEX, VI – AQUISIÇÃO DE PRODUTOS, do Instrumento contratual que, individualmente, caracteriza(m) cada modalidade envolvida.

Fundamento Legal: Art.24, inciso VIII da Lei 8.666/93.

Data de Ratificação: 19/04/2010

Orçamento:

Programa de Trabalho	Natureza da Despesa	Fonte do Recurso	Origem do Recurso
23122012545340000	339039	0261000000	Estadual

23122012545340000

339039

0261000000

Estadual

Estadual

Estadual

Estadual

Estadual

Estadual

Estadual

Estadual

Estadual

Estadual

Estadual

Estadual

Estadual

Estadual

Estadual

Estadual

Estadual

Estadual

Estadual

Estadual

Estadual

Estadual

Estadual

Estadual

Estadual

Estadual

Estadual

Estadual

Estadual

Estadual

Estadual

Estadual

Estadual

Estadual

Estadual

Estadual

Estadual

Estadual

Estadual

Estadual

Estadual

Estadual

Estadual

Estadual

Estadual

Estadual

Estadual

Estadual

Estadual

Estadual

Estadual

Estadual

Programa de Trabalho

Natureza da Despesa

Fonte do Recurso

Origem do Recurso

23122012545340000

339039

0261000000

Estadual

Estadual

Estadual

Estadual

Estadual

Estadual

Estadual

Estadual

Estadual

Estadual

Estadual

Estadual

Estadual

Estadual

Estadual

Estadual

Estadual

Estadual

Estadual

Estadual

Estadual

Estadual

Estadual

Estadual

Estadual

Estadual

Estadual

Estadual

Estadual

Estadual

Estadual

Estadual

Estadual

Estadual

Estadual

Estadual

Estadual

Estadual

Programa de Trabalho

Natureza da Despesa

Fonte do Recurso

Origem do Recurso

23122012545340000

339039

0261000000

Estadual

Estadual

Estadual

Estadual

Estadual

Estadual

Estadual

Estadual

Estadual

Estadual

Estadual

Estadual

Estadual

Estadual

Estadual

Estadual

Estadual

Estadual

Estadual

Estadual

Estadual

Estadual

Estadual

Estadual

Estadual

Estadual

Estadual

Estadual

Estadual

Estadual

Estadual

Estadual

Estadual

Estadual

Estadual

Estadual

Estadual

Estadual

Programa de Trabalho

Natureza da Despesa

Fonte do Recurso

Origem do Recurso

23122012545340000

339039

0261000000

Estadual

Estadual

Estadual

Estadual

Estadual

Estadual

Estadual

Estadual

Estadual

Estadual

Estadual

Estadual

Estadual

Estadual

Estadual

Estadual

Estadual

Estadual

Estadual

Estadual

Estadual

Estadual

Estadual

Estadual

Estadual

Estadual

Estadual

Estadual

Estadual

Estadual

Estadual

Estadual

Estadual

Estadual

Estadual

Estadual

Estadual



RESOLVE: CONCEDER DIÁRIAS AO SERVIDOR:

NOME: WAGNER LUIZ RAMOS BARBOSA

CARGO: COLABORADOR EVENTUAL

DESTINO: Belém / Manaus / Belém

PERÍODO: 19/04/2010 a 21/04/2010

QUANTIDADE: 2 e ½ (duas e meia) Diárias.

OBJETIVO: PARTICIPAR DE REUNIÃO TÉCNICA PARA FINALIZAÇÃO E AJUSTES DAS PROPOSTAS SUBMETIDAS AO EDITAL REDEBIO POR MEIO DO SISTEMA SIGREDEBIO EM MANAUS-AM.

REGISTRA-SE, PUBLIQUE-SE E CUMPRE-SE

Fundação de Amparo à Pesquisa do Estado do Pará, em 20 de abril de 2010.

ROSILENE PARACAMPOS DA SILVA

Diretora de Planejamento, Administração e Finanças

**DIÁRIA**

**NÚMERO DE PUBLICAÇÃO: 94358**

**PORTARIA: 052/2010**

Objetivo: PARTICIPAR DAS AÇÕES RELACIONADAS A MOSTRA JOSÉ MARCIO AYRES DE CIÊNCIA E CULTURA NO MUNICÍPIO DE CAPANEMA/PA.

Fundamento Legal: ART.145 LEI 5.810/94

Origem: BELÉM/PA - BRASIL

Destino(s):

CAPANEMA/PA - Brasil<br

Servidor(es):

541909613/MARIA MADALENA BENTES DANTAS (ASSESSORA DE EVENTOS) / 0,5 diárias (Completa) / de 20/04/2010 a 20/04/2010<br

Ordenador: Rosilene Paracampos da Silva

**DIÁRIA**

**NÚMERO DE PUBLICAÇÃO: 94366**

**PORTARIA: 053/2010**

Objetivo: PARTICIPAR DAS AÇÕES RELACIONADAS A MOSTRA JOSÉ MARCIO AYRES DE CIÊNCIA E CULTURA NO MUNICÍPIO DE MOJÚ/PA.

Fundamento Legal: ART.145 LEI 5.810/94

Origem: BELÉM/PA - BRASIL

Destino(s):

MOJÚ/PA - Brasil<br

Servidor(es):

541909613/MARIA MADALENA BENTES DANTAS (ASSESSORA DE EVENTOS) / 0,5 diárias (Completa) / de 23/04/2010 a 23/04/2010<br

Ordenador: Rosilene Paracampos da Silva

## COMPANHIA DE GÁS DO PARÁ

**CONVOCAÇÃO AGO**  
**NÚMERO DE PUBLICAÇÃO: 94249**  
**CONVOCAÇÃO**

A Cia de Gás do Pará convoca para a Assembléia Geral Ordinária membros do conselho fiscal, que será realizada na sede da Companhia de Gás do Pará situada na Av: Senador Lemos nº 443 Sala 1001-Umarizal, as 15:00 min horas do dia 28/04/2010. Ordem do dia:

I - Tomar as contas dos administradores, examinar, discutir e votar as demonstrações financeiras.

II - Deliberar sobre a destinação do lucro líquido do exercício e a distribuição de dividendo.

III - Eleger os administradores e os membros do conselho fiscal, quando for o caso.

Belém, 20 de abril de 2010

**SECRETARIA DE**  
**ESTADO DA FAZENDA**



**ACÓRDÃOS 1ª CPJ**  
**NÚMERO DE PUBLICAÇÃO: 94257**

ATOS DO TRIBUNAL ADMINISTRATIVO DE RECURSOS FAZENDÁRIOS - TARF PRIMEIRA CÂMARA

ACORDAO N.2399- 1a. CPJ. RECURSO N.4971 - VOLUNTÁRIO (PROCESSO/AINF N.: 17200951000033-2) CONSELHEIRO RELATOR: NILSON MONTEIRO DE AZEVEDO. EMENTA: 1. ICMS - Auto de Infração. 2. Deve ser acatada a preliminar de nulidade da decisão de 1ª Instância arguida pelo Procurador do Estado, a fim de preservar o princípio do contraditório e da ampla defesa, insculpido no art. 5º, inciso LV, da CF/88, quando ficar patente o

cerceamento de defesa no forma do art. 71, da Lei n. 6.182/98. 3. Recurso conhecido e, em preliminar, pela nulidade da decisão singular. DECISAO: UNÂNIME. JULGADO NA SESSÃO DO DIA: 12/04/2010. DATA DO ACÓRDÃO:12/04/2010.

ACORDAO N.2400- 1a. CPJ. RECURSO N.4973 - VOLUNTÁRIO (PROCESSO/AINF N.: 17200951000035-9) CONSELHEIRO RELATOR: NILSON MONTEIRO DE AZEVEDO. EMENTA: 1. ICMS - Auto de Infração. 2. Deve ser acatada a preliminar de nulidade da decisão de 1ª Instância arguida pelo Procurador do Estado, a fim de preservar o princípio do contraditório e da ampla defesa, insculpido no art. 5º, inciso LV, da CF/88, quando ficar patente o cerceamento de defesa no forma do art. 71, da Lei n. 6.182/98. 3. Recurso conhecido e, em preliminar, pela nulidade da decisão singular. DECISAO: UNÂNIME. JULGADO NA SESSÃO DO DIA: 12/04/2010. DATA DO ACÓRDÃO:12/04/2010.

ACORDAO N.2401- 1a. CPJ. RECURSO N.4975 - VOLUNTÁRIO (PROCESSO/AINF N.: 17200951000034-0) CONSELHEIRO RELATOR: NILSON MONTEIRO DE AZEVEDO. EMENTA: 1. ICMS - Auto de Infração. 2. Deve ser acatada a preliminar de nulidade da decisão de 1ª Instância arguida pelo Procurador do Estado, a fim de preservar o princípio do contraditório e da ampla defesa, insculpido no art. 5º, inciso LV, da CF/88, quando ficar patente o cerceamento de defesa no forma do art. 71, da Lei n. 6.182/98. 3. Recurso conhecido e, em preliminar, pela nulidade da decisão singular. DECISAO: UNÂNIME. JULGADO NA SESSÃO DO DIA: 12/04/2010. DATA DO ACÓRDÃO:12/04/2010.

ACORDAO N.2402- 1a. CPJ. RECURSO N.5229 - DE OFÍCIO (PROCESSO/AINF N.: 09200651000022-0) CONSELHEIRO RELATOR: LUIZA HELENA MELO DE MENDONCA. EMENTA: 1. ICMS - Auto de Infração. 2. Deve ser mantida a decisão singular que considerou improcedente a autuação, quando comprovada a existência de decadência. 3. Recurso conhecido e improvido. DECISAO: UNÂNIME. JULGADO NA SESSÃO DO DIA: 14/04/2010. DATA DO ACÓRDÃO:15/04/2010.

ACORDAO N.2403- 1a. CPJ. RECURSO N.5271 - DE OFÍCIO (PROCESSO/AINF N.: 012006510001953-3) CONSELHEIRA RELATORA: LUIZA HELENA MELO DE MENDONCA. EMENTA: 1. ICMS - Auto de Infração. 2. Correta a decisão singular que exclui do crédito tributário valores relativos a notas fiscais que tiveram comprovada sua escrituração. 3. Recurso conhecido e improvido. DECISAO: UNÂNIME. JULGADO NA SESSÃO DO DIA: 14/04/2010. DATA DO ACÓRDÃO:15/04/2010.

ACORDAO N.2404- 1a. CPJ. RECURSO N.5201 - DE OFÍCIO (PROCESSO/AINF N.: 372006510011575-3) CONSELHEIRA RELATORA: LUIZA HELENA MELO DE MENDONCA. EMENTA: 1. ICMS - Auto de Infração. 2. Correta a decisão singular que concluiu pela improcedência do AINF, uma vez que ficou comprovado nos autos a regularidade do passe fiscal interestadual, constatando que a mercadoria não foi internalizada em território paraense. 3. Recurso conhecido e improvido. DECISAO: UNÂNIME. JULGADO NA SESSÃO DO DIA: 14/04/2010. DATA DO ACÓRDÃO:15/04/2010.

ACORDAO N.2405- 1a. CPJ. RECURSO N.5171 - DE OFÍCIO (PROCESSO/AINF N.: 042008510001745-5) CONSELHEIRA RELATORA: LUIZA HELENA MELO DE MENDONCA. EMENTA: 1. ICMS - Auto de Infração. 2. Falhas técnicas do levantamento fiscal que não permitem decidir pela improcedência ou procedência da ação fiscal implica na decretação da nulidade do procedimento, sem prejuízo do refazimento da ação fiscal. 3. Recurso conhecido e, em preliminar pela nulidade do AINF. DECISAO: UNÂNIME. JULGADO NA SESSÃO DO DIA: 15/04/2010. DATA DO ACÓRDÃO:15/04/2010.

ACORDAO N.2406- 1a. CPJ. RECURSO N.5195 - DE OFÍCIO (PROCESSO/AINF N.: 012005510001814-9) CONSELHEIRO RELATOR: NILSON MONTEIRO DE AZEVEDO. EMENTA: 1. ICMS - Auto de Infração. 2. Correta a decisão singular que após diligência, exclui do crédito tributário valores indevidos relativas às contribuições PIS/CONFINS. 3. Recurso conhecido e improvido. DECISAO: UNÂNIME. JULGADO NA SESSÃO DO DIA: 16/04/2010. DATA DO ACÓRDÃO:16/04/2010.

**ACÓRDÃOS 2ª CPJ**

**NÚMERO DE PUBLICAÇÃO: 94260**

ATOS DO TRIBUNAL ADMINISTRATIVO DE RECURSOS FAZENDÁRIOS - TARF SEGUNDA CÂMARA

ACORDAO N.2522- 2a. CPJ. RECURSO N.4646 - VOLUNTÁRIO (PROCESSO/AINF N.: 012007510014717-2) CONSELHEIRO RELATOR: ROBERTO TEIXEIRA DE OLIVEIRA. EMENTA: 1. IPVA - Auto de Infração. 2. É contribuinte do IPVA o proprietário do veículo para efeitos de direito, a pessoa física ou jurídica, cujo o nome conste no Certificado de Registro de Veículos expedido pelo DETRAN. 3. Salvo disposição de lei em contrário, as convenções

particulares relativas à responsabilidade pelo pagamento de tributos, não podem ser opostas à Fazenda Pública para modificar a definição legal do sujeito passivo das obrigações tributárias correspondentes, artigo 123 do CTN. 4. Para efeito de transferência da responsabilidade tributária pelo pagamento do Imposto sobre a Propriedade de Veículos Automotores - IPVA, necessário se faz que haja a formalização da transferência de propriedade por meio de documento próprio junto ao órgão competente. 5. Falta de recolhimento do IPVA sujeita o infrator às cominações legais, independentemente da satisfação do imposto devido. 6. Recurso voluntário conhecido e improvido. DECISAO: PELO VOTO DE QUALIDADE. JULGADO NA SESSÃO DO DIA: 14/04/2010. DATA DO ACÓRDÃO:14/04/2010. VOTO CONTRÁRIO: CONSELHEIROS FERNANDO ACATAUASSÚ NUNES E CLÁUDIO HUMBERTO DUARTE BARBOSA QUE VOTARAM PELO PROVIMENTO DO RECURSO.

Acórdão n. 2523 - 2ª cpj, RECURSO N. 5122 - VOLUNTÁRIO (PROCESSO N. 012009730008553-8). CONSELHEIRA RELATORA: NORMA CRISTINA DA SILVEIRA KLAUTAU. EMENTA: 1. Recurso - Auto de Infração. 2. Deve ser mantida a decisão que excluiu, de ofício, do Regime do Simples Nacional, a empresa que, por ocasião de sua inscrição, apresentava débito junto à Fazenda Pública Estadual consoante o artigo 17, V, da Lei Complementar n. 123/2006. 3. Recurso conhecido e improvido. DECISÃO: UNÂNIME. JULGADO NA SESSÃO DO DIA: 14/04/2010. DATA DO ACÓRDÃO: 14/04/2010.

**PORTARIAS DO IPVA**  
**NÚMERO DE PUBLICAÇÃO: 94289**

**PORTARIA N.º583-CEEAT/IPVA/ITCD, DE 20/04/2010 - PROC N.º 1920107300016822/SEFA/CEEAT IPVA-ITCD**

Motivo: Conceder a isenção do IPVA ao veículo para o ano de 2010  
Base Legal: art.3º inc. VIII da Lei 6.017/96, alterada pela Lei 6427/01  
Interessado: Francisco das Chagas Lima de Souza  
Marca Tipo Chassi  
FIAT/UNO MILLE FIRE Pas/Automovel 9BD15822554670723

**PORTARIA N.º584-CEEAT/IPVA/ITCD, DE 20/04/2010 - PROC N.º 1920107300016717/SEFA/CEEAT IPVA-ITCD**

Motivo: Conceder a isenção do IPVA ao veículo para o ano de 2010  
Base Legal: art.3º inc. VIII da Lei 6.017/96, alterada pela Lei 6427/01  
Interessado: Deogenes Pereira Alves  
Marca Tipo Chassi  
FIAT/SIENA FIRE FLEX Pas/Automovel 9BD17206G73298953

**PORTARIA N.º585-CEEAT/IPVA/ITCD, DE 20/04/2010 - PROC N.º 1920107300016806/SEFA/CEEAT IPVA-ITCD**

Motivo: Conceder a isenção do IPVA ao veículo para o ano de 2010  
Base Legal: art.3º inc. VIII da Lei 6.017/96, alterada pela Lei 6427/01  
Interessado: Geraldo Gama de Azevedo Filho  
Marca Tipo Chassi  
FIAT/IDEA ADVENTURE FLEX Pas/Automovel 9BD13531672049105

**PORTARIA N.º586-CEEAT/IPVA/ITCD, DE 20/04/2010 - PROC N.º 1920107300016709/SEFA/CEEAT IPVA-ITCD**

Motivo: Conceder a isenção do IPVA ao veículo para o ano de 2010  
Base Legal: art.3º inc. VIII da Lei 6.017/96, alterada pela Lei 6427/01  
Interessado: Carlos Benedito Magno Maia  
Marca Tipo Chassi  
FIAT/SIENA FIRE FLEX Pas/Automovel 9BD17206G73297748

**PORTARIA N.º587-CEEAT/IPVA/ITCD, DE 20/04/2010 - PROC N.º 1920107300016695/SEFA/CEEAT IPVA-ITCD**

Motivo: Conceder a isenção do IPVA ao veículo para o ano de 2010  
Base Legal: art.3º inc. VIII da Lei 6.017/96, alterada pela Lei 6427/01  
Interessado: Marilene de Sousa Freitas  
Marca Tipo Chassi  
FIAT/PALIO FIRE FLEX Pas/Automovel 9BD17164G72959402

**PORTARIA N.º588-CEEAT/IPVA/ITCD, DE 20/04/2010 - PROC N.º 1920107300016555/SEFA/CEEAT IPVA-ITCD**

Motivo: Conceder a isenção do IPVA ao veículo para o ano de 2010  
Base Legal: art.3º inc. VIII da Lei 6.017/96, alterada pela Lei 6427/01  
Interessado: Sergio Wilson Rodrigues Pinto  
Marca Tipo Chassi  
FIAT/SIENA ELX FLEX Pas/Automovel 9BD17201A73307670

**PORTARIA N.º589-CEEAT/IPVA/ITCD, DE 20/04/2010 - PROC N.º 0420107300060626/SEFA/CEEAT IPVA-ITCD**

Motivo: Conceder a isenção do IPVA ao veículo para o ano de 2010  
Base Legal: art.3º inc. VIII da Lei 6.017/96, alterada pela Lei 6427/01  
Interessado: Marcos Queiroz de Oliveira  
Marca Tipo Chassi  
FIAT/PALIO FIRE FLEX Pas/Automovel 9BD17164G85230944

**PORTARIA N.º590-CEEAT/IPVA/ITCD, DE 20/04/2010 - PROC N.º 0420107300059571/SEFA/CEEAT IPVA-ITCD**

Motivo: Conceder a isenção do IPVA ao veículo para o ano de 2010  
Base Legal: art.3º inc. VIII da Lei 6.017/96, alterada pela Lei 6427/01  
Interessado: Francine Pereira de Lima  
Marca Tipo Chassi  
GM/CORSA SEDAN PREMIUM Pas/Automovel 9BGXM19808C181913

**PORTARIA N.º591-CEEAT/IPVA/ITCD, DE 20/04/2010 - PROC N.º 1920107300016520/SEFA/CEEAT IPVA-ITCD**

Motivo: Conceder a isenção do IPVA ao veículo para o ano de 2010  
Base Legal: art.3º inc. VIII da Lei 6.017/96, alterada pela Lei 6427/01  
Interessado: Joao Perreira Barbosa  
Marca Tipo Chassi  
FIAT/PALIO ELX FLEX Pas/Automovel 9BD17140G27250496

**PORTARIA N.º592-CEEAT/IPVA/ITCD, DE 20/04/2010 - PROC N.º 0420107300060634/SEFA/CEEAT IPVA-ITCD**

Motivo: Conceder a isenção do IPVA ao veículo para o ano de 2010  
Base Legal: art.3º inc. VIII da Lei 6.017/96, alterada pela Lei 6427/01  
Interessado: Raimundo Henrique Brito  
Marca Tipo Chassi  
FIAT/SIENA ELX FLEX Pas/Automovel 9BD17201M83425745

**PORTARIA N.º593-CEEAT/IPVA/ITCD, DE 20/04/2010 - PROC N.º 1920107300016946/SEFA/CEEAT IPVA-ITCD**

Motivo: Conceder a isenção do IPVA ao veículo para o ano de 2010  
Base Legal: art.3º inc. VIII da Lei 6.017/96, alterada pela Lei 6427/01  
Interessado: Jose Roberto Novaes Marinho  
Marca Tipo Chassi  
FIAT/PALIO FIRE Pas/Automovel 9BD17146232303373

**PORTARIA N.º594-CEEAT/IPVA/ITCD, DE 20/04/2010 - PROC N.º 1920107300016660/SEFA/CEEAT IPVA-ITCD**

Motivo: Conceder a isenção do IPVA ao veículo para o ano de 2010  
Base Legal: art.3º inc. VIII da Lei 6.017/96, alterada pela Lei 6427/01  
Interessado: Antonio Marcos dos Santos Sousa  
Marca Tipo Chassi  
GM/MERIVA MAXX Pas/Automovel 9BGXH75X0AC222654

**PORTARIA N.º595-CEEAT/IPVA/ITCD, DE 20/04/2010 - PROC N.º 1920107300016857/SEFA/CEEAT IPVA-ITCD**

Motivo: Conceder a isenção do IPVA ao veículo para o ano de 2010  
Base Legal: art.3º inc. VIII da Lei 6.017/96, alterada pela Lei 6427/01  
Interessado: Antonio Haroldo Aguiar de Assunção  
Marca Tipo Chassi  
FORD/FIESTA STREET Pas/Automovel 9BFBRZFHA5B449621

**PORTARIA N.º596-CEEAT/IPVA/ITCD, DE 20/04/2010 - PROC N.º 1920107300016490/SEFA/CEEAT IPVA-ITCD**

Motivo: Conceder a isenção do IPVA ao veículo para o ano de 2010  
Base Legal: art.3º inc. VIII da Lei 6.017/96, alterada pela Lei 6427/01  
Interessado: Stelio Moizes Pereira  
Marca Tipo Chassi  
VW/POLO SEDAN 1.6 Pas/Automovel 9BWDB09N7AP029973

**EDITAL DE NOTIFICAÇÃO - CERAT BELÉM  
NÚMERO DE PUBLICAÇÃO: 94165**

A Coordenadora da CERAT Belém, no uso de suas atribuições, NOTIFICA aos titulares, sócios ou representantes legais da firma abaixo relacionada, nos termos do artigo 11, da Lei n.º 6.182/98 e dos artigos 65 e 66, da Lei n.º 5.530/89, combinado com os artigos 124 e 744, do RICMS, aprovado pelo Decreto n.º 4.676/01, a apresentar os documentos a seguir relacionados, objeto da ação fiscal de rotina ou pontual nº 012010820000228-1, no prazo de 15 (quinze) dias, contados da data em que se considera notificado o contribuinte, na forma do art. 14, § 3º, III da Lei 6.182/98, alterada pela Lei nº 7.078, de 28 de dezembro de 2007.

Razão Social: GEMAQUE & BELTRÃO LTDA – ME

Insc. Est. Nº: 15.262.017-6

Auditor Fiscal solicitante: Célio Cal Monteiro

Documentos solicitados:

Comprovante de entrega – DVA;

Conhecimentos de transporte;

Dae (s) de recolhimento de ICMS;

Livro Caixa;

Livro de Registro de Apuração de ICMS;

Livro de Registro de Entradas;

Livro de Registro de Inventário

Livro de Registro de Saídas;

Livro de Registro de Utilização de Termos de Ocorrências;

Memorando Exportação;

Notas fiscais de Entradas;

Notas Fiscais de Saídas;

Notas Fiscais de Saídas – Canceladas.

Outros documentos poderão ser solicitados no decorrer desta ação fiscal.

Período a ser fiscalizado: 01/2009 até 12/2009

Local p/ entrega da documentação: Av. Gentil Bittencourt, 2566, entre Av. Castelo Branco e Av. José Bonifácio – São Brás. Fone: 3039-8500.

O não atendimento à presente NOTIFICAÇÃO, no prazo estipulado, determinará a imediata aplicação das penalidades cabíveis, nos termos do Artigo 78, inciso IX, alínea "c" da Lei n.º 5.530/89, ficando ciente, desde logo, que a presente medida caracteriza o início da ação fiscal pertinente, visando ao interesse do Erário Estadual.

KÁTIA CRISTINA DA SILVA NEVES

Coordenadora Fazendária - Cerat Belém

**PORTARIA DE COMISSÃO DE LICITAÇÃO  
NÚMERO DE PUBLICAÇÃO: 94063****PORTARIA Nº 739 DE 19 DE ABRIL DE 2010.**

CONSTITUIR Comissão de Licitação para o Processo Licitatório n.º 13/2010, Tomada de Preços n.º 014/2010, cujo objeto: Reforma da Residência Funcional Servidores CERAT/BREVES, a ser composta pelos seguintes servidores, respectivamente,

Presidente e Membros: LÍVIO CÍCERO CAMPBELL PONTES, Assessor Fazendário, Identificação Funcional n.º 5589780/1, ANA SILVIA NOBRE LOPES, Auxiliar Técnico, Identificação Funcional nº 3252205/1, MARIA DO SOCORRO DE DEUS E SILVA, Agente Administrativo, Identificação Funcional nº 5156467/1, ROSANGELA LOBATO DA SILVA, Auxiliar de Administração, Identificação Funcional nº 3248992/1, lotados na Célula de Gestão Licitatória e Contratos e RONALDO LUIZ SILVA DE SOUZA, Assessor Fazendário, Identificação Funcional nº 3248992/1, lotado na Célula de Gestão de Recursos Materiais. JOSUÉ ANTONIO AZEVEDO MONTEIRO  
Diretor de Administração/SEFA

**HOMOLOGAÇÃO TOM. PREÇO 004/2010  
NÚMERO DE PUBLICAÇÃO: 94532**

O Diretor de Administração da Secretaria de Estado da Fazenda, considerando a ata de julgamento das propostas financeiras e documentos de habilitação da Tomada de Preços n.º 004/2010-SEFA(serviços de reforma do telhado da OEAT/ALMEIRIM-SEFA, compreendendo infraestrutura civil e elétrica), HOMOLOGA o procedimento licitatório por encontrar-se em consonância com a legislação vigente.

Empresa Vencedora:

- CONSTRUTORA COIMBRA GUIMARÃES LTDA EPP

Valor Total: R\$ 57.982,62 (Cinquenta e sete mil, novecentos e oitenta e dois reais e sessenta e dois centavos).

Belém, 20 de abril de 2010.

Josué Antonio Azevedo Monteiro

Diretor de Administração/SEFA

**HOMOLOGAÇÃO  
NÚMERO DE PUBLICAÇÃO: 93992  
HOMOLOGAÇÃO****TOMADA DE PREÇOS Nº 005/2010**

O Diretor de Administração da Secretaria de Estado da Fazenda, considerando a ata de julgamento das propostas financeiras e documentos de habilitação da Tomada de Pregos n.º 005/2010-SEFA (contratação de empresa de engenharia para reforma das Instalações Elétricas da UECOMT-Grande Belém/Marituba-SEFA), homologa o procedimento licitatório por encontrar-se em consonância com a legislação vigente.

Empresa Vencedora:

- PRESCOM COM. E SERV. DE CONST. CIVIL LTDA EPP

- Valor Total: R\$ 19.880,00 (Dezenove mil, oitocentos e oitenta reais).

Belém, 20 de abril de 2010.

Josué Antonio Azevedo Monteiro

Diretor de Administração/SEFA

**PORTARIA TARF****NÚMERO DE PUBLICAÇÃO: 94391****PORTARIA N.º 001, DE 20 DE ABRIL DE 2010.**

O PRESIDENTE DO TRIBUNAL ADMINISTRATIVO DE RECURSOS FAZENDÁRIOS DO ESTADO DO PARÁ, no uso da competência que lhe é conferida pelo art. 83, V, da Lei nº 6.182, de 30 de dezembro de 1998 c/c art. 12, XXII, do Regimento Interno do TARF, e Considerando os termos do Processo n. 282010730000118-2;

R E S O L V E:

Conceder licença para tratar de interesse particular, ao Conselheiro José de Luca Filho, matrícula n. 54197034-1, no período de 16 a 30 de abril de 2010.

REGISTRE-SE, PUBLIQUE-SE E CUMPRE-SE.

Gabinete do Presidente do Tribunal Administrativo de Recursos Fazendários, em 20 de abril de 2010.

HÉLDER BOTELHO FRANCÉS

Presidente

**HOMOLOGAÇÃO****NÚMERO DE PUBLICAÇÃO: 94392****HOMOLOGAÇÃO****PREGÃO ELETRÔNICO Nº 002/2010**

O Diretor de Administração da Secretaria de Estado da Fazenda, considerando a ata de realização do pregão eletrônico e os prazos recursais do Pregão Eletrônico n.º 002/2010-SEFA (Contratação de empresa para prestação de serviços de comunicação de Dados, Voz e Imagem), HOMOLOGA o procedimento licitatório por encontrar-se em consonância com a legislação vigente.

Firma Vencedora:

- EMBRATEL S/A

- Valor Global para 12m : R\$ 3.489.992,00(Três milhões, quatrocentos e oitenta e nove mil, novecentos e noventa e dois reais).

Belém, 20 de abril de 2010.

Josué Antonio Azevedo Monteiro

Diretor de Administração

**PORTARIA DE SUBSTITUIÇÃO****NÚMERO DE PUBLICAÇÃO: 93895****PORTARIA Nº 672 DE 16 DE ABRIL DE 2010.**

O DIRETOR DE ADMINISTRAÇÃO DA SECRETARIA DE ESTADO DA FAZENDA, no uso das atribuições que lhe foram conferidas pela Portaria n.º 0329/GS de 09.10.2007, publicado no DOE nº 31.026 de 15.10.2007.

Considerando-se o email juntado nos autos do Processo Administrativo n.º 042010730000931-0 SIAT/SEFA – Processo Licitatório nº 011/2010-Tomada de Preços n.º 004/2010 – Reforma OEAT/ALMERIM.

RESOLVE:

ART. 1º. Alterar os termos da Portaria n.º 487 de 15/03/2010, designando RONALDO LUIS SILVA DE SOUZA, matrícula n.º 55587423/1, Assessor Fazendário para atuar na referida comissão em substituição à ESTHER BEATRIZ SILVA CASTANEIRA, considerando-se a necessidade de viagem da substituída.

Art.2º. Esta Portaria entra em vigor na data de sua publicação.

Dê-se ciência e publique-se.

Belém, 16/04/2010.

JOSUÉ ANTONIO AZEVEDO MONTEIRO

Diretor de Administração/SEFA

**PORTARIA COFAZ****NÚMERO DE PUBLICAÇÃO: 94461****EXTRATO DE JULGAMENTO**

PROCESSO Nº 002005730006809-6 SIAT/SEFA - JULGAMENTO DA SINDICÂNCIA ADMINISTRATIVA INSTAURADA PELA PORTARIA Nº 827/1998-GS/SEFA, PUBLICADA NO DIÁRIO OFICIAL DO ESTADO DO PARÁ – DOE DE 21/09/1998.

OBJETO – apurar supostas irregularidades cometidas no transcurso dos trabalhos desenvolvidos no Posto Fiscal de Santa Maria do Pará, jurisdicionado à Delegacia Regional da 2ª R.F., no qual servidores desta Secretaria teriam recebido propina para facilitar o transporte de minério, mais especificamente de seixo, sendo rotineira a passagem de veículos contendo esta mercadoria desacompanhada da competente nota fiscal, conforme relato através do Ofício nº 235/98 – 19ª -SR/DPRF/PA – Ministério da Jutiça - Secretaria Nacional de Segurança Pública – Departamento de Polícia Rodoviária Federal – 19ª Superintendência Regional/Pará.

EMENTA DO DECISUM: "Acato as recomendações da Corregedoria Fazendária, de acordo com o caput do Art. 223 da Lei nº 5.810/94, contidas no Processo nº 002005730006809-6- SIAT/SEFA, conforme Parecer Jurídico nº 159/2010 da Consultoria Jurídica desta Secretaria de Estado da Fazenda que aponta ocorrência de prescrição.

Assim, dou como julgado o presente procedimento para determinar o arquivamento do feito.

Belém, 19 de abril de 2010.

VANDO VIDAL DE OLIVEIRA REGO

Secretário de Estado da Fazenda

**DFI - PORTARIAS ISENÇÃO ICMS TÁXI****NÚMERO DE PUBLICAÇÃO: 93884****PORTARIAS DE ISENÇÃO DE ICMS - TAXI****PORTARIA Nº. 0283, DE 16.04.2010 –****PROC.002010730007063-5/SEFA**

Motivo: Conceder a isenção do ICMS ao veículo para o ano de 2010.

Base Legal: Convênio ICMS n.º 38, de 06.07.2001 e Art.73 do Anexo II do

RICMS(aprovado pelo Decreto Estadual 4676/2001)

Interessado : ERLON SILVA DA ROCHA

Marca Tipo

FIAT/PALIO ELX 1.4 Pas/Automóvel

**PORTARIA Nº. 0284, DE 16.04.2010 –****PROC.002010730005193-2/SEFA**

Motivo: Conceder a isenção do ICMS ao veículo para o ano de 2010.

Base Legal: Convênio ICMS n.º 38, de 06.07.2001 e Art.73 do Anexo II do

RICMS(aprovado pelo Decreto Estadual 4676/2001)

Interessado : FRANCISCO DE ASSIS BOTO

Marca Tipo

FIAT/UNO MILLE 1.0 FLEX Pas/Automóvel

**PORTARIA Nº. 0285, DE 16.04.2010 –****PROC.002010730006766-9/SEFA**

Motivo: Conceder a isenção do ICMS ao veículo para o ano de 2010.

Base Legal: Convênio ICMS n.º 38, de 06.07.2001 e Art.73 do Anexo II do

RICMS(aprovado pelo Decreto Estadual 4676/2001)

Interessado : JOSE ARMANDO OLIVEIRA MACEDO

Marca Tipo

VW/POLO SEDAN 1.6 Pas/Automóvel

**PORTARIA Nº. 0286, DE 16.04.2010 –****PROC.002010730003399-3/SEFA**

Motivo: Conceder a isenção do ICMS ao veículo para o ano de 2010.

Base Legal: Convênio ICMS n.º 38, de 06.07.2001 e Art.73 do Anexo II do

RICMS(aprovado pelo Decreto Estadual 4676/2001)

Interessado : DANIEL DE LUCENA PENICHE

Marca Tipo

FIAT/PALIO WEEK TREKKING 1.4 Pas/Automóvel

**PORTARIA Nº. 0287, DE 19.04.2010 –****PROC.042010730005683-1/SEFA**

Motivo: Conceder a isenção do ICMS ao veículo para o ano de 2010.

Base Legal: Convênio ICMS n.º 38, de 06.07.2001 e Art.73 do Anexo II do

RICMS(aprovado pelo Decreto Estadual 4676/2001)

Interessado : ALEX PRATA NOGUEIRA

Marca Tipo

GM/CORSA SEDAN 1.4 88 Pas/Automóvel

**PORTARIA Nº. 0288, DE 19.04.2010 –****PROC.042010730005684-0/SEFA**

Motivo: Conceder a isenção do ICMS ao veículo para o ano de 2010.

Base Legal: Convênio ICMS n.º 38, de 06.07.2001 e Art.73 do Anexo II do

RICMS(aprovado pelo Decreto Estadual 4676/2001)

Interessado : PEDRO DE SOUZA BRITO

Marca Tipo

VW/FOX 1.6 PRIME Pas/Automóvel

**CONTINUA NO CADERNO 6**



# Executivo 6

QUINTA-FEIRA, 22 DE ABRIL DE 2010

## SECRETARIA DE ESTADO DA FAZENDA

### PORTARIA COFAZ NÚMERO DE PUBLICAÇÃO: 94452 EXTRATO DE JULGAMENTO

PROCESSO Nº 002005730005110-0 SIAT/SEFA - JULGAMENTO DO PROCESSO ADMINISTRATIVO DISCIPLINAR INSTAURADO PELA PORTARIA Nº 0039/1996-GS/SEFA.

OBJETO - para apurar supostas irregularidades cometidas por servidores desta SEFA, no desenvolver de suas tarefas laborais, no Posto Fiscal de Santa Maria do Pará, fato veiculado na TV Liberal (Jornal 2º Edição).

EMENTA DO DECISUM: "Acato as recomendações da Corregedoria Fazendária, de acordo com o caput do Art. 223 da Lei nº 5.810/94, contidas no Processo nº 002005730005110-0 - SIAT/SEFA, conforme Parecer Jurídico nº 160/2010 da Consultoria Jurídica desta Secretaria de Estado da Fazenda que aponta ocorrência de prescrição.

Assim, dou como julgado o presente procedimento para determinar o arquivamento do feito.

Belém, 19 de abril de 2010.

VANDO VIDAL DE OLIVEIRA REGO

Secretário de Estado da Fazenda

### EDITAL DE NOTIFICAÇÃO - CERAT BELÉM NÚMERO DE PUBLICAÇÃO: 94434

A IIma. Sra. KÁTIA CRISTINA DA SILVA NEVES, Coordenadora Executiva Regional de Administração Tributária e Não Tributária de Belém, desta Secretaria de Estado da Fazenda, FAZ SABER que, pelo presente Edital, fica NOTIFICADA a empresa, abaixo relacionada, de que foram lavrados os Autos de Infração e Notificação Fiscal - AINF's, conforme abaixo detalhado:

AINF	RAZÃO SOCIAL	CPF/CNPJ/ I.EST.
012010510000320-6	E J R COMERCIAL LTDA	15202288-0
012010510000321-4	E J R COMERCIAL LTDA	15228639-0

O prazo para efetuar o recolhimento do crédito tributário ou apresentar impugnação é de 30 (trinta) dias, contados a partir do 15º dia da publicação desta Notificação, de acordo com o que estabelece a Lei n.º 6.182, de 30 de dezembro de 1998, alterada pela Lei nº 7.078, de 28 de dezembro de 2007, o que poderá ser feito diretamente junto a esta Coordenação, localizada na Av. Gentil Bittencourt nº 2566, entre Av. José Bonifácio e Trav. Castelo Branco - São Braz, findo o qual sujeitar-se-á à cobrança executiva do crédito tributário.

KÁTIA CRISTINA DA SILVA NEVES

Coordenadora Fazendária - Cerat Belém

### JULGADORIA DE 1ª INSTÂNCIA NÚMERO DE PUBLICAÇÃO: 94360 EDITAL DE INTIMAÇÃO

O Sr. José Fernando dos Santos Vasconcellos, Diretor da Julgadoria de 1ª Instância da SEFA, FAZ SABER ao sujeito passivo MODULADOS CRISTAL LTDA., nº 15.202.829-3, que o Auto de Infração e Notificação Fiscal nº 012007510000121-6 foi julgado PROCEDENTE em 1ª instância, ficando ciente da decisão após 15 dias da data de publicação deste Edital, podendo pagar o Crédito Tributário correspondente com 20% de redução da multa, em até 30 dias, na hipótese de pagamento integral da importância exigida ou recorrer da decisão, em igual prazo, ao Tribunal Administrativo de Recursos Fazendários (TARF), findo o qual, sujeitar-se-á à cobrança executiva do débito, conforme estabelece a Lei Estadual nº 6.182/98.

Outrossim, em caso de interposição de recurso voluntário ao TARF, o mesmo deverá ser apresentado à Julgadoria, sito na Av. Gentil Bittencourt, nº 2566, 3º andar.

Belém (PA), 20 de abril de 2010.

JOSÉ FERNANDO DOS SANTOS VASCONCELLOS

Diretor da Julgadoria de 1ª Instância

### EDITAL DE INTIMAÇÃO

O Sr. José Fernando dos Santos Vasconcellos, Diretor da Julgadoria de 1ª Instância da SEFA, FAZ SABER ao contribuinte ROCHÃO AUTO PEÇAS LTDA., nº 15.133.115-4, que o Auto de Infração e Notificação Fiscal nº 012004510003185-7 foi julgado PARCIALMENTE PROCEDENTE em 1ª instância, com recurso de ofício ao Tribunal Administrativo de Recursos Fazendários (TARF), ficando ciente da decisão após 15 (quinze) dias da data de publicação deste Edital, podendo pagar o Crédito Tributário

remanescente com 20% de redução da multa em até 30 (trinta) dias, na hipótese de pagamento integral da importância exigida ou recorrer da decisão em igual prazo ao TARF, findo o qual sujeitar-se-á à cobrança executiva do débito, conforme estabelece a Lei Estadual nº 6.182/98.

Outrossim, em caso de interposição de recurso voluntário ao TARF, o mesmo deverá ser apresentado à Julgadoria, sito na Av. Gentil Bittencourt, nº 2566, 3º andar.

Belém (PA), 20 de abril de 2010.

JOSÉ FERNANDO DOS SANTOS VASCONCELLOS

Diretor da Julgadoria de 1ª Instância

DIRETORIA DE ADMINISTRAÇÃO / SEFA

### NÚMERO DE PUBLICAÇÃO: 94330

#### PORTARIA Nº 0727 DE 16 DE ABRIL DE 2010

CONCEDER 10 dias de Licença para Tratamento de Saúde, a PAULO HERBERT SANTOS LIMA, IF nº 5701155/1, AFRE, lotado na CEEAT de Substituição Tributária, no período de 02.03.2010 a 11.03.2010.

#### PORTARIA Nº 0728 DE 16 DE ABRIL DE 2010

PRORROGAR por 60 dias, a Licença para Tratamento de Saúde de JOSE EDUARDO MIRANDA BATISTA COSTA, IF nº 5607965/1, AFRE, lotado na CEEAT de Substituição Tributária, no período de 09.04.2010 a 07.06.2010.

#### PORTARIA Nº 0729 DE 16 DE ABRIL DE 2010

PRORROGAR por 181 dias, a Licença para Tratamento de Saúde de ADNA RAIMUNDA OLIVEIRA BRANDAO DE CASTRO, IF nº 47279/1, AFRE, lotada na CEEAT de Grandes Contribuintes, no período de 28.03.2010 a 24.09.2010.

#### PORTARIA Nº 0731 DE 16 DE ABRIL DE 2010

CONCEDER 15 dias de Licença para Tratamento de Saúde, a ANA MARCIA SOUZA PANTOJA, IF nº 7004206/3, Coordenador Fazendário, lotada na Célula de Comunicação/CAFE, no período de 24.02.2010 a 10.03.2010.

#### PORTARIA Nº 0741 DE 20 DE ABRIL DE 2010

LOTAR, a contar de 16.04.2010, a servidora MARIA ESTER MORAES COUTINHO, ocupante do cargo/função de Técnico de Contabilidade, Identificação Funcional nº 11126/1, na Célula de Gestão de Apoio Logístico/CGAL.

#### PORTARIA Nº 0742 DE 20 DE ABRIL DE 2010

LOTAR, a contar de 16.04.2010, o servidor JORGE LUIS DE SOUSA MENDES, ocupante do cargo/função de Agente Administrativo, Identificação Funcional nº 310832/1, na Célula de Gestão de Pessoas/CGPE.

#### PORTARIA Nº 0051 DE 14 DE ABRIL DE 2010

O Secretário de Estado da Fazenda, no uso da competência que lhe é conferida por Lei, e, considerando o disposto no art. 95 da Lei nº. 5.810, de 24 de janeiro de 1994, e ainda, considerando os termos do Processo nº 002010730006406-6, de 30.03.2010, e Parecer Jurídico-CONJUR/SEFA nº 203/2010 de 06.04.2010.

R E S O L V E:

I. AUTORIZAR, o afastamento do servidor THEODORO ERNESTO CAVALCANTE PALMEIRA, Identificação Funcional nº 304859/3, ocupante do Cargo/Função de Fiscal de Receitas Estaduais, lotado na Coordenação Executiva de Controle de Mercadorias em Trânsito, para candidatar-se a cargo eletivo, pelo período de 06 (seis) meses, a contar de 03 de abril de 2010, com ônus para o Estado.

II. O servidor ora afastado deverá apresentar à Célula de Gestão de Pessoas, o comprovante de aprovação de sua candidatura. Publique-se, Registre-se e Cumpra-se.

Gabinete do Secretário de Estado da Fazenda, em 14/04/2010.

VANDO VIDAL DE OLIVEIRA REGO

Secretário de Estado da Fazenda

#### PORTARIA Nº 0052 DE 14 DE ABRIL DE 2010

O Secretário de Estado da Fazenda, no uso da competência que lhe é conferida por Lei, e, considerando o disposto no art. 95 da Lei nº. 5.810, de 24 de janeiro de 1994, e ainda, considerando os termos do Processo nº 002010730006568-2, de 01.04.2010, e Parecer Jurídico-CONJUR/SEFA nº 215/2010 de 12.04.2010.

R E S O L V E:

I. AUTORIZAR, o afastamento do servidor CELSO SABINO DE OLIVEIRA, Identificação Funcional nº 5858143/1, ocupante do Cargo/Função de Auditor Fiscal de Receitas Estaduais, lotado na Coordenação Executiva Regional de Administração Tributária e Não Tributária de Castanhal, para candidatar-se a cargo eletivo, pelo período de 06 (seis) meses, a contar de 03 de abril de 2010, com ônus para o Estado.

II. O servidor ora afastado deverá apresentar à Célula de Gestão de Pessoas, o comprovante de aprovação de sua candidatura. Publique-se, Registre-se e Cumpra-se.

Gabinete do Secretário de Estado da Fazenda, em 14/04/2010.

VANDO VIDAL DE OLIVEIRA REGO

Secretário de Estado da Fazenda

## BANCO DO ESTADO DO PARÁ

### AVISO DE LICITAÇÃO NÚMERO DE PUBLICAÇÃO: 94099

Modalidade: Pregão Eletrônico

Número: 19/2009

Objeto: Contratação de empresa especializada para executar o processamento de confecção, personalização, magnetização e encadernação e o fornecimento diário ao Banpará dos documentos de segurança, sendo Talões de Cheques e Folhas Soltas de Cheques para Máquinas Dispensadoras, em conformidade com os modelos e especificações técnicas constantes no edital e demais anexos.

Entrega do Edital: O EDITAL encontra-se disponível no site [www.banparanet.com.br](http://www.banparanet.com.br) e [www.compraspara.pa.gov.br](http://www.compraspara.pa.gov.br). Na impossibilidade de obtenção pela internet, o mesmo estará disponível na CPL situada na Av. Presidente Vargas, 251 6º andar - Comércio - Belém-Pará, em dias úteis, das 10 às 14h, ao custo de R\$-20,00.

Responsável pelo certame: Vera Morgado

Local de Abertura: [www.comprasnet.gov.br](http://www.comprasnet.gov.br)

Data da Abertura: 05/05/2010

Hora da Abertura: 10:00

Ordenador: Affonso Rodrigues Vianna Neto

### PREGÃO ELETRÔNICO N.º 019/2010 NÚMERO DE PUBLICAÇÃO: 94318

O Banpará S/A leva ao conhecimento de todos os interessados que o item 11(REQUISICÃO PARA UTILIZAÇÃO DOS SERVIÇOS DE TAXI) foi excluído da licitação em epígrafe.

Ficam mantidas as demais disposições do edital.

Vera Morgado

Pregoeira

## SECRETARIA DE ESTADO DE MEIO AMBIENTE

### DIÁRIA NÚMERO DE PUBLICAÇÃO: 94131 PORTARIA: 791/2010

Objetivo: PARTICIPAR DO CICLO DE PALESTRAS PARA O ORDENAMENTO AMBIENTAL DO MUNICÍPIO DE TUCURUI/PA.

Fundamento Legal: ART.145 DA LEI 5.810 E SEUS PARAGRAFOS

Origem: BELEM/PA - BRASIL

Destino(s):

TUCURUI/PA - Brasil<br

Servidor(es):

518560112/ERICA MONTEIRO AZEVEDO (GEOGRAFO) / 3.5

diárias (Completa) / de 28/04/2010 a 01/05/2010<br

Ordenador: JOSÉ CLAUDIO MOREIRA CUNHA

### DIÁRIA NÚMERO DE PUBLICAÇÃO: 94048 PORTARIA: 0790/2010

Objetivo: REALIZAR VISTORIA TÉCNICA NO PMFS DENOMINADO FAZENDA OPÊ.

Fundamento Legal: ARTIGO 145 DA LEI 5.810 E SEUS PARÁGRAFOS.

Origem: BELÉM/PA - BRASIL

Destino(s):

PARAGOMINAS/PA - Brasil<br

Servidor(es):

572026222/DENES DE SOUZA BARROS (ENGENHEIRO FLORESTAL) / 2.5 diárias (Completa) / de 15/04/2010 a 17/04/2010

571752681/STONE CESAR CAVALCANTE DA COSTA (ENGENHEIRO) / 2.5 diárias (Completa) / de 15/04/2010 a 17/04/2010<br

Ordenador: JOSÉ CLAUDIO MOREIRA CUNHA

### DIÁRIA NÚMERO DE PUBLICAÇÃO: 94052 ERRATA DA PUBLICAÇÃO Nº 93861 PORTARIA: 776/2010

Objetivo: CONDUZIR TÉCNICOS AO MUNICÍPIO DE BARCARENA

Fundamento Legal: LEI DE Nº5.810 ART 145º E SEUS PARAGRAFOS

Origem: BELÉM/PÁ - BRASIL

Destino(s):  
BARCARENA/PÁ - Brasil<br

Servidor(es):

58839972/ANTONIO ARANHA NETO (MOTORISTA) / 1.5 diárias (Completa) / de 13/04/2010 a 14/04/2010<br

Ordenador: JOSÉ CLAUDIO MOREIRA CUNHA

**DIÁRIA**

**NÚMERO DE PUBLICAÇÃO: 94045**  
**PORTARIA: 619/2010**

Objetivo: ACOMPANHAR A EQUIPE DA SEMA, PARA PRODUÇÃO DE MATERIAS E FOTO

Fundamento Legal: ART.145 DA LEI 5.810 E SEUS PARAGRAFOS.

Origem: BELEM/PA - BRASIL

Destino(s):

BREU BRANCO/PA - Brasil

PACAJÁ/PA - Brasil

TUCURUÍ/PA - Brasil<br

Servidor(es):

00000/LUCIANA SANTOS DE ALMEIDA (COLABORADOR EVENTUAL) / 4.5 diárias (Completa) / de 07/04/2010 a 11/04/2010<br

Ordenador: JOSÉ CLAUDIO MOREIRA CUNHA

**DIÁRIA**

**NÚMERO DE PUBLICAÇÃO: 94443**  
**PORTARIA: 0799/2010**

Objetivo: CONDUZIR TÉCNICOS A SERVIÇO DA SEMA

Fundamento Legal: ARTIGO 145 DA LEI Nº 5.810 E SEUS PARÁGRAFOS

Origem: BELÉM/PA - BRASIL

Destino(s):

SALVATERRA/PA - Brasil<br

Servidor(es):

56548231/CLÉO FERNANDO D SOUZA CRUZ (MOTORISTA) / 4.5 diárias (Completa) / de 26/04/2010 a 30/04/2010<br

Ordenador: JOSÉ CLAUDIO MOREIRA CUNHA

**TERMO DE GESTÃO AMBIENTAL COMPARTILHADA**

**NÚMERO DE PUBLICAÇÃO: 94451**

Nº DO TERMO: 03/2009-SEMA/PA

PARTES: Secretaria de Estado de Meio Ambiente e o Município de Ourilândia do Norte

OBJETO: Habilitação para Gestão Ambiental Compartilhada

VIGÊNCIA: Indeterminada

FORO: Comarca de Belém, Estado do Pará

DATA DA ASSINATURA: 24/09/2009

ORDENADOR RESPONSÁVEL: Aníbal Pessoa Picanço, Secretário de Estado de Meio Ambiente

RESPONSÁVEL PELA PARTE: Romildo Veloso e Silva, Prefeito Municipal de Ourilândia do Norte

ENDEREÇO COMPLETO DA PARTE: Av. das Nações, nº 415, CEP 68390-000, Ourilândia do Norte/PA, Fone (94) 434-1284

**DIÁRIA**

**NÚMERO DE PUBLICAÇÃO: 94467**  
**PORTARIA: 0792/2010**

Objetivo: VISTORIA TÉCNICA VISANDO ATENDER AO PROCESSO Nº 2.893/2009 DE SOLICITAÇÃO DE LICENCIAMENTO AMBIENTAL.

Fundamento Legal: ARTIGO 145 DA LEI 5.810 E SEUS PARÁGRAFOS.

Origem: BELÉM/PA - BRASIL

Destino(s):

BARCARENA/PA - Brasil<br

Servidor(es):

571969171/ANDRÉ ARAGÃO DA SILVA (BIÓLOGO) / 1.5 diárias (Completa) / de 22/04/2010 a 23/04/2010

572157781/DIANA PEREIRA NOLETO (TÉCNICO EM GESTÃO DE MEIO AMBIENTE) / 1.5 diárias (Completa) / de 22/04/2010 a 23/04/2010

0000000/JOSÉ AUGUSTO BARROSO DE NAZARÉ (COLABORADOR EVENTUAL) / 1.5 diárias (Completa) / de 22/04/2010 a 23/04/2010

541862462/SORAYA TATIANA MACEDO ALVES (BIÓLOGO) / 1.5 diárias (Completa) / de 22/04/2010 a 23/04/2010<br

Ordenador: JOSÉ CLAUDIO MOREIRA CUNHA

**DIÁRIA**

**NÚMERO DE PUBLICAÇÃO: 93890**  
**ERRATA DA PUBLICAÇÃO Nº 93254**  
**PORTARIA: 755/2010**

Objetivo: PARTICIPAR COMO PALESTRANTE DO I SEMINÁRIO DE REFLORESTAMENTO DE ÁREAS DEGRADADAS NO CURSO DE EXTENSÃO DE EDUCAÇÃO AMBIENTAL.

Fundamento Legal: ARTIGO 145 DA LEI 5.810 E SEUS PARAGRAFOS

Origem: BELÉM/PA - BRASIL

Destino(s):

TUCURUÍ /PA - Brasil<br

Servidor(es):

572147091/DANIELA DA SILVA E SILVA (PEDAGOGO) / 3.5 diárias (Completa) / de 14/04/2010 a 17/04/2010<br

Ordenador: JOSÉ CLAUDIO MOREIRA CUNHA

**DIÁRIA**  
**NÚMERO DE PUBLICAÇÃO: 94470**  
**PORTARIA: 798/2010**

Objetivo: DAR CONTINUAÇÃO DO CADASTRAMENTO DAS FAMÍLIAS DA RDS PUCURUÍ/ARARÃO, REUNIÃO DO CONSELHO GESTOR DA REFERIDA RDS E REUNIÕES NAS COMUNIDADES.

Fundamento Legal: ARTIGO 145 DA LEI 5.810 E SEUS PARAGRAFOS.

Origem: TUCURUÍ /PA - BRASIL

Destino(s):

NOVO REPARTIMENTO/PA - Brasil<br

Servidor(es):

00000/DELSON OLIVEIRA BENDELAQUE (COLABORADOR EVENTUAL) / 5.5 diárias (Completa) / de 19/04/2010 a 24/04/2010

00000/DEOCLECIANO MARTINS PORTILHO (COLABORADOR EVENTUAL) / 5.5 diárias (Completa) / de 19/04/2010 a 24/04/2010

00000/JOSÉ HENRIQUE DIAS BARRADAS (COLABORADOR EVENTUAL) / 5.5 diárias (Completa) / de 19/04/2010 a 24/04/2010

00000/RAIMUNDO FARIAS NEVES (COLABORADOR EVENTUAL) / 5.5 diárias (Completa) / de 19/04/2010 a 24/04/2010

00000/ROSE PEREIRA CAMPOS (COLABORADOR EVENTUAL) / 5.5 diárias (Completa) / de 19/04/2010 a 24/04/2010

00000/VALDECI DE SOUSA MONTEIRO (COLABORADOR EVENTUAL) / 5.5 diárias (Completa) / de 19/04/2010 a 24/04/2010<br

Ordenador: JOSÉ CLAUDIO MOREIRA CUNHA

**LICENÇA PARA TRATAR DE ASSUNTO PARTICULAR**  
**NÚMERO DE PUBLICAÇÃO: 93900**  
**PORTARIA Nº. 740/2010-GAB/SEMA DE 14 DE ABRIL DE 2010**

O Secretario de Estado de Meio Ambiente, usando das atribuições legais que lhe foram delegadas e considerando o disposto no Art. 93 da Lei nº. 5.810 de 24 de janeiro de 1994 e conforme Requerimento 2009/35370;

R E S O L V E:

Conceder Licença sem Vencimento, para tratar de assuntos particulares à Servidora CECILIA HERNANDEZ OCHOA COUTINHO, matrícula nº. 57175629/ 1, ocupante do cargo de Engenheiro, lotada na Gerência de Projetos Agrossilvipastoris, pelo período de 24 (vinte e quatro) meses, de 01/05/2010 a 29/04/2012.

REGISTRE-SE, PUBLIQUE-SE E CUMPRE-SE.

Belém, 14 de Abril de 2010

ANÍBAL PESSOA PICAÇO

Secretario de Estado de Meio Ambiente/SEMA

**DIÁRIA**

**NÚMERO DE PUBLICAÇÃO: 93907**

Errata da Publicação Nº 93275

**PORTARIA: 757/2010**

Objetivo: ACOMPANHAR A RETIRADA DOS PRODUTOS FLORESTAIS DOADOS PELA SEMA.

Fundamento Legal: ARTIGO 145 DA LEI 5.810 E SEUS PARAGRAFOS.

Origem: BELÉM/PA - BRASIL

Destino(s):

MARITUBA/PA - Brasil<br

Servidor(es):

571944411/CARLOS DA SILVA SANTIAGO OLIVEIRA (ASSISTENTE ADMINISTRATIVO) / 1.0 diárias (Completa) / de 08/04/2010 a 09/04/2010

571943771/LEONARDO SILVA DA SILVA (MOTORISTA) / 1.0 diárias (Completa) / de 08/04/2010 a 09/04/2010<br

Ordenador: JOSÉ CLAUDIO MOREIRA CUNHA

**DIÁRIA**

**NÚMERO DE PUBLICAÇÃO: 94482**  
**PORTARIA: 802/2010**

Objetivo: CONDUZIR TÉCNICOS.

Fundamento Legal: ARTIGO 145 DA LEI 5.810 E SEUS PARAGRAFOS.

Origem: BELÉM /PA - BRASIL

Destino(s):

MARABÁ /PA - Brasil<br

Servidor(es):

571938471/JAIRO FARIAS DA SILVA (MOTORISTA) / 2.5 diárias (Completa) / de 02/05/2010 a 04/05/2010<br

Ordenador: JOSÉ CLAUDIO MOREIRA CUNHA

**AVISO DE LICITAÇÃO**

**NÚMERO DE PUBLICAÇÃO: 94485**

Modalidade: Pregão Eletrônico

Número: 20/2010

Objeto: CONTRATAÇÃO DE EMPRESA ESPECIALIZADA NO FORNECIMENTO DE ROUPEIROS EM AÇO PARA ATENDER AS NECESSIDADES DA GERÊNCIA DE CONTROLE DE TRANSPORTE DA SECRETARIA DE ESTADO DE MEIO AMBIENTE.

Entrega do Edital: TRAV. LOMAS VALENTINAS, 2717, BAIRRO MARCO, CEP 66095 770, www.comprasnet.gov.br, www.sema.pa.gov.br e www.compraspara.pa.gov.br.

Responsável pelo certame: RAQUEL SEABRA SIMÕES

Local de Abertura: www.comprasnet.gov.br - UASG 925799

Data da Abertura: 05/05/2010

Hora da Abertura: 10:00

Orçamento:

Programa de Trabalho	Natureza da Despesa	Fonte do Recurso	Origem do Recurso
27122012545340000	449052	0116000000	Estadual

Ordenador: ANÍBAL PESSOA PICAÇO

**DIÁRIA**

**NÚMERO DE PUBLICAÇÃO: 94383**  
**PORTARIA: 0796/2010**

Objetivo: REALIZAR VISTORIA EM PROJETO DE MANEJO FLORESTAL SUSTENTÁVEL.

Fundamento Legal: ARTIGO 145 DA LEI Nº 5.810 E SEUS PARÁGRAFOS

Origem: BELÉM/PA - BRASIL

Destino(s):

TOMÉ-AÇU/PA - Brasil<br

Servidor(es):

0000000/MARIA CLESE ALVES DA SILVA (COLABORADOR EVENTUAL) / 5.5 diárias (Completa) / de 15/04/2010 a 20/04/2010

0000000/MIRIAM SARMENTO DE OLIVEIRA (COLABORADOR EVENTUAL) / 5.5 diárias (Completa) / de 15/04/2010 a 20/04/2010<br

Ordenador: JOSÉ CLAUDIO MOREIRA CUNHA

**DIÁRIA**

**NÚMERO DE PUBLICAÇÃO: 94429**  
**PORTARIA: 793/2010**

Objetivo: PARTICIPAR DE REUNIÃO COM SINDICATO/ ASSOCIAÇÃO/PREFEITURA.

Fundamento Legal: ART.145 DA LEI 5.810 E SEUS PARAGRAFOS.

Origem: BELEM/PA - BRASIL

Destino(s):

SÃO JOÃO DE PIRABAS/PA - Brasil<br

Servidor(es):

0000/JOSÉ RICARDO DA SILVA DE MORAES (COLABORADOR EVENTUAL) / 9.5 diárias (Completa) / de 16/04/2010 a 25/04/2010<br

Ordenador: JOSÉ CLAUDIO MOREIRA CUNHA

**CONTRATO**

**NÚMERO DE PUBLICAÇÃO: 94419**

Contrato: 39/2010

Objeto: Prestação de serviços de transporte rodoviário, incluindo carregamento, descarregamento e arrumação em lotes, bem como desmanches de serrarias e balsas em que constem os produtos e os subprodutos florestais e maquinários em geral, em toda jurisdição do Estado do Pará

Valor Total: 28.228.776,00

Data Assinatura: 19/04/2010

Vigência: 19/04/2010 a 18/04/2011

Pregão Eletrônico: 65/2009

Orçamento:

Programa de Trabalho	Natureza da Despesa	Fonte do Recurso	Origem do Recurso
18542124749110000	339039	0116002207	Estadual
18542124749110000	339039	0316002207	Estadual

Contratado: E. N. A. da Silva - ME

Endereço: Rod BR-316, km 0

CEP. 66645-003 - Belém/PA

Ordenador: ANÍBAL PESSOA PICAÇO

**DIÁRIA**

**NÚMERO DE PUBLICAÇÃO: 94404**  
**PORTARIA: 0797/2010**

Objetivo: PARTICIPAR DO CICLO DE PALESTRAS SOBRE INSTRUMENTO DE GESTÃO AMBIENTAL

Fundamento Legal: ARTIGO 145 DA LEI 5.810 E SEUS PARÁGRAFOS

Origem: BELÉM/PA - BRASIL

Destino(s):

CAPANEMA/PA - Brasil<br

Servidor(es):

571978651/MARIALVA FRANCO PINHEIRO (ASSISTENTE ADMINISTRATIVO) / 1.5 diárias (Completa) / de 12/04/2010 a 13/04/2010

571942311/SAMANTA RODRIGUES SANTOS AGRASSAR (ASSISTENTE ADMINISTRATIVO) / 1.5 diárias (Completa) / de 12/04/2010 a 13/04/2010<br

Ordenador: JOSÉ CLAUDIO MOREIRA CUNHA

**DIÁRIA**

**NÚMERO DE PUBLICAÇÃO: 94406**  
**PORTARIA: 0795/2010**

Objetivo: PARTICIPAR COMO REPRESENTANTE DESTA SECRETARIA NA AUDIÊNCIA PÚBLICA DE PONTA DE PEDRAS, COMO TAMBÉM DAS ATIVIDADES DE CAMPO DO FORÇA TAREFA DO GOVERNO FEDERAL.

Fundamento Legal: ARTIGO 145 DA LEI 5.810 E SEUS PARAGRAFOS.

Origem: BELÉM /PA - BRASIL

Destino(s):

PONTA DE PEDRAS/PA - Brasil<br



Servidor(es):  
571761502/EDNA MARIA DA COSTA E SILVA (ASSESSORA DE POVOS TRADICIONAIS) / 14.5 diárias (Completa) / de 26/04/2010 a 10/05/2010<br>

Ordenador: JOSÉ CLAUDIO MOREIRA CUNHA

**DIÁRIA**  
**NÚMERO DE PUBLICAÇÃO: 93996**  
**PORTARIA: 0789/2010**

Objetivo: REALIZAR VISTORIA TÉCNICA NO PROJETO DE ASSENTAMENTO DA FAZENDA AGROPEL.

Fundamento Legal: ARTIGO 145 DA LEI 5.810 E SEUS PARÁGRAFOS.

Origem: BELÉM/PA - BRASIL

Destino(s):

CAPITÃO POÇO/PA - Brasil<br>

Servidor(es):

0000000/MÁRCIA RAMOS DE QUADRO (COLABORADOR EVENTUAL) / 0,5 diárias (Completa) / de 23/04/2010 a 23/04/2010<br>

Ordenador: JOSÉ CLAUDIO MOREIRA CUNHA

**SUPRIMENTO DE FUNDO**  
**NÚMERO DE PUBLICAÇÃO: 93950**  
**PORTARIA: 787/2010**

Prazo para Aplicação (em dias): 60

Prazo para Prestação de Contas (em dias): 15

Servidor: NÍVIA GLAUCIA PINTO PEREIRA

Cargo: BIOLOGO

Matrícula Funcional: 571753361

Recurso(s):

Programa de Trabalho	Fonte do Recurso	Natureza da Despesa	Valor
18542124761570000	0316002102	339033	3,500.00
18542124761570000	0316002102	339030	250.00
18542124761570000	0316002102	339036	250.00

Ordenador: JOSÉ CLAUDIO MOREIRA CUNHA

**DIÁRIA**  
**NÚMERO DE PUBLICAÇÃO: 93968**  
**PORTARIA: 778/2010**

Objetivo: REALIZAR VISTORIA TÉCNICA EM ÁREAS DE PESQUISA MINERAL

Fundamento Legal: LEI DE Nº 5.810 ART 145º E SEUS PARAGRAFOS

Origem: BELÉM/PÁ - BRASIL

Destino(s):

DOM ELISEU/PÁ - Brasil

PARAGOMINAS/PÁ - Brasil

ULIANÓPOLIS/PÁ - Brasil<br>

Servidor(es):

000000000/CRECIANE DO SOCORRO DA SILVA OLIVEIRA (COLABORADOR EVENTUAL) / 4,5 diárias (Completa) / de 12/04/2010 a 16/04/2010

0000000/MARCOS LISBOA LINHARES (COLABORADOR EVENTUAL) / 4,5 diárias (Completa) / de 12/04/2010 a 16/04/2010<br>

Ordenador: JOSÉ CLAUDIO MOREIRA CUNHA

**DIÁRIA**  
**NÚMERO DE PUBLICAÇÃO: 93953**  
**PORTARIA: 788/2010**

Objetivo: PARTICIPAR DE ENCONTRO DE GESTÃO AMBIENTAL PROMOVIDO E ORGANIZADO PELO MINISTÉRIO DO MEIO AMBIENTE, EM BRESÍLIA/DF.

Fundamento Legal: ARTIGO 145 DA LEI 5.810 E SEUS PARAGRAFOS.

Origem: BELÉM /PA - BRASIL

Destino(s):

BRASÍLIA/DF - Brasil<br>

Servidor(es):

572003273/SARAH MARIA SASSIM DA SILVA (COORDENADOR) / 6,5 diárias (Completa) / de 09/05/2010 a 15/05/2010<br>

Ordenador: JOSÉ CLAUDIO MOREIRA CUNHA

**DIÁRIA**  
**NÚMERO DE PUBLICAÇÃO: 93954**  
**PORTARIA: 780/2010**

Objetivo: REALIZAR LEILÃO EM TUCURUÍ

Fundamento Legal: LEI DE Nº 5.810 ART 145º E SEUS PARAGRAFOS

Origem: BELÉM/PÁ - BRASIL

Destino(s):

TUCURUÍ/PÁ - Brasil<br>

Servidor(es):

275451/SEBASTIÃO MAGNO C. B. OLIVEIRA (TÉCNICO B) / 1,5 diárias (Completa) / de 18/03/2010 a 19/03/2010<br>

Ordenador: JOSÉ CLAUDIO MOREIRA CUNHA

**DIÁRIA**  
**NÚMERO DE PUBLICAÇÃO: 94534**  
**PORTARIA: 0805/2010**

Objetivo: EFETUAR TREINAMENTO PARA OS TÉCNICOS DOS SINDICATOS RURAIS QUE INTEGRAM O NÚCLEO DA REGIÃO BRAGANTINA - FAEPA, COM SEDE EM CAPANEMA.

Fundamento Legal: ARTIGO 145 DA LEI 5.810 E SEUS PARÁGRAFOS

Origem: BELÉM/PA - BRASIL

Destino(s):

CAPANEMA/PA - Brasil<br>

Servidor(es):

0000000/CARMEM ANTONIETA TRINDADE DA SILVA (COLABORADOR EVENTUAL) / 6,5 diárias (Completa) / de 04/04/2010 a 10/04/2010<br>

Ordenador: JOSÉ CLAUDIO MOREIRA CUNHA

**DIÁRIA**  
**NÚMERO DE PUBLICAÇÃO: 94530**  
**PORTARIA: 0806/2010**

Objetivo: PROCEDER VISTORIA TÉCNICA NA EMPRESA CARVOARIA CAMPOS BELO LTDA.

Fundamento Legal: ARTIGO 145 DA LEI 5.810 E SEUS PARÁGRAFOS.

Origem: BELÉM/PA - BRASIL

Destino(s):

TAILÂNDIA/PA - Brasil<br>

Servidor(es):

51360591/FERNANDO LUIZ DIAS MOUTA (ENGENHEIRO FLORESTAL) / 1,5 diárias (Completa) / de 15/04/2010 a 16/04/2010<br>

Ordenador: JOSÉ CLAUDIO MOREIRA CUNHA

**DIÁRIA**  
**NÚMERO DE PUBLICAÇÃO: 94536**  
**PORTARIA: 808/2010**

Objetivo: ATRAVÉS DA IN26, REALIZAR VISTORIA TÉCNICA EM PROJETO DE REFLORESTAMENTO.

Fundamento Legal: ARTIGO 145 DA LEI N.º 5.810 E SEUS PARÁGRAFOS.

Origem: BELÉM/PA - BRASIL

Destino(s):

PARAGOMINAS/PA - Brasil<br>

Servidor(es):

572169391/DEIVISON VENICIO SOUZA (ENG. FLORESTAL) / 1,5 diárias (Completa) / de 28/04/2010 a 29/04/2010

572146301/JOSE MARIA E SOUZA NETO (ENG. FLORESTAL) / 1,5 diárias (Completa) / de 28/04/2010 a 29/04/2010<br>

Ordenador: JOSÉ CLAUDIO MOREIRA CUNHA

**DIÁRIA**  
**NÚMERO DE PUBLICAÇÃO: 94517**  
**PORTARIA: 804/2010**

Objetivo: REALIZAR REUNIÃO DE DE PREPARAÇÃO DA SEMANA ESTADUAL DE MEIO AMBIENTE E INSTRUÇÃO DA COMISSÃO INTERINSTITUCIONAL DE EDUCAÇÃO AMBIENTAL (CIEA) DA REGIÃO DE MARABÁ.

Fundamento Legal: ARTIGO 145 DA LEI 5.810 E SEUS PARAGRAFOS.

Origem: BELÉM /PA - BRASIL

Destino(s):

MARABÁ /PA - Brasil<br>

Servidor(es):

541976702/DORACI MARINHO SOUZA LOPES (SOCIÓLOGO) / 2,5 diárias (Completa) / de 14/04/2010 a 16/04/2010

808457213/LEONIDAS POMPEU LEÃO VELLOSO (ENGENHEIRO AGRÔNOMO) / 2,5 diárias (Completa) / de 14/04/2010 a 16/04/2010

58402362/MARY ANNE MONTEIRO DA GAMA (BIÓLOGO) / 2,5 diárias (Completa) / de 14/04/2010 a 16/04/2010<br>

Ordenador: JOSÉ CLAUDIO MOREIRA CUNHA

**DIÁRIA**  
**NÚMERO DE PUBLICAÇÃO: 94525**  
**PORTARIA: 807/2010**

Objetivo: PARTICIPAR DA REUNIÃO DO CONSELHO GESTOR DAS RDS E DAS REUNIÕES NAS COMUNIDADES DAS RDS SOBRE O ACORDO DE PESCA.

Fundamento Legal: ART.145 DA LEI 5.810 E SEUS PARAGRAFOS.

Origem: BELEM/PA - BRASIL

Destino(s):

TUCURUI/PA - Brasil<br>

Servidor(es):

572088702/KLYCIA DE SOUZA VILHENA (PEDAGOGO) / 5,5 diárias (Completa) / de 19/04/2010 a 24/04/2010<br>

Ordenador: JOSÉ CLAUDIO MOREIRA CUNHA

**DIÁRIA**  
**NÚMERO DE PUBLICAÇÃO: 93936**  
**PORTARIA: 779/2010**

Objetivo: CONTINUAÇÃO DE CADASTRAMENTO DAS FAMILIAS DA RDS.

Fundamento Legal: ART.145 DA LEI 5.810 E SEUS PARAGRAFOS

Origem: BELEM/PA - BRASIL

Destino(s):

TUCURUI/PA - Brasil<br>

Servidor(es):

0000/ELIENE MACIEL DOS SANTOS FONSECA (COLABORADOR EVENTUAL) / 11,5 diárias (Completa) / de 13/04/2010 a 24/04/2010

0000/GLEIDISON DA SILVA SOUZA (COLABORADOR EVENTUAL) / 11,5 diárias (Completa) / de 13/04/2010 a 24/04/2010<br>

Ordenador: JOSÉ CLAUDIO MOREIRA CUNHA

**DIÁRIA**  
**NÚMERO DE PUBLICAÇÃO: 94503**  
**PORTARIA: 0800/2010**

Objetivo: PARTICIPAR DE AUDIÊNCIA PÚBLICA SOBRE REGULIZAÇÃO FUNDIÁRIA E LICENCIAMENTO AMBIENTAL, ASSIM COMO VISTORIAS TÉCNICAS.

Fundamento Legal: ARTIGO 145 DA LEI 5.810 E SEUS PARÁGRAFOS

Origem: BELÉM/PA - BRASIL

Destino(s):

ABAIETUBA/PA - Brasil

BREVES/PA - Brasil

PONTA DE PEDRAS/PA - Brasil

SÃO SEBASTIÃO DA BOA VISTA/PA - Brasil<br>

Servidor(es):

0000000/BEATRIZ QUANZ (COLABORADOR EVENTUAL) / 17,5 diárias (Completa) / de 26/04/2010 a 13/05/2010

0000000/MARCIA RAMOS DE QUADROS (COLABORADOR EVENTUAL) / 17,5 diárias (Completa) / de 26/04/2010 a 13/05/2010<br>

Ordenador: JOSÉ CLAUDIO MOREIRA CUNHA

**DIÁRIA**  
**NÚMERO DE PUBLICAÇÃO: 94496**  
**PORTARIA: 803/2010**

Objetivo: TRATAR ASSUNTOS ATINENTES A ESTRUTURA DA UR2 DE SANTARÉM

Fundamento Legal: LEI DE Nº 5.810 ART 145º E SEUS PARAGRAFOS

Origem: SANTARÉM/PÁ - BRASIL

Destino(s):

BELÉM/PÁ - Brasil<br>

Servidor(es):

572175241/GEOVANI PESSOA AGUIAR (GERENTE) / 3,5 diárias (Completa) / de 14/04/2010 a 17/04/2010<br>

Ordenador: JOSÉ CLAUDIO MOREIRA CUNHA

**FÉRIAS**  
**NÚMERO DE PUBLICAÇÃO: 93923**  
**PORTARIA Nº. 754/2010-GAB/SEMA DE 16 DE ABRIL DE 2010**

ASSUNTO: FÉRIAS

O Diretor de Gestão Administrativa e Financeira, usando das atribuições que lhe são conferidas através da Portaria nº 1.105/2009-GAB/SEMA de 18.06.2009;

R E S O L V E:

Conceder 30 (trinta) dias de férias regulamentares ao servidor abaixo relacionado:

Conceder 30 (trinta) dias de férias regulamentares ao servidor abaixo relacionado:

NOME	MATRICULA	EXERCICIO	PERÍODO
GLAUCIO ILAN OLIVEIRA PINTO DA SILVA TORRES	54189464/ 2	2009/2010	13/05 A 11/06/2010

DÊ-SE CIÊNCIA, REGISTRE-SE E CUMPRE-SE

Belém, 16 de Abril de 2010

GETULIO BICUDO LEME

Diretor de Gestão Administrativa e Financeira

**DIÁRIA**  
**NÚMERO DE PUBLICAÇÃO: 94488**  
**PORTARIA: 801/2010**

Objetivo: AVERIGUAR O RESÍDUO DA ÁREA DO PMFS/POA

Fundamento Legal: ART.145 DA LEI 5.810 E SEUS PARAGRAFOS

Origem: BELEM/PA - BRASIL

Destino(s):

SANTAREM/PA - Brasil<br>

Servidor(es):

0000/DAGMA SANTOS COSTA (COLABORADOR EVENTUAL) / 4,5 diárias (Completa) / de 13/04/2010 a 17/04/2010

572155101/ELIANE FRANCISCA DE ALMEIDA (ENGENHEIRO FLORESTAL) / 4,5 diárias (Completa) / de 13/04/2010 a 17/04/2010<br>

Ordenador: JOSÉ CLAUDIO MOREIRA CUNHA

**DIÁRIA**  
**NÚMERO DE PUBLICAÇÃO: 93924**  
**PORTARIA: 777/2010**

Objetivo: CONDUZIR CARRO OFICIAL

Fundamento Legal: ART.145 DA LEI 5.810 E SEUS PARAGRAFOS.

Origem: BELEM/PA - BRASIL

Destino(s):

BENEVIDES/PA - Brasil

MARAPANIM/PA - Brasil

MOCAJUBA/PA - Brasil

SANTA IZABEL DO PARA/PA - Brasil

SANTO ANTONIO DO TAUJA/PA - Brasil

TERRA ALTA/PA - Brasil<br>

Servidor(es):

571752531/WELLINGTON PRESTES DE LIMA NASCIMENTO (MOTORISTA) / 4,5 diárias (Completa) / de 13/04/2010 a 17/04/2010<br>

Ordenador: JOSÉ CLAUDIO MOREIRA CUNHA

**DIÁRIA**  
**NÚMERO DE PUBLICAÇÃO: 93930**  
**PORTARIA: 785/2010**

Objetivo: PARTICIPAR DA REUNIÃO COM INCRA SOBRE REGULARIZAÇÃO FUNDIÁRIA DO PARQUE ESTADUAL SERRA DAS ANDORINHAS/MARTÍRIOS-PESAM.

Fundamento Legal: ARTIGO 145 DA LEI 5.810 E SEUS PARAGRAFOS.

Origem: BELÉM/PA - BRASIL

Destino(s):  
MARABÁ/PA - Brasil<br

Servidor(es):

51367841/IVELISE NAZARÉ FRANCO FIOCK DOS SANTOS (BIÓLOGO/COORDENADOR) / 1.5 diárias (Completa) / de 16/04/2010 a 17/04/2010

00000/RODOLFO FERNANDO MORAES PEREIRA (COLABORADOR ENVENTUAL) / 1.5 diárias (Completa) / de 16/04/2010 a 17/04/2010<br

Ordenador: JOSÉ CLAUDIO MOREIRA CUNHA

**INSTITUTO DE DESENVOLVIMENTO FLORESTAL****EXTRATO DE TERMO DE COOPERAÇÃO TÉCNICO - CIENTÍFICA**  
**NÚMERO DE PUBLICAÇÃO: 94382**

Nº DO TERMO: 002/2010

PARTES: INSTITUTO DE DESENVOLVIMENTO FLORESTAL DO ESTADO DO PARÁ - IDEFLOR

CENTRE DE COÓPERATION INTERNATIONALE EM RECHERCHE AGRONOMIQUE POUR LE DÉVELOPPEMENT-CIRAD, EMPRESA CIKEL BRASIL VERDE MADEIRAS LTDA.

OBJETO: realização de estudo de avaliação dos impactos sociais, econômicos e ambientais decorrentes da implantação de carvoarias dentro da área de manejo florestal da Fazenda Rio Capim, de propriedade da CIKEL e localizada na cidade de Paragominas/Pa, para subsidiar auditores da certificação FSC a identificar e mensurar as vantagens e desvantagens da interação entre as atividades de carbonização de resíduos e o manejo florestal, nas condições em que se dá no local de estudo.

VIGÊNCIA: de 12 de abril de 2010 até 11 de junho de 2010.

FORO: Comarca de Belém - PA.

DATA DE ASSINATURA: 12 de abril de 2010

ORDENADOR RESPONSÁVEL: Jorge Alberto Gazel Yared.

**DIÁRIA**  
**NÚMERO DE PUBLICAÇÃO: 94144****PORTARIA Nº 165/2010 - GEP/ IDEFLOR DE 20/04/2010**

ASSUNTO: CONCESSÃO DE DIÁRIAS

NOME E CPF DO COLABORADOR:

PAULO YOSHIO KAGEYAMA - 028.693.149-49

ISRAEL GOMES VIEIRA - 110.049.518-50

LOCAL: SÃO PAULO

DESTINO: BELÉM

PERÍODO: 26 a 27/04/2010

QUANTIDADE DE DIÁRIAS: 01 e 1/2 (uma e meia)

OBJETIVO: Os colaboradores participarão de reunião técnica-institucional para definição de agenda de colaboração e atividade com vistas ao estabelecimento de diretrizes técnicas para implantação de Área de Coleta de Sementes - ACS's Florestais Nativas em Unidade de Conservação - U.C.'s do Estado do Pará.

Jorge Alberto Gazel Yared

Ordenador de despesa.

**DIÁRIA**  
**NÚMERO DE PUBLICAÇÃO: 94093**

Errata da Publicação Nº 93439

**PORTARIA: 162-19/04/10**

Objetivo: O motorista conduzirá o veículo até ao município de Cametá levando o Diretor Geral para se reunir com atores locais atores locais para analisar a possibilidade de implantação da Unidade Regional do IDEFLOR no município de Cametá e conhecer o local onde poderá ser implantado o escritório local.

Fundamento Legal: art.145 da Lei nº5.810/94.

Origem: BELÉM/PA - BRASIL

Destino(s):

CAMETÁ/PA - Brasil<br

Servidor(es):

80845442/OSVALDO CAMPELO DA CONCEIÇÃO FILHO (ASSESSOR ESPECIAL) / 0.5 diárias (Completa) / de 17/04/2010 a 17/04/2010<br

Ordenador: Milton Guimarães Lima Júnior

**SECRETARIA DE ESTADO DE SEGURANÇA PÚBLICA****DIÁRIA**  
**NÚMERO DE PUBLICAÇÃO: 94101**  
**PORTARIA: 074/2010-DG**

Objetivo: Participar do planejamento do 1º semestre/2010.

Fundamento Legal: Decreto nº 2.819/1994 e Portaria nº 419/2007-SEAD.

Origem: BELÉM/PA - BRASIL

Destino(s):

Paragominas/PA - Brasil<br

Servidor(es):

57262711/Ana Claudia Ferrão Caldas (CB/PM) / 5.5 diárias (Completa) / de 18/12/2009 a 19/12/2010<br

Ordenador: JOSÉ FERREIRA SALES

**DIÁRIA**  
**NÚMERO DE PUBLICAÇÃO: 94113**  
**PORTARIA: 075/2010-DG**

Objetivo: Acompanhar o Sr. Secretário de Segurança Pública na entrega de viaturas a Polícia Civil e Militar no município.

Fundamento Legal: Decreto nº 2.819/1994 e Portaria nº 419/2007-SEAD.

Origem: BELÉM/PA - BRASIL

Destino(s):

Viseu/PA - Brasil<br

Servidor(es):

58081201/Ophir Duarte Mufarrej (CAP/PM) / 1.5 diárias (Completa) / de 18/12/2009 a 19/12/2009<br

Ordenador: JOSÉ FERREIRA SALES

**DIÁRIA**  
**NÚMERO DE PUBLICAÇÃO: 94118**  
**PORTARIA: 076/2010-DG**

Objetivo: Acompanhar o Sr. Secretário de Segurança Pública, na entrega de viaturas a Polícia Civil e Militar no município.

Fundamento Legal: Decreto nº 2.819/1994 e Portaria nº 419/2007-SEAD.

Origem: BELÉM/PA - BRASIL

Destino(s):

Viseu/PA - Brasil<br

Servidor(es):

51684141/Pedro Costa Filho (Motorista) / 1.5 diárias (Completa) / de 18/12/2009 a 19/12/2009<br

Ordenador: JOSÉ FERREIRA SALES

**DIÁRIA**  
**NÚMERO DE PUBLICAÇÃO: 94146**  
**PORTARIA: 077/2010-DG**

Objetivo: Participar de reunião para implantação do Conselho Comunitário de Segurança no município.

Fundamento Legal: Decreto nº 2.819/1994 e Portaria nº 419/2007-SEAD

Origem: BELÉM/PA - BRASIL

Destino(s):

Castanhal/PA - Brasil<br

Servidor(es):

504847811/Antonio Carlos Freitas Lima (CB/PM-Motorista) / 0.5 diárias (Completa) / de 03/03/2010 a 03/03/2010<br

Ordenador: JOSÉ FERREIRA SALES

**CONTRATO****NÚMERO DE PUBLICAÇÃO: 94026**

Contrato: 13/2010

Objeto: Contratação de empresa especializada em serviços de Engenharia Civil para a reforma e adequação do imóvel localizado no Conjunto da Cidade Nova VII, Travessa WE-7, Coqueiro, Ananindeua, ao lado da Seccional Urbana da Cidade Nova, para atender as necessidades da Polícia Civil do Estado do Pará, conforme as especificações técnicas constantes no Anexo I do Edital.

Valor Total: 128.838,40

Data Assinatura: 20/04/2010

Vigência: 20/04/2010 a 19/04/2011

Convite: 1/2010

Orçamento:

Programa de Trabalho	Natureza da Despesa	Fonte do Recurso	Origem do Recurso
06181120644070000	449051	0141000000	Estadual

Contratado: MS Vasconcellos Construções LTDA

Endereço: Cj Flamengo, 94

CEP. 66087-370 - Belém/PA

Ordenador: Geraldo José de Araújo

**DIÁRIA****NÚMERO DE PUBLICAÇÃO: 94075**  
**PORTARIA: 073/2010-DG**

Objetivo: Visita de fiscalização no Hospital Psiquiátrico de Custódia, no município.

Fundamento Legal: Decreto nº 2.819/1994 e Portaria nº 419/2007-SEAD.

Origem: BELÉM/PA - BRASIL

Destino(s):

Santa Izabel/PA - Brasil<br

Servidor(es):

57273241/Nilza Silva Cabral (CB/PM) / 1.5 diárias (Completa) / de 25/01/2010 a 26/01/2010<br

Ordenador: JOSÉ FERREIRA SALES

**DIÁRIA**  
**NÚMERO DE PUBLICAÇÃO: 94306**  
**PORTARIA: 087/2010-DG**

Objetivo: Para participar da Operação Semana Santa.

Fundamento Legal: Decreto nº 2.819/1994 e Portaria nº 419/2007-SEAD.

Origem: BELÉM/PA - BRASIL

Destino(s):

Paragominas/PA - Brasil<br

Servidor(es):

55931901/Sandro Marcelo Alcântara Pompeu (CB/PM) / 5.5 diárias (Completa) / de 26/03/2010 a 31/03/2010<br

Ordenador: JOSÉ FERREIRA SALES

**DIÁRIA**  
**NÚMERO DE PUBLICAÇÃO: 94294**  
**PORTARIA: 086/2010-DG**

Objetivo: Para participar da Operação Semana Santa.

Fundamento Legal: Decreto nº 2.819/1994 e Portaria nº 419/2007-SEAD.

Origem: BELÉM/PA - BRASIL

Destino(s):

Paragominas/PA - Brasil<br

Servidor(es):

34037261/José Gilberto de Souza Araújo (SUB-TEN/PM) / 5.5 diárias (Completa) / de 26/03/2010 a 31/03/2010<br

Ordenador: JOSÉ FERREIRA SALES

**DIÁRIA**  
**NÚMERO DE PUBLICAÇÃO: 94261**  
**PORTARIA: 084/2010-DG**

Objetivo: Fazer condução da equipe de técnicos da DRS/SEGUP.

Fundamento Legal: Decreto nº 2.819/1994 e Portaria nº 419/2007-SEAD.

Origem: BELÉM/PA - BRASIL

Destino(s):

São Miguel do Guamá/PA - Brasil<br

Servidor(es):

541849991/Rogério Sarmento Fernandes (SD/BM-Motorista) / 1.5 diárias (Completa) / de 25/02/2010 a 26/02/2010<br

Ordenador: JOSÉ FERREIRA SALES

**DIÁRIA**  
**NÚMERO DE PUBLICAÇÃO: 94274**  
**PORTARIA: 085/2010-DG**

Objetivo: Acompanhar a equipe da DRS/SEGUP para implantação do Conselho de Segurança.

Fundamento Legal: Decreto nº 2.819/1994 e Portaria nº 419/2007-SEAD.

Origem: BELÉM/PA - BRASIL

Destino(s):

Mosqueiro/PA - Brasil<br

Servidor(es):

52112631/Lucivaldo da Silva Gomes Júnior (CB/BM-Motorista) / 0.5 diárias (Completa) / de 07/01/2010 a 07/01/2010<br

Ordenador: JOSÉ FERREIRA SALES

**DIÁRIA**  
**AVISO DE REABERTURA - PREGÃO ELETRÔNICO Nº 021/2009****NÚMERO DE PUBLICAÇÃO: 94242****PREGÃO ELETRÔNICO SRP Nº 021/2009-SEGUP**

A Secretaria de Estado de Segurança Pública, através de seu Pregoeiro/SEGUP, comunica realizará a reabertura da licitação na modalidade Pregão Eletrônico para Registro de Preços, do tipo "menor preço por item", em virtude da alteração no Termo de Referência do Anexo I do edital, conforme abaixo:

OBJETO: Registro de Preços para contratação de empresa especializada no fornecimento de 33 (trinta e três) SINALIZADOR ACÚSTICO e 50 (cinquenta) RÁDIOS TRANSCETORES VHF, para os órgãos e entidades do Sistema de Segurança Pública do Governo do Estado do Pará, de acordo com as condições e especificações técnicas constantes no Anexo I - termo de Referência deste Edital

DATA DA REABERTURA: 04/05/2010.

HORA DA REABERTURA: 10:00 h (Horário de Brasília-DF)

ENDEREÇO ELETRÔNICO: www.comprasnet.gov.br

OBS: O presente Edital poderá ser adquirido no endereço eletrônico www.comprasnet.gov.br ou acessar o endereço eletrônico da SEAD, www.sead.pa.gov.br (mural de licitações).

Belém/PA, 20/abril/2010

Aquiles Nunes Matos Guerra

Pregoeiro/SEGUP

**DIÁRIA**  
**NÚMERO DE PUBLICAÇÃO: 94162**  
**PORTARIA: 078/2010-DG**

Objetivo: Participar de entrega de 360 unidades habitacionais do Conjunto Residencial Jardim das Graças.

Fundamento Legal: Decreto nº 2.819/1994 e Portaria nº 419/2007-SEAD.

Origem: BELÉM/PA - BRASIL

Destino(s):

Santa Izabel do Pará/PA - Brasil<br

Servidor(es):

58179601/Fabricio Roberto Pinheiro Soares (CAP/PM) / 0.5 diárias (Completa) / de 07/01/2010 a 07/01/2010<br

Ordenador: JOSÉ FERREIRA SALES



**DIÁRIA**  
**NÚMERO DE PUBLICAÇÃO: 94193**  
**PORTARIA: 081/2010-DG**

Objetivo: Acompanhar o Sr. Secretário de Segurança Pública no município.  
Fundamento Legal: Decreto nº 2.819/1994 e Portaria nº 419/2007-SEAD.  
Origem: BELÉM/PA - BRASIL  
Destino(s): Parauapebas/PA - Brasil<br  
Servidor(es): 58179601/Fabrcio Roberto Pinheiro Soares (CAP/PM) / 3.5 diárias (Completa) / de 26/01/2010 a 29/01/2010<br  
Ordenador: JOSÉ FERREIRA SALES

**DIÁRIA**  
**NÚMERO DE PUBLICAÇÃO: 94183**  
**PORTARIA: 079/2010-DG**

Objetivo: Participar da entrega de 360 unidades habitacionais do Conjunto Residencial Jardim das Graças.  
Fundamento Legal: Decreto nº 2.819/1994 e Portaria nº 419/2007-SEAD.  
Origem: BELÉM/PA - BRASIL  
Destino(s): Santa Izabel do Pará/PA - Brasil<br  
Servidor(es): 57794051/Gleydison Mauro Chagas da Silva (CB/PM-Motorista) / 0.5 diárias (Completa) / de 07/01/2010 a 07/01/2010<br  
Ordenador: JOSÉ FERREIRA SALES

**DIÁRIA**  
**NÚMERO DE PUBLICAÇÃO: 94203**  
**PORTARIA: 082/2010-DG**

Objetivo: Acompanhar o Sr. Secretário de Segurança Pública no município.  
Fundamento Legal: Decreto nº 2.819/1994 e Portaria nº 419/2007-SEAD.  
Origem: BELÉM/PA - BRASIL  
Destino(s): Parauapebas/PA - Brasil<br  
Servidor(es): 57794051/Gleydison Mauro Chagas da Silva (CB/PM-Motorista) / 3.5 diárias (Completa) / de 26/01/2010 a 29/01/2010<br  
Ordenador: JOSÉ FERREIRA SALES

**DIÁRIA**  
**NÚMERO DE PUBLICAÇÃO: 94232**  
**PORTARIA: 083/2010-DG**

Objetivo: Acompanhar o Sr. Secretário de Segurança Pública no município.  
Fundamento Legal: Decreto nº 2.819/1994 e Portaria nº 419/2007-SEAD.  
Origem: BELÉM/PA - BRASIL  
Destino(s): Parauapebas/PA - Brasil<br  
Servidor(es): 55897621/Paulo Marques Pereira (CB/PM-Motorista) / 3.5 diárias (Completa) / de 26/01/2010 a 29/01/2010<br  
Ordenador: JOSÉ FERREIRA SALES

**TERMO ADITIVO A CONTRATO**  
**NÚMERO DE PUBLICAÇÃO: 94455**

Termo Aditivo: 12  
Data de Assinatura: 29/03/2010  
Vigência: 31/03/2010 a 28/06/2010  
Justificativa: As partes resolvem de comum acordo e com fundamento no artigo 57, inciso II da Lei Federal nº 8.666/93, aditar o Contrato nº 011/2005-SEGUP, prorrogando sua vigência por mais noventa (90) dias.  
Contrato: 11/2005  
Contratado: PETROBRAS DISTRIBUIDORA S/A  
Endereço: Rua General Canabarro 500, Bairro: Maracanã, 500 CEP. 20271-900 - Rio de Janeiro/RJ  
Complemento: Terreo 6º e 11º partes  
Email: jaci@br-petrobras.com.br  
Fax: 9132133285  
Ordenador: JOSÉ FERREIRA SALES

**ERRATA**  
**NÚMERO DE PUBLICAÇÃO: 94529**  
**ERRATA DA HOMOLOGAÇÃO**

Homologação do Pregão Eletrônico nº 005/2010-SEGUP, publicada no DOE Nº 31647 de 16/04/2010.  
ONDE SE LÊ: Valor Global: R\$ 145.515,25.  
LEIA-SE: Valor Global: R\$ 148.515,25.

**AVISO DE REABERTURA DE EDITAL**  
**NÚMERO DE PUBLICAÇÃO: 93967**

O Fundo de Investimento de Segurança Pública - FISP, através de seu pregoeiro comunica que realizará a reabertura da licitação na modalidade Pregão Eletrônico nº. 02/2010-FISP, do tipo "menor preço por item", em virtude de alteração no edital.  
OBJETO: Aquisição de 50 (cinquenta) Transceptores Portáteis VHF/FM e 50 (cinquenta) Estações Fixas de Radiocomunicação, para atender a Polícia Civil do Estado do Pará, conforme as condições constantes no Anexo I (Termo de Referência) e demais

anexos deste Edital.

Data da Reabertura: 05/05/2010  
Hora da Reabertura: 09:00h (Horário de Brasília).  
Endereço Eletrônico: [www.comprasnet.gov.br](http://www.comprasnet.gov.br)  
OBS: o PRESENTE Edital poderá ser adquirido no endereço eletrônico [www.comprasnet.gov.br](http://www.comprasnet.gov.br) ou [www.sead.pa.gov.br](http://www.sead.pa.gov.br) (mural de licitações)  
Belém, 20 de abril de 2010.  
Sílvia Helena Ferreira Leão  
Pregoeira/FISP

**PORTARIA DE PRORROGAÇÃO DE PRAZO**  
**NÚMERO DE PUBLICAÇÃO: 93944**  
**PORTARIA N.º 026/2010-GAB/SEC**  
**DE 14 DE ABRIL DE 2010**

O Secretário de Estado de Segurança Pública, Geraldo José de Araújo, no uso de suas atribuições legais, e...;  
CONSIDERANDO: o Ofício Nº 01/2010-CS, de 06.04.2010, em que a Presidente da Comissão solicita prorrogação por mais 30 (trinta) dias para conclusão dos trabalhos da Comissão designada pela Portaria nº 016/2010-GAB/SEC.  
CONSIDERANDO: ainda o Art. 208 da Lei nº 5.810/1994-RJU.  
RESOLVE: Prorrogar por mais 30 (trinta) dias o prazo para conclusão dos trabalhos da Comissão designada pela Portaria nº 016/2010-GAB/SEC.  
DÊ-SE CIÊNCIA, PUBLIQUE-SE E CUMPRE-SE.  
GERALDO JOSÉ DE ARAÚJO  
Secretário de Estado de Segurança Pública

**DIÁRIA**  
**NÚMERO DE PUBLICAÇÃO: 94329**  
**PORTARIA: 089/2010-DG**

Objetivo: Para participar da Operação Semana Santa.  
Fundamento Legal: Decreto nº 2.819/1994 e Portaria nº 419/2007-SEAD.  
Origem: BELÉM/PA - BRASIL  
Destino(s): Soure/PA - Brasil<br  
Servidor(es): 55871661/Moisés Costa de Lima (SGT/PM) / 5.5 diárias (Completa) / de 26/03/2010 a 31/03/2010<br  
Ordenador: JOSÉ FERREIRA SALES

**DIÁRIA**  
**NÚMERO DE PUBLICAÇÃO: 94317**  
**PORTARIA: 088/2010-DG**

Objetivo: Para participar da Operação Semana Santa.  
Fundamento Legal: Para participar da Operação Semana Santa.  
Origem: BELÉM/PA - BRASIL  
Destino(s): Paragominas/PA - Brasil<br  
Servidor(es): 5045088/José Rainier do Carmo Machado (SGT/PM) / 5.5 diárias (Completa) / de 26/03/2010 a 31/03/2010<br  
Ordenador: JOSÉ FERREIRA SALES

**DIÁRIA**  
**NÚMERO DE PUBLICAÇÃO: 94334**  
**PORTARIA: 090/2010-DG**

Objetivo: Para participar da Operação Semana Santa.  
Fundamento Legal: Decreto nº 2.819/1994 e Portaria nº 419/2007-SEAD.  
Origem: BELÉM/PA - BRASIL  
Destino(s): Soure/PA - Brasil<br  
Servidor(es): 54262511/Mauro Joaquim Cravo Barbosa (CB/PM) / 5.5 diárias (Completa) / de 26/03/2010 a 31/03/2010<br  
Ordenador: JOSÉ FERREIRA SALES

**DIÁRIA**  
**NÚMERO DE PUBLICAÇÃO: 94340**  
**PORTARIA: 091/2010-DG**

Objetivo: Para participar da Operação Semana Santa.  
Fundamento Legal: Decreto nº 2.819/1994 e Portaria nº 419/2007-SEAD.  
Origem: BELÉM/PA - BRASIL  
Destino(s): Soure/PA - Brasil<br  
Servidor(es): 57924951/Edicarlos Pereira da Silva (CB/PM) / 5.5 diárias (Completa) / de 26/03/2010 a 31/03/2010<br  
Ordenador: JOSÉ FERREIRA SALES

**DIÁRIA**  
**NÚMERO DE PUBLICAÇÃO: 94347**  
**PORTARIA: 092/2010-DG**

Objetivo: Para participar da Operação Semana Santa.  
Fundamento Legal: Decreto nº 2.819/1994 e Portaria nº 419/2007-SEAD.  
Origem: BELÉM/PA - BRASIL  
Destino(s): Soure/PA - Brasil<br  
Servidor(es): 55927631/Rosivaldo dos Santos Amorim (CB/PM) / 5.5 diárias (Completa) / de 26/03/2010 a 31/03/2010<br  
Ordenador: JOSÉ FERREIRA SALES

**DIÁRIA**  
**NÚMERO DE PUBLICAÇÃO: 94354**  
**PORTARIA: 094/2010-DG**

Objetivo: Fazer levantamento patrimonial dos móveis e materiais de informática dos Telecentros.  
Fundamento Legal: Decreto nº 2.819/1994 e Portaria nº 419/2007-SEAD.  
Origem: BELÉM/PA - BRASIL  
Destino(s): Marabá/PA - Brasil  
Redenção/PA - Brasil<br  
Servidor(es): 58078591/Celton Otavio Costa de Jesus (CAP/PM) / 5.5 diárias (Completa) / de 01/02/2010 a 06/02/2010<br  
Ordenador: JOSÉ FERREIRA SALES

**DIÁRIA**  
**NÚMERO DE PUBLICAÇÃO: 94369**  
**PORTARIA: 095/2010-DG**

Objetivo: Fazer levantamento patrimonial dos móveis e materiais de informática dos Telecentros.  
Fundamento Legal: Decreto nº 2.819/1994 e Portaria nº 419/2007-SEAD.  
Origem: BELÉM/PA - BRASIL  
Destino(s): Marabá/PA - Brasil  
Redenção/PA - Brasil<br  
Servidor(es): 55850401/Frank Roberto Lima Matos (CB/PM) / 5.5 diárias (Completa) / de 01/02/2010 a 06/02/2010<br  
Ordenador: JOSÉ FERREIRA SALES

## POLÍCIA CIVIL

**DIÁRIA**  
**NÚMERO DE PUBLICAÇÃO: 93942**  
**PORTARIA: 015/2010-DRF**

Objetivo: DA CONTINUIDADE AO PLANEJAMENTO DE INTERIORIZAÇÃO DA DPA.  
Fundamento Legal: A LEI 5.810 DE 24/01/1994 (RJU) SEÇÃO V, ART. 145 A 149.  
Origem: BELÉM/PA - BRASIL  
Destino(s): MÃE DO RIO /PA - Brasil  
PARAGOMINAS/PA - Brasil  
ULIANÓPOLIS E OUTROS./PA - Brasil<br  
Servidor(es): 5411963/JORGE ALBERTO MOREIRA AGUIAR (IPC) / 14.5 diárias (Completa) / de 20/03/2010 a 12/04/2010  
66230/JOSE DE JESUS CARDOSO (PP) / 14.5 diárias (Completa) / de 20/03/2010 a 12/04/2010  
5412013/LUIS CARLOS ALVES FERREIRA (IPC) / 14.5 diárias (Completa) / de 20/03/2010 a 12/04/2010  
5232961/WALTER FIGUEIRA DE OLIVEIRA (EPC) / 14.5 diárias (Completa) / de 20/03/2010 a 12/04/2010<br  
Ordenador: RAIMUNDO BENASSULY MAUES JUNIOR

**TERMO ADITIVO A CONTRATO**  
**NÚMERO DE PUBLICAÇÃO: 93917**

Termo Aditivo: 1  
Data de Assinatura: 13/04/2010  
Valor: 15.060,00  
Vigência: 13/04/2010 a 12/04/2011  
Justificativa: Prorrogação do prazo dos serviços de manutenção preventiva e corretiva dos equipamentos odontológicos da Diretoria de Atendimento ao Servidor da Polícia Civil.  
Contrato: 7/2009  
Orçamento:  
Programa de Trabalho Natureza da Despesa Fonte do Recurso Origem do Recurso  
06303121147280000 339039 0101000000 Estadual  
Contratado: CENTEC VENDA E ASSIS TÍC. DE EQUIP. MÉDICO-HOSPITALARES LTDA  
Endereço: Al Ítalo Melo, Bairro: Cidade Nova, 08 CEP. 67133-005 - Ananindeua/PA  
Complemento: CID. NOVA VIII  
Email: cientec@ig.com.br  
Ordenador: RAIMUNDO BENASSULY MAUES JUNIOR

**EXTRATO DE ACORDO ADMINISTRATIVO**  
**NÚMERO DE PUBLICAÇÃO: 94174**

**ACORDO ADMINISTRATIVO Nº. 33/2010-PCE**  
PARTES: Polícia Civil do Estado Pará, CNPJ Nº. 003.681.105/0001-06 e Prefeitura Municipal de MARACANÁ/PA., CNPJ Nº. 04.880.258/0001-80.  
OBJETO: Cooperação mutua entre as partes, com o objetivo de Instalação e funcionamento de uma Seção de Identificação Civil (Expedição de Carteira de Identidade) e Criminal (Expedição de Atestado de Antecedentes Criminais) no Município de Maracanã/PA.

VIGENCIA: 24 (vinte e quatro) meses, a contar de 22/04/2010 a 22/04/2012.

VALOR: xxxxx

DOTAÇÃO ORÇAMENTÁRIA: xxxxx

FONTE DE RECURSO: xxxxx

FORO: Belém-Pará

DATA DA ASSINATURA: 20 de Abril de 2010.

RAIMUNDO BENASSULY MAUÉS JUNIOR

Delegado Geral da Polícia Civil

ENDEREÇO COMPLETO DAS PARTES: Avenida Gov. Magalhães Barata, 209, Nazaré, CEP: 66.040.903 - Belém-Pa., e Avenida Magalhães Barata, s/n, Centro, CEP: 68.710-000, Maracanã/PA.

#### DIÁRIA

**NÚMERO DE PUBLICAÇÃO: 94171**

**PORTARIA: 021/2010-DRF**

Objetivo: PARTICIPAR DE REUNIÃO NO PRÉDIO DA DELEGACIA GERAL.

Fundamento Legal: A LEI 5.810 DE 24/01/1994 (RJU) SEÇÃO V, ART. 145 A 149.

Origem: BELÉM/PA - BRASIL

Destino(s):

BELÉM/PA - Brasil<br

Servidor(es):

5410517/LAURA SERGIO COSTA DE BRITO (EPC) / 0.5 diárias (Completa) / de 22/02/2010 a 22/02/2010<br

Ordenador: RAIMUNDO BENASSULY MAUES JUNIOR

#### EXTRATO DE ACORDO ADMINISTRATIVO

**NÚMERO DE PUBLICAÇÃO: 94182**

ACORDO ADMINISTRATIVO Nº. 34/2010-PCE

PARTES: Policia Civil do Estado Pará, CNPJ Nº. 003.681.105/0001-06 e Prefeitura Municipal de SÃO FRANCISCO DO PARÁ/PA., CNPJ Nº. 05.125.992/0001-05.

OBJETO: Cooperação mutua entre as partes, com o objetivo de Instalação e funcionamento de uma Seção de Identificação Civil (Expedição de Carteira de Identidade) e Criminal (Expedição de Atestado de Antecedentes Criminais) no Município de São Francisco do Pará/PA.

VIGENCIA: 24 (vinte e quatro) meses, a contar de 22/04/2010 a 22/04/2012.

VALOR: xxxxx

DOTAÇÃO ORÇAMENTÁRIA: xxxxx

FONTE DE RECURSO: xxxxx

FORO: Belém-Pará

DATA DA ASSINATURA: 20 de Abril de 2010.

RAIMUNDO BENASSULY MAUÉS JUNIOR

Delegado Geral da Polícia Civil

ENDEREÇO COMPLETO DAS PARTES: Avenida Gov. Magalhães Barata, 209, Nazaré, CEP: 66.040.903 - Belém-Pa., e Avenida Barão do Rio Branco, nº. 760, Centro, CEP: 68.748-000, São Francisco do Pará/PA.

#### DIÁRIA

**NÚMERO DE PUBLICAÇÃO: 94074**

**PORTARIA: 017/2010-DRF**

Objetivo: APURAR DENÚNCIAS VEICULADAS NO JORNAL "O LIBERAL E AMAZÔNIA".

Fundamento Legal: A LEI 5.810 DE 24/01/1994 (RJU) SEÇÃO V, ART. 145 A 149.

Origem: BELÉM/PA - BRASIL

Destino(s):

IGARAPÉ-MIRI/PA - Brasil<br

Servidor(es):

5826276/ELLEN GONÇALVES CARDOSO OLIVEIRA (EPC) / 9.5 diárias (Completa) / de 25/01/2010 a 03/02/2010

5129117/LUIZ MARCOS GARCIA REIS (ATPC) / 9.5 diárias (Completa) / de 25/01/2010 a 03/02/2010

5339332/MARCIA CONTENTE BARBOSA (DPC) / 9.5 diárias (Completa) / de 25/01/2010 a 03/02/2010

5158249/MAURO MELO DOS SANTOS (ATPC) / 9.5 diárias (Completa) / de 25/01/2010 a 03/02/2010<br

Ordenador: RAIMUNDO BENASSULY MAUES JUNIOR

#### DIÁRIA

**NÚMERO DE PUBLICAÇÃO: 94006**

**PORTARIA: 016/2010-DRF**

Objetivo: REALIZAR A OPERAÇÃO "CADÊ SEU FILHO".

Fundamento Legal: A LEI 5.810 DE 24/01/1994 (RJU) SEÇÃO V, ART. 145 A 149.

Origem: BELÉM /PA - BRASIL

Destino(s):

NOVO REPARTIMENTO/PA - Brasil<br

Servidor(es):

62588/ANTONIO SERGIO DOS SANTOS GALVÃO (IPC) / 4.5 diárias (Completa) / de 18/02/2010 a 22/02/2010

5332095/ARAN GONÇALVES REBOUÇAS (IPC) / 4.5 diárias (Completa) / de 18/02/2010 a 22/02/2010

54189063/CELIO TOMAZ NUNES SALVADOR (IPC) / 4.5 diárias (Completa) / de 18/02/2010 a 22/02/2010

700649/DANIEL MENDONÇA (IPC) / 4.5 diárias (Completa) / de 18/02/2010 a 22/02/2010

5826004/DANIELE BENTES DA SILVA (DPC) / 4.5 diárias (Completa) / de 18/02/2010 a 22/02/2010

5224160/GREGÓRIO MAGNO LEAL MONTEIRO (IPC) / 4.5 diárias (Completa) / de 18/02/2010 a 22/02/2010

8400757/LUIZ ARLAN DE ALMEIDA COSTA (IPC) / 4.5 diárias (Completa) / de 18/02/2010 a 22/02/2010

5280222/MARAI DO P. SOCORRO B. DO AMARAL MACIEL (DPC) / 4.5 diárias (Completa) / de 18/02/2010 a 22/02/2010

5204763/NEYVALDO COSTA DA SILVA (DPC) / 4.5 diárias (Completa) / de 18/02/2010 a 22/02/2010

5836441/RONALDO MONTEIRO DA COSTA (EPC) / 4.5 diárias (Completa) / de 18/02/2010 a 22/02/2010

5233585/SÉRGIO ANTÔNIO MARQUES PEIXOTO (IPC) / 4.5 diárias (Completa) / de 18/02/2010 a 22/02/2010

8400757/VILMA CRISTINA FERREIRA DA COSTA (IPC) / 4.5 diárias (Completa) / de 18/02/2010 a 22/02/2010

5207053/ZENI SANCHES PUREZA (IPC) / 4.5 diárias (Completa) / de 18/02/2010 a 22/02/2010<br

Ordenador: RAIMUNDO BENASSULY MAUES JUNIOR

**PORTARIA N.º 285/2010-DGPC/REMOÇÃO DE**

**12/04/2010**

**NÚMERO DE PUBLICAÇÃO: 94034**

CONSIDERANDO os termos da Lei Complementar nº 022, de 15/03/1994, e alterações posteriores, que confere ao Delegado

Geral, atribuições para dirigir a Polícia Civil e praticar os demais atos necessários à eficaz administração da Instituição Policial;

CONSIDERANDO a necessidade de dinamizar a administração da Polícia Civil, na área operacional, com rodízio de policiais;

RESOLVE: I – REMOVER, no interesse do serviço policial, o servidor FRANCISCO BISMARCK BORGES FILHO, Delegado de

Polícia Civil, matrícula nº 57192893/1, da Superintendência Regional do XINGÚ, com sede no Município de ALTAMIRA para a

Delegacia de Polícia do Município de PACAJÁ;

II – Determinar às Diretorias de Polícia do Interior, de Administração e de Recursos Humanos para que adotem as

devidas providências ao fiel cumprimento do presente Ato.

REGISTRE-SE, PUBLIQUE-SE E CUMpra-SE.

RAIMUNDO BENASSULY MAUÉS JÚNIOR / Delegado Geral da Polícia Civil

#### DIÁRIA

**NÚMERO DE PUBLICAÇÃO: 94150**

**PORTARIA: 020/2010-DRF**

Objetivo: REALIZAR TRANSFERÊNCIA DE PRESOS.

Fundamento Legal: A LEI 5.810 DE 24/01/1994 (RJU) SEÇÃO V, ART. 145 A 149.

Origem: BELÉM/PA - BRASIL

Destino(s):

SANTARÉM/PA - Brasil<br

Servidor(es):

5853400/JASSIL PARANATINGA FILHO (IPC) / 2.5 diárias (Completa) / de 20/01/2010 a 22/01/2010

5856809/RENILDO LOPES GALÚCIO (IPC) / 2.5 diárias (Completa) / de 20/01/2010 a 22/01/2010<br

Ordenador: RAIMUNDO BENASSULY MAUES JUNIOR

#### DIÁRIA

**NÚMERO DE PUBLICAÇÃO: 94129**

**PORTARIA: 019/2010-DRF**

Objetivo: REALIZAR DILIGÊNCIAS POLICIAIS.

Fundamento Legal: A LEI 5.810 DE 24/01/1994 (RJU) SEÇÃO V, ART. 145 A 149.

Origem: BELÉM/PA - BRASIL

Destino(s):

TUCURUÍ/PA - Brasil<br

Servidor(es):

5233348/ANTÔNIO CARLOS MACHADO DA SILVA (IPC) / 9.5 diárias (Completa) / de 14/04/2010 a 24/04/2010

5463335/PEDRO PAULO FERREIRA DA SILVA (IPC) / 9.5 diárias (Completa) / de 14/04/2010 a 24/04/2010<br

Ordenador: RAIMUNDO BENASSULY MAUES JUNIOR

#### DIÁRIA

**NÚMERO DE PUBLICAÇÃO: 94105**

**PORTARIA: 018/2010-DRF**

Objetivo: PARTICIPAR DE AUDIÊNCIA REFERENTE AO PAD 045/2005.

Fundamento Legal: A LEI 5.810 DE 24/01/1994 (RJU) SEÇÃO V, ART. 145 A 149.

Origem: BELÉM/PA - BRASIL

Destino(s):

BELÉM/PA - Brasil<br

Servidor(es):

5412811/HAROLDO BATISTA MACEDO JUNIOR (EPC) / 2.5 diárias (Completa) / de 26/04/2010 a 28/04/2010<br

Ordenador: RAIMUNDO BENASSULY MAUES JUNIOR

## POLÍCIA MILITAR

#### DIÁRIA

**NÚMERO DE PUBLICAÇÃO: 94155**

Errata da Publicação Nº 93270

**PORTARIA: 579-DF**

Objetivo: A fim de prestar depoimento como testemunha à Sessão do Júri

Fundamento Legal: Lei nº 5.119/84

Origem: BELÉM/PA - BRASIL

Destino(s):

Marabá/PA - Brasil<br

Servidor(es):

56740421/José Luiz Vallinoto de Souza (CAP PM) / 2.0 diárias (Completa) / de 13/04/2010 a 15/04/2010<br

Ordenador: Augusto Emanuel Cardoso Leitão

**SUPRIMENTO DE FUNDO**

**NÚMERO DE PUBLICAÇÃO: 94143**

**PORTARIA: 389-DF**

Prazo para Aplicação (em dias): 30

Prazo para Prestação de Contas (em dias): 30

Servidor: HÉLIO HERNANI OERAS FORMIGOSA

Cargo: TEN PM SUB CMT 11ª CIPM

Matrícula Funcional: 5833019

Recurso(s):

Programa de Trabalho Fonte do Recurso Natureza da Despesa Valor

0618118425890000 0101000000 339030 600.00

Ordenador: Augusto Emanuel Cardoso Leitão

#### DIÁRIA

**NÚMERO DE PUBLICAÇÃO: 94502**

**PORTARIA: 018/2010**

Objetivo: CADASTRAMENTO E RECADASTRAMENTO DOS BENEFICIÁRIOS DO FUNSAU

Fundamento Legal: LEI ESTADUAL Nº5.119/84

Origem: BELÉM/PA - BRASIL

Destino(s):

SANTARÉM/PA - Brasil<br

Servidor(es):

32371921/VALDA DO SOCORRO PEREIRA DAS CHAGAS (CB/PM) / 6.0 diárias (Pousada) / de 12/04/2010 a 17/04/2010

32371921/VALDA DO SOCORRO PEREIRA DAS CHAGAS (CB/PM) / 5.0 diárias (Alimentação) / de 12/04/2010 a 17/04/2010<br

Ordenador: Walci Luiz Travassos Queiroz

#### DIÁRIA

**NÚMERO DE PUBLICAÇÃO: 94521**

**PORTARIA: 019/2010**

Objetivo: CADASTRAMENTO E RECADASTRAMENTO DOS BENEFICIÁRIOS DO FUNSAU

Fundamento Legal: LEI ESTADUAL Nº 5.119/84

Origem: BELÉM/PA - BRASIL

Destino(s):

SANTARÉM/PA - Brasil<br

Servidor(es):

50704141/ROSE MARY DA SILVA FERREIRA (SGT/PM) / 6.0 diárias (Pousada) / de 12/04/2010 a 17/04/2010

50704141/rose mary da silva ferreira (SGT/PM) / 5.0 diárias (Alimentação) / de 12/04/2010 a 17/04/2010<br

Ordenador: Walci Luiz Travassos Queiroz

#### CONTRATO

**NÚMERO DE PUBLICAÇÃO: 93943**

Errata da Publicação Nº 31446

Contrato: 30/2009

Objeto: ONDE SE LE: VIGÊNCIA: 01/07/2009 A 30/06/2010 E DATA DA ASSINTURA: 01/07/2009; LEIA - SE: VIGÊNCIA: 24/06/2009 A 23/06/2010 E DATA DA ASSINATURA: 01/06/2009

Valor Total: 98.280,00

Data Assinatura: 01/06/2009

Vigência: 24/06/2009 a 23/06/2010

Pregão Eletrônico: 11/2009

Orçamento:

Programa de Trabalho Natureza da Despesa Fonte do Recurso Origem do Recurso

0618118425460000 339030 0101000000 Estadual

Contratado: POLO COMÉRCIO E REPRESENTAÇÃO LTDA

Endereço: Tv Peixe-Boi, 175

CEP. 66620-180 - Belém/PA

Ordenador: Augusto Emanuel Cardoso Leitão

#### DIÁRIA

**NÚMERO DE PUBLICAÇÃO: 94550**

**PORTARIA: 025/2010**

Objetivo: CADASTRAMENTO E RECADASTRAMENTO DOS BENEFICIÁRIOS DO FUNSAU

Fundamento Legal: LEI ESTADUAL Nº 5119/84

Origem: BELÉM/PA - BRASIL

Destino(s):

DOM ELIZEU/PA - Brasil

PARAGOMINAS/PA - Brasil

ULIANOPOLIS/PA - Brasil<br

Servidor(es):

33992651/WALCI LUIZ TRAVASSOS DE QUEIROZ (CEL/PM) / 7.0 diárias (Pousada) / de 23/04/2010 a 30/04/2010

33992651/WALCI LUIZ TRAVASSOS DE QUEIROZ (CEL/PM) / 8.0 diárias (Alimentação) / de 23/04/2010 a 30/04/2010<br

Ordenador: Walci Luiz Travassos Queiroz



**DIÁRIA**  
**NÚMERO DE PUBLICAÇÃO: 94473**  
**PORTARIA: 016/2010**

Objetivo: CADASTRAMENTO E RECADASTRAMENTO DOS BENEFICIÁRIOS DO FUNSAU  
Fundamento Legal: LEI ESTADUAL Nº 5.119/84  
Origem: BELÉM/PA - BRASIL  
Destino(s): SANTARÉM/PA - Brasil<br  
Servidor(es): 56310681/CLEBER SOUZA COSTA (SUB-TEN/PM) / 5.0 diárias (Pousada) / de 12/04/2010 a 17/04/2010  
56310681/CLEBER SOUZA COSTA (SUB-TEN/PM) / 6.0 diárias (Alimentação) / de 12/04/2010 a 17/04/2010<br  
Ordenador: Walci Luiz Travassos Queiroz

**DIÁRIA**  
**NÚMERO DE PUBLICAÇÃO: 94441**  
**PORTARIA: 015/2010**

Objetivo: CADASTRAMENTO E RECADASTRAMENTO DOS BENEFICIÁRIOS DO FUNSAU  
Fundamento Legal: LEI ESTADUAL Nº 5.119/84  
Origem: BELÉM/PA - BRASIL  
Destino(s): SATARÉM/PA - Brasil<br  
Servidor(es): 33992651/WALCI LUIZ TRAVASSOS DE QUEIROZ (CEL/PM) / 5.0 diárias (Pousada) / de 12/04/2010 a 17/04/2010  
33992651/WALCIR LUIZ TRAVASSOS DE QUEIROZ (CEL/PM) / 6.0 diárias (Alimentação) / de 12/04/2010 a 17/04/2010<br  
Ordenador: Walci Luiz Travassos Queiroz

**DIÁRIA**  
**NÚMERO DE PUBLICAÇÃO: 94361**  
**PORTARIA: 077-DF**

Objetivo: A fim de participarem de reunião sobre a divulgação das medidas administrativo e operacionais da PMPA  
Fundamento Legal: Lei nº 5.119/84  
Origem: MARABÁ/PA - BRASIL  
Destino(s): Belém/PA - Brasil<br  
Servidor(es): 5202345/Ezequias Pereira Fernandes (CB PM) / 5.0 diárias (Alimentação) / de 25/10/2009 a 29/10/2009  
54193172/Hamilton Nazareno de F.Cordovil (SD PM) / 5.0 diárias (Alimentação) / de 25/10/2009 a 29/10/2009  
54193174/Kilson Leonez Pinheiro (SD PM) / 5.0 diárias (Alimentação) / de 25/10/2009 a 29/10/2009  
5021014/Marcos Machado Eismann (CEL PM) / 5.0 diárias (Alimentação) / de 25/10/2009 a 29/10/2009<br  
Ordenador: LUIZ DÁRIO DA SILVA TEIXEIRA

## CORPO DE BOMBEIROS MILITAR DO ESTADO DO PARÁ

**DIÁRIA**  
**NÚMERO DE PUBLICAÇÃO: 94154**  
**PORTARIA: 044**

Objetivo: Montar serviço na Vtr de Resgate durante a Operação Carnaval/2010  
Fundamento Legal: Lei nº 5.119 de 16/05/1984. Decreto Estadual nº 2.539, de 20/05/1994 e Portaria nº 419 de 11/07/2007 - SEAD.  
Origem: BELÉM/PA - BRASIL  
Destino(s): VIGIA/PA - Brasil<br  
Servidor(es): 54185208/DIRCEU OLIVEIRA LOPES (SOLDADO BM) / 6.0 diárias (Completa) / de 11/02/2010 a 17/02/2010  
5428530/ELADIO JUNIOR BITAR MIRANDA (SARGENTO BM) / 6.0 diárias (Completa) / de 11/02/2010 a 17/02/2010  
57189320/FRANCILENE NAZARE BARROS DE SOUZA (SOLDADO BM) / 6.0 diárias (Completa) / de 11/02/2010 a 17/02/2010  
57173688/GLEYDSON GOMES VICENTE (SARGENTO BM) / 6.0 diárias (Completa) / de 11/02/2010 a 17/02/2010  
5438594/JORGE MARCILIO DE SOUZA ALENCAR (CABO BM) / 6.0 diárias (Completa) / de 11/02/2010 a 17/02/2010  
54193761/MARCELO OLIVEIRA DA SILVA (SOLDADO BM) / 6.0 diárias (Completa) / de 11/02/2010 a 17/02/2010<br  
Ordenador: Paulo Gerson Novaes de Almeida

**DIÁRIA**  
**NÚMERO DE PUBLICAÇÃO: 94108**  
**PORTARIA: 436**

Objetivo: Realizar vistorias técnicas nas revendas de GLP, através do convenio 04/08-ANP-014,335, firmado entre o CBMPA e ANP.  
Fundamento Legal: Lei nº 5.119 de 16/05/1984. Decreto Estadual nº 2.539, de 20/05/1994 e Portaria nº 419 de 11/07/2007 - SEAD.  
Origem: BELÉM/PA - BRASIL  
Destino(s): Nova Timboteua/PA - Brasil<br  
Servidor(es): 5609119/ARONI FERREIRA MULATINJO JUNIOR (SARGENTO BM) / 1.0 diárias (Completa) / de 15/09/2209 a 16/09/2009  
5602114/HEDEM FRANK GOMES DO CARMO (CABO BM) / 1.0 diárias (Completa) / de 15/09/2009 a 16/09/2009  
5398924/LUIZ CLAUDIO ARRAES AMARAL (SUBTENENTE BM) / 1.0 diárias (Completa) / de 15/09/2009 a 16/09/2009<br  
Ordenador: Paulo Gerson Novaes de Almeida

**DIÁRIA**  
**NÚMERO DE PUBLICAÇÃO: 94200**  
**PORTARIA: 069**

Objetivo: Participarem da Inauguração e Formatura dos novos Soldados BM do 10º GBM  
Fundamento Legal: Lei nº 5.119 de 16/05/1984. Decreto Estadual nº 2.539, de 20/05/1994 e Portaria nº 419 de 11/07/2007 - SEAD.  
Origem: BELÉM/PA - BRASIL  
Destino(s): Redenção/PA - Brasil<br  
Servidor(es): 5077567/CARLOS ALBERTO MOREIRA REIS (TENENTE CORONEL BM) / 5.0 diárias (Alimentação) / de 24/02/2010 a 28/02/2010  
5598516/CARLOS CESAR BARROS DOS SANTOS (CABO BM) / 5.0 diárias (Alimentação) / de 24/02/2010 a 28/02/2101  
54191666/DIEGO DA SILVA FERREIRA (SOLDADO BM) / 5.0 diárias (Alimentação) / de 24/02/2010 a 28/02/2010  
5610095/FELIX TRINDADE BARBOSA (SARGENTO BM) / 5.0 diárias (Alimentação) / de 24/02/2010 a 28/02/2010  
57173977/OSVALDINO DA SILVA DE SOUSA (SOLDADO BM) / 5.0 diárias (Alimentação) / de 24/02/2010 a 28/02/2010<br  
Ordenador: Paulo Gerson Novaes de Almeida

**DIÁRIA**  
**NÚMERO DE PUBLICAÇÃO: 94309**  
**PORTARIA: 078**

Objetivo: Realizar a confecção e emissão das carteiras de identidades militar dos novos Soldados Bombeiros Militar  
Fundamento Legal: Lei nº 5.119 de 16/05/1984. Decreto Estadual nº 2.539, de 20/05/1994 e Portaria nº 419 de 11/07/2007 - SEAD.  
Origem: BELEM/PA - BRASIL  
Destino(s): Abaetetuba/PA - Brasil  
Altamira/PA - Brasil  
Castanhal/PA - Brasil  
Itaituba/PA - Brasil  
Marabá/PA - Brasil  
Parauapebas/PA - Brasil  
Redenção/PA - Brasil  
Santarém/PA - Brasil<br  
Servidor(es):

5399831/ADNILSON CHAGAS DA SILVA (CABO BM) / 5.0 diárias (Completa) / de 19/04/2010 a 24/04/2010  
5398860/HUMBERTO ALVES DOS REIS (SARGENTO BM) / 1.0 diárias (Completa) / de 06/04/2010 a 07/04/2010  
5398860/HUMBERTO ALVES DOS REIS (SARGENTO BM) / 1.0 diárias (Completa) / de 12/04/2010 a 13/04/2010  
3394719/MANOEL SILVA DE FREITAS (TENENTE CORONEL BM) / 1.0 diárias (Completa) / de 06/04/2010 a 07/04/2010  
3394719/MANOEL SILVA DE FREITAS (TENENTE CORONEL BM) / 1.0 diárias (Completa) / de 12/04/2010 a 13/04/2010  
3394719/MANOEL SILVA DE FREITAS (TENENTE CORONEL BM) / 5.0 diárias (Completa) / de 26/04/2010 a 01/05/2010  
5124506/WALTER AUGUSTO LEITE AZEVEDO (SARGENTO BM) / 1.0 diárias (Completa) / de 12/04/2010 a 13/04/2010  
5124506/WALTER AUGUSTO LEITE AZEVEDO (SARGENTO BM) / 5.0 diárias (Completa) / de 19/04/2010 a 24/04/2101  
5124506/WALTER AUGUSTO LEITE AZEVEDO (SARGENTO BM) / 1.0 diárias (Completa) / de 06/04/2010 a 07/04/2010  
5124506/WALTER AUGUSTO LEITE AZEVEDO (SARGENTO BM) / 5.0 diárias (Completa) / de 26/04/2010 a 01/05/2010  
5452740/WILSON LIMA MIRANDA (CABO BM) / 1.0 diárias (Completa) / de 06/04/2010 a 07/04/2010  
5452740/WILSON LIMA MIRANDA (CABO BM) / 1.0 diárias (Completa) / de 12/04/2010 a 13/04/2010  
5452740/WILSON LIMA MIRANDA (CABO BM) / 5.0 diárias (Completa) / de 19/04/2010 a 24/04/2010  
5452740/WILSON LIMA MIRANDA (CABO BM) / 5.0 diárias (Completa) / de 26/04/2010 a 01/05/2010<br  
Ordenador: Paulo Gerson Novaes de Almeida

## SUPERINTENDÊNCIA DO SISTEMA PENITENCIÁRIO DO ESTADO DO PARÁ

**RESUMO DE PORTARIA**  
**NÚMERO DE PUBLICAÇÃO: 94028**  
**PORTARIA Nº. 380/2010 - GAB.SUSIPE**  
**BELÉM, PA, 07 DE ABRIL DE 2010.**

O SUPERINTENDENTE DO SISTEMA PENITENCIÁRIO DO ESTADO DO PARÁ, no uso de suas atribuições legais etc. CONSIDERANDO que é obrigação da autoridade pública, ao tomar ciência das irregularidades no serviço público, promover a apuração imediata dos fatos, mediante sindicância ou processo administrativo disciplinar, assegurando aos acusados a mais ampla defesa:

RESOLVE:  
I – Determinar com fulcro no Art. 199 da Lei 5810/94-RJU, a instauração de Sindicância Administrativa, objetivando apurar responsabilidade administrativa e funcional do Servidor MICHEL DE JESUS PAIVA LADISLAU, acerca da suposta facilitação de entrada de droga no interior do Centro de Recuperação Regional de Abaetetuba no dia 20 de Novembro de 2009, com base no Ofício nº. 215/09 – 2ª Seção da 3ª CIPM/Abaetetuba, datado de 23.11.2009.

Ao referido Servidor é supostamente atribuído à prática de ilícito administrativo por violação ao Art. 177, Incisos VI da lei 5.810/94 – RJU.

II - Constituir Comissão composta pelos servidores MAURÍCIO DO SOCORRO ARAÚJO DE FRANÇA, Corregedor Geral Penitenciário, que atuará como Presidente, CLÁUDIO FERREIRA DA SILVA, Consultor Jurídico, membro, JOSÉ FRANCISCO PACHECO Advogado, membro, e CLEIDE HELENA A. FERNANDES, Advogada Suplente.

III - DELIBERAR que os membros da Comissão tenham dedicação exclusiva podendo se reportar diretamente aos Núcleos e Departamentos deste órgão e aos demais órgãos da administração pública, para as diligências necessárias à instrução processual;

IV - DETERMINAR à referida Comissão que obedeça ao estatuído no Art. 201 da Lei 5810/94-RJU, assim como, deverá a mesma apresentar relatório conclusivo ao final da apuração.

Dê-se Ciência, Publique-se e Cumpra-se.

JUSTINIANO ALVES JÚNIOR

Superintendente do Sistema Penitenciário

**RESUMO DE PORTARIA**  
**NÚMERO DE PUBLICAÇÃO: 94017**  
**PORTARIA Nº. 389/2010 - GAB.SUSIPE**  
**BELÉM, PA, 07 DE ABRIL DE 2010.**

O SUPERINTENDENTE DO SISTEMA PENITENCIÁRIO DO ESTADO DO PARÁ, no uso de suas atribuições legais etc.

CONSIDERANDO que é obrigação da autoridade pública, ao tomar ciência das irregularidades no serviço público, promover a apuração imediata dos fatos, mediante sindicância ou processo administrativo disciplinar, assegurando aos acusados a mais ampla defesa:

RESOLVE:

I – Determinar com fulcro no Art. 199 da Lei 5810/94-RJU, a instauração de Sindicância Administrativa, objetivando apurar responsabilidade administrativa e funcional do Diretor do Centro de Recuperação de Abaetetuba, DENILSON FERREIRA DA CRUZ, acerca do afastamento do Agente Prisional MICHEL DE JESUS PAIVA LADISLAU, com base no Processo nº. 2009/39994 de 18 de Fevereiro de 2010.

Ao referido Servidor é supostamente atribuído à prática de ilícito administrativo por violação ao Art. 177, Incisos VI c/c com Art. 189 da lei 5.810/94 – RJU.

II - Constituir Comissão composta pelos servidores MAURÍCIO DO SOCORRO ARAÚJO DE FRANÇA, Corregedor Geral Penitenciário, que atuará como Presidente, CLÁUDIO FERREIRA DA SILVA, Consultor Jurídico, membro, JOSÉ FRANCISCO PACHECO Advogado, membro, e CLEIDE HELENA A. FERNANDES, Advogada Suplente.

III - DELIBERAR que os membros da Comissão tenham dedicação exclusiva podendo se reportar diretamente aos Núcleos e Departamentos deste órgão e aos demais órgãos da administração pública, para as diligências necessárias à instrução processual;

IV - DETERMINAR à referida Comissão que obedeça ao estatuído no Art. 208 da Lei 5810/94-RJU, assim como, deverá a mesma apresentar relatório conclusivo ao final da apuração.

Dê-se Ciência, Publique-se e Cumpra-se.

JUSTINIANO ALVES JÚNIOR

Superintendente do Sistema Penitenciário

**PORTARIA  
NÚMERO DE PUBLICAÇÃO: 94416  
PORTARIA Nº 397/2010- GAB. SUSIPE**

Belém/PA, 05 de abril de 2010.

O SUPERINTENDENTE DO SISTEMA PENITENCIÁRIO DO ESTADO DO PARÁ, no uso de suas atribuições legais etc.

CONSIDERANDO o disposto no Art. 68, da Lei Federal nº 8.666/93.

**RESOLVE:**

I - Designar o servidor REGINALDO COSTA CARDOSO, matrícula nº 5710693, como fiscal do Contrato Administrativo nº 006/2010/SUSIPE, cujo objeto é o fornecimento de gêneros alimentícios (Item I – Carne de frango) para as Unidades Prisionais integrantes do Pólo Belém, celebrado entre a empresa Pólo Comércio e Representação Ltda e a Superintendência do Sistema Penitenciário do Estado do Pará - SUSIPE.

II - Deliberar que o servidor atue em conformidade com o estabelecido no dispositivo legal mencionado em epígrafe, até a vigência final do referido instrumento.

Dê-se Ciência, Publique-se e Cumpra-se.

JUSTINIANO ALVES JÚNIOR

Superintendente do Sistema Penitenciário do Estado do Pará

**PORTARIA Nº 398/2010- GAB. SUSIPE  
BELÉM/PA, 05 DE ABRIL DE 2010.**

O SUPERINTENDENTE DO SISTEMA PENITENCIÁRIO DO ESTADO DO PARÁ, no uso de suas atribuições legais etc.

CONSIDERANDO o disposto no Art. 68, da Lei Federal nº 8.666/93.

**RESOLVE:**

I - Designar o servidor REGINALDO COSTA CARDOSO, matrícula nº 5710693, como fiscal do Contrato Administrativo nº 007/2010/SUSIPE, cujo objeto é o fornecimento de gêneros alimentícios (Item II – Filé de peixe) para as Unidades Prisionais integrantes do Pólo Belém, celebrado entre a empresa Pólo Comércio e Representação Ltda e a Superintendência do Sistema Penitenciário do Estado do Pará - SUSIPE.

II - Deliberar que o servidor atue em conformidade com o estabelecido no dispositivo legal mencionado em epígrafe, até a vigência final do referido instrumento.

Dê-se Ciência, Publique-se e Cumpra-se.

JUSTINIANO ALVES JÚNIOR

Superintendente do Sistema Penitenciário do Estado do Pará

**PORTARIA Nº 399/2010- GAB. SUSIPE  
BELÉM/PA, 05 DE ABRIL DE 2010.**

O SUPERINTENDENTE DO SISTEMA PENITENCIÁRIO DO ESTADO DO PARÁ, no uso de suas atribuições legais etc.

CONSIDERANDO o disposto no Art. 68, da Lei Federal nº 8.666/93.

**RESOLVE:**

I - Designar o servidor REGINALDO COSTA CARDOSO, matrícula nº 5710693, como fiscal do Contrato Administrativo nº 008/2010/SUSIPE, cujo objeto é o fornecimento de gêneros alimentícios (Grupo III – Estivas em geral) para as Unidades Prisionais integrantes do Pólo Belém, celebrado entre a empresa Pólo Comércio e Representação Ltda e a Superintendência do Sistema Penitenciário do Estado do Pará - SUSIPE.

II - Deliberar que o servidor atue em conformidade com o estabelecido no dispositivo legal mencionado em epígrafe, até a vigência final do referido instrumento.

Dê-se Ciência, Publique-se e Cumpra-se.

JUSTINIANO ALVES JÚNIOR

Superintendente do Sistema Penitenciário do Estado do Pará

**PORTARIA Nº 400/2010- GAB. SUSIPE**

Belém/PA, 05 de abril de 2010.

O SUPERINTENDENTE DO SISTEMA PENITENCIÁRIO DO ESTADO DO PARÁ, no uso de suas atribuições legais etc.

CONSIDERANDO o disposto no Art. 68, da Lei Federal nº 8.666/93.

**RESOLVE:**

I - Designar o servidor REGINALDO COSTA CARDOSO, matrícula nº 5710693, como fiscal do Contrato Administrativo nº 009/2010/SUSIPE, cujo objeto é o fornecimento de gêneros alimentícios (Grupo IV – Hortifrutigranjeiros) para as Unidades Prisionais integrantes do Pólo Belém, celebrado entre a empresa Nagase e Martins Ltda - ME e a Superintendência do Sistema Penitenciário do Estado do Pará - SUSIPE.

II - Deliberar que o servidor atue em conformidade com o estabelecido no dispositivo legal mencionado em epígrafe, até a vigência final do referido instrumento.

Dê-se Ciência, Publique-se e Cumpra-se.

JUSTINIANO ALVES JÚNIOR

Superintendente do Sistema Penitenciário do Estado do Pará

**CONTRATO  
NÚMERO DE PUBLICAÇÃO: 94384  
CONTRATO: 8/2010**

Objeto: Fornecimento de gêneros alimentícios (Grupo III - estivas em geral) para as Unidades Prisionais integrantes da SUSIPE.

Valor Total: 1.581.937,20

Data Assinatura: 05/04/2010

Vigência: 05/04/2010 a 04/04/2011

Pregão Eletrônico: 5/2010

Orçamento:

Programa de Trabalho Natureza da Despesa Fonte do Recurso

Origem do Recurso

03421121347520000 339030 0101000000 Estadual

Contratado: POLO COMÉRCIO & REPRESENTAÇÃO LTDA

Endereço: Tv Peixe-Boi, 175

CEP. 66620-180 - Belém/PA

Ordenador: JUSTINIANO ALVES JUNIOR

**RESUMO DE PORTARIA**

**NÚMERO DE PUBLICAÇÃO: 94386**

**PORTARIA Nº. 338/2010-GAB. SUSIPE BELÉM, PA, 06 DE ABRIL DE 2010.**

O SUPERINTENDENTE DO SISTEMA PENITENCIÁRIO DO ESTADO DO PARÁ, no uso de suas atribuições legais etc.

CONSIDERANDO que é obrigação da autoridade pública, ao tomar ciência das irregularidades no serviço público, promover a apuração imediata dos fatos, mediante sindicância ou processo administrativo disciplinar, assegurando aos acusados a mais ampla defesa:

**RESOLVE:**

I - Determinar com fulcro no Art. 199 da Lei 5810/94-RJU, a instauração de Sindicância Administrativa, objetivando apurar responsabilidade Administrativa, acerca da denúncia da Senhora NEZILDA JACIRA LOURINHO DE CAMPOS, datada de 19.03.2010.

II - Constituir Comissão composta pelos servidores MAURÍCIO DO SOCORRO ARAÚJO DE FRANÇA, Corregedor Geral Penitenciário, que atuará como Presidente, ANDRÉ DA SILVA OLIVEIRA, Consultor Jurídico, membro, CLÁUDIO FERREIRA DA SILVA, Consultor Jurídico, membro, JOSÉ FRANCISCO PACHECO, Advogado, suplente e IVONE ALVES SOUTO MAIOR, Agente Penitenciário, Secretária;

III - DELIBERAR que os membros da Comissão tenham dedicação exclusiva podendo se reportar diretamente aos Núcleos e Departamentos deste órgão e aos demais órgãos da administração pública, para as diligências necessárias à instrução processual;

IV - DETERMINAR à referida Comissão que obedeça ao estatuído no Art. 201, parágrafo único da Lei 5810/94-RJU, assim como, deverá a mesma apresentar relatório conclusivo ao final da apuração.

Dê-se Ciência, Publique-se e Cumpra-se

JUSTINIANO ALVES JÚNIOR

Superintendente do Sistema Penitenciário

Contrato

**NÚMERO DE PUBLICAÇÃO: 94394**

**CONTRATO: 9/2010**

Objeto: Fornecimento de gêneros alimentícios (Grupo IV - hortifrutigranjeiros) para as Unidades Prisionais integrantes da SUSIPE.

Valor Total: 330.460,84

Data Assinatura: 05/04/2010

Vigência: 05/04/2010 a 04/04/2011

Pregão Eletrônico: 5/2010

Orçamento:

Programa de Trabalho Natureza da Despesa Fonte do Recurso

Origem do Recurso

03421121347520000 339030 0101000000 Estadual

Contratado: NAGASE E MARTINS LTDA - ME

Endereço: Tv WE-32, 121b

CEP. 67133-150 - Ananindeua/PA

Ordenador: JUSTINIANO ALVES JUNIOR

**CONTRATO**

**NÚMERO DE PUBLICAÇÃO: 94376**

Contrato: 7/2010

Objeto: Fornecimento de gêneros alimentícios (Item II - filé de peixe) para as Unidades Prisionais integrantes do Pólo Belém.

Valor Total: 979.783,20

Data Assinatura: 05/04/2010

Vigência: 05/04/2010 a 04/04/2011

Pregão Eletrônico: 5/2010

Orçamento:

Programa de Trabalho Natureza da Despesa Fonte do Recurso

Origem do Recurso

03421121347520000 339030 0101000000 Estadual

Contratado: POLO COMÉRCIO & RPRESENTAÇÃO LTDA

Endereço: Tv Peixe-Boi, 175

CEP. 66620-180 - Belém/PA

Ordenador: JUSTINIANO ALVES JUNIOR

Portaria n.º0419/2010-GAB/SUSIPE

**NÚMERO DE PUBLICAÇÃO: 93908**

Portaria n.º0419/2010-GAB/SUSIPE

Belém/PA, 05 de Abril de 2009.

Dr. JUSTINIANO ALVES JÚNIOR, Superintendente do Sistema Penitenciário do Pará, no uso de suas atribuições legais, previstas em lei, etc.

CONSIDERANDO o disposto na Lei nº 6.688, datada de 13/09/2004;

CONSIDERANDO a necessidade de realizar controle sobre o

quantitativo e situação dos funcionários desta Superintendência; **RESOLVE:** I - Nomear os servidores abaixo relacionados, para em Comissão, elaborarem processo para recadastramento dos servidores desta Instituição, bem como a efetivação do mesmo, objetivando realizar estudo sobre as necessidades da Instituição no que diz respeito a pessoal:

- JOSÉ GUILHERME MARQUES TAVARES – Presidente

- VÂNIA MARIA DE OLIVERIA RODRIGUES PINHEIRO – Membro

- NAZARÉ GILLET DAS NEVES – Membro

II – Determinar à Coordenadoria Geral Penitenciária, ao Núcleo de Gestão de Pessoa – NPG e Núcleo de Administração Penitenciária – NAP as devidas providências pertinentes ao fiel cumprimento do presente Ato.

Registre-se, Publique-se e Cumpra-se.

Justiniano Alves Júnior

Superintendente do Sistema Penitenciário do Estado do Pará.

**PORTARIA Nº 0417/10-GAB. SUSIPE**

**NÚMERO DE PUBLICAÇÃO: 93885**

**PORTARIA Nº 0417/10-GAB. SUSIPE**

**BELÉM, 15 DE ABRIL DE 2010.**

Dr. JUSTINIANO ALVES JÚNIOR, Superintendente do Sistema Penitenciário do Pará, no uso de suas atribuições legais, previstas em lei, etc.

Considerando as disposições estatutárias na Lei Federal nº 8.666/93.

Considerando o disposto da Lei nº. 6.688, datado de 13/09/2004; Considerando a observância dos princípios constitucionais administrativos, da moralidade administrativa, da publicidade, da isonomia e da economicidade.

Considerando o teor da Portaria nº 0136/2010-GAB. SUSIPE, datada de 03/02/2010, publicado no Diário Oficial do Estado nº 31601, de 05/02/2010;

**RESOLVE:**

I - INCLUIR nos termos da Portaria nº 136/2010 – Gab. SUSIPE, datada de 03 de fevereiro de 2010, publicado no Diário Oficial do Estado nº 31601, de 05/02/2010, o servidor JOSEMIAS SOARES MARTINS JUNIOR, Vice-Diretor, matrícula nº. 57215596/1, para compor a Comissão Permanente de Licitação da Superintendência do Sistema Penitenciário do Estado do Pará;

II – DETERMINAR ao Núcleo de Apoio Logístico – NAL que tome as devidas providências ao fiel cumprimento do presente ato.

DÊ-SE CIÊNCIA, PUBLIQUE-SE E CUMpra-SE.

JUSTINIANO ALVES JUNIOR

Superintendente do Sistema Penitenciário do Estado do Pará

**DIÁRIA**

**NÚMERO DE PUBLICAÇÃO: 93879**

**ERRATA DE DIÁRIAS**

**PORTARIA: 341**

Objetivo: realizar atendimento aos internos no Centro de Recuperação de Abaetetuba

Fundamento Legal: Art. 145, da Lei nº 5.810, de 24/01/1994

Origem: BELÉM/PA - BRASIL

Destino(s):

ABAETETUBA/PA - Brasil<br

Servidor(es):

54181893/THAIS MARIA AMARAL H. SANTALICES (PSICÓLOGA)

/ 3.5 diárias (Completa) / de 23/03/2010 a 26/03/2010<br

Ordenador: JOSE GUILHERME MARQUES TAVARES

**RESENHA DE PORTARIAS**

**NÚMERO DE PUBLICAÇÃO: 93880**

**PORTARIA Nº 418/2010-GAB.SUSIPE**

**BELÉM, 15 DE ABRIL DE 2010**

Dr. JUSTINIANO ALVES JÚNIOR, Superintendente do Sistema Penitenciário do Pará, no uso de suas atribuições legais, **RESOLVE:** LOTAR, no interesse da administração pública, o servidor WALMIR AMARAL DA SILVA SOBRINHO, Agente Prisional, matrícula nº 57216563/1, para o Centro de Recuperação Americano II – CRA II, anteriormente lotado na Divisão de Segurança Casa do Albergado;

**PORTARIA Nº 419/2010-GAB.SUSIPE**

**BELÉM, 15 DE ABRIL DE 2010**

Dr. JUSTINIANO ALVES JÚNIOR, Superintendente do Sistema Penitenciário do Pará, no uso de suas atribuições legais **RESOLVE:** LOTAR, no interesse da administração pública, o servidor RUTNALDO ANTÔNIO MARTINS CASTRO, Agente Prisional, matrícula nº 57217239/1, para a Casa do Albergado, anteriormente lotado no Centro de Recuperação Americano II – CRA II;

**RESUMO DE PORTARIA**

**NÚMERO DE PUBLICAÇÃO: 93994**

**PORTARIA Nº. 414/2010 - GAB.SUSIPE**

**BELÉM, PA, 15 DE**

**ABRIL DE 2010.**

O SUPERINTENDENTE DO SISTEMA PENITENCIÁRIO DO ESTADO DO PARÁ, no uso de suas atribuições legais etc.

CONSIDERANDO que é obrigação da autoridade pública, ao tomar ciência das irregularidades no serviço público, promover a apuração imediata dos fatos, mediante sindicância ou processo administrativo disciplinar, assegurando aos acusados a mais ampla defesa:



## RESOLVE:

I – Determinar com fulcro no Art. 199 da Lei 5810/94-RJU, a instauração de Sindicância Administrativa, objetivando apurar responsabilidade administrativa e funcional acerca dos fatos narrados em 11 de novembro de 2009, relativo à supostas irregularidades administrativas no âmbito do Centro de Recuperação do Coqueiro.

II - Constituir Comissão composta pelos servidores MAURÍCIO DO SOCORRO ARAÚJO DE FRANÇA, Corregedor Geral Penitenciário, que atuará como Presidente, CLÁUDIO FERREIRA DA SILVA, Consultor Jurídico, membro, JOSÉ FRANCISCO PACHECO Advogado, membro, e CLEIDE HELENA A. FERNANDES, Advogada, suplente.

III - DELIBERAR que os membros da Comissão tenham dedicação exclusiva podendo se reportar diretamente aos Núcleos e Departamentos deste órgão e aos demais órgãos da administração pública, para as diligências necessárias à instrução processual;

IV - DETERMINAR à referida Comissão que obedeça ao estatuído no Art. 201 parágrafo único da Lei 5810/94-RJU, assim como, deverá a mesma apresentar relatório conclusivo ao final da apuração.

Dê-se Ciência, Publique-se e Cumpra-se.

JUSTINIANO ALVES JÚNIOR

Superintendente do Sistema Penitenciário

**RESUMO DE PORTARIA****NÚMERO DE PUBLICAÇÃO: 94002****PORTARIA Nº. 415/2010 - GAB.SUSIPE****BELÉM, PA, 15 DE ABRIL DE 2010.**

O SUPERINTENDENTE DO SISTEMA PENITENCIÁRIO DO ESTADO DO PARÁ, no uso de suas atribuições legais etc.

CONSIDERANDO que é obrigação da autoridade pública, ao tomar ciência das irregularidades no serviço público, promover a apuração imediata dos fatos, mediante sindicância ou processo administrativo disciplinar, assegurando aos acusados a mais ampla defesa:

## RESOLVE:

I – Determinar com fulcro no Art. 199 da Lei 5810/94-RJU, a instauração de Sindicância Administrativa, objetivando apurar responsabilidade administrativa e funcional acerca dos fatos narrados no Ofício nº. 196/10/MP-3.PJDH, em 25.03.10, relativos a supostas irregularidades administrativas no âmbito do Centro de Recuperação de Coqueiro.

II - Constituir Comissão composta pelos servidores MAURÍCIO DO SOCORRO ARAÚJO DE FRANÇA, Corregedor Geral Penitenciário, que atuará como Presidente, CLÁUDIO FERREIRA DA SILVA, Consultor Jurídico, membro, JOSÉ FRANCISCO PACHECO Advogado, membro, e CLEIDE HELENA A. FERNANDES, Advogada, suplente.

III - DELIBERAR que os membros da Comissão tenham dedicação exclusiva podendo se reportar diretamente aos Núcleos e Departamentos deste órgão e aos demais órgãos da administração pública, para as diligências necessárias à instrução processual;

IV - DETERMINAR à referida Comissão que obedeça ao estatuído no Art. 201 parágrafo único da Lei 5810/94-RJU, assim como, deverá a mesma apresentar relatório conclusivo ao final da apuração.

Dê-se Ciência, Publique-se e Cumpra-se.

JUSTINIANO ALVES JÚNIOR

Superintendente do Sistema Penitenciário

**AVISO DE LICITAÇÃO****NÚMERO DE PUBLICAÇÃO: 94480****MODALIDADE: PREGÃO ELETRÔNICO****NÚMERO: 11/2010**

Objeto: Fornecimento de Material de Higiene e Limpeza, para serem utilizados nos estabelecimentos Prisionais do Estado do Pará - SUSIPE.

Entrega do Edital: O Edital encontra-se acessível nos sites: www.comprasnet.gov.br, e www.compraspara.pa.gov.br. Na eventual impossibilidade de obtenção por esses meios, o mesmo estará disponível na Sala da Comissão Permanente de Licitação, no horário de 09h00m às 14h00m, em dias úteis

Responsável pelo certame: Nilza de Fátima Almeida Alves

Local de Abertura: www.comprasnet.gov.br

Data da Abertura: 05/05/2010

Hora da Abertura: 10:00

Orçamento:

Programa de Trabalho Natureza da Despesa Fonte do Recurso Origem do Recurso

03421121347520000 339030 0101000000 Estadual

Ordenador: JUSTINIANO ALVES JUNIOR

**TERMO ADITIVO A CONTRATO****NÚMERO DE PUBLICAÇÃO: 93918****TERMO ADITIVO: 2**

Data de Assinatura: 16/04/2010

Valor: 4.861,22

Vigência: 16/04/2010 a 02/05/2010

Justificativa: Art. 65, §1º, da Lei nº 8666/93. Aditivo de valor correspondente ao acréscimo de 4,49% do valor original do contrato.

Contrato: 104/2009

Orçamento:

Programa de Trabalho Natureza da Despesa Fonte do Recurso Origem do Recurso

03421121316780000 449051 0101000000 Estadual

Contratado: GM ENGENHARIA EMPREENDIMENTOS LTDA

Endereço: Av Eng Fernando Guilhon, Bairro: Jurunas, 1302

CEP. 66033-310 - Belém/PA

Complemento: casa 02

Ordenador: JUSTINIANO ALVES JUNIOR

**CONTRATO****NÚMERO DE PUBLICAÇÃO: 94370****CONTRATO: 6/2010**

Objeto: Fornecimento de gêneros alimentícios (Item I - carne de frango) para as Unidades Prisionais integrantes do Pólo Belém.

Valor Total: 1.167.334,80

Data Assinatura: 05/04/2010

Vigência: 05/04/2010 a 04/04/2011

Pregão Eletrônico: 5/2010

Orçamento:

Programa de Trabalho Natureza da Despesa Fonte do Recurso Origem do Recurso

03421121347520000 339030 0101000000 Estadual

Contratado: POLO COMÉRCIO & REPRESENTAÇÃO LTDA

Endereço: Tv Peixe-Boi, 175

CEP. 66620-180 - Belém/PA

Ordenador: JUSTINIANO ALVES JUNIOR

## DEPARTAMENTO DE TRÂNSITO DO ESTADO DO PARÁ

**DIÁRIA****NÚMERO DE PUBLICAÇÃO: 94367****PORTARIA: 775/2010**

Objetivo: A fim de realizar serviços de competência desta Unidade de Segurança Orgânica.

Fundamento Legal: Lei 5810/94

Origem: BELÉM/PA - BRASIL

Destino(s):

Bragança/PA - Brasil

Capitão Poço/PA - Brasil

São Miguel do Guamá/PA - Brasil<br

Servidor(es):

33679323/Ailton Francelino de Souza (Chefe da unidade) / 14.5

diárias (Completa) / de 16/04/2010 a 30/04/2010<br

Ordenador: MARIA DENISE DA SILVEIRA

**DIÁRIA****NÚMERO DE PUBLICAÇÃO: 94362****PORTARIA: 773/2010**

Objetivo: A fim de fazer atendimento na área de habilitação.

Fundamento Legal: Lei 5810/94

Origem: BELÉM/PA - BRASIL

Destino(s):

São Miguel do Guamá/PA - Brasil<br

Servidor(es):

57188811/Luiz Carlos de Sousa (Assist. Adm.) / 14.5 diárias

(Completa) / de 20/04/2010 a 04/05/2010<br

Ordenador: MARIA DENISE DA SILVEIRA

**DIÁRIA****NÚMERO DE PUBLICAÇÃO: 94339****PORTARIA: 770/2010**

Objetivo: A fim de dar acompanhamento nos serviços de vistoria nos veículos da Prefeitura.

Fundamento Legal: Lei 5810/94

Origem: CAPANEMA/PA - BRASIL

Destino(s):

Salinópolis/PA - Brasil

São João de Pirabas/PA - Brasil<br

Servidor(es):

555877282/Nelson Oliveira Silva (Gerente) / 1.2 diárias

(Completa) / de 22/04/2010 a 23/04/2010<br

Ordenador: MARIA DENISE DA SILVEIRA

**COMUNICAÇÃO DE JULGAMENTO DAS PROPOSTAS****NÚMERO DE PUBLICAÇÃO: 94349**

A Comissão Permanente de Licitação do DETRAN-PA, designada pela Portaria nº 064/2010 – DG/CDRH, comunica aos licitantes participantes do certame licitatório Convite nº 015/2010 cujo objeto é a contratação de empresa para prestação de serviços de engenharia de sinalização vertical e horizontal no Município de Santa Izabel, que foi considerada vencedora a empresa BEL CASA COMÉRCIO SERVIÇO E CONSTRUÇÃO CIVIL LTDA, por ter apresentado o menor preço e atendido todas as exigências do edital.

Belém, 20 de abril de 2010.

Carlos Roberto Gomes

Presidente da CPL

Visto:

ALBERTO CAMPOS RIBEIRO

Diretor Geral

DETRAN/PA

**DIÁRIA****NÚMERO DE PUBLICAÇÃO: 94350****PORTARIA: 772/2010**

Objetivo: A fim de realizar atendimento nas áreas de veículos e habilitação.

Fundamento Legal: Lei 5810/94

Origem: BELÉM/PA - BRASIL

Destino(s):

Salinópolis/PA - Brasil<br

Servidor(es):

571756021/Janaína Dutra Barros (Aux. Adm.) / 14.5 diárias

(Completa) / de 22/04/2010 a 06/05/2010<br

Ordenador: MARIA DENISE DA SILVEIRA

**COMUNICAÇÃO DE JULGAMENTO DAS PROPOSTAS****NÚMERO DE PUBLICAÇÃO: 94344**

A Comissão Permanente de Licitação do DETRAN-PA, designada pela Portaria nº 064/2010 – DG/CDRH, comunica aos licitantes participantes do certame licitatório Convite nº 010/2010 cujo objeto é a contratação de empresa para prestação de serviços de engenharia para implantação de sistema de sonorização ambiente no Bloco Administrativo II do DETRAN-sede, que foi considerada vencedora a empresa W.S Sonorização LTDA, por ter apresentado o menor preço e atendido todas as exigências do edital.

Belém, 19 de abril de 2010.

Carlos Roberto Gomes

Presidente da CPL

Visto:

ALBERTO CAMPOS RIBEIRO

Diretor Geral

DETRAN/PA

**DIÁRIA****NÚMERO DE PUBLICAÇÃO: 94345****PORTARIA: 771/2010**

Objetivo: A fim de desenvolver suas atividades de examinador de trânsito.

Fundamento Legal: Lei 5810/94

Origem: CAPANEMA/PA - BRASIL

Destino(s):

Salinópolis/PA - Brasil<br

Servidor(es):

32650211/Otávio Augusto Rodrigues de Sousa (ASA) / 2.5

diárias (Completa) / de 22/04/2010 a 24/04/2010<br

Ordenador: MARIA DENISE DA SILVEIRA

**DIÁRIA****NÚMERO DE PUBLICAÇÃO: 94322****PORTARIA: 769/2010**

Objetivo: A fim de realizar atendimento na área de veículo e habilitação.

Fundamento Legal: Lei 5810/94

Origem: BELÉM/PA - BRASIL

Destino(s):

Castanhal/PA - Brasil<br

Servidor(es):

571940311/Rita de Cássia Varela Pinheiro (AUX. ADM) / 14.5

diárias (Completa) / de 16/03/2010 a 30/03/2010<br

Ordenador: MARIA DENISE DA SILVEIRA

**CONTRATO****NÚMERO DE PUBLICAÇÃO: 94323****CONTRATO: 19/2010**

Objeto: Serviços de engenharia para sinalização vertical e horizontal em Monte Dourado no município de Almeirim

Valor Total: 149.807,66

Data Assinatura: 13/04/2010

Vigência: 13/04/2010 a 09/10/2010

Convite: 4/2010

Orçamento:

Programa de Trabalho Natureza da Despesa Fonte do Recurso Origem do Recurso

06125118426020000 449051 0261000000 Estadual

Contratado: TL CONSTRUÇÕES E COMÉRCIO LTDA

Endereço: Psg Brasília, 18

CEP. 67013-570 - Ananindeua/PA

Ordenador: ALBERTO CAMPOS RIBEIRO

**DIÁRIA****NÚMERO DE PUBLICAÇÃO: 94320****PORTARIA: 768/2010**

Objetivo: A fim de realizar ações de fiscalização de trânsito.

Fundamento Legal: Lei 5810/94

Origem: BELÉM/PA - BRASIL

Destino(s):

Abaetetuba/PA - Brasil

Barcarena/PA - Brasil

Cametá/PA - Brasil<br

Servidor(es):

572057281/Danilo Augusto da Silva (Agente de trânsito) / 9.5

diárias (Completa) / de 22/01/2010 a 31/01/2010<br

Ordenador: MARIA DENISE DA SILVEIRA

**CONTRATO**  
**NÚMERO DE PUBLICAÇÃO: 93919**  
**CONTRATO: 20/2010**

Objeto: serviços de engenharia para sinalização viária da PA-242.  
Valor Total: 402.300,00  
Data Assinatura: 19/04/2010  
Vigência: 19/04/2010 a 19/07/2010  
Tomada de Preços: 1/2010  
Orçamento:  
Programa de Trabalho Natureza da Despesa Fonte do Recurso  
Origem do Recurso  
06125118426020000 449051 0261000000 Estadual  
Contratado: PROJECT ARQUITETURA E CONSTRUÇÕES LTDA  
Endereço: Psg Pau D'Arco, 85  
CEP. 67113-190 - Ananindeua/PA  
Ordenador: ALBERTO CAMPOS RIBEIRO

**DIÁRIA**  
**NÚMERO DE PUBLICAÇÃO: 93989**  
**PORTARIA: 732/2010**

Objetivo: A fim de realizar visita técnica para levantamento de problemas elétricos apresentado na Agência.  
Fundamento Legal: lei 5810/94  
Origem: BELÉM/PA - BRASIL  
Destino(s):  
Capanema/PA - Brasil  
São miguel do Guamá/PA - Brasil<br  
Servidor(es):  
808454901/Josué Coentro Costa (Aux. Operacional) / 11.5 diárias (Completa) / de 19/04/2010 a 30/04/2010<br  
Ordenador: MARIA DENISE DA SILVEIRA

**COMUNICAÇÃO DE JULGAMENTO DAS PROPOSTAS**  
**NÚMERO DE PUBLICAÇÃO: 93952**

A Comissão Permanente de Licitação do DETRAN-PA, designada pela Portaria nº 064/2010 - DG/CDRH, comunica aos licitantes participantes do certame licitatório Convite nº 016/2010 cujo objeto é a contratação de empresa para prestação de serviços de engenharia de sinalização vertical e horizontal no Município de Concórdia do Pará, que foi considerada vencedora a empresa BEL CASA COMÉRCIO SERVIÇO E CONSTRUÇÃO CIVIL LTDA, por ter apresentado o menor preço e atendido todas as exigências do edital.  
Belém, 20 de abril de 2010.  
Carlos Roberto Gomes  
Presidente da CPL  
Visto:  
ALBERTO CAMPOS RIBEIRO  
Diretor Geral  
DETRAN/PA

**CONTRATO**  
**NÚMERO DE PUBLICAÇÃO: 93959**  
**CONTRATO: 18/2010**

Objeto: Serviços de engenharia para sinalização vertical e horizontal no município de Baião  
Valor Total: 148.496,94  
Data Assinatura: 20/04/2010  
Vigência: 20/04/2010 a 16/10/2010  
Convite: 11/2010  
Orçamento:  
Programa de Trabalho Natureza da Despesa Fonte do Recurso  
Origem do Recurso  
06125118426020000 449051 0261000000 Estadual  
Contratado: BEL CASA COMÉRCIO SERVIÇO E CONSTRUÇÃO CIVIL  
Endereço: Av Alcindo Cabela, 246  
CEP. 66040-020 - Belém/PA  
Ordenador: ALBERTO CAMPOS RIBEIRO

**DIÁRIA**  
**NÚMERO DE PUBLICAÇÃO: 94375**  
**PORTARIA: 784/2010**

Objetivo: a fim de supervisionar s ações de fiscalização de trânsito.  
Fundamento Legal: Lei 5810/94  
Origem: BELÉM/PA - BRASIL  
Destino(s):  
Breu Branco/PA - Brasil  
Novo Repartimento/PA - Brasil  
Tailândia/PA - Brasil  
Tucuruí/PA - Brasil<br  
Servidor(es):  
51797343/Ruy Celso Lobato dos Santos (Diretor) / 2.5 diárias (Completa) / de 15/04/2010 a 17/04/2010<br  
Ordenador: MARIA DENISE DA SILVEIRA

**DIÁRIA**  
**NÚMERO DE PUBLICAÇÃO: 94379**  
**PORTARIA: 789/2010**

Objetivo: A fim de realizar atendimento na área de .  
Fundamento Legal: Lei 5810/94  
Origem: BELÉM/PA - BRASIL  
Destino(s):  
São Felix de Xingu/PA - Brasil<br  
Servidor(es):  
0032667021/Ana Nery Monteiro Lisboa (ASA) / 14.5 diárias (Completa) / de 28/03/2010 a 11/04/2010<br  
Ordenador: MARIA DENISE DA SILVEIRA

**DIÁRIA**  
**NÚMERO DE PUBLICAÇÃO: 94403**  
**PORTARIA: 791/2010**

Objetivo: A fim de prevenir e reprimir a prática de infrações de trânsito nas vias.  
Fundamento Legal: lei 5810/94  
Origem: BELÉM/PA - BRASIL  
Destino(s):  
Salvaterra/PA - Brasil  
Soure/PA - Brasil<br  
Servidor(es):  
571982771/Enivaldo Pardaui da Costa (Agente de trânsito) / 8.5 diárias (Completa) / de 31/03/2010 a 08/04/2010<br  
Ordenador: MARIA DENISE DA SILVEIRA

**EDITAL DE CONVOCAÇÃO**  
**NÚMERO DE PUBLICAÇÃO: 93206**  
**EDITAL DE CONVOCAÇÃO**

O DEPARTAMENTO DE TRÂNSITO DO ESTADO DO PARÁ - DETRAN/PA, convoca os relacionados abaixo, a comparecerem até o dia 23.04.2010, na Sede deste Departamento situada à Rod Augusto Montenegro, KM-03, s/n, fone (91)3232-0614 ou nas Regionais de Trânsito de Castanhal e Itaituba situadas respectivamente na Av. Presidente Vargas Km 62 nº1010-Bairro Cristo, fone (91)3711-0549 e Trav. 15 de Agosto nº251-Centro, fone (93)3518-1460, das 8 às 14 h, para tratar de assuntos referente às nomeações para o cargo de Agente de Trânsito, conforme especificado a seguir.  
REGIONAL BELÉM.

Nº	NOME
1.	DÉBORA SILVA DA COSTA
2.	ALMIR DOS SANTOS DA SILVA
3.	ROBERTA ROSSY DA SILVA FRANCO
4.	LUIZA SILVANA MEIRELES LINHARES
5.	KARINA SANTANA ALEIXO
6.	CLAUDIA DA SILVA NASCIMENTO
7.	MARIO ANTONIO MONTEIRO DE MELO
8.	MARIVALDO LIMA DE ARAUJO
9.	JÉZIO NUNES DE SOUSA
10.	LILIANE FERREIRA PONTES
11.	FÁBIO LUÍS FERREIRA DE ALMADA
12.	ANTONIA PEREIRA DE OLIVEIRA
13.	EMANOEL ALVES DE MENDONÇA
14.	RÚBIA CRISTIANE BORGES CASTRO
15.	MARCELO DO CARMO SILVA RAMOS
16.	CLAUDIO JOSÉ FONSECA MONTEIRO
17.	SAVIO MARCELO OLIVEIRA HENRIQUES
18.	DAVID JAMES OVERAL
19.	MARCELO GOUVEIA DA SILVA DIAS
20.	FABIO PEREIRA MODESTO
21.	RAFAEL GUIDÃO RAMOS
22.	JOSE DA CRUZ DO CARMO
23.	WENDELL DOURADO RODRIGUES
24.	JOFRE COSTA E CUNHA
25.	ROBERTO XAVIER DE SOUZA FERREIRA
26.	MARCILENE DO SOCORRO DA SILVA MACIEL
27.	LUCIVAL HENRIQUE SODRE CAMPOS
28.	SILVIA NAZARÉ DIAS CHAGAS
29.	DJACI ALVES DA SILVA

30.	MOISÉS DE ALBUQUERQUE PEREIRA
31.	VALDEMIRO GOMES DA SILVA
32.	LICIA MARIA DOS SANTOS FREIRE
33.	JOÃO CARLOS PENNA DE ARAUJO
34.	KATY KEIZER DE LIMA LIMA
35.	CRISTIANO RUY DE JESUS
36.	EDUARDO DE NAZARE RIBEIRO FALCONI
37.	ALEX REIS TAVARES
38.	CARLOS HENRIQUE LUCAS DE LIMA
39.	MAURO CLOVIS GOMES DA SILVA
40.	WALISON PEDRO PEREIRA DE SOUZA
41.	DAVID CLAYTON PANTOJA DA PAZ
42.	GISELLE PANTOJA FERREIRA
43.	BÊNNYSON DA COSTA GEBER
44.	JORGE ALBERTO LUZ BAHIA FILHO
45.	WILLIANS ALVES CAVALCANTE
46.	SIRLEY DA SILVA JULIO
47.	ELY MORAES ANSELMO
48.	PETER MENDES PEREIRA

**REGIONAL CASTANHAL**

Nº	NOME
1.	RODOLFO SEVERINO R DOS SANTOS
2.	LEYMIR DA SILVA REIS

**REGIONAL ITAITUBA**

Nº	NOME
1.	EDILEUSA DA SILVA DIAS
2.	JOSE CARLOS DE SOUZA NASCIMENTO
3.	KLEYTON GEMAQUE MIRANDA DA SILVA

Belém, 14 de abril de 2010  
ALBERTO CAMPOS RIBEIRO  
Diretor Geral.

**DIÁRIA**  
**NÚMERO DE PUBLICAÇÃO: 94388**  
**PORTARIA: 790/2010**

Objetivo: A fim de conduzir equipe da GSEM.  
Fundamento Legal: Lei 5810/94  
Origem: BELÉM/PA - BRASIL  
Destino(s):  
Abaetetuba/PA - Brasil  
Salinópolis/PA - Brasil<br  
Servidor(es):  
32662301/José Ribamar de Oliveira Macedo (ASG) / 5.5 diárias (Completa) / de 19/03/2010 a 24/03/2010<br  
Ordenador: MARIA DENISE DA SILVEIRA

**DIÁRIA**  
**NÚMERO DE PUBLICAÇÃO: 94044**  
**PORTARIA: 731/2010**

Objetivo: A fim de instruir processo de Sindicância e apurar conduta de servidor desta Autarquia.  
Fundamento Legal: Lei 5810/94  
Origem: BELÉM/PA - BRASIL  
Destino(s):  
Castanhal/PA - Brasil<br  
Servidor(es):  
32669231/Maria Lucieire Miranda Lima (ASA) / 4.5 diárias (Completa) / de 05/04/2010 a 09/04/2010  
571941321/Thiago Rafael da Cruz Peixoto (Assist. Adm.) / 4.5 diárias (Completa) / de 05/04/2010 a 09/04/2010<br  
Ordenador: MARIA DENISE DA SILVEIRA

**DIÁRIA**  
**NÚMERO DE PUBLICAÇÃO: 94021**  
**PORTARIA: 733/2010**

Objetivo: A serviço da Comissão Permanente de leilão  
Fundamento Legal: Lei 5810/94



Origem: BELÉM/PA - BRASIL  
Destino(s):  
Abaetetuba/PA - Brasil  
Barcarena/PA - Brasil<br  
Servidor(es):  
555885091/José Luiz Pinto Marques Neto (Assist. Adm.) / 14.5 diárias (Completa) / de 14/04/2010 a 28/04/2010<br  
Ordenador: MARIA DENISE DA SILVEIRA

**DIÁRIA**  
**NÚMERO DE PUBLICAÇÃO: 94069**  
**PORTARIA: 734/2010**

Objetivo: A fim de supervisionar ações de fiscalização de trânsito implementadas por agentes de trânsito.  
Fundamento Legal: Lei 5810/94  
Origem: BELÉM/PA - BRASIL  
Destino(s):  
Salinas/PA - Brasil  
São João de Pirabas/PA - Brasil<br  
Servidor(es):  
51797343/Ruy Celso Lobato dos Santos (Diretor) / 3.5 diárias (Completa) / de 01/04/2010 a 04/04/2010<br  
Ordenador: MARIA DENISE DA SILVEIRA

**DIÁRIA**  
**NÚMERO DE PUBLICAÇÃO: 94079**  
**PORTARIA: 728/2010**

Objetivo: A fim de dar treinamento para Gerência.  
Fundamento Legal: Lei 5810/94  
Origem: BELÉM/PA - BRASIL  
Destino(s):  
Parauapebas/PA - Brasil<br  
Servidor(es):  
50950421/Vicente de Paulo Pureza (Aux. Adm.) / 14.5 diárias (Completa) / de 08/04/2010 a 22/04/2010<br  
Ordenador: MARIA DENISE DA SILVEIRA

**DIÁRIA**  
**NÚMERO DE PUBLICAÇÃO: 94098**  
**PORTARIA: 729/2010**

Objetivo: A fim de realizar reunião com a Diretoria da DUR, DTI, DAF.  
Fundamento Legal: Lei 5810/94  
Origem: SÃO GERALDO DO ARAGUAIA/PA - BRASIL  
Destino(s):  
Belém/PA - Brasil<br  
Servidor(es):  
571891281/Osvaldo Rodrigues Pinto (Gerente) / 4.5 diárias (Completa) / de 05/04/2010 a 09/04/2010<br  
Ordenador: MARIA DENISE DA SILVEIRA

**DIÁRIA**  
**NÚMERO DE PUBLICAÇÃO: 94089**  
**PORTARIA: 728/2010**

Objetivo: a fim de dar treinamento para Gerência.  
Fundamento Legal: Lei 5810/94  
Origem: BELÉM/PA - BRASIL  
Destino(s):  
Parauapebas/PA - Brasil<br  
Servidor(es):  
50950421/Vicente de Paulo Pureza (Aux. adm.) / 14.5 diárias (Completa) / de 08/04/2010 a 22/04/2010<br  
Ordenador: MARIA DENISE DA SILVEIRA

**DIÁRIA**  
**NÚMERO DE PUBLICAÇÃO: 94110**  
**PORTARIA: 730/2010**

Objetivo: A serviços da Comissão Permanente de Leilão.  
Fundamento Legal: Lei 5810/94  
Origem: BELÉM/PA - BRASIL  
Destino(s):  
Tucuruí/PA - Brasil<br  
Servidor(es):  
555888761/Bárbara Santiago Pessoa (Assist. Adm.) / 14.5 diárias (Completa) / de 14/04/2010 a 28/04/2010<br  
Ordenador: MARIA DENISE DA SILVEIRA

**DIÁRIA**  
**NÚMERO DE PUBLICAÇÃO: 94302**  
**PORTARIA: 759/2010**

Objetivo: A fim de conduzir servidor da GET.  
Fundamento Legal: Lei 5810/94  
Origem: BELÉM/PA - BRASIL  
Destino(s):  
São Domingos do Capim/PA - Brasil<br  
Servidor(es):  
61200401/José de Sousa Ramos (Motorista) / 5.5 diárias (Completa) / de 22/03/2010 a 27/03/2010<br  
Ordenador: MARIA DENISE DA SILVEIRA

**DIÁRIA**  
**NÚMERO DE PUBLICAÇÃO: 94311**  
**PORTARIA: 765/2010**

Objetivo: A fim de realizar visita técnica.  
Fundamento Legal: Lei 5810/94  
Origem: BELÉM/PA - BRASIL  
Destino(s):

Abaetetuba/PA - Brasil<br  
Servidor(es):  
32667101/Elizabeth Maria Campos Reça (TEC) / 14.5 diárias (Completa) / de 16/04/2010 a 30/04/2010<br  
Ordenador: MARIA DENISE DA SILVEIRA

**DIÁRIA**  
**NÚMERO DE PUBLICAÇÃO: 94316**  
**PORTARIA: 767/2010**

Objetivo: A fim de realizar atendimento nas áreas de habilitação de veículo e parque de retenção.  
Fundamento Legal: Lei 5810/94  
Origem: BELÉM/PA - BRASIL  
Destino(s):  
Salinópolis/PA - Brasil<br  
Servidor(es):  
32635921/Olga Santos Tôrres de Assis (ASA) / 14.5 diárias (Completa) / de 02/03/2010 a 16/03/2010<br  
Ordenador: MARIA DENISE DA SILVEIRA

**DIÁRIA**  
**NÚMERO DE PUBLICAÇÃO: 94297**  
**PORTARIA: 758/2010**

Objetivo: A fim de conduzir equipe de PACTO.  
Fundamento Legal: Lei 5810/94  
Origem: BELÉM/PA - BRASIL  
Destino(s):  
São Domingos do Capim/PA - Brasil<br  
Servidor(es):  
31957831/Paulo Maurício Medeiros de Melo (Motorista) / 8.5 diárias (Completa) / de 23/01/2010 a 31/03/2010<br  
Ordenador: MARIA DENISE DA SILVEIRA

**DIÁRIA**  
**NÚMERO DE PUBLICAÇÃO: 94292**  
**PORTARIA: 757/2010**

Objetivo: A fim de conduzir equipe de GET.  
Fundamento Legal: Lei 5810/94  
Origem: BELÉM/PA - BRASIL  
Destino(s):  
Igarapé-Miri/PA - Brasil<br  
Servidor(es):  
571954701/Gilson Wilton da Costa de Brito (Motorista) / 5.5 diárias (Completa) / de 22/03/2010 a 27/03/2010<br  
Ordenador: MARIA DENISE DA SILVEIRA

**DIÁRIA**  
**NÚMERO DE PUBLICAÇÃO: 94281**  
**PORTARIA: 755/2010**

Objetivo: A fim de realizar ações periódicas de fiscalização de trânsito programadas pela DTO.  
Fundamento Legal: Lei 5810/94  
Origem: ALTAMIRA/PA - BRASIL  
Destino(s):  
Uruará/PA - Brasil<br  
Servidor(es):  
572017651/Marco Aurélio Reis Sena (Agente de trânsito) / 14.5 diárias (Completa) / de 12/01/2010 a 26/01/2010<br  
Ordenador: MARIA DENISE DA SILVEIRA

**DIÁRIA**  
**NÚMERO DE PUBLICAÇÃO: 94287**  
**PORTARIA: 756/2010**

Objetivo: A fim de conduzir equipe da sindicância.  
Fundamento Legal: Lei 5810/94  
Origem: BELÉM/PA - BRASIL  
Destino(s):  
Castanhal/PA - Brasil<br  
Servidor(es):  
54148066/Walter Mota Aragão Silva (Motorista) / 4.5 diárias (Completa) / de 05/04/2010 a 09/04/2010<br  
Ordenador: MARIA DENISE DA SILVEIRA

**DIÁRIA**  
**NÚMERO DE PUBLICAÇÃO: 94241**  
**PORTARIA: 746/2010**

Objetivo: A fim de realizar procedimentos de atendimento ao público do SIDET e SISTRÂNSITO.  
Fundamento Legal: Lei 5810/94  
Origem: ABAETETUBA/PA - BRASIL  
Destino(s):  
Cametá/PA - Brasil<br  
Servidor(es):  
571962271/Maria Veronilde Borges da Silva (Assist. Adm.) / 14.5 diárias (Completa) / de 05/02/2010 a 19/02/2010<br  
Ordenador: MARIA DENISE DA SILVEIRA

**DIÁRIA**  
**NÚMERO DE PUBLICAÇÃO: 94252**  
**PORTARIA: 747/2010**

Objetivo: A fim de realizar atendimento na área de habilitação.  
Fundamento Legal: Lei 5810/94  
Origem: BELÉM/PA - BRASIL  
Destino(s):  
Parauapebas/PA - Brasil<br  
Servidor(es):  
555884811/Martinho Jorge Rodrigues Leal (Assist. Adm.) / 14.5

diárias (Completa) / de 14/04/2010 a 28/04/2010<br  
Ordenador: MARIA DENISE DA SILVEIRA

**DIÁRIA**  
**NÚMERO DE PUBLICAÇÃO: 94273**  
**PORTARIA: 749/2010**

Objetivo: A fim de realizar atividades administrativas nas operações de fiscalização de trânsito.  
Fundamento Legal: Lei 5810/94  
Origem: BELÉM/PA - BRASIL  
Destino(s):  
Altamira/PA - Brasil<br  
Servidor(es):  
571763251/Luiz Gustavo Dias Ferreira (Assist. Adm.) / 4.5 diárias (Completa) / de 22/01/2010 a 26/01/2010<br  
Ordenador: MARIA DENISE DA SILVEIRA

**DIÁRIA**  
**NÚMERO DE PUBLICAÇÃO: 94263**  
**PORTARIA: 748/2010**

Objetivo: A fim de realizar atendimento na área de veículo.  
Fundamento Legal: Lei 5810/94  
Origem: BELÉM/PA - BRASIL  
Destino(s):  
Parauapebas/PA - Brasil<br  
Servidor(es):  
572019322/Raimundo Rodrigues de Oliveira Filho (Assessor) / 14.5 diárias (Completa) / de 14/04/2010 a 28/04/2010<br  
Ordenador: MARIA DENISE DA SILVEIRA

**DIÁRIA**  
**NÚMERO DE PUBLICAÇÃO: 94189**  
**PORTARIA: 763/2010**

Objetivo: A fim de fazer atendimento de retaguarda de habilitação.  
Fundamento Legal: Lei 5810/94  
Origem: BELÉM/PA - BRASIL  
Destino(s):  
Paragominas/PA - Brasil<br  
Servidor(es):  
32661171/Maria Natalina Sousa Pereira (AXT) / 14.5 diárias (Completa) / de 30/03/2010 a 13/04/2010<br  
Ordenador: MARIA DENISE DA SILVEIRA

**DIÁRIA**  
**NÚMERO DE PUBLICAÇÃO: 94198**  
**PORTARIA: 740/2010**

Objetivo: A fim de realizar atendimento nas áreas de veículo e habilitação.  
Fundamento Legal: Lei 5810/94  
Origem: BELÉM/PA - BRASIL  
Destino(s):  
Santana do Araguaia/PA - Brasil<br  
Servidor(es):  
32637621/Rosalina de Lourdes do Carmo Nascimento (ASA) / 14.5 diárias (Completa) / de 08/04/2010 a 22/04/2010<br  
Ordenador: MARIA DENISE DA SILVEIRA

**DIÁRIA**  
**NÚMERO DE PUBLICAÇÃO: 94206**  
**PORTARIA: 741/0210**

Objetivo: A fim de realizar atendimento na área de veículo.  
Fundamento Legal: Lei 5810/94  
Origem: BELÉM/PA - BRASIL  
Destino(s):  
Redenção/PA - Brasil<br  
Servidor(es):  
541858172/Flávia Roberta Sales Ramos (Gerente) / 14.5 diárias (Completa) / de 12/04/2010 a 26/04/2010<br  
Ordenador: MARIA DENISE DA SILVEIRA

**DIÁRIA**  
**NÚMERO DE PUBLICAÇÃO: 94216**  
**PORTARIA: 742/2010**

Objetivo: A fim de realizar visita técnica.  
Fundamento Legal: Lei 5810/94  
Origem: BELÉM/PA - BRASIL  
Destino(s):  
São Domingos do Capim/PA - Brasil<br  
Servidor(es):  
571954082/Clarice Brito Pinto Rezende dos Santos (Tec. de Educação) / 0.5 diárias (Completa) / de 10/03/2010 a 10/03/2010<br  
Ordenador: MARIA DENISE DA SILVEIRA

**SECRETARIA DE ESTADO  
DE SAÚDE PÚBLICA**



**PORTARIA Nº 478, DE 15 DE ABRIL DE 2010**  
**NÚMERO DE PUBLICAÇÃO: 94172**

A Secretária de Estado de Saúde Pública, no uso de suas atribuições legais, e  
CONSIDERANDO que a Secretaria de Estado de Saúde Pública é

Órgão Gerenciador de Registro de Preços, e para cumprimento dos incisos VII e VIII do §2º do Decreto nº 1.093/2004, RESOLVE:

Art. 1º Designar o servidor CARLOS AUGUSTO CAMPOS FERREIRA, matrícula nº 5160863/1 para o gerenciamento das Atas de Registro de Preços, decorrentes do PREGÃO ELETRÔNICO Nº 254/2009, cujo objeto é AQUISIÇÃO DE INSUMOS PARA PACIENTES INSULINO-DEPENDENTES.

I - O acompanhamento e controle das aquisições realizadas pela SESP do item da referida ata, providenciando a indicação, sempre que solicitada, do fornecedor, para atendimento das necessidades da Administração, obedecendo à ordem de classificação e aos quantitativos de contratação definidos pelos participantes da Ata;

II - Conduzir os procedimentos relativos a eventuais renegociações dos preços dos preços registrados e à aplicação de penalidades por descumprimento do pactuado na Ata de Registro de Preços;

III - O gerenciamento das possíveis adesões por órgãos que não participaram do procedimento licitatório, e que manifestarem a intenção de assim fazê-lo.

Art. 2º. Designar o servidor CLAUDIO DOS SANTOS SILVA, matrícula nº 5181534/1, para substituir o titular constante no art. 1º desta Portaria, em seus eventuais impedimentos.

Art. 3º. Esta Portaria entra em vigor a partir da publicação no Boletim de Serviço.

PUBLIQUE-SE, REGISTRE-SE E CUMPRE-SE.

Maria Silvia Martins Comarú Leal

Secretária de Estado de Saúde Pública

#### DIÁRIA

**NÚMERO DE PUBLICAÇÃO: 94269**

**PORTARIA: 99**

Objetivo: PARTICIPAR DE CAPACITAÇÃO PARA TÉCNICOS DO LACEN-PA NO GERENCIADOR DE AMBIENTE LABORATORIAL-GAL, PARA SEREM MULTIPLICADORES DO SISTEMA.

Fundamento Legal: Portaria nº 689 DE 20/05/1994 - DOE Nº 27723.

Origem: BELÉM/PA - BRASIL

Destino(s):

CURITIBA/PR - Brasil<br

Servidor(es):

541914561/Waldemir Rocha Ferreira Filho (Ag. Administrativo) / 5.5 diárias (Completa) / de 25/04/2010 a 30/04/2010<br

Ordenador: KLEYFFSON ALVES DE MIRANDA

#### DIÁRIA

**NÚMERO DE PUBLICAÇÃO: 94250**

**PORTARIA: 98**

Objetivo: PARTICIPAR DE CAPACITAÇÃO PARA TÉCNICOS DO LACEN-PA NO GERENCIADOR DE AMBIENTE LABORATORIAL-GAL, PARA SEREM MULTIPLICADORES DO SISTEMA.

Fundamento Legal: Portaria nº 689 DE 20/05/1994 - DOE Nº 27723.

Origem: BELÉM/PA - BRASIL

Destino(s):

CURITIBA/PR - Brasil<br

Servidor(es):

541946991/Nilcília Cecília Pereira Pacheco (Farm. Bioquímico) / 5.5 diárias (Completa) / de 25/04/2010 a 30/04/2010<br

Ordenador: KLEYFFSON ALVES DE MIRANDA

#### DIÁRIA

**NÚMERO DE PUBLICAÇÃO: 94296**

**PORTARIA: 100**

Objetivo: PARTICIPAR DE CAPACITAÇÃO PARA TÉCNICOS DO LACEN-PA NO GERENCIADOR DE AMBIENTE LABORATORIAL-GAL, PARA SEREM MULTIPLICADORES DO SISTEMA.

Fundamento Legal: Portaria nº 689 DE 20/05/1994 - DOE Nº 27723.

Origem: BELÉM/PA - BRASIL

Destino(s):

CURITIBA/PR - Brasil<br

Servidor(es):

541899331/Roberto Allen da Silva Franco (Farm. Bioquímico) / 5.5 diárias (Completa) / de 25/04/2010 a 30/04/2010<br

Ordenador: KLEYFFSON ALVES DE MIRANDA

#### AVISO DE ADIAMENTO DE ABERTURA DO PREGÃO

**ELETRÔNICO Nº 034/SESPA/2010**

**NÚMERO DE PUBLICAÇÃO: 94117**

A Pregoeira/SESPA, comunica aos interessados no Pregão Eletrônico nº 034/SESPA/2010, cujo objeto é Aquisição de dois Aparelhos de Ultra-sonografia para atender as necessidades da Prefeitura Municipal de Igarapé-Açu e Hospital Regional Dr. Abelardo Santos, que foi adiada a abertura da licitação marcada para o dia 22/04/2010 para o dia 04/05/2010 às 09:00h (horário de Brasília) no site: [www.comprasnet.gov.br](http://www.comprasnet.gov.br).

EDITAL: Disponível no site: [www.comprasnet.gov.br](http://www.comprasnet.gov.br) e [www.compraspara.pa.gov.br](http://www.compraspara.pa.gov.br).

Belém (Pa), 20 de Abril de 2010

Adalgisa da Silva Ferreira

Pregoeira/SESPA.

#### APOSTILA

#### NÚMERO DE PUBLICAÇÃO: 94064

#### APOSTILA

Fica Retificado na Portaria nº 383 de 06.04.2010, Publicada no Doe 31.648/19.04.2010, que revogou a cessão para a Fundação de Telecomunicações do Pará, a servidora, WANDA MARIA DE CARVALHO BESSA, o seguinte:

ONDE LÊ- SE: a contar de 01.04.2010

LEIA-SE: a contar de 05.04.2010

Publique-se, registre-se e cumpra-se.

Departamento de Recursos Humanos, em 20.04.2010.

MARIA DA CONCEIÇÃO DE SOUZA VIANNA

Diretora de Recursos Humanos / SESP

#### LICENÇAS

#### NÚMERO DE PUBLICAÇÃO: 94415

#### GOVERNO DO ESTADO DO PARÁ SECRETARIA EXECUTIVA DE SAÚDE PÚBLICA DIVISÃO DE DIREITOS E VANTAGENS LICENÇA SAÚDE:

#### L.M. 94311A/1 – 22.03.2010

NOME : FERNANDO AUGUSTO LOURENÇO ESTEVES

MATRICULA : 5693160-1

CARGO : MEDICO VETERINÁRIO

LOTAÇÃO : DEPARTAMENTO DE CONTROLE DE ENDEMIAS

PERÍODO : 04.03.2010 a 02.04.2010 (30) dias.

#### L.M. 94162A/1 – 17.03.2010

NOME : ERIC VALE MORAES REGO DE MELO

MATRICULA : 57197957-1

CARGO : FISIOTERAPEUTA

LOTAÇÃO : URE DEMETRIO MEDRADO

PERÍODO : 25.02.2010 a 12.03.2010 (16) dias.

#### L.M. 94183A/1 – 17.03.2010

NOME : DEANE VELOSO DE CARVALHO

MATRICULA : 5167477-1

CARGO : ECONOMISTA

LOTAÇÃO : DIVISÃO DE PRESTAÇÃO DE CONTAS

PERÍODO : 01.03.2010 a 29.04.2010 (60) dias.

#### L.M. 94137A/1 – 17.03.2010

NOME : CLISSE MICHELLE RODRIGUES ALVES

MATRICULA : 57194293-1

CARGO : AGENTE ADMINISTRATIVO

LOTAÇÃO : DEPARTAMENTO DE CONTROLE DE ENDEMIAS

PERÍODO : 27.01.2010 a 12.02.2010 (16) dias.

#### L.M. 94491A/1 – 25.03.2010

NOME : ANTENOR DE SOUZA LEAL

MATRICULA : 103713-1

CARGO : MECANOGRFO NIV. II

LOTAÇÃO : UM MARITUBA

PERÍODO : 25.03.2010 a 23.04.2010 (30) dias.

#### L.M. 94678A/1 – 31.03.2010

NOME : JOSIEL RODRIGUES DA ROCHA

MATRICULA : 57190892-1

CARGO : AGENTE ADMINISTRATIVO

LOTAÇÃO : URE PRESIDENTE VARGAS

PERÍODO : 16.03.2010 a 09.04.2010 (25) dias.

#### L.M. 94622A/2 – 30.03.2010

NOME : LUCILEIA DE LIMA MOREIRA

MATRICULA : 54194540-2

CARGO : PSICOLOGO

LOTAÇÃO : DRH

PERÍODO : 23.02.2010 a 01.03.2010 (7) dias.

#### L.M. 94640A/1 – 30.03.2010

NOME : WALDIMAY MARIA MARTINS CALDAS

MATRICULA : 5447135-2

CARGO : TECNICO DE ENFERMAGEM

LOTAÇÃO : HRAS

PERÍODO : 13.03.2010 a 18.03.2010 (6) dias.

#### L.M. 94633A/1 – 30.03.2010

NOME : MARIA DE NAZARÉ ARAUJO OLIVEIRA

MATRICULA : 5148987-1

CARGO : AGENTE DE PORTARIA

LOTAÇÃO : CS CASTANHAL

PERÍODO : 08.03.2010 a 15.03.2010 (8) dias.

#### L.M. 94607A/2 – 30.03.2010

NOME : SAMIRA CRISTINA TORRES CASTRO

MATRICULA : 54180216-1

CARGO : ENFERMEIRO

LOTAÇÃO : UR DEMETRIO MEDRADO

PERÍODO : 02.03.2010 a 10.04.2010 (40) dias.

#### L.M. 94612A/1 – 30.03.2010

NOME : GEORGINA DE ANDRADE TEIXEIRA

MATRICULA : 5093023-2

CARGO : ENFERMEIRO

LOTAÇÃO : URE MIA

PERÍODO : 09.03.2010 a 22.04.2010 (45) dias.

#### L.M. 94605A/2 – 30.03.2010

NOME : ALINE RAFAELLY DE LIMA MONTEIRO

MATRICULA : 57197970-2

CARGO : TECNICO EM ENFERMAGEM

LOTAÇÃO : CS SÃO CAETANO

PERÍODO : 26.02.2010 a 12.03.2010 (15) dias.

#### L.M. 94530A/1 – 29.03.2010

NOME : CARLOS AFONSO GEMAQUE DE LIMA

MATRICULA : 721034-1

CARGO : ODONTOLOGO

LOTAÇÃO : CS GUAMÁ

PERÍODO : 09.03.2010 a 07.04.2010 (30) dias.

#### L.M. 94568A/1 – 29.03.2010

NOME : ROSANGELA DO CARMO PINTO GUSMÃO

MATRICULA : 87971-1

CARGO : AGENTE DE SAÚDE

LOTAÇÃO : 1ºCRS

PERÍODO : 04.03.2010 a 02.04.2010 (30) dias.

#### L.M. 94586A/1- 29.03.2010

NOME : MARA LUCINDA GOMES DO AMARAL

MATRICULA : 5600316-3

CARGO : NUTRICIONISTA

LOTAÇÃO : 1ºCRS

PERÍODO : 08.03.2010 a 16.03.2010 (9) dias.

#### L.M. 94523A/1 – 26.03.2010

NOME : MARIA LUCIA BANDEIRA DA COSTA

MATRICULA : 106429-1

CARGO : TECNICO DE LABORATÓRIO

LOTAÇÃO : UM MARAMBAIA

PERÍODO : 09.03.2010 a 12.03.2010 (4) dias.

#### L.M. 94524A/1 – 26.03.2010

NOME : ELAINE MOURA SANTOS PAMPOLHA

MATRICULA : 57194788-1

CARGO : AGENTE ADMINISTRATIVO

LOTAÇÃO : GABINETE

PERÍODO : 08.03.2010 a 22.03.2010 (15) dias.

#### L.M. 94510A/1 – 26.03.2010

NOME : ADMA DA SILVA PINHEIRO

MATRICULA : 113719-1

CARGO : FARMACEUTICO

LOTAÇÃO : LACEN

PERÍODO : 10.03.2010 a 14.03.2010 (4) dias.

#### L.M. 89155A/2 – 05.11.2009

NOME : MARIA EDINA CUNHA DA SILVA LAMEIRA

MATRICULA : 3214192-2

CARGO : NUTRICIONISTA

LOTAÇÃO : URE AIDS

PERÍODO : 21.11.2009 a 19.01.2010 (60) dias.

LICENÇA SAÚDE/ PRORROGAÇÃO:

#### L.M. 17159 – 26.03.2010

NOME : MARIA ALESSANDRA VALENTE OLIVEIRA

MATRICULA : 57198347

CARGO : TECNICO DE ENFERMAGEM

LOTAÇÃO : HR CAMETÁ

PERÍODO : 04.03.2010 a 27.04.2010 (55) dias.

#### L.M. 17140 – 12.03.2010

NOME : EDVAN SILVA DOS ANJOS

MATRICULA : 57197556-1

CARGO : AGENTE ADMINISTRATIVO

LOTAÇÃO : DEPARTAMENTO DE SANEAMENTO

PERÍODO : 06.03.2010 a 03.06.2010 (90) dias.

#### L.M. 94512A/1 – 26.03.2010

NOME : REGINA NAZARÉ TAVARES SILVA

MATRICULA : 5884179-2

CARGO : ENFERMEIRO

LOTAÇÃO : URE REDUTO

PERÍODO : 19.03.2010 a 17.04.2010 (30) dias.

#### L.M. 94582A/2 – 29.03.2010

NOME : JOSIE PEREIRA DA MOTA

MATRICULA : 54190144-1

CARGO : PSICOLOGO

LOTAÇÃO : CS PEDREIRA

PERÍODO : 19.02.2010 a 20.03.2010 (30) dias.

#### L.M. 94613A/1 – 30.03.2010

NOME : ESTELIANO CAMILO CARVALHO SANTOS

MATRICULA : 78883-1

CARGO : AGENTE DE VIGILANCIA SANITÁRIA

LOTAÇÃO : HRAS

PERÍODO : 20.03.2010 a 17.05.2010 (59) dias.

#### L.M. 92538A/1 – 12.03.2010

NOME : MARIA DO PERPETUO SOCORRO MIRANDA SANTOS

MATRICULA : 5144965-1

CARGO : ENFERMEIRO

LOTAÇÃO : DEPARTAMENTO DE DESENVOLVIMENTO DA REDE ASSISTENCIAL

PERÍODO : 11.02.2010 a 23.03.2010 (41) dias.

INCAPACIDADE DEFINITIVA

#### L.M. 92538A/1 – 12.03.2010

NOME : MARIA DO PERPETUO SOCORRO MIRANDA SANTOS

MATRICULA : 5144965-1



MATRICULA : 114910-1  
CARGO : AGENTE DE SAÚDE  
LOTAÇÃO : LACEN  
A PARTIR DE : 11.02.2010  
PUBLIQUE-SE, REGISTRE-SE E CUMPRE-SE  
DDV/DEPARTAMENTO DE RECURSOS HUMANOS DA SECRETARIA  
EXECUTIVA DE SAÚDE, em 20.04.2010.  
MARIA DA CONCEIÇÃO DE SOUZA VIANNA  
Diretora do DRH/SESPA

**PORTARIA Nº 485 DE 19 DE ABRIL DE 2010.**  
**NÚMERO DE PUBLICAÇÃO: 94448**

A Secretária de Estado de Saúde Pública, no uso de suas atribuições legais, e  
CONSIDERANDO a obrigação da Administração de fiscalizar a execução de seus contratos administrativos, nos termos dos art. 58, inciso III, e 67 da Lei Federal nº 8.666/93;  
CONSIDERANDO os termos da cláusula nona do contrato nº 002/2010;  
R E S O L V E:  
I - Designar a servidora JOSÉ MARIA FERREIRA SERRÃO, matrícula nº 94218-2, para acompanhar e fiscalizar o contrato abaixo, no âmbito do 8º Centro Regional de Saúde, adotando todos os procedimentos necessários e previstos em Lei.

CONTRATO	CONTRATADA	OBJETO	VALOR	VIGÊNCIA
002/2010	EMPRESA PARA SEGURANÇA LTDA	Execução dos serviços de vigilância armada com fornecimento de mão de obra e equipamentos, a fim de atender as necessidades dos Hospitais Regionais de Tucuruí, Cametá, Salinópolis, Conceição do Araguaia, Marabá e para os prédios dos 2º, 3º, 4º, 5º, 6º, 8º, 9º, 10º, 11º, 12º e 13º Centros Regionais de Saúde.	R\$ 3.762.251,04	22/01/2010 a 22/01/2011

REGISTRE-SE, PUBLIQUE-SE E CUMPRE-SE  
GABINETE DA SECRETÁRIA DE ESTADO DE SAÚDE PÚBLICA, 19 DE ABRIL DE 2010.  
MARIA SILVIA MARTINS COMARÚ LEAL  
SECRETÁRIA DE ESTADO DE SAÚDE PÚBLICA

**PORTARIA Nº 484 DE 19 DE ABRIL DE 2010.**  
**NÚMERO DE PUBLICAÇÃO: 94457**

A Secretária de Estado de Saúde Pública, no uso de suas atribuições legais, e  
CONSIDERANDO a obrigação da Administração de fiscalizar a execução de seus contratos administrativos, nos termos dos art. 58, inciso III, e 67 da Lei Federal nº 8.666/93;  
CONSIDERANDO os termos da cláusula nona dos contratos nº 002 e 008/2010;  
R E S O L V E:

I - Designar a servidora NILTON FERREIRA DOS SANTOS, matrícula nº 6503484, para acompanhar e fiscalizar os contratos abaixo, no âmbito do 11º Centro Regional de Saúde, adotando todos os procedimentos necessários e previstos em Lei.

CONTRATO	CONTRATADA	OBJETO	VALOR	VIGÊNCIA
002/2010	EMPRESA PARA SEGURANÇA LTDA	Execução dos serviços de vigilância armada com fornecimento de mão de obra e equipamentos, a fim de atender as necessidades dos Hospitais Regionais de Tucuruí, Cametá, Salinópolis, Conceição do Araguaia, Marabá e para os prédios dos 2º, 3º, 4º, 5º, 6º, 8º, 9º, 10º, 11º, 12º e 13º Centros Regionais de Saúde.	R\$ 3.762.251,04	22/01/2010 a 22/01/2011
008/2010	EMPRESA STAR-SERVIÇOS ESPECIALIZADOS DE MÃO DE OBRA LTDA-EPP	Execução dos serviços de limpeza e conservação predial nos prédios da Secretaria de Estado de Saúde Pública referidos no Lote 3 do Edital, com especificações de acordo com o Termo de Referência.	R\$ 674.663,88	08/02/2010 a 08/02/2011

REGISTRE-SE, PUBLIQUE-SE E CUMPRE-SE.

GABINETE DA SECRETÁRIA DE ESTADO DE SAÚDE PÚBLICA, 19 DE ABRIL DE 2010.  
MARIA SILVIA MARTINS COMARÚ LEAL  
SECRETÁRIA DE ESTADO DE SAÚDE PÚBLICA  
PORTARIAS

**NÚMERO DE PUBLICAÇÃO: 94492**

PORTARIA Nº 151 DE 20 DE ABRIL DE 2010  
A Diretora do Departamento de Recursos Humanos, usando das atribuições que lhe são delegadas pela Portaria nº 50 de 17.01.2006, publicada no DOE nº. 30605 de 19.01.2006, e considerando teor do Processo de nº 2010/53873, RESOLVE,  
REMOVED, a contar de 31.03.2010, o servidor WILSON FRANCO DE MELO, cargo BIÓLOGO, matrícula nº 84379/1, do DEPARTAMENTO DE CONTROLE DE ENDEMIAS, para o DEPARTAMENTO DE ATENÇÃO A SAÚDE.

**PORTARIA Nº 152 DE 20 DE ABRIL DE 2010**

A Diretora do Departamento de Recursos Humanos, usando das atribuições que lhe são delegadas pela Portaria nº 50 de 17.01.2006, publicada no DOE nº. 30605 de 19.01.2006, e considerando teor do Processo de nº 2010/68688, REMOVER, a contar de 31.03.2010, o servidor IDELSO DE JESUS DE SOUZA LEAL JUNIOR, cargo ENFERMEIRO, matrícula nº 57198122/1, do HOSPITAL REGIONAL ABELARDO SANTOS, para o DEPARTAMENTO DE ATENÇÃO A SAÚDE.

**PORTARIA Nº 153 DE 20 DE ABRIL DE 2010**

A Diretora do Departamento de Recursos Humanos, usando das atribuições que lhe são delegadas pela Portaria nº 50 de 17.01.2006, publicada no DOE nº. 30605 de 19.01.2006, e considerando teor do Processo de nº 2010/79341, REMOVER, a contar de 05.04.2010, a servidora SANDRA DO SOCORRO ALVES DA COSTA, cargo ENFERMEIRO, matrícula nº 5105331/1, do CENTRO DE SAÚDE PEDREIRA/ATENÇÃO PSICOSSOCIAL, para o DEPARTAMENTO DE VIGILÂNCIA SANITÁRIA.

**PORTARIA Nº 154 DE 20 DE ABRIL DE 2010**

A Diretora do Departamento de Recursos Humanos, usando das atribuições que lhe são delegadas pela Portaria nº 50 de 17.01.2006, publicada no DOE nº. 30605 de 19.01.2006, e considerando teor do Processo de nº 2010/30577, REMOVER, a contar de 03.03.2010, a servidora MARIA JOSE PIRES FERREIRA, cargo AGENTE DE PORTARIA, matrícula nº 55586298/1, do GABINETE DO SECRETÁRIO, para o DEPARTAMENTO DE ATENÇÃO A SAÚDE

**PORTARIA Nº 155 DE 20 DE ABRIL DE 2010**

A Diretora do Departamento de Recursos Humanos, usando das atribuições que lhe são delegadas pela Portaria nº 50 de 17.01.2006, publicada no DOE nº. 30605 de 19.01.2006, e considerando teor do Processo de nº 2010/72212, REMOVER, a contar de 05.04.2010, o servidor JOAO EDUARDO COSTA CARDOSO, cargo AGENTE DE SANEAMENTO, matrícula nº 121185/1, DO DEPARTAMENTO DE CONTROLE DE ENDEMIAS, para o GABINETE DO SECRETÁRIO

**PORTARIA Nº 156 DE 20 DE ABRIL DE 2010**

A Diretora do Departamento de Recursos Humanos, usando das atribuições que lhe são delegadas pela Portaria nº 50 de 17.01.2006, publicada no DOE nº. 30605 de 19.01.2006, e considerando teor do Processo de nº 2010/59183, REMOVER, a contar de 05.04.2010, a servidora ELIETTE ASSUNÇÃO E SILVA, cargo CITOTECNICO, matrícula nº 57207688/1, do LABORATÓRIO CENTRAL, para o CENTRO DE SAÚDE PEDREIRA

**PORTARIA Nº 157 DE 20 DE ABRIL DE 2010**

A Diretora do Departamento de Recursos Humanos, usando das atribuições que lhe são delegadas pela Portaria nº 50 de 17.01.2006, publicada no DOE nº. 30605 de 19.01.2006, e considerando teor do Processo de nº 2010/59183, REMOVER, a servidora MICHELLE DO SOCORRO NUNES PINTO CORREA, cargo AGENTE ADMINISTRATIVO, matrícula nº 54194788/1, da DIVISÃO DE SERVIÇOS GERAIS, para a DIVISÃO DE ALMOXARIFADO

**PORTARIA Nº 158 DE 20 DE ABRIL DE 2010**

A Diretora do Departamento de Recursos Humanos, usando das atribuições que lhe são delegadas pela Portaria nº 50 de 17.01.2006, publicada no DOE nº. 30605 de 19.01.2006, e considerando teor do Ofício de nº 091/2010- DGRS/SESMA, REMOVER, a contar de 16.04.2010, a servidora BENEDITA GONCALVES BRAGA, cargo AGENTE DE SAÚDE, matrícula nº 120308/1, do CENTRO DE SAÚDE BENGUI, para o 4º CENTRO REGIONAL DE SAÚDE

**PORTARIA Nº 159 DE 20 DE ABRIL DE 2010**

A Diretora do Departamento de Recursos Humanos, usando das atribuições que lhe são delegadas pela Portaria nº 50 de 17.01.2006, publicada no DOE nº. 30605 de 19.01.2006, e considerando teor do Processo de nº 2010/59190, REMOVER, o servidor VALCINEI DA SILVA PINHEIRO, cargo AGENTE DE PORTARIA, matrícula nº 54189377/2, da DIVISÃO DE COMUNICAÇÃO, para a DIVISÃO DE ALMOXARIFADO

**PORTARIA Nº 161 DE 20 DE ABRIL DE 2010**

A Diretora do Departamento de Recursos Humanos, usando

das atribuições que lhe são delegadas pela Portaria nº 50 de 17.01.2006, publicada no DOE nº. 30605 de 19.01.2006, e considerando teor do Processo de nº 2009/78165, REMOVER, a contar de 06.04.2010, a servidora JAQUELINE BASTOS MONTEIRO, cargo PEDAGOGO, matrícula nº 57194887/1, do HOSPITAL REGIONAL DE TUCURUÍ, para o HOSPITAL REGIONAL DE CAMETÁ.  
PUBLIQUE-SE, REGISTRE-SE E CUMPRE-SE,  
DEPARTAMENTO DE RECURSOS HUMANOS, EM 20.04.2010  
MARIA DA CONCEIÇÃO DE SOUZA VIANNA  
Diretora do Departamento de Recursos Humanos / SESP.

**PORTARIA Nº 159**

**NÚMERO DE PUBLICAÇÃO: 93932**

**PORTARIA Nº 159 DE 10 DE FEVEREIRO DE 2010**

A Secretária de Estado de Saúde Pública, no uso de suas atribuições legais, estabelecidas na Constituição Estadual e na legalização vigente do Sistema Único de Saúde e,  
□Considerando a indicação de servidores para composição do Núcleo de Apoio ao Sistema de Informações Sobre Orçamentos Públicos em Saúde - SIOPS.

Resolve:

I - Revogar a Portaria SESP Nº 834, de 20/11/2008;  
II - Nomear para composição do Núcleo de Apoio ao Sistema de Informações Sobre Orçamentos Públicos em Saúde - SIOPS, constituído pelos seguintes membros:

- Elizabete Gouvêa Alfaia - SESP (Coordenação)
- Ednei Charles da Cruz Amador - SESP;
- Alcina Rúbia Caldas Ferreira - DATASUS/MS;
- Marizete Silva - COSEMS.

REGISTRE-SE, PUBLIQUE-SE E CUMPRE-SE.

GABINETE DA SECRETÁRIA DE ESTADO DE SAÚDE PÚBLICA

Belém, 10 de fevereiro de 2010.

Maria Sílvia Martins Comarú Leal

Secretária de Estado de Saúde Pública

**HOMOLOGAÇÃO DO PREGÃO ELETRÔNICO**

**Nº 007/LACEN/2010.**

**NÚMERO DE PUBLICAÇÃO: 94543**

OBJETO: Aquisição de MATERIAL PERMANENTE - COMPUTADORES, MONITORES DE LCD E NOTEBOOKS, para atender as necessidades deste LACEN-PA, conforme condições estabelecidas no Edital e seus Anexos.

FIRMA (S) VENCEDORA (S):

01- MERCADOLIVRE INFORMATICA LTDA - EPP- (CNPJ: 05.401.018/0001-19- VALOR: R\$ 3.550,00);

01- MELO & NAKANO LTDA- ( CNPJ: 08.214.185/0001-49- VALOR: R\$ 81.998,00 );

TOTAL DO PREGÃO ELETRÔNICO Nº 007/LACEN/2010: R\$ 85.548,0000 ( OITENTA E CINCO MIL, QUINHENTOS E QUARENTA E OITO REAIS ).

Belém (PA), 20/04/2010.

KLEYFFSON ALVES DE MIRANDA - Diretor do LACEN/PA

## SECRETARIA DE ESTADO DE SAÚDE PÚBLICA - 1ª Regional

**TERMO ADITIVO A CONTRATO**  
**NÚMERO DE PUBLICAÇÃO: 93877**  
**TERMO ADITIVO: 1**

Data de Assinatura: 13/04/2010

Valor: 11.214,78

Vigência: 13/04/2010 a 13/04/2011

Justificativa: A celebração deste Termo Aditivo decorre da permissibilidade prevista na Cláusula 3ª e Sub-cláusula 2ª da Cláusula 4ª do Contrato nº 03/2009, bem como do Art. 55, Inc. VII da Lei 8.666/93.

Contrato: 3/2009

Orçamento:

Programa de Trabalho Natureza da Despesa Fonte do Recurso  
Origem do Recurso

10302118526100000 339039 0332000000 Estadual

Contratado: Computer Store Comércio Ltda.

Endereço: R Antônio Barreto, Bairro: Umarizal, 1176

CEP. 66060-020 - Belém/PA

Fax: 9132231575

Ordenador: MARCIO LENO MAUÉS

## SECRETARIA DE ESTADO DE SAÚDE PÚBLICA - 2ª Regional

**SUPRIMENTO DE FUNDO**  
**NÚMERO DE PUBLICAÇÃO: 94424**

**PORTARIA: 02 / 2010**

Prazo para Aplicação (em dias): 30  
Prazo para Prestação de Contas (em dias): 45  
Servidor: MARLUCIA DA CONCEIÇÃO DE OLIVEIRA SILVA  
Cargo: AGENTE ADMINISTRATIVO  
Matrícula Funcional: 541947051  
Recurso(s):  
Programa de Trabalho Fonte do Recurso Natureza da Despesa Valor  
10122012545340000 0103000000 339036 700.00  
10122012545340000 0103000000 339030 300.00  
Ordenador: ANA DE JESUS PALHETA SOUSA

## SECRETARIA DE ESTADO DE SAÚDE PÚBLICA - 3ª Regional

**SUPRIMENTO DE FUNDO  
NÚMERO DE PUBLICAÇÃO: 93876  
PORTARIA: 06**

Prazo para Aplicação (em dias): 30  
Prazo para Prestação de Contas (em dias): 45  
Servidor: MARIA LAUDISSE DE MOURA SILVA  
Cargo: AGENTE ADMINISTRATIVO  
Matrícula Funcional: 1173581  
Recurso(s):  
Programa de Trabalho Fonte do Recurso Natureza da Despesa Valor  
10122012545340000 0103000000 339030 1,000.00  
Observação: ATENDER AS DESPESAS EMERGENCIAIS DO CENTRO DE SAUDE DO PRATA.  
Ordenador: Rejani do Socorro Moreira da Silva

**DIÁRIA  
NÚMERO DE PUBLICAÇÃO: 94463  
PORTARIA: 125**

Objetivo: ACOMPANHAR A PROGRAMAÇÃO E SUPERVISIONAR A EXECUÇÃO DAS AÇÕES DA CAMPANHA NACIONAL DE VACINAÇÃO DO IDOSO NO MUNICÍPIO DE SÃO FRANCISCO DO PARA.  
Fundamento Legal: LEI Nº 5.810/94 Art. 145  
Origem: CASTANHAL/PA - BRASIL  
Destino(s):  
SAO FRANCISCO DO PARA/PA - Brasil<br>  
Servidor(es):  
572076841/ANDREA CARRERA FERREIRA (AGENTE DE ENDEMIAS) / 1.0 diárias (Completa) / de 23/04/2010 a 24/04/2010<br>  
Ordenador: Rejani do Socorro Moreira da Silva

**DIÁRIA  
NÚMERO DE PUBLICAÇÃO: 94475  
PORTARIA: 126**

Objetivo: CONDUZIR SERVIDOR PARA SUPERVISÃO DA EXECUÇÃO DAS AÇÕES DA CAMPANHA NACIONAL DE VACINAÇÃO DO IDOSO NO MUNICÍPIO DE INHANGAPI.  
Fundamento Legal: LEI Nº 5.810/94 Art. 145  
Origem: CASTANHAL/PA - BRASIL  
Destino(s):  
INHANGAPI/PA - Brasil<br>  
Servidor(es):  
571732861/JOÃO BATISTA CARVALHO ARAUJO (MOTORISTA) / 1.0 diárias (Completa) / de 23/04/2010 a 24/04/2010<br>  
Ordenador: Rejani do Socorro Moreira da Silva

**DIÁRIA  
NÚMERO DE PUBLICAÇÃO: 94058  
PORTARIA: 114**

Objetivo: CONDUZIR SERVIDOR PARA SUPERVISÃO DA EXECUÇÃO DAS AÇÕES DA CAMPANHA NACIONAL DE VACINAÇÃO DO IDOSO NO MUNICÍPIO DE CURUÇA.  
Fundamento Legal: LEI Nº 5.810/94 ART 145  
Origem: CASTANHAL/PA - BRASIL  
Destino(s):  
CURUÇA/PA - Brasil<br>  
Servidor(es):  
32076091/RAIMUNDO FERREIRA DOS SANTOS (MOTORISTA) / 1.0 diárias (Completa) / de 23/04/2010 a 24/04/2010<br>  
Ordenador: Rejani do Socorro Moreira da Silva

**DIÁRIA  
NÚMERO DE PUBLICAÇÃO: 94073  
PORTARIA: 115**

Objetivo: ACOMPANHAR A PROGRAMAÇÃO E SUPERVISIONAR A EXECUÇÃO DAS AÇÕES DA CAMPANHA NACIONAL DE VACINAÇÃO DO IDOSO NO MUNICÍPIO DE MARAPANIM.  
Fundamento Legal: LEI Nº5.810/94 ART 145  
Origem: CASTANHAL/PA - BRASIL  
Destino(s):  
MARAPANIM/PA - Brasil<br>  
Servidor(es):

572064021/ALLINE DE MATOS FREITAS (AGENTE DE CONTROLE DE ENDEMIAS) / 1.0 diárias (Completa) / de 23/04/2010 a 24/04/2010<br>  
Ordenador: Rejani do Socorro Moreira da Silva

**DIÁRIA  
NÚMERO DE PUBLICAÇÃO: 94018  
PORTARIA: 113**

Objetivo: ACOMPANHAR A PROGRAMAÇÃO E SUPERVISIONAR A EXECUÇÃO DAS AÇÕES DA CAMPANHA NACIONAL DE VACINAÇÃO DO IDOSO NO MUNICÍPIO DE CURUÇA.  
Fundamento Legal: LEI Nº 5.810/94 ART 145  
Origem: CASTANHAL/PA - BRASIL  
Destino(s):  
CURUÇA/PA - Brasil<br>  
Servidor(es):  
57205661/HERLLY NILTON FERREIRA ELERES (TECNICO DE ENFERMAGEM) / 1.0 diárias (Completa) / de 23/04/2010 a 24/04/2010<br>  
Ordenador: Rejani do Socorro Moreira da Silva

**DIÁRIA  
NÚMERO DE PUBLICAÇÃO: 94088  
PORTARIA: 116**

Objetivo: CONDUZIR SERVIDOR PARA SUPERVISÃO DA EXECUÇÃO DAS AÇÕES DA CAMPANHA NACIONAL DE VACINAÇÃO DO IDOSO NO MUNICÍPIO DE MARAPANIM.  
Fundamento Legal: LEI Nº 5.810/94 ART 145  
Origem: CASTANHAL/PA - BRASIL  
Destino(s):  
MARAPANIM/PA - Brasil<br>  
Servidor(es):  
572056481/JOÃO RICARDO DA ROCHA RODRIGUES (MOTORISTA) / 1.0 diárias (Completa) / de 23/04/2010 a 24/04/2010<br>  
Ordenador: Rejani do Socorro Moreira da Silva

**DIÁRIA  
NÚMERO DE PUBLICAÇÃO: 94161  
PORTARIA: 118**

Objetivo: ACOMPANHAR A PROGRAMAÇÃO E SUPERVISIONAR A EXECUÇÃO DAS AÇÕES DA CAMPANHA NACIONAL DE VACINAÇÃO DO IDOSO NO MUNICÍPIO DE INHANGAPI.  
Fundamento Legal: LEI Nº5.810/94 ART 145  
Origem: CASTANHAL/PA - BRASIL  
Destino(s):  
INHANGAPI/PA - Brasil<br>  
Servidor(es):  
20587582/MARIA DE NAZARE VIEIRA SOUZA E SILVA (AGENTE DE SAUDE) / 1.0 diárias (Completa) / de 23/04/2010 a 24/04/2010<br>  
Ordenador: Rejani do Socorro Moreira da Silva

**DIÁRIA  
NÚMERO DE PUBLICAÇÃO: 94137  
PORTARIA: 117**

Objetivo: ACOMPANHAR A PROGRAMAÇÃO E SUPERVISIONAR A EXECUÇÃO DAS AÇÕES DA CAMPANHA NACIONAL DE VACINAÇÃO DO IDOSO NO MUNICÍPIO DE IGARAPE-AÇU.  
Fundamento Legal: LEI Nº 5.810/94 ART 145  
Origem: CASTANHAL/PA - BRASIL  
Destino(s):  
IGARAPE-AÇU/PA - Brasil<br>  
Servidor(es):  
54461472/SILVIA DOS SANTOS NOGUEIRA (ENFERMEIRA) / 1.0 diárias (Completa) / de 23/04/2010 a 24/04/2010<br>  
Ordenador: Rejani do Socorro Moreira da Silva

**DIÁRIA  
NÚMERO DE PUBLICAÇÃO: 94313  
PORTARIA: 120**

Objetivo: ACOMPANHAR A PROGRAMAÇÃO E SUPERVISIONAR A EXECUÇÃO DAS AÇÕES DA CAMPANHA NACIONAL DE VACINAÇÃO DO IDOSO NO MUNICÍPIO DE SÃO DOMINGOS DO CAPIM.  
Fundamento Legal: LEI Nº 5.810/94 ART 145  
Origem: CASTANHAL/PA - BRASIL  
Destino(s):  
SÃO DOMINGOS DO CAIM/PA - Brasil<br>  
Servidor(es):  
58788451/NERI DA SILVA PEREIRA (ENFERMEIRA) / 1.0 diárias (Completa) / de 23/04/2010 a 24/04/2010<br>  
Ordenador: Rejani do Socorro Moreira da Silva

**DIÁRIA  
NÚMERO DE PUBLICAÇÃO: 94245  
PORTARIA: 124**

Objetivo: ACOMPANHAR A PROGRAMAÇÃO E SUPERVISIONAR A EXECUÇÃO DAS AÇÕES DA CAMPANHA NACIONAL DE VACINAÇÃO DO IDOSO NO MUNICÍPIO DE MAGALHÃES BARATA.  
Fundamento Legal: LEI Nº5.810/94 ART 145  
Origem: CASTANHAL/PA - BRASIL  
Destino(s):  
MAGALHÃES BARATA/PA - Brasil<br>  
Servidor(es):  
5720664/MARIA ROSELI DE SOUZA OLIVEIRA (TECNICO DE

ENFERMAGEM) / 1.0 diárias (Completa) / de 23/04/2010 a 24/04/2010<br>  
Ordenador: Rejani do Socorro Moreira da Silva

**DIÁRIA  
NÚMERO DE PUBLICAÇÃO: 94178  
PORTARIA: 119**

Objetivo: ACOMPANHAR A PROGRAMAÇÃO E SUPERVISIONAR A EXECUÇÃO DAS AÇÕES DA CAMPANHA NACIONAL DE VACINAÇÃO DO IDOSO NO MUNICÍPIO DE MARACANÃ.  
Fundamento Legal: LEI Nº 5.810/94 ART 145  
Origem: CASTANHAL /PA - BRASIL  
Destino(s):  
MARACANÃ/PA - Brasil<br>  
Servidor(es):  
571909951/WALESKA GOMES DA SILVA RAIOL (ENFERMEIRA) / 1.0 diárias (Completa) / de 23/04/2010 a 24/04/2010<br>  
Ordenador: Rejani do Socorro Moreira da Silva

**DIÁRIA  
NÚMERO DE PUBLICAÇÃO: 94195  
PORTARIA: 121**

Objetivo: ACOMPANHAR A PROGRAMAÇÃO E SUPERVISIONAR A EXECUÇÃO DAS AÇÕES DA CAMPANHA NACIONAL DE VACINAÇÃO DO IDOSO NO MUNICÍPIO DE SÃO JOÃO DA PONTA.  
Fundamento Legal: LEI Nº 5.810/94 ART 145  
Origem: CASTANHAL/PA - BRASIL  
Destino(s):  
SÃO JOÃO DA PONTA/PA - Brasil<br>  
Servidor(es):  
52340182/ANA PAULA NOGUEIRA DE SOUZA (ENFERMEIRA) / 1.0 diárias (Completa) / de 23/04/2010 a 24/04/2010<br>  
Ordenador: Rejani do Socorro Moreira da Silva

**DIÁRIA  
NÚMERO DE PUBLICAÇÃO: 94221  
PORTARIA: 122**

Objetivo: CONDUZIR SERVIDOR PARA SUPERVISÃO DA EXECUÇÃO DAS AÇÕES DA CAMPANHA NACIONAL DE VACINAÇÃO DO IDOSO NO MUNICÍPIO DE SÃO JOÃO DA PONTA.  
Fundamento Legal: LEI Nº5.810/94 ART 145  
Origem: CASTANHAL/PA - BRASIL  
Destino(s):  
SÃO JOÃO DA PONTA/PA - Brasil<br>  
Servidor(es):  
572064061/WALDOCELYS PEREIRA MANOS DE MORAES (MOTORISTA) / 1.0 diárias (Completa) / de 23/04/2010 a 24/04/2010<br>  
Ordenador: Rejani do Socorro Moreira da Silva

**DIÁRIA  
NÚMERO DE PUBLICAÇÃO: 94321  
PORTARIA: 123**

Objetivo: ACOMPANHAR A PROGRAMAÇÃO E SUPERVISIONAR A EXECUÇÃO DAS AÇÕES DA CAMPANHA NACIONAL DE VACINAÇÃO DO IDOSO NO MUNICÍPIO DE TERRA ALTA.  
Fundamento Legal: LEI Nº 5.810/94 ART 145  
Origem: CASTANHAL/PA - BRASIL  
Destino(s):  
TERRA ALTA/PA - Brasil<br>  
Servidor(es):  
57198168/ELLEN ROSE DOS SANTOS LIMA (ENFERMEIRA) / 1.0 diárias (Completa) / de 23/04/2010 a 24/04/2010<br>  
Ordenador: Rejani do Socorro Moreira da Silva

## SECRETARIA DE ESTADO DE SAÚDE PÚBLICA - 4ª Regional

**DIÁRIA  
NÚMERO DE PUBLICAÇÃO: 94342  
PORTARIA: 175/2010**

Objetivo: Realizar captura e controle da população de quirópteros em conjunto com o município, nas localidades de Bom Intento e Jararaca.  
Fundamento Legal: Lei nº05.810/94  
Origem: CAPANEMA/PA - BRASIL  
Destino(s):  
São João de Pirabas/PA - Brasil<br>  
Servidor(es):  
572067071/Simone Silva do Nascimento (Agente de controle de endemias) / 4.5 diárias (Completa) / de 05/04/2010 a 09/04/2010<br>  
Ordenador: Emílio Bernardo Sales Ramos

**DIÁRIA  
NÚMERO DE PUBLICAÇÃO: 94337  
PORTARIA: 174/2010**

Objetivo: Realizar captura e controle da população de quirópteros em conjunto com o município, nas localidades de Bom Intento e Jararaca.  
Fundamento Legal: Lei nº 5.810/94



Origem: CAPANEMA/PA - BRASIL

Destino(s):

São João de Pirabas/PA - Brasil<br

Servidor(es):

1086485/Pedro Geraldo Gonçalves Nogueira (guarda de endemias) / 4.5 diárias (Completa) / de 05/04/2010 a 09/04/2010<br

Ordenador: Emílio Bernardo Sales Ramos

**DIÁRIA****NÚMERO DE PUBLICAÇÃO: 94348****PORTARIA: 176/2010**

Objetivo: Realizar captura e controle da população de quirópteros em conjunto com o município, nas localidades de Bom Intento e Jararaca.

Fundamento Legal: Lei nº 5.810/94

Origem: CAPANEMA/PA - BRASIL

Destino(s):

São João de Pirabas/PA - Brasil<br

Servidor(es):

572067041/Antonio Ismael Barros do CArmo (Agente de controle de endemias) / 4.5 diárias (Completa) / de 05/04/2010 a 09/04/2010<br

Ordenador: Emílio Bernardo Sales Ramos

**DIÁRIA****NÚMERO DE PUBLICAÇÃO: 94357****PORTARIA: 177/2010**

Objetivo: Realizar captura e controle da população de quirópteros em conjunto com o município, nas localidades de Bom Intento e Jararaca.

Fundamento Legal: Lei nº 5.810/94

Origem: CAPANEMA/PA - BRASIL

Destino(s):

São João de Pirabas/PA - Brasil<br

Servidor(es):

0505329/Antonio Soares Meneses (motorista oficial) / 4.5 diárias (Completa) / de 05/04/2010 a 09/04/2010<br

Ordenador: Emílio Bernardo Sales Ramos

## SECRETARIA DE ESTADO DE SAÚDE PÚBLICA - 6ª Regional

**DIÁRIA****NÚMERO DE PUBLICAÇÃO: 94141****PORTARIA: 216/2010**

Objetivo: PARTICIPAR DA AVALIAÇÃO DAS AÇÕES DE CONTROLE DA MALARIA.

Fundamento Legal: Art. 145 da lei nº 5.810 de 24/01/1994.

Origem: BARCARENA/PA - BRASIL

Destino(s):

BELEM/PA - Brasil<br

Servidor(es):

512/CLAUDIA ALFAIA PUREZA (ENFERMEIRA (COLABORADOR EVENTUAL)) / 2.0 diárias (Completa) / de 28/04/2010 a 29/04/2010<br

Ordenador: LUZIANE CRAVO SILVA

**DIÁRIA****NÚMERO DE PUBLICAÇÃO: 94094****PORTARIA: 214/2010**

Objetivo: PARTICIPAR DA AVALIAÇÃO DAS AÇÕES DE CONTROLE DA MALARIA.

Fundamento Legal: Art. 145 da lei nº 5.810 de 24/01/1994.

Origem: BARCARENA/PA - BRASIL

Destino(s):

BELEM/PA - Brasil<br

Servidor(es):

528/MICHEL LEANDRO COSTA GARCIA (ENFERMEIRO (COLABORADOR EVENTUAL)) / 2.0 diárias (Completa) / de 28/04/2010 a 29/04/2010<br

Ordenador: LUZIANE CRAVO SILVA

**DIÁRIA****NÚMERO DE PUBLICAÇÃO: 94130****PORTARIA: 215/2010**

Objetivo: PARTICIPAR DA AVALIAÇÃO DAS AÇÕES DE CONTROLE DA MALARIA.

Fundamento Legal: Art. 145 da lei nº 5.810 de 24/01/1994.

Origem: BARCARENA/PA - BRASIL

Destino(s):

belem/PA - Brasil<br

Servidor(es):

387/TELLYSON ARAUJO FURTADO (SECRETÁRIO DE SAUDE DE MOJU (COLABORADOR EVENTUAL)) / 2.0 diárias (Completa) / de 28/04/2010 a 29/04/2010<br

Ordenador: LUZIANE CRAVO SILVA

**DIÁRIA****NÚMERO DE PUBLICAÇÃO: 94083****PORTARIA: 213/2010**

Objetivo: PARTICIPAR DA AVALIAÇÃO DAS AÇÕES DE CONTROLE DA MALARIA.

Fundamento Legal: Art. 145 da lei nº 5.810 de 24/01/1994.

Origem: BARCARENA/PA - BRASIL

Destino(s):

BELEM/PA - Brasil<br

Servidor(es):

0503429/ROSINEY PINTO DE SOUZA (AGENTE DE SAUDE PUBLICA (COLABORADOR EVENTUAL)) / 2.0 diárias (Completa) / de 28/04/2010 a 29/04/2010<br

Ordenador: LUZIANE CRAVO SILVA

**DIÁRIA****NÚMERO DE PUBLICAÇÃO: 94057****PORTARIA: 211/2010**

Objetivo: PARTICIPAR DA AVALIAÇÃO DAS AÇÕES DE CONTROLE DA MALARIA.

Fundamento Legal: Art. 145 da lei nº 5.810 de 24/04/2010.

Origem: BARCARENA/PA - BRASIL

Destino(s):

BELEM/PA - Brasil<br

Servidor(es):

0701254/MARCO VINICIUS DA SILVA MELO (ENFERMEIRO (COLABORADOR EVENTUAL)) / 2.0 diárias (Completa) / de 28/04/2010 a 29/04/2010<br

Ordenador: LUZIANE CRAVO SILVA

**DIÁRIA****NÚMERO DE PUBLICAÇÃO: 93902****PORTARIA: 210/2010**

Objetivo: PARTICIPAR DA AVALIAÇÃO DAS AÇÕES DE CONTROLE DA MALARIA.

Fundamento Legal: Art. 145 da lei nº 5.810 de 24/01/1994.

Origem: BARCARENA/PA - BRASIL

Destino(s):

BELEM/PA - Brasil<br

Servidor(es):

8088284/LUZIANE CRAVO SILVA (DIRETORA) / 2.0 diárias (Completa) / de 28/04/2010 a 29/04/2010<br

Ordenador: LUZIANE CRAVO SILVA

**DIÁRIA****NÚMERO DE PUBLICAÇÃO: 93896****PORTARIA: 209/2010**

Objetivo: PARTICIPAR DA AVALIAÇÃO DAS AÇÕES DE CONTROLE DA MALARIA.

Fundamento Legal: Art. 145 da lei nº 5.810 de 24/01/1994.

Origem: BARCARENA/PA - BRASIL

Destino(s):

BELEM/PA - Brasil<br

Servidor(es):

571906051/KELLEN DA COSTA BARBOSA (ENFERMEIRA) / 2.0 diárias (Completa) / de 28/04/2010 a 29/04/2010<br

Ordenador: LUZIANE CRAVO SILVA

**DIÁRIA****NÚMERO DE PUBLICAÇÃO: 93893****PORTARIA: 208/2010**

Objetivo: PARTICIPAR DA AVALIAÇÃO DAS AÇÕES DE CONTROLE DA MALARIA.

Fundamento Legal: Art. 145 da lei nº 5.810 de 24/01/1994.

Origem: BARCARENA/PA - BRASIL

Destino(s):

BELEM/PA - Brasil<br

Servidor(es):

54467362/ELZA MARIA DE SOUZA SANTA BRIGIDA (COORD. DE ENDEMIAS) / 2.0 diárias (Completa) / de 28/04/2010 a 29/04/2010<br

Ordenador: LUZIANE CRAVO SILVA

**DIÁRIA****NÚMERO DE PUBLICAÇÃO: 93928****PORTARIA: 224/2010**

Objetivo: CONDUZIR SERV. DESTA 6º CRS, QUE IRAO PARTICIPAR DE REUNIAO DA CERTIFICAÇÃO DO PLANO ESTADUAL DE VALORIZAÇÃO DA ATENÇÃO BASICA.

Fundamento Legal: Art. 145 da lei nº 5.810 de 24/01/1994.

Origem: BARCARENA/PA - BRASIL

Destino(s):

BELEM/PA - Brasil<br

Servidor(es):

57207629/EDILSON ALVES E SILVA (MOTORISTA) / 0.5 diárias (Alimentação) / de 16/04/2010 a 16/04/2010<br

Ordenador: LUZIANE CRAVO SILVA

## SECRETARIA DE ESTADO DE SAÚDE PÚBLICA - 9ª Regional

**CITAÇÃO****NÚMERO DE PUBLICAÇÃO: 93891****GOVERNO DO ESTADO DO PARÁ****SECRETARIA DE ESTADO DE SAÚDE PÚBLICA****CITAÇÃO**

O Presidente da Comissão de Processo Administrativo Disciplinar, designado pela Portaria nº 412 de 14 de maio de 2008/SESPA, da Exmª Srª Secretária de Estado de Saúde Pública, publicada no DOE de 20 de maio de 2008, CITA o Sr. João Carlos dos Santos, Médico, Funcionário Público Estadual, endereço desconhecido, para no prazo de 10 dias a contar do recebimento desta, no dia 23/04/2010 será o ultimo para se apresentar, nos termos do disposto no artigo 217 da Lei nº 5,810/94, DEFESA ESCRITA, consoante as acusações que lhe foram imputadas (abandono de serviço), conduta tipificada no Artigo 177, inc.I, Art.178, Inc.IV e Art.. 190 da Lei nº 5,810/94. , na conformidade do Termo de Instrução e Indiciação, ao que reiteramos, acesso aos respectivos autos, pessoalmente ou por meio de procurador regularmente constituído, na sede onde funciona os trabalhos da Comissão, sito à Praça Barão de Santarém, 130, nesta cidade, diariamente das 7:30h as 13:30h.

Outrossim, fica o indiciado ciente de que será considerado REVEL, caso não apresente sua defesa no prazo acima estipulado.

Santarém, 06 de abril de 2010

Jorge Eymar de Matos Silva

Presidente da Comissão

**GOVERNO DO ESTADO DO PARÁ****SECRETARIA DE ESTADO DE SAÚDE PÚBLICA****CITAÇÃO**

O Presidente da Comissão de Processo Administrativo Disciplinar, designado pela Portaria nº 412 de 14 de maio de 2008/SESPA, da Exmª Srª Secretária de Estado de Saúde Pública, publicada no DOE de 20 de maio de 2008, CITA o Sr. Fernando Pedro Ferreira Bastos, Médico, Funcionário Público Estadual - endereço desconhecido, para no prazo de 10 dias a contar do recebimento desta, no dia 23/04/2010 será o ultimo para se apresentar, nos termos do disposto no artigo 217 da Lei nº 5,810/94, DEFESA ESCRITA, consoante as acusações que lhe foram imputadas (abandono de Serviço), conduta tipificada no artigo 177, inc.I, Art.178, Inc.IV e Art.. 190 da Lei nº 5,810/94, na conformidade do Termo de Instrução e Indiciação, ao que reiteramos, acesso aos respectivos autos, pessoalmente ou por meio de procurador regularmente constituído, na sede onde funciona os trabalhos da Comissão, sito à Praça Barão de Santarém, 130, nesta cidade, diariamente das 7:30h as 13:30h.

Outrossim, fica o indiciado ciente de que será considerado REVEL, caso não apresente sua defesa no prazo acima estipulado.

Santarém, 07 de abril de 2010

Jorge Eymar de Matos Silva

Presidente da Comissão

**DIÁRIA****NÚMERO DE PUBLICAÇÃO: 94030****PORTARIA: 101**

Objetivo: ORGANIZAR E PARTICIPAR DA REUNIÃO DO COLEGIADO DE GESTÃO NACIONAL COMO REPRESENTANTE DO 9ºCRS/SESPA.

Fundamento Legal: ORGANIZAR E PARTICIPAR DA REUNIÃO DO COLEGIADO DE GESTÃO NACIONAL COMO REPRESENTANTE DO 9ºCRS/SESPA.

Origem: SANTAREM/PA - BRASIL

Destino(s):

TRAIRÃO/PA - Brasil<br

Servidor(es):

31587561/EDLOURDES DE CARVALHO TAVARES SOUSA (TECNICO C) / 3.5 diárias (Completa) / de 25/04/2010 a 28/04/2010<br

Ordenador: EDSON DE ARAUJO ALVES FERREIRA

**DIÁRIA****NÚMERO DE PUBLICAÇÃO: 94186****PORTARIA: 0103**

Objetivo: TRANSPORTAR EQUIPE DE SERVIDORES PARA TRABALHO ENTEMOLOGICO NO MUNICIPIO DE BELTERRA.

Fundamento Legal: TRANSPORTAR EQUIPE DE SERVIDORES PARA TRABALHO ENTEMOLOGICO NO MUNICIPIO DE BELTERRA.

Origem: SANTAREM/PA - BRASIL

Destino(s):

BELTERRA/PA - Brasil<br

Servidor(es):

478453/ANTONIO CLEOMAR CORREA DA SILVA (MOTORISTA) / 1.5 diárias (Completa) / de 19/04/2010 a 20/04/2010

478453/ANTONIO CLEOMAR CORREA DA SILVA (MOTORISTA) / 2.0 diárias (Completa) / de 22/04/2010 a 23/04/2010<br

Ordenador: EDSON DE ARAUJO ALVES FERREIRA

**DIÁRIA  
NÚMERO DE PUBLICAÇÃO: 94173  
PORTARIA: 102**

Objetivo: REALIZAR LEVANTAMENTO ENTOMOLOGICO PARA CULEX NAS LOCALIDADES DE SÃO DOMINGOS E RAMAL DO LIMÃO NO MUNICÍPIO DE BELTERRA.

Fundamento Legal: CI Nº049/2010-GT ZONOSSES

Origem: SANTAREM/PA - BRASIL

Destino(s): BELTERRA/PA - Brasil<br

Servidor(es):

500837/ELADIO ANGELO DE CARVALHO (GUARDA DE ENDEMIAS) / 1.5 diárias (Completa) / de 19/04/2010 a 20/04/2010

500837/ELADIO ANGELO DE CARVALHO (GUARDA DE ENDEMIAS) / 2.0 diárias (Completa) / de 22/04/2010 a 23/04/2010

0505321/HERBERTO DE CARVALHO DANTAS FILHO (AGENTE DE SAUDE PUBLICA) / 1.5 diárias (Completa) / de 19/04/2010 a 20/04/2010

0505321/HERBERTO DE CARVALHO DANTAS FILHO (AGENTE DE SAUDE PUBLICA) / 2.0 diárias (Completa) / de 22/04/2010 a 23/04/2010

0478194/REINALDO RODRIGUES VASCONCELOS (ATENDENTE) / 1.5 diárias (Completa) / de 19/04/2010 a 20/04/2010

0478194/REINALDO RODRIGUES VASCONCELOS (ATENDENTE) / 2.0 diárias (Completa) / de 22/04/2010 a 23/04/2010<br

Ordenador: EDSON DE ARAUJO ALVES FERREIRA

**DIÁRIA  
NÚMERO DE PUBLICAÇÃO: 94254  
PORTARIA: 104**

Objetivo: PARTICIPAR DA REUNIÃO COM O SECRETARIO DE SAUDE E JUNTOS DISCUTIREM RESPONSABILIDADE NA MANUTENÇÃO DAS ESTRUTURAS EXISTENTES NO MUNICÍPIO DE MONTE ALEGRE DO CRS COMO AS AÇÕES DE CONTROLE DA MALARIA.

Fundamento Legal: OFICIO Nº010/2010-GAB/SEC/MONTE ALEGRE

Origem: SANTAREM/PA - BRASIL

Destino(s):

MONTE ALEGRE/PA - Brasil<br

Servidor(es):

0504355/EVALDO BATISTA LEITE (GUARDA DE ENDEMIAS) / 4.5 diárias (Completa) / de 10/05/2010 a 14/05/2010

58555941/EVALDO DE JESUS MARTINS (DIRETOR DA DIVISÃO DE ENDEMIAS) / 4.5 diárias (Completa) / de 10/05/2010 a 14/05/2010

0498616/LEONIDAS MONTES BATISTA (AGENTE DE SAUDE PUBLICA) / 4.5 diárias (Completa) / de 10/05/2010 a 14/05/2010<br

Ordenador: EDSON DE ARAUJO ALVES FERREIRA

**DIÁRIA  
NÚMERO DE PUBLICAÇÃO: 94266  
PORTARIA: 105**

Objetivo: PARTICIPAR DA REUNIÃO ORDINARIA DESCENTRALIZADA DO COLEGIADO DE GESTÃO REGIONAL DO BAIXO AMAZONAS.

Fundamento Legal: PARTICIPAR DA REUNIÃO ORDINARIA DESCENTRALIZADA DO COLEGIADO DE GESTÃO REGIONAL DO BAIXO AMAZONAS.

Origem: SANTAREM/PA - BRASIL

Destino(s):

MONTE ALEGRE/PA - Brasil<br

Servidor(es):

571954811/CHRISTIANE PATRICIA OLIVEIRA DE AGUIAR (FARMACEUTICA-BIOQUIMICA) / 2.5 diárias (Completa) / de 21/04/2010 a 23/04/2010<br

Ordenador: EDSON DE ARAUJO ALVES FERREIRA

**SECRETARIA DE ESTADO  
DE SAÚDE PÚBLICA - 13ª Regional****CONTRATO 005/2010  
NÚMERO DE PUBLICAÇÃO: 94355  
Nº. CONTRATO: 005/2010.  
PROCESSO: 13278.**

OBJETO DO CONTRATO: PRESTAÇÃO DE SERVIÇO DE MANUTENÇÃO DE MICROCOMPUTADORES E IMPRESSORAS DO 13º CENTRO REGIONAL CAMETÁ.

VALOR DO CONTRATO: R\$ 5.899,50 (CINCO MIL OITOCENTOS E NOVENTA E NOVE REAIS E CINQUENTA CENTAVOS). MODALIDADE: DISPENSA DE LICITAÇÃO.

PARTES: JORGE ALBERTO B. MOCBEL, DIRETOR REGIONAL-CPF:46861777234 e o senhor RAIMUNDO DA TRINDADE ALFAIA LEÃO-CPF:90851811272.

DATA DA ASSINATURA: 01.04.2010.

VIGÊNCIA DO CONTRATO: 01.04.2010 A 31.12.2010.

DOTAÇÃO ORÇAMENTÁRIA: 904534.

ELEMENTO DE DESPESA: 339039.

FONTE DE RECURSO: 0103000000.

FORO: CAMETÁ-PARÁ/CEP: 68400-000.

ORDENADOR RESPONSÁVEL: JORGE ALBERTO B. MOCBEL.

ENDEREÇO DAS PARTES: JORGE ALBERTO B. MOCBEL, RUA XIII DE MAIO Nº. 2942-BAIRRO CENTRO/CAMETÁ-PA E RAIMUNDO DA TRINDADE ALFAIA LEÃO, RUA NELSON PARIJÓS Nº. 1750-BAIRRO NOVO/CAMETÁ-PA.

**HOSPITAL REGIONAL  
DE CONCEIÇÃO DO ARAGUAIA****DIÁRIA  
NÚMERO DE PUBLICAÇÃO: 94031  
PORTARIA: 85**

Objetivo: Remover paciente do HR de Conceição do Araguaia ao HR Público do Araguaia em Redenção.

Fundamento Legal: Decreto Nº 2819 de 06 de setembro de 1994.

Origem: CONCEIÇÃO DO ARAGUAIA/PA - BRASIL

Destino(s):

Redenção/PA - Brasil<br

Servidor(es):

572066721/Arquimedes Teixeira de Oliveira (Motorista) / 0.5 diárias (Completa) / de 13/02/2010 a 13/02/2010<br

Ordenador: Alexandre Nogueira Freitas

**DIÁRIA  
NÚMERO DE PUBLICAÇÃO: 93993  
PORTARIA: 81**

Objetivo: Participar de Treinamento da Comissão Estadual de GDI na Ures Presidente Vargas.

Fundamento Legal: Decreto Nº 2819 de 06 de setembro de 1994.

Origem: CONCEIÇÃO DO ARAGUAIA/PA - BRASIL

Destino(s):

Belém/PA - Brasil<br

Servidor(es):

55954281/Selma Gomes da Mota (Enfermeira) / 2.5 diárias (Completa) / de 08/04/2010 a 10/04/2010<br

Ordenador: Alexandre Nogueira Freitas

**DIÁRIA  
NÚMERO DE PUBLICAÇÃO: 94003  
PORTARIA: 82**

Objetivo: Remover paciente do HR de Conceição do Araguaia ao HR Público do Araguaia em Redenção.

Fundamento Legal: Decreto Nº 2819 de 06 de setembro de 1994.

Origem: CONCEIÇÃO DO ARAGUAIA/PA - BRASIL

Destino(s):

Redenção/PA - Brasil<br

Servidor(es):

571968882/Carlos de Souza Cruz (Agente de Artes Práticas) / 0.5 diárias (Completa) / de 03/03/2010 a 03/03/2010<br

Ordenador: Alexandre Nogueira Freitas

**DIÁRIA  
NÚMERO DE PUBLICAÇÃO: 94014  
PORTARIA: 83**

Objetivo: Acompanhar paciente do HR de Conceição do Araguaia ao HR Público do Araguaia em Redenção.

Fundamento Legal: Decreto Nº 2819 de 06 de setembro de 1994.

Origem: CONCEIÇÃO DO ARAGUAIA/PA - BRASIL

Destino(s):

Redenção/PA - Brasil<br

Servidor(es):

572180601/Benavenúcia Nunes de Medeiros (Técnico de Enfermagem) / 1.0 diárias (Completa) / de 02/03/2010 a 03/03/2010<br

Ordenador: Alexandre Nogueira Freitas

**HOSPITAL REGIONAL  
DE TUCURUÍ****AVISO DE LICITAÇÃO  
NÚMERO DE PUBLICAÇÃO: 94535  
ERRATA DA PUBLICAÇÃO Nº 93357  
MODALIDADE: PREGÃO ELETRÔNICO  
NÚMERO: 2/2010**

Objeto: AQUISIÇÃO DE MATERIAL MÉDICO HOSPITALAR PARA ATENDER AS NECESSIDADES DO HOSPITAL REGIONAL DE TUCURUI, PELO PERÍODO DE 04 (QUATRO) MESES

Entrega do Edital: WWW.COMPRASPARA.PA.GOV.BR OU WWW.COMPRASNET.GOV.BR

Observação: HORÁRIO DA LICITAÇÃO É O HORÁRIO DE BRASÍLIA-DF

Responsável pelo certame: ELCIO DA MOTA PINTO

Local de Abertura: WWW.COMPRASNET.GOV.BR

Data da Abertura: 05/05/2010

Hora da Abertura: 10:00

Orçamento:

Programa de Trabalho	Natureza da Despesa	Fonte do Recurso	Origem do Recurso
10302118526100000	339030	0103000000	Estadual
10302118926180000	339030	0132000000	Federal

Ordenador: ANA PAULA DOS SANTOS MAGALHÃES

**HOSPITAL  
OPHIR LOYOLA**

Contrato

**NÚMERO DE PUBLICAÇÃO: 93981**

Contrato: 15/2010

Objeto: Manutenção preventiva e corretiva, atualização e suporte técnico do sistema de marcação de exames, emissão e registro de laudos-SISMEEX.

Valor Total: 7.438,68

Data Assinatura: 16/04/2010

Vigência: 16/04/2010 a 15/04/2011

Inexigibilidade: 13/2009

Orçamento:

Programa de Trabalho	Natureza da Despesa	Fonte do Recurso	Origem do Recurso
10302118526100000	339039	0269000000	Estadual

Contratado: SOFTÉVA INFORMÁTICA LTDA

Endereço: Av Cnso Furtado, 2100

CEP. 66040-100 - Belém/PAComplemento: Sala 206

Ordenador: Dr.Paulo Cardoso Soares

**MELHOR TRABALHO DE CONCLUSÃO DE CURSO DE RESIDÊNCIA MÉDICA - 2009 E RESIDENTE E PRECEPTOR DESTAQUE EM 2009.**

**NÚMERO DE PUBLICAÇÃO: 93883**

Melhor trabalho de conclusão de curso 2009		
Clinica	Título	Orientador
Neurocirurgia	Malformação de Chiari: Revisão da Literatura	Douglas Serra Vasconcelos José Takao Yamaki

Residente Destaque 2009	
Raimundo Miranda de Carvalho	Neurocirurgia
Preceptor Destaque 2009	
Allan Herbert Feliz Fonseca	Cirurgia geral

**INEXIGIBILIDADE DE LICITAÇÃO****NÚMERO DE PUBLICAÇÃO: 94412****INEXIGIBILIDADE: 3/2010**

Data: 19/04/2010

Valor: 76.800,00

Objeto: Manutenção preventiva e corretiva, com reposição de peças do equipamento Gama Câmara, modelo Millenium MPR/GE.

Fundamento Legal: Art.25, Inciso I.

Orçamento:

Programa de Trabalho	Natureza da Despesa	Fonte do Recurso	Origem do Recurso
10302118926200000	339039	0269000000	Estadual

Contratado(s):

Nome: GE HEALTHCARE DO BRASIL COM.E SERV.P/EQUIP. MÉDICO HOSPITALAR

Endereço: Av das Nações Unidas, Bairro: Pinheiros, 8501

CEP. 05425-070 - São Paulo/SP

Telefone: 7131132330

Ordenador: Dr.Paulo Cardoso Soares

**CONTRATO****NÚMERO DE PUBLICAÇÃO: 94378****CONTRATO: 14/2010**

Objeto: Manutenção preventiva e corretiva, com reposição de peças do equipamento Gama Câmara, mod.Millenium MPR/GE.

Valor Total: 76.800,00

Data Assinatura: 20/04/2010

Vigência: 20/04/2010 a 19/04/2011

Inexigibilidade: 3/2010

Orçamento:

Programa de Trabalho	Natureza da Despesa	Fonte do Recurso	Origem do Recurso
10302118926200000	339039	0269000000	Estadual

Contratado: GE HEALTHCARE DO BRASIL,COM.E SERV.P/EQUIP. MÉDICOS HOSP.LTDA

Endereço: Av das Nações Unidas, 8501

CEP. 05425-070 - São Paulo/SP

Ordenador: Dr.Paulo Cardoso Soares



**SECRETARIA DE ESTADO  
DE SAÚDE PÚBLICA**



## FUNDAÇÃO SANTA CASA DE MISERICÓRDIA DO PARÁ

**ERRATA DE PORTARIA  
NÚMERO DE PUBLICAÇÃO: 94427  
ERRATA DE PORTARIA  
PORTARIA Nº. 156/2010-GAP/GP/FSCMPA, DE  
16/04/2010, PUBLICADA NO DOE Nº.31.647,  
DE 16.04.2010.**

Referente ao período de gozo de Licença Premio da servidora DULCINEA DO SOCORRO SILVA VELOSO ONDE SE LÊ: 03/04/2010 A 01/06/2010 LEIA-SE: 03/05/2010 A 01/06/2010 Belém-PA, 19 de Abril de 2010. MAURÍCIO CEZAR SOARES BEZERRA Presidente - FSCMPA

**DIÁRIA  
NÚMERO DE PUBLICAÇÃO: 94474  
PORTARIA: 200/2010**

Objetivo: Tratar de assuntos de Interesse da FSCMPA Fundamento Legal: Art. 145, parágrafo 1º da Lei 5.810/94 Origem: BELÉM/PA-BRASIL/PA - BRASIL

Destino(s): Conceição do Araguaia/PA - Brasil Marabá/PA - Brasil<br> Servidor(es): 5171466017/Maurício Cezar Sores Bezerra (Presidente) / 1.5 diárias (Completa) / de 23/04/2010 a 24/04/2010<br> Ordenador: Maurício Cezar Soares Bezerra

**PORTARIA INDIVIDUAL DE FERIAS.  
NÚMERO DE PUBLICAÇÃO: 93955**

**PORTARIA Nº. 203/2010/GAP/GP/FSCMP**

O PRESIDENTE DA FUNDAÇÃO SANTA CASA DE MISERICÓRDIA DO PARÁ, no uso de suas atribuições legais, R E S O L V E: CONCEDER férias regulamentares à servidora ANA DE FATIMA MORAES BRITO, matrícula 116203/1, no período de 19.04.2010 A 18.05.2010.

Dê-se ciência, publique-se e cumpra-se. Belém, 19 de Abril de 2010.

MAURÍCIO CEZAR SOARES BEZERRA Presidente FSCMPA

**PORTARIA INDIVIDUAL DE LICENÇA PRÊMIO.  
NÚMERO DE PUBLICAÇÃO: 93965**

**PORTARIA Nº 202 /2010/GAP/GP/FSCMPA**

O PRESIDENTE DA FUNDAÇÃO SANTA CASA DE MISERICÓRDIA DO PARÁ, no uso de suas atribuições legais, R E S O L V E: CONCEDER, de acordo com o Art.nº. 98 da Lei 5.810/94, ao (a) servidor (a) IZABEL LOPES DA SILVA, Agente de Saúde, Matrícula nº.517433/014, lotado (a) na Neonatologia, 60(SESENTA) dias de Licença Prêmio, para serem usufruídos no período de 01/04/2010 A 30/05/2010, referentes ao triênio 1999/2002.

Dê-se ciência, publique-se e cumpra-se. Belém-PA, 19 de Abril de 2010.

MAURÍCIO CEZAR SOARES BEZERRA Presidente da FSCMPA

**CONTRATO  
NÚMERO DE PUBLICAÇÃO: 94547  
CONTRATO: 9/2010**

Objeto: Prestação de serviço de manutenção preventiva e corretiva em equipamento de mamografia da marca VMI Valor Total: 13.536,00

Data Assinatura: 20/04/2010

Vigência: 21/04/2010 a 20/04/2011

Inexigibilidade: 13/2010

Orçamento:

Programa de Trabalho Natureza da Despesa Fonte do Recurso Origem do Recurso 10302118526100000 339030 0269000000 Estadual

Contratado: C J S Rolim

Endereço: Cj Império Amazônico, s/nº.

CEP. 66613-080 - Belém/PA

Ordenador: Maurício Cezar Soares Bezerra

**INEXIGIBILIDADE DE LICITAÇÃO  
NÚMERO DE PUBLICAÇÃO: 94541  
INEXIGIBILIDADE: 13/2010**

Data: 19/04/2010

Valor: 13.536,00

Objeto: Prestação de serviço de manutenção preventiva e corretiva em equipamento de mamografia da marca VMI

Fundamento Legal: art. 25, I da Lei nº. 8.666/93

Data de Ratificação: 19/04/2010

Orçamento:

Programa de Trabalho Natureza da Despesa Fonte do Recurso Origem do Recurso 10302118526100000 339030 0269000000 Estadual

Contratado(s):

Nome: C.J.S.Rolim

Endereço: Cj Império Amazônico, Bairro: Souza, s/nº

CEP. 66613-080 - Belém/PA

Complemento: bloco 6, apto 310, entrada B

Telefone: 9133433054

Ordenador: Maurício Cezar Soares Bezerra

**INEXIGIBILIDADE DE LICITAÇÃO  
NÚMERO DE PUBLICAÇÃO: 94527  
INEXIGIBILIDADE: 14/2010**

Data: 19/04/2010

Valor: 95.343,36

Objeto: Prestação de serviço de manutenção preventiva e corretiva em equipamentos da lavanderia (marca SUZUKI) da FSCMPA

Fundamento Legal: Art. 25, I da Lei nº. 8.666/93

Data de Ratificação: 19/04/2010

Orçamento:

Programa de Trabalho Natureza da Despesa Fonte do Recurso Origem do Recurso 10302118526100000 339030 0103000000 Estadual

Contratado(s):

Nome: Comércio e Representações Marajó LTDA -ME

Endereço: Tv Mauriti, Bairro: Pedreira, 1076

CEP. 66087-680 - Belém/PA

Telefone: 9132441798

Ordenador: Maurício Cezar Soares Bezerra

**PORTARIA Nº 202/2010 - GP/FSCMPA  
NÚMERO DE PUBLICAÇÃO: 94055**

O PRESIDENTE DA FUNDAÇÃO SANTA CASA DE MISERICÓRDIA DO PARÁ, no uso de suas atribuições legais, RESOLVE:

I - Determinar, com fulcro no art. 199 e 209, ambos da Lei nº. 5.810/94, a instauração de Inquérito Administrativo para apuração de faltas sucessivas ao serviço, da servidora ELIANA CRISTINA BARROS DA COSTA, Técnica de Enfermagem, lotado na Gerência de Neonatologia da Fundação Santa Casa de Misericórdia do Pará.

II - Constituir Comissão de Inquérito Administrativo, composta pelos servidores WALTER NOGUEIRA DA SILVA, matrícula nº 5171008 /1, Procurador Fundacional, JANETE MARIA COSTA DE JESUS, matrícula nº 051768/2, Gerente da Procuradoria Fundacional, PAULO SÉRGIO FERREIRA DE SOUZA, matrícula nº. 5170990/1, Procurador Fundacional e AMANDA SÍLVIA SILVA SOUZA NOGUEIRA, Assistente Administrativo, matrícula 57192752/1, para, sob a presidência do primeiro, dar cumprimento ao item precedente.

III - Deliberar que os membros do Inquérito Administrativo terão dedicação exclusiva e poderão reportar-se diretamente as demais Gerências e Diretorias da Fundação Santa Casa de Misericórdia do Pará, em diligências necessárias às atividades de investigação e esclarecimentos.

IV - Estabelecer o prazo de 60 (sessenta) dias para apresentação do relatório, com possibilidade de prorrogação, mediante justificativa.

Dê-se ciência, publique-se e cumpra-se

PRESIDENTE DA FUNDAÇÃO SANTA CASA DE MISERICÓRDIA DO PARÁ, em Belém, Estado do Pará, 20 de abril de 2010.

Maurício Cezar Soares Bezerra

Presidente da FSCMPA

**CONVÊNIO  
NÚMERO DE PUBLICAÇÃO: 94122  
CONVÊNIO: 6/2010**

Objeto: Concessão de estágio curricular supervisionado nos cursos técnicos em Segurança do Trabalho e em Meio Ambiente, na área hospitalar, aos alunos regularmente matriculados no CESEP

Valor Total: 0,00

Assinatura: 02/01/2010

Vigência: 02/01/2010 a 01/01/2012

Partes:

Beneficiário ente Privado: Associação Paraense de Esino e Cultura - ASPEC

Endereço: Rod Augusto Montenegro, s/nº

CEP. 66820000 - Belém/PA

Complemento: quadra C lotes 01 a 20

Concedente: Fundação Santa Casa de Misericórdia do Pará

Ordenador: Maurício Cezar Soares Bezerra

**CONVÊNIO  
NÚMERO DE PUBLICAÇÃO: 94192  
CONVÊNIO: 1/2009**

Objeto: Desenvolvimento de Programas de Residência Médica, conhecimento tecnológico e informações técnico-científicas, aos residentes da FSCMPA, nas instalações do Hospital das Clínicas de Bragança e nos Postos de Saúde da Família do município de Bragança

Valor Total: 0,00

Assinatura: 01/12/2009

Vigência: 01/12/2009 a 30/11/2010

Partes:

Beneficiário ente Público: Prefeitura Municipal de Bragança

Concedente: Fundação Santa Casa de Misericórdia

Ordenador: Maurício Cezar Soares Bezerra

## HOSPITAL DE CLÍNICAS GASPAR VIANNA

**TERMO ADITIVO A CONTRATO  
NÚMERO DE PUBLICAÇÃO: 94016  
TERMO ADITIVO: 1**

Data de Assinatura: 12/02/2010

Valor: 3.700,13

Vigência: 15/02/2010 a 14/08/2010

Justificativa: Realizar acréscimo em 25% do quantitativo licitado, relativo ao objeto do Contrato em epígrafe, com fulcro no art. 65, I, "b" c/c § 1º, do mesmo dispositivo da Lei nº. 8.666/93, e prorrogar vigência contratual, visando concessão de prazo para entrega dos respectivos produtos, com fulcro no art. 57, IV, § 1º, da Lei nº. 8.666/93.

Contrato: 114/2009

Orçamento:

Programa de Trabalho Natureza da Despesa Fonte do Recurso Origem do Recurso 10122012545770000 339030 0269000000 Estadual

Contratado: Will Comércio de Artigos de Papelaria Ltda-ME

Endereço: Tv Joaquim Távora, Bairro: Cidade Velha, 328

CEP. 66023-730 - Belém/PA

Email: willcomercial1@hotmail.com

Ordenador: Benedito Paulo Bezerra

**DIÁRIA  
NÚMERO DE PUBLICAÇÃO: 94518  
PORTARIA: 112**

Objetivo: PARTICIPAR DO 3º MÓDULO DO CURSO DE ESPECIALIZAÇÃO EM DIREITO MÉDICO E DA SAÚDE NA FACULDADE DE MEDICINA DO ABC

Fundamento Legal: CONSIDERANDO OS TERMOS DO ART 11 DO DECRETO N 734 DE 07 DE ABRIL DE 1992 E SUAS ALTERAÇÕES

Origem: BELEM/PA - BRASIL

Destino(s): SANTO ANDRE/SP - Brasil<br>

Servidor(es):

57190272/ERIKA ASSIS DE ALBUQUERQUE (ASSESSOR ESPECIAL I) / 4.5 diárias (Completa) / de 21/04/2010 a 25/04/2010<br>

Ordenador: Benedito Paulo Bezerra

**DIÁRIA  
NÚMERO DE PUBLICAÇÃO: 94512  
PORTARIA: 111**

Objetivo: PARTICIPAR DO PROJETO PROVER ABBOTT VASCULAR Fundamento Legal: CONSIDERANDO OS TERMOS DO ART 11 DO DECRETO N 734 DE 07 DE ABRIL DE 1992 E SUAS ALTERAÇÕES

Origem: BELEM/PA - BRASIL

Destino(s):

SAO PAULO/SP - Brasil<br>

Servidor(es):

54188367/CHRISTIELAINE VENZEL ZANINOTTO (ENFERMEIRO) / 2.0 diárias (Completa) / de 22/04/2010 a 23/04/2010<br>

Ordenador: Benedito Paulo Bezerra

**PORTARIA  
NÚMERO DE PUBLICAÇÃO: 94523  
RESUMO DE PORTARIA DE REMOCAO  
PORTARIA Nº 108, DE 19 DE ABRIL DE 2010.**

Servidor: NELY CRUZ DA SILVA  
Matrícula: 5154111/1  
Cargo: AUXILIAR DE SAUDE/FPEHCGV  
De: Servico de Clinica Ginecologica e Obstetricia (003130305000000)  
Para: Servico de Clinica Psiquiatrica (003130304000000)  
Data Inicio: 01/10/2009  
DE-SE CIENCIA, REGISTRE-SE, PUBLIQUE-SE E CUMpra-SE.  
BENEDITO PAULO BEZERRA  
Presidente / FPEHCGV

**INEXIGIBILIDADE DE LICITAÇÃO  
NÚMERO DE PUBLICAÇÃO: 93938  
INEXIGIBILIDADE: 2/2010**

Data: 12/04/2010  
Valor: 43.618,98  
Objeto: Prestação de serviço de manutenção de elevadores com reposição de peças.  
Fundamento Legal: Art. 25, inciso I da Lei 8.666/93  
Data de Ratificação: 12/04/2010  
Orçamento:  
Programa de Trabalho Natureza da Despesa Fonte do Recurso  
Origem do Recurso  
10122012545770000 339030 0269000000  
Estadual  
Contratado(s):  
Nome: ELEVADORES ATLAS SHINDLER  
Endereço: Tv Quintino Bocaiúva, Bairro: Nazaré, 1588  
CEP. 66035-190 - Belém/PA  
Telefone: 9132427107  
Ordenador: Benedito Paulo Bezerra

**INEXIGIBILIDADE DE LICITAÇÃO  
NÚMERO DE PUBLICAÇÃO: 93939  
INEXIGIBILIDADE: 2/2010**

Data: 12/04/2010  
Valor: 43.618,98  
Objeto: Prestação de serviço de manutenção de elevadores com reposição de peças.  
Fundamento Legal: Art. 25, inciso I da Lei 8.666/93  
Data de Ratificação: 12/04/2010  
Orçamento:  
Programa de Trabalho Natureza da Despesa Fonte do Recurso  
Origem do Recurso  
10122012545770000 339030 0269000000  
Estadual  
Contratado(s):  
Nome: ELEVADORES ATLAS SHINDLER  
Endereço: Tv Quintino Bocaiúva, Bairro: Nazaré, 1588  
CEP. 66035-190 - Belém/PA  
Telefone: 9132427107  
Ordenador: Benedito Paulo Bezerra

**SECRETARIA DE  
ESTADO DE CULTURA**



**ERRATA DO BALANÇO PATRIMONIAL ASSOCIAÇÃO VIA  
AMAZÔNIA - EXERCÍCIO FINANCEIRO DE 2008  
NÚMERO DE PUBLICAÇÃO: 93987**

Balanco Patrimonial (Valores em Reais)  
Pagina: 00001

Empresa: ASSOCIACAO VIA AMAZONIA (0001)  
CNPJ/CPF: 08.746.928/0001-21  
End: AV DR FREITAS SN-HANGAR-MARCO - CEP: 66613-902  
Município: BELEM UF: PA Emitido em: 15/04/2010

Periodo: Janeiro a Dezembro de 2008 Data do encerramento: 31/12/2008 NIRE: Dt.Registro:

ATIVO	Valor	Valor
ATIVO CIRCULANTE	7.582.690,59	12.979.015,73
DISPONIVEL	2.657.216,75	
CAIXA GERAL	496,36	
FUNDO FIXO	496,36	
BANCO C/ MOVIMENTO	2.640.411,36	
BANCO DO BRASIL S/A 10036-6	399.406,36	
BANCO DO BRASIL S/A 10093-5	47.760,59	
BANCO DO BRASIL S/A 10129-X	8.310,94	
BANPARA 302257-9	18.414,12	
BRADESCO 28000-3	471,42	
BANPARA 302424-5	2.015.394,22	
BANPARA C/C 3024440 ENCERRADA	476,50	
BANCO DO BRASIL 10664-X	11.825,56	
BASA 75.771-2	123,65	

BANPARA 302466-0 ENCERRADA	11.968,00
B.DO BRASIL/10619-4 ENCERRADA	126.260,00
APLICACOES FINANCEIRAS	16.309,03
B. BRASIL CTA INV 10129-X	16.309,03
CLIENTES	4.497.259,63
TITULOS A RECEBER	4.497.259,63
OUTROS CREDITOS	428.214,21
ADIANTAMENTO A TERCEIROS	428.214,21
ATIVO PERMANENTE	5.396.325,14
IMOBILIZADO	5.568.626,75
MOBILIARIO EM GERAL	2.024.323,07
APARELHOS E ELETRODOMESTICOS	1.053.837,54
APARELHOS/EQUIP DE COMUNICACAO	5.478,00
MAQUINAS E EQUIP ELETRICOS	22.272,06
MAQUINAS E EQUIPAMENTOS	106.866,42
MAQ INST E UTENS DE ESCRITORIO	13.020,00
EQUIPAMENTOS DE INFORMATICA	397.970,00
EQUIP P/ AUDIO VIDEO E FOTO	121.455,50
EQUIP PROTECAO SEG E SOCORRO	22.350,28

**BALANÇO PATRIMONIAL (VALORES EM REAIS)  
PAGINA: 00002**

Empresa: ASSOCIACAO VIA AMAZONIA (0001)  
CNPJ/CPF: 08.746.928/0001-21  
End: AV DR FREITAS SN-HANGAR-MARCO - CEP: 66613-902  
Município: BELEM UF: PA Emitido em: 15/04/2010

Periodo: Janeiro a Dezembro de 2008 Data do encerramento: 31/12/2008 NIRE: Dt.Registro:

COLECAO E MAT BIBLIOGRAFICOS	160,00
PECAS Ñ INCORPORAVEIS IMOVEIS	1.681.326,56
VEICULOS DIVERSOS	20.900,52
OBRS DE ARTE E PECAS DE EXPOS	98.666,80
DEPRECIACAO ACUMULADA	(172.301,61)
MOBILIARIO EM GERAL	(87.700,93)
APARELHOS E ELETRODOMESTICOS	(8.146,45)
MAQUINAS E EQUIP ELETRICOS	(1.776,65)
MAQ INST E UTENS DE ESCRITORIO	(256,43)
EQUIPAMENTOS DE INFORMATICA	(9.231,05)
EQUIP DE PROT SEG E SOCORRO	(925,74)
PECAS Ñ INCORPOR IMOVEIS	(61.458,19)
VEICULOS DIVERSOS	(2.806,17)

**BALANÇO PATRIMONIAL (VALORES EM REAIS)  
PAGINA: 00003**

Empresa: ASSOCIACAO VIA AMAZONIA (0001)  
CNPJ/CPF: 08.746.928/0001-21  
End: AV DR FREITAS SN-HANGAR-MARCO - CEP: 66613-902  
Município: BELEM UF: PA Emitido em: 15/04/2010

Periodo: Janeiro a Dezembro de 2008 Data do encerramento: 31/12/2008 NIRE: Dt.Registro:

PASSIVO	12.979.015,73
PASSIVO CIRCULANTE	5.615.863,21
FORNECEDORES	4.489.665,22
CONTAS A PAGAR	4.489.665,22
OBRIGACOES TRABALHISTAS	149.583,29
SALARIOS A PAGAR	(398,67)
INSS A RECOLHER	92.384,22
FGTS A RECOLHER	26.885,58
IRRF A RECOLHER	26.576,94
PIS S/ FOLHA A RECOLHER	4.135,22
OBRIGACOES TRIBUTARIAS	533.608,11
ISS PROPRIO A RECOLHER	62.091,93
PIS, COFINS E CSLL A RECOLHER	99.087,70
RETENCOES INSS TERC A RECOLHER	264.908,43
RETENCOES ISS TERC A RECOLHER	95.752,86
IRRF TERC A RECOLHER	11.767,19
OUTRAS OBRIGACOES	443.006,59
ADIANTAMENTO DE CLIENTES	45.675,60
ASSISTENCIA MEDICA A PAGAR	6.027,71
EMPRES.E FINANCIAMENTO C PRAZO	450.000,00
EMPRESTIMOS A PAGAR	(58.696,72)
PROVISOS	0,00
PATRIMONIO SOCIAL	7.363.152,52
SUPERAVIT/DEFICIT ACUMULADO	7.363.152,52
SUPERAVIT/DEFICIT ACUMULADO	7.363.152,52

**CONVÊNIO  
NÚMERO DE PUBLICAÇÃO: 94333  
CONVÊNIO: 131/2010**

Objeto: REPASSE DE RECURSOS FINANCEIROS COM O INTUITO DE APOIAR AÇÕES CULTURAIS DESENVOLVIDAS PELA CONVENIENTE, ESPECIFICAMENTE, PARA FAZER FACE AO PROJETO "O DESCOBRIMENTO DO BRASIL NO FORTE DO PRESÉPIO".

Valor Total: 30.000,00  
Assinatura: 16/04/2010  
Vigência: 16/04/2010 a 16/07/2010  
Orçamento:  
Programa de Trabalho Natureza da Despesa Fonte do Recurso Origem do Recurso

14122120947120000 335041 0101000000 Estadual  
Partes:  
Beneficiário ente Privado: ASSOCIAÇÃO AMIGOS DOS MUSEUS DO PARÁ  
Endereço: Pç Fr Caetano Brandão, SN  
CEP. 66020310 - Belém/PA  
Concedente: SECRETARIA DE ESTADO DE CULTURA  
Ordenador: Ana Paula Lima Gouvea Nogueira

**FUNDAÇÃO  
CARLOS GOMES**

**ERRATA DE PORTARIA  
NÚMERO DE PUBLICAÇÃO: 93963  
ERRATA  
PORTARIA Nº 063/2010**

Publicado: Diário Oficial nº 31.648  
Datado: 19 de abril de 2010  
ONDE LÊ-SE: 01.02.2010  
LEIA-SE: 01.02.2007  
ORDENADOR: DANIEL FREITAS DE ARAÚJO - Superintendente

**SECRETARIA DE  
ESTADO DE EDUCAÇÃO**



**ADMISSÃO DE SERVIDOR  
NÚMERO DE PUBLICAÇÃO: 94478  
ERRATA DA PUBLICAÇÃO: 90788**

Órgao: SECRETARIA DE ESTADO DE EDUCACAO  
Modalidade de Admissão: Temporário  
Ato: CONTRATO  
Data de Admissão: 05/04/2010  
Admitidos:

Nome do Servidor	VIGIA	Cargo do Servidor	Término Vínculo	Observação
ALAN PAES DA CRUZ	VIGIA	01/10/2010	CONTRATO 1841/2010-ICARACI	
ANDERSON DA SILVA LOPES	VIGIA	01/10/2010	CONTRATO 1842/2010-BELÉM	
ANTONIO MORAES DE VASCONCELOS	VIGIA	01/10/2010	CONTRATO 1843/2010-BELÉM	
ELSON JOSÉ SILVA	VIGIA	01/10/2010	CONTRATO 1844/2010-BELÉM	
FABIO CARNEIRO PACHECO	VIGIA	01/10/2010	CONTRATO 1845/2010-BELÉM	
FABIO JOSÉ NOVAES RÉGO	VIGIA	01/10/2010	CONTRATO 1846/2010-BELÉM	
HERCULES GARCIA SANTANA	VIGIA	01/10/2010	CONTRATO 1847/2010-BELÉM	
JORGE ANTONIO DA COSTA PAIXÃO	VIGIA	01/10/2010	CONTRATO 1848/2010-BELÉM	
JORGE FONSECA MAGALHÃES	VIGIA	01/10/2010	CONTRATO 1849/2010-ICARACI	
JOSÉ MESSIAS LOPES NASCIMENTO	VIGIA	01/10/2010	CONTRATO 1850/2010-BELÉM	
KELVISON DIAS DAMASCENO	VIGIA	01/10/2010	CONTRATO 1851/2010-ICARACI	
LEANDRO ALAN DOS SANTOS CUNHA	VIGIA	01/10/2010	CONTRATO 1852/2010-BELÉM	
LUIZ MARIO COSTA SILVA	VIGIA	01/10/2010	CONTRATO 1853/2010-ICARACI	
SAMUEL SILVA DO RÉGO	SERVENTE	01/10/2010	CONTRATO 1854/2010-BELÉM	
SINDOMAR CARDOSO DA SERRA	VIGIA	01/10/2010	CONTRATO 1855/2010-ICARACI	

**Ordenador: MARIA DO SOCORRO DA COSTA COELHO  
TORNAR SEM EFEITO O CONTRATO  
ADMINISTRATIVO-GCAP  
NÚMERO DE PUBLICAÇÃO: 94479**

TORNAR SEM EFEITO O CONTRATO ADMINISTRATIVO EM RELAÇÃO A CLAUDECI DA SILVA QUADROS, LOTADO NO MUNICÍPIO DE ANANINDEUA, Nº. CONTRATO 1029/2010, FUNÇÃO DE VIGIA, PUBLICADO NO DIÁRIO OFICIAL Nº. 31.627 DE 18/03/2010.

TORNAR SEM EFEITO O CONTRATO ADMINISTRATIVO EM RELAÇÃO A ARTHUR CÉLIO RIBEIRO REIS, LOTADO NO MUNICÍPIO DE BELÉM, Nº. CONTRATO 1461/2010, FUNÇÃO DE PROFESSOR, PUBLICADO NO DIÁRIO OFICIAL Nº. 31.638 DE 05/04/2010.

TORNAR SEM EFEITO O CONTRATO ADMINISTRATIVO EM RELAÇÃO A CLAUDIA STEFANIA DE ALMEIDA OLIVEIRA, LOTADA NO MUNICÍPIO DE BELÉM, Nº. CONTRATO 1600/2010, FUNÇÃO DE PROFESSOR, PUBLICADO NO DIÁRIO OFICIAL Nº. 31.641 DE 08/04/2010.

TORNAR SEM EFEITO O CONTRATO ADMINISTRATIVO EM RELAÇÃO A ANDERSON CRUZ DA SILVA, LOTADO NO MUNICÍPIO DE BELÉM, Nº. CONTRATO 1659/2010, FUNÇÃO DE VIGIA, PUBLICADO NO DIÁRIO OFICIAL Nº. 31.641 DE 08/04/2010.

TORNAR SEM EFEITO O CONTRATO ADMINISTRATIVO EM RELAÇÃO A ARLETE DAS GRAÇAS ESTUMANO MARQUES, LOTADA NO MUNICÍPIO DE CACHOEIRA DO ARARI, Nº. CONTRATO 1755/2010, FUNÇÃO DE PROFESSOR, PUBLICADO NO DIÁRIO OFICIAL Nº. 31.643 DE 12/04/2010.

**ADMISSÃO DE SERVIDOR  
NÚMERO DE PUBLICAÇÃO: 94486**

Errata da Publicação: 72273  
Órgao: SECRETARIA DE ESTADO DE EDUCACAO  
Modalidade de Admissão: Temporário  
Ato: CONTRATO Nº. 421/2010  
Data de Admissão: 15/02/2010



Nome do Servidor **RENATA DE AVIZ PALHETA**  
 Servidor **E.E. SANTO AFONSO/BELÉM**  
 Término Vínculo **13/08/2010**  
 Observação **Ordenador: MARIA DO SOCORRO DA COSTA COELHO**  
 Cargo do Servidor **SERVENTE**

**ADMISSÃO DE SERVIDOR**  
**NÚMERO DE PUBLICAÇÃO: 94387**

Órgão: SECRETARIA DE ESTADO DE EDUCACAO

Modalidade de Admissão: Temporário

Ato: CONTRATO

Data de Admissão: 13/04/2010

Admitidos:

Nome do Servidor	Cargo do Servidor	Término Vínculo	Observação	CONTRATO
ADONIS MARTINS OLIVEIRA	SERVENTE	09/10/2010		CONTRATO
2504/2010-ANANINDEUA				
CREOMAR BARROS GONCALVES PINHEIRO	SERVENTE	09/10/2010	CONTRATO 2505/2010-BELÉM	
EDICLEIA ALVES DOS PRAZERES	SERVENTE	09/10/2010		CONTRATO
2506/2010-BELÉM				
ELIETE SOUZA E SILVA	SERVENTE	09/10/2010	CONTRATO 2507/2010-ANANINDEUA	
ERIKA SOUZA SERRA DA COSTA	SERVENTE	09/10/2010		CONTRATO
GLEYSOY MOURA CARDOSO	SERVENTE	09/10/2010	CONTRATO 2509/2010-BELÉM	
HUGO MARCELO SIQUEIRA DA SILVA	SERVENTE	09/10/2010		CONTRATO
2510/2010-BELÉM				
JANETE DO NASCIMENTO SOUSA	SERVENTE	09/10/2010		CONTRATO
2511/2010-BELÉM				
JULIANA DA LUZ NASCIMENTO	SERVENTE	09/10/2010	CONTRATO 2512/2010-BELÉM	
LOURDES CLÉIA PORTILHO AMARAL	SERVENTE	09/10/2010		CONTRATO
2513/2010-BELÉM				
LUENA MÂRCIA CRUZ FONSECA	SERVENTE	09/10/2010	CONTRATO 2514/2010-BELÉM	
MARIA AUREA MANSO DE MELO	SERVENTE	09/10/2010		CONTRATO
2515/2010-BELÉM				
MARIA DO CARMO FOLHA MONTEIRO	SERVENTE	09/10/2010	CONTRATO 2516/2010-ANANINDEUA	
MARIA LIEGE DA SILVA	SERVENTE	09/10/2010	CONTRATO 2517/2010-BELÉM	
MARIA ROSANGELA DA SILVA MARTINS	SERVENTE	09/10/2010		CONTRATO
2518/2010-BELÉM				
MARIA SUELY MORAES CASTINEIRA	SERVENTE	09/10/2010		CONTRATO
2519/2010-BELÉM				
NALDO DOS SANTOS SILVA	SERVENTE	09/10/2010	CONTRATO 2520/2010-BELÉM	
RAIMUNDA CECÍLIA DA SILVA DOS ANJOS	SERVENTE	09/10/2010		CONTRATO
2521/2010-BELÉM				
ROSA MARIA VIANA GONCALVES	SERVENTE	09/10/2010	CONTRATO 2522/2010-BELÉM	
ROSANE BORGES MARTINS	SERVENTE	09/10/2010		CONTRATO
2523/2010-ANANINDEUA				
SANDRA HELENA MARQUES MARTINS	SERVENTE	09/10/2010		CONTRATO
2524/2010-BELÉM				
VANÉSSA MARIANA COELHO NOGUEIRA	SERVENTE	09/10/2010		CONTRATO
2525/2010-BENEVIDES				
VANIA DE NAZARÉ MACIEL DO NASCIMENTO	SERVENTE	09/10/2010		CONTRATO
2526/2010-ANANINDEUA				
Ordenador: MARIA DO SOCORRO DA COSTA COELHO				

**ADMISSÃO DE SERVIDOR**  
**NÚMERO DE PUBLICAÇÃO: 94389**

Órgão: SECRETARIA DE ESTADO DE EDUCACAO

Modalidade de Admissão: Temporário

Ato: CONTRATO

Data de Admissão: 13/04/2010

Admitidos:

Nome do Servidor	Cargo do Servidor	Término Vínculo	Observação	CONTRATO
ANDRELLINO SENJA DE SOUZA FILHO	VIGIA	09/10/2010		CONTRATO
2527/2010-BELÉM				
ANTONIO AUGUSTO DE SOUZA TAVEIRA	VIGIA	09/10/2010		CONTRATO
2528/2010-BELÉM				
BENEDITO RODRIGUES FILHO	VIGIA	09/10/2010		CONTRATO
2529/2010-ANANINDEUA				
CARLOS AUGUSTO BOTELHO RODRIGUES	VIGIA	09/10/2010		CONTRATO
2530/2010-ANANINDEUA				
CEZAR RODRIGO DE ASSIS	VIGIA	09/10/2010		CONTRATO
2531/2010-BELÉM				
CHARLES NASCIMENTO DA ROCHA	VIGIA	09/10/2010		CONTRATO
2532/2010-BELÉM				
DINELSON ANDRADE FONSECA	VIGIA	09/10/2010		CONTRATO
2533/2010-BELÉM				
FERNANDO FELIPE SERRÃO PERDIGÃO	VIGIA	09/10/2010		CONTRATO
2534/2010-BELÉM				
GEORGE DA SILVA APOLINÁRIO	VIGIA	09/10/2010		CONTRATO
2535/2010-BELÉM				
HUGO UBIRAJARA FREITAS PANTOJA	VIGIA	09/10/2010		CONTRATO
2536/2010-ANANINDEUA				
JOÃO BATISTA MORAES DE GOES	VIGIA	09/10/2010		CONTRATO
2537/2010-BELÉM				
MARCOS DOS SANTOS CAVALCANTE	VIGIA	09/10/2010		CONTRATO
2538/2010-BELÉM				
MOISES VENÂNCIO BRAGA	VIGIA	09/10/2010		CONTRATO
2539/2010-ANANINDEUA				
OLIVAR PINTO MARÇAL JUNIOR	VIGIA	09/10/2010		CONTRATO
2540/2010-ICOARACI				
OSVALDO LIMA DE SOUZA FILHO	VIGIA	09/10/2010		CONTRATO
2541/2010-BELÉM				
RAFAEL SOUZA DA SILVA	VIGIA	09/10/2010		CONTRATO
2542/2010-BELÉM				
RAIMUNDO FONSECA CORREIA	VIGIA	09/10/2010		CONTRATO
2543/2010-BELÉM				
RENATO PINHEIRO DE ARAUJO	VIGIA	09/10/2010		CONTRATO
2544/2010-BELÉM				
ROBERTO MELO DOS ANJOS	VIGIA	09/10/2010	CONTRATO 2545/2010-BELÉM	
SILVINO PACHECO NETO	VIGIA	09/10/2010	CONTRATO 2546/2010-BELÉM	
VANDERLEY DA COSTA SANTOS	VIGIA	09/10/2010	CONTRATO 2547/2010-BELÉM	
Ordenador: MARIA DO SOCORRO DA COSTA COELHO				

**ADMISSÃO DE SERVIDOR**  
**NÚMERO DE PUBLICAÇÃO: 94396**

Órgão: SECRETARIA DE ESTADO DE EDUCACAO

Modalidade de Admissão: Temporário

Ato: CONTRATO

Data de Admissão: 13/04/2010  
 Nome do Servidor **ELIEZER FERREIRA DUARTE**  
 Cargo do Servidor **PROFESSOR**  
 Término Vínculo **09/10/2010**  
 Observação **CONTRATO 2548/2010-IGARAPÉ-AÇU**  
 Ordenador: MARIA DO SOCORRO DA COSTA COELHO  
 Admissão de Servidor

**NÚMERO DE PUBLICAÇÃO: 93998**

Órgão: SECRETARIA DE ESTADO DE EDUCACAO

Modalidade de Admissão: Temporário

Ato: CONTRATO

Data de Admissão: 13/04/2010

Admitidos:

Nome do Servidor	Cargo do Servidor	Término Vínculo	Observação	CONTRATO
DARCY CARVALHO DE AZEVEDO	PROFESSOR	09/10/2010		CONTRATO
2449/2010-ANANINDEUA				
ELIZABETH COELHO SÁ	PROFESSOR	09/10/2010		CONTRATO
2450/2010-BELÉM				
ELKE DO SOCORRO MARTINS PESSOA	PROFESSOR	09/10/2010		CONTRATO
2451/2010-BELÉM				
FABIOLA DA PENHA DE CASTRO	PROFESSOR	09/10/2010		CONTRATO
2452/2010-ANANINDEUA				
FRANCELY SILVA DE AVIZ	PROFESSOR	09/10/2010		CONTRATO
2453/2010-ANANINDEUA				
HELENA DO SOCORRO SANTOS DE CASTRO	PROFESSOR	09/10/2010		CONTRATO
2454/2010-ANANINDEUA				
JAIRASE DE NAZARÉ VIEIRA CRUZ	PROFESSOR	09/10/2010		CONTRATO
2455/2010-BELÉM				
JESSICA DE SOUZA PEREIRA	PROFESSOR	09/10/2010		CONTRATO
2456/2010-ANANINDEUA				
KEILA CILENE TRINDADE DA COSTA	PROFESSOR	09/10/2010		CONTRATO
2457/2010-BELÉM				
MARIA DO SOCORRO ARAUJO BARBOSA	PROFESSOR	09/10/2010		CONTRATO
2458/2010-BELÉM				
MARIA YOLETH TEIXEIRA CHAGAS	PROFESSOR	09/10/2010		CONTRATO
2459/2010-ICOARACI				
RAFAEL TEIXEIRA SILVA	PROFESSOR	09/10/2010		CONTRATO
2460/2010-ANANINDEUA				
REGINA CELI DE GOES OLIVEIRA	PROFESSOR	09/10/2010		CONTRATO
2461/2010-ANANINDEUA				
SHARLENNE LILIAN RATIS DA SILVA	PROFESSOR	09/10/2010		CONTRATO
2462/2010-ANANINDEUA				
SILAS MONTEIRO DA SILVA	PROFESSOR	09/10/2010	CONTRATO 2463/2010-BELÉM	
TAJ LOBATO MARTINS	PROFESSOR	09/10/2010		CONTRATO
2464/2010-ANANINDEUA				
TATIANA GLAUCEA OLIVEIRA	PROFESSOR	09/10/2010		CONTRATO
MENDES ARAUJO	PROFESSOR	09/10/2010		CONTRATO
2465/2010-ICOARACI				

Ordenador: MARIA DO SOCORRO DA COSTA COELHO

**ADMISSÃO DE SERVIDOR**

**NÚMERO DE PUBLICAÇÃO: 94038**

Órgão: SECRETARIA DE ESTADO DE EDUCACAO

Modalidade de Admissão: Temporário

Ato: CONTRATO

Data de Admissão: 13/04/2010

Nome do Servidor	Cargo do Servidor	Término Vínculo	Observação	CONTRATO
MAURO NEY LOPES DA SILVA JÚNIOR	PROFESSOR/SOME	09/10/2010		CONTRATO
2466/2010-CAMETÁ				

Ordenador: MARIA DO SOCORRO DA COSTA COELHO

**ADMISSÃO DE SERVIDOR**

**NÚMERO DE PUBLICAÇÃO: 94076**

Órgão: SECRETARIA DE ESTADO DE EDUCACAO

Modalidade de Admissão: Temporário

Ato: CONTRATO

Data de Admissão: 13/04/2010

Admitidos:

Nome do Servidor	Cargo do Servidor	Término Vínculo	Observação	CONTRATO
CLEONE DO SOCORRO DA SILVA CARVALHO	PROFESSOR	09/10/2010	CONTRATO 2467/2010-BRAGANÇA	
CRISTIANE BARROS SOARES	PROFESSOR	09/10/2010	CONTRATO 2468/2010-BRAGANÇA	
IVANEI BRITO MORAIS	PROFESSOR	09/10/2010	CONTRATO 2469/2010-BRAGANÇA	
LUCILENE SOARES MIRANDA	PROFESSOR	09/10/2010	CONTRATO 2470/2010-BRAGANÇA	
MARIA GRACILENE FURTADO DE ARAUJO COSTA	PROFESSOR	09/10/2010	CONTRATO 2471/2010-BRAGANÇA	
OLGARINA FERREIRA AMORIM	PROFESSOR	09/10/2010	CONTRATO 2472/2010-BRAGANÇA	
REGINA CLÁUDIA ALVES OLIVEIRA	PROFESSOR	09/10/2010	CONTRATO 2473/2010-BRAGANÇA	
ROSANA PEREIRA DA SILVA	PROFESSOR	09/10/2010	CONTRATO 2474/2010-BRAGANÇA	
VALERIA DE NAZARÉ RIBEIRO RAMOS	PROFESSOR	09/10/2010	CONTRATO 2475/2010-BRAGANÇA	

Ordenador: MARIA DO SOCORRO DA COSTA COELHO

**ADMISSÃO DE SERVIDOR**

**NÚMERO DE PUBLICAÇÃO: 94132**

Órgão: SECRETARIA DE ESTADO DE EDUCACAO

Modalidade de Admissão: Temporário

Ato: CONTRATO

Data de Admissão: 13/04/2010

Nome do Servidor	Cargo do Servidor	Término Vínculo	Observação	CONTRATO
CARLOS AUGUSTO DOS REIS BARROSO	PROFESSOR	09/10/2010	CONTRATO 2482/2010-IGARAPÉ-AÇU	
Ordenador: MARIA DO SOCORRO DA COSTA COELHO				

**ADMISSÃO DE SERVIDOR**

**NÚMERO DE PUBLICAÇÃO: 94166**

Órgão: SECRETARIA DE ESTADO DE EDUCACAO

Modalidade de Admissão: Temporário

Ato: CONTRATO

Data de Admissão: 13/04/2010

Admitidos:

Nome do Servidor	Cargo do Servidor	Término Vínculo	Observação	CONTRATO
ANDREA AUXILIADORA DE CASTRO SIMÕES	PROFESSOR	09/10/2010	CONTRATO 2483/2010-BELÉM	
JOSE DE CARVALHO RENTE	PROFESSOR	09/10/2010	CONTRATO 2484/2010-BELÉM	
LARISSA CHAVES DA SILVA	PROFESSOR	09/10/2010	CONTRATO 2485/2010-BELÉM	
LUIZ CLAUDIO DE AZEVEDO BORGES	PROFESSOR	09/10/2010	CONTRATO 2486/2010-BELÉM	
ORLANDA CASSIANA HENRIQUES FIGUEIREDO	PROFESSOR	09/10/2010	CONTRATO 2487/2010-ANANINDEUA	
RAIMUNDO NONATO BATISTA DE LIMA	PROFESSOR	09/10/2010	CONTRATO 2488/2010-ICOARACI	
SANDRA MARIA PANTOJA PINTO	PROFESSOR	09/10/2010	CONTRATO 2489/2010-BELÉM	
VILMA MARIA CHAGAS ATAÍDE ROFESSOR	PROFESSOR	09/10/2010	CONTRATO 2490/2010-BELÉM	
ZELTA PEROLA SOUSA DA SILVA CASTRO	PROFESSOR	09/10/2010	CONTRATO 2491/2010-BELÉM	

Ordenador: MARIA DO SOCORRO DA COSTA COELHO

**ADMISSÃO DE SERVIDOR**

**NÚMERO DE PUBLICAÇÃO: 94121**

Órgão: SECRETARIA DE ESTADO DE EDUCACAO

Modalidade de Admissão: Temporário

Ato: CONTRATO

Data de Admissão: 13/04/2010

Admitidos:

Nome do Servidor	Cargo do Servidor	Término Vínculo	Observação	CONTRATO
CAMILY DO ESPIRITO SANTO LEÃO	ASSIST. ADM.	09/10/2010	CONTRATO 2478/2010-BELÉM	
GEYSE AFONSO DE LIMA	ASSIST. ADM.	09/10/2010	CONTRATO 2479/2010-BELÉM	
LUCILENE MENDES PINHEIRO	ASSIST. ADM.	09/10/2010	CONTRATO 2480/2010-BELÉM	
REGIANE DE AVIZ PALHETA	ASSIST. ADM.	09/10/2010	CONTRATO 2481/2010-BELÉM	

zona rural e ribeirinhos matriculados na Educação de Jovens e Adultos( EJA) - Ensino Fundamental e Médio; Ensino Modular - Fundamental e Médio; Ensino Médio Regular e Ensino Profissionalizante, da rede pública estadual, no município de BRASIL NOVO, referente 210 dias do calendário

Valor Total: 100.000,00

Assinatura: 13/04/2010

Vigência: 13/04/2010 a 31/01/2011

Orçamento:

Programa de Trabalho Natureza da Despesa Fonte do Recurso Origem do Recurso  
12361125562260000 334041 0101000000 Estadual

Partes:

Beneficiário ente Público: Município de Brasil Novo

Concedente: Secretaria de Estado de Educação

Ordenador: MARIA DO SOCORRO DA COSTA COELHO

**CONVÊNIO**

**NÚMERO DE PUBLICAÇÃO: 94299**

**CONVÊNIO: 61/2010**

Objeto: Viabilizar o transporte escolar dos alunos residentes na zona rural e ribeirinhos matriculados na Educação de Jovens e Adultos( EJA) - Ensino Fundamental e Médio; Ensino Modular - Fundamental e Médio; Ensino Médio Regular e Ensino Profissionalizante, da rede pública estadual, no município de TRAIRÃO, referente 210 dias do calendário escolar de 2010 da Rede Estadual de Ensino, incluindo o período de recuperação.

Valor Total: 29.490,24

Assinatura: 13/04/2010

Vigência: 13/04/2010 a 31/01/2011

Orçamento:

Programa de Trabalho Natureza da Despesa Fonte do Recurso Origem do Recurso  
12361125562260000 334041 0101000000 Estadual

Partes:

Beneficiário ente Público: Município de Trairão

Concedente: Secretaria de Estado de Educação

Ordenador: MARIA DO SOCORRO DA COSTA COELHO

**CONVÊNIO**

**NÚMERO DE PUBLICAÇÃO: 94284**

**CONVÊNIO: 176/2010**

Objeto: Viabilizar o transporte escolar dos alunos residentes na zona rural e ribeirinhos matriculados na Educação de Jovens e Adultos( EJA) - Ensino Fundamental e Médio; Ensino Modular - Fundamental e Médio; Ensino Médio Regular e Ensino Profissionalizante, da rede pública estadual, no município de CURRALINHO, referente 210 dias do calendário escolar de 2010 da Rede Estadual de Ensino, incluindo o período de recuperação.

Valor Total: 86.429,09

Assinatura: 13/04/2010

Vigência: 13/04/2010 a 31/01/2011

Orçamento:

Programa de Trabalho Natureza da Despesa Fonte do Recurso Origem do Recurso  
12361125562260000 334041 0101000000 Estadual

Partes:

Beneficiário ente Público: Município de Curralinho

Concedente: Secretaria de Estado de Educação

Ordenador: MARIA DO SOCORRO DA COSTA COELHO

**TERMO ADITIVO A CONVÊNIO**

**NÚMERO DE PUBLICAÇÃO: 94085**

**TERMO ADITIVO: 1**

Data de Assinatura: 21/03/2010

Valor: 0,00

Vigência: 22/03/2010 a 15/12/2010

Justificativa: visando prorrogar a vigência

Objeto: Visando prorrogar a vigência do convênio original por 269 dias para manter o mesmo em vigor até a conclusão dos trâmites de recebimento da obra.

Convenio: 1128/2009

Partes:

Beneficiário ente Público: Prefeitura Municipal de Curuçá

Concedente: SECRETARIA DE ESTADO DE EDUCAÇÃO

Nome do Ordenador: Carlos Alberto da Silva Leão

**CONTRATO**

**NÚMERO DE PUBLICAÇÃO: 94087**

**CONTRATO: 13/2010**

Objeto: construção de quadra descoberta, banheiro masculino e feminino 04 salas de aula e reforma da EEEF Paracuri II, município de Belém/PA

Valor Total: 233.693,23

Data Assinatura: 19/04/2010

Vigência: 19/04/2010 a 31/07/2010

Tomada de Preços: 37/2008

Orçamento:

Programa de Trabalho Natureza da Despesa Fonte do Recurso Origem do Recurso  
12122128219550000 449051 0143000000 Estadual

Partes:

Contratado: Construtora Espartakus Ltda EPP

Endereço: Tv Sn-17, 5

CEP. 67133-000 - Ananindeua/PA

Ordenador: Carlos Alberto da Silva Leão

**CONVÊNIO**

**NÚMERO DE PUBLICAÇÃO: 94397**

**CONVÊNIO: 16/2010**

Objeto: Viabilizar o transporte escolar dos alunos residentes na zona rural e ribeirinhos matriculados na Educação de Jovens e Adultos( EJA) - Ensino Fundamental e Médio; Ensino Modular - Fundamental e Médio; Ensino Médio Regular e Ensino Profissionalizante, da rede pública estadual, no município de BREJO GRANDE DO ARAGUAIA, referente 210 dias do calendário escolar de 2010 da Rede Estadual de Ensino, incluindo o período de recuperação.

Valor Total: 32.515,71

Assinatura: 13/04/2010

Vigência: 13/04/2010 a 31/01/2011

Orçamento:

Programa de Trabalho Natureza da Despesa Fonte do Recurso Origem do Recurso  
12361125562260000 334041 0101000000 Estadual

Partes:

Beneficiário ente Público: Município de Brejo Grande do Sraguaia

Concedente: Secretaria de Estado de Educação

Ordenador: MARIA DO SOCORRO DA COSTA COELHO

**CONVÊNIO**

**NÚMERO DE PUBLICAÇÃO: 94425**

**CONVÊNIO: 185/2010**

Objeto: Transporte Escolar

Valor Total: 647.448,00

Assinatura: 13/04/2010

Vigência: 13/04/2010 a 31/01/2011

Orçamento:

Programa de Trabalho Natureza da Despesa Fonte do Recurso Origem do Recurso  
12361125562260000 334041 0101000000 Estadual

Partes:

Beneficiário ente Público: Prefeitura Municipal de Abaetetuba

Concedente: Secretaria de Estado de Educação

Ordenador: MARIA DO SOCORRO DA COSTA COELHO

**CONVÊNIO**

**NÚMERO DE PUBLICAÇÃO: 94442**

**CONVÊNIO: 58/2010**

Objeto: Transporte Escolar

Valor Total: 150.000,00

Assinatura: 13/04/2010

Vigência: 13/04/2010 a 31/01/2011

Orçamento:

Programa de Trabalho Natureza da Despesa Fonte do Recurso Origem do Recurso  
12361125562260000 334041 0101000000 Estadual

Partes:

Beneficiário ente Público: Prefeitura Municipal de Soure

Concedente: Secretaria de Estado de Educação

Ordenador: MARIA DO SOCORRO DA COSTA COELHO

**CONVÊNIO**

**NÚMERO DE PUBLICAÇÃO: 94413**

**CONVÊNIO: 60/2010**

Objeto: Transporte Escolar

Valor Total: 250.000,00

Assinatura: 13/04/2010

Vigência: 13/04/2010 a 31/01/2011

Orçamento:

Programa de Trabalho Natureza da Despesa Fonte do Recurso Origem do Recurso  
12361125562260000 334041 0101000000 Estadual

Partes:

Beneficiário ente Público: Prefeitura Municipal de Tracuateua

Concedente: Secretaria de Estado de Educação

Ordenador: MARIA DO SOCORRO DA COSTA COELHO

**CONVÊNIO**

**NÚMERO DE PUBLICAÇÃO: 94414**

**CONVÊNIO: 59/2010**

Objeto: Viabilizar o transporte escolar dos alunos residentes na zona rural e ribeirinhos matriculados na Educação de Jovens e Adultos( EJA) - Ensino Fundamental e Médio; Ensino Modular - Fundamental e Médio; Ensino Médio Regular e Ensino Profissionalizante, da rede pública estadual, no município de Terra Alta, referente 210 dias do calendário escolar de 2010 da Rede Estadual de Ensino, incluindo o período de recuperação.

Valor Total: 175.800,00

Assinatura: 13/04/2010

Vigência: 13/04/2010 a 31/01/2011

Orçamento:

Programa de Trabalho Natureza da Despesa Fonte do Recurso Origem do Recurso  
12361125562260000 334041 0101000000 Estadual

Partes:

Beneficiário ente Público: Município de Terra Alta

Concedente: Secretaria de Estado de Educação

Ordenador: MARIA DO SOCORRO DA COSTA COELHO

**CONVÊNIO**

**NÚMERO DE PUBLICAÇÃO: 94483**

**CONVÊNIO: 150/2010**

Objeto: Transporte escolar

Valor Total: 152.177,20

Assinatura: 13/04/2010

Vigência: 13/04/2010 a 31/01/2011

Orçamento:

Programa de Trabalho Natureza da Despesa Fonte do Recurso Origem do Recurso  
12361125562260000 334041 0101000000 Estadual

12361125562260000 334041 0101000000 Estadual

Partes:

Beneficiário ente Público: Prefeitura Municipal de Acará

Concedente: Secretaria de Estado de Educação

Ordenador: MARIA DO SOCORRO DA COSTA COELHO

**CONVÊNIO**

**NÚMERO DE PUBLICAÇÃO: 94477**

**CONVÊNIO: 21/2010**

Objeto: Viabilizar o transporte escolar dos alunos residentes na zona rural e ribeirinhos matriculados na Educação de Jovens e Adultos( EJA) - Ensino Fundamental e Médio; Ensino Modular - Fundamental e Médio; Ensino Médio Regular e Ensino Profissionalizante, da rede pública estadual, no município de CONCEIÇÃO DO ARAGUAIA, referente 210 dias do calendário escolar de 2010 da Rede Estadual de Ensino, incluindo o período de recuperação.

Valor Total: 49.340,71

Assinatura: 13/04/2010

Vigência: 13/04/2010 a 31/01/2011

Orçamento:

Programa de Trabalho Natureza da Despesa Fonte do Recurso Origem do Recurso  
12361125562260000 334041 0101000000 Estadual

Partes:

Beneficiário ente Público: Município de Conceição do Araguaia

Concedente: Secretaria de Estado de Educação

Ordenador: MARIA DO SOCORRO DA COSTA COELHO

**CONVÊNIO**

**NÚMERO DE PUBLICAÇÃO: 94471**

**CONVÊNIO: 55/2010**

Objeto: Transporte Escolar

Valor Total: 230.000,00

Assinatura: 13/04/2010

Vigência: 13/04/2010 a 31/01/2011

Orçamento:

Programa de Trabalho Natureza da Despesa Fonte do Recurso Origem do Recurso  
12361125562260000 334041 0101000000 Estadual

Partes:

Beneficiário ente Público: Prefeitura Municipal de São Sebastião

Concedente: Secretaria de Estado de Educação

Ordenador: MARIA DO SOCORRO DA COSTA COELHO

**CONVÊNIO**

**NÚMERO DE PUBLICAÇÃO: 94462**

**CONVÊNIO: 35/2010**

Objeto: Viabilizar o transporte escolar dos alunos residentes na zona rural e ribeirinhos matriculados na Educação de Jovens e Adultos( EJA) - Ensino Fundamental e Médio; Ensino Modular - Fundamental e Médio; Ensino Médio Regular e Ensino Profissionalizante, da rede pública estadual, no município de DOM ELISEU, referente 210 dias do calendário escolar de 2010 da Rede Estadual de Ensino, incluindo o período de recuperação.

Valor Total: 91.668,00

Assinatura: 13/04/2010

Vigência: 13/04/2010 a 31/01/2011

Orçamento:

Programa de Trabalho Natureza da Despesa Fonte do Recurso Origem do Recurso  
12361125562260000 334041 0101000000 Estadual

Partes:

Beneficiário ente Público: Município de Dom Eliseu

Concedente: Secretaria de Estado de Educação

Ordenador: MARIA DO SOCORRO DA COSTA COELHO

**CONVÊNIO**

**NÚMERO DE PUBLICAÇÃO: 94438**

**CONVÊNIO: 27/2010**

Objeto: Viabilizar o transporte escolar dos alunos residentes na zona rural e ribeirinhos matriculados na Educação de Jovens e Adultos( EJA) - Ensino Fundamental e Médio; Ensino Modular - Fundamental e Médio; Ensino Médio Regular e Ensino Profissionalizante, da rede pública estadual, no município de PALESTINA DO PARÁ, referente 210 dias do calendário escolar de 2010 da Rede Estadual de Ensino, incluindo o período de recuperação.

Valor Total: 44.047,45

Assinatura: 13/04/2010

Vigência: 13/04/2010 a 31/01/2011

Orçamento:

Programa de Trabalho Natureza da Despesa Fonte do Recurso Origem do Recurso  
12361125562260000 334041 0101000000 Estadual

Partes:

Beneficiário ente Público: Município de Palestina do Pará

Concedente: Secretaria de Estado de Educação

Ordenador: MARIA DO SOCORRO DA COSTA COELHO

**CONVÊNIO**

**NÚMERO DE PUBLICAÇÃO: 94336**

**CONVÊNIO: 41/2010**

Objeto: Viabilizar o transporte escolar dos alunos residentes na zona rural e ribeirinhos matriculados na Educação de Jovens e Adultos( EJA) - Ensino Fundamental e Médio; Ensino Modular - Fundamental e Médio; Ensino Médio Regular e Ensino Profissionalizante, da rede pública estadual, no município de GURUPÁ, referente 210 dias do calendário escolar de 2010 da Rede Estadual de Ensino, incluindo o período de recuperação.



Valor Total: 168.812,72  
Assinatura: 13/04/2010  
Vigência: 13/04/2010 a 31/01/2011  
Orçamento:  
Programa de Trabalho Natureza da Despesa Fonte do Recurso Origem do Recurso  
12361125562260000 334041 0101000000 Estadual

Partes:

Beneficiário ente Público: Município de Gurupá  
Concedente: Secretaria de Estado de Educação  
Ordenador: MARIA DO SOCORRO DA COSTA COELHO

#### CONVÊNIO

**NÚMERO DE PUBLICAÇÃO: 94356**

**CONVÊNIO: 31/2010**

Objeto: Viabilizar o transporte escolar dos alunos residentes na zona rural e ribeirinhos matriculados na Educação de Jovens e Adultos( EJA) - Ensino Fundamental e Médio; Ensino Modular - Fundamental e Médio; Ensino Médio Regular e Ensino Profissionalizante, da rede pública estadual, no município de PRIMAVERA, referente ao ano letivo de 2010, incluindo o período de recuperação.

Valor Total: 233.536,52

Assinatura: 13/04/2010

Vigência: 13/04/2010 a 31/01/2011

Orçamento:

Programa de Trabalho Natureza da Despesa Fonte do Recurso Origem do Recurso  
12361125562260000 334041 0101000000 Estadual

Partes:

Beneficiário ente Público: Município de Primavera  
Concedente: Secretaria de Estado de Educação  
Ordenador: MARIA DO SOCORRO DA COSTA COELHO

#### CONVÊNIO

**NÚMERO DE PUBLICAÇÃO: 94328**

**CONVÊNIO: 15/2010**

Objeto: Viabilizar o transporte escolar dos alunos residentes na zona rural e ribeirinhos matriculados na Educação de Jovens e Adultos( EJA) - Ensino Fundamental e Médio; Ensino Modular - Fundamental e Médio; Ensino Médio Regular e Ensino Profissionalizante, da rede pública estadual, no município de BRAGANÇA, referente 210 dias do calendário escolar de 2010 da Rede Estadual de Ensino, incluindo o período de recuperação.

Valor Total: 452.706,00

Assinatura: 13/04/2010

Vigência: 13/04/2010 a 31/01/2011

Orçamento:

Programa de Trabalho Natureza da Despesa Fonte do Recurso Origem do Recurso  
12361125562260000 334041 0101000000 Estadual

Partes:

Beneficiário ente Público: Município de Bragança  
Concedente: Secretaria de Estado de Educação  
Ordenador: MARIA DO SOCORRO DA COSTA COELHO

#### CONVÊNIO

**NÚMERO DE PUBLICAÇÃO: 94363**

**CONVÊNIO: 17/2010**

Objeto: Transporte Escolar

Valor Total: 268.625,84

Assinatura: 13/04/2010

Vigência: 13/04/2010 a 31/01/2011

Orçamento:

Programa de Trabalho Natureza da Despesa Fonte do Recurso Origem do Recurso  
12361125562260000 334041 0101000000 Estadual

Partes:

Beneficiário ente Público: Prefeitura Municipal de Breves  
Concedente: Secretaria de Estado de Educação  
Ordenador: MARIA DO SOCORRO DA COSTA COELHO

#### CONVÊNIO

**NÚMERO DE PUBLICAÇÃO: 94368**

**CONVÊNIO: 51/2010**

Objeto: Viabilizar o transporte escolar dos alunos residentes na zona rural e ribeirinhos matriculados na Educação de Jovens e Adultos( EJA) - Ensino Fundamental e Médio; Ensino Modular - Fundamental e Médio; Ensino Médio Regular e Ensino Profissionalizante, da rede pública estadual, no município de SANTO ANTONIO DO TAUÁ, referente ao ano letivo de 2010, incluindo o período de recuperação.

Valor Total: 198.000,00

Assinatura: 13/04/2010

Vigência: 13/04/2010 a 31/01/2011

Orçamento:

Programa de Trabalho Natureza da Despesa Fonte do Recurso Origem do Recurso

12361125562260000 334041 0101000000 Estadual

Partes:

Beneficiário ente Público: Município de Santo Antonio do Tauá  
Concedente: Secretaria de Estado de Educação  
Ordenador: MARIA DO SOCORRO DA COSTA COELHO

## SECRETARIA DE ESTADO DE EDUCAÇÃO - GRC

#### RESUMO DE PORTARIAS DIVERSAS-GRC

**NÚMERO DE PUBLICAÇÃO: 94499**

#### CEDECIA

**PORTARIA N.º: 4961/10 DE 14/04/2010**

Nome: SOLANGE DO SOCORRO MARGALHO DO VALE  
Matrícula: 3751-2 Cargo/Lot.: Sup. Escolar /SEDUC  
Ceder ao Departamento de Transito do Estado do Para, sem ônus para o órgão de origem, a contar de 29/03/2010.

#### DESIGNAR

**PORTARIA N.º: 4842/10 DE 13/04/2010**

Nome: FERNANDO CASSIANO DA COSTA  
Matrícula: 107999-2 Nível: GED-3 (Diretor I)  
Cargo/Lot.: Prof/EEEFM Jardim Sideral/Belém  
Período: Por 2(dois) anos, a contar da data de publicação desta portaria.

**PORTARIA N.º: 4828/10 DE 13/04/2010**

Nome: LEILA MARIA ROCHA  
Matrícula: 3228827-2 Nível: GED-2 (Vice-Diretor)  
Cargo/Lot.: Orient. Educ./EEEFM Jardim Sideral/Belém  
Período: Por 2(dois) anos, a contar da data de publicação desta portaria.

**PORTARIA N.º: 4834/10 DE 13/04/2010**

Nome: ANTONIO NUNES DA SILVA QUARESMA JUNIOR  
Matrícula: 1838717-1 Nível: GED-2 (Vice-Diretor)  
Cargo/Lot.: Prof AD-4/EEEFM Jardim Sideral/Belem  
Período: Por 2(dois) anos, a contar da data de publicação desta portaria.

**PORTARIA N.º: 4853/10 DE 13/04/2010**

Nome: EMMANUEL RIBEIRO DE FREITAS  
Matrícula: 471291-1 Nível: GED-3 (Diretor I)  
Cargo/Lot.: Prof AD-4/EEEM Inst. De Educ. Do Para/Belém  
Período: Por 2(dois) anos, a contar da data de publicação desta portaria.

**PORTARIA N.º: 4858/10 DE 13/04/2010**

Nome: ROSILEA PANTOJA DOS SANTOS  
Matrícula: 5571294-1 Nível: GED-2 (Vice-Diretor)  
Cargo/Lot.: Orient. Educ./EEEM Inst. De Educ. Do Para/Belém  
Período: Por 2(dois) anos, a contar da data de publicação desta portaria.

**PORTARIA N.º: 4855/10 DE 13/04/2010**

Nome: EVANGELINA SAMPAIO BENASSULY  
Matrícula: 753319-2 Nível: GED-2 (Vice-Diretor)  
Cargo/Lot.: Sup. Escolar/EEEM Inst. De Educ. Do Para/Belém  
Período: Por 2(dois) anos, a contar da data de publicação desta portaria.

**PORTARIA N.º: 4952/10 DE 13/04/2010**

Nome: SENIRA PINTO DE SOUZA  
Matrícula: 57217250-1 Nível: GED-1 (Secretaria)  
Cargo/Lot.: Assist. Adm./EEEM S. Francisco de Assis/Tailândia  
Período: a partir de 13/04/10, até ulterior deliberação.

**PORTARIA N.º: 4805/10 DE 13/04/2010**

Nome: NATANAEL MENDES BRITO  
Matrícula: 5483514/2 Nível: GED-1 (Secretario)  
Cargo/Lot.: Aux.Operacional/EEEFM, Jaderlandia/Ananindeua  
Período: a partir de 13/04/2010, até ulterior deliberação.

**PORTARIA N.º: 4807/10 DE 13/04 /2010**

Nome: FRANCISCA MARIA DE ALMEIDA  
Matrícula: 5365090/1 Nível: GED-1 (Secretaria )  
Cargo/Lot.: Prof,AD-4/16ª URE/Tucuruí  
Período: a partir de 13/04/2010, até ulterior deliberação.

**PORTARIA N.º: 4809 /10 DE 13/04 /2010**

Nome: SHIRLEY DO SOCORRO LOBATO AMORIM  
Matrícula: 57208737/1 Nível: GED-2 (Vice-Diretor)  
Cargo/Lot.: Tec.Educação/EEEM,Francisco da Silva Nunes/S J de Pirabas  
Período: a partir de13/04/2010, até ulterior deliberação.

**PORTARIA N.º: 4811/10 DE 13/04/2010**

Nome: JANIO VENANCIO DOS SANTOS  
Matrícula: 57212008/2 Nível: GED-1 (Secretario)  
Cargo/Lot.: Assist,Adm/EEEEF, N Senhora do Perpetuo Socorro/ Bragança  
Período: a partir de 13/04/2010, até ulterior deliberação.

**PORTARIA N.º: 4604/10 DE 08/04/2010**

Nome: KATIA REGINA DE OLIVEIRA COSTA  
Matrícula: 5735831/2  
Cargo/Lot.: Técnico em Educação/SEDUC  
Designar , para responder pela Unidade SEDUC na Escola/ USE 19, no Município de Santa Bárbara do Pará, durante o impedimento do Titular, no período de 01/07/2009 a 14/08/2009.

**PORTARIA N.º: 5016/10 DE 15/04/2010**

Nome: SIDNEY AUGUSTO MATOS DE MEDEIROS  
Matrícula: 5771978/2 Nível: GED-2 (Vice-Diretor)  
Cargo/Lot.: Prof.AD-4/EEEFM.Terezinha de J. Rodrigues/ Santarém  
Período: Por 2 anos, a contar da data de publicação desta portaria.

**PORTARIA N.º: 5015/10 DE 15/04/2010**

Nome: SONIA MARIA LIMA DE OLIVEIRA  
Matrícula: 5749611/2 Nível: GED-2 (Vice-Diretor)  
Cargo/Lot.: Tec.Educação/ EEEFM.Terezinha de J. Rodrigues/ Santarém  
Período: Por 2 anos, a contar da data de publicação desta portaria.

**PORTARIA N.º: 5017/10 DE 15/04/2010**

Nome: GLORIA MARIA DOS SANTOS COSTA  
Matrícula: 5617480/1 Nível: GED-3.1 (Diretor II)  
Cargo/Lot.: Prof.AD-1/ EEEFM.Terezinha de J. Rodrigues/ Santarém  
Período: Por 2 anos, a contar da data de publicação desta portaria.

**PORTARIA N.º: 4942/10 DE 13/04/2010**

Nome: MARIA ALICE FERREIRA DE OLIVEIRA  
Matrícula: 304174/1 Nível: GED-3 (Diretor I)  
Cargo/Lot.: Prof.AD-2/ERCEF.Agri. Pe Josimo Tavares/Benevides  
Período: Por 2 anos, a contar da data de publicação desta portaria.

**PORTARIA N.º: 4945/10/10 DE 13/04/2010**

Nome: MURIEL SOARES CORREA  
Matrícula: 57216728/1 Nível: GED-2 (Vice-Diretor)  
Cargo/Lot.: Prof.AD-4/ ERCEF.Agri. Pe Josimo Tavares/Benevides  
Período: Por 2 anos, a contar da data de publicação desta portaria.

**PORTARIA N.º: 4936/10 DE 13/04/2010**

Nome: ELDA DO SOCORRO DO NASCIMENTO MELO  
Matrícula: 5356873/2 Nível: GED-3 (Diretor I)  
Cargo/Lot.: Prof.AD-1/EEEF.Macário Felipe Antonio/Igarapé Açú  
Período: Por 2 anos, a contar da data de publicação desta portaria.

**PORTARIA N.º: 4932/10 DE 13/04/2010**

Nome: SEBASTIÃO DO NASCIMENTO LIMA  
Matrícula: 5364396-2 Nível: GED-2 (Vice-Diretor)  
Cargo/Lot.: Prof.AD-4/ EEEF.Macário Felipe Antonio/Igarapé Açú  
Período: Por 2 anos, a contar da data de publicação desta portaria.

**PORTARIA N.º: 4938/10 DE 13/04/2010**

Nome: DORACY LIMA DE SOUSA  
Matrícula: 57209860/1 Nível: GED-2 (Vice-Diretor)  
Cargo/Lot.: Tec.Educação; EEEF.Macário Felipe Antonio/Igarapé Açú  
Período: Por 2 anos, a contar da data de publicação desta portaria.

**PORTARIA N.º: 4916/10 DE 13/04/2010**

Nome: MARCIO SOUZA DOS SANTOS  
Matrícula: 57212151/1 Nível: GED-1 (Secretário)  
Cargo/Lot.: Assist.Adm/ EEEFM.Dr. Otávio Meira/Benevides  
Período: a partir de 13/04/2010, ate ulterior deliberação.

**PORTARIA N.º: 4796/10 DE 12/04/2010**

Nome: LIDIA LOURINHO PANTOJA  
Matrícula: 57212500/1 Nível: GED-1 (Secretário)  
Cargo/Lot.: Assist.Adm/EEEM.Enedina Sampaio Melo/Igarapé Miri  
Período: a partir de 12/04/2010, ate ulterior deliberação.

**PORTARIA Nº.: 4798/10 DE 12/04/2010**

Nome: ANDERSON SANTOS DE ALMEIDA  
Matrícula:57214755/1 Nível: GED-1 (Secretário)  
Cargo/Lot.: Assist.Adm/EEEM.Gov.Almir Gabriel/Curionópolis  
Período: a partir de 12/04/2010, ate ulterior deliberação.

**PORTARIA Nº.: 4801/10 DE 12/04/2010**

Nome: ALCINEIA ROSA DA SILVA  
Matrícula:57215103/1 Nível: GED-1 (Secretário)  
Cargo/Lot.: Assist.Adm/ EEEM.Walquise Viana da Silveira/  
Marabá  
Período: a partir de 12/04/2010, ate ulterior deliberação.

**PORTARIA Nº.: 4815/10 DE 13/04/2010**

Nome: MANOEL MOREIRA ALMEIDA  
Matrícula:5508665-2 Nível: GED-2 (Vice-Diretor)  
Cargo/Lot.:Prof.AD-4/EEEF.Pte Tancredo de A. Neves-Sede/  
Melgaço  
Período: a partir de 13/04/2010, ate ulterior deliberação.

**PORTARIA Nº.: 4822/10 DE 13/04/2010**

Nome: ANA MARIA LEÃO PAES  
Matrícula:554146/1 Nível: GED-1 (Secretária)  
Cargo/Lot.: Datilog/ERCEM. Sto Agostinho/Breves  
Período: a partir de 13/04/2010, ate ulterior deliberação.

**DISPENSA DE FUNÇÃO****PORTARIA Nº.: 4847/10 DE 13/04/2010**

Nome: MARIA DE NAZARE MONTEIRO DIAS  
Matrícula: 468320-1 Tipo de Gratif.: GED-3 (Diretor I)  
Cargo/Lot.: Prod AD-2/EEEFM Jardim Sideral/Belem  
Período: a contar da data de publicação desta portaria.

**PORTARIA Nº.: 4850/10 DE 13/04/2010**

Nome: EVANGELINA SAMPAIO BENASSULY  
Matrícula: 753319-2 Tipo de Gratif.: GED-3.1 (Diretor II)  
Cargo/Lot.: Sup. Escolar/EEEM Inst. De Educ. Do Para/Belem  
Período: a contar da data de publicação desta portaria.

**PORTARIA Nº.: 4852/10 DE 13/04/2010**

Nome: EMMANUEL RIBEIRO DE FREITAS  
Matrícula: 471291-1 Tipo de Gratif.: GED-2 (Vice-Diretor)  
Cargo/Lot.: Prof AD-4/EEEM Inst. De Educ. Do Para/Belem  
Período: a contar da data de publicação desta portaria.

**PORTARIA Nº.: 4946/10 DE 13/04/2010**

Nome: MARIA JOANA PINHO DA VERA CRUZ  
Matrícula: 5500672-2 Função: Secretária  
Cargo/Lot.: Prof/EEEM S. Francisco de Assis/Tailandia  
Período: a partir de 01/03/10.

**PORTARIA Nº.: 4960/10 DE 14/04/2010**

Nome: SOLANGE DO SOCORRO MARGALHO DO VALE  
Matrícula: 3751-2 Tipo de Gratif.: GED-3.1 (Diretor II)  
Cargo/Lot.: Sup. Escolar/EEEFM.Terezinha de J. Rodrigues/  
Santarém  
Período: a partir de 29/03/10.

**PORTARIA Nº.: 4810/10 DE 13/04/2010**

Nome: MARILUCE CORREA PAIXAO  
Matrícula:5447704/1 Função: de Secretaria  
Cargo/Lot.:Esc,Datil/EEEF, Nossa Senhora do P Socorro/  
Bragança  
Período: a partir de 01/05/2009,

**PORTARIA Nº.: 5011/10 DE 15/04/2010**

Nome: PIERLISIA MOREIRA PEREIRA  
Matrícula:5066468/2 Tipo de Gratif.: GED-2 (Vice-Diretor)  
Cargo/Lot.:Adm.Escolar/EEEFM.Terezinha de J. Rodrigues/  
Santarém  
Período: a contar da data de publicação desta portaria.

**PORTARIA Nº.: 5013/10 DE 15/04/2010**

Nome: GLORIA DOS SANTOS COSTA  
Matrícula:5617480/1 Tipo de Gratif.: GED-3.1 (Diretor II)  
Cargo/Lot.:Prof.AD-1/EEEFM.Terezinha de J. Rodrigues/  
Santarém  
Período: a contar da data de publicação desta portaria.

**PORTARIA Nº.: 5009/10 DE 15/04/2010**

Nome: VERA LUCIA CORDEIRO DA LUZ SILVA  
Matrícula:5121736/3 Tipo de Gratif.: GED-2 (Vice-Diretor)  
Cargo/Lot.:Prof.AD-4/ EEEFM.Terezinha de J. Rodrigues/  
Santarém  
Período: a contar da data de publicação desta portaria.

**PORTARIA Nº.: 4935/10 DE 13/04/2010**

Nome: MARIA ALICE FERREIRA DE OLIVEIRA  
Matrícula:304174/1 Tipo de Gratif.: GED-3 (Diretor I)  
Cargo/Lot.:Prof.AD-2/ ERCEF.Agr. Pe Josimo Tavares/Benevides  
Período: a contar da data de publicação desta portaria.

**PORTARIA Nº.: 4928/10 DE 13/04/2010**

Nome: SEBASTIÃO DO NASCIMENTO LIMA  
Matrícula:5364396/2 Tipo de Gratif.: GED-2 (Vice-Diretor)  
Cargo/Lot.:Prof.AD-4/ EEEF.Macário Felipe Antonio/Igarapé Açú  
Período: a contar da data de publicação desta portaria.

**PORTARIA Nº.: 4799/10 DE 12/04/2010**

Nome: MARIA HELENA ARAGÃO CARVALHO  
Matrícula: 552728/1 Função: Secretária  
Cargo/Lot.: Esc.Datilo/EEEFM.Dr. Otávio Meira/Benevides  
Período: a partir de 01/05/2009.

**PORTARIA Nº.: 4795/10 DE 12/04/2010**

Nome: JOSÉ MARIA DE CARVALHO COSTA  
Matrícula:5572428/1 Função: Secretário  
Cargo/Lot.:Prof./ EEEM.Enedina Sampaio Melo/Igarapé Miri  
Período: a partir de 01/05/2009.

**PORTARIA Nº.: 4797/10 DE 12/04/2010**

Nome: MARIA DARC DIAS MARQUES  
Matrícula:5286000-1 1 Função: Secretária  
Cargo/Lot.: Esc.Datilog/ EEEM.Gov.Almir Gabriel/Curionópolis  
Período: a partir de 01/05/2009.

**PORTARIA Nº.: 4800/10 DE 12/04/2010**

Nome: DELZUITA MACHADO BARROS  
Matrícula: 444901/1Tipo de Gratif.: GED-1 (Secretária)  
Cargo/Lot.:Prof./EEEM.Walquise Viana da Silveira/Marabá  
Período: a partir de 12/04/2010.

**PORTARIA Nº.: 4819/10 DE 13/04/2010**

Nome: ANA MARIA LEÃO PAES  
Matrícula:554146/1 Tipo de Gratif.: GED-1 (Secretaria)  
Cargo/Lot.: Esc.Datilog/EEEM.Gerson Peres/Breves  
Período: a partir de 13/04/2010.

**LICENÇA ESPECIAL****PORTARIA N.º : 4207/10 DE 30/03/2010**

Nome: ARLENE DO SOCORRO SOUZA DO NASCIMENTO  
Matrícula: 752728/1  
Cargo/Lot.: Prof.AD-1/EE Jorn. Rômulo Maiorana/Ananindeua  
Período: 01/04/10 a 30/05/10 (060) dias  
Triênio: 05/05/98 a 04/05/01

**PORTARIA N.º : 4208/10 DE 30/03/2010**

Nome: JACIARA REGINA PAIVA DA SILVA  
Matrícula: 418277/1  
Cargo/Lot.: Prof.AD-1/EE Augusto Meira/Belém  
Período: 22/02/10 a 22/04/10 (060) dias  
Triênio: 31/03/02 a 30/03/05

**PORTARIA N.º : 4554/10 DE 07/04/2010**

Nome: MIRIAN BASTOS DA SILVA  
Matrícula: 759775/1  
Cargo/Lot.:Assist.Tec./ERC Instituto Felipe Smaldone/Belém  
Período: 15/04/10 a 13/06/10 ( 60 ) dias  
Triênio: 15/04/00 a 14/04/03

**PORTARIA N.º : 4559/10 DE 07/04/2010**

Nome: IRAN GADELHA DE OLIVEIRA  
Matrícula: 5568455/3  
Cargo/Lot.:Prof.AD-4/EE Pedro Amazonas Pedroso/Belém  
Período: 02/05/10 a 30/06/10 ( 60 ) dias  
Triênio: 28/04/06 a 27/04/09

**PORTARIA N.º : 4556/10 DE 07/04/2010**

Nome: JOSE MARIA RODRIGUES DOS SANTOS  
Matrícula: 357294/1  
Cargo/Lot.: Prof.Col/EE Pres. Costa e Silva/Belém  
Período: 30/04/10 a 28/06/10 ( 60 ) dias  
Triênio: 30/06/03 a 29/06/06

**PORTARIA N.º : 4629/10 DE 09/04/2010**

Nome: MARIA DO SOCORRO DOS SANTOS SIMAO  
Matrícula: 600717/1  
Cargo/Lot.:Prof.AD-1/EE.Prof. Deusarina N de Sousa/Benevides  
Período: 02/05/10 a 30/06/10 ( 60 ) dias  
Triênio: 18/03/06 a 17/03/09

**PORTARIA N.º : 4125/10 DE 30/03/2010**

Nome: ELIZABETH CHAGAS DE OLIVEIRA  
Matrícula: 363065/1  
Cargo/Lot.:Prof.AD-1/EE Albertina Leitão/Santa Izabel do Pará  
Período: 01/04/10 a 30/05/10 ( 60 ) dias  
Triênio:13/05/94 a 12/05/97

**PORTARIA N.º : 4116/10 DE 30/03/2010**

Nome: EDILZA CARVALHO DOS SANTOS  
Matrícula: 427950/1  
Cargo/Lot.:Prof.Assist/EEI Juventude P Fazenda Real/Viséu  
Período: 01/06/10 a 30/07/10 ( 60 ) dias  
Triênio: 30/08/94 a 29/08/97

**PORTARIA N.º : 4553/10 DE 07/04/2010**

Nome: GABRIELA MARIA BRABO SOUZA  
Matrícula:5107857/1  
Cargo/Lot.:Prof.AD-4/Div. de Legislação e Enquadramento/  
Belém  
Período: 01/07/10 a 29/08/10 ( 60 ) dias  
Triênio:29/06/01 a 28/06/04

**PORTARIA N.º : 4557/10 DE 07/04/2010**

Nome: IDE MARIA DOS REIS SANTOS  
Matrícula: 499366/1  
Cargo/Lot.:Prof.AD-2/EE Abel Chaves/Baiao  
Período: 02/05/10 a 30/06/10 ( 60 ) dias  
Triênio: 30/04/03 a 29/04/06

**PORTARIA N.º : 4123/10 DE 07/04/2010**

Nome: LAERTY ANTUNES CARNEIRO DA SILVA  
Matrícula: 5834473/2  
Cargo/Lot.:Prof.AD-4/EE Padre Salvador Tracaiolli/Castanhal  
Período: 01/04/10 a 30/05/10 ( 60 ) dias  
Triênio: 19/02/04 a 18/02/07

**PORTARIA N.º : 4122/10 DE 30/03/2010**

Nome: MARIA DO CARMO SILVA  
Matrícula: 528919/12  
Cargo/Lot.:Prof.Col/EE Visconde de Souza Franco/Belém  
Período: 12/04/10 a 10/06/10 – 11/06/10 a 09/08/10 (120 ) dias  
Triênio:01/08/00 a 31/07/03 – 01/08/03 a 31/07/06

**PORTARIA N.º : 4118/10 DE 30/03/2010**

Nome: MARIA ALDENIZA CUNHA SILVA  
Matrícula: 511765/1  
Cargo/Lot.: Prof.AD-1/EE Manoel Juliao G Castanho/Bragança  
Período: 01/04/10 A 30/05/10 ( 60 ) dias  
Triênio: 13/04/98 a 12/04/01

**PORTARIA N.º : 4120/10 DE 30/03/2010**

Nome: ZELIA CARDOSO DE ANDRADE  
Matrícula: 588334/1  
Cargo/Lot.:Prof.Assist/EE Hildeberto Reis SEDE/Aurora do Pará  
Período: 02/05/10 a 30/06/10 ( 60 ) dias  
Triênio: 23/11/84 a 22/11/87

**PORTARIA N.º : 4121/10 DE 30/03/2010**

Nome: KATIA REGINA RIBEIRO GONÇALVES  
Matrícula: 445991/1  
Cargo/Lot.:Prof.AD-1/EE Jose Assis Ribeiro/Ananindeua  
Período: 02/05/10 a 30/06/10 ( 60 ) dias  
Triênio: 01/10/99 a 30/09/02

**PORTARIA N.º : 4124/10 DE 30/03/2010**

Nome: RIZALVA BRITO GONÇALVES RODRIGUES  
Matrícula:234753/1  
Cargo/Lot.:Prof.Assst/EE Magalhães Barata/Santarém Novo  
Período: 01/04/10 a 30/05/10 ( 60 ) dias  
Triênio: 13/08/94 a 12/08/97

**PORTARIA N.º : 4117/10 DE 30/03/2010**

Nome: TEREZA MARTINS DA COSTA  
Matrícula: 429023/1  
Cargo/Lot.: Prof.Assst/EE Pedro Carneiro/Viséu  
Período: 02/05/10 a 30/06/10 ( 60 ) dias  
Triênio: 29/03/93 a 28/03/96

**Portaria n.º :3916/10 de 26/03/2010**

Nome: MARIA DO ROSARIO DE FATIMA MARINHO DA SILVA  
Matrícula: 447420/1  
Cargo/Lot.: Servente/ERC Coração de Jesus/Belém  
Período: 01/03/10 a 29/04/10 – 30/04/10 a 28/06/10 (120) dias  
Triênio: 01/11/94 a 31/10/97 – 01/11/97 a 31/10/00

**PORTARIA N.º : 4106/10 DE 30/03/2010**

Nome: RAIMUNDA PINHEIRO DA SILVA  
Matrícula: 539171/1  
Cargo/Lot.: Prof.Assist/EE Jonathas Pontes Athias/sede/Peixe-Boi  
Período: 01/05/09 a 29/06/09 ( 60 ) dias  
Triênio:20/06/87 a 19/06/90

**PORTARIA N.º : 4542/10 DE 07/04/2010**

Nome: MANOEL BARROSO CAVALCANTE  
Matrícula: 335703/1  
Cargo/Lot.:Insp.Alunos/EE Jose Bonifácio/Belém  
Período: 02/05/10 a 30/06/10 ( 60 ) dias  
Triênio:01/06/00 a 31/05/03

**PORTARIA N.º : 4541/10 DE 07/04/2010**

Nome: MARGARIDA DA COSTA MARTINS  
Matrícula: 730092/1  
Cargo/Lot.: Esc.Datil/EE Augusto Montenegro/Belém  
Período: 02/05/10 a 30/06/10 ( 60 ) dias  
Triênio: 17/04/06 a 16/04/09

**Portaria n.º :4540/10 de 07/04/2010**

Nome: CARLOS ROBERTO DE MATOS  
Matrícula: 676942/1  
Cargo/Lot.:Prof.Assist/EE Prado Lopes/Curralinho  
Período: 01/04/10 a 30/05/10 – 31/05/10 a 29/07/10 (120 ) dias  
Triênio: 09/08/94 a 08/08/97 – 09/08/97 a 08/08/00

**PORTARIA N.º : 4544/10 DE 07/04/2010**

Nome: WILMA DE LOURDES MOURA FERREIRA  
Matrícula: 302767/1  
Cargo/Lot.:Prof.AD-1/EEEFM. Padre Francisco Berton/Belém  
Período: 02/05/10 a 30/06/10 ( 60 ) dias  
Triênio: 28/03/88 a 27/03/91

**PORTARIA N.º : 4566/10 DE 07/04/2010**

Nome: MARIA DA CONCEIÇÃO BAENA BARBOSA  
Matrícula: 218227/1  
Cargo/Lot.:Prof.AD-2/EE Ângelo Nascimento/Muaná  
Período: 01/04/10 a 30/05/10 ( 60 ) dias  
Triênio: 16/06/04 a 15/06/07



**PORTARIA N.º : 4582/10 DE 08/04/2010**

Nome: MARIA DA GRAÇA SERRA MENDES  
Matrícula: 761850/1  
Cargo/Lot.: Medico/DEAF/Belém  
Período: 07/12/09 a 04/02/10 – 05/02/10 a 05/04/10 (120 ) dias  
Triênio: 05/11/95 a 04/11/98 – 05/11/98 a 04/11/01  
**PORTARIA N.º : 4605/10 DE 09/04/2010**  
Nome: MARIA DO SOCORRO LISBOA CUNHA  
Matrícula: 778842/1  
Cargo/Lot.: Prof.Col/EE Donatila Santana Lpes/Belém  
Período: 02/05/10 a 30/06/10 ( 60 ) dias  
Triênio: 10/01/89 a 09/01/92

**PORTARIA N.º : 4606/10 DE 09/04/2010**

Nome: MARIA DO SOCORRO LISBOA CUNHA  
Matrícula: 778842/2  
Cargo/Lot.: Prof.Col/EE Donatila Santana Lpes/Belém  
Período: 02/05/10 a 30/06/10 ( 60 ) dias  
Triênio: 06/06/05 a 05/06/08  
**PORTARIA N.º : 3917/10 DE 26/03/2010**  
Nome: ORMINDA CRISTINA SILVA DE DEUS  
Matrícula: 571776/1  
Cargo/Lot.: Prof.Assist/ERC Inst Stella Maris/Soure  
Período: 01/03/10 a 29/04/10 – 30/04/10 a 28/06/10 (120 ) dias  
Triênio: 08/08/82 a 07/08/85 – 08/08/85 a 07/08/88

**PORTARIA N.º : 4628/10 DE 09/04/2010**

Nome: ANA MARIA MARQUES  
Matrícula: 271594/1  
Cargo/Lot.: Ag.Portaria/EE Prof. Aluisio Lopes Martins/Santarém  
Período: 02/05/10 a 30/06/10 ( 60 ) dias  
Triênio: 27/03/06 a 26/03/09

**PORTARIA N.º : 4626/10 DE 09/04/2010**

Nome: ANA ROSA LOPES DA SILVA  
Matrícula: 460834/1  
Cargo/Lot.: Prof.AD-4/EE Prof.Esther Bandeira Gomes/Belém  
Período: 02/05/10 a 30/06/10 ( 60 ) dias  
Triênio: 11/10/04 a 10/10/07

**PORTARIA N.º : 4627/10 DE 09/04/2010**

Nome: JORGE LUIZ REIS DA SILVA  
Matrícula: 5558549/2  
Cargo/Lot.: Prof.AD-4/EE Dep. Raimundo Ribeiro de Souza/Tucuruí  
Período: 02/05/10 a 30/06/10 ( 60 ) dias  
Triênio: 28/04/06 a 27/04/09

**PORTARIA N.º : 4539/10 DE 07/04/2010**

Nome: MARIA LUCIA BRAGA GUIMARAES  
Matrícula: 6318681/1  
Cargo/Lot.: Prof./EE Jose Alves Maia/Belém  
Período: 03/05/10 A 01/07/10 (60) dias  
Triênio: 01/03/96 A 28/02/99

**PORTARIA N.º : 4543/10 DE 07/04/2010**

Nome: DIVA MARIA BAIÁ CORREA  
Matrícula: 499358/1  
Cargo/Lot.: Prof.Assis/EE Levindo Rocha SEDE/Baião  
Período: 02/05/10 a 30/06/10 (60) dias  
Triênio: 15/05/06 a 14/05/09

**PORTARIA N.º : 4570/10 DE 07/04/2010**

Nome: RUBEM RIBEIRO DOS SANTOS  
Matrícula: 269360/1  
Cargo/Lot.: Prof.AD-4/EE Madre Imaculada/Santarém  
Período: 02/05/10 a 30/06/10 – 15/08/10 a 13/10/10 (120) dias  
Triênio: 10/03/01 a 09/03/04 – 10/03/04 a 09/03/07

**PORTARIA N.º : 4567/10 DE 07/04/2010**

Nome: MARIA DO PERPETUO SOCORRO MARTINS SALES  
Matrícula: 550973/1  
Cargo/Lot.: Prof.AD-2/EE Maria de Nazaré Peres/Cameta  
Período: 03/03/10 a 01/05/10 a 02/05/10 a 30/06/10 (120) dias

Triênio: 03/04/02 a 02/04/05 – 03/04/05 a 02/04/08

**PORTARIA N.º : 4964/10 DE 15/04/2010**

Nome: JULIA ROSA LOPES LIMA  
Matrícula: 5770521/1  
Cargo/Lot.: Prof.AD-4/EE Lauro Sodré/Belém  
Período: 02/05/10 a 30/06/10 (60) dias  
Triênio: 23/10/03 a 22/10/06

**PORTARIA N.º : 4963/10 DE 15/04/2010**

Nome: GERSAN GUIMARAES RAMOS  
Matrícula: 544698/1  
Cargo/Lot.: Prof.AD-1/ERC Santo Agostinho/Breves  
Período: 01/06/10 a 30/07/10 – 31/07/10 a 28/09/10 (120) dias  
Triênio: 05/06/01 a 04/06/04 – 05/06/04 a 04/06/07

**PORTARIA N.º : 4943/10 DE 13/04/2010**

Nome: MARIA DE NAZARE FERREIRA SILVA  
Matrícula: 494631/1  
Cargo/Lot.: Prof.Assist/EE Francisco Nunes/Maracana  
Período: 01/09/09 a 30/10/09 – 31/10/09 a 29/12/09 (120) dias  
Triênio: 21/05/96 a 20/05/99 – 21/05/99 a 20/05/02

**PORTARIA N.º : 4948/10 DE 13/04/2010**

Nome: ODILENE CAMILO DE SENA  
Matrícula: 733776/1  
Cargo/Lot.: Esc.Datil/EE Luci Correa de Araújo/Ananindeua  
Período: 02/05/10 a 30/06/10 (60) dias  
Triênio: 30/04/94 a 29/04/97

**PORTARIA N.º : 4950/10 DE 13/04/2010**

Nome: HILDA MARIA VALENTE AZULAY  
Matrícula: 189065/1  
Cargo/Lot.: Prof.Col/EE Instituto Carlos Gomes/Belém  
Período: 04/01/10 a 04/03/10 (60) dias  
Triênio: 19/08/01 a 18/08/04

**PORTARIA N.º : 4939/10 DE 13/04/2010**

Nome: MARINA DE OLIVEIRA COSTA  
Matrícula: 562890/1  
Cargo/Lot.: Prof.AD-1/EE Luis Eustachio/Maracana  
Período: 01/04 a 30/05 – 31/05 a 30/06 – 01/08 a 29/08/10 (120) dias  
Triênio: 30/04/98 a 29/04/01 – 30/04/01 a 29/04/04

**PORTARIA N.º : 4937/10 DE 13/04/2010**

Nome: DENISE JANETE DOS SANTOS FONSECA  
Matrícula: 240532/1  
Cargo/Lot.: Servente/EE Prof. Leônidas Monte/Abaetetuba  
Período: 01/04/10 a 30/05/10 (60) dias  
Triênio: 08/05/03 07/05/06

**PORTARIA N.º : 4934/10 DE 13/04/2010**

Nome: MARIA DO SOCORRO DE FARIAS PAIVA  
Matrícula: 405892/1  
Cargo/Lot.: Prof.AD-1/UT Asterio de Campos/Belém  
Período: 02/05/10 a 30/06/10 (60) dias  
Triênio: 02/05/00 A 01/05/03

**PORTARIA N.º : 4944/10 DE 13/04/2010**

Nome: MARIA DO SOCORRO MENDES DA SILVA  
Matrícula: 6303960/2  
Cargo/Lot.: Prof.AD-1/EE Bertoldo Costa/Maracana  
Período: 01/04 a 30/05 – 31/05 a 30/06 – 01/08 a 29/08/10 (120) dias  
Triênio: 01/07/93 a 30/06/96 – 01/07/96 a 30/06/99

**PORTARIA N.º : 4933/10 DE 13/04/2010**

Nome: MARIA DO ROSARIO MIRANDA CARDOSO  
Matrícula: 6390129/1  
Cargo/Lot.: Servente/EE Frei Ambrosio/Santarém  
Período: 01/06/10 a 30/07/10 – 31/07/10 a 28/09/10 (120) dias  
Triênio: 12/03/02 a 11/03/05 – 12/03/05 a 11/03/08

**PORTARIA N.º : 4959/10 DE 14/04/2010**

Nome: CELIA MARIA FIGUEIREDO CUNHA  
Matrícula: 757829/2  
Cargo/Lot.: Adm.Escolar/EE Deodoro de Mendonça/Belém  
Período: 02/05/10 a 30/06/10 (60) dias  
Triênio: 18/08/06 a 17/08/09

**PORTARIA N.º : 4957/10 DE 14/04/2010**

Nome: IVONETE MARIA DE OLIVEIRA IBIAPINAMatrícula: 54187864/1  
Cargo/Lot.: Prof.AD-4/EE Ramiro Olavo R de Castro/Ananindeua  
Período: 02/05/10 a 30/06/10 (60) dias  
Triênio: 18/10/04 a 17/10/07

**PORTARIA N.º : 4958/10 DE 14/04/2010**

Nome: ANA MIRA VALENTE FERREIRA  
Matrícula: 668397/2  
Cargo/Lot.: Prof.AD-4/EE Isaura Bahia/Mocajuba  
Período: 30/04/10 a 28/06/10 – 29/06/10 a 27/08/10 (120) dias  
Triênio: 24/04/01 a 23/04/04 – 24/04/04 a 23/04/07

**PORTARIA N.º : 4956/10 DE 14/04/2010**

Nome: SAMUEL CORREA COSTA  
Matrícula: 778893/1  
Cargo/Lot.: Prof.Col/EE Dr Otavio Meira SEDE/Benevides  
Período: 12/04 a 10/06 – 11/06 a 30/06 – 01/08 a 09/09/10 (120) dias  
Triênio: 02/06/92 a 01/06/95 – 02/06/98 a 01/06/01

**PORTARIA N.º : 4090/10 DE 29/03/2010**

Nome: ANA PAULA MENDONCA DE OLIVEIRA  
Matrícula: 54182576-2  
Cargo/Lot.: Prof. AD-4/EE Erotildes Frota Aguiar/Ananindeua  
Período: 30/04 a 28/06/10 (60) dias  
Triênio: 10/02/07 a 09/02/10

**PORTARIA N.º : 4329/10 DE 01/04/2010**

Nome: ROSA SUELY DOS SANTOS SOUZA  
Matrícula: 320218-1  
Cargo/Lot.: Ag. Adm./ERC João XXIII/Ananindeua  
Período: 02/05 a 30/06/10 (60) dias  
Triênio: 16/04/84 a 15/04/87

**PORTARIA N.º : 4990/10 DE 15/04/2010**

Nome: MARIA ANTONIA NASCIMENTO DE FRANÇA  
Matrícula: 594440-1  
Cargo/Lot.: Prof AD-1/EE Ana Teles/Benevides  
Período: 15/04 a 13/06/10 (60) dias  
Triênio: 04/06/99 a 03/06/02

**PORTARIA N.º : 4564/10 DE 07/04/2010**

Nome: SIMONE PINHEIRO SIQUEIRA DINIZ  
Matrícula: 5514355-2  
Cargo/Lot.: Orient. Educ./ERC Centro Educ./ Ronaldo Miranda/Belém  
Período: 15/08 a 13/10/10 e 14/10 a 12/12/10 (120) dias  
Triênio: 05/07/99 a 04/07/02 e 05/07/02 a 04/07/05

**PORTARIA N.º : 5116/10 DE 16/04/2010**

Nome: LUCIVALDA ROCHA DOS SANTOS  
Matrícula: 790257-1  
Cargo/Lot.: Serv./EE Nilo de Oliveira/Igarapé Açú  
Período: 03/05 a 01/07/10 (60) dias  
Triênio: 01/04/95 a 31/03/98

**PORTARIA N.º : 5115/10 DE 16/04/2010**

Nome: JOSE MARQUES FILHO  
Matrícula: 5818427-2  
Cargo/Lot.: Prof AD-4/EE D. Luiz de Moura P. Sede/Xinguara  
Período: 02/05 a 30/06/10 (60) dias  
Triênio: 14/05/03 a 13/05/06

**PORTARIA N.º : 5113/10 DE 16/04/2010**

Nome: RAIMUNDA NONATA CONCEIÇÃO MIRANDA  
Matrícula: 5306132-2  
Cargo/Lot.: Prof AD-1/EE Acy de J. N. B. Pereira/Maracaná  
Período: 02/05 a 30/06/10 e 02/08 a 30/09/10 (120) dias  
Triênio: 02/03/04 a 01/03/07 e 02/03/07 a 01/03/10

**PORTARIA N.º : 4597/10 DE 08/04/2010**

Nome: MARIA LUCIA MELO LIMA  
Matrícula: 606626-2  
Cargo/Lot.: Prof AD-4/ERC Casa Bem-te-Vi/Abaetetuba  
Período: 02/05 a 30/06/10 (60) dias  
Triênio: 10/05/98 a 09/05/01

**PORTARIA N.º : 4785/10 DE 12/04/2010**

Nome: JOSE ADMAR PONTES MELO  
Matrícula: 5299071-2  
Cargo/Lot.: Prof AD-1/EE Vicentina S. de Araújo/S. Domingos do Capim  
Período: 22/03 a 20/05/10 (60) dias  
Triênio: 22/04/00 a 21/04/03

**PORTARIA N.º : 4995/10 DE 15/04/2010**

Nome: CONSUELO DAMIANA BEGOT DA SILVA DANTAS  
Matrícula: 594504-1  
Cargo/Lot.: Prof AD-1/EE Otavio Meira Sede/Benevides  
Período: 30/12 a 27/02/10 e 28/02 a 28/04/10 (120) dias  
Triênio: 13/05/98 a 12/05/01 e 13/05/01 a 12/05/04

**PORTARIA N.º : 4630/10 DE 09/04/2010**

Nome: MARIA SOCORRO DE ARAUJO  
Matrícula: 649694-1  
Cargo/Lot.: Prof AD-2/EE Belina C. Coutinho/Capitão Poço  
Período: 04/05 a 02/07/10 (60) dias  
Triênio: 11/06/01 a 10/06/04

**PORTARIA N.º : 4980/10 DE 15/04/2010**

Nome: SERGEI TADEU PINHEIRO DE SOUSA  
Matrícula: 492655-4  
Cargo/Lot.: Prof AD-4/EE Oneide de Souza Tavares/Ananindeua  
Período: 02/05/10 a 30/06/10 (60) dias  
Triênio: 29/08/98 a 28/08/01

**PORTARIA N.º : 5071/10 DE 16/04/2010**

Nome: JOAO BATISTA DO NASCIMENTO  
Matrícula: 299430-1  
Cargo/Lot.: Prof AD-4/EE Oneide de Souza Tavares/Ananindeua  
Período: 02/05 a 30/06/10 (60) dias  
Triênio: 04/05/04 a 03/05/07

**PORTARIA N.º : 4982/10 DE 15/04/2010**

Nome: ELIZABETH PENA GONÇALVES  
Matrícula: 292818-1  
Cargo/Lot.: Prof AD-2/ERC São João Batista/Icoaraci  
Período: 02/08 a 30/09/10 (60) dias  
Triênio: 16/04/98 a 15/04/01

**PORTARIA N.º : 4994/10 DE 15/04/2010**

Nome: ROSA ANDRADE PIMENTEL  
Matrícula: 218081-1  
Cargo/Lot.: Prof AD-1/EE Dr Jose Malcher Sede/Muana  
Período: 02/05 a 30/06/10 (60) dias  
Triênio: 16/06/98 a 15/06/01

**PORTARIA N.º : 4992/10 DE 15/04/2010**

Nome: SAMUEL OEIRAS PINTO  
Matrícula: 534846-1  
Cargo/Lot.: Escriv. Datilog./EE Júpiter Maia/Curuçá  
Período: 01/03 a 29/04/10 e 30/04 a 28/06/10 (120) dias  
Triênio: 18/04/89 a 17/04/92 - 18/04/92 a 17/04/95

**PORTARIA N.º : 4991/10 DE 15/04/2010**

Nome: LUCIANO PEREIRA FILHO  
Matrícula: 568716-1  
Cargo/Lot.: Prof AD-2/EE Leopoldina Guerreiro Sede ./Afua  
Período: 01/03 a 29/04/10 - 30/04 a 28/06/10 (120) dias  
Triênio: 16/11/01 a 15/11/04 – 16/11/04 a 15/11/07

**PORTARIA N.º : 4987/10 DE 15/04/2010**

Nome: LUIZA DO ESPIRITO SANTO MORAIS RIBEIRO  
Matrícula: 533181-1  
Cargo/Lot.: Prof/EE Mª de Nazaré Peres/Cameta  
Período: 01/12 a 29/01/10 – 30/01 a 30/03/10 (120) dias  
Triênio: 19/04/02 a 18/04/05 – 19/04/05 a 18/04/08

**PORTARIA N.º : 4983/10 DE 15/04/2010**

Nome: DALILA DOS SANTOS BATISTA  
Matrícula: 271772-1  
Cargo/Lot.: Prof AD-1/UEE Jose Tadeu Duarte Bastos/Santarém  
Período: 02/08 a 30/09/10 – 01/10 a 29/11/10 (120) dias  
Triênio: 27/03/97 a 26/03/00 – 27/03/00 a 26/03/03

**PORTARIA N.º : 4985/10 DE 15/04/2010**

Nome: VERA LUCIA DE SOUZA DIAS  
Matrícula: 393630-1  
Cargo/Lot.: Prof AD-1/EE Caldeira Castelo Branco/Belém  
Período: 15/03 a 13/05/10 – 14/05 a 12/07/10 (120) dias  
Triênio: 14/01/01 a 13/01/04 – 14/01/04 a 13/01/07

**PORTARIA N.º : 4988/10 DE 15/04/2010**

Nome: IRENILDE FERNANDES MARTINS  
Matrícula: 515817-3  
Cargo/Lot.: Prof AD-1/EE Mª do Socorro Jacob/Itaituba  
Período: 01/11 a 30/12/09 (60) dias  
Triênio: 21/02/00 a 20/02/03

**PORTARIA N.º : 4989/10 DE 15/04/2010**

Nome: RAIMUNDA NONATA SANTOS BARBOSA  
Matrícula: 6033202-1  
Cargo/Lot.: Merendeira/EEEE Esp. Santo/Ananindeua  
Período: 30/12/09 a 27/02/10 (60) dias  
Triênio: 01/05/04 a 30/04/07

**PORTARIA N.º : 4917/10 DE 13/04/2010**

Nome: ELIZABETH PACHECO DOS SANTOS  
Matrícula: 778257-1  
Cargo/Lot.: Servente/EE Antonio de O. Gordo/Moju  
Período: 03/05 a 01/07/10 – 02/08 a 30/09/10 (120) dias  
Triênio: 17/04/97 a 16/04/00 – 17/04/00 a 16/04/03

**APROVAÇÃO ESCALA DE FERIAS****PORTARIA N.º : 5156/10 DE 19/04/2010**

Nome: ELIANA DO SOCORRO SOARES MESQUITA  
Matrícula: 773000/1Período:01/07 a 30/07/10 Exercício:2010  
Unidade: ERC Instituto Felipe Smaldone/Belém

**PORTARIA N.º : 5162/10 DE 19/04/2010**

Nome: DANYLLA DARRIELLE GOMES GAMA  
Matrícula: 57208771/1Período:27/11 a 10/01/11 Exercício:2010  
Unidade: ERC Instituto Felipe Smaldone/Belém

**PORTARIA N.º : 5154/10 DE 19/04/2010**

Nome: ELINEA ALICE COUTINHO DAVID  
Matrícula: 759783/1Período:01/07 a 30/07/10 Exercício:2010  
Unidade: ERC Instituto Felipe Smaldone/Belém

**PORTARIA N.º : 5155/10 DE 19/04/2010**

Nome: INES MARIA OLIVEIRA PEREIRA  
Matrícula: 448567/2 Período:02/07 a 15/08/10 Exercício:2009  
Unidade: ERC Instituto Felipe Smaldone/Belém

**PORTARIA N.º : 5157/10 DE 19/04/2010**

Nome: MIRIAN BASTOS DA SILVA  
Matrícula: 759775/1Período:01/07 a 30/07/10 Exercício:2010  
Unidade: ERC Instituto Felipe Smaldone/Belém

**PORTARIA N.º : 5161/10 DE 19/04/2010**

Nome: VALENA RODRIGUES MIRANDA  
Matrícula: 57208566/1Período:01/07 a 14/08/10 Exercício:2010  
Unidade: ERC Instituto Felipe Smaldone/Belém

**PORTARIA N.º : 5158/10 DE 19/04/2010**

Nome: EURICO BRAGA BRAGANÇA  
Matrícula: 331600/1Período:01/07 a 30/07/10 Exercício:2010  
Unidade: ERC Instituto Felipe Smaldone/Belém

**PORTARIA N.º : 5159/10 DE 19/04/2010**

Nome: JOANA MOURA DA SILVA  
Matrícula: 731455/1Período:01/07 a 30/07/10 Exercício:2010  
Unidade: ERC Instituto Felipe Smaldone/Belém

**PORTARIA N.º : 5160/10 DE 19/04/2010**

Nome: JOSE LUCINIO CARVALHO E CARVALHO  
Matrícula: 759791/1Período:01/07 a 30/07/10 Exercício:2010  
Unidade: ERC Instituto Felipe Smaldone/Belém

**Portaria n.º:5119/10 de 19/04/2010**

Nome: ANA MARIA DA SILVA ARAUJO  
Matrícula: 732265/1Período:01/07 a 30/07/10 Exercício:2010  
Unidade: Divisão de Lotação/Belém

**PORTARIA N.º : 5120/10 DE 19/04/2010**

Nome: ANGELA MARIA PASTANA  
Matrícula: 203122/1Período:01/08 a 30/08/10 Exercício:2010  
Unidade: Divisão de Lotação/Belém

**PORTARIA N.º : 5121/10 DE 19/04/2010**

Nome: ANTONIO MARIA CHAVES DE OLIVEIRA  
Matrícula: 6027091/1Período:01/07 a 30/07/10 Exercício:2010  
Unidade: Divisão de Lotação/Belém

**Portaria n.º:5122/10 de 19/04/2010**

Nome: BENEDITA DO SOCORRO ALVES PAIXAO  
Matrícula: 429368/1Período:01/07 a 30/07/10 Exercício:2010  
Unidade: Divisão de Lotação/Belém

**PORTARIA N.º : 5123/10 DE 19/04/2010**

Nome: EDAGAR DANTAS DA CONCEIÇÃO  
Matrícula: 758981/1Período:01/07 a 30/07/10 Exercício:2009  
Unidade: Divisão de Lotação/Belém

**PORTARIA N.º : 5124/10 DE 19/04/2010**

Nome: ELAINE MACIEL DOS SANTOS FONSECA  
Matrícula: 57213219/1Período:01/04 a 30/04/10 Exercício:2010  
Unidade: Divisão de Lotação/Belém

**Portaria n.º:5125/10 de 19/04/2010**

Nome: ELIETE PINHEIRO DE MELO

Matrícula: 756962/1Período:01/07 a 30/07/10 Exercício:2010  
Unidade: Divisão de Lotação/Belém

**Portaria n.º:5126/10 de 19/04/2010**

Nome: ELIETE RIBEIRO BAYMA  
Matrícula: 462381/1Período:01/07 a 14/08/10 Exercício:2010  
Unidade: Divisão de Lotação/Belém

**PORTARIA N.º : 5127/10 DE 19/04/2010**

Nome: ELIZETE BARROS DO NASCIMENTO  
Matrícula: 181102/1Período:01/07 a 30/07/10 Exercício:2010  
Unidade: Divisão de Lotação/Belém

**PORTARIA N.º : 5128/10 DE 19/04/2010**

Nome: ENDERSON MORAES NUNES  
Matrícula: 57211240/1Período:15/07 a 13/08/10 Exercício:2010  
Unidade: Divisão de Lotação/Belém

**PORTARIA N.º : 5129/10 DE 19/04/2010**

Nome: ESTERLINA MARIA MOURA DE LIMA  
Matrícula: 357251/1Período:01/07 a 30/07/10 Exercício:2010  
Unidade: Divisão de Lotação/Belém

**PORTARIA N.º : 5131/10 DE 19/04/2010**

Nome: FLAVIA SUELY DE OLIVEIRA PENNA  
Matrícula: 57199005/2 Período:01/05 a 30/05/10 Exercício:2010  
Unidade: Divisão de Lotação/Belém

**PORTARIA N.º : 5132/10 DE 19/04/2010**

Nome: FLAVIO RAMOS DA COSTA  
Matrícula: 317675/1Período:01/07 a 30/07/10 Exercício:2010  
Unidade: Divisão de Lotação/Belém

**PORTARIA N.º : 5133/10 DE 19/04/2010**

Nome: HAROLDO FURTADO TAVARES  
Matrícula: 733040/1Período:01/07 a 30/07/10 Exercício:2010  
Unidade: Divisão de Lotação/Belém

**PORTARIA N.º : 5134/10 DE 19/04/2010**

Nome: LEONILDES SANTANA LOBO  
Matrícula: 329584/1Período:01/07 a 30/07/10 Exercício:2010  
Unidade: Divisão de Lotação/Belém

**PORTARIA N.º : 5135/10 DE 19/04/2010**

Nome: MARIA DAS GRAÇAS LIMA DE ALMEIDA  
Matrícula: 257770/1Período:01/07 a 30/07/10 Exercício:2010  
Unidade: Divisão de Lotação/Belém

**PORTARIA N.º : 5136/10 DE 19/04/2010**

Nome: MARIA DOS ANJOS SILVA DE OLIVEIRA  
Matrícula: 566403/1Período:01/07 a 30/07/10 Exercício:2010  
Unidade: Divisão de Lotação/Belém

**PORTARIA N.º : 5137/10 DE 19/04/2010**

Nome: MARIA HELENA LOPES DE PINA  
Matrícula: 452858/1Período:01/07 a 30/07/10 Exercício:2010  
Unidade: Divisão de Lotação/Belém

**PORTARIA N.º : 5138/10 DE 19/04/2010**

Nome: MARIA IZABEL PAIXAO FARIAS  
Matrícula: 304999/1Período:01/07 a 30/07/10 Exercício:2010  
Unidade: Divisão de Lotação/Belém

**PORTARIA N.º : 5139/10 DE 19/04/2010**

Nome: MARIA JOSEBETT DE MIRANDA CARVALHO  
Matrícula: 290521/1 Período:15/06 a 29/07/10 Exercício:2010  
Unidade: Divisão de Lotação/Belém

**PORTARIA N.º : 5140/10 DE 19/04/2010**

Nome: MARIA REGINA SANTOS PANTOJA  
Matrícula: 5138833/1Período:01/07 a 30/07/10 Exercício:2010  
Unidade: Divisão de Lotação/Belém

**PORTARIA N.º : 5141/10 DE 19/04/2010**

Nome: MARIA SEBASTIANA DA ANUNCIAÇÃO LOBAO  
Matrícula: 316628/1Período:01/07 a 30/07/10 Exercício:2010  
Unidade: Divisão de Lotação/Belém

**PORTARIA N.º : 5142/10 DE 19/04/2010**

Nome: MARLUCE DE CARVALHO FARIAS  
Matrícula: 57210662/1Período:01/09 a 30/09/10 Exercício:2010  
Unidade: Divisão de Lotação/Belém

**PORTARIA N.º : 5143/10 DE 19/04/2010**

Nome: NILTON PEREIRA CARVALHO  
Matrícula: 5705878/1Período:01/06 a 30/06/10 Exercício:2010  
Unidade: Divisão de Lotação/Belém

**PORTARIA N.º : 5144/10 DE 19/04/2010**

Nome: RAFAEL CALDAS FONSECA  
Matrícula: 57213076/1Período:01/07 a 30/07/10 Exercício:2010  
Unidade: Divisão de Lotação/Belém

**PORTARIA N.º : 5145/10 DE 19/04/2010**

Nome: REGINA CELIA AGUIAR DA PAIXAO  
Matrícula: 5503647/2 Período:05/07 a 18/08/10 Exercício:2010  
Unidade: Divisão de Lotação/Belém

**PORTARIA N.º : 5146/10 DE 19/04/2010**

Nome: REGINA LUCIA RAMOS BARBOSA  
Matrícula: 941433/1Período:12/07 a 10/08/10 Exercício:2010  
Unidade: Divisão de Lotação/Belém

**PORTARIA N.º : 5198/10 DE 19/04/2010**

Nome: ROSANGELA ABRACADO MARTINS  
Matrícula: 348783/1Período:01/07 a 30/07/10 Exercício:2010  
Unidade: Divisão de Lotação/Belém

**PORTARIA N.º : 5147/10 DE 19/04/2010**

Nome: ROSANA OLIVEIRA CARMO MARTINS  
Matrícula: 405990/1 Período:05/07 a 18/08/10 Exercício:2010  
Unidade: Divisão de Lotação/Belém

**PORTARIA N.º : 5148/10 DE 19/04/2010**

Nome: SIMAO SAUMA PEREIRA  
Matrícula: 758078/1Período:22/08 a 20/09/10 Exercício:2010  
Unidade: Divisão de Lotação/Belém

**PORTARIA N.º : 5149/10 DE 19/04/2010**

Nome: SONIA DO SOCORRO SOARES MATOS  
Matrícula: 5263603/2 Período:01/07 a 14/08/10 Exercício:2010  
Unidade: Divisão de Lotação/Belém

**PORTARIA N.º : 5187/10 DE 19/04/2010**

Nome: MARIA LUCIA DE NAZARE GOMES GONÇALVES  
Matrícula: 383937/1Período:01/07 a 30/07/10 Exercício:2009  
Unidade: EE C de Ens Supletivo Luis O pereira/Belém

**PORTARIA N.º : 4715/10 DE 12/04/2010**

Nome: MARIA DA CONCEIÇÃO DE LIMA BASTOS  
Matrícula: 378569/1Período:01/05 a 30/05/10 Exercício:2010  
Unidade: Divisão de Prestação de Contas/Belém

**PORTARIA N.º : 5186/10 DE 19/04/2010**

Nome: TEREZA DA SILVA E SILVA  
Matrícula: 388890/1Período:02/08 a 31/08/10 Exercício:2010  
Unidade: Diretoria de Suporte Administrativo/Belém

**PORTARIA N.º : 5185/10 DE 19/04/2010**

Nome: BRENNNA SARAIVA SAWAKI  
Matrícula: 57212692/1Período:15/03 a 13/04/10 Exercício:2010  
Unidade: Diretoria de Ensino/Belém

**PORTARIA N.º : 5184/10 DE 19/04/2010**

Nome: MARIA ELIZIA RODRIGUES MENDONÇA  
Matrícula: 283614/1Período:01/07 a 14/08/10 Exercício:2010  
Unidade: Divisão de Assistência ao Servidor/Belém

**PORTARIA N.º : 5183/10 DE 19/04/2010**

Nome: ANA CRISTINA FERREIRA DA SILVA  
Matrícula: 761524/1Período:01/06 a 30/06/10 Exercício:2008  
Unidade: Departamento de Apoio Operacional/Belém

**PORTARIA N.º : 5182/10 DE 19/04/2010**

Nome: ODINEA DO CARMO ARAUJO MONTEIRO  
Matrícula: 745200/1 Período:02/05 a 31/05/10 Exercício:2010  
Unidade: Depto de Inspeção e Documentação/Belém

**PORTARIA N.º : 5181/10 DE 19/04/2010**

Nome: ERALDO COSTA PANTOJA  
Matrícula: 80845714/1 Período:03/05 a 01/06/10  
Exercício:2010

Unidade: Gabinete do Secretario/Belém

**PORTARIA N.º : 810/09 DE 10/12/2009**

Nome: FABIANA ALVES MORAES  
Matrícula: 57207453/1 Período:05/10 à 18/11/09 Exercício:2009

Unidade: EE. José Luiz Moraes/São Domingos do Capim

**PORTARIA N.º : 096/10 DE 22/01/2010**

Nome: MARCELO PINHEIRO FARIAS  
Matrícula: 57211985/1 Período:01/07 à 30/07/10 Exercício:2010

Unidade: EE. Esmerina Bou-habib/Abetetuba

**PORTARIA N.º : 097/10 DE 22/01/2010**

Nome: MARIA DORALICE SILVA SOARES  
Matrícula: 57210448/1 Período:01/07 à 30/07/10 Exercício:2009

Unidade: EE. Esmerina Bou-habib/Abetetuba

**PORTARIA N.º : 131 /10 DE 22/01/2010**

Nome: RUTH BAIA PEREIRA  
Matrícula: 601551/1 Período:01/07 à 30/07/10 Exercício: 2010

Unidade: EE. Esmerina Bou-habib/Abetetuba

**PORTARIA N.º : 210/10 DE 10/02/2010**

Nome: JOSEAN DOS SANTOS NEGRÃO RODRIGUES  
Matrícula: 57210501/1 Período:23/12 à 21/01/10 Exercício:2009

Unidade: ERC. Cristo Redentor/Abetetuba

**PORTARIA N.º : 214/10 DE 11/02/2010**

Nome: ROSA MARIA QUARESMA FONSECA  
Matrícula: 57210566/1 Período:30/12 à 28/01/10 Exercício:2009

Unidade: EE. Cristo Redentor/Abetetuba

**PORTARIA N.º : 234/10 DE 19/02/2010**

Nome: ELIZIA HELENA MENDONÇA ALVES  
Matrícula: 57194423/1 Período:25/01 à 10/03/10 Exercício:2009

Unidade: ERC. Cristo Trabalhador/Abetetuba

**PORTARIA N.º : 244/10 DE 19/02/2010**

Nome: UBERALDO VILHENA DE OLIVEIRA JUNIOR  
Matrícula: 57204476/1 Período:06/09 à 20/10/09 Exercício:2009

Unidade: EE. Leonardo Negrão de Souza/Abetetuba

**PORTARIA N.º : 236/10 DE 18/02/2010**

Nome: MARI ELISA SANTOS DE ALMEIDA  
Matrícula: 6009808/2 Período:16/01 à 01/03/10 Exercício: 2009

Unidade: 3ª URE/Abetetuba

**PORTARIA N.º : 231/10 DE 18/02/2010**

Nome: FRANCIIVALDO MOTA QUARESMA  
Matrícula: 57174218/2 Período:26/08 à 10/10/09 Exercício:2009

Unidade: ERC. São Francisco Xavier/Abetetuba



**PORTARIA Nº.: 238/10 DE 19/02/2010**

Nome: PAULO JOEL DA SILVA PANTOJA

Matrícula:57212417/1 Período:01/04 à 30/04/10 Exercício: 2010  
Unidade:EE. Terezinha de J. Ferreira Lima/Abaetetuba**PORTARIA Nº.: 237/10 DE 19/02/2010**

Nome: JACINALDO DE SOUZA RODRIGUES

Matrícula:57209709/1 Período:16/12 à 29/01/10 Exercício: 2009

Unidade:EE. Terezinha de J. Ferreira Lima/Abaetetuba

**PORTARIA Nº.: 219/10 DE 08/02/2010**

Nome: RAIMUNDO COSTA DA SILVA

Matrícula:606596/1 Período:01/07 à 14/08/09 Exercício: 2009  
Unidade:3ª URE/Abaetetuba**PORTARIA Nº.: 218/10 DE 08/02/2010**

Nome: RUTH DE JESUS BARROS

Matrícula:54192178/2 Período:01/12 à 14/01/10 Exercício: 2009

Unidade:ERC. Cristo Trabalhador/Abaetetuba

**PORTARIA Nº.: 223/10 DE 08/02/2010**

Nome: SOLANGE CORREA PANTOJA

Matrícula:57210577/1 Período:23/12 à 21/01/10 Exercício: 2009

Unidade:EE. Leonidas Monte/Abaetetuba

**PORTARIA Nº.: 225/10 DE 08/02/2010**

Nome: SUZAN DE ALMEIDA ARAUJO

Matrícula:55586949/2 Período:20/09 à 03/11/09 Exercício: 2009

Unidade:EE. Terezinha de J. Ferreira Lima/Abaetetuba

**PORTARIA Nº.: 128/10 DE 08/02/2010**

Nome: BENEDITO ROCHA FERREIRA

Matrícula:57210583/1 Período:24/12 à 22/01/10 Exercício: 2009

Unidade:EE. Palmira Gabriel/Barcarena

**PORTARIA Nº.: 216 /10 DE 08/02/2010**

Nome: MARCIONILA DA COSTA ALMEIDA

Matrícula:5800420/2 Período:27/12 à 09/02/10 Exercício: 2009  
Unidade:EE. Bem-vinda de Araújo Pontes/Abaetetuba**PORTARIA Nº.: 211/10 DE 08/02/2010**

Nome: MIGUEL DA SILVA PEREIRA JUNIOR

Matrícula:57208989/1 Período:04/09 à 18/10/09 Exercício: 2009

Unidade:EE. Eduardo Angelim/Barcarena

**PORTARIA Nº.: 054 /10 DE 10/02/2010**

Nome: SUZILEI SANTOS DE MEDEIROS

Matrícula:575777/1 Período:01/12 à 30/12/09 Exercício: 2009

Unidade: 10ª/Altamira

**PORTARIA Nº.: 055/10 DE 12/02/2010**

Nome: GIULIANO SOUZA GUZZO

Matrícula:57208320/1 Período:01/04 à 15/05/10 Exercício: 2009

Unidade:EEEM. Maria José Santana/Altamira

**PORTARIA Nº.: 040/10 DE 08/02/2010**

Nome: FRANCIVALDO JOSÉ DA CONCEIÇÃO MENDES

Matrícula:57213326/1 Período:01/03 à 30/03/10 Exercício: 2010

Unidade:ERC. Getúlio Vargas/Altamira

**PORTARIA Nº.: 049/10 DE 10/02/2010**

Nome: MARLETE LISETTE HENZ KUHN

Matrícula:954829/1 Período:01/07 à 14/08/09 Exercício: 2009

Unidade:EEEM. Melvin Jones/Uruará

**PORTARIA Nº.: 048/10 DE 10/02/2010**

Nome: MADALENA DE LIMA

Matrícula:458597/1 Período:01/07 à 30/07/09 Exercício: 2009

Unidade:EEEM. Melvin Jones/Uruará

**PORTARIA Nº.: 047/10 DE 10/02/2010**

Nome: MARIA ELIZABETH DA SILVA SOUZA

Matrícula:369675/1 Período:01/07 à 14/08/09 Exercício: 2009

Unidade:EEEM. Melvin Jones/Uruará

**PORTARIA Nº.: 051 /10 DE 10/02/2010**

Nome: EVANI FLORIANO DO NASCIMENTO

Matrícula: 458206/1 Período:01/07 à 14/08/09 Exercício: 2009

Unidade:EEEM. Melvin Jones/Uruará

**PORTARIA Nº.: 052/10 DE 10/02/2010**

Nome: LAIDE SALETE ROCHA

Matrícula:473944/1 Período:01/06 à 30/06/09 Exercício: 2009

Unidade:EEEM. Melvin Jones/Uruará

**PORTARIA Nº.: 053/10 DE 10/02/2010**

Nome: LUZIA SELMA BALBINO BATISTA

Matrícula: 6019749/1 Período:01/07 à 14/08/09 Exercício: 2009

Unidade:EEEM. Melvin Jones/Uruará

**PORTARIA Nº.: 088/10 DE 18/02/2010**

Nome: JOSÉ ALDENY COSTA DA PAIXÃO

Matrícula:57213314/1 Período: 01/03 à 30/03/10 Exercício: 2010

Unidade:EE. Rosa Carrera/Santarém Novo

**PORTARIA Nº.: 089/10 DE 18/02/2010**

Nome: LAISE CRISTIANE ALMEIDA DA SILVA

Matrícula:57216386/1 Período:1/03 à 30/03/10 Exercício: 2010

Unidade:EE. Rosa Carrera/Santarém Novo

**TORNAR SEM EFEITO****PORTARIA Nº.: 5189/10 DE 19/04/2010**

Nome: LUIZ CARLOS DE QUEIRÓZ FONSECA

Matrícula: 304930/1

Cargo/Lot.:Adm/Diretoria de Suporte Administrativo/Belém

Tornar sem efeito a portaria nº. 04/10 de 04/01/2010

que concedeu 30 dias de férias, no período de 01/07/10 a

30/07/10.

**RETIFICAR****PORTARIA Nº.: 2428/10 DE 03/03/2010**

Nome: TEREZINHA LEAL SILVA

Matrícula: 5095611/1

Cargo/Lot.Prof.Ad-2/EE Padre Salvador Tracacioli/Castanhal

Retificar na portaria nº 6771/98 de 09/06/1998, que concedeu 120 dias de licença especial, o triênio de 26/08/88 a 25/08/94 para 24/04/92 a 23/04/95 – 24/04/95 A 23/04/98, para fins de regularização funcional.

**SECRETARIA DE ESTADO DE EDUCAÇÃO - NLIC****AVISO DE LICITAÇÃO****NÚMERO DE PUBLICAÇÃO: 94151****MODALIDADE: CONCORRÊNCIA NACIONAL****NÚMERO: 4/2010**

Objeto: Contratação de empresa especializada para prestação de serviços de reforma geral na EEEFM ERNESTINA PEREIRA MAIA, localizada no município de Mojú/Pa.

Entrega do Edital: 22/04/2010

Observação: Os interessados poderão obter o edital através dos sites [www.seduc.pa.gov.br](http://www.seduc.pa.gov.br) e [www.compraspara.pa.gov.br](http://www.compraspara.pa.gov.br). Maiores informações no Núcleo de Licitação - NLIC através fone-fax: 0xx-(91)3201-5179 / 3201-5096 ou pelo e-mail: [gilvandro.silva@seduc.pa.gov.br](mailto:gilvandro.silva@seduc.pa.gov.br)

Responsável pelo certame: Gilvandro Araújo da Silva

Local de Abertura: NLIC/SEDUC, Rodovia Augusto Montenegro, Km10

Data da Abertura: 24/05/2010

Hora da Abertura: 09:30

Orçamento:

Programa de Trabalho Natureza da Despesa Fonte do Recurso Origem do Recurso

12122128219560000 449051 0143000000 Federal

Ordenador: MARIA DO SOCORRO DA COSTA COELHO

NLIC/SEDUC

**NÚMERO DE PUBLICAÇÃO: 94258****P O R T A R I A Nº 029/2010-GAB**

A Secretária de Estado de Educação, usando de suas atribuições legais e:

**R E S O L V E:****Art. 1º** - Designar os servidores **Vanessa Sue Ellen dos Anjos Palha, Kaly Nancy Maria Lisboa e Rafael Costa de Oliveira**, para comporem a Comissão Especial para análises das amostras das **camisas escolares**, referente ao **PREGÃO ELETRÔNICO Nº 009/2010-NLIC/SEDUC**.**Art. 2º** - Designar **Edilamar Rodrigues de Oliveira Rocha e Gilvandro Araújo da Silva**, para comporem a Comissão referida no art. 1º, na condição de suplentes.**Art. 3º** - Esta Portaria entrará em vigor na data de sua publicação, revogadas as disposições em contrário. DE-SE CIÊNCIA, REGISTRE-SE, PUBLIQUE-SE E CUMPRA-SE.**GABINETE DA SECRETÁRIA DE ESTADO DE EDUCAÇÃO / SEDUC**

Belém, 19 de abril de 2010.

Maria do Socorro Costa Coelho

Secretária de Estado de Educação/SEDUC

**AVISO DE LICITAÇÃO****NÚMERO DE PUBLICAÇÃO: 94234****MODALIDADE: CONCORRÊNCIA NACIONAL****NÚMERO: 3/2010**

Objeto: Contratação de Empresa Especializada na Execução de obras civis de reforma geral do bloco de salas de aula, demolição e construção do bloco administrativo, recreio coberto e auditório da EE Bernardino Pereira Barros, localizada no município de Abaetetuba/Pa.

Entrega do Edital: 22/04/2010

Observação: Os interessados poderão obter o edital através dos sites [www.seduc.pa.gov.br](http://www.seduc.pa.gov.br) e [www.compraspara.pa.gov.br](http://www.compraspara.pa.gov.br). Maiores informações no Núcleo de Licitação - NLIC através fone-fax:0xx-(91)3201-5179 / 3201-5096 ou pelo e-mail: [gilvandro.silva@seduc.pa.gov.br](mailto:gilvandro.silva@seduc.pa.gov.br)

Responsável pelo certame: Gilvandro Araújo da Silva

Local de Abertura: NLIC/SEDUC, Rodovia Augusto Montenegro, Km10

Data da Abertura: 24/05/2010

Hora da Abertura: 15:00

Orçamento:

Programa de Trabalho Natureza da Despesa Fonte do Recurso Origem do Recurso

12122128219550000 449051 0101000000 Estadual

Ordenador: MARIA DO SOCORRO DA COSTA COELHO

**SECRETARIA DE ESTADO DE EDUCAÇÃO - SAGE****DIÁRIA****NÚMERO DE PUBLICAÇÃO: 94177****ERRATA DA PUBLICAÇÃO Nº 76315****PORTARIA: 413/2010**

Objetivo: Fiscalização de obras e levantamento de quantitativo p/ orçamento.

Fundamento Legal: Decreto Nº. 734 de 07/04/1992 Gabinete da Governadora.

Origem: BELÉM/PA - BRASIL

Destino(s):

BRAGANÇA/PA - Brasil&lt;br

Servidor(es):

57199420/FLAVIO MARCELO NEVES DE SOUSA (ECNICO EM GESTAO DE INFRA-ESTRUTURA / ATIV NIVEL SUPERIOR) / 1.5 diárias (Completa) / de 05/03/2010 a 06/03/2010&lt;br

Ordenador: Maria de Nazaré Cardoso Costa

**DIÁRIA****NÚMERO DE PUBLICAÇÃO: 94148****PORTARIA: 1042/2010**

Objetivo: Compor a equipe de municipalização.

Fundamento Legal: Decreto Nº.734 de 07/04/1992 - Gabinete da Governadora.

Origem: BELÉM/PA - BRASIL

Destino(s):

MARAPANIM /PA - Brasil&lt;br

Servidor(es):

57212618/DEBORA DE AGUIAR GOMES (TECNICO EM GESTAO PUBLICA / ATIV NIVEL SUPERIOR) / 12.5 diárias (Completa) / de 10/03/2010 a 22/03/2010&lt;br

Ordenador: Maria de Nazaré Cardoso Costa

**DIÁRIA****NÚMERO DE PUBLICAÇÃO: 94126****PORTARIA: 1122/2010**

Objetivo: Fiscalização e vistoria nas casa alugadas do some, capim, caripetuba, guajará de beja, itacuruçu, maracapucu, maúba, panacuera, paramajo, paruru, piquiarana, quianduba, rio da prata, rio doce, sapucajuba, sirituba, tucumanduba, urubueua e xingu.

Fundamento Legal: Decreto Nº.734 de 07/04/1992 - Gabinete da Governadora.

Origem: BELÉM/PA - BRASIL

Destino(s):

ABAEETUBA /PA - Brasil&lt;br

Servidor(es):

57217634/MARTA CRISTINA GONCALVES DOS SANTOS (GERENTE DE ASSISTENCIA AO SERVIDOR / DIRECAO) / 9.5 diárias (Completa) / de 26/04/2010 a 05/05/2010&lt;br

Ordenador: Maria de Nazaré Cardoso Costa

**DIÁRIA****NÚMERO DE PUBLICAÇÃO: 94116****PORTARIA: 1193/2010**

Objetivo: Fiscalização e vistoria nas casas alugadas do some, capim, caripetuba, itacuruçá, maracapucú, maracapucú, maúba, panacuera, paramajo, paruru, piquiarana, quianduba, rio da prata, rio doce, sapucajuba, sirituba, tucumanduba, urubueua e xingu.

Fundamento Legal: Decreto Nº.734 de 07/04/1992 - Gabinete da Governadora.

Origem: BELÉM/PA - BRASIL

Destino(s):

ABAEETUBA/PA - Brasil&lt;br

Servidor(es):

57194362/TERESA SILVA MACIEL (ASSIST. ADMINIST. / ATIV AUX INTERMED) / 9.5 diárias (Completa) / de 26/04/2010 a 05/05/2010&lt;br

Ordenador: Maria de Nazaré Cardoso Costa

**DIÁRIA****NÚMERO DE PUBLICAÇÃO: 94104****PORTARIA: 1192/2010**

Objetivo: Divulgação do premio nacional de gestão escolar;assessoramento técnico, pedagógico e administrativo ao gestor e a equipe técnica da16ª ure;divulgação e cadastro dos conselhos escolares.

Fundamento Legal: Decreto Nº.734 de 07/04/1992 - Gabinete da Governadora.

Origem: BELÉM/PA - BRASIL  
Destino(s):  
TUCURUI /PA - Brasil<br  
Servidor(es):  
545287/EDIVAN FONSECA TENORIO (PROFESSOR AD-1 / DOCENTE) / 3.5 diárias (Completa) / de 26/04/2010 a 29/04/2010<br  
Ordenador: Maria de Nazaré Cardoso Costa

**DIÁRIA**  
**NÚMERO DE PUBLICAÇÃO: 94077**  
**PORTARIA: 1129/2010**

Objetivo: Ministar seminário de pesquisa do módulo IV da formação continuada em nível de aperfeiçoamento em culturas, historicidade e diversidade étnico-racial na amazônia.  
Fundamento Legal: Decreto Nº.734 de 07/04/1992 - Gabinete da Governadora.

Origem: BELÉM/PA - BRASIL  
Destino(s):  
MONTE ALEGRE /PA - Brasil<br

Servidor(es):  
558214/AMILTON GONCALVES SA BARRETTO (GESTOR DE UNIDADE SEDUC NA ESCOLA / DIRECAO) / 4.5 diárias (Completa) / de 21/04/2010 a 25/04/2010<br  
Ordenador: Maria de Nazaré Cardoso Costa

**DIÁRIA**  
**NÚMERO DE PUBLICAÇÃO: 94067**  
**PORTARIA: 1132/2010**

Objetivo: Ministar módulo III da formação continuada em nível de aperfeiçoamento em culturas, historicidade e diversidade étnico-racial na amazônia.  
Fundamento Legal: Decreto Nº.734 de 07/04/1992 - Gabinete da Governadora.

Origem: BELÉM/PA - BRASIL  
Destino(s):  
BRAGANCA /PA - Brasil<br

Servidor(es):  
558214/AMILTON GONCALVES SA BARRETTO (GESTOR DE UNIDADE SEDUC NA ESCOLA / DIRECAO) / 7.5 diárias (Completa) / de 02/05/2010 a 09/05/2010<br  
Ordenador: Maria de Nazaré Cardoso Costa

**DIÁRIA**  
**NÚMERO DE PUBLICAÇÃO: 94054**  
**PORTARIA: 1137/2010**

Objetivo: Ministar avaliação do módulo IV da formação continuada em nível de aperfeiçoamento em culturas, historicidade e diversidade étnico-racial na amazônia.  
Fundamento Legal: Decreto Nº.734 de 07/04/1992 - Gabinete da Governadora.

Origem: BELÉM/PA - BRASIL  
Destino(s):  
CURUÇA/PA - Brasil<br

Servidor(es):  
558214/AMILTON GONCALVES SA BARRETTO (GESTOR DE UNIDADE SEDUC NA ESCOLA / DIRECAO) / 3.5 diárias (Completa) / de 13/05/2010 a 16/05/2010<br  
Ordenador: Maria de Nazaré Cardoso Costa

**DIÁRIA**  
**NÚMERO DE PUBLICAÇÃO: 94040**  
**PORTARIA: 1139/2010**

Objetivo: Ministar avaliação do módulo IV da formação continuada em nível de aperfeiçoamento em culturas, historicidade e diversidade étnico-racial na amazônia.  
Fundamento Legal: Decreto Nº.734 de 07/04/1992 - Gabinete da Governadora.

Origem: BELÉM/PA - BRASIL  
Destino(s):  
MONTE ALEGRE/PA - Brasil<br

Servidor(es):  
558214/AMILTON GONCALVES SA BARRETTO (GESTOR DE UNIDADE SEDUC NA ESCOLA / DIRECAO) / 3.5 diárias (Completa) / de 27/05/2010 a 30/05/2010<br  
Ordenador: Maria de Nazaré Cardoso Costa

**DIÁRIA**  
**NÚMERO DE PUBLICAÇÃO: 94019**  
**PORTARIA: 1041/2010**

Objetivo: Compor a equipe de municipalização.  
Fundamento Legal: Decreto Nº.734 de 07/04/1992 Gabinete da Governadora.

Origem: BELÉM/PA - BRASIL  
Destino(s):  
MARAPANIM/PA - Brasil<br

Servidor(es):  
491730/MARIA JUCILEA DOS SANTOS FERREIRA (AGENTE ADMINISTRATIVO / ATIV AUX INTERMED) / 12.5 diárias (Completa) / de 10/03/2010 a 22/03/2010<br  
Ordenador: Maria de Nazaré Cardoso Costa

**DIÁRIA**  
**NÚMERO DE PUBLICAÇÃO: 93929**  
**ERRATA DA PUBLICAÇÃO Nº 1**  
**PORTARIA: 1355.2009**

Objetivo: Participou da Formação Continuada e Assessoramento para Professores do 1º e 2º anos e 2º, 3º e 4º séries.  
Fundamento Legal: Decreto Nº.734 de 07/04/1992 - Gabinete

da Governadora.  
Origem: BELÉM/PA - BRASIL  
Destino(s):  
IGARAPE-AÇU/PA - Brasil<br

Servidor(es):  
5453321/Maria de Nazaré Vilhena (Técnica) / 2.5 diárias (Completa) / de 06/05/2009 a 08/05/2009<br  
Ordenador: Maria de Nazaré Cardoso Costa

**DIÁRIA**  
**NÚMERO DE PUBLICAÇÃO: 93925**  
**ERRATA DA PUBLICAÇÃO Nº 1**  
**PORTARIA: 300.1204.08**

Objetivo: Participou da Formação e Assessoramento aos Técnicos das USE'S E URE'S e Escolas para Implantação do Ensino Fundamental de 09 anos.

Fundamento Legal: Decreto Nº.734 de 07/04/1992 - Gabinete da Governadora.

Origem: CURRALINHO/PA - BRASIL  
Destino(s):  
BELÉM/PA - Brasil<br

Servidor(es):  
57188861/Paulo Ronaldo Arruda da Costa (Técnico) / 3.5 diárias (Completa) / de 04/11/2008 a 07/11/2008<br  
Ordenador: Maria de Nazaré Cardoso Costa

**PORTARIA DE DIÁRIAS: TORNAR SEM EFEITO**  
**NÚMERO DE PUBLICAÇÃO: 93960**

**A Diretora Administrativa e Financeira, no uso de suas atribuições; resolve tornar sem efeito as portarias de diárias abaixo discriminadas.**

NOME	PORTARIA	DOE
Tereza Cristina Vasconcelos de Souza	636.2010	31629
Maria Celeste de Araújo Carmo	300.2388.2008	31194
Maria Lúcia Carmo do Amaral	300.2387.2008	31194

**Maria de Nazaré Cardoso Costa**  
**Diretora Administrativa e Financeira**  
**DIÁRIA**

**NÚMERO DE PUBLICAÇÃO: 93978**  
**PORTARIA: 905/2010**

Objetivo: Reunir com representantes da funai/mec/seduc para discutir questões relacionadas a educação escolar indígena.  
Fundamento Legal: Decreto Nº.734 de 07/04/1992 - Gabinete da Governadora.

Origem: BELEM/PA - BRASIL  
Destino(s):  
ALTAMIRA / SANTAREM/PA - Brasil<br

Servidor(es):  
627135/WILSON DA COSTA BARROSO (ASSESSOR / ASSESSORAMENTO) / 0.5 diárias (Completa) / de 04/04/2010 a 04/04/2010  
627135/WILSON DA COSTA BARROSO (ASSESSOR / ASSESSORAMENTO) / 0.5 diárias (Completa) / de 06/04/2010 a 06/04/2010<br

Ordenador: Maria de Nazaré Cardoso Costa  
**DIÁRIA**

**NÚMERO DE PUBLICAÇÃO: 94008**  
**PORTARIA: 1190/2010**

Objetivo: Assessoramento técnico aos profissionais que atuam nas bibliotecas escolares, com ênfase na organização do acervo bibliográfico e a sistematização do espaço e monitoramento dos programas nacionais do livro didático.

Fundamento Legal: Decreto Nº.734 de 07/04/1992 - Gabinete da Governadora.

Origem: BELÉM/PA - BRASIL  
Destino(s):  
SANTO ANTONIO DO TAUVA , TOME-AÇU, /PA - Brasil  
SAO CAETANO DE ODIVELAS E VIGIA/PA - Brasil<br

Servidor(es):  
197017/IZABEL DE SOUZA NASCIMENTO (BIBLIOTECONOMISTA / ATIV NIVEL SUPERIOR) / 8.5 diárias (Completa) / de 20/04/2010 a 28/04/2010<br  
Ordenador: Maria de Nazaré Cardoso Costa

**DIÁRIA**  
**NÚMERO DE PUBLICAÇÃO: 93881**  
**PORTARIA: 300.087.2010**

Objetivo: Realizar serviços de visita téc. nas EE. Terezinha Siqueira, Escola Nova (Bonito), EE. Antônio Nascimento, EE. Mirtes Sidrin, Escola Nova (Vitória do Xingu) e EE. Pádua Costa.  
Fundamento Legal: Decreto Nº.734 de 07/04/1992 - Gabinete da Governadora.

Origem: BELÉM/PA - BRASIL  
Destino(s):  
BONITO,CAPANEMA,QUATIPURU/PA - Brasil

CAPITÃO POÇO,VITÓRIA DO XINGU E /PA - Brasil  
SANTA BÁRBARA/PA - Brasil<br  
Servidor(es):  
5799010/Walter da Silva Santos (Téc.Gestão de Infra-Estrutura) / 12.5 diárias (Completa) / de 08/04/2010 a 20/04/2010<br  
Ordenador: Maria de Nazaré Cardoso Costa

**DIÁRIA**  
**NÚMERO DE PUBLICAÇÃO: 93887**  
**PORTARIA: 300.086.2010**

Objetivo: Realizará serviços de visita téc. nas EE. Terezinha Siqueira, Escola Nova (Bonito), EE. Antônio Nascimento, EE. Mirtes Sidrin, Escola Nova (Vitória do Xingu) e EE. Pádua Costa.  
Fundamento Legal: Decreto Nº.734 de 07/04/1992 - Gabinete da Governadora.

Origem: BELÉM/PA - BRASIL  
Destino(s):  
CAPITÃO POÇO,BONITO,CAPANEMA/PA - Brasil  
E SANTA BÁRBARA/PA - Brasil

QUATIPURU,VITÓRIA DO XINGU/PA - Brasil<br  
Servidor(es):  
57204941/Maurício Marinelli Sampaio (Téc Gestão de Infra-Estrutura) / 12.5 diárias (Completa) / de 08/04/2010 a 20/04/2010<br

Ordenador: Maria de Nazaré Cardoso Costa  
**DIÁRIA**

**NÚMERO DE PUBLICAÇÃO: 93889**  
**ERRATA DA PUBLICAÇÃO Nº 82389**  
**PORTARIA: 637/2010**

Objetivo: Realizar serviços de fiscalização de obras nas Escolas Augustinho Guerra e Frei Constâncio.

Fundamento Legal: Decreto Nº.734 de 07/04/1992 -Gabinete da Governadora.

Origem: BELÉM/PA - BRASIL  
Destino(s):  
MONTE DOURADO E ALMEIRIM /PA - Brasil<br

Servidor(es):  
55587259/SANDRO GOMES BARROS (TECNICO EM GESTAO DE INFRA-ESTRUTURA / ATIV NIVEL SUPERIOR) / 3.5 diárias (Completa) / de 22/03/2010 a 25/03/2010<br  
Ordenador: Maria de Nazaré Cardoso Costa

**DIÁRIA**  
**NÚMERO DE PUBLICAÇÃO: 93892**  
**ERRATA DA PUBLICAÇÃO Nº 90530**  
**PORTARIA: 1008/2010**

Objetivo: CONDUZIR TÉCNICA DA GPI.  
Fundamento Legal: Decreto nº.734 de 07/04/1992 - Gabinete da Governadora.

Origem: BELÉM/PA - BRASIL  
Destino(s):  
COLARES E REDENCAO/PA - Brasil<br

Servidor(es):  
182923/SERGIO AUGUSTO SOUZA DA SILVA (AG. DE PORTARIA / ATIV APOIO OPERAC) / 17.0 diárias (Completa) / de 31/03/2010 a 17/04/2010<br  
Ordenador: Maria de Nazaré Cardoso Costa

**DIÁRIA**  
**NÚMERO DE PUBLICAÇÃO: 93894**  
**ERRATA DA PUBLICAÇÃO Nº 91783**  
**PORTARIA: 975/2010**

Objetivo: Realizará serv. de lev. fis. ee juscelino kubstchek(bom Jesus do tocantins), albertina barreiro (itupiranga), abel figueiredo(são João do araguaia), adriano sta brigida(palestina do Pará), elza dantas(são Geraldo do araguaia), ee francilandia(eldorado dos carajás) e fiscalização de obras na ee elza dantas (são domingos do araguaia).

Fundamento Legal: Decreto Nº.734 de 07/04/1992 - Gabinete da Governadora.

Origem: BELÉM/PA - BRASIL  
Destino(s):  
SAO JOAO DO ARAGUAIA,/PA - Brasil

BOM JESUS DO TOCANTINS,ITUPIRANGA,/PA - Brasil  
ELDORADO DE CARAJÁS/PA - Brasil  
PALESTINA DO PARA, E /PA - Brasil  
SAO DOMINGOS DO ARAGUAIA,/PA - Brasil  
SAO GERALDO DO ARAGUAIA/PA - Brasil<br

Servidor(es):  
57215566/MANOEL ETELVINO DE ARGOLO NETO (TECNICO EM GESTAO DE INFRA-ESTRUTURA/ATIV NIVEL SUPERIOR) / 9.5 diárias (Completa) / de 06/04/2010 a 15/04/2010<br  
Ordenador: Maria de Nazaré Cardoso Costa

**DIÁRIA**  
**NÚMERO DE PUBLICAÇÃO: 94373**  
**PORTARIA: 1111/2010**

Objetivo: Realizar entrega de 500 carteiras na EE Bernardino Pereira de Barros.

Fundamento Legal: Decreto Nº.734 de 07/04/1992 - Gabinete da Governadora.

Origem: BELÉM/PA - BRASIL  
Destino(s):  
ABAETETUBA /PA - Brasil<br

Servidor(es):  
941778/DAMIAO FERREIRA DO NASCIMENTO (ESCREV. DATILOGRAFO / ATIV AUX INTERMED) / 3.5 diárias (Completa) / de 20/04/2010 a 23/04/2010<br  
Ordenador: Maria de Nazaré Cardoso Costa



**DIÁRIA**  
**NÚMERO DE PUBLICAÇÃO: 94365**  
**PORTARIA: 1120/2010**

Objetivo: Entrega de alimento escolar nas escolas da rede estadual de Ensino.  
Fundamento Legal: Decreto N.º.734 de 07/04/1992 - Gabinete da Governadora  
Origem: BELÉM/PA - BRASIL  
Destino(s): SANTA BARBARA DO PARA/PA - Brasil<br>  
Ordenador: Maria de Nazaré Cardoso Costa

**DIÁRIA**  
**NÚMERO DE PUBLICAÇÃO: 94353**  
**PORTARIA: 1110/2010**

Objetivo: Realizar entrega de 500 carteiras universitárias na EE Bernardino Pereira de Barros.  
Fundamento Legal: Decreto N.º.734 de 07/04/1992 - Gabinete da Governadora.  
Origem: BELÉM/PA - BRASIL  
Destino(s): ABAETETUBA/PA - Brasil<br>  
Servidor(es): 6400850/HONORIO DA SILVA NETO MATRÍCULA: 6400850 (AUX. DE SERV. GERAIS A / ATIV APOIO OPERAC) / 3.5 diárias (Completa) / de 20/04/2010 a 23/04/2010<br>  
Ordenador: Maria de Nazaré Cardoso Costa

**DIÁRIA**  
**NÚMERO DE PUBLICAÇÃO: 94338**  
**PORTARIA: 1156/2010**

Objetivo: Conduzir técnicos da ASCOM.  
Fundamento Legal: Decreto N.º.734 de 07/04/1992 - Gabinete da Governadora.  
Origem: BELÉM/PA - BRASIL  
Destino(s): BRAGANÇA/PA - Brasil<br>  
Servidor(es): 57209468/JONATAN KEN KURODA (MOTORISTA / ATIV APOIO OPERAC) / 3.5 diárias (Completa) / de 20/04/2010 a 23/04/2010<br>  
Ordenador: Maria de Nazaré Cardoso Costa

## UNIVERSIDADE DO ESTADO DO PARÁ

**EXTRATO DE CONVÊNIO**  
**NÚMERO DE PUBLICAÇÃO: 94380**  
**Nº/ EXERCÍCIO: 019/2010**

VALOR TOTAL: xxxxxxxxx

**OBJETO:** Constitui objeto do presente Convênio de Cooperação viabilizar o desenvolvimento e o funcionamento do Curso de Graduação em Música (Bacharelado), com habilitações em Instrumentos, Canto Lírico, Composição e Arranjo, da Universidade do Estado do Pará, com funcionamento e aulas práticas nas dependências da FUNDAÇÃO CARLOS GOMES – FCG.

DATA DA ASSINATURA: 20.04.2010

INÍCIO DA VIGÊNCIA: 20.04.2010

TÉRMINO DA VIGÊNCIA: 19.04.2015

FORO: BELÉM/PA

**ORÇAMENTO**

PROGRAMA DE TRABALHO: xxxxxxxxxxxx

FONTE E ORIGEM DO RECURSO: xxxxxxxx

NATUREZA DA DESPESA: xxxxxxxx

RECURSO: xxxxxxxxx

**PARTES:**

UNIVERSIDADE DO ESTADO DO PARÁ – UEPA

ENDEREÇO: Rua do Una, nº. 156, Telégrafo, Cep: 66050-540, Belém/Pa

**FUNDAÇÃO CARLOS GOMES – FCG**

ENDEREÇO: Av. Gentil Bittencourt, nº.977, Nazaré, Cep: 66035-340, Belém/PA

FORO: BELÉM/PA

**ORDENADOR RESPONSÁVEL**

MARÍLIA BRASIL XAVIER

REITORA DA UNIVERSIDADE DO ESTADO DO PARÁ

**CONTRATO**  
**NÚMERO DE PUBLICAÇÃO: 94401**  
**CONTRATO: 22/2010**

Objeto: CONSTRUÇÃO DO BLOCO “B” (PRÉDIO ADMINISTRATIVO) DO CENTRO DE CIÊNCIAS NATURAIS E TECNOLOGIA - CCNT/CAMPUS V DA UNIVERSIDADE DO ESTADO DO PARÁ.

Valor Total: 1.250.216,39

Data Assinatura: 10/04/2010

Vigência: 10/04/2010 a 09/10/2010

Tomada de Preços: 3/2009

Orçamento:

Programa de Trabalho Natureza da Despesa Fonte do Recurso Origem do Recurso  
12364125819520000 449051 0101000000 Estadual

Contratado: CATEDRAL ENGENHARIA LTDA

Endereço: Rod BR-316, 500

CEP. 66645-000 - Belém/PA

Ordenador: MARÍLIA BRASIL XAVIER

**ERRATA DE RESULTADO FINAL DE CONCURSO - EDITAL**  
**47/2007-UEPA**  
**NÚMERO DE PUBLICAÇÃO: 94015**

*A Reitora da Universidade do Estado do Pará, no uso das suas atribuições estatutárias e regimentais, quanto ao resultado final do Concurso Público para o provimento de vagas no cargo de professor de ensino superior balizado pelo Edital n.º 47/2007-UEPA, no item Ginástica e Dança, Código 047, publicado no Diário Oficial nº 31.013, de 25.09.2007, imprime a seguinte alteração:*

*Onde se lê:*

*00018 – Maria Goreti Souza Lameira – 1º lugar*

*00020 – Roseane Monteiro dos Santos Carneiro – 2º lugar*

*Leia-se:*

**00020 – Roseane Monteiro dos Santos Carneiro – 1º lugar**

**00018 – Maria Goreti Souza Lameira – 2º lugar**

*Belém (PA), 20 de abril de 2010*

**MARÍLIA BRASIL XAVIER**

*Reitora da Universidade do Estado do Pará*

**DIÁRIA**  
**NÚMERO DE PUBLICAÇÃO: 93990**  
**PORTARIA: 808/2010**

Objetivo: PARTICIPAR DE REUNIÃO DO CONSELHO DA UFOPA, NO MUNICÍPIO DE SANTAREM.

Fundamento Legal: FUND. LEGAL: ART. 145, § 1º E ART. Nº 146 DA LEI N.º 5.810, DE 24.01.1994.

Origem: BELEM/PA - BRASIL

Destino(s):

SANTAREM/PA - Brasil<br>

Servidor(es):

52311402/MARILIA BRASIL XAVIER (REITORA) / 0.5 diárias (Completa) / de 30/04/2010 a 30/04/2010<br>

Ordenador: MARÍLIA BRASIL XAVIER

**CONVÊNIO**

Número de Publicação: 94548

Nº/ EXERCÍCIO: 022/2010

VALOR TOTAL: XXXXXXXX

**OBJETO:** Constitui objeto do Convênio a Parceria entre a Universidade do Estado do Pará e a Prefeitura Municipal de Marabá, visando o funcionamento dos Cursos de Graduação no Município de Marabá.

DATA DA ASSINATURA: 14.04.2010.

INÍCIO DA VIGÊNCIA: 14.04.2010.

TÉRMINO DA VIGÊNCIA: 13.04.2015

**ORÇAMENTO**

PROGRAMA DE TRABALHO: xxxxxxxxxxxx

FONTE E ORIGEM DO RECURSO: xxxxxxxx

NATUREZA DA DESPESA: xxxxxxxx

RECURSO: xxxxxxxxx

**PARTES:**

**UNIVERSIDADE DO ESTADO DO PARÁ – UEPA**

ENDEREÇO: Rua do Una, nº. 156, Telégrafo, Cep: 66050-540, Belém/PA

**PREFEITURA MUNICIPAL DE MARABÁ**

ENDEREÇO: Folha 31, s/nº- Quadra Especial Área Institucional , Nova Marabá , Cep: 68.507-570, Marabá/PA.

FORO: BELÉM/PA

**ORDENADOR RESPONSÁVEL**

MARÍLIA BRASIL XAVIER

REITORA DA UNIVERSIDADE DO ESTADO DO PARÁ

**TERMO ADITIVO A CONVÊNIO**  
**NÚMERO DE PUBLICAÇÃO: 94493**  
**TERMO ADITIVO: 3**

Data de Assinatura: 19/01/2010

Vigência: 19/01/2010 a 22/10/2010

Justificativa: ALTERAÇÃO DO PLANO DE TRABALHO

Objeto: ALTERA O ITEM 04 QUE TRATA DO CRONOGRAMA DE EXECUÇÃO (META, ETAPA OU FASE) E O PLANO DE APLICAÇÃO NO ANO 1 E 2.

Convenio: 37/2008

Orçamento:

Programa de Trabalho Natureza da Despesa Fonte do Recurso Origem do Recurso

19572126161890000 332041 0101000000 Estadual

Partes:

Interveniente: FUNDAÇÃO DE AMPARO E DESENVOLVIMENTO DA PESQUISA

Concedente: SERVIÇO DE APOIO AS MICROS E PEQUENAS EMPRESAS DO PARÁ

Concedente: SEC. EXEC. DE EST. DESENVOLVIMNTO, CIENCIA E TECNOLOGIA

Beneficiário ente Público: UNIVERSIDADE DO ESTADO DO PARÁ

Nome do Ordenador: MARÍLIA BRASIL XAVIER

Termo Aditivo a Contrato

Número de Publicação: 94544

Termo Aditivo: 2

Data de Assinatura: 03/04/2010

Vigência: 03/04/2010 a 02/06/2010

Justificativa: PRORROGAÇÃO DE VIGENCIA

Contrato: 31/2009

Orçamento:

Programa de Trabalho Natureza da Despesa Fonte do Recurso Origem do Recurso

12364125819520000 449051 0101000000 Estadual

Contratado: M & B ENGENHARIA LTDA

Endereço: Tv Chaco, Bairro: Pedreira, 1476

CEP. 66085-451 - Belém/PA

Ordenador: MARÍLIA BRASIL XAVIER

**HOMOLOGAÇÃO DE RESULTADO DE LICITAÇÃO**  
**NÚMERO DE PUBLICAÇÃO: 94507**

A Reitora da Universidade do Estado do Pará – UEPA, na condição de gestora superior, homologa o resultado do certame licitatório na modalidade **PREGÃO ELETRÔNICO Nº 07/2010-UEPA**, que tem por objeto a **Aquisição de material permanente destinado a estruturação do Restaurante Universitário da UEPA nos Termos deste edital e nas especificações constantes do Anexo I (Termo de Referência)**, autorizando a emissão de nota de empenho e contratação em favor das licitantes vencedoras do certame, empresas: **MADENOX COMERCIAL INDUSTRIAL DE AÇO E MADEIRA LTDA EPP:** itens 02, 05, 06, 07, 08, 09, 10, 14, 15, 20, 21 e 22; **WALLNOX DO BRASIL COMÉRCIO DE MÁQUINAS E EQUIPAMENTOS LTDA:** itens 04 e 16; **CARLOS ALBERTO RUBIÃO SILVA - ME:** itens 01 e 13; **TAPAJOS & SANTOS LTDA ME:** item 19; **ATLANTIS COMERCIO DE MAQUINAS E EQUIPAMENTOS LTDA EPP:** item 11; e **J DEB COMÉRCIO SERVIÇOS E LOCAÇÕES EM GERAL LTDA - EPP:** itens 03 e 12.

**ITENS REVOGADOS:** 17 e 18.

Belém, 20 de Abril de 2010.

Marília Brasil Xavier

Reitora UEPA

**DIÁRIA**  
**NÚMERO DE PUBLICAÇÃO: 94041**  
**PORTARIA: 811/2010**

Objetivo: REALIZAR VISTA TÉCNICA, AO CAMPUS DE CASTANHAL.

Fundamento Legal: FUND. LEGAL: ART. 145, § 1º E ART. Nº 146 DA LEI N.º 5.810, DE 24.01.1994.

Origem: BELEM/PA - BRASIL

Destino(s):

CASTANHAL/PA - Brasil<br>

Servidor(es):

572008961/MARTA DENISE NASCIMENTO SILVA (TECNICO A) / 0.5 diárias (Completa) / de 26/04/2010 a 26/04/2010<br>

Ordenador: MARÍLIA BRASIL XAVIER

**DIÁRIA**  
**NÚMERO DE PUBLICAÇÃO: 94022**  
**PORTARIA: 809/2010**

Objetivo: PARTICIPAR DE REUNIAO ADMINISTRATIVA COM OS SERVIDORES DO CAMPUS DE SANTAREM.

Fundamento Legal: FUND. LEGAL: ART. 145, § 1º E ART. Nº 146 DA LEI N.º 5.810, DE 24.01.1994.

Origem: BELEM/PA - BRASIL

Destino(s):

SANTAREM/PA - Brasil<br>

Servidor(es):

54261372/ILMA PASTANA FERREIRA (DIRETORA DO CENTRO DE CIENCIAS BIOLOGICAS E DA SAÚDE) / 1.5 diárias (Completa) / de 08/04/2010 a 09/04/2010<br>

Ordenador: MARÍLIA BRASIL XAVIER

**DIÁRIA**

**NÚMERO DE PUBLICAÇÃO: 94035**  
**PORTARIA: 810/2010**

Objetivo: REALIZAR VISITA TECNICA A OBRA, NO CAMPUS DE CASTANHAL.

Fundamento Legal: FUND. LEGAL: ART. 145, § 1º E ART. Nº 146 DA LEI N.º 5.810, DE 24.01.1994.

Origem: BELEM/PA - BRASIL

Destino(s):

CASTANHAL/PA - Brasil<br>

Servidor(es):

572008961/MARTA DENISE NASCIMENTO SILVA (TECNICO A) / 0.5 diárias (Completa) / de 10/05/2010 a 10/05/2010<br>

Ordenador: MARÍLIA BRASIL XAVIER

**DIÁRIA**

**NÚMERO DE PUBLICAÇÃO: 94065**  
**PORTARIA: 812/2010**

Objetivo: REALIZAR VISITA TECNICA, AO CAMPUS DE CASTANHAL.

Fundamento Legal: FUND. LEGAL: ART. 145, § 1º E ART. Nº 146 DA LEI N.º 5.810, DE 24.01.1994.

Origem: BELEM/PA - BRASIL

Destino(s):

CASTANHAL/PA - Brasil<br>

Servidor(es):

572008961/MARTA DENISE NASCIMENTO SILVA (TECNICO A) / 0.5 diárias (Completa) / de 31/05/2010 a 31/05/2010<br>

Ordenador: MARÍLIA BRASIL XAVIER

**DIÁRIA**  
**NÚMERO DE PUBLICAÇÃO: 94062**  
**PORTARIA: 812/2010**

Objetivo: REALIZAR VISITA TECNICA, AO CAMPUS DE CASTANHAL.  
Fundamento Legal: FUND. LEGAL: ART. 145, § 1º E ART. Nº 146 DA LEI N.º 5.810, DE 24.01.1994.  
Origem: BELEM/PA - BRASIL  
Destino(s):  
CASTANHAL/PA - Brasil<br  
Servidor(es):  
572008961/MARTA DENISE NASCIMENTO SILVA (TECNICO A) / 0.5 diárias (Completa) / de 31/05/2010 a 31/05/2010<br  
Ordenador: MARILIA BRASIL XAVIER

**DIÁRIA**  
**NÚMERO DE PUBLICAÇÃO: 94102**  
**PORTARIA: 813/2010**

Objetivo: CONDUZIR DISCENTES DESTA IES, AO CAMPUS DE PARAGOMINAS.  
Fundamento Legal: FUND. LEGAL: ART. 145, § 1º E ART. Nº 146 DA LEI N.º 5.810, DE 24.01.1994.  
Origem: BELEM/PA - BRASIL  
Destino(s):  
PARAGOMINAS/PA - Brasil<br  
Servidor(es):  
58129251/CARLOS ALBERTO CASTILHO SANTOS (AGENTE DE SERVIÇOS A) / 1.5 diárias (Completa) / de 18/12/2009 a 19/12/2009<br  
Ordenador: MARILIA BRASIL XAVIER

**DIÁRIA**  
**NÚMERO DE PUBLICAÇÃO: 94082**  
**PORTARIA: 812/2010**

Objetivo: REALIZAR VISITA TECNICA, AO CAMPUS DE CASTANHAL  
Fundamento Legal: FUND. LEGAL: ART. 145, § 1º E ART. Nº 146 DA LEI N.º 5.810, DE 24.01.1994.  
Origem: BELEM/PA - BRASIL  
Destino(s):  
CASTANHAL/PA - Brasil<br  
Servidor(es):  
572008961/MARTA DENISE NASCIMENTO SILVA (TECNICO A) / 0.5 diárias (Completa) / de 31/05/2010 a 31/05/2010<br  
Ordenador: MARILIA BRASIL XAVIER

**DIÁRIA**  
**NÚMERO DE PUBLICAÇÃO: 94152**  
**PORTARIA: 815/2010**

Objetivo: CONDUZIR SERVIDORES DESTA IES, AO CAMPUS DE CASTANHAL.  
Fundamento Legal: FUND. LEGAL: ART. 145, § 1º E ART. Nº 146 DA LEI N.º 5.810, DE 24.01.1994.  
Origem: BELEM/PA - BRASIL  
Destino(s):  
CASTANHAL/PA - Brasil<br  
Servidor(es):  
31853701/OCYAN DE SOUZA LIMA (AGENTE DE SERVIÇO B) / 0.5 diárias (Completa) / de 29/03/2010 a 29/03/2010<br  
Ordenador: MARILIA BRASIL XAVIER

**DIÁRIA**  
**NÚMERO DE PUBLICAÇÃO: 94164**  
**PORTARIA: 817/2010**

Objetivo: TRANSPORTAR MATERIAL DESTA IES, AO CAMPUS DE TUCURUI.  
Fundamento Legal: FUND. LEGAL: ART. 145, § 1º E ART. Nº 146 DA LEI N.º 5.810, DE 24.01.1994.  
Origem: BELEM/PA - BRASIL  
Destino(s):  
TUCURUI/PA - Brasil<br  
Servidor(es):  
571913972/JOAO BENEDITO GALVAO PINHEIRO (MOTORISTA A) / 2.5 diárias (Completa) / de 26/03/2010 a 26/03/2010<br  
Ordenador: MARILIA BRASIL XAVIER

**DIÁRIA**  
**NÚMERO DE PUBLICAÇÃO: 94159**  
**PORTARIA: 816/2010**

Objetivo: CONDUZIR DOCENTES DESTA IES, AO CAMPUS DE BARCARENA.  
Fundamento Legal: FUND. LEGAL: ART. 145, § 1º E ART. Nº 146 DA LEI N.º 5.810, DE 24.01.1994.  
Origem: BELEM/PA - BRASIL  
Destino(s):  
BARCARENA/PA - Brasil<br  
Servidor(es):  
572008141/DARIO DA COSTA MARTINS (MOTORISTA A) / 0.5 diárias (Completa) / de 27/03/2010 a 27/03/2010<br  
Ordenador: MARILIA BRASIL XAVIER

**DIÁRIA**  
**NÚMERO DE PUBLICAÇÃO: 94134**  
**PORTARIA: 814/2010**

Objetivo: CONDUZIR DOCENTES DESTA IES, AO CAMPUS DE TUCURUI.  
Fundamento Legal: FUND. LEGAL: ART. 145, § 1º E ART. Nº 146 DA LEI N.º 5.810, DE 24.01.1994.

Origem: BELEM/PA - BRASIL  
Destino(s):  
TUCURUI/PA - Brasil<br  
Servidor(es):  
31853701/OCYAN DE SOUZA LIMA (AGENTE DE SERVIÇO B) / 2.5 diárias (Completa) / de 25/03/2010 a 27/03/2010<br  
Ordenador: MARILIA BRASIL XAVIER

**DIÁRIA**  
**NÚMERO DE PUBLICAÇÃO: 94170**  
**PORTARIA: 818/2010**

Objetivo: TRANSPORTAR MATERIAL DESTA IES, AO CAMPUS DE CASTANHAL.  
Fundamento Legal: FUND. LEGAL: ART. 145, § 1º E ART. Nº 146 DA LEI N.º 5.810, DE 24.01.1994.  
Origem: BELEM/PA - BRASIL  
Destino(s):  
CASTANHAL/PA - Brasil<br  
Servidor(es):  
541937922/MANOEL DANISVALDES DOS SANTOS (MOTORISTA A) / 0.5 diárias (Completa) / de 17/03/2010 a 17/03/2010<br  
Ordenador: MARILIA BRASIL XAVIER

**DIÁRIA**  
**NÚMERO DE PUBLICAÇÃO: 94187**  
**PORTARIA: 819/2010**

Objetivo: CONDUZIR SERVIDORA DESTA IES, AO CAMPUS DE CASTANHAL.  
Fundamento Legal: FUND. LEGAL: ART. 145, § 1º E ART. Nº 146 DA LEI N.º 5.810, DE 24.01.1994.  
Origem: BELEM/PA - BRASIL  
Destino(s):  
CASTANHAL/PA - Brasil<br  
Servidor(es):  
572164261/DAVI DIAS SOUSA JUNIOR (MOTORISTA A) / 0.5 diárias (Completa) / de 09/03/2010 a 09/03/2010<br  
Ordenador: MARILIA BRASIL XAVIER

**DIÁRIA**  
**NÚMERO DE PUBLICAÇÃO: 94231**  
**PORTARIA: 829/2010**

Objetivo: PARTICIPAR DO 15º AP FITNESS SAUDE 2010 - FISIOTERAPIA E ESPORTE, EM BELEM.  
Fundamento Legal: FUND. LEGAL: ART. 145, § 1º E ART. Nº 146 DA LEI N.º 5.810, DE 24.01.1994.  
Origem: ALTAMIRA/PA - BRASIL  
Destino(s):  
BELEM/PA - Brasil<br  
Servidor(es):  
58122323/GILENO EDU LAMEIRA DE MELO (COORDENADOR DE CAMPUS DE INTERIORIZAÇÃO - ALTAMIRA) / 4.5 diárias (Completa) / de 13/04/2010 a 17/04/2010<br  
Ordenador: MARILIA BRASIL XAVIER

**DIÁRIA**  
**NÚMERO DE PUBLICAÇÃO: 94240**  
**PORTARIA: 830/2010**

Objetivo: CONDUZIR SERVIDORES DESTA IES, AO CAMPUS DE SAO MIGUEL DO GUAMA.  
Fundamento Legal: FUND. LEGAL: ART. 145, § 1º E ART. Nº 146 DA LEI N.º 5.810, DE 24.01.1994.  
Origem: BELEM/PA - BRASIL  
Destino(s):  
SAO MIGUEL DO GUAMA/PA - Brasil<br  
Servidor(es):  
572006161/MARCIO ARAUJO SOUZA (MOTORISTA A) / 2.5 diárias (Completa) / de 30/03/2010 a 01/04/2010<br  
Ordenador: MARILIA BRASIL XAVIER

**DIÁRIA**  
**NÚMERO DE PUBLICAÇÃO: 94223**  
**PORTARIA: 820/2010**

Objetivo: CONDUZIR DISCENTES DESTA IES, AO CAMPUS DE CASTANHAL.  
Fundamento Legal: FUND. LEGAL: ART. 145, § 1º E ART. Nº 146 DA LEI N.º 5.810, DE 24.01.1994.  
Origem: BELEM/PA - BRASIL  
Destino(s):  
CASTANHAL/PA - Brasil<br  
Servidor(es):  
572134201/VALBER SILVA CARNEIRO (MOTORISTA A) / 0.5 diárias (Completa) / de 10/03/2010 a 10/03/2010<br  
Ordenador: MARILIA BRASIL XAVIER

**DIÁRIA**  
**NÚMERO DE PUBLICAÇÃO: 94213**  
**PORTARIA: 828/2010**

Objetivo: CONDUZIR SERVIDORES DESTA IES AO CAMPUS DE PARAGOMINAS.  
Fundamento Legal: FUND. LEGAL: ART. 145, § 1º E ART. Nº 146 DA LEI N.º 5.810, DE 24.01.1994.  
Origem: BELEM/PA - BRASIL  
Destino(s):  
PARAGOMINAS/PA - Brasil<br  
Servidor(es):  
572106841/ISAÍAS OLIVEIRA DA SILVEIRA (MOTORISTA A) / 0.5 diárias (Completa) / de 18/03/2010 a 18/03/2010<br  
Ordenador: MARILIA BRASIL XAVIER

**DIÁRIA**  
**NÚMERO DE PUBLICAÇÃO: 94209**  
**PORTARIA: 821/2010**

Objetivo: PARTICIPAR DE REUNIAO DE COORDENADORES DO PROJETO DINTER, EM BRASILIA-DF.  
Fundamento Legal: FUND. LEGAL: ART. 145, § 1º E ART. Nº 146 DA LEI N.º 5.810, DE 24.01.1994.  
Origem: BELEM/PA - BRASIL  
Destino(s):  
BRASILIA/DF - Brasil<br  
Servidor(es):  
571947621/SUEZILDE DA CONCEIÇÃO AMARAL RIBEIRO (PROFESSOR ADJUNTO 1 - 40H) / 1.5 diárias (Completa) / de 15/04/2010 a 16/04/2010<br  
Ordenador: MARILIA BRASIL XAVIER

**DIÁRIA**  
**NÚMERO DE PUBLICAÇÃO: 94256**  
**PORTARIA: 833/2010**

Objetivo: CONDUZIR SERVIDORA DESTA IES, AO CAMPUS DE CASTANHAL.  
Fundamento Legal: FUND. LEGAL: ART. 145, § 1º E ART. Nº 146 DA LEI N.º 5.810, DE 24.01.1994  
Origem: BELEM/PA - BRASIL  
Destino(s):  
CASTANHAL/PA - Brasil<br  
Servidor(es):  
572164261/DAVI DIAS SOUSA JUNIOR (MOTORISTA A) / 0.5 diárias (Completa) / de 17/03/2010 a 17/03/2010<br  
Ordenador: MARILIA BRASIL XAVIER

**DIÁRIA**  
**NÚMERO DE PUBLICAÇÃO: 94268**  
**PORTARIA: 835/2010**

Objetivo: PARTICIPAR DO CURSO "RESPONSABILIDADE DE AGENTES PERANTE O TCU", EM BRASILIA - DF.  
Fundamento Legal: FUND. LEGAL: ART. 145, § 1º E ART. Nº 146 DA LEI N.º 5.810, DE 24.01.1994  
Origem: BELEM/PA - BRASIL  
Destino(s):  
BRASILIA/DF - Brasil<br  
Servidor(es):  
58076892/MANOEL MAXIMIANO JUNIOR (PRO-REITOR DE GESTÃO E PALNEJAMENTO) / 1.5 diárias (Completa) / de 22/04/2010 a 23/04/2010<br  
Ordenador: MARILIA BRASIL XAVIER

**AVISO DE LICITAÇÃO**  
**NÚMERO DE PUBLICAÇÃO: 94282**  
**MODALIDADE: TOMADA DE PREÇOS**  
**NÚMERO: 2/2010**

Objeto: Contratação de empresa especializada na prestação de serviços de engenharia para a readaptação de salas e pintura geral do prédio da Reitoria.  
Entrega do Edital: O Edital encontra-se acessível nos sites: www.comprasnet.gov.br, www.compraspara.pa.gov.br e www.uepa.br, a partir do dia 22-04-2010.  
Observação: Na impossibilidade de obtenção por esse meio, o mesmo estará disponível na Comissão Permanente de Licitação - CPL, sito no endereço Rua do Una, 156 - Telégrafo, fone/fax (91) 3254-9488/3299-2222/3244-1188, no horário de 08:00 às 16:00, nos dias úteis.  
Responsável pelo certame: FRANCISCO DE ASSIS MOTA MIRANDA  
Local de Abertura: www.comprasnet.gov.br  
Data da Abertura: 07/05/2010  
Hora da Abertura: 09:30  
Orçamento:  
Programa de Trabalho Natureza da Despesa Fonte do Recurso Origem do Recurso  
12122125819080000 449039 026100000 Estadual  
Ordenador: MARILIA BRASIL XAVIER

**TERMO ADITIVO A CONTRATO**  
**NÚMERO DE PUBLICAÇÃO: 94300**  
**TERMO ADITIVO: 3**

Data de Assinatura: 12/04/2010  
Valor: 233.988,17  
Vigência: a  
Justificativa: ACRÉSCIMO DE SERVIÇOS NO MONTANTE DE 25%, DO VALOR ORIGINAL DO CONTRATO.  
Contrato: 31/2010  
Orçamento:  
Programa de Trabalho Natureza da Despesa Fonte do Recurso Origem do Recurso  
12364125819520000 449051 010100000 Estadual  
Contratado: M&B ENGENHARIA LTDA  
Endereço: Tv Chaco, Bairro: Pedreira, 1476  
CEP. 66085-451 - Belém/PA  
Ordenador: MARILIA BRASIL XAVIER

**SECRETARIA DE ESTADO DE ASSISTÊNCIA  
E DESENVOLVIMENTO SOCIAL**



**LICENÇA PRÊMIO**

**NÚMERO DE PUBLICAÇÃO: 94510**

**PORTARIA Nº 369/10 - SEDES DE 19 ABRIL DE 2010.**

**Nome:** APOENA SOUZA DE ALENCAR ARARIPE

**Matrícula:** 3214133/1

**Cargo:** MONITOR

**Lotação:** ALBERGUE DOMINGOS

**ZAHLUTH**

**Período:** 03/05/2010 a 01/06/2010 **Triênio:** 2003 a 2006  
(30 trinta dias) LICENÇA PRÊMIO



**PORTARIA Nº 390/10 – SEDES DE 19 ABRIL DE 2010.****Nome:** PÁSCOA FERREIRA E VASCONCELOS**Matrícula:** 3224252/1**Cargo:** SERVENTE **Lotação:** U.O.E/Castanhal/SEDES**Período:** 03/05/2010 a 01/06/10 **Triênio:** 2007 a 2010  
(30 trinta dias) LICENÇA PRÊMIO**PORTARIA Nº 393/10 – SEDES DE 20 ABRIL DE 2010.****Nome:** ÉRICA LESSANDRA ABDOM RODRIGUES**Matrícula:** 54195631/1**Cargo:** MONITOR **Lotação:** GGP/SEDES**Período:** 27/05/2010 a 25/07/2010 **Triênio:** 2006 a 2009  
(60 Sessenta dias) LICENÇA PRÊMIO

LUIS CARLOS FREITAS RODRIGUES

Diretor de Administração e Finanças

LICENÇA SAUDE

Número de Publicação: 94515

**PORTARIA Nº 385/2010 – SEDES DE 19 DE ABRIL DE 2010.****Nome:** MARIA SÔNIA DOS SANTOS SILVA**Matrícula:** 3196666/1**Cargo:** MONITOR **Lotação:** DEAM/BELÉM - SEDES**Período:** 13/04/2010 a 11/06/2010

(60 sessenta dias) Prorrogação de LICENÇA SAÚDE

**PORTARIA Nº 386/2010 – SEDES DE 19 DE ABRIL DE 2010.****Nome:** MARCIA MÔNICA BENTES CHAVES**Matrícula:** 3213382/1**Cargo:** TÉCNICO EM ADMINISTRAÇÃO **Lotação:** CPL/SEDES**Período:** 03/03/2010 a 14/03/2010

(12 doze dias) LICENÇA SAÚDE

**PORTARIA Nº 387/2010 – SEDES DE 19 DE ABRIL DE 2010.****Nome:** MARCIA MÔNICA BENTES CHAVES**Matrícula:** 3213382/1**Cargo:** TÉCNICO EM ADMINISTRAÇÃO **Lotação:** CPL/SEDES**Período:** 26/03/2010 a 09/05/2010

(45 quarenta e cinco dias) LICENÇA SAÚDE

**PORTARIA Nº 388/2010 – SEDES DE 19 DE ABRIL DE 2010.****Nome:** ROSA MARIA DA SILVA GOMES**Matrícula:** 3214230/1**Cargo:** AUXILIAR TÉCNICO **Lotação:** GDP/SEDES**Período:** 18/03/2010 a 27/03/2010

(10 dez dias) LICENÇA SAÚDE

**PORTARIA Nº 389/2010 – SEDES DE 19 DE ABRIL DE 2010.****Nome:** JULIANA DA SILVA SANTOS**Matrícula:** 3218791/1**Cargo:** SERVENTE **Lotação:** DAS/SEDES**Período:** 05/03/2010 a 15/04/2010

(42 quarenta e dois dias) LICENÇA SAÚDE

**PORTARIA Nº 391/10 – SEDES DE 20 ABRIL DE 2010.****Nome:** ROBSON JOSÉ DO ESPIRITO SANTO SAGICA**Matrícula:** 54193697/1**Cargo:** MOTORISTA **Lotação:** Infra Estrutura/SEDES**Período:** 22/03/2010 a 20/04/10

(30 trinta dias) LICENÇA SAÚDE

LUIS CARLOS FREITAS RODRIGUES

Diretor de Administração e Finanças

**PORTARIAS DIVERSAS****NÚMERO DE PUBLICAÇÃO: 94335****PORTARIA Nº. 278/2010 - SEDES****A SECRETÁRIA DE ESTADO DE ASSISTÊNCIA E DESENVOLVIMENTO SOCIAL**, no uso das atribuições que forem delegadas, e considerando o disposto no art.137, 1º, alínea "a" da Lei nº. 5.810, de 24 de janeiro de 1994.**R E S O L V E:****CONCEDER**, ao servidor **MILKNER NAZARENO MIRANDA DA ROCHA FILHO**, matrícula nº. 54197884/2, ocupante do cargo de Agente Administrativo, lotado na Diretoria de Administração e Finanças, a Gratificação de Tempo Integral, no percentual de 70% (setenta por cento), a contar de 01/05/2010.

REGISTRE-SE, PUBLIQUE-SE E CUMPRE-SE.

SECRETARIA DE ESTADO DE ASSISTÊNCIA E DESENVOLVIMENTO SOCIAL, em 12 de abril de 2010.

EUTÁLIA BARBOSA RODRIGUES

Secretária de Estado de Assistência e Desenvolvimento Social

**PORTARIA Nº. 376/2010 - SEDES****A SECRETÁRIA DE ESTADO DE ASSISTÊNCIA E DESENVOLVIMENTO SOCIAL**, no uso das atribuições que forem delegadas, e considerando o disposto no art.137, 1º, alínea "a" da Lei nº. 5.810, de 24 de janeiro de 1994.**R E S O L V E:****CONCEDER**, ao servidor **ANDIR MARQUES MACEDO**, matrícula nº. 3210901/1, ocupante do cargo de Servente, lotado na Diretoria de Assistência Social, a Gratificação de Tempo Integral, no percentual de 70% (setenta por cento), a contar de 01/05/2010.

REGISTRE-SE, PUBLIQUE-SE E CUMPRE-SE.

SECRETARIA DE ESTADO DE ASSISTÊNCIA E DESENVOLVIMENTO SOCIAL, em 12 de abril de 2010.

EUTÁLIA BARBOSA RODRIGUES

Secretária de Estado de Assistência e Desenvolvimento Social

**ADMISSÃO DE SERVIDOR****NÚMERO DE PUBLICAÇÃO: 94332**

Órgao: SECRETARIA DE ESTADO DE ASSIS.E DESENV.SOCIAL

Modalidade de Admissão: Temporário

Ato: contrato nº 11/2010

Data de Admissão: 19/04/2010

Nome do Servidor	Cargo do Servidor	Término Vínculo	Observação
taiana paraense de lima	Assistente Administrativo	19/10/2010	

Ordenador: Eutália Barbosa Rodrigues

**PORTARIA DE EXCLUSÃO DE GTI****NÚMERO DE PUBLICAÇÃO: 94372****PORTARIA Nº. 277/2010 – SEDES****A SECRETÁRIA DE ESTADO DE ASSISTÊNCIA E DESENVOLVIMENTO SOCIAL**, no uso das atribuições que forem delegadas, e considerando o disposto no art.137, 1º, alínea "a" da Lei nº5.810, de 24 de janeiro de 1994, e ainda o Processo nº.2010/29468.**R E S O L V E:****EXCLUIR**, a contar de 01/05/2010 a Gratificação de tempo Integral, no percentual de 70% (setenta por cento), concedida ao servidor **DEJALMA GUIMARÃES FARIAS CAMPOS**, matrícula nº. 3201163/1, ocupante do cargo de Auxiliar Social, lotado na Unidade Domingos Zahluth, concedida através da Portaria nº. 0704/2008-SEDES, de 02/06/2008.

REGISTRE-SE, PUBLIQUE-SE E CUMPRE-SE.

SECRETARIA DE ESTADO DE ASSISTÊNCIA E

DESENVOLVIMENTO SOCIAL, em 12 de abril de 2010.

EUTÁLIA BARBOSA RODRIGUES

Secretária de Estado de Assistência e Desenvolvimento Social

**FUNDAÇÃO DA CRIANÇA E DO ADOLESCENTE DO PARÁ****TERMO ADITIVO A CONTRATO****NÚMERO DE PUBLICAÇÃO: 94295****TERMO ADITIVO: 1**

Data de Assinatura: 08/05/2009

Vigência: 10/05/2009 a 09/11/2009

Justificativa: Necessidade de prorrogação da vigencia do Contrato original, considerando dificuldade de entrega de material, bem como do cotidiano de atividade profissionais no prédio em reforma.

Contrato: 46/2008

Orçamento:

Programa de Trabalho Natureza da Despesa Fonte do Recurso Origem do Recurso

08243121747690000 449039 0301000000 Estadual

Contratado: ARTEPLAN PROJETOS E CONSTRUÇÕES LTDA

Endereço: R Antônio Barreto, Bairro: Umarizal, 674

CEP. 66055-050 - Belém/PA

Ordenador: Euníciana Peloso da Silva

**DIÁRIA****NÚMERO DE PUBLICAÇÃO: 94255****PORTARIA: 0364/2010**

Objetivo: Realizar assessoramento técnico às unidades da

FUNCAP sediadas em Santarém/PA

Fundamento Legal: Art. 145 da Lei 5.810/94

Origem: BELÉM/PA - BRASIL

Destino(s):

Santarém/PA - Brasil&lt;br

Servidor(es):

541878061/Ângela de Fátima dos Santos Costa (Assistente Social) / 5,0 diárias (Completa) / de 25/04/2010 a 30/04/2010&lt;br

Ordenador: Euníciana Peloso da Silva

**DIÁRIA****NÚMERO DE PUBLICAÇÃO: 94251****PORTARIA: 0363/2010**

Objetivo: Acompanhar adolescente custodiado no CIAM/Belém

p/ ser ouvido em audiência

Fundamento Legal: Art. 145 da Lei 5.810/94

Origem: BELÉM/PA - BRASIL

Destino(s):

Barcarena/PA - Brasil&lt;br

Servidor(es):

572002481/Fabício Santos Rodrigues (Monitor) / 0,5 diárias (Completa) / de 20/04/2010 a 20/04/2010

541971261/Marcilene do Socorro Paz Moraes (Assistente Social) / 0,5 diárias (Completa) / de 20/04/2010 a 20/04/2010&lt;br

Ordenador: Euníciana Peloso da Silva

**CONTRATO****NÚMERO DE PUBLICAÇÃO: 94248****CONTRATO: 36/2010**

Objeto: Contratação de Instrutor para ministrar oficinas de EMPREENDEDORISMO E CONSTRUÇÃO DE PLANO DE NAGÓCIO, nas Unidades de Atendimento Socioeducativo da FUNCAP.

Valor Total: 7.200,00

Data Assinatura: 15/04/2010

Vigência: 15/04/2010 a 14/10/2010

Inexigibilidade: 17/2010

Orçamento:

Programa de Trabalho Natureza da Despesa Fonte do Recurso Origem do Recurso

08243121747690000 339036 0101000000 Estadual

08243121747700000 339036 0101000000 Estadual

Contratado: Teresinha Rosa de Mescouto

Endereço: Q Trinta E Quatro, 08

CEP. 67040-380 - Ananindeua/PAComplemento: Cj. Geraldo

Palmeira

Email: teca\_caete@hotmail.com

Ordenador: Euníciana Peloso da Silva

**DIÁRIA****NÚMERO DE PUBLICAÇÃO: 94244****PORTARIA: 0362/2010**

Objetivo: Realizar oficina preparatório ao I Encontro Estadual

de Atendimento Sócio-Educativo

Fundamento Legal: Art. 145 da Lei 5.810/94

Origem: BELÉM/PA - BRASIL

Destino(s):

Altamira/PA - Brasil&lt;br

Servidor(es):

32172991/Angelina Falcão Valente (Economista) / 2,5 diárias (Completa) / de 18/04/2010 a 20/04/2010&lt;br

Ordenador: Euníciana Peloso da Silva

**INEXIGIBILIDADE DE LICITAÇÃO****NÚMERO DE PUBLICAÇÃO: 94204****INEXIGIBILIDADE: 17/2010**

Data: 15/04/2010

Valor: 7.200,00

Objeto: Contratação de Instrutor para ministrar oficinas de EMPREENDEDORISMO E CONSTRUÇÃO DE PLANO DE NEGÓCIO, nas Unidades de atendimento socioeducativo da FUNCAP.

Fundamento Legal: Art. 25 da Lei nº 8.666/93.

Orçamento:

Programa de Trabalho Natureza da Despesa Fonte do Recurso Origem do Recurso

08243121747700000 339036 0101000000 Estadual

08243121747690000 339036 0101000000 Estadual

Contratado(s):

Nome: Teresinha Rosa de Mescouto

Endereço: Q Trinta E Quatro, Bairro: Centro, 08

CEP. 67040-380 - Ananindeua/PA

Complemento: Cj. Geraldo Palmeira

Email: teca\_caete@hotmail.com

Telefone: 9132559508

Ordenador: Euníciana Peloso da Silva

**DIÁRIA****NÚMERO DE PUBLICAÇÃO: 94212****PORTARIA: 0358/2010**

Objetivo: Conduzir servidor, e adolescente custodiado no CIJAM

p/ cumprimento de MSE de Liberdade Assistida

Fundamento Legal: Art. 145 da Lei 5.810/94

Origem: BELÉM/PA - BRASIL

Destino(s):

Castanhal/PA - Brasil&lt;br

Servidor(es):

541825692/Carlos Augusto Fonseca Fonseca (Motorista) / 0,5 diárias (Completa) / de 14/04/2010 a 14/04/2010&lt;br

Ordenador: Euníciana Peloso da Silva

**DIÁRIA****NÚMERO DE PUBLICAÇÃO: 94222****PORTARIA: 0359/2010**

Objetivo: Conduzir servidores, e adolescente custodiado no

CESEM p/ tratamento na Fazenda Embrião

Fundamento Legal: Art. 145 da Lei 5.810/94

Origem: BELÉM/PA - BRASIL

Destino(s):

Castanhal/PA - Brasil&lt;br

Servidor(es):

57586371/Hugo Daher Santana (Motorista) / 0,5 diárias (Completa) / de 14/04/2010 a 14/04/2010&lt;br

Ordenador: Euníciana Peloso da Silva

**DIÁRIA****NÚMERO DE PUBLICAÇÃO: 94230****PORTARIA: 0360/2010**

Objetivo: Conduzir servidores, e adolescente custodiado no

CIAM/Belém p/ ser ouvido em audiência

Fundamento Legal: Art. 145 da Lei 5.810/94

Origem: BELÉM/PA - BRASIL

Destino(s):

Castanhal/PA - Brasil&lt;br

Servidor(es):

31976971/Antônio Carlos Pinto de Moura (Motorista) / 0,5 diárias (Completa) / de 15/04/2010 a 15/04/2010&lt;br

Ordenador: Euníciana Peloso da Silva

**DIÁRIA****NÚMERO DE PUBLICAÇÃO: 94235****PORTARIA: 0361/2010**

Objetivo: Conduzir servidora da DAS p/ realizar

acompanhamento técnico à adolescentes em tratamento na

Fazenda Embrião

Fundamento Legal: Art. 145 da Lei 5.810/94

Origem: BELÉM/PA - BRASIL

Destino(s):  
Castanhal/PA - Brasil<br  
Servidor(es):  
32158061/Laurijane Monteiro Carmona (Assistente Social) / 0.5 diárias (Completa) / de 15/04/2010 a 15/04/2010<br  
Ordenador: Euníciana Peloso da Silva

**DIÁRIA**  
**NÚMERO DE PUBLICAÇÃO: 94191**  
**PORTARIA: 0356/2010**

Objetivo: Acompanhar adolescentes custodiado no CIJAM p/ ser entregue à família  
Fundamento Legal: Art. 145 da Lei 5.810/94  
Origem: BELÉM/PA - BRASIL

Destino(s):  
Castanhal/PA - Brasil<br  
Servidor(es):

541957791/Carlos Alberto Moura Chagas (Psicólogo) / 0.5 diárias (Completa) / de 14/04/2010 a 14/04/2010<br  
Ordenador: Euníciana Peloso da Silva

**DIÁRIA**  
**NÚMERO DE PUBLICAÇÃO: 94197**  
**PORTARIA: 0357/2010**

Objetivo: Conduzir servidores, e adolescente custodiado no CIAM/Belém p/ ser ouvido em audiência  
Fundamento Legal: Art. 145 da Lei 5.810/94  
Origem: BELÉM/PA - BRASIL

Destino(s):  
São Caetano de Odivelas/PA - Brasil<br  
Servidor(es):

541939861/Márcio Alves dos Santos (Motorista) / 0.5 diárias (Completa) / de 14/04/2010 a 14/04/2010<br  
Ordenador: Euníciana Peloso da Silva

**DIÁRIA**  
**NÚMERO DE PUBLICAÇÃO: 94179**  
**PORTARIA: 0355/2010**

Objetivo: Realizar visita domiciliar aos familiares de adolescente custodiada no CESEF

Fundamento Legal: Art. 145 da lei 5.810/94  
Origem: BELÉM/PA - BRASIL

Destino(s):  
Barcarena/PA - Brasil<br  
Servidor(es):

32222921/maria Solange Lourenço Tavares (Assistente Social) / 0.5 diárias (Completa) / de 08/02/2010 a 08/02/2010<br  
Ordenador: Euníciana Peloso da Silva

## SECRETARIA DE ESTADO DE PROJETOS ESTRATÉGICOS



**PORTARIA Nº005/2010/NGTM-SEPE.**  
**NÚMERO DE PUBLICAÇÃO: 93995**

O **COORDENADOR GERAL DO NÚCLEO DE GERENCIAMENTO DE TRANSPORTE METROPOLITANO**, no uso de suas atribuições legais, e

**CONSIDERANDO** os princípios administrativos dispostos no art. 37 da Constituição Federal de 1988;

**CONSIDERANDO** os termos da Lei Federal nº8.666/93;

**CONSIDERANDO** a necessidade da adoção de critérios para uma fiscalização mais efetiva, no que se refere à gestão dos contratos celebrados por este Núcleo;

**CONSIDERANDO** finalmente, que a adoção desses critérios é fundamental para a obediência do princípio da eficiência administrativa;

**RESOLVE:**

DESIGNAR o Servidor DEMÉTRIO DIB HAGE NETO, para acompanhar e fiscalizar o Contrato nº005/2010/SEPE-NGTM, celebrado com a Empresa Círio Construtora e Serviços Ltda., devendo o Servidor designado anotar em registro próprio, todas as ocorrências relacionadas com a execução do Contrato, sugerindo diretamente à esta Coordenadoria, o que for necessário à manutenção da qualidade dos serviços contratados.

DÊ-SE CIÊNCIA, PUBLIQUE-SE, REGISTRE-SE E CUMPRE-SE. Belém, 20 de abril de 2010.

**LEONARDO LÚCIO BARBOSA FERREIRA**

Coordenador Geral do Núcleo de Gerenciamento de Transporte Metropolitano

## NÚCLEO DE GERENCIAMENTO DO PARÁ RURAL

**DIÁRIA**

**NÚMERO DE PUBLICAÇÃO: 94262**  
**PORTARIA Nº. 137/2010/NGPR**

**BELÉM, 19 DE ABRIL DE 2010.**

O **GERENTE EXECUTIVO DO NÚCLEO DE GERENCIAMENTO DO PARÁ RURAL - NGPR**, no exercício de suas atribuições legais, estabelecida na Lei Estadual nº. 6.797, de 16 de novembro de 2005, de acordo com o processo nº. 76625/2010.

**RESOLVE:**

**CONCEDER** 26 (vinte e seis) diárias aos colaboradores eventuais **ANTONIO CARLOS SILVA LIMA, CPF: 338.153.213-87** e **MARIVALDO RIBEIRO CASSEB, CPF: 868.997.402-49**, para custear despesas com viagem de Recife-Belém-Igarapé-Açu/PA, para realizar os procedimentos necessários a regularização fundiária dos imóveis rurais nos referidos municípios, nos períodos de 07 a 09/04/2010 (Belém) e 10/04 a 03/05/2010 (Igarapé-Açu/PA).

DÊ-SE CIÊNCIA, REGISTRE, PUBLIQUE-SE E CUMPRE-SE.

**IGOR MAURÍCIO FREITAS GALVÃO**

Gerente Executivo do programa Pará Rural.

## SECRETARIA DE ESTADO DE INTEGRAÇÃO REGIONAL



**ERRATA**

**NÚMERO DE PUBLICAÇÃO: 94275**

**NÚMERO DE PUBLICAÇÃO: 92689**

**PORTARIA Nº 110/2010 DE 15/04/2010**

Onde se lê: 15/04/2010 a 17/04/2010

Leia-se: 14/04/2010 a 17/04/2010

Obs: Publicada no DOE nº 31.648 de 19/04/2010

**SUPRIMENTO DE FUNDO**

**NÚMERO DE PUBLICAÇÃO: 94214**

**PORTARIA: 125/2010**

Prazo para Aplicação (em dias): 5

Prazo para Prestação de Contas (em dias): 15

Servidor: Reginaldo do Socorro da Silva Lourenço

Cargo: Assessor de Articulação Territorial

Matrícula Funcional: 572048061

Recurso(s):

Programa de Trabalho Fonte do Recurso Natureza da Despesa Valor  
04122122862270000 0101000000 339033 200.00

Ordenador: RAIMUNDA NONATA PONTES DE BARROS

Tornar sem efeito

Número de Publicação: 94109

Tornar sem efeito a publicação da portaria de Suprimento de Fundo nº 009/2010 de 13/01/2010, publicada no DOE nº 31.586 de 15/01/2010.

**DIÁRIA**

**NÚMERO DE PUBLICAÇÃO: 93997**

**PORTARIA: 122/2010**

Objetivo: Participar da reunião dos Agentes de Integração Regional

Fundamento Legal: Lei nº 5.810/94

Origem: SANTARÉM/PA - BRASIL

Destino(s):

Belém/PA - Brasil<br

Servidor(es):

572211911/Maria Odete Simões da Costa (Assessora) / 2.5 diárias (Completa) / de 20/04/2010 a 22/04/2010<br

Ordenador: RAIMUNDA NONATA PONTES DE BARROS

**DIÁRIA**

**NÚMERO DE PUBLICAÇÃO: 94009**

**PORTARIA: 123/2010**

Objetivo: Entrega de casas e inauguração de obras

Fundamento Legal: Lei nº 5.810/94

Origem: BELÉM/PA - BRASIL

Destino(s):

Igarapé Açu/PA - Brasil<br

Servidor(es):

808450113/André Luís Assunção de Farias (Secretário de Estado) / 0.5 diárias (Completa) / de 17/04/2010 a 17/04/2010<br

Ordenador: RAIMUNDA NONATA PONTES DE BARROS

**DIÁRIA**

**NÚMERO DE PUBLICAÇÃO: 93979**

**PORTARIA: 120/2010**

Objetivo: Participar da reunião dos Agentes de Integração Regional

Fundamento Legal: Lei nº 5.810/94

Origem: CONCEIÇÃO DO ARAGUAIA/PA - BRASIL

Destino(s):

Belém/PA - Brasil<br

Servidor(es):

571983022/Joaquim Daniel Alves Barbosa (Assessor) / 2.0 diárias (Completa) / de 20/04/2010 a 22/04/2010<br

Ordenador: RAIMUNDA NONATA PONTES DE BARROS

**DIÁRIA**

**NÚMERO DE PUBLICAÇÃO: 93986**

**PORTARIA: 121/2010**

Objetivo: Participar da reunião dos Agentes de Integração Regional

Fundamento Legal: Lei nº 5.810/94

Origem: CASTANHAL/PA - BRASIL

Destino(s):

Belém/PA - Brasil<br

Servidor(es):

571888313/Francisco Ezivandro Araujo Santos (Assessor) / 2.0 diárias (Completa) / de 20/04/2010 a 22/04/2010<br

Ordenador: RAIMUNDA NONATA PONTES DE BARROS

**DIÁRIA**

**NÚMERO DE PUBLICAÇÃO: 93941**

**PORTARIA: 116/2010**

Objetivo: Participar da reunião dos Agentes de Integração Regional

Fundamento Legal: Lei nº 5.810/94

Origem: CAMETÁ/PA - BRASIL

Destino(s):

Belém/PA - Brasil<br

Servidor(es):

58682463/Raimundo Dionízio Pinto Brito (Assessor) / 2.0 diárias (Completa) / de 20/04/2010 a 22/04/2010<br

Ordenador: RAIMUNDA NONATA PONTES DE BARROS

**DIÁRIA**

**NÚMERO DE PUBLICAÇÃO: 93951**

**PORTARIA: 117/2010**

Objetivo: Participar da reunião dos Agentes de Integração Regional

Fundamento Legal: Lei nº 5.810/94

Origem: CAPANEMA/PA - BRASIL

Destino(s):

Belém/PA - Brasil<br

Servidor(es):

572027071/Ronaldo Mirando Campelo (Assessor) / 2.0 diárias (Completa) / de 20/04/2010 a 22/04/2010<br

Ordenador: RAIMUNDA NONATA PONTES DE BARROS

**DIÁRIA**

**NÚMERO DE PUBLICAÇÃO: 93966**

**PORTARIA: 118/2010**

Objetivo: Participar da reunião dos Agentes de Integração Regional

Fundamento Legal: Lei nº 5.810/94

Origem: IPIXUNA DO PARÁ/PA - BRASIL

Destino(s):

Belém/PA - Brasil<br

Servidor(es):

555901063/Hugo Nazareno Carvalho da Silva (Assessor) / 2.0 diárias (Completa) / de 20/04/2010 a 22/04/2010<br

Ordenador: RAIMUNDA NONATA PONTES DE BARROS

**DIÁRIA**

**NÚMERO DE PUBLICAÇÃO: 93970**

**PORTARIA: 119/2010**

Objetivo: Participar da reunião dos Agentes de Integração Regional

Fundamento Legal: Lei nº 5.810/94

Origem: TUCURUÍ/PA - BRASIL

Destino(s):

Belém/PA - Brasil<br

Servidor(es):

58159402/Jailton Vasconcelos Manito (Assessor) / 2.0 diárias (Completa) / de 20/04/2010 a 22/04/2010<br

Ordenador: RAIMUNDA NONATA PONTES DE BARROS

**DIÁRIA**

**NÚMERO DE PUBLICAÇÃO: 93931**

**PORTARIA: 114/2010**

Objetivo: Participar da reunião dos Agentes de Integração Regional

Fundamento Legal: Lei nº 5.810/94

Origem: BREVES/PA - BRASIL

Destino(s):

Belém/PA - Brasil<br

Servidor(es):

572048061/Reginaldo do Socorro da Silva Lourenço (Assessor) / 2.0 diárias (Completa) / de 20/04/2010 a 22/04/2010<br

Ordenador: RAIMUNDA NONATA PONTES DE BARROS

**DIÁRIA**

**NÚMERO DE PUBLICAÇÃO: 93922**

**PORTARIA: 113/2010**

Objetivo: Participar da reunião dos Agentes de Integração Regional

Fundamento Legal: Lei nº 5.810/94

Origem: MARABÁ/PA - BRASIL

Destino(s):

Belém/PA - Brasil<br

Servidor(es):

57211594/Sebastião Ferreira Neto (Assessor) / 2.0 diárias (Completa) / de 20/04/2010 a 22/04/2010<br

Ordenador: RAIMUNDA NONATA PONTES DE BARROS

**DIÁRIA**

**NÚMERO DE PUBLICAÇÃO: 93933**

**PORTARIA: 115/2010**

Objetivo: Participar da reunião dos Agentes de Integração Regional

Fundamento Legal: Lei nº 5.810/94

Origem: MARABÁ/PA - BRASIL

Destino(s):

Belém/PA - Brasil<br

Servidor(es):

57191300/José Pereira de Almeida (Assessor) / 2.0 diárias (Completa) / de 20/04/2010 a 22/04/2010<br

Ordenador: RAIMUNDA NONATA PONTES DE BARROS



**DIÁRIA**  
**NÚMERO DE PUBLICAÇÃO: 93914**  
**PORTARIA: 112/2010**

Objetivo: Participar da reunião dos Agentes de Integração Regional  
Fundamento Legal: Lei nº 5.810/94  
Origem: ALTAMIRA/PA - BRASIL  
Destino(s): Belém/PA - Brasil<br  
Servidor(es): 571900204/Francisco Carvalho Feitosa (Assessor) / 3.0 diárias (Completa) / de 19/04/2010 a 22/04/2010<br  
Ordenador: RAIMUNDA NONATA PONTES DE BARROS

**SECRETARIA DE ESTADO DE PESCA E AQUICULTURA** 

**PORTARIA DE DESIGNAÇÃO**  
**NÚMERO DE PUBLICAÇÃO: 94432**  
**PORTARIA Nº. 151 DE 20 DE ABRIL DE 2010**

O SECRETÁRIO ADJUNTO DE ESTADO DE PESCA E AQUICULTURA, no uso de suas atribuições legais,  
**RESOLVE:**  
DESIGNAR, a servidora Jamyle da Silva Lobato, matrícula nº. 57189463/1, ocupante do cargo de Assessora para exercer a função de Pregoeira desta Secretaria, a contar de 05/04/2010.  
**REGISTRE-SE, PUBLIQUE-SE E CUMPRE-SE**  
**SECRETARIA DE ESTADO DE PESCA E AQUICULTURA,**  
**CONSTANTINO PEDRO DE ALCÂNTARA NETO**  
Secretário Adjunto de Estado de Pesca e Aquicultura

**DIÁRIA**  
**NÚMERO DE PUBLICAÇÃO: 94265**  
**PORTARIA: 152**

Objetivo: Conduzir servidor desta SEPAq ao município  
Fundamento Legal: Lei nº 5.810/94  
Origem: BELÉM/PA - BRASIL  
Destino(s): Cachoeira do Arari /PA - Brasil  
Soure/PA - Brasil<br  
Servidor(es): 57216875/Sebastião Oliveira Lima (Motorista) / 1.5 diárias (Completa) / de 22/04/2010 a 23/04/2010<br  
Ordenador: CONSTANTINO PEDRO DE ALCÂNTARA NETO

**DIÁRIA**  
**NÚMERO DE PUBLICAÇÃO: 94285**  
**PORTARIA: 153**

Objetivo: Participar de reunião com os prefeitos e Secretários para tratar sobre as pendências da Feira do Peixe Vivo, realizada durante a Semana Santa.  
Fundamento Legal: Lei nº 5.810/94  
Origem: BELÉM/PA - BRASIL  
Destino(s): Pirabas/PA - Brasil  
Salinas/PA - Brasil  
Santa Bárbara/PA - Brasil  
Tracuateua/PA - Brasil<br  
Servidor(es): 57176580/Antonia do Socorro Pena da Gama (Secretária de Estado) / 1.5 diárias (Completa) / de 21/04/2010 a 22/04/2010  
57189543/Fabiano Laércio Furtado da Silva (Gerente) / 1.5 diárias (Completa) / de 21/04/2010 a 22/04/2010<br  
Ordenador: CONSTANTINO PEDRO DE ALCÂNTARA NETO

**PORTARIA DO SISTEMA DE COTAÇÃO ELETRÔNICA**

**NÚMERO DE PUBLICAÇÃO: 94303**  
**PORTARIA Nº. 141 DE 15 DE ABRIL DE 2010.**  
**A SECRETÁRIA DE ESTADO DE PESCA E AQUICULTURA,**  
**no uso de suas atribuições legais,**  
**CONSIDERANDO,** o Decreto nº. 2.168, de 10 de março de 2010, que institui o Sistema de Cotação Eletrônica de Preços no âmbito da Administração Pública Direta e Indireta do Poder Executivo Estadual;  
**CONSIDERANDO,** o disposto na Resolução nº. 001 de 16 de março de 2010, que dispõe sobre os procedimentos para realização de cotação eletrônica para aquisição de bens e contratação de serviços de pequeno valor por dispensa de licitação;  
**CONSIDERANDO,** a necessidade de garantir os serviços de procedimentos relativos ao **Sistema de Cotação Eletrônica.**  
**RESOLVE:**

**Art. 1º** - Designar os servidores da Secretaria de Estado de Pesca e Aquicultura para fazerem parte da comissão, que conduzirão os procedimentos de compras/contratações por cotação eletrônica neste órgão, a seguir:  
**1- Luiz Claudio Lopes De Souza,** Matrícula nº. 57211729/1, Auxiliar Operacional.  
**2- Cleiton Moreira Dos Santos,** Matrícula nº. 80845172/4, Gerente III.  
**Art. 2º** - Esta portaria entrará em vigor a partir da data de sua publicação.  
**REGISTRE-SE, PUBLIQUE-SE E CUMPRE-SE.**  
**ANTONIA DO SOCORRO PENA DA GAMA**  
SECRETÁRIA DE ESTADO DE PESCA E AQUICULTURA

**SECRETARIA DE ESTADO DE TRABALHO, EMPREGO E RENDA** 

**DIÁRIA**  
**NÚMERO DE PUBLICAÇÃO: 94207**  
**PORTARIA: 401/10**

Objetivo: Participar da programação alusiva ao aniversário do município e proferir orientações acerca do PBT a nova coordenação  
Fundamento Legal: Lei de 5.810, de 24/01/1994  
Origem: BELÉM/PA - BRASIL  
Destino(s): Magalhães Barata/PA - Brasil<br  
Servidor(es): 3212696/Silvia Lídia Barbosa da Silva (Auxiliar Técnico) / 1.5 diárias (Completa) / de 08/04/2010 a 09/04/2010<br  
Ordenador: Ivanise Coelho Gasparim

**DIÁRIA**  
**NÚMERO DE PUBLICAÇÃO: 94225**  
**PORTARIA: 402/10**

Objetivo: Manutenção de equipamentos de informática  
Fundamento Legal: Lei de 5.810, de 24/01/1994  
Origem: BELÉM/PA - BRASIL  
Destino(s): Castanhal/PA - Brasil<br  
Servidor(es): 5882583/Francisco de Assis Avelino de França Junior (Ag de Portaria) / 1.5 diárias (Completa) / de 08/04/2010 a 09/04/2010<br  
Ordenador: Ivanise Coelho Gasparim

**DIÁRIA**  
**NÚMERO DE PUBLICAÇÃO: 94168**  
**PORTARIA: 400/10**

Objetivo: Levantamento e tombamento de bens patrimoniais  
Fundamento Legal: Lei de 5.810, de 24/01/1994  
Origem: BELÉM/PA - BRASIL  
Destino(s): Castanhal/PA - Brasil<br  
Servidor(es): 5541182/Kátia Selene Teixeira de Miranda (Ag. Administrativo) / 1.5 diárias (Completa) / de 08/04/2010 a 09/04/2010<br  
Ordenador: Ivanise Coelho Gasparim

**DIÁRIA**  
**NÚMERO DE PUBLICAÇÃO: 94124**  
**PORTARIA: 397/10**

Objetivo: Discutir a Política de Trabalho, Emprego e Renda  
Fundamento Legal: Lei de 5.810, de 24/01/1994  
Origem: BELÉM/PA - BRASIL  
Destino(s): São Domingos do Capim/PA - Brasil<br  
Ordenador: Ivanise Coelho Gasparim

**DIÁRIA**  
**NÚMERO DE PUBLICAÇÃO: 94145**  
**PORTARIA: 398/10**

Objetivo: Realizar supervisão técnica, Treinamento do Seguro-Desemprego e Seminário do Pescador Artesanal  
Fundamento Legal: Lei de 5.810, de 24/01/1994  
Origem: BELÉM/PA - BRASIL  
Destino(s): Santarém e Obidos/PA - Brasil<br  
Servidor(es): 57176262/Catarina Maria Ignez Regina Tancredi (Dir. de Admin. e Finanças) / 3.5 diárias (Completa) / de 06/04/2010 a 09/04/2010<br  
Ordenador: Ivanise Coelho Gasparim

**DIÁRIA**  
**NÚMERO DE PUBLICAÇÃO: 94158**  
**PORTARIA: 399/10**

Objetivo: Conduzir Veículo  
Fundamento Legal: Lei de 5.810, de 24/01/1994  
Origem: BELÉM/PA - BRASIL  
Destino(s): Castanhal/PA - Brasil<br  
Servidor(es): 3255670/Raimundo Benedito Gomes (Aux. Oper. e Segurança) / 1.5 diárias (Completa) / de 08/04/2010 a 09/04/2010<br  
Ordenador: Ivanise Coelho Gasparim

**DIÁRIA**  
**NÚMERO DE PUBLICAÇÃO: 94071**  
**PORTARIA: 396/10**

Objetivo: Realizar levantamento de pendências relativas ao cadastramento, pagamento e qualificação de bolsistas em São Domingos do Capim  
Fundamento Legal: Lei de 5.810, de 24/01/1994  
Origem: BELÉM/PA - BRASIL  
Destino(s): São Domingos do Capim/PA - Brasil<br  
Servidor(es): 0000/Alessandra Azevedo dos Santos (Colb. Eventual) / 4.5 diárias (Completa) / de 12/04/2010 a 16/04/2010<br  
Ordenador: Ivanise Coelho Gasparim

**DIÁRIA**  
**NÚMERO DE PUBLICAÇÃO: 94047**  
**PORTARIA: 395/10**

Objetivo: Fazer recepção do Seguro-Desemprego do Pescador Artesanal  
Fundamento Legal: Lei de 5.810, de 24/01/1994  
Origem: BELÉM/PA - BRASIL  
Destino(s): São Sebastião da Boa Vista/PA - Brasil<br  
Servidor(es): 3255689/Jorge Teles dos Santos (Assist. Administrativo) / 8.5 diárias (Completa) / de 22/04/2010 a 30/04/2010<br  
Ordenador: Ivanise Coelho Gasparim

**DIÁRIA**  
**NÚMERO DE PUBLICAÇÃO: 94027**  
**PORTARIA: 394/10**

Objetivo: Fazer recepção do Seguro-Desemprego do Pescador Artesanal  
Fundamento Legal: Lei de 5.810, de 24/01/1994  
Origem: BELÉM/PA - BRASIL  
Destino(s): São Sebastião da Boa Vista/PA - Brasil<br  
Servidor(es): 54197535/Maria do Socorro Ramos da Silva (Ag. Administrativo) / 9.5 diárias (Completa) / de 21/04/2010 a 30/04/2010<br  
Ordenador: Ivanise Coelho Gasparim

**DIÁRIA**  
**NÚMERO DE PUBLICAÇÃO: 94410**  
**PORTARIA: 413/10**

Objetivo: Realizar levantamento de bens patrimoniais  
Fundamento Legal: Lei de 5.810, de 24/01/1994  
Origem: BELÉM/PA - BRASIL  
Destino(s): Marabá/Parauapebas/Canã dos Carjás/PA - Brasil<br  
Servidor(es): 57218486/José Carlos de Oliveira Bastos (Ag. Administrativo) / 9.5 diárias (Completa) / de 13/04/2010 a 22/04/2010<br  
Ordenador: Ivanise Coelho Gasparim

**DISTRATO DE SERVIDOR**  
**NÚMERO DE PUBLICAÇÃO: 93947**  
**PORTARIA Nº 0418/10 – SETER, 12 de abril de 2010.**

**A SECRETÁRIA DE ESTADO DE TRABALHO, EMPREGO E RENDA,** no uso de suas atribuições legais,  
**RESOLVE: DISTRATAR,** o Contrato de Trabalho Temporário, firmado entre esta Secretaria de Estado de Trabalho, Emprego e Renda – SETER, e a servidora **MÁRCIA DA COSTA FERREIRA,** matrícula nº. 57217900/1, **a contar de 31/03/2010.**  
Registre-se, publique-se e cumpra-se.  
Secretaria de Estado de Trabalho, Emprego e Renda, em 12 de abril de 2010.  
IVANISE COELHO GASPARIM  
Secretária de Estado da SETER

**DIÁRIA**  
**NÚMERO DE PUBLICAÇÃO: 93983**  
**PORTARIA: 388/10**

Objetivo: Fazer recepção do Seguro-Desemprego do Pescador Artesanal  
Fundamento Legal: Lei de 5.810, de 24/01/1994  
Origem: BELÉM/PA - BRASIL  
Destino(s): Oeiras do Pará/PA - Brasil<br  
Servidor(es): 57218482/Adriane Swelen Araújo de Oliveira Ribeiro (Ag. Administrativo) / 9.5 diárias (Completa) / de 12/04/2010 a 21/04/2010<br  
Ordenador: Ivanise Coelho Gasparim

**DIÁRIA**  
**NÚMERO DE PUBLICAÇÃO: 93977**  
**PORTARIA: 360/10**

Objetivo: Participar da Certificação de curso do PBT no município de Mojú  
Fundamento Legal: Lei de 5.810, de 24/01/1994  
Origem: BELÉM/PA - BRASIL  
Destino(s): Mojú/PA - Brasil<br  
Servidor(es): 57217900/Márcia da Costa Ferreira (Pedagogo) / 2.5 diárias (Completa) / de 14/04/2010 a 16/04/2010<br  
Ordenador: Ivanise Coelho Gasparim

**DIÁRIA**  
**NÚMERO DE PUBLICAÇÃO: 93991**  
**PORTARIA: 391/10**

Objetivo: Fazer recepção do Seguro-Desemprego do Pescador Artesanal  
Fundamento Legal: Lei de 5.810, de 24/01/1994  
Origem: BELÉM/PA - BRASIL  
Destino(s): Currealinho/PA - Brasil<br  
Servidor(es): 54190377/Juliana da Silva Costa (Ag. Administrativo) / 9.5 diárias (Completa) / de 12/04/2010 a 21/04/2010<br  
Ordenador: Ivanise Coelho Gasparim

**DIÁRIA**  
**NÚMERO DE PUBLICAÇÃO: 94010**  
**PORTARIA: 393/10**

Objetivo: Fazer atendimento do Seguro-Desemprego  
Fundamento Legal: Lei de 5.810, de 24/01/1994  
Origem: BELÉM/PA - BRASIL  
Destino(s):  
São Sebastião da Boa Vista/PA - Brasil<br  
Servidor(es):  
5055890/Vitória Régia Ferreira Damasceno (Coordenador) / 9.5 diárias (Completa) / de 21/04/2010 a 30/04/2010<br  
Ordenador: Ivanise Coelho Gasparim

**DIÁRIA**  
**NÚMERO DE PUBLICAÇÃO: 94000**  
**PORTARIA: 392/10**

Objetivo: Fazer recepção do Seguro-Desemprego do Pescador Artesanal  
Fundamento Legal: Lei de 5.810, de 24/01/1994  
Origem: BELÉM/PA - BRASIL  
Destino(s):  
São Sebastião da Boa Vista/PA - Brasil<br  
Servidor(es):  
3222667/Maria Elizabeth Ferreira de Souza (Aux. Social) / 9.5 diárias (Completa) / de 21/04/2010 a 30/04/2010<br  
Ordenador: Ivanise Coelho Gasparim

**DIÁRIA**  
**NÚMERO DE PUBLICAÇÃO: 94326**  
**PORTARIA: 411/10**

Objetivo: Realizar supervisão técnica, Treinamento do Seguro-Desemprego e Seminário do Pescador Artesanal  
Fundamento Legal: Lei de 5.810, de 24/01/1994  
Origem: BELÉM/PA - BRASIL  
Destino(s):  
Santarém e Obidos/PA - Brasil<br  
Servidor(es):  
57174427/Raphaella Caldas Vilarinho (Ag. Administrativo) / 3.5 diárias (Completa) / de 06/04/2010 a 09/04/2010<br  
Ordenador: Ivanise Coelho Gasparim

**DIÁRIA**  
**NÚMERO DE PUBLICAÇÃO: 94324**  
**LICENÇA SAÚDE**

**PORTARIA Nº436/10 – SETER de 15 de abril de 2010.**  
Nome: Herundina Sidonio Gomes. Mat. 3196151/1  
Cargo: Agente Administrativo  
Período: 08/03/10 à 26/03/10  
Lotação: Gabinete Laudo Médico: 94360A / 1  
**PORTARIA Nº437/10 – SETER de 15 de abril de 2010.**  
Nome: Regina Célia Maia Pinto. Mat. 54195010/1  
Cargo: Assistente Social  
Período: 18/02/10 à 04/03/10  
Lotação: Decosol Laudo Médico: 93844A / 1



**ERRATA PREGÃO PRESENCIAL**  
**NÚMERO DE PUBLICAÇÃO: 94446**  
**PREGÃO PRESENCIAL Nº: 013/2010-MP/PA**

**Objeto:** AQUISIÇÃO APARELHOS DE FAX SIMILE E TELEFÔNICOS.

**ERRATA:** A redação do item 01 (Especificações) do Termo de Referência passa a ter a seguinte redação:

- **"APARELHO TRANSCREPTOR DE FAC-SÍMILE (APARELHO DE FAX)**, Tipo: com identificador de chamadas, corte automático de papel, impressão em papel térmico no mínimo de até 10 metros. Características Adicionais: alimentador automático para no mínimo 10 folhas de papel, função cópia, data/hora, discagem tom/pulso, rediscagem automática, painel e visor em português, controle de volume do ring, monofone, viva-voz, emissão dos relatórios operacionais, velocidade de transmissão mínima de 15 segundos por folha, Alimentação: 110 Volts, identificação do remetente, sistema anti-rolamento de papel, comutação automática Fax/Telefone, com rolo de bobina incluso na aquisição do produto."

Em atendimento ao §4º do art. 21 da Lei 8.666/93, a data da Sessão de Abertura do Certame foi remarcada para o dia **06/05/2010**, no mesmo horário e local. Ficam mantidas as demais condições

O Edital e este aviso estão publicados no site www.mp.pa.gov.br

Belém, 20 de abril de 2010.

**ANDRÉA MARA CICCIO**

Pregoeira

**DIÁRIA**  
**NÚMERO DE PUBLICAÇÃO: 94070**  
**PORTARIA: 1456/2010-PG**

Objetivo: ASSESSORAR A CORREGEDORA GERAL NA REALIZAÇÃO DA INSPEÇÃO ORDINÁRIA, OITIVA DE TESTEMUNHAS NA INSTRUÇÃO DO PDP Nº 025/2009-MP/CGMP E AVALIAÇÃO DO ESTÁGIO PROBATÓRIO DO PROMOTOR DE

JUSTIÇA EMÉRIO MENDES COSTA.  
Fundamento Legal: ART. 117 DA L.C.E. Nº 057/2006.  
Origem: BELÉM/PA - BRASIL

Destino(s):  
ALTAMIRA/PA - Brasil<br  
Servidor(es):  
999155/NÉLIO CAETANO SILVA (PROMOTOR DE JUSTIÇA) / 2.5 diárias (Completa) / de 19/04/2010 a 21/04/2010<br  
Ordenador: ALMERINDO JOSÉ CARDOSO LEITÃO

**DIÁRIA**  
**NÚMERO DE PUBLICAÇÃO: 94084**  
**PORTARIA: 1457/2010-PG**

Objetivo: PARTICIPAR DE MUTIRÃO DE EXECUÇÃO PENAL NA COLÔNIA AGRÍCOLA "PROFESSOR HELENO FRAGOSO".  
Fundamento Legal: ART. 117 DA L.C.E. Nº 057/2006.

Origem: BELÉM/PA - BRASIL  
Destino(s):  
SANTA IZABEL DO PARÁ/PA - Brasil<br  
Servidor(es):

601831/MARIA JOSE LOBATO ROSSY (PROMOTORA DE JUSTIÇA) / 0.5 diárias (Deslocamento) / de 22/04/2010 a 22/04/2010

601831/MARIA JOSE LOBATO ROSSY (PROMOTORA DE JUSTIÇA) / 0.5 diárias (Deslocamento) / de 16/04/2010 a 16/04/2010<br  
Ordenador: ALMERINDO JOSÉ CARDOSO LEITÃO

**DIÁRIA**  
**NÚMERO DE PUBLICAÇÃO: 94056**  
**PORTARIA: 1455/2010-PG**

Objetivo: REALIZAR INSPEÇÃO ORDINÁRIA, OITIVA DE TESTEMUNHAS NA INSTRUÇÃO DO PDP Nº 025/2009-MP/CGMP E AVALIAÇÃO DO ESTÁGIO PROBATÓRIO DO PROMOTOR DE JUSTIÇA EMÉRIO MENDES COSTA.

Fundamento Legal: ART. 117 DA L.C.E. Nº 057/2006.  
Origem: BELÉM/PA - BRASIL

Destino(s):  
ALTAMIRA/PA - Brasil<br  
Servidor(es):

601985/UBIRAGILDA SILVA PIMENTEL (PROCURADORA DE JUSTIÇA CORREGEDORA-GERAL) / 2.5 diárias (Completa) / de 19/04/2010 a 21/04/2010<br  
Ordenador: ALMERINDO JOSÉ CARDOSO LEITÃO

**DIÁRIA**  
**NÚMERO DE PUBLICAÇÃO: 94050**  
**PORTARIA: 1440/2010-PG**

Objetivo: PARTICIPAR DO SEMINÁRIO LATINO-AMERICANO SOBRE JUSTIÇA JUVENIL E XII CONGRESSO DA ORGANIZAÇÃO DAS NAÇÕES UNIDAS SOBRE PREVENÇÃO DO CRIME E JUSTIÇA CRIMINAL.

Fundamento Legal: ART. 117 DA L.C.E. Nº 057/2006.  
Origem: BELÉM/PA - BRASIL

Destino(s):  
SALVADOR/BA - Brasil<br  
Servidor(es):

999269/LEANE BARROS FIUZA DE MELLO (PROMOTORA DE JUSTIÇA) / 2.0 diárias (Completa) / de 12/04/2010 a 13/04/2010<br  
Ordenador: GERALDO DE MENDONÇA ROCHA

**DIÁRIA**  
**NÚMERO DE PUBLICAÇÃO: 94149**  
**PORTARIA: 1066/2010-SG**

Objetivo: DESEMPENHAR ATRIBUIÇÕES.

Fundamento Legal: ART. 145 DA L.E. Nº 5.810/1994.  
Origem: BELÉM/PA - BRASIL

Destino(s):  
SANTA IZABEL DO PARÁ/PA - Brasil<br  
Servidor(es):

9991450/VERA REGINA CAMPOS SERRA (AUXILIAR DE ADMINISTRAÇÃO) / 0.5 diárias (Deslocamento) / de 16/04/2010 a 16/04/2010

9991450/VERA REGINA CAMPOS SERRA (AUXILIAR DE ADMINISTRAÇÃO) / 0.5 diárias (Deslocamento) / de 22/04/2010 a 22/04/2010<br  
Ordenador: ALMERINDO JOSÉ CARDOSO LEITÃO

**DIÁRIA**  
**NÚMERO DE PUBLICAÇÃO: 94139**  
**PORTARIA: 1061/2010-SG**

Objetivo: DESEMPENHAR ATRIBUIÇÕES.

Fundamento Legal: ART. 145 DA L.E. Nº 5.810/1994.  
Origem: BREVES/PA - BRASIL

Destino(s):  
GURUPÁ/PA - Brasil<br  
Servidor(es):

9991317/IDARLIENE CORREA DOS PRAZERES (AUXILIAR DE ADMINISTRAÇÃO) / 14.5 diárias (Completa) / de 10/04/2010 a 24/04/2010<br  
Ordenador: ALMERINDO JOSÉ CARDOSO LEITÃO

**DIÁRIA**  
**NÚMERO DE PUBLICAÇÃO: 94103**  
**PORTARIA: 1568/2010-PG**

Objetivo: TRATAR DE ASSUNTOS PROCESSUAIS DE INTERESSE DO MINISTÉRIO PÚBLICO DO ESTADO DO PARÁ.

Fundamento Legal: ART. 117 DA L.C.E. Nº 057/2006.  
Origem: BELÉM/PA - BRASIL

Destino(s):  
BRASÍLIA/DF - Brasil<br  
Servidor(es):  
999267/FREDERICO ANTONIO LIMA DE OLIVEIRA (PROMOTOR DE JUSTIÇA) / 0.5 diárias (Deslocamento) / de 16/04/2010 a 16/04/2010  
800134/JORGE DE MENDONÇA ROCHA (PROCURADOR DE JUSTIÇA) / 0.5 diárias (Deslocamento) / de 16/04/2010 a 16/04/2010<br  
Ordenador: ALMERINDO JOSÉ CARDOSO LEITÃO

**DIÁRIA**  
**NÚMERO DE PUBLICAÇÃO: 94092**  
**PORTARIA: 1460/2010-PG**

Objetivo: PARTICIPAR DA 99ª REUNIÃO DA COMISSÃO NACIONAL DE COMBATE À VIOLÊNCIA NO CAMPO.  
Fundamento Legal: ART. 117 DA L.C.E. Nº 057/2006.

Origem: BELÉM/PA - BRASIL  
Destino(s):  
BRASÍLIA/DF - Brasil<br  
Servidor(es):

999838/ANA MARIA MAGALHÃES DE CARVALHO (PROMOTORA DE JUSTIÇA) / 1.0 diárias (Completa) / de 12/04/2010 a 12/04/2010<br  
Ordenador: ALMERINDO JOSÉ CARDOSO LEITÃO

**DIÁRIA**  
**NÚMERO DE PUBLICAÇÃO: 94236**  
**PORTARIA: 1067/2010-SG**

Objetivo: DESEMPENHAR ATRIBUIÇÕES.

Fundamento Legal: ART. 145 DA L.E. Nº 5.810/1994.  
Origem: BELÉM/PA - BRASIL

Destino(s):  
SANTA IZABEL DO PARÁ/PA - Brasil<br  
Servidor(es):

998773/IVAN ASSUNÇÃO SOARES DE SOUZA (MOTORISTA) / 0.5 diárias (Deslocamento) / de 22/04/2010 a 22/04/2010  
9991035/JOSÉ CLÁUDIO SILVA MIRANDA (MOTORISTA) / 0.5 diárias (Deslocamento) / de 16/04/2010 a 16/04/2010<br  
Ordenador: ALMERINDO JOSÉ CARDOSO LEITÃO

**DIÁRIA**  
**NÚMERO DE PUBLICAÇÃO: 94283**  
**PORTARIA: 1089/2010-SG**

Objetivo: DESEMPENHAR ATRIBUIÇÕES.

Fundamento Legal: ART. 145 DA L.E. Nº 5.810/1994.  
Origem: BELÉM/PA - BRASIL

Destino(s):  
CAMETÁ/PA - Brasil  
PORTEL/PA - Brasil<br  
Servidor(es):

999209/MAURO CESAR CARVALHO DE CARVALHO (AUXILIAR DE ADMINISTRAÇÃO) / 2.5 diárias (Completa) / de 28/04/2010 a 30/04/2010

999209/MAURO CESAR CARVALHO DE CARVALHO (AUXILIAR DE ADMINISTRAÇÃO) / 4.5 diárias (Completa) / de 03/05/2010 a 07/05/2010

999563/SÉRGIO RICARDO DE OLIVEIRA GAIA (AUXILIAR DE SERVIÇOS GERAIS) / 2.5 diárias (Completa) / de 28/04/2010 a 30/04/2010

999563/SÉRGIO RICARDO DE OLIVEIRA GAIA (AUXILIAR DE SERVIÇOS GERAIS) / 4.5 diárias (Completa) / de 03/05/2010 a 07/05/2010<br  
Ordenador: ALMERINDO JOSÉ CARDOSO LEITÃO

**DIÁRIA**  
**NÚMERO DE PUBLICAÇÃO: 94270**  
**PORTARIA: 1088/2010-SG**

Objetivo: DESEMPENHAR ATRIBUIÇÕES.

Fundamento Legal: ART. 145 DA L.E. Nº 5.810/1994.  
Origem: PARAUPEBAS/PA - BRASIL

Destino(s):  
CURIONÓPOLIS/PA - Brasil<br  
Servidor(es):

9991284/TATIANA MONTIBELLER DA SILVA (AUXILIAR DE ADMINISTRAÇÃO) / 1.5 diárias (Completa) / de 06/04/2010 a 07/04/2010

9991284/TATIANA MONTIBELLER DA SILVA (AUXILIAR DE ADMINISTRAÇÃO) / 1.5 diárias (Completa) / de 14/04/2010 a 15/04/2010

9991284/TATIANA MONTIBELLER DA SILVA (AUXILIAR DE ADMINISTRAÇÃO) / 1.5 diárias (Completa) / de 28/04/2010 a 29/04/2010

9991284/TATIANA MONTIBELLER DA SILVA (AUXILIAR DE ADMINISTRAÇÃO) / 0.5 diárias (Deslocamento) / de 22/04/2010 a 22/04/2010<br  
Ordenador: ALMERINDO JOSÉ CARDOSO LEITÃO

**DIÁRIA**  
**NÚMERO DE PUBLICAÇÃO: 94246**  
**PORTARIA: 1085/2010-SG**

Objetivo: TRATAR DE ASSUNTOS REFERENTES À COORDENAÇÃO DO PÓLO ADMINISTRATIVO NORDESTE I.  
Fundamento Legal: ART. 145 DA L.E. Nº 5.810/1994.

Origem: CASTANHAL/PA - BRASIL  
Destino(s):  
BELÉM/PA - Brasil<br  
Servidor(es):

999940/EDINEI GONÇALVES DOS REIS (MOTORISTA) / 0.5 diárias (Deslocamento) / de 13/04/2010 a 13/04/2010  
999922/WHALASY DA SILVA LAMEIRA (AUXILIAR DE ADMINISTRAÇÃO) / 0.5 diárias (Deslocamento) / de 13/04/2010 a 13/04/2010<br  
Ordenador: ALMERINDO JOSÉ CARDOSO LEITÃO



# Executivo 8

QUINTA-FEIRA, 22 DE ABRIL DE 2010

ÓRGÃOS



## CENTRO DE PERÍCIAS CIENTÍFICAS RENATO CHAVES

### PORTARIA DE DESSOBRESTAMENTO DE SINDICÂNCIA NÚMERO DE PUBLICAÇÃO: 94449

PORTARIA Nº. 019 /2010 – CORREG/CPC “R.C.”, DE 17 DE MARÇO DE 2010. O CORREGEDOR DO CPC “R.C.”, usando das suas atribuições legais que lhe são conferidas pela Lei nº. 6.282, de 19 de janeiro de 2000; CONSIDERANDO o pedido de dessobrestamento da Sindicância nº. 016/2009, conforme Memo. nº. 007/2010 – CSA/CPA – CPC “R.C.”, subscrito pelo Presidente da Comissão. RESOLVE: Art. 1º. DESSOBRESTAR a Sindicância nº. 016/2009; Art. 2º. Esta portaria entrará em vigor na data de sua publicação. PUBLIQUE-SE, REGISTRE-SE E CUMPRE-SE. JOSÉ RENATO CRUZ DE ANDRADE CORREGEDOR DO CPC “R.C.”

FÉRIAS

### NÚMERO DE PUBLICAÇÃO: 94484

### PORTARIA Nº 072/10 DE 24/03/2010-GAB/DGCPRC De: 01/04/10 a 30/04/10

Antonio José Moreira Brito – Motorista  
Celcina Caxias – Perito Criminal  
Celso da Silva Mascarenhas – Perito Criminal  
Daniel Alcântara de Oliveira – Aux. Operacional  
Elvis de Oliveira Leite – Perito Criminal  
Fabricio Rossy de Lima Lobato – Tec. Gestão Informática  
José Ivanildo da Costa Navegantes – Médico Legista  
Leonardo José Figueira Paradela – Perito Criminal  
Luiz Otávio Neves Barbalho – Perito Criminal  
Maria da Conceição Rocha Teixeira – Perito Criminal  
Maria Nilda Cavalcante – Perito Criminal  
Maria Suely Rodrigues Ribeiro – Perito Criminal  
Nélio de Jesus Garcia – Ass. Administrativo  
Pâmela de Andrade Azevedo – Aux. Operacional  
Paulo Sérgio Ferreira Ozela – Perito Criminal  
Reinaldo da Silva Fayal – Perito Criminal  
Roberto Sá e Souza Fernandes Pastor – Perito Criminal  
Wanessa Regina Mendonça Rayol – Ass. Administrativo  
De: 06/03/10 a 04/04/10

Dorival da Silva Pinheiro – Perito Criminal

### PORTARIA

### NÚMERO DE PUBLICAÇÃO: 94407

### PORTARIA Nº 061/10-GAB/DGCPRC DE 11/03/10

O Diretor Geral do CPC“RC”, no uso de suas atribuições legais. Considerando as exigências da Lei nº 10.520/02 do Decreto 3.555/00, do Decreto 3.693/00, da Lei Estadual nº 6.474/02 e do Decreto Estadual 967/08. RESOLVE: I - DESIGNAR, como pregoeiro o servidor **LUIS NELSON PACHECO VIDAL**, matrícula 5847222/1, e como membros da equipe de apoio os servidores **Walter André de Souza Rocha**, matrícula 5331609/1 e **Rafael de Oliveira Costa**, matrícula 57175429/2, conforme legislação em vigor, para realizarem procedimentos inerentes à modalidade de licitação denominada Pregão, pelo período de 01 (um) ano. II – Esta portaria entra em vigor na data de sua publicação.

**RAIMUNDO HUMBERTO SENA DE OLIVEIRA**

Diretor Geral

\* Republicado por ter saído com incorreção no D.O.E. nº. 31624, de 15 de março de 2010.

### JULGAMENTO DE SINDICANCIA

### NÚMERO DE PUBLICAÇÃO: 94426

PORTARIA N.º 022/2010 – CORR/CPC “R.C.”, DE 06 DE ABRIL DE 2010. O CORREGEDOR DO CPC “R.C.”. Usando de suas atribuições legais que lhe são conferidas pela Lei n.º 6.282/2000 e suas alterações; CONSIDERANDO os autos da Sindicância Investigativa n.º 002/2010; CONSIDERANDO o teor do Relatório da Comissão Processante. RESOLVE: Art. 1.º ACATAR integralmente o Relatório da Comissão Sindicante; Art. 2.º ARQUIVAR a Sindicância Investigativa n.º 002/2010, que teve como escopo apurar denúncia em face de servidores citados na

representação, recebida neste Centro de Perícias Científicas sob o Protocolo Geral n.º 412353/2009; Art. 3.º Esta portaria entra em vigor na data de sua publicação. REGISTRE-SE, PUBLIQUE-SE E CUMPRE-SE. JOSÉ RENATO CRUZ DE ANDRADE CORREGEDOR DO CPC “R.C.”

### INSTAURAÇÃO DE PAD

### NÚMERO DE PUBLICAÇÃO: 94423

PORTARIA Nº. 021/2010 – CORREG-CPC “R.C.”, DE 24 DE MARÇO DE 2010. O CORREGEDOR DO CENTRO DE PERÍCIAS CIENTÍFICAS “RENATO CHAVES”, usando das atribuições legais que lhe são conferidas pela Lei nº. 6.282, de janeiro de 2000, e CONSIDERANDO o que dispõe os arts. 179, 199 e seguintes da Lei nº. 5.810/94 (Regime Jurídico dos Servidores Públicos Civis do Estado do Pará); CONSIDERANDO o Procedimento Administrativo Preliminar nº. 103/2008 – MP/PJ/DC/PP. RESOLVE: Art. 1º. DETERMINAR a instauração de Processo Administrativo Disciplinar em desfavor do servidor Miguel Wanzeller Rodrigues, matrícula nº. 5361109/3, posto que, nos termos do Procedimento Administrativo Preliminar nº. 103/2008 - Ministério Público do Estado do Pará- PJ/DC/PP, a ele é atribuído o fato de ter contratado a empresa MULTITECH LATIN AMÉRICA COMÉRCIO E SERVIÇOS DE INFORMÁTICA LTDA (Contrato nº. 001/2008-CPL/CPC, publicado no D.O.E. nº. 31.087 de 15/01/2008), por mera adesão a ata de registro de preços nº. 10/2007 da Prefeitura Municipal de Guarujá – SP, no procedimento denominado “carona”, em total afronta a Lei 8.666/93 e demais disposições legais aplicáveis a espécie, configurando, em tese, infração disciplinar. Art. 2º. DESIGNAR os servidores Ana Cláudia Macedo Nobre (Matr. 54182353/2), Arnaldo Augusto Almeida de Souza Junior (Matr. 5832144/1) e Everaldo de Oliveira Costa (Matr. 72877/1) para, sob a presidência do primeiro, integrarem a Comissão de Processo Administrativo Disciplinar – PAD nº. 002/2010 – CORREG – CPC “R.C.”, objetivando a apuração dos fatos e envio do relatório final dos trabalhos à autoridade julgadora, assegurando-se ao acusado o contraditório e a ampla defesa; Art. 3º. DETERMINAR que os autos do Procedimento Administrativo Preliminar nº. 103/2008 – MP/PJ/DC/PP integrem os presentes autos; Art. 4º. O prazo regular da instrução será de 60 (sessenta) dias, admitida a prorrogação por igual prazo ou a continuidade excepcional do instrutório, sob motivação, para garantir o esclarecimento dos fatos e o exercício pleno da defesa; Art. 5º. Notifique-se o acusado nos termos do processo. PUBLIQUE-SE, NOTIFIQUE-SE E CUMPRE-SE. **JOSÉ RENATO CRUZ DE ANDRADE CORREGEDOR DO CPC “R.C.”**

### PRORROGAÇÃO DE SINDICÂNCIA

### NÚMERO DE PUBLICAÇÃO: 94431

Portaria nº. 023/2010 – CORREG-CPC “RC”, de 16 de abril de 2010 O Corregedor do CPC “RC”. Usando de suas atribuições legais que lhe são conferidas pela lei nº. 6.282, de 19 de janeiro de 2000; CONSIDERANDO o Memo. 002/2010 – COM. SIND. 003/2010-CPC “R.C.”, de 16 de abril de 2010, de solicitação de Prorrogação de prazo, feito pelo Presidente da Comissão sindicante. Resolve: Art. 1º PRORROGAR a Sindicância nº. 003/2010, instaurada por meio da Portaria nº. 016/2010 CORREG-CPC “R.C.”, de 08 de março de 2010, publicada no DOE nº. 31626 de 17/03/2010, por mais 30 (trinta) dias, a contar do termo final do prazo original da mesma; Art. 2º Esta portaria entra em vigor na data de sua publicação, com efeitos a partir da data do termo final do prazo original da sindicância nº. 015/2009. PUBLIQUE-SE, REGISTRE-SE E CUMPRE-SE. *José Renato Cruz de Andrade* Corregedor CPC “RC”.

### PORTARIA

### NÚMERO DE PUBLICAÇÃO: 94498

### PORTARIA Nº 079/10-GAB/DGCPRC DE 05/04/10

O Diretor Geral do CPC“RC”, no uso de suas atribuições legais. Considerando, a Lei nº 5.810 de 24.01.94 e a Lei nº 6.823, de 30 de janeiro de 2006. Considerando, a Lei 8.666 de 21 de junho de 1993, Art. 67. RESOLVE: I - Designar a servidora KARYNE QUINTELLA CASTRO, Gerente de Núcleo de Patrimônio, matrícula nº 57191617/1, como representante desta Administração para acompanhar e fiscalizar os contratos firmados entre esta Autarquia e os respectivos entes contratados. II – Revogar a Portaria nº 454/09-GAB-CPCRC, publicada no DOE nº 31.450 de 30.06.2009. III – Esta Portaria entra em vigor a contar da data de publicação.

**Raimundo Humberto Sena de Oliveira** - Diretor Geral

### REMOVER

### NÚMERO DE PUBLICAÇÃO: 94495

### PORTARIA Nº 075/10-GAB/DGCPRC DE 31/03/10

O Diretor Geral do CPC“RC”, no uso de suas atribuições legais. Considerando, a Lei nº 5.810 de 24.01.94 e a Lei nº 6.282, de 19.01.00. Resolve: **Remover**, a pedido, o servidor **MARCELO**

**NEVES SEGUIN DIAS**, Médico Legista, matrícula nº 5830010/2, da Unidade Regional de Castanhal - para o Instituto Médico Legal – Belém, a contar de 01 de abril de 2010.

**Raimundo Humberto Sena de Oliveira** - Diretor Geral

### PORTARIA

### NÚMERO DE PUBLICAÇÃO: 94490

### PORTARIA Nº 078/10-GAB/DGCPRC DE 06/04/10

O Diretor Geral do CPC“RC”, no uso de suas atribuições legais. Considerando o Ofício Circular nº.004/2010-CGOV/DGL/SEAD, Resolução nº. 001 de 16/03/2010 e ainda o Decreto Estadual nº. 2.168 de 1/03/2010 que institui o Sistema de Cotação Eletrônica de Preços. Resolve: **DESIGNAR**, o servidor Luiz Nelson Pacheco Vidal, matrícula nº 5309352/2 na qualidade de Homologador responsável pela aquisição de bens ou serviços de pequeno valor através do Sistema de Cotação Eletrônica, e como Coordenadores os servidores Rafael de Oliveira Costa, matrícula nº 57175429/2, e Flávia Montalvão Valério, matricula nº 57193476/1

**Raimundo Humberto Sena de Oliveira** - Diretor Geral

Termino de Vínculo de Servidor

### NÚMERO DE PUBLICAÇÃO: 94528

Ato: Port.77/10-GAB-CPCRC-05.04.10

### TÉRMINO VÍNCULO: 01/04/2010

Tipo: Termino de Vínculo de Servidor

Motivo: A pedido

Orgão: CENTRO DE PERICIAS CIENTIFICAS RENATO CHAVES

Servidor(es):

Temporário / GLEISIANA MOURÃO DE VILHENA (Aux. Técnico de Perícia)<br

Ordenador: Raimundo Humberto Sena de Oliveira

### TERMINO DE VÍNCULO DE SERVIDOR

### NÚMERO DE PUBLICAÇÃO: 94519

Ato: Port.71/10-GAB-CPCRC-19.03.10

Término Vínculo: 18/03/2010

Tipo: Termino de Vínculo de Servidor

Motivo: A pedido do servidor

Orgão: CENTRO DE PERICIAS CIENTIFICAS RENATO CHAVES

Servidor(es):

Concurso / KELLY LAMEIRA DE ARAÚJO (Assistente Administrativo)<br

Ordenador: Raimundo Humberto Sena de Oliveira

### TERMINO DE VÍNCULO DE SERVIDOR

### NÚMERO DE PUBLICAÇÃO: 94538

Ato: Port.82/10-GAB-CPCRC-13.04.10

Término Vínculo: 15/04/2010

Tipo: Termino de Vínculo de Servidor

Motivo: A pedido

Orgão: CENTRO DE PERICIAS CIENTIFICAS RENATO CHAVES

Servidor(es):

Concurso / FABRICIO ROSSY DE LIMA LOBATO (Téc. Gestão de Informática)<br

Ordenador: Raimundo Humberto Sena de Oliveira

### TERMINO DE VÍNCULO DE SERVIDOR

### NÚMERO DE PUBLICAÇÃO: 94533

Ato: Port.81/10-GAB-CPCRC-13.04.10

Término Vínculo: 05/04/2010

Tipo: Termino de Vínculo de Servidor

Motivo: A pedido

Orgão: CENTRO DE PERICIAS CIENTIFICAS RENATO CHAVES

Servidor(es):

Concurso / DANIELA NAZARÉ MOTA DE OLIVEIRA (Assistente Administrativo)<br

Ordenador: Raimundo Humberto Sena de Oliveira

## ESCOLA DE GOVERNO DO ESTADO DO PARÁ

### TERMINO DE VÍNCULO DE SERVIDOR

### NÚMERO DE PUBLICAÇÃO: 94219

Ato: TERMO DE DISTRATO

Término Vínculo: 14/04/2010

Tipo: Termino de Vínculo de Servidor

Motivo: FIM DE CONTRATO

Orgão: ESCOLA DE GOVERNO DO ESTADO DO PARA

Servidor(es):

Temporário / SILVIO ANTONIO DA SILVA PACIENCIA (MOTORISTA)<br

Ordenador: WALTER VIEIRA DA SILVA

## SECRETARIA DE ESTADO DE PLANEJAMENTO, ORÇAMENTO E FINANÇAS

### CONVÊNIO NÚMERO DE PUBLICAÇÃO: 94184 CONVÊNIO: 108/2010

Objeto: Pavimentação em CBUQ no Bairro Novo Horizonte.  
Valor Total: 881.022,94  
Assinatura: 20/04/2010  
Vigência: 20/04/2010 a 31/12/2010  
Orçamento:  
Programa de Trabalho Natureza da Despesa Fonte do Recurso Origem do Recurso  
15121125948270000 444051 0113000000 Estadual  
Partes:  
Beneficiário ente Público: P. M. de Breu Branco  
Concedente: SEPOF  
Ordenador: José Júlio Ferreira Lima

### CONVÊNIO NÚMERO DE PUBLICAÇÃO: 94312 CONVÊNIO: 107/2010

Objeto: Recuperação do Cais de Vila Socorro.  
Valor Total: 111.500,00  
Assinatura: 20/04/2010  
Vigência: 20/04/2010 a 31/12/2010  
Orçamento:  
Programa de Trabalho Natureza da Despesa Fonte do Recurso Origem do Recurso  
15121125948270000 444051 0113002158 Estadual  
Partes:  
Beneficiário ente Público: P. M. de Santarém  
Concedente: SEPOF  
Ordenador: José Júlio Ferreira Lima

### PORTARIA Nº 60, DE 15 DE ABRIL DE 2010 - DIPLAN NÚMERO DE PUBLICAÇÃO: 94032

O SECRETÁRIO DE ESTADO DE PLANEJAMENTO, ORÇAMENTO E FINANÇAS, usando das atribuições que lhe confere o § 2º do art. 10 da lei nº 7.370, de 30 de dezembro de 2009 - Lei Orçamentária Anual - LOA 2010.

RESOLVE :

I - Redefinir como Contrapartida Estadual os recursos ordinários do Tesouro, no valor de R\$ 1.000.000,00 (Hum Milhão de Reais), na(s) dotação(ões) do(s) elemento(s) de despesa(s) da(s) Unidade(s) Orçamentária(s), conforme inciso III do art. 10, da LOA 2010, da forma abaixo discriminada(s):

R\$

CÓDIGO	FONTE	NATUREZA DA DESPESA	VALOR
291012678211821922 - SETRAN	6121	449051	1.000.000,00
		TOTAL	1.000.000,00

II - Para seu atendimento reduzir em igual valor as Fontes de Recursos da(s) dotação(ões) do(s) elemento(s) de despesa(s) da(s) mesma(s) atividade(s) e projeto(s), da forma abaixo discriminada(s):

R\$

CÓDIGO	FONTE	NATUREZA DA DESPESA	VALOR
291012678211821922 - SETRAN	0101	449051	1.000.000,00
		TOTAL	1.000.000,00

Art. III - A presente Portaria entrará em vigor nesta data.

Registre-se, publique-se e cumpra-se

JOSÉ JÚLIO FERREIRA LIMA

Secretário de Estado de Planejamento, Orçamento e Finanças

### PORTARIA Nº 58, DE 14/04/2010 - DIPLAN NÚMERO DE PUBLICAÇÃO: 94020

O SECRETÁRIO DE ESTADO DE PLANEJAMENTO, ORÇAMENTO E FINANÇAS, usando de suas atribuições que lhe confere o § 2º do artigo 17 da Lei nº 7.370, de 30 de dezembro de 2009 - Lei Orçamentária Anual - LOA 2010.

RESOLVE:

I - Alterar a Modalidade de Aplicação e o(s) elemento(s) de despesa no valor de R\$ 30.000,00 (Trinta Mil Reais), na(s) dotação(ões) do(s) elemento(s) de despesa(s) da(s) Unidade(s) Orçamentária(s), conforme o(s) inciso(s) II da LOA 2010, da forma abaixo discriminada(s):

R\$

CÓDIGO	FONTE	NATUREZA DA DESPESA	VALOR
181011412212094712 - SEJUDH	0101	335041	30.000,00

		TOTAL	30.000,00

II - Para seu atendimento reduzir em igual valor a Modalidade de Aplicação da(s) dotação(ões) do(s) elemento(s) de despesa(s) da(s) mesma(s) atividade(s) e projeto(s), da forma abaixo discriminada(s):

R\$

CÓDIGO	FONTE	NATUREZA DA DESPESA	VALOR
181011412212094712 - SEJUDH	0101	339036	30.000,00
		TOTAL	30.000,00

III - A presente Portaria entrará em vigor nesta data.

Registre-se, publique-se e cumpra-se

JOSÉ JÚLIO FERREIRA LIMA

Secretário de Estado de Planejamento, Orçamento e Finanças

### PORTARIA Nº 062, DE 16 DE ABRIL DE 2010 - DIPLAN NÚMERO DE PUBLICAÇÃO: 94043

O SECRETÁRIO DE ESTADO DE PLANEJAMENTO, ORÇAMENTO E FINANÇAS, usando das atribuições que lhe confere o § 2º do art. 10 da lei nº 7.370, de 30 de dezembro de 2009 - Lei Orçamentária Anual - LOA 2010.

RESOLVE :

I - Redefinir como Contrapartida Estadual os recursos ordinários do Tesouro, no valor de R\$ 17.473,54 (Dezesseis Mil, Quatrocentos e Setenta e Três Reais e Cinquenta e Quatro Centavos), na(s) dotação(ões) do(s) elemento(s) de despesa(s) da(s) Unidade(s) Orçamentária(s), conforme inciso III do art. 10, da LOA 2010, da forma abaixo discriminada(s):

R\$

CÓDIGO	FONTE	NATUREZA DA DESPESA	VALOR
732012369512366056 - PARATUR	6121	339039	17.473,54
		TOTAL	17.473,54

II - Para seu atendimento reduzir em igual valor as Fontes de Recursos da(s) dotação(ões) do(s) elemento(s) de despesa(s) da(s) mesma(s) atividade(s) e projeto(s), da forma abaixo discriminada(s):

R\$

CÓDIGO	FONTE	NATUREZA DA DESPESA	VALOR
732012369512366056 - PARATUR	0101	339014	7.177,00
732012369512366056 - PARATUR	0101	339039	10.296,54
		TOTAL	17.473,54

Art. III - A presente Portaria entrará em vigor nesta data.

Registre-se, publique-se e cumpra-se

JOSÉ JÚLIO FERREIRA LIMA

Secretário de Estado de Planejamento, Orçamento e Finanças

### PORTARIA Nº 54, DE 12 DE ABRIL DE 2010 - DIPLAN NÚMERO DE PUBLICAÇÃO: 94001

O SECRETÁRIO DE ESTADO DE PLANEJAMENTO, ORÇAMENTO E FINANÇAS, usando das atribuições legais que lhe confere o artigo 3º, do Decreto nº 2041, de 4 de janeiro de 2010, que aprova a Programação Orçamentária e o Cronograma Mensal de Desembolso dos Orçamentos Fiscal e da Seguridade Social, para o 1º quadrimestre do exercício de 2010.

RESOLVE:

I - Reduzir no montante de R\$ 1.092.217,60 (Hum Milhão, Noventa e Dois Mil, Duzentos e Dezesseite Reais e Sessenta Centavos), a quota do primeiro quadrimestre, referente ao(s) grupo(s) de despesa(s) da(s) Unidade(s) Orçamentária(s), de acordo com o(s) anexo(s) constante(s) desta Portaria.

II - A presente Portaria entrará em vigor nesta data.

Registre-se, publique-se e cumpra-se,

JOSÉ JÚLIO FERREIRA LIMA

Secretário de Estado de Planejamento, Orçamento e Finanças

### ANEXO A PORTARIA Nº 54, DE 12 DE ABRIL DE 2010

ÁREA/UNIDADE ORÇAMENTÁRIA/ GRUPO DE DESPESA/SUBGRUPO DE DESPESA	FONTE	1º QUADRIMESTRE - 2010				
		JANEIRO	FEVEREIRO	MARÇO	ABRIL	TOTAL
POLÍTICA SOCIAL						
CRS - Belém						
Investimentos	0,00	320.000,00	0,00	0,00	320.000,00	
Equipamentos e Material Permanente						
DESTAQUE RECEBIDO DO(A) FES	0103	0,00	320.000,00	0,00	0,00	320.000,00
Outras Despesas Correntes	0,00	0,00	13.217,60	0,00	13.217,60	
Despesas Ordinárias						
DESTAQUE RECEBIDO DO(A) FES						

	0149	0,00	0,00	13.217,60	0,00	13.217,60
HOL						
Investimentos	0,00	359.000,00	0,00	0,00	359.000,00	
Equipamentos e Material Permanente						
DESTAQUE RECEBIDO DO(A) FES	0103	0,00	359.000,00	0,00	0,00	359.000,00
HRT						
Investimentos	0,00	100.000,00	0,00	0,00	100.000,00	
Equipamentos e Material Permanente						
DESTAQUE RECEBIDO DO(A) FES	0103	0,00	100.000,00	0,00	0,00	100.000,00
SESPA						
Investimentos	0,00	200.000,00	0,00	0,00	200.000,00	
Equipamentos e Material Permanente						
DESTAQUE RECEBIDO DO(A) FES	0103	0,00	200.000,00	0,00	0,00	200.000,00
POLÍTICA SÓCIO-CULTURAL						
SECULT						
Investimentos	100.000,00	0,00	0,00	0,00	100.000,00	
Obras e Instalações	0106	100.000,00	0,00	0,00	100.000,00	

PROGRAMA/ÓRGÃO	FONTE	1º QUADRIMESTRE - 2010				
		JANEIRO	FEVEREIRO	MARÇO	ABRIL	TOTAL
PARÁ VIVER		0,00	359.000,00	0,00	0,00	359.000,00
HOL						
DESTAQUE RECEBIDO DO(A) FES	0103	0,00	359.000,00	0,00	0,00	359.000,00
PRESERVAÇÃO DA MEMÓRIA, IDENTIDADES E DIVERSIDADE CULTURAL DO ESTADO		100.000,00	0,00	0,00	0,00	100.000,00
SECULT						
	0106	100.000,00	0,00	0,00	0,00	100.000,00
RESOLUTIVIDADE NA SAÚDE		0,00	420.000,00	13.217,60	0,00	433.217,60
CRS - Belém						
DESTAQUE RECEBIDO DO(A) FES	0103	0,00	320.000,00	0,00	0,00	320.000,00
	0149	0,00	0,00	13.217,60	0,00	13.217,60
HRT						
DESTAQUE RECEBIDO DO(A) FES	0103	0,00	100.000,00	0,00	0,00	100.000,00
SAÚDE ESSENCIAL		0,00	200.000,00	0,00	0,00	200.000,00
SESPA						
DESTAQUE RECEBIDO DO(A) FES	0103	0,00	200.000,00	0,00	0,00	200.000,00

### LICENÇA PATERNIDADE NÚMERO DE PUBLICAÇÃO: 94385

### PORTARIA Nº 365, DE 14 DE ABRIL DE 2010

A Diretora Administrativo-Financeira, no uso de suas atribuições delegadas pela Portaria nº 222, de 25 de fevereiro de 2008, e considerando o disposto no art.91 da Lei nº 5.810, de 24 de janeiro de 1994 e a apresentação da Certidão de Nascimento **GIOVANA PIETRA PESSÔA DE ARAÚJO**.

RESOLVE:

CONCEDER ao servidor **JOSÉ FIRMINO DE ARAÚJO NETO**, matrícula nº 7007698/1, ocupante do cargo de Secretário de Gabinete, lotado na Gerência de Execução Orçamentária e Financeira - GEOF, 10(dez) dias de Licença Paternidade, no período de 05/04 a 14/04/2010.

Registre-se, publique-se e cumpra-se.

Secretaria de Estado de Planejamento, Orçamento e Finanças, 14 de abril de 2010.

**MARGARIDA DO COUTO DIAS**

Diretora Administrativo-Financeira

## SECRETARIA DE TRANSPORTES

### EXTRATO DE CONVOCAÇÃO - ASSETRAN/PA NÚMERO DE PUBLICAÇÃO: 93903

Assembleia Geral Extraordinária

Convocação Eleição 2010 - ASSETRAN/PA

Data: 29/07/2010

Local: SETRAN (Av. Almirante Barroso, 3639)

Nova Diretoria para triênio 2010/2013

Horário: 9:00 a 16:00

Nelson Alves Teixeira

Presidente do Conselho Fiscal em exercício



**TERMO ADITIVO A CONTRATO**  
**NÚMERO DE PUBLICAÇÃO: 94033**  
**TERMO ADITIVO: 3**

Data de Assinatura: 15/01/2010  
 Vigência: 18/01/2010 a 18/01/2011  
 Justificativa: Motivado pela necessidade de continuação no fornecimento de combustível.  
 Contrato: 2/2008  
 Orçamento:  
 Programa de Trabalho Natureza da Despesa Fonte do Recurso Origem do Recurso  
 26122012546680000 339030 0260000000 Estadual  
 Contratado: Petrobras Distribuidora S.A.  
 Endereço: Rua General Canabarro 500, Bairro: Maracanã, 500 CEP. 20271-900 - Rio de Janeiro/RJ  
 Complemento: térreo, 6º e 11º (partes), 12º ao 16º andares  
 Ordenador: Valdir Ganzer

## INSTITUTO DE DESENVOLVIMENTO ECONÔMICO, SOCIAL E AMBIENTAL DO PARÁ

**PORTARIA**  
**NÚMERO DE PUBLICAÇÃO: 94157**

**PORTARIA Nº 056/2009-IDESP DE 09 DE MARÇO DE 2010.**  
 O PRESIDENTE DO INSTITUTO DE DESENVOLVIMENTO ECONÔMICO, SOCIAL E AMBIENTAL DO PARÁ - IDESP, no uso das atribuições que lhe foram conferidas pela Lei nº 7.030, de 30 de julho de 2007 e pelo Decreto Governamental de 20 de janeiro de 2010.

**RESOLVE:**

**PRORROGAR** a bolsa de pesquisa em favor de SILVIA MARIANA FURTADO BRABO, CPF nº 689.923.432-72, concedida por meio da portaria 344/2009 - IDESP, de 17/12/2009, publicada no DOE 31.569, de 21/12/2009, para o período de 09/03/2010 a 08/04/2010, nos termos do Processo nº 2009/445431, de 02/12/2009.

DÊ-SE CIÊNCIA, PUBLIQUE-SE E CUMpra-SE

JOSÉ RAIMUNDO BARRETO TRINDADE

**Presidente do IDESP**

**PORTARIA**  
**NÚMERO DE PUBLICAÇÃO: 93956**

**PORTARIA Nº 055/2010-IDESP DE 19 DE ABRIL DE 2010.**  
 O PRESIDENTE DO INSTITUTO DE DESENVOLVIMENTO ECONÔMICO, SOCIAL E AMBIENTAL DO PARÁ - IDESP, no uso das atribuições que lhe foram conferidas pela Lei nº 7.030, de 30 de julho de 2007 e pelo Decreto Governamental de 20 de janeiro de 2010.

**RESOLVE:**

I - **CONSTITUIR** comissão, de acordo com Resolução nº001, de 16/03/10 - Art.12, para realização do Sistema de Cotação Eletrônica do Instituto de Desenvolvimento Econômico, Social e Ambiental do Pará - IDESP;

II - **DESIGNAR** para compor a referida Comissão o servidor Fernando Jorge de Azevedo, id. funcional nº55590221/3, ocupante do cargo de Diretor de Planejamento, Administração e Finanças, na qualidade de Homologador, tendo como Coordenadores as servidoras, Heriette Cristina da Luz Pereira, id. funcional nº57193621/1, ocupante do cargo de Coordenador do Núcleo de Material e Patrimônio e Simone Marly Alencar Moraes Costa, id. funcional nº5812356/4, ocupante do cargo de Supervisor e tendo como Membros os servidores Celso Roberto de Abreu Silva, id. funcional nº3166473/1, ocupante do cargo de Assistente Técnico e Raoni de Almeida Correa, identidade funcional nº57215781/1, ocupante do cargo de Secretário de Diretoria.

III - Esta Portaria entra em vigor na data de sua publicação.

DÊ-SE CIÊNCIA, PUBLIQUE-SE E CUMpra-SE

JOSÉ RAIMUNDO BARRETO TRINDADE

**Presidente do IDESP**

## TRIBUNAL DE CONTAS DO ESTADO DO PARÁ



**JULGAMENTOS PARA O DIA 27.04.2010**  
**NÚMERO DE PUBLICAÇÃO: 94491**

**NOTIFICAÇÃO DE JULGAMENTO Nº 274/2010**

De ordem da Presidente do Tribunal de Contas do Estado do Pará, Conselheira **MARIA DE LOURDES LIMA DE OLIVEIRA**, notifica o Senhor FRANCISCO PAULO BARROS DIAS, Presidente, de que no dia 27.04.2010, às 08h30min, o Plenário deste Tribunal julgará o Processo nº 2008/51016-4, que trata da tomada de contas instaurada na ASSOCIAÇÃO COMERCIAL E INDUSTRIAL DE RIO MARIA, em face do Convênio SAGRI nº 097/2006. Na oportunidade informo que, conforme disposição contida no Art. 243 do Regimento do TCE-PA, o (a) interessado (a) poderá

produzir Sustentação Oral por ocasião do referido julgamento, caso entenda necessário.

Belém, 20 de abril de 2010.

**JOSÉ TUFFI SALIM JUNIOR**

Secretário

**NOTIFICAÇÃO DE JULGAMENTO Nº 275/2010**

De ordem da Presidente do Tribunal de Contas do Estado do Pará, Conselheira **MARIA DE LOURDES LIMA DE OLIVEIRA**, notifica o Senhor JOÃO FARIAS GUERREIRO, Diretor Executivo, de que no dia 27.04.2010, às 08h30min, o Plenário deste Tribunal julgará o Processo nº 2007/50734-6, que trata da prestação de contas da FUNDAÇÃO DE AMPARO E DESENVOLVIMENTO DA PESQUISA, em face do Convênio SECTAM/FUNTEC nº 110/2003 e termos aditivos.

Na oportunidade informo que, conforme disposição contida no Art. 243 do Regimento do TCE-PA, o (a) interessado (a) poderá produzir Sustentação Oral por ocasião do referido julgamento, caso entenda necessário.

Belém, 20 de abril de 2010.

**JOSÉ TUFFI SALIM JUNIOR**

Secretário

**NOTIFICAÇÃO DE JULGAMENTO Nº 276/2010**

De ordem da Presidente do Tribunal de Contas do Estado do Pará, Conselheira **MARIA DE LOURDES LIMA DE OLIVEIRA**, notifica o Senhor RAIMUNDO FREIRE NORONHA, Prefeito, de que no dia 27.04.2010, às 08h30min, o Plenário deste Tribunal julgará o Processo nº 2007/51346-2, que trata da prestação de contas da PREFEITURA MUNICIPAL DE SANTO ANTONIO DO TAUÁ, em face do Convênio SEDUC nº 224/2006.

Na oportunidade informo que, conforme disposição contida no Art. 243 do Regimento do TCE-PA, o (a) interessado (a) poderá produzir Sustentação Oral por ocasião do referido julgamento, caso entenda necessário.

Belém, 20 de abril de 2010.

**JOSÉ TUFFI SALIM JUNIOR**

Secretário

**NOTIFICAÇÃO DE JULGAMENTO Nº 277/2010**

De ordem da Presidente do Tribunal de Contas do Estado do Pará, Conselheira **MARIA DE LOURDES LIMA DE OLIVEIRA**, notifica o Senhor ARMÊNIO OLIVEIRA BARREIRINHAS, Prefeito à época, de que no dia 27.04.2010, às 08h30min, o Plenário deste Tribunal julgará o Processo nº 2007/53650-4, que trata da tomada de contas instaurada na PREFEITURA MUNICIPAL DE BREU BRANCO, em face do Convênio SESP nº 043/2006.

Na oportunidade informo que, conforme disposição contida no Art. 243 do Regimento do TCE-PA, o (a) interessado (a) poderá produzir Sustentação Oral por ocasião do referido julgamento, caso entenda necessário.

Belém, 20 de abril de 2010.

**JOSÉ TUFFI SALIM JUNIOR**

Secretário

**NOTIFICAÇÃO DE JULGAMENTO Nº 278/2010**

De ordem da Presidente do Tribunal de Contas do Estado do Pará, Conselheira **MARIA DE LOURDES LIMA DE OLIVEIRA**, notifica o Senhor LUIZ DE FRANÇA SOLÓN, Prefeito à época, de que no dia 27.04.2010, às 08h30min, o Plenário deste Tribunal julgará o Processo nº 2004/53216-5, que trata da prestação de contas da PREFEITURA MUNICIPAL DE BENEVIDES, em face do Convênio SEPOF nº 550/2002 e termos aditivos.

Na oportunidade informo que, conforme disposição contida no Art. 243 do Regimento do TCE-PA, o (a) interessado (a) poderá produzir Sustentação Oral por ocasião do referido julgamento, caso entenda necessário.

Belém, 20 de abril de 2010.

**JOSÉ TUFFI SALIM JUNIOR**

Secretário

**NOTIFICAÇÃO DE JULGAMENTO Nº 279/2010**

De ordem da Presidente do Tribunal de Contas do Estado do Pará, Conselheira **MARIA DE LOURDES LIMA DE OLIVEIRA**, notifica o Senhor JAIR DA CAMPO, Prefeito à época, de que no dia 27.04.2010, às 08h30min, o Plenário deste Tribunal julgará o Processo nº 2004/51462-9, que trata do Recurso de Revisão impetrado contra decisão contida no Acórdão nº 33.024 de 26.07.2002, relativo a tomada de contas instaurada na PREFEITURA MUNICIPAL DE ELDORADO DO CARAJÁS, em face do Convênio SEPLAN nº 168/2000.

Na oportunidade informo que, conforme disposição contida no Art. 243 do Regimento do TCE-PA, o (a) interessado (a) poderá produzir Sustentação Oral por ocasião do referido julgamento, caso entenda necessário.

Belém, 20 de abril de 2010.

**JOSÉ TUFFI SALIM JUNIOR**

Secretário

**NOTIFICAÇÃO DE JULGAMENTO Nº 280/2010**

De ordem da Presidente do Tribunal de Contas do Estado do Pará, Conselheira **MARIA DE LOURDES LIMA DE OLIVEIRA**, notifica o Senhor ORLEANDRO ALVES FEITOSA, Prefeito à época, de que no dia 27.04.2010, às 08h30min, o Plenário deste Tribunal julgará o Processo nº 2008/50860-6, que trata do Recurso de Embargo de Declaração impetrado contra decisão contida no Acórdão nº 42.855 de 19.02.2008 da PREFEITURA MUNICIPAL DE SÃO JOÃO DA PONTA.

Na oportunidade informo que, conforme disposição contida no Art. 243 do Regimento do TCE-PA, o (a) interessado (a) poderá produzir Sustentação Oral por ocasião do referido julgamento, caso entenda necessário.

Belém, 20 de março de 2010.

**JOSÉ TUFFI SALIM JUNIOR**

Secretário

**NOTIFICAÇÃO DE JULGAMENTO Nº 281/2010**

De ordem da Presidente do Tribunal de Contas do Estado do Pará, Conselheira **MARIA DE LOURDES LIMA DE OLIVEIRA**, notifica o Senhor JOSÉ PAULO GENUÍNO, Prefeito à época, de que no dia 27.04.2010, às 08h30min, o Plenário deste Tribunal julgará o Processo nº 2002/53364-4, que trata da prestação de contas da PREFEITURA MUNICIPAL DE RURÓPOLIS, em face do Convênio SEPLAN nº 108/2001 e termos aditivos.

Na oportunidade informo que, conforme disposição contida no Art. 243 do Regimento do TCE-PA, o (a) interessado (a) poderá produzir Sustentação Oral por ocasião do referido julgamento, caso entenda necessário.

Belém, 20 de abril de 2010.

**JOSÉ TUFFI SALIM JUNIOR**

Secretário

**NOTIFICAÇÃO DE JULGAMENTO Nº 282/2010**

De ordem da Presidente do Tribunal de Contas do Estado do Pará, Conselheira **MARIA DE LOURDES LIMA DE OLIVEIRA**, notifica o Senhor JOSUÉ DA SILVA NEVES, Prefeito à época, de que no dia 27.04.2010, às 08h30min, o Plenário deste Tribunal julgará o Processo nº 2007/53089-1, que trata da tomada de contas instaurada na PREFEITURA MUNICIPAL DE CURUÇÁ, em face do Convênio SEPOF nº 056/2006.

Na oportunidade informo que, conforme disposição contida no Art. 243 do Regimento do TCE-PA, o (a) interessado (a) poderá produzir Sustentação Oral por ocasião do referido julgamento, caso entenda necessário.

Belém, 20 de abril de 2010.

**JOSÉ TUFFI SALIM JUNIOR**

Secretário

**NOTIFICAÇÃO DE JULGAMENTO Nº 283/2010**

De ordem da Presidente do Tribunal de Contas do Estado do Pará, Conselheira **MARIA DE LOURDES LIMA DE OLIVEIRA**, notifica o Senhor LUIZ ACÁCIO CENTENO CORDEIRO, Diretor Executivo à época, de que no dia 27.04.2010, às 08h30min, o Plenário deste Tribunal julgará o Processo nº 2009/51378-0, que trata da prestação de contas da FUNDAÇÃO DE AMPARO E DESENVOLVIMENTO DA PESQUISA, em face do Convênio SECTAM/FUNTEC nº 109/2004 e termos aditivos.

Na oportunidade informo que, conforme disposição contida no Art. 243 do Regimento do TCE-PA, o (a) interessado (a) poderá produzir Sustentação Oral por ocasião do referido julgamento, caso entenda necessário.

Belém, 20 de abril de 2010.

**JOSÉ TUFFI SALIM JUNIOR**

Secretário

**NOTIFICAÇÃO DE JULGAMENTO Nº 284/2010**

De ordem da Presidente do Tribunal de Contas do Estado do Pará, Conselheira **MARIA DE LOURDES LIMA DE OLIVEIRA**, notifica o Senhor ANTÔNIO SILAS MELO DA CUNHA, Prefeito à época, de que no dia 27.04.2010, às 08h30min, o Plenário deste Tribunal julgará o Processo nº 2006/51220-5, que trata da prestação de contas da PREFEITURA MUNICIPAL DE SÃO FRANCISCO DO PARÁ, em face do Convênio SEDUC nº 202/2005.

Na oportunidade informo que, conforme disposição contida no Art. 243 do Regimento do TCE-PA, o (a) interessado (a) poderá produzir Sustentação Oral por ocasião do referido julgamento, caso entenda necessário.

Belém, 20 de abril de 2010.

**JOSÉ TUFFI SALIM JUNIOR**

Secretário

**NOTIFICAÇÃO DE JULGAMENTO Nº 285/2010**

De ordem da Presidente do Tribunal de Contas do Estado do Pará, Conselheira **MARIA DE LOURDES LIMA DE OLIVEIRA**, notifica a Senhora SÔNIA ELISIA RODRIGUES PENHA, Diretora à época, de que no dia 27.04.2010, às 08h30min, o Plenário deste Tribunal julgará o Processo nº 2006/50646-1, que trata da prestação de contas do 10º CENTRO REGIONAL DE PROTEÇÃO SOCIAL, referente ao Exercício Financeiro de 2005.

Na oportunidade informo que, conforme disposição contida no Art. 243 do Regimento do TCE-PA, o (a) interessado (a) poderá produzir Sustentação Oral por ocasião do referido julgamento, caso entenda necessário.

Belém, 20 de abril de 2010.

**JOSÉ TUFFI SALIM JUNIOR**

Secretário

**NOTIFICAÇÃO DE JULGAMENTO Nº 286/2010**

De ordem da Presidente do Tribunal de Contas do Estado do Pará, Conselheira **MARIA DE LOURDES LIMA DE OLIVEIRA**, notifica o Senhor ANTÔNIO NAZARÉ ELIAS CORRÊA, Prefeito, de que no dia 27.04.2010, às 08h30min, o Plenário deste Tribunal julgará o Processo nº 2007/50719-1, que trata da prestação de contas da PREFEITURA MUNICIPAL DE NOVA TIMBOTEUA, em face do Convênio SEPOF nº 042/2006.

Na oportunidade informo que, conforme disposição contida no

Art. 243 do Regimento do TCE-PA, o (a) interessado (a) poderá produzir Sustentação Oral por ocasião do referido julgamento, caso entenda necessário.  
Belém, 20 de abril de 2010.

**JOSÉ TUFFI SALIM JUNIOR**  
Secretário

**PORTARIAS DIVERSAS**  
**NÚMERO DE PUBLICAÇÃO: 94444**  
**PORTARIA Nº24.137 DE 20-04-2010**

Considerando indicação formalizada pelo Exmº Senhor Conselheiro Cipriano Sabino de Oliveira Junior. Designar os servidores Alberto Vieira de Souza Júnior, Assessor Técnico de Nível Superior TCE-CPC-200 NS-02, matrícula nº0100651; Selma das Graças de Figueiredo Paixão, Analista de Controle Externo TCE-ATNS-603 Classe C Nível 3, matrícula nº0179183; Tereza Cristina Silva João, Assessor Técnico de Controle Externo TCE-ATNS-601 Classe A Nível 1, matrícula nº0108367; Dione Célia Guimarães, Técnico Auxiliar de Controle Externo TCE-ATI-405 Classe A Nível 1, matrícula nº0100212; Maria de Fátima Coelho, Assessor Técnico de Controle Externo TCE-ATNS-601 Classe A Nível 3, matrícula nº0100020; Lucilene Moutinho Barbalho, Assessor Técnico de Nível Superior TCE-CPC-200 NS-02, matrícula nº0000245; Luiz Roberto dos Reis Júnior; Analista de Controle Externo TCE-ATNS-603 Classe A Nível 1, matrícula nº0100124, Maria Lúcia Vinagre Monteiro, Assessor Técnico de Controle Externo TCE-ATNS-601 Classe B Nível 1, matrícula nº0100201; Diego Sousa Carmona, Assistente de Conselheiro TCE-CPC-200 NM-02, matrícula nº0100751; Vera Maria de Guapindaia Braga, Analista de Controle Externo TCE-ATNS-603 Classe A Nível 1, matrícula nº0072988; Antônio Remigio de Araújo Filho, Assessor Técnico de Controle Externo TCE-ATNS-601 Classe A Nível 1, matrícula nº0100809; Raimunda de Sousa Costa, Chefe de Gabinete da Presidência TCE-CPC-200 NS-03, matrícula nº0100570; Carlos César Silva Gomes, Diretor de Departamento de Informática TCE-CPC-200 NS-03, matrícula nº0100236 e Maria do Socorro da Silva Santana, Analista de Controle Externo TCE-ATNS-603 Classe C Nível 1, matrícula nº0663913 sob a Coordenação do Exmº Sr. Conselheiro Cipriano Sabino de Oliveira Junior, constituírem a Comissão Organizadora do III Fórum TCE-PA e Jurisdicionados.

**TERMO ADITIVO A CONTRATO**  
**NÚMERO DE PUBLICAÇÃO: 94325**  
**TERMO ADITIVO: 4**

Data de Assinatura: 09/04/2010

Valor: 3.329,96

Vigência: 10/04/2010 a 09/04/2011

Justificativa: Prorrogação da vigência do Contrato original Contrato: 6/2007

Orçamento:

Programa de Trabalho Natureza da Despesa Fonte do Recurso Origem do Recurso  
01032122247820000 339039 0101000000 Estadual

Contratado: SGE - SERVIÇOS GERAIS DE ENGENHARIA LTDA

Endereço: Av Sen Lemos, Bairro: Telégrafo Sem Fio, 1786

CEP. 66113-000 - Belém/PA

Ordenador: Maria de Lourdes Lima de Oliveira



**DISPENSA DE LICITAÇÃO**  
**NÚMERO DE PUBLICAÇÃO: 94352**  
**EXTRATO DE DISPENSA DE LICITAÇÃO Nº. 005/2010/**  
**TJPA -**

O Estado do Pará, por intermédio do Tribunal de Justiça do Estado do Pará, homologa em favor da Empresa Toyota do Brasil Ltda. inscrita no CNPJ nº. 59.104.760/0001-91 a Dispensa de Licitação fundamentada no artigo 24, inciso V da Lei nº 8.666/93 e suas alterações posteriores, para a aquisição 10 (dez) veículos de representação, passeio tipo SEDAN, Modelo Corolla 2010/2011 no valor unitário de R\$-61.700,00. Processo nº. 2010.001.003533. Belém, 20 de abril de 2010. Francisco de Oliveira Campos Filho-Secretário de Administração do TJ/PA - **Ratificação** -O Excelentíssimo Desembargador Presidente do Tribunal de Justiça do Estado do Pará, em cumprimento ao artigo 26 da Lei nº 8.666/93, ratifica a Dispensa de Licitação do Processo acima referido. Belém, 20 de abril de 2010. Desembargador Rômulo José Ferreira Nunes Presidente do Justiça do TJ/PA  
Julgamento da TP nº 002/TJPA/2010  
Número de Publicação: 94402  
JULGAMENTO - TP Nº 002/TJPA/2010  
OBJETO: REFORMA DO FÓRUM DA COMARCA DE MONTE ALEGRE. Empresa vencedora: NACIONAL CONSTRUÇÕES E SERVIÇOS TÉCNICOS LTDA.  
Valor global adjudicado: R\$754.625,36 (setecentos e cinquenta e quatro mil, seiscentos e vinte e cinco reais e trinta e seis centavos).  
Belém, 20/04/2010. CPL do TJ/PA.

**COMUNICADO - ANULAÇÃO DO PREGÃO PRESENCIAL**  
**003/TJPA/2010**  
**NÚMERO DE PUBLICAÇÃO: 94433**  
**COMUNICADO**

Anulação do Pregão Presencial nº 003/TJPA/2010. Objeto: Contratação de empresa especializada na prestação de serviços de lavagem de veículos, componentes da frota deste Tribunal, com fornecimento de materiais, equipamentos, pessoal e instalações próprias, pelo período de 12 (doze) meses. Comunicamos aos interessados no Pregão Presencial nº 003/TJPA/2010, conforme manifestação da Secretaria de Administração do TJPA às fls. 146 a 149 dos autos, que fica anulado o referido certame, resguardado o direito de ampla defesa e contraditório, no prazo legal. Belém, 20/04/2010. Pregoeira do TJPA.

**RESUMO DE DIÁRIAS DO DIA 12 E 13 DE ABRIL DE 2010.**  
**NÚMERO DE PUBLICAÇÃO: 94437**  
**PORTARIA Nº.438-GP, DE 12 ABRIL 2010.**

**Nome:** LUZIA NADJA GUIMARÃES NASCIMENTO / **Cargo:** DESEMBARGADORA / **Matrícula:** 39360 / **Nº. de Diárias:** 1.½ (uma e meia) / **Origem:** BELÉM / **Destino:** MARABÁ/PA / **Período:** 14 e 15/04/10 / **Objetivo:** PARTICIPAR REUNIÃO GRUPO GESTOR DO SISTEMA LIBRA.

**PORTARIA Nº.440-GP, DE 12 ABRIL 2010.**  
**Nome:** SILVIO CÉSAR DOS SANTOS MARIA / **Cargo:** JUÍZ DE DIREITO / **Matrícula:** 30252 / **Nº. de Diárias:** 2 (duas) / **Origem:** SANTARÉM / **Destino:** ALENQUER/PA / **Período:** 09,16,23 e 30/04/10 / **Objetivo:** REALIZAR AUDIÊNCIAS.

**PORTARIA Nº.441-GP, DE 12 ABRIL 2010.**  
**Nome:** LUIZ TRINDADE JÚNIOR / **Cargo:** JUÍZ DE DIREITO / **Matrícula:** 34533 / **Nº. de Diárias:** 4 (quatro) / **Origem:** ALMEIRIM / **Destino:** GURUPA/PA / **Período:** 11 a 16/04/10 / **Objetivo:** REALIZAR AUDIÊNCIAS.

**PORTARIA Nº.442(A) -GP, DE 12 ABRIL 2010.**  
**Nome:** DAVISON GUIMARÃES ARAÚJO DA SILVA / **Cargo:** AUXILIAR JUDICIÁRIO / **Matrícula:** 69647 / **Nº. de Diárias:** 2.½ (duas e meia) / **Origem:** BELÉM / **Destino:** MARABÁ/PA / **Período:** 15 a 17/04/10 / **Objetivo:** VIABILIZAR MONTAGEM DE ESTRUTURA DE REDE ELÉTRICA E DE DADOS PARA IMPLANTAÇÃO E TREINAMENTO DO SISTEMA LIBRA.

**PORTARIA Nº.442-GP, DE 13 ABRIL 2010.**  
**Nome:** CARLA PAES SODRE DA MOTA / **Cargo:** JUÍZA DE DIREITO / **Matrícula:** 55824 / **Nº. de Diárias:** 1.½ (uma e meia) / **Origem:** BRASIL NOVO / **Destino:** MEDICILÂNDIA/PA / **Período:** 14 e 15/04/10 / **Objetivo:** REALIZAR AUDIÊNCIAS.

**EXTRATO DE CONTRATO - 040/2010**  
**NÚMERO DE PUBLICAÇÃO: 93969**

Extrato de Contrato nº. 040/2010/TJPA//Partes: TJPA e a Empresa ASTAV-Serviços de Lavanderia e Tinturaria Ltda-Me (Prima Clean Lavanderia), CNPJ nº 08.018.154/0001-12// Modalidade: Pregão Presencial nº 002/TJPA/2010 // Objeto do Contrato: serviços de lavagem de roupas utilizadas em serviços de saúde //Valor do Contrato: R\$-24.720,00(global) //Dotação Orçamentária: 0212201254654-339039//Fonte de Recursos:0118//Vigência do Contrato:20/04/2010 a 19/04/2011//Data de assinatura: 20/04/2010//Foro: Belém-PA//Responsável pela assinatura: Francisco de Oliveira Campos Filho//Ordenador responsável: Maria de Nazaré Rendeiro Saleme-Secretária de Planejamento, em exercício

**AVISO DE LICITAÇÃO - CONVITE 004/TJPA/2010**  
**NÚMERO DE PUBLICAÇÃO: 94140**

Tribunal de Justiça do Estado do Pará. Aviso de Edital - Convite nº 004/TJPA/2010 Objeto: CONCESSÃO DE USO DE BEM PÚBLICO, COM ENCARGOS, VISANDO A EXPLORAÇÃO COMERCIAL DE SERVIÇOS DE RESTAURANTE E LANCHONETE COM FORNECIMENTO DE LANCHES, REFEIÇÕES DO TIPO SELF-SERVICE POR PESO, NAS DEPENDÊNCIAS DO FÓRUM DA COMARCA DE MARABÁ. Abertura: 03/05/2010, às 10 horas, no Fórum da Comarca de Marabá, localizada na Rua Transamazônica s/n, bairro Amapá - Marabá/PA. Edital: Cópia gratuita em mídia magnética do licitante ou através do site [www.tjpa.jus.br](http://www.tjpa.jus.br), ou impresso ao custo das cópias. Informações: fone/ fax: 3205-3206/ 3205-3287. Belém, 20 de abril de 2010. CPL do TJ/PA.

**SUPRIMENTO DE FUNDOS EXTRA - PERÍODO: 12 A 16 DE ABRIL DE 2010**  
**NÚMERO DE PUBLICAÇÃO: 94066**

PORT	PROCESSO (PROAD)	SUPRIDO	ELEMENTO DE DESPESA					TOTAL	PERÍODO DE APLICAÇÃO		PRAZO DA PRESTAÇÃO
			Combustível	Consumo	Transp./Locom.	Pess. Física	Pess. Jurídica		DATA INICIAL	DATA FINAL	
		FINALIDADE	339030	339030	339033	339036	339039				
323	2010001012016	José Theobaldo Barros da Silva	0,00	507,00	0,00	0,00	0,00	507,00	14/04/10	14/05/10	29/05/10
		Sessão de Júri									
324	2010001014378	Franciel da Conceição Ferreira	21,00	482,00	0,00	0,00	0,00	503,00	14/04/10	14/05/10	29/05/10
		Pacajá									
325	J. E. Cível e Criminal do Idozo	João Pereira Paixão	0,00	200,00	0,00	0,00	0,00	200,00	14/04/10	14/05/10	29/05/10
		Alimentação para Mutirão									

326	2010001017130	Sônia do Nascimento Rodrigues	0,00	0,00	0,00	0,00	630,00	630,00	14/04/10	14/05/10	29/05/10
		Santarém 10ª Vara									
327	2010001005009	Florian Dias de Lima	30,00	64,00	0,00	530,00	0,00	624,00	15/04/10	15/05/10	30/05/10
		Xinguara									
328	2010001014645	João Fernando Lobo Pinheiro	0,00	28,00	0,00	360,00	0,00	388,00	15/04/10	15/05/10	30/05/10
		Ananindeua 8ª Vara									
329	2010001017128	Sônia do Nascimento Rodrigues	0,00	0,00	0,00	0,00	630,00	630,00	14/04/10	14/05/10	29/05/10
		Santarém 10ª Vara									
330	2010001017125	Sônia do Nascimento Rodrigues	0,00	0,00	0,00	528,00	0,00	528,00	15/04/10	15/05/10	30/05/10
		Santarém 10ª Vara									
331	2010001017969	Rosângela de C. Corte Laranjeira	0,00	0,00	1.500,00	0,00	0,00	1.500,00	15/04/10	15/05/10	30/05/10
		Corregedoria do Interior									
332	2010001017965	Carla Maria Pantoja	0,00	0,00	250,00	0,00	0,00	250,00	14/04/10	14/05/10	29/05/10
		Secretaria de Informática									
333	2010001017959	Eduardo Augusto M. Ohashi	0,00	0,00	150,00	0,00	0,00	150,00	15/04/10	15/05/10	30/05/10
		Departamento de Engenharia									
344	2010001018819	Carlos Armando Santa Brígida	400,00	0,00	0,00	0,00	0,00	400,00	16/04/10	16/05/10	31/05/10
		Divisão de Transporte									
<b>TOTAL</b>			<b>451,00</b>	<b>1.281,00</b>	<b>1.900,00</b>	<b>1.418,00</b>	<b>1.260,00</b>	<b>6.310,00</b>			



**SUPRIMENTO DE FUNDO**  
**NÚMERO DE PUBLICAÇÃO: 93972**  
**PORTARIA: 0394/2010**

Prazo para Aplicação (em dias): 13  
Prazo para Prestação de Contas (em dias): 10  
Servidor: ONAZIS CORREA DO AMARAL  
Cargo: AUXILIAR DE CONTROLE EXTERNO  
Matrícula Funcional: 63939000  
Recurso(s):  
Programa de Trabalho Fonte do Recurso Natureza da Despesa Valor  
01032122020120000 0101000000 339030 600,00  
Ordenador: Cons. ROSA DE FÁTIMA BARGE HAGE

**NÚMERO DE PUBLICAÇÃO: 94420**  
**PAUTA DE JULGAMENTO**

O Secretário Geral do Tribunal de Contas dos Municípios do Estado do Pará comunica ao interessado que o Egrégio Plenário desta Corte julgará, na sessão a ser realizada no dia 22 de abril de 2010, às 9 horas, em sua sede, o seguinte processo:

**01) Processo nº 0560042006-00**

Responsável: João Pedrosa Gomes

Origem : Fundo Municipal de Educação de Peixe Boi

Assunto : Prestação de Contas de 2006

Relator : Conselheiro Alcides Alcantara

\* Transferido da Sessão do dia 20.04.2010

Secretaria Geral do Tribunal de Contas dos Municípios do Est'ado do Pará, em 20 de abril de 2010.

**a) Robson Figueiredo do Carmo**

**Secretário Geral**

**PAUTA DE JULGAMENTO**

O Secretário Geral do Tribunal de Contas dos Municípios do Estado do Pará comunica aos interessados que o Egrégio Plenário desta Corte julgará, na sessão a ser realizada no dia 27 de abril de 2010, às 9 horas, em sua sede, os seguintes processos:

**01) Processos nºs 1090012004-00 - 200608323-00**

Responsável: José Antônio dos Santos Carvalho

Origem : Prefeitura Municipal de Aurora do Pará

Assunto : Prestação de Contas de 2004

Relator : Conselheiro Aloísio Chaves

**02) Processos nºs 1090072006-00 - 200701797-00**

Responsável: José Antônio dos Santos Carvalho

Origem : Fundo Municipal de Assistência Social de Aurora do Pará

Assunto : Prestação de Contas de 2006

Relator : Conselheiro Aloísio Chaves

Secretaria Geral do Tribunal de Contas dos Municípios do Est'ado do Pará, em 20 de abril de 2010.

**a) Robson Figueiredo do Carmo**

**Secretário Geral**



**PAUTA DE JULGAMENTO**

O Secretário Geral do Tribunal de Contas dos Municípios do Estado do Pará comunica aos interessados que o Egrégio Plenário desta Corte julgará, na sessão a ser realizada no dia 29 de abril de 2010, às 9 horas, em sua sede, os seguintes processos:

**01) Processos nºs 930022007-00 - 200801555-00**

Responsável: Antonio Pereira de Araújo  
Origem : Câmara Municipal de Garrafão do Norte  
Assunto : Prestação de Contas de 2007  
Relator : Conselheiro José Carlos Araújo

**02) Processo nº 1380042006-00**

Responsável: José Pereira de Almeida  
Origem : Fundo Municipal de Saúde de Nova Ipixuna  
Assunto : Prestação de Contas de 2006  
Relator : Conselheiro Alcides Alcantara  
Secretaria Geral do Tribunal de Contas dos Municípios do Estado do Pará, em 20 de abril de 2010.

**a) Robson Figueiredo do Carmo**

Secretário Geral

**RESENHA DE PORTARIAS****NÚMERO DE PUBLICAÇÃO: 94421  
TRIBUNAL DE CONTAS DOS MUNICÍPIOS  
DO ESTADO DO PARÁ.****PORTARIA Nº 0380/2010- TCM, DE 13/04/2010**

**CONSIDERANDO** a determinação judicial nos Autos do Processo nº 2009.1.088964-9 do Tribunal de Justiça do Estado do Pará/Comarca de Belém/2ª Vara de Fazenda da Capital, que concedeu tutela antecipada em favor da Autora da Ação. **RESOLVE:** Reintegrar **MÔNICA DE JESUS CAMPOS DA GAMA**, matrícula nº 590347, no quadro funcional deste Tribunal, para exercer o cargo em comissão de Assessor Especial II - TCM.CPC.101.5, a partir desta data.

**PORTARIA Nº 0395/2010- TCM, DE 16/04/2010**

**Nome: SANDRA HELENA J. MARINHO**

Assunto: Incluindo-a na Portaria nº 0346/2010, de 06/04/2010, que autorizou a Inspeção Ordinária na Câmara Municipal de Belém.

Período: 06 a 15/04/10.

**PORTARIA Nº 0396/2010- TCM, DE 16/04/2010**

**Nome: ROSSANA MARIA L. REIS**

Assunto: Cessando os efeitos, a contar de 01/04/10; a Portaria nº 0618/2009, de 22/05/2009; 2. Regime Especial de Trabalho.

**PORTARIA Nº 0397/2010- TCM, DE 19/04/2010**

**Nome: FERNANDO ANTONIO R. COIMBRA**

Assunto: Cessar os efeitos, a contar de 30/03/2010 da Portaria nº 0231/2010 - TCM, de 10/03/2010, publicada no DOE nº 31.626, de 17/03/2010.

**PORTARIA Nº 0398/2010- TCM, DE 19/04/2010**

**Nomes:** ALCIMAR LOBATO DA SILVA, OCIVALDO DE LIRA TAVARES, RENATO MARINHO MEIRA MATTOS, ROSA MARCELINA COSTA DA SILVA, WILTON MELO ALMEIDA, MARIA DO SOCORRO PESSOA DA SILVA, YUKIKO IWASHITA PRADO, ANTONIO CARLOS SOARES DE LIRA e SANDRA HELENA J. MARINHO.

Assunto: Prorrogar por 10 (dez) dias a Inspeção Ordinária na Câmara Municipal de Belém/PA, instaurada pela Portaria nº 0346/2010, 06/04/2010.

Período: 16 a 25/04/10.

**CONTRATO****NÚMERO DE PUBLICAÇÃO: 94395  
CONTRATO: 4/2010**

Objeto: Locação das Salas Nº. 111,112,113 e 114 do prédio localizado na Travessa Quinze de Agosto Nº. 20, na cidade de Santarém, neste Estado do Pará com a finalidade de sediar a Controladoria regional deste Tribunal de Contas, nesse município. Valor Total: 29.700,00

Data Assinatura: 16/03/2010

Vigência: 16/03/2010 a 15/03/2011

Decreto Qualificação: Emenda Const. nº13

Data do Decreto: 16/10/1980

Data de Publicação do Decreto: 28/10/1980

Dispensa: 2/2010

Orçamento:

Programa de Trabalho Natureza da Despesa Fonte do Recurso Origem do Recurso

03122012545340000 339039 0101000000 Estadual

Contratado: MARQUES PINTO NAVEGAÇÃO LTDA

Endereço: R do Imperador, 746

CEP. 68005-220 - Santarém/PAEmail: marquespintonavegacao@netsan.com.br

Ordenador: Cons. ROSA DE FÁTIMA BARGE HAGE

**PREFEITURA MUNICIPAL DE RONDON DO PARÁ****NÚMERO DE PUBLICAÇÃO: 94381****AVISO DE LICITAÇÃO**

**PREGÃO PRESENCIAL nº 036/2010**, do tipo "MENOR PREÇO POR ITEM" **Objeto:** Aquisição de lanches para atender PROJÓVEM, da Secretaria Municipal de Promoção e Assistência Social deste Município. **Abertura:** dia **04/05/2010 às 9:00 hs**, valor R\$ 30,00.

**PREGÃO PRESENCIAL nº 037/2010**, do tipo "MENOR PREÇO POR LOTE" **Objeto:** Aquisição de diversos materiais de construção e elétrico para atender a Secretaria Municipal de Saúde deste Município. **Abertura:** dia **05/05/2010 às 9:00hs**, valor R\$ 30,00. O Edital e seus anexos se encontram a disposição dos interessados na sede da Prefeitura Municipal de Rondon do Pará, sito a Rua Gonçalves Dias, nº 400 - Centro, na sala da CPL ou pelo tel 94.3326.1394.

Rondon do Pará, 16 de Abril de 2010.

**Milton Ferreira da Silva**

Presidente da CPL.

**PREFEITURA MUNICIPAL DE MOJU****NÚMERO DE PUBLICAÇÃO: 94460****DECRETO N.º 012/2010/PMM/GAB**

APLICA A EC N.º 62/2009, DE 09/12/2009, NO QUE SE REFERE AO ART. 97, §1º, II, DO ADCT, PARA DEFINIR O PRAZO DE 15 (QUINZE) ANOS PARA O PAGAMENTO DOS PRECATÓRIOS VENCIDOS E A VENCER.

O Prefeito Municipal de Moju/PA, no uso das atribuições que lhe são conferidas pela Constituição Federal de 1988 e pela Carta Municipal, e;

**CONSIDERANDO** a alteração do art. 100 da CF/88, com o acréscimo do art. 97 ao Ato das Disposições Constitucionais Transitórias;

**CONSIDERANDO** a necessidade de instituir regime especial de pagamento de precatório pelo Município;

**CONSIDERANDO** que a EC n.º 62/2009, a qual recepcionou a alteração mencionada, já está em plena vigência;

**CONSIDERANDO** mais que o Município, ao lançar mão da possibilidade de pagamento dos precatórios com prazo mais dilatado, protege o erário e a organização econômica e financeira do Município,

**RESOLVE:**

**Art. 1º.** Determinar que os precatórios extraídos ou originários de decisões judiciais de qualquer juízo e/ou instância sejam pagos na forma do art. 97, §1º, II, do Ato das Disposições Constitucionais Transitórias, instituído pela EC n.º 62 de 09/12/2009.

**Art. 2º.** O Município adotará o regime especial, pelo prazo de até 15 (quinze) anos, depositando o percentual na forma estabelecida no § 2º do citado art. 97 da ADCT/EC N.º 62/2009.

**Art. 3º.** Nos mais, sejam aplicados os procedimentos legais para os pagamentos dos precatórios municipais pertinentes ao art. 100 da CF/88.

**Art. 4º.** O Presente decreto entra em vigor na data de sua publicação.

Gabinete do Prefeito Municipal de Moju/PA, 15 de março de 2010.

**IRAN ATAÍDE DE LIMA**

Prefeito Municipal de Moju

**PREFEITURA MUNICIPAL DE MOJU****RESULTADO DE LICITAÇÃO****MOJU/PA, 08 DE MARÇO DE 2010.****Modalidade: Pregão Presencial 001/2010/PMM/SEMED.**

**Objeto:** Aquisição de gêneros alimentícios destinados a merenda escolar do Município de Moju; Empresas vencedoras: Lotes 01, 06, 10, 11 e 14: R. N. da Silva Pinheiro Comércio e Variedades-Me Cnpj 05.562.969/0001-70; valor total contratado: R\$ 1.431.039,40 (um milhão quatrocentos e trinta e um mil trinta e nove reais e quarenta centavos); Lotes 02, 07, e 15: Nutrimax Comércio e Representações Ltda Cnpj 10.644.112/0001-39; valor total contratado: R\$ 1.090.125,40 (um milhão noventa mil cento e vinte e cinco reais e quarenta centavos); Lotes 04, 05, 09, 13 e 17: J. dos Reis Pereira-Me Cnpj 07.107.374/0001-50; R\$ 39.516,00 (trinta e nove mil quinhentos e dezesseis reais;

**Waldemar Cardoso Nery Júnior**

Pregoeiro.

**PREFEITURA MUNICIPAL DE SALINÓPOLIS****NÚMERO DE PUBLICAÇÃO: 94539****SOLICITAÇÃO DE LICENÇA AMBIENTAL**

A Prefeitura Municipal de Salinópolis, CNPJ: 05.146.166/0001-98 através de sua Secretaria Municipal de Meio Ambiente, torna público que deu entrada na Secretaria de Estado de Meio Ambiente - SEMA, no pedido de Licença Ambiental do Micro Sistema de Abastecimento de água do Bairro Atlântico, município de Salinópolis - PA.

Salinópolis, 22 de abril de 2010.

**PREFEITURA MUNICIPAL DE BELÉM****NÚMERO DE PUBLICAÇÃO: 94061****GABINETE DO PREFEITO****COMISSÃO PERMANENTE DE LICITAÇÃO****ERRATA****PREGÃO PRESENCIAL Nº 038/2010-CPL/PMB/IPAMB**

A Prefeitura Municipal de Belém - PMB, por intermédio da Comissão Permanente de Licitação - CPL, informa aos interessados que o edital do **Pregão Presencial Nº. 038/2010-CPL/PMB/IPAMB**, cujo objeto é Aquisição de Material de Consumo Odontológico - **IPAMB** sofreu a seguinte alteração no Termo de Referência, anexo I do Edital, no Item 39 na Especificação: Onde Se Lê: "Bisnaga"; Leia-se: "Restaurador Fotopolimerizado Dentina A3, Bisnaga C/4G".

A nova data de abertura será no dia 05/05/2010 às 9:00h no mesmo local.

Belém/PA, 22 de abril de 2010.

**ALAN DIONÍSIO SOUZA LEÃO DE SALES**

PREGOEIRO DA CPL - PMB

**PREFEITURA MUNICÍPIO DE ABAETETUBA/PA****NÚMERO DE PUBLICAÇÃO: 94042****AVISO DE EDITAL DE LICITAÇÃO****PREGÃO PRESENCIAL (SRP) Nº 011/2010**

A Comissão Permanente de Licitação do **MUNICÍPIO DE ABAETETUBA/PA - PREFEITURA MUNICIPAL** torna público que realizará Licitação na modalidade Pregão com Registro de Preço, na forma presencial, do tipo Menor Preço, considerado por Item para Aquisição Parcelada de Produtos: Combustíveis Automotivos, Óleos Lubrificantes, Óleos Hidráulicos, Graxas e Gás Liquefeito de Petróleo-GLP. O certame será realizado no dia 04.05.2010, às 08:30 hs. na Sala de Licitações, sito a Rua Siqueira Mendes, 1359, Bairro Centro - Abaetetuba/PA, O Edital estará à disposição dos interessados no endereço acima referido.

Abaetetuba-Pa, 22 de abril de 2010.

**RAIMUNDO JOSÉ MOURA CAVALCANTE**

Pregoeiro da PMA

**PREFEITURA MUNICIPAL DE MONTE ALEGRE (PA)****NÚMERO DE PUBLICAÇÃO: 94218****INFORMA RESULTADO DO PREGÃO PRESENCIAL Nº 9/2010-020, FIRMA VENCEDORA: SOTREQ S/A.****SESCON-PA****NÚMERO DE PUBLICAÇÃO: 94327****CONVOCAÇÃO DA ASSEMBLÉIA GERAL ORDINÁRIA**

O Presidente do SESCO-PA, contador e empresário Paulo Otávio Bastos Baker usando de suas atribuições legais e estatutárias e de acordo com o Art. 13, parágrafo 4º. e Art. 14, inciso I e Art. 18, inciso VI do Estatuto em vigor, Convoca e faz saber que no dia 03/05/2010 (2ª. feira), será realizada na sede do SESCO-PA, situada à Av. Presidente Vargas, nº 640, 5º Andar, Belém-PA, haverá Assembléia Geral Ordinária para Discussão e Aprovação do Regulamento Eleitoral para o triênio 2010/2013. A 1ª Convocação será às 16:00h com maioria e 2ª Convocação às 17:00h com qualquer número.

Belém, 22 de Abril de 2010.

**Paulo Baker**

Presidente

**AGROPALMAS.A****NÚMERO DE PUBLICAÇÃO: 93854**

**AGROPALMAS.A.** CNPJ/MF nº 04.102.265/0001- 51 - NIRE 15300001188. **Edital de Convocação.** São convidados os senhores acionistas a se reunirem, em Assembleia Geral Ordinária, no dia 30 de abril corrente, às 15:30 horas, na sede social, na Rodovia PA 150, Km 74 - Tailândia - PA, a fim de deliberarem sobre a seguinte ordem do dia: **1.** tomar as contas dos administradores, examinar, discutir e votar as demonstrações financeiras, relativas ao exercício encerrado em 31 de dezembro de 2009, acompanhadas do Parecer dos Auditores Independentes; **2.** destinação do lucro líquido do exercício; **3.** eleição dos membros da Diretoria, e **4.** fixação do montante global da remuneração da Diretoria. Os documentos pertinentes à Assembleia encontram-se à disposição dos acionistas na sede da sociedade.

Tailândia (PA), 16 de abril de 2010.

**AGROPALMA S.A.**

**S P S CRUZ ME****NÚMERO DE PUBLICAÇÃO: 94081**

**SPS CRUZ ME**, RUA C, Nº 30, CONJ. VILLYA - LOJA A, COQUEIRO, CEP.: 67143-670, ANANINDEUA-PA, CNPJ: 02.626.451/0001-64, IE: 15.200.249-9. A empresa acima identificada, através da empresária a Sra. Sheila da Paz Silva da Cruz, portadora do RG 1547509 e do CPF 293.838.382-72, através deste ato publica o extravio de três blocos de notas fiscais série 1, numeradas de 01 a 50, de 51 a 100 e de 101 a 150, e os selos numerados de 7896651 a 7896800, conforme registro de Boletim de ocorrência Policial Nº00028/2010.002609-1.

**PARTICULAR****PREFEITURA MUNICIPAL DE MOJU****NÚMERO DE PUBLICAÇÃO: 94469****RESULTADO DE LICITAÇÃO****MOJU/PA, 16 DE MARÇO DE 2010.****Modalidade: Pregão Presencial 001/2010/PMM/A.D.**

**Objeto:** Serviços de manutenção de pontos de iluminação pública no Município de Moju; Empresa vencedora: J. da C. Santos-Me Cnpj 07.179.115/0001-34; valor contratado: R\$ 110.000,00 (cento e dez mil reais);

**Waldemar Cardoso Nery Júnior**

Pregoeiro.

**CARTÓRIO DE PROTESTO DE LETRAS VALE VEIGA  
10.OFFICIO  
NÚMERO DE PUBLICAÇÃO: 94472**

**Cartorio de Protesto de Letras Vale Veiga 10.Officio.** Faça saber que se encontram em meu Cartorio para serem protestados os seguintes titulos:dmi563001c/martins e aleixo art do vest ltced/polo ind de calçados ltR\$5.123,33/dmi33398/7 c/j. r. alves ltced/ind com e exp de metais pevR\$587,11/dmi 531/2c/j pereira da silvaced/rickplast com de plast lt R\$1.080,90/dmi1045/10c/david moreira formicaced/transp exp amazonico ltR\$131,85/dmi14044 1c/compasso ind com serv ced/marca repres e com ltR\$160,00/dmi2233004c/cleber jeronimo da trindadeced/hobby car pneus ltR\$486,20/dmi 1497/a c/antonio carlos dias salesced/delf ind.prod.textei R\$653,70/dmi5445002c/m e p coutinhoed/bracell com de celulares e acess ltR\$673,76/dmi86068c/jose maria pereira ced/hc pneus s/aR\$780,16/dmi5244003c/m e p coutinho ced/bracell com de celulares e acess ltR\$846,44/dmi85491 c/emp de transport.estrela do mar ltced/hc pneus s/a R\$1.124,89/dmi7475001c/sousa nobre cia lt me ced/coopnatural coop prod textil algodR\$2.574,61/dmi 34935/09a c/pereira alves & cia lt meced/spezio ind de calçados ltR\$1.129,20/dmi100-3c/cc santos com repres l ced/universal beauty com imp exp ltR\$8.204,49/dmi207827.8 c/ponto limpo com.de prod.de limpeza ltced/portugal com de prod descart ltR\$240,96/dmi100c/romullo augusto souza de lima ced/c a l de moraesR\$250,00/dmi66c/bruno souza parente ced/c a l de moraesR\$300,00/dmi14088 1c/compasso ind com e serv ced/marca repres e com ltR\$163,52/dmi cl40c/hilma machado de sousaced/felixcolor com servs lt.meR\$270,00/dmi 2166/01c/s m jasse cunha meced/duoflex ind e com de travessieirosR\$388,74/dmi004c/jose fernando freitas moraes ced/papel vale santa helena lt meR\$2.350,00/dmi8036/a c/placido h da silva netoced/maxlog imp exp ltR\$1.490,00/dmi 4149c/arruda e araujo-loja do sonhosced/carmelita a barras me jomoflexR\$1.792,77/dmi275193c/drd consultosia s/s lt ced/sol info ltR\$178,70/dmi12-24-2010c/n.da conceicao p barataced/sa bitar irmaosR\$900,00/dmi nf/31264/b c/incentiva rh-centro de desenv s/s ltced/brasfones telecomun infoR\$752,14/dmi 12459765c/cmec eng ltced/delta public s/a cobranca R\$3.769,92/dmi7895830k c/fermaq repres ltced/schulz sa R\$584,14/dmi12780001c/arteplan proj e const. lt ced/r w n ind e com ltR\$556,80/dmi7116/e c/rocyvalda maria damasceno coml ced/injex pen ind e com de artig plaR\$2.334,00/dmi 5915/b c/destak com e servs ltced/injex pen ind e com de artigos pla R\$4.419,01/dmi 5733 c/siest sist integr eng seg trab ced/s s badaro instrum meR\$641,00/dmi17122009c/reginaldo oliveira de souza ced/pires e silva com lt-meR\$766,60/dmi2083 c/aguiar maia c e r ltd a ced/sol info ltR\$191,00/dmi02989 c/o m m projetos e constr lt ced/sol info ltR\$216,50/dmi p14442-001c/n j coelho fonseca & cia ltced/kenerson com.e dist.de prod. opticosR\$344,30/dmi32947c/ricardo pessoa de moraes ced/c bordalo mangueiras com lt R\$303,90/dmi 81/01 din c/huan augusto leal souza ced/domenicca ind c lt R\$465,45/dmi127043 c/claudsonor cardoso da silvaced/soce da mesa com de vinhos ltd R\$179,20/dmi501c/pedro gomes dos santosced/d h l com e servs lt meR\$382,00/dmi144188c/e n viana da silva ced/eletrroluz matl eletr ltR\$666,66/dmi4833144031c/le petit com.de conf.e acess ltced/malwee malhas ltR\$598,40/dmi 130208245c/fernanda lucia rodrigues de mirandaced/centro de formacao de condutores g s servsR\$70,50/dmi130208063 c/samuel borcem lima ced/centro de formacao de condutores g s servs R\$90,00/dmi130208297c/haroldo livio da silva barros ced/centro de formacao de condutores g s servsR\$90,00/dmi 0147452001c/chl com de aliment ltced/marfrig aliment s/a R\$271,90/dmi 1625/a c/mericelma alves dantas gomes ced/delf ind.prod.textei R\$345,00/dmi464a c/cm com de mat const lt ced/bianplast R\$356,73/dmi1540202c/emerson l araujo do couto e cia ltced/franklin electric ind de motobombas s.a R\$636,50/dmi6067(1/3) c/cf de mendonca com distr de cosmeticoced/estetica cosmeticos lt.R\$677,37/dmi58050 c/centro especializ em olhos ltced/opto pharma com de prod opticos ltR\$1.088,30/dmi181767c/unialimentar com e serv de alimentced/a paulistinha tintas lt meR\$1418,24/dmi693a c/almeida & almeida com deced/lexus imp e com lt R\$680,53/dmi 815/2c/j pereira da silvaced/rickplast com de plast ltR\$1470,53/dmi344c/r.b conceigo meced/multifar com repres ltR\$759,51/dmi43947/a c/l da s francoced/spezato confecc e acess ltR\$1103,00/dmi843351c/fabio ferreira de alencarced/a eletrica castanhal ltR\$250,00/dmi15994701c/m das g r ribeiro confec mced/ima tecidos da moda R\$550,00/dmi 341c/ademir inacio da silvaced/lokcenter loc e vendas de maq e equiR\$700,00/dmi12872001c/arteplan proj e const lt ced/r w n ind e com ltR\$9.032,43/dmi1116c/rogerio adriano pires santos ced/renafer com art mad ltR\$315,00/dmi850030c/serve obras com s rel ced/j p granitos R\$600,00/dmi180c/lume veic lt ced/db sound som e acess ltR\$960,40/dmi10682c/serve obras com s r elt ced/j p granitos R\$1850,00/dmi2031c/j l braga servs de constr civil ced/d h l com e servs lt meR\$120,00/dmi260325 c/jmmc assess munic s/c ced/sol info ltR\$239,90/dmi959 c/

unialimentar com e ser de alt med ltced/vetplus servs veterinarios e assessR\$1.418,40/dmi9003781-1c/mendes cia ltced/lucinea aparecida inacioR\$238,81/dmi90c/adriano santos reis da silva ced/correa e arcanjo com p e s ltR\$200,00/dmi c01/c01/costa Nunes com de confec ltced/a c pena meR\$1100,00/dmi143 c/simetria comunic visual ltced/belem com de prod p luciniv R\$107,00/dmi300c/servs taxi amazonia lt-meced/posto exemplo com ltR\$6299,94/dmi24882c/martop-constr e terraplan lt ced/tubo e telha coml ltR\$42,34/dmi17306/01c/roseane barbosa ced/r e c com ltR\$978,34/ch850064c/ane gleise siqueira ced/dlp confec ltR\$406,52/ch850062c/ane gleise siqueiraced/dlp confec lt R\$406,52/dmi v3462c/hidro m lt ced/pingo dagua com e servs ltR\$1.300,00/dmi v4436c/tarciso souza rodrigues meced/pingo dagua com e servs ltR\$226,50/np13151604605c/osavaldo moraes de melo ced/cx ec fedR\$10.082,23/dmi42361c/r d com de maderas lt meced/nordisk timber ltR\$2.038,50/dmi42362 c/r d com de maderas lt meced/nordisk timber ltR\$1.416,37/dmi 4216c/r d com de maderas lt meced/nordisk timber lt R\$4.156,07/dmi42360c/r d com de maderas lt meced/nordisk timber ltR\$1585,58/dmi42364c/r d com de maderas lt me ced/nordisk timber ltR\$1.492,87/dmi42384c/r d com de maderas lt meced/nordisk timber ltR\$19.684,00/dmi42361 c/r d com de maderas lt meced/nordisk timber ltR\$2038,50/dmi 42362c/r d com de maderas lt meced/nordisk timber lt R\$1.416,37/dmi42415c/r d com de maderas lt meced/nordisk timber lt R\$10.384,95/dmi42360c/r d com de maderas ltme ced/nordisk timber ltR\$1.585,58/dmi42364c/r d com de maderas lt meced/nordisk timber lt R\$1.492,87/ch sa000234 c/ilmarm n britoc/potiguar ced/ r n fomento mercantil lt R\$3.862,00/Que me foram apresentados para serem protestados por falta de pagamento em meu Cartorio a rua Aristides Lobo,nº 468, ficando ciente que os respectivos protestos serão lavrados dentro do prazo legal. Belem,19 de abril de 2010.

**Salvio Albertino de M. Correa Junior.**

Tabellião Titular do Cartorio de Protesto Vale Veiga 1º Oficio.

**CONFEDERAÇÃO DA AGRICULTURA E PECUÁRIA DO  
BRASIL – CNA  
NÚMERO DE PUBLICAÇÃO: 93555  
E D I T A L CONTRIBUIÇÃO SINDICAL RURAL PESSOA  
FÍSICA EXERCÍCIO DE 2010**

A Confederação da Agricultura e Pecuária do Brasil – CNA, em conjunto com as Federações Estaduais de Agricultura e os Sindicatos Rurais e/ou de Produtores Rurais com base no Decreto-lei nº. 1.166, de 15 de abril de 1.971, que dispõe sobre a Contribuição Sindical Rural, em atendimento ao princípio da publicidade e ao espírito do que contém o art. 605 da CLT, vêm **NOTIFICAR e CONVOCAR** os produtores rurais, pessoas físicas, que possuem imóvel rural ou empreendem, a qualquer título, atividade econômica rural, enquadrados como “Empresários” ou “Empregadores Rurais”, nos termos do artigo 1º, inciso II, alíneas a, b e c do citado Decreto-lei, para realizarem o pagamento das Guias de Recolhimento da Contribuição Sindical Rural do exercício de 2010, devida por força do que estabelecem o Decreto-lei 1.166/71 e os artigos 578 e seguintes da CLT, aplicáveis à espécie. O seu recolhimento deverá ser efetuado impreterivelmente **até o dia 22 de maio de 2010**, em qualquer estabelecimento integrante do sistema nacional de compensação bancária. A falta de recolhimento da Contribuição Sindical Rural até a data de vencimento acima indicada, constituirá o produtor rural em mora e o sujeitará ao pagamento de juros, multa e atualização monetária previstos no artigo 600 da CLT. As guias foram emitidas com base nas informações prestadas pelos contribuintes nas Declarações do Imposto Sobre a Propriedade Territorial Rural, repassadas à CNA pela Secretaria da Receita Federal com amparo no que estabelece o artigo 17 da Lei nº. 9.393, de 19 de dezembro de 1.996, e estão sendo remetidas por via postal para os endereços indicados nas respectivas declarações. Em caso de perda, de extravio ou de não recebimento das Guias de Recolhimento pela via postal, os contribuintes deverão solicitar a emissão da segunda via diretamente à Federação da Agricultura do Estado onde têm domicílio, até 5 (cinco) dias úteis antes da data do vencimento. Eventuais impugnações administrativas contra o lançamento e cobrança da contribuição deverão ser feitas, no prazo de 30 (trinta) dias, contados do recebimento da guia, por escrito, perante a **CNA, situada no SGAN Quadra 601, Módulo K, Edifício Antonio Ernesto de Salvo, Brasília - Distrito Federal, Cep: 70.830-903**. O protocolo das impugnações poderá ser realizado pelo contribuinte, via correio ou entregue na sede da CNA ou da Federação da Agricultura do Estado. O sistema sindical rural é composto pela Confederação da Agricultura e Pecuária do Brasil-CNA, pelas Federações Estaduais de Agricultura e/ou Pecuária e pelos Sindicatos Rurais e/ou de Produtores Rurais.

Brasília, 08 de abril de 2010.

**Kátia Regina de Abreu**  
Presidente.

**CONSELHO REGIONAL DE MEDICINA DO ESTADO  
DO PARÁ  
NÚMERO DE PUBLICAÇÃO: 94060  
NOTIFICAÇÃO**

A Presidente do Conselho Regional de Medicina do Estado do Pará, no uso de suas atribuições legais e sob os auspícios do art. 67, III do Código de Processo Ético-Profissional, NOTIFICA a Srª. DILMA CORREA DA SILVA que a Sindicância nº14/2010 foi arquivada, tendo a mesma o prazo de 30(trinta) dias para interpor Recurso para o Conselho Federal de Medicina, a partir desta publicação, sito a Av. Gen. Deodoro 223, Umarizal, Belém/PA, por se encontrar em lugar incerto e não sabido, e para que chegue ao conhecimento da mesma, expediu-se este Edital, que será publicado na forma da lei.

**Drª. Maria de Fátima Guimarães Couceiro**  
Presidente do CRM/PA.

**A Presidente do Conselho Regional de Medicina do Estado do Pará, NOTIFICA a Drª. ELAINE ROQUE TEIXEIRA, para que apresente Defesa Prévia no PEP nº05/2010 no prazo de 30(trinta) dias**, contados a partir desta publicação, a fim de não ser declarada Revel. Por se encontrar a referida em lugar incerto e não sabido, e para que chegue ao conhecimento da mesma, expediu-se este Edital, que será publicado na forma da lei, sob os termos do art.67, III do CPEP.

**DISPENSA DE LICITAÇÃO**

**Dispensa de Licitação Nº006/2010**, Base Legal-Art.24,Inciso II, da Lei Nº8.666/93, Objeto:monitoramento de sistema de alarme e cerca elétrica para Delegacia de Castanhal do CRM/PA. Credor:NORTH SISTEMAS DE SEGURANCA. Valor total:R\$2.400,00.Autorização em 22/03/2010 e Ratificado em 31/03/2010, por Drª Maria de Fatima Guimarães Couceiro – Presidente do CRM/PA.

**Dispensa de Licitação Nº007/2010**, Base Legal-Art.24,Inciso II, da Lei Nº8.666/93, Objeto:confecção de 100 (cem) camisas brancas em malha para o manifesto educativo na Praça da República “Promoção da Qualidade de Vida na cidade” a ser realizado no dia 11/04/2010 (domingo). Credor:NÁ FIGUEIREDO. Valor total:R\$1.690,00.Autorização em 05/04/2010 e Ratificado em 08/04/2010, por Drª Maria de Fatima Guimarães Couceiro – Presidente do CRM/PA.

**Drª Maria de Fátima Guimarães Couceiro**  
Presidente do CRM/PA

**COMPANHIA DE DESENVOLVIMENTO DE BARCARENA  
CODEBAR**

**NÚMERO DE PUBLICAÇÃO: 94450  
MINISTÉRIO DO MEIO AMBIENTE  
“EM LIQUIDAÇÃO”**

**ASSEMBLEIA GERAL ORDINÁRIA - AGO  
EDITAL DE CONVOCAÇÃO**

O Liquidante da Companhia de Desenvolvimento de Barcarena – CODEBAR “em liquidação”, com fundamento no art. 210, inciso VI, e art. 213, da Lei nº 6.404, de 15 de dezembro de 1976, convoca os acionistas para se reunirem no dia 29 de abril de 2010, às 16:30 (dezesseis e trinta) horas, no Escritório da Companhia na Cidade de Belém, Estado do Pará, estabelecido no Edifício-Sede da Superintendência de Desenvolvimento da Amazônia – SUDAM, sito à Avenida Almirante Barroso, nº 426 – Bloco “A” - Térreo – Bairro do Marco - CEP: 66.090-000, para em Assembleia Geral Ordinária – AGO, nos termos do art. 132, inciso I, da Lei nº 6.404, de 15 de dezembro de 1976, tomar as contas do Liquidante, examinar, discutir e votar as demonstrações financeiras relativas ao exercício fiscal de 2009.

Belém/PA, 16 de abril de 2010.

**ORLANDO GONÇALVES PAMPLANO**  
Liquidante

**CAIBA INDÚSTRIA E COMÉRCIO S.A.**

**NÚMERO DE PUBLICAÇÃO: 94409  
CNPJ: 05.637.350/0001-87  
EDITAL DE CONVOCAÇÃO - ASSEMBLÉIA GERAL  
ORDINÁRIA**

Convocamos os Senhores Acionistas a se reunirem em Assembleia Geral Ordinária, que se realizará no próximo dia 27 de abril de 2010, às 09:00 horas, na sede social da empresa, localizada na rua Justo Chermont, nº 194 – Bairro Centro, no Município de Óbidos, Estado do Pará, a fim de deliberar sobre a seguinte Ordem do Dia: a) Aprovação das Demonstrações Contábeis do Exercício Social encerrado em 31 de dezembro de 2009; b) O que ocorrer.

Óbidos, 19 de julho de 2009.  
**Marcos Jayme Benitha Belicha**  
Diretor Presidente



## TRANSMAR – Transporte e Apoio a Navegação Ltda.

CNPJ/MF nº 08.902.380/0001-61 – NIRE 15200974559

### Ata de Transformação de Sociedade Empresária Limitada em Sociedade Anônima, realizada em 9 de julho de 2009

**Data e hora:** 9 de julho de 2009, às 15:00 horas, na sede social, na Cidade de Marituba, Estado do Pará, na Rua do Fio, Alameda Acácio, Sala B, Casa 08, bairro Pedreirinha, CEP 67.200-000.

**Mesa:** William Koshu Igarashi Lemos, Presidente; e Frederico Alcantara de Queiroz, Secretário.

**Presença:** Totalidade dos sócios, a saber: **(i) William Koshu Igarashi Lemos**, brasileiro, solteiro, empresário, portador da Cédula de Identidade nº 4221565 – SEGUP/PA, inscrito no CPF/MF sob o nº 765.305.822-15, residente e domiciliado na Cidade de Belém, Estado do Pará, à Av. Alcindo Cabela, nº 995, Apto. 305, Bairro Umarizal, CEP 66060-000; **(ii) Marcus Guilherme de Carvalho Costa**, brasileiro, solteiro, empresário, portador da Cédula de Identidade nº 00570062770 CNH/PA, inscrito no CPF/MF sob o nº 353.773.482-49, residente e domiciliado na Cidade de Belém, Estado do Pará, na Passagem Paes de Carvalho, nº 144, Distrito de Icoaraci, CEP 66.000-000; e ainda, **(iii) Minerva S.A.**, sociedade anônima de capital aberto com sede na Cidade de Barretos, Estado de São Paulo, na Avenida Antonio Mano Bernardes, s/nº, Rotatória Família Vilela de Queiroz, Chácara Minerva, CEP 14781-545, inscrita no CNPJ sob o nº 67.620.377/0001-14, neste ato representada de acordo com seu Estatuto Social; e **(iv) Minerva Indústria e Comércio de Alimentos S.A.**, sociedade anônima de capital fechado, com sede na Cidade de Rolim de Moura, Estado de Rondônia, na Rodovia RO 010, km 14,5, sentido Pimenta Bueno, CEP 79987-000, inscrita no CNPJ sob o nº 07.955.536/0001-00, neste ato representada de acordo com seu Estatuto Social. **Convocação:** Dispensada nos termos do § 2º do artigo 1.072 e do artigo 1.079 do Código Civil e do § 4º do artigo 124 da Lei das S.A., em razão de estarem presentes os sócios representando a totalidade do capital social da Sociedade. **Ordem do Dia:** Deliberar acerca: **(i)** da retirada da Sociedade dos sócios William Koshu Igarashi Lemos e Marcus Guilherme de Carvalho Costa e do ingresso das sócias Minerva S.A. e Minerva Indústria e Comércio de Alimentos S.A.; **(ii)** da integralização do capital social da Sociedade; **(iii)** da transformação do tipo jurídico da Sociedade, de sociedade empresária limitada para sociedade por ações; **(iv)** do aumento do capital social da Sociedade; **(v)** da aprovação do Estatuto Social; e **(vi)** da eleição dos membros da Diretoria da Sociedade. **Deliberações:** foram aprovadas, por unanimidade, as seguintes deliberações: **(i)** Os sócios da Sociedade, William Koshu Igarashi Lemos e Marcus Guilherme de Carvalho Costa, retirando-se da Sociedade, cedem e transferem, como de fato cedido e transferido tem, a totalidade de sua participação no capital social da Sociedade, representada por 20.000 (vinte mil) quotas, com valor nominal de R\$ 1,00 (um real) cada, no valor total de R\$ 20.000,00 (vinte mil reais), retirando-se da Sociedade, com tudo o que representam, livres e desembaraçadas de quaisquer ônus, dívidas ou gravames de qualquer natureza da seguinte forma: (i) 19.999 (dezenove mil, novecentas e noventa e nove) quotas para Minerva S.A.; e (ii) 1 (uma) quota para Minerva Indústria e Comércio de Alimentos S.A.; que ora ingressam na Sociedade. A Sociedade, os cedentes e os cessionários dão reciprocamente a mais ampla, geral, irrevogável e irretroatável quitação relativamente às quotas ora cedidas, para nada mais reclamarem uns aos outros, com relação às cessões e transferências contratadas; **(ii)** em seguida, o Minerva S.A. integralizou a totalidade das quotas representativas do capital social da Sociedade; **(iii)** ato contínuo, foi aprovada a transformação do tipo jurídico da Sociedade, de sociedade limitada, para sociedade anônima, nos seguintes termos: (a) a Sociedade passará a ter a denominação de **Minerva Log S.A.**; (b) a sede social será na Cidade de Belém, Estado do Pará, na Avenida Generalíssimo Deodoro de Mendonça, nº 412, Anexo I, Bairro Umarizal, CEP 66055-240; (c) os atuais sócios, Minerva S.A. e Minerva Indústria e Comércio de Alimentos S.A., receberão, em substituição às quotas atualmente detidas, ações ordinárias nominativas e sem valor nominal, na exata proporção da participação por eles atualmente possuídas no capital social, passando os sócios à condição de acionistas e mantendo-se inalterados os seus percentuais de participação no capital social; (d) o capital social, totalmente subscrito e integralizado, no valor de R\$ 20.000,00 (vinte mil reais), dividido em 20.000 (vinte mil) quotas, passa a ser representado exclusivamente por 20.000 (vinte mil) ações ordinárias nominativas e sem valor nominal, sendo que (A) Minerva S.A., acima qualificada, detém 19.999 (dezenove mil, novecentas e noventa e nove) ações ordinárias nominativas e sem valor nominal representativas do capital social da Sociedade; e (B) Minerva Indústria e Comércio de Alimentos S.A., acima qualificada, detém 1 (uma) ação ordinária nominativa e sem valor nominal representativa do capital social da Sociedade; e (e) a Sociedade passará a ser regida pelo Estatuto Social ora aprovado, conforme **Anexo I** à presente ata, e pelos dispositivos da Lei nº 6.404, de 15 de dezembro de 1976, conforme alterada, e demais disposições legais aplicáveis às sociedades anônimas; **(iv)** foi aprovado o aumento do capital social da Sociedade no valor de R\$ 230.000,00 (duzentos e trinta mil reais). Como resultado, o capital social passa de R\$ 20.000,00 (vinte mil reais) para R\$ 250.000,00 (duzentos e cinquenta mil reais), representado por 250.000 (duzentas e cinquenta mil) ações ordinárias, nominativas e sem valor nominal, mediante a emissão de 230.000 (duzentos e trinta mil) novas ações ordinárias, nominativas e sem valor nominal, em tudo idênticas àquelas já existentes, e que foram integralizadas integralmente, neste ato, no valor de R\$ 230.000,00 (duzentos e trinta mil reais), pela acionista Minerva S.A., com a expressa anuência da acionista Minerva Indústria e Comércio de Alimentos S.A., que cedeu seu direito de preferência para a acionista Minerva S.A., sendo que (A) Minerva S.A., acima qualificada, passa a deter 249.999 (duzentas e quarenta e nove mil, novecentas e noventa e nove) ações ordinárias nominativas e sem valor nominal representativas do capital social da Sociedade; enquanto (B) Minerva Indústria e Comércio de Alimentos S.A., acima qualificada, detém 1 (uma) ação ordinária nominativa e sem valor nominal representativa do capital social da Sociedade; **(v)** os acionistas da atual **Minerva Log S.A.** passaram então à discussão e leitura da proposta de Estatuto Social da Sociedade, que foi aprovado por unanimidade, conforme anexo à presente ata (**Anexo I**). Após a aprovação do Estatuto Social da Sociedade; e **(vi)** foram eleitos para compor a Diretoria da Companhia, com mandato de 3 (três) anos contados a partir da presente data: Edivar Vilela de Queiroz, Antônio Vilela de Queiroz, Fernando Galletti de Queiroz, Ibar Vilela de Queiroz, Edvair Vilela de Queiroz e Frederico Alcantara de Queiroz, para ocuparem os cargos de Diretores. Os Diretores ora eleitos foram empossados em seus cargos mediante a assinatura dos respectivos termos de posse, no livro de Atas de Reuniões da Diretoria, nos termos do artigo 149 da Lei das S.A. Os Diretores ora eleitos declaram, sob as penas da lei, ter conhecimento das disposições do artigo 147 da Lei das S.A., preencher os requisitos legais para integrar a Diretoria da Sociedade e não estar impedidos de exercer cargos administrativos por lei especial; em virtude de condenação criminal, ou por se encontrarem sob efeitos dela; em virtude de pena que vede, ainda que temporariamente, o acesso a cargos públicos; ou em decorrência do cometimento de crime falimentar, de prevaricação, peita ou suborno, concussão, peculato, ou contra a economia popular, contra o sistema financeiro nacional, contra normas de defesa da concorrência, contra as relações de consumo, fé pública, ou a propriedade. Os Diretores não perceberão qualquer remuneração da Companhia. Foram autorizados os administradores da Companhia a praticar todo e qualquer ato necessário para a efetivação da transformação ora aprovada, incluindo, mas sem limitação, registros na Junta Comercial do Estado do Pará e demais órgãos competentes. **Encerramento e Lavratura da Ata:** nada mais havendo a ser tratado, foi oferecida a palavra a quem dela quisesse fazer uso e, como ninguém se manifestou, foram encerrados os trabalhos pelo tempo necessário à lavratura da presente ata, a qual, após reaberta a sessão, foi lida, aprovada por todos os presentes e assinada. Marituba, PA, 9 de julho de 2009. (ass.) William Koshu Igarashi Lemos – Presidente da Mesa; Frederico Alcantara de Queiroz – Secretário da Mesa. **Presentes:** William Koshu Igarashi Lemos – Sócio Retirante; Marcus Guilherme de Carvalho Costa – Sócio Retirante; Minerva S.A. – Sócio Ingressante, P. Fernando Galletti de Queiroz e P. Ibar Vilela de Queiroz; Minerva Indústria e Comércio de Alimentos S.A. – Sócio Ingressante, P. Fernando Galletti de Queiroz e P. Ibar Vilela de Queiroz. Diretores Nome-

### em Sociedade Anônima, realizada em 9 de julho de 2009

ados: Edivar Vilela de Queiroz; Antonio Vilela de Queiroz; Ibar Vilela de Queiroz; Fernando Galletti de Queiroz; Edvair Vilela de Queiroz; Frederico Alcantara de Queiroz. Advogado Responsável: Pedro Teixeira Dall' Agnol – OAB/PA 11.259. **Anexo I – Estatuto Social da Minerva Log S.A. Capítulo I. – Da Denominação, Sede, Objeto e Duração. Artigo 1º.** A Minerva Log S.A. é uma sociedade anônima regida pelo disposto neste Estatuto e pelas disposições legais aplicáveis, em especial pela Lei nº 6.404, de 15 de dezembro de 1976, conforme alterada. **Artigo 2º.** A Companhia tem sua sede e na Cidade de Belém, Estado do Pará, na Avenida Generalíssimo Deodoro de Mendonça, nº 412, Anexo I, Bairro Umarizal, CEP 66055-240, podendo abrir filiais, agências ou representações em qualquer localidade do País ou do exterior, mediante resolução da Diretoria. **Artigo 3º.** A Companhia tem por objeto social (i) explorar, com embarcações próprias ou alheias, o comércio marítimo de longo curso, cabotagem e fluvial no transporte de cargas em geral; (ii) operar terminais terrestres e portuários, incluindo navegação de apoio portuário; (iii) exercer atividades de armazenagem e comercialização de serviços de logística e de mercadorias e administração de embarcações; (iv) prestar serviços de transporte rodoviário e ferroviário; (v) o comércio, representação, serviços de reparo naval, importação, exportação, armazenagem, e todo tipo de atos de comércio e intermediação em geral, na compra, venda e permuta de bens, equipamentos, componentes, peças e partes inerentes às suas atividades e das sociedades nas quais participe; (vi) prestar serviços de despachante aduaneiro; e (vii) exercer atividades complementares, correlatas ou acessórias, inerentes às suas atividades, quando necessárias ou convenientes aos interesses sociais. **Parágrafo único.** A Companhia poderá ainda participar de sociedades nacionais e estrangeiras de objeto conexo ou afim. **Artigo 4º.** O prazo de duração da Companhia é indeterminado. **Capítulo II. – Do capital. Artigo 5º.** O capital da Companhia é de R\$ 250.000,00 (duzentos e cinquenta mil reais) dividido em 250.000 (duzentos e cinquenta mil) ações ordinárias nominativas, do valor nominal de R\$ 1,00 (um real) cada uma, as quais poderão ser representadas por títulos múltiplos ou singulares que serão assinados por dois diretores. **§ 1º.** Os acionistas têm preferência para a subscrição de novas ações, na proporção das ações já possuídas anteriormente. Caso algum acionista desista, por escrito, do seu direito de preferência, ou, se consultado, não se manifestar dentro de 30 (trinta) dias contados da data da consulta, caberá aos demais acionistas, na proporção das ações possuídas, o direito à subscrição dessas ações, após o que fica ressalvada à Diretoria a facultade de colocar para terceiros as ações eventualmente remanescentes. **§ 2º.** A subscrição de ações do capital para integralização a prazo fica sujeita ao pagamento inicial previsto na forma da lei, devendo o saldo ser pago nas condições fixadas pela Diretoria, com anuência prévia do Conselho Fiscal, se em funcionamento. **§ 3º.** Todas as despesas com desdobramento ou substituição de títulos representativos de ações correrão por conta do acionista. **Artigo 6º.** A ação é indivisível perante a Companhia, e a cada ação ordinária nominativa corresponderá um voto nas deliberações das assembleias gerais. **Capítulo III. – Das Assembleias Gerais. Artigo 7º.** A assembleia geral reunir-se-á ordinariamente uma vez por ano, nos quatro meses seguintes ao término do ano social, e, extraordinariamente sempre que houver necessidade. **Artigo 8º.** As assembleias gerais serão presididas por um acionista escolhido por maioria de votos dos presentes. Ao Presidente da assembleia cabe a escolha do Secretário. **Capítulo IV. – Da Administração. Artigo 9º.** A Companhia será administrada por uma Diretoria constituída de no mínimo 2 (dois) e no máximo 7 (sete) diretores, acionistas ou não, mas todos residentes no País, eleitos pela Assembleia Geral. **Artigo 10.** Os diretores terão prazo de mandato unificado de três anos, considerando-se o ano o período compreendido entre duas Assembleias Gerais Ordinárias. Todos os diretores deverão permanecer em exercício até a investidura de seus sucessores, podendo ser reeleitos. **Parágrafo único.** A remuneração global ou individual dos diretores será estabelecida pela assembleia geral que os elegeu. **Artigo 11.** Nas ausências ou impedimentos temporários de qualquer diretor, este, sujeito o ato à aprovação da Diretoria, poderá indicar um substituto para servir durante sua ausência ou impedimento. O substituto do diretor exercerá todas as funções e terá os poderes, direitos e deveres do diretor substituído. **Parágrafo único.** O substituto poderá ser um dos demais diretores que, neste caso, votará nas reuniões da Diretoria por si e pelo diretor que estiver substituindo. **Artigo 12.** A Diretoria reunir-se-á sempre que necessário, mas pelo menos uma vez por ano. **§ 1º.** As reuniões poderão ser convocadas por quaisquer diretores. Para que possam se instalar e validamente deliberar, é necessária a presença de pelo menos ¾ (três quartos) dos diretores que na ocasião estiverem no exercício de seus cargos, ou de dois, se só houver dois diretores em exercício. **§ 2º.** As deliberações da Diretoria constarão de atas lavradas no livro próprio e serão tomadas por pelo menos ¾ (três quartos) de votos, cabendo ao Presidente da reunião, em caso de empate, também o voto de desempate. **Artigo 13.** Compete à Diretoria a administração dos negócios sociais em geral e a prática, para tanto, de todos os atos necessários ou convenientes, ressalvados aqueles para os quais seja, por lei ou pelo presente Estatuto, atribuída a competência à assembleia geral. Seus poderes incluem, mas não estão limitados a, entre outros, os suficientes para: **(a)** zelar pela observância da lei e deste Estatuto; **(b)** zelar pelo cumprimento das deliberações tomadas nas assembleias gerais e nas suas próprias reuniões; **(c)** administrar, gerir e superintender os negócios sociais; **(d)** emitir e aprovar instruções e regulamentos internos que julgar úteis ou necessários; e **(e)** distribuir, entre seus membros, as funções da administração da Companhia. **§ 1º.** A representação da Companhia, em Juízo e fora dele, ativa ou passivamente, perante terceiros, quaisquer repartições públicas ou autoridades federais, estaduais ou municipais, bem como autarquias, sociedades de economia mista e entidades paraestatais deverá sempre ocorrer mediante (i) assinatura conjunta de 2 (dois) diretores; ou (ii) a assinatura conjunta de 1 (um) diretor e 1 (um) procurador, cujos poderes tenham sido necessariamente outorgados nos termos do Artigo 15 abaixo. **§ 2º.** A Diretoria poderá, em reunião, e mediante aprovação de ¾ (três quartos) de seus membros, indicar qualquer diretor, para, isoladamente, praticar atos de atribuição da Diretoria ou de qualquer diretor, sem prejuízo de poderes ou atribuições idênticos conferidos por este Estatuto ou pela Diretoria a ela própria ou a qualquer diretor. **§ 3º.** A venda, permuta, transferência ou alienação por qualquer forma, ou a hipoteca, penhor ou ônus de qualquer espécie, de bens imóveis da Companhia dependem da autorização e aprovação dos acionistas reunidos em assembleia geral. **Artigo 14.** As escrituras de qualquer natureza, as letras de câmbio, os cheques, as ordens de pagamento, os contratos e, em geral, quaisquer outros documentos que importem em responsabilidade ou obrigação para a Companhia, serão obrigatoriamente assinados: (a) por dois diretores em conjunto; ou (b) por qualquer diretor em conjunto com um procurador. **Parágrafo único.** Obedecido o disposto no Artigo 13, § 2º, a Companhia poderá ser representada por um único diretor, agindo isoladamente. **Artigo 15.** As procurações serão sempre outorgadas em nome da Companhia por dois diretores, devendo especificar os poderes conferidos e, com exceção daquelas para fins judiciais, terão um período de validade limitado ao máximo de um ano. **Artigo 16.** São expressamente vedados, sendo nulos e inoperantes com relação à Companhia, os atos de qualquer diretor, procurador ou funcionário, que a envolverem em obrigações relativas a negócios ou operações estranhas ao objeto social, tais como fianças, avais, endossos ou quaisquer garantias em favor de terceiros, salvo quando expressamente autorizados pela Diretoria, em reunião e nos casos de prestação, pela Companhia, de avais, abonos e fianças para empresas controladas ou coligadas, em qualquer estabelecimento bancário, crédito ou instituição financeira, departamento de crédito rural, de crédito comercial, de contratos de câmbio, e outras operações aqui não especificadas. **Capítulo V. – Do Conselho Fiscal. Artigo 17.** O Conselho Fiscal da Companhia, que será integrado por 3 (três) membros efetivos e igual número de suplentes, funcionará em caráter não permanente

continua ...

**TRANSMAR – Transporte e Apoio a Navegação Ltda.**  
... continuação da Ata de Transformação de Sociedade Empresária Limitada em Sociedade Anônima, realizada em 9 de julho de 2009

e será composto, instalado e remunerado em conformidade com a legislação em vigor. **Capítulo VI. – Do Exercício Social, do Balanço e do Lucro. Artigo 18.** O exercício social terá início em 1º de janeiro e terminará em 31 de dezembro de cada ano. **Artigo 19.** Ao fim de cada exercício, serão elaboradas as demonstrações financeiras, observadas as disposições legais vigentes. **Artigo 20.** O lucro líquido apurado em cada exercício, após as deduções legais, terá a destinação que for determinada pela assembleia geral, ouvido o Conselho Fiscal, se em funcionamento. **Parágrafo Único.** Aos acionistas é assegurado o direito ao recebimento de um dividendo anual obrigatório não inferior, em cada exercício, a 25% (vinte e cinco por cento) do

lucro líquido anual ajustado, na forma prevista pelo artigo 202 da Lei nº 6.404, de 15 de dezembro de 1976. **Capítulo VII. – Da Liquidação. Artigo 21.** A Companhia entrará em liquidação nos casos legais, competindo à assembleia geral estabelecer a forma de liquidação e nomear o liquidante e o Conselho Fiscal que deverão funcionar no período de liquidação. **Artigo 22.** Nos casos omissos ou duvidosos aplicar-se-ão as disposições legais vigentes. Certificamos que o texto acima constitui o Estatuto Social da Minerva Log S.A. aprovado na Ata de Transformação de Sociedade Empresária Limitada em Sociedade Anônima, realizada em 9 de julho de 2009. Belém, PA, 9 de julho de 2009. (ass.) William Koshu Igarashi Lemos – Presidente da mesa; Frederico Alcantara de Queiroz – Secretário da mesa. Junta Comercial do Estado do Pará. Certificado o registro em 07/10/2009 sob nº 153.0001-88-71, protocolo em 09/065.731-4 de 23/09/2009. Getulio Villas Moreira – Secretário Geral.

**NORTE HOTELRIA S/A - CNPJ/MF 05.441.787/0001-40**  
**RELATÓRIO DA DIRETORIA - SENHORES ACIONISTAS:**

Em cumprimento as disposições estatutárias submetemos a apreciação de V.S.as., o Balanço Patrimonial e Demonstrações Financeiras, referentes ao exercício social encerrado em 31/12/2009. Ficamos a disposição dos Senhores Acionistas para quaisquer esclarecimentos que julgarem necessários. Belém(Pa), 18 de março de 2010. a) A Diretoria

**BALANÇO PATRIMONIAL**

	2008	2009
<b>ATIVO</b>		
<b>CIRCULANTE</b>	<b>3.218.631,86</b>	<b>2.669.226,21</b>
Disponível	1.908.302,91	1.429.786,62
Caixa	35.083,58	86.720,94
Bancos	1.873.219,33	1.343.065,68
Valores a Receber a Curto Prazo	944.551,27	824.817,23
Estoque	121.802,12	111.592,33
Outras Contas	243.975,56	303.030,03
<b>NAO CIRCULANTE</b>		
<b>REALIZAVEL A LONGO PRAZO</b>	<b>148.821,14</b>	<b>148.821,14</b>
Outras Contas	148.821,14	148.821,14
Investimentos	3.142,97	3.142,97
Imobilizado	10.221.887,10	10.384.542,39
(-) Depreciação Acumulada	866.615,18	1.032.158,04
<b>INTANGIVEL</b>	<b>2.496,08</b>	<b>2.496,08</b>
Marcas e Patentes	2.496,08	2.496,08
<b>TOTAL DO ATIVO</b>	<b>12.728.363,97</b>	<b>12.176.070,75</b>
<b>PASSIVO</b>		
<b>CIRCULANTE</b>	<b>1.497.669,86</b>	<b>1.047.616,93</b>
Obrigações a Pagar	1.052.778,71	1.020.960,68
Outras Contas	444.891,15	26.656,25
<b>NAO CIRCULANTE</b>		
<b>EXIGIVEL A LONGO PRAZO</b>	<b>447.252,92</b>	<b>319.767,57</b>
Financiamento	447.252,92	319.767,57
<b>PATRIMONIO LIQUIDO</b>	<b>10.783.441,19</b>	<b>10.808.686,25</b>
Capital Social Subscrito e Integralizado	8.700.000,00	9.600.000,00
Reservas de Lucros	677.416,53	537.571,12
Reserva de Retenção de Lucros	1.406.024,66	671.115,13
<b>TOTAL DO PASSIVO</b>	<b>12.728.363,97</b>	<b>12.176.070,75</b>

**DEMONSTRAÇÃO DE RESULTADO DO EXERCÍCIO**

	2008	2009
Receita Bruta das Vendas e Serviços	8.765.465,76	7.773.360,74
Deduções		
Impostos Incidentes	871.976,66	775.388,77
Receita Operacional Líquida	7.893.489,10	6.997.971,97
Custo das Mercadorias e Serviços Vendidos	3.828.465,25	3.784.065,46
Lucro Bruto	4.065.023,85	3.213.906,51
Outras Receitas Operacionais	524.563,68	488.758,31
Despesas Operacionais	3.314.916,04	3.126.217,25
Resultado Operacional-Antes da CSLL	<b>1.274.671,49</b>	<b>576.447,57</b>
Provisão p/Contribuição Social	115.949,33	31.222,34
Resultado Antes do IR	<b>1.158.722,16</b>	<b>545.225,23</b>
Provisão p/o IR	76.889,98	52.370,97
Lucro Líquido do Exercício	<b>1.081.832,18</b>	<b>492.854,26</b>
Reserva Legal	00	24.643,00
Res.p/Prev.Par.1º Art.28 dos Estatutos Sociais	00	24.643,00
Res.p/Aum.de Capital-Redução IR-DL 756/22	221.191,50	90.252,58
Dividendos a Pagar	00	117.053,00
Gratificação a Diretoria	75.246,00	35.332,00
<b>LUCRO LÍQUIDO FINAL</b>	<b>785.394,68</b>	<b>200.930,68</b>

**DEMONSTRAÇÃO DE FLUXO DE CAIXA**  
**EM 31 DE DEZEMBRO DE 2009**

	2009
<b>I. ATIVIDADES OPERACIONAIS</b>	
<b>Lucro líquido do Exercício</b>	<b>200.930,68</b>
Depreciação	128.147,93
Adiantamento a Empregados	-250,66
Redução de Contas a receber	119.734,04
Aumento de Impostos a Recuperar	-82.697,03
Redução de Adiantamento e Fornecedores	23.893,22
Aumento de Fornecedores	5.714,21
Aumento de Tributos a Recolher	3.992,60
Redução de Adiantamento de Clientes	-418.234,90
Pagamento de Gratificação a Diretoria	-39.914,00

**COMPANHIA REFINADORA DA AMAZÔNIA.**  
**NÚMERO DE PUBLICAÇÃO: 93858**

CNPJ/MF nº 83.663.484/0001-86 - NIRE 15 3 0001661 4. Edital de Convocação. São convidados os senhores acionistas a se reunirem, no dia 30 de abril corrente, às 17:00 horas, na sede social, na Rodovia Arthur Bernardes, 5555 – Belém – PA, a fim de deliberarem sobre a seguinte ordem do dia: 1. tomar as contas dos administradores, examinar, discutir e votar as demonstrações financeiras, relativas ao exercício encerrado em 31 de dezembro de 2009; 2. destinação do lucro líquido do exercício; 3. eleição dos membros da Diretoria, e fixação do montante global da remuneração da Diretoria. **EM ASSEMBLEIA GERAL EXTRAORDINÁRIA.** Tomar conhecimento de Proposta da Diretoria, para elevar o capital social em R\$ 1.097.514,22,

sem emissão de ações, mediante a capitalização de igual valor a ser retirado da conta "Reserva de Incentivos Fiscais", com a correspondente reforma estatutária. Os documentos pertinentes à Assembleia encontram-se à disposição dos acionistas na sede da sociedade.

Belém (PA), 16 de abril de 2010.

**COMPANHIA REFINADORA DA AMAZÔNIA.**

**JOÃO BATISTA MAFRA**  
**NÚMERO DE PUBLICAÇÃO: 93882**

**JOÃO BATISTA MAFRA,** Torna público que requereu à SECRETARIA DE ESTADO DE MEIO AMBIENTE-SEMA a **Licença de Atividade Rural - LAR** para Bovinocultura na Fazenda Itacorua/Rancho Alegre, município de Baião-PA. Não foi determinado Estudo de Impacto Ambiental.

Redução de Estoque		10.209,79
Redução para Provisão do IR		-130.938,92
Creditos dos Acionistas		132.610,46
Aumento de Obrigações a Pagar		5.660,70
<b>Caixa líquido Consumido nas Atividades Operacionais.</b>		<b>-41.141,88</b>
<b>II. ATIVIDADES DE INVESTIMENTO</b>		
(-) Aumento de Imobilizado		-125.260,36
<b>Caixa Líquido Consumido na Atividade de Investimento</b>		<b>-125.260,36</b>
<b>III. ATIVIDADE DE FINANCIAMENTO</b>		
Emprestimo de Curto Prazo		-127.485,35
Distribuição de Dividendos		-139.882,00
Aumento de Capital		900.000,00
Reserva de Retenção de Lucros		-944.746,70
<b>Caixa líquido nas Atividades de Financiamento</b>		<b>-312.114,05</b>
<b>REDUÇÃO LÍQUIDO DAS DISPONIBILIDADES</b>		<b>-478.516,29</b>
<b>SALDO DAS DISPONIBILIDADES EM 31/12/2008</b>		<b>1.908.302,91</b>
<b>SALDO DAS DISPONIBILIDADES EM 31/12/2009</b>		<b>1.429.786,62</b>

**DEMONSTRAÇÃO DE MUTAÇÕES DO PATRIMONIO LIQUIDO**  
**EM 31 DE DEZEMBRO DE 2009**

HISTÓRICO	CAPITAL SOCIAL INTEGRALIZADO	RESERVAS DE LUCROS	TOTAL
Saldo em 31/12/2008	8.700.000,00	2.083.441,19	10.783.441,19
Incorporação ao Capital	900.000,00	-900.000,00	0,00
Distribuição de Lucros	--	-314.157,88	-314.157,88
Constituição de Reservas	--	139.538,58	139.538,58
Ajuste anos Anteriores	--	-1.066,32	-1.066,32
Lucro Líquido de Exercício	--	200.930,68	200.930,68
Saldo em 31/12/2009	9.600.000,00	1.208.686,25	10.808.686,25

**NOTAS EXPLICATIVAS**

NOTA N.º 1 – O Ativo Imobilizado está sendo apresentado pelo seu Custo Histórico deduzido de sua depreciação.

CONTA	CUSTO	DEPRECIACÃO	TOTAL
Investimentos	3.142,97	0,00	3.142,97
Imóveis	8.715.171,51	37.394,93	8.677.776,58
Veículos	9.000,00	7.064,10	1.935,90
Móveis e Utensílios	1.198.513,17	824.165,97	374.347,20
Computadores e Periféricos	6.489,26	431,22	6.058,04
Máq e Equipamentos	455.368,45	163.101,82	292.266,63
Marcas e Patentes	2.496,08	0,00	2.496,08
<b>SOMA</b>	<b>10.390.181,44</b>	<b>1.032.158,04</b>	<b>9.358.023,40</b>

NOTA N.º 2 – O capital social da empresa em 31/12/2009 corresponde a R\$-9.600.000,00, (nove milhões e seiscentos mil reais), totalmente integralizado, dividido em 9.600.000 ações do valor nominal de R\$-1,00 (um real) cada uma, representado pelas seguintes espécies:-

Ações Ordinárias com direito a voto	6.304.742
Ações Preferenciais classe "A" sem direito a voto	2.088.096
Ações Preferenciais classe "B" sem direito a voto	1.207.162
<b>SOMA</b>	<b>9.600.000</b>

NOTA N.º 3 – Os estoques de mercadorias, estão representados pelo custo médio de aquisição no valor de R\$-111.592,33 (cento e onze mil, quinhentos e noventa e dois reais e trinta e três centavos).

NOTA N.º 4 – O seguro da empresa para cobertura de risco contra incendio e riscos diversos, somam o valor de R\$-12.838.000,00 vencimento 18/08/2010

NOTA N.º 5 – Os dividendos no valor de 117.053,00,e gratificação da diretoria no valor de 35.332,00 foram calculados de acordo com o Estatuto Social da empresa.

Nelson Brito Cardoso Contador-CRCPa 2147/O-1 CPF 002.238.402-20	Carlos A Horácio Freire Diretor Administrativo CPF 000.543.802-00	Arthur dos Santos Mello Diretor Financeiro CPF 000.543.722-91
---	---	---

**PREFEITURA MUNICIPAL DE MARAPANIM**  
**NÚMERO DE PUBLICAÇÃO: 94505**

**AVISO**

O Prefeito Municipal de Marapanim, no uso de suas atribuições, torna público o **Edital nº 001/2010** para aumento de vagas e novos cargos para o CONCURSO PÚBLICO, destinado ao provimento de vagas para o preenchimento do QUADRO DE PESSOAL EFETIVO da **PREFEITURA MUNICIPAL DE MARAPANIM**, administração direta, para atuação na área urbana e área rural do município. As informações completas do **Edital nº 001/2010** estão disponíveis no endereço eletrônico [www.estrategico.com.br](http://www.estrategico.com.br)

Marapanim/PA, 20 de abril de 2010.

**JOSÉ RIBAMAR MONTEIRO CARVALHO**  
Prefeito Municipal de Marapanim





Gov<sup>o</sup> do Estado do Pará  
Secretaria de Estado de Desenvolvimento, Ciência e Tecnologia- SEDECT  
Companhia de Desenvolvimento Industrial do Para- CDI/PA  
CNPJ 05.416.839/0001-29

**I- BALANÇO PATRIMONIAL ENCERRADO EM 31/12/2009**

Especificação	2009	2008
<b>ATIVO</b>	<b>29.432.406,14</b>	<b>27.963.774,72</b>
<b>Ativo Circulante</b>	<b>11.057.077,91</b>	<b>7.966.659,84</b>
Disponibilidades	9.520.373,83	7.142.852,87
Caixa Bancos c/ Movimento	77.678,78	34.404,06
Aplicações mercado aberto	9.442.695,05	7.108.448,81
Realizável a curto prazo	1.535.975,67	820.878,79
Clientes	471.746,02	160.047,38
Antecipação	1.064.229,65	660.831,41
Despesas antecipadas	728,41	2.928,18
<b>Ativo não Circulante</b>	<b>18.375.328,23</b>	<b>19.997.114,88</b>
Realizável a Longo Prazo	18.037.344,43	19.729.551,47
Imóveis para Venda	18.037.344,43	19.729.551,47
Investimentos	70.400,77	70.400,77
Participações Societárias	53.666,81	53.666,81
Outros Itens	16.733,96	16.733,96
Imobilizado	267.583,03	173.120,39
Equipamentos	54.584,43	51.270,13
Veículos	156.557,75	156.557,75
Imóveis	500.745,52	500.745,52
Computadores e periféricos	65.077,99	11.347,00
Outros Itens	116.837,51	37.542,73
( - ) Depreciação Acumulada	(626.220,17)	(584.342,74)
Diferido	-	24.042,25
Diferido	-	38.661,71
(-) Amortização	-	(14.619,46)
<b>PASSIVO</b>	<b>29.432.406,14</b>	<b>27.963.774,72</b>
<b>Passivo Circulante</b>	<b>966.502,10</b>	<b>165.049,87</b>
Obrigações a curto prazo	966.502,10	165.049,87
Obrigações sociais	15.325,07	113.535,87
Obrigações tributárias	849.970,57	13.300,39
Obrigações provisionadas	57.898,48	37.632,46
Outras obrigações	43.307,98	581,15
<b>Exigível Não Circulante</b>	<b>-</b>	<b>64.375,60</b>
Parcelamento	-	64.375,60
Obrigações Exigíveis	-	-
<b>Patrimônio Líquido</b>	<b>28.465.904,04</b>	<b>27.734.349,25</b>
Capital Social Integralizado	9.100.000,00	9.100.000,00
Reservas	18.634.349,25	18.634.349,25
Reserva de Capital	10.032.048,68	10.032.048,68
Reserva p/ Aum. Capital	8.602.300,57	8.602.300,57
Outras Contas	731.554,79	-
Saldo a disposição da Assembléia	731.554,79	-

**II-DEMONSTRAÇÃO DO RESULTADO ENCERRADO EM 31/12/2009**

Especificação	2009	2008
<b>Receitas Operacionais</b>	<b>5.694.339,49</b>	<b>7.389.742,05</b>
( - ) Deduções	476.483,48	745.044,61
<b>( = ) Lucro Operacional Bruto</b>	<b>5.217.856,01</b>	<b>6.644.697,44</b>
( - ) Custos	2.111.994,82	2.719.415,10
<b>Lucro Operacional Líquido</b>	<b>3.105.861,19</b>	<b>3.925.282,34</b>
( - ) Despesas administrativas	2.453.860,88	1.603.381,88
( - ) Despesas Financeiras	2.759,30	3.172,70
( - ) Despesa tributária	3.656,01	43.346,26
( + ) Receitas Financeiras	530.701,45	524.734,30
<b>( = ) Resultado Operacional Líquido</b>	<b>1.176.286,45</b>	<b>2.800.115,80</b>
( + ) Receitas não operacionais	25.774,74	1.058,16
<b>( = ) Resultado Antes da Provisão para IRPJ</b>	<b>1.202.061,19</b>	<b>2.801.173,96</b>
Provisão para contribuição social	164.418,80	252.105,66
Provisão para o Imposto de renda	306.087,60	466.205,44
<b>Resultado do exercício</b>	<b>731.554,79</b>	<b>2.082.862,86</b>

**III-DEMONSTRAÇÃO DAS MUTAÇÕES DO PATRIMÔNIO LÍQUIDO ENCERRADO EM 31/12/2009**

Discriminação	Capital integralizado	Reserva de capital	Prejuízo Acumulado	Saldo
<b>Saldo em Dez/2007</b>	<b>9.100.000,00</b>	<b>16.421.230,93</b>	<b>(6.861.196,19)</b>	<b>18.660.034,74</b>
<b>Aju. de Exerc. Anteriores</b>	-	-	<b>(80.696,19)</b>	<b>(80.696,19)</b>
<b>Reserva de Capital</b>	-	<b>2.213.118,32</b>	<b>4.859.029,52</b>	<b>7.072.147,84</b>
<b>Lucro do Exercício</b>	-	-	<b>2.082.862,86</b>	<b>2.082.862,86</b>
<b>Saldo em Dez/2008</b>	<b>9.100.000,00</b>	<b>18.634.349,25</b>	-	<b>27.734.349,25</b>
<b>Lucro do Exercício</b>	-	-	<b>731.554,79</b>	<b>731.554,79</b>
<b>Saldo em Dez/2009</b>	<b>9.100.000,00</b>	<b>18.634.349,25</b>	<b>731.554,79</b>	<b>28.465.904,04</b>

**IV-DEMONSTRAÇÃO DO FLUXO DE CAIXA EM 31/12/2009**

Fluxo de Caixa Proveniente:	2009	2008
<b>1 DAS ATIVIDADES OPERACIONAIS</b>		
(=) Superávit do Exercício	<b>731.554,79</b>	<b>2.082.862,86</b>
<b>Ajustes para Conciliação com Caixa</b>	<b>41.877,43</b>	<b>42.933,41</b>
(+) Depreciação	41.877,43	42.933,41
<b>Aumento / Redução dos Ativos</b>	<b>1.003.352,18</b>	<b>-4.762.844,70</b>
(+) Contas à Receber	0,00	-160.047,38
(-) Aumento ao Realiz. CP e Longo Prazo	-715.096,88	-4.604.153,68
(+) Redução a Realizável Longo Prazo	1.716.249,29	-
(+) Despesas Antecipadas	2.199,77	1.356,36
<b>Aumento / Redução dos Passivos</b>	<b>737.076,64</b>	<b>-25.910,62</b>
(+) Contas à Pagar	-	581,15
(+) Impostos à Recolher	836.670,19	8.268,93
(+) Encargos Sociais à Recolher	(98.210,80)	113.535,87
(+) Provisão de Férias	20.266,02	4.479,40
(+) Outras Obrigações	42.726,83	-152.775,97
(-) Diminuição Exigível a L. Prazo	(64.375,60)	-
<b>CAIXA LÍQUIDO GERADO NAS ATIVIDADES OPERACIONAIS</b>	<b>2.513.861,04</b>	<b>-2.662.959,05</b>
<b>2 DAS ATIVIDADES DE INVESTIMENTOS</b>		
(-) Compras para Imobilizado	(136.340,08)	-12.243,00
(-) Constituição de Reservas	-	6.991.451,65
<b>CAIXA CONSUMIDO NAS ATIVIDADES DE INVESTIMENTO</b>	<b>(136.340,08)</b>	<b>6.979.208,65</b>
<b>3 VARIACÃO LÍQUIDA NAS DISPONIBILIDADES</b>	<b>2.377.520,96</b>	<b>4.316.249,60</b>
<b>Demonstrado como segue:</b>		
DISPONIBILIDADES- no início do período	7.142.852,87	2.826.603,27
DISPONIBILIDADES- no final do período	9.520.373,83	7.142.852,87
<b>Variacão Líquida nas Disponibilidades</b>	<b>2.377.520,96</b>	<b>4.316.249,60</b>

**V-NOTAS EXPLICATIVAS ÀS DEMONSTRAÇÕES CONTÁBEIS**  
**31 DE DEZEMBRO DE 2009**

**1 – Contexto operacional**

As atividades da CDI/PA se desenvolvem efetivamente em 2 linhas básicas de ação: a **normativa** (consiste em elaborar, cumprir e fazer cumprir normas sobre a localização de indústrias no Pará, dentro ou fora dos Distritos Industriais), e a de **fomento** (consiste na concessão de incentivos infra-estruturais físicos e sociais a projetos industriais, por meio de Distritos e Áreas Industriais).

De modo simplificado, pode-se dizer que a estrutura operacional da CDI/PA está configurada em 2 fluxos, a saber:

**a – o fluxo de ingresso de recursos**, representado pela receita da venda de lotes em Distritos e Áreas Industriais;

**b – o fluxo de desembolso de recursos**, representado pelos gastos com a implantação de Distritos e Áreas Industriais, bem como pelas despesas de manutenção da própria CDI/PA.

**2 – Base de preparação**

As demonstrações financeiras foram elaboradas em conformidade com as disposições da Lei 6.404/76, de 15 de dezembro de 1976 e legislação complementar, e dos Princípios Contábeis geralmente aceitos.

**3 – Práticas contábeis**

As demonstrações financeiras foram elaboradas em consonância com os princípios previstos nas práticas contábeis adotadas no Brasil.

**4 – Situação financeira**

Por qualquer dos indicadores de solvência ou liquidez, a situação financeira da CDI/PA é bastante confortável. Os meios disponíveis, seja em moeda corrente, seja sob a forma de direitos, são suficientes – com folga – para solver os compromissos da empresa. No encerramento do exercício de 2009, o passivo real da CDI/PA, de curto e longo prazo (**R\$.966,5mil**), representando apenas **10,5%** dos depósitos em conta bancária (**R\$.9,5 milhões**).

O **índice de solvência diminuiu** em função do aumento de **485,5%** no Passivo Circulante (de **R\$.165,0 mil** para **R\$.966,5 mil**), com a provisão das obrigações tributárias, associada à elevação do Ativo Circulante em **38,7%**, decorrente, sobretudo, do aumento das disponibilidades, que passaram de **R\$.7,1 milhões** em 2008 para **R\$.9,5 milhões** em 2009 (aumento de **33,3%**).

Os **índices de liquidez caíram** porque a taxa de elevação no Passivo Circulante (**485,5%**) foi superior à taxa de crescimento do Ativo Circulante (**38,7%**) influenciado pelo aumento das disponibilidades de **33,3%**.

**5 – Situação patrimonial**

No encerramento do exercício de 2009 a CDI apresentava um saldo patrimonial positivo de **R\$.28,4 milhões**, isto representando uma variação de **2,6%** em relação a 2008 (**R\$.27,7 milhões**). Essa variação somente em função do lucro do período, (**R\$.731,5mil**).

**6 – Situação econômica**

Em 2009, o lucro líquido apurado pela CDI/PA, da ordem de **R\$.731,5mil**, correspondeu a **14,84%** do principal item de receita da companhia, a venda de terrenos.

**7 – Outras informações:**

**Ativo Circulante:** Os ativos realizáveis até o exercício seguinte estão demonstrados como circulantes, que incluem as aplicações financeiras, que são registradas acrescida dos rendimentos auferidos até a data do balanço.

**Ativo não circulante:** No Realizável a Longo Prazo estão registradas os terrenos destinadas à venda.

**Imobilizado:** O ativo imobilizado é demonstrado pelo valor de custo. As depreciações são calculadas pelo método linear com base nas seguintes taxas anuais: Máquinas e Equipamentos 10%, Móveis e Utensílio 10%, Veículos 20%, Imóveis 4%, Instalações 10% e Computadores e periféricos 20%.

**Passivo Circulante:** O exigível a curto prazo, com vencimento até o exercício seguinte.

**Passivo Não Circulante:** Não constam obrigações a serem pagas a longo prazo, em virtude do pagamento a vista do parcelamento de débito junto ao INSS, único débito existente a logo prazo até 2008.

**Capital:** O capital integralizado é de R\$.9.100.000,00 (nove milhões e cem mil reais), sendo 720.204.595 ações ordinárias e 189.795.405 ações preferenciais, totalizando 910.000.000 ações cujo valor unitário é de R\$.0,01 (um centavo). O acionista majoritário é o Estado do Pará, com 99,53% das ações.

**Reconhecimento das Receitas e Despesas:** As Receitas e Despesas no exercício de 2009 foram incluídas na apuração do resultado do período em que ocorreram, em conformidade com o Princípio da Competência.

**Regime de Tributação:** A tributação é apurada com base no Lucro Real Trimestral.

**Ana Marly Lameira da Silva**

CPF: 266.496.912-91  
Presidente CDI/PA

**Rafaely A. Cavalcante**

CRC-PA: 013849-0  
Contadora

**VI – RELATÓRIO DA ADMINISTRAÇÃO**  
**31 de dezembro de 2009**

O presente relatório tem por objeto explicitar as atividades desenvolvidas pela Companhia de Desenvolvimento Industrial do Pará – CDI/PA no exercício social de 2009 e obedece às disposições constantes na Lei nº 6.404/76, bem como nas demais normas pertinentes, com a apresentação das demonstrações financeiras do encerramento do exercício social e que será, a seu tempo, acompanhado dos pareceres dos Auditores Independentes e do Conselho Fiscal.

**I. Considerações Iniciais**

A CDI/PA é uma sociedade de economia mista, criada pela Lei Estadual nº 4.686, de 17.12.1976, com o objetivo de executar a política de industrialização do Pará, proporcionando incentivos infra-estruturais, físicos e sociais a projetos de relevante interesse econômico e social para o Estado, sob a forma de distritos e áreas industriais.

Com o advento da Lei Estadual nº 7.240, de 09.01.2009, publicada no DOE nº 31.336, de 13.01.2009, o estado de liquidação foi cessado, a Lei de criação foi restaurada e por fim, concomitantemente, foi concedida autorização para que a Companhia adote as medidas necessárias à implantação de ZPE's no Estado do Pará; e o cancelamento de débitos de qualquer natureza da CDI-PA para com a Fazenda Pública Estadual.

A Companhia é vinculada administrativamente à Secretaria de Estado de Desenvolvimento Ciência e Tecnologia – SEDECT, e por ser a CDI/PA uma sociedade de economia mista possui uma personalidade jurídica distinta do ente estatal que a instituiu, assim sendo o Estado do Pará não é proprietário do ativo da CDI/PA; é, antes, proprietário de **ações** da companhia. Essas ações integram o patrimônio de **valores mobiliários** – e não imobiliários – do Estado.

O **"incentivo infra-estrutural físico e social"** que a CDI/PA concede a projetos industriais se materializa na política de comercialização de lotes em Distritos e Áreas Industriais. Na prática, a CDI/PA recebe os terrenos do Estado a custo zero e os repassa também a custo zero às empresas adquirentes. Ao proceder à venda desses terrenos, a CDI/PA se reembolsa apenas dos investimentos que neles realizou, para criação da infra-estrutura adequada, acrescendo-se a esse valor o custo de manutenção da companhia.

**II. Panorama da economia brasileira em 2009**

A economia brasileira começou o ano de 2009 sob os efeitos da crise econômica mundial e entrou na chamada recessão técnica no primeiro semestre. A partir do segundo semestre, a economia entrou em processo de recuperação, reflexo das políticas do Governo de incentivo ao crédito e redução de impostos.

**III. Evolução dos Resultados**

No exercício de 2009, a CDI/PA registrou lucro líquido da ordem de **R\$.731.554,79**, que, ao final do exercício, passou a representar o resultado econômico acumulado da companhia. O quadro a seguir expõe a evolução desse resultado a partir de 2000:

Especificação	Lucro Prejuízo	Reversão de reservas	Ajuste de Exercícios Anteriores	Resultado Econômico Acumulado
<b>Até 31-12-2000</b>	-	-	-	<b>- 7.737.162,23</b>
Em 31-12-2001	-627.335,13	-	-	- 8.364.497,36
Em 31-12-2002	45.498,00	-	-	- 8.318.999,36
Em 31-12-2003	192.751,89	-	-	- 8.126.247,47
Em 31-12-2004	516.970,09	-	-	- 7.609.277,38
Em 31-12-2005	64.200,36	-	-	- 7.545.077,02
Em 31-12-2006	458.223,40	-	-	- 7.086.853,62
Em 31-12-2007	225.657,43	-	-	- 6.861.196,19
Em 31-12-2008	2.082.862,86	4.859.029,52	- 80.696,19	0,00
Em 31-12-2009	731.554,79	-	-	<b>731.554,79</b>

**(\*) Ajuste de Exercícios Anteriores (R\$.80.696,19): Escrituração a menor, realizada pela gestão anterior em 2006, de saldo de parcelamento de débito junto ao INSS, regularizada pela gestão atual.**

**IV. Dependência em relação ao Tesouro Estadual**

O Estado do Pará concede à CDI/PA uma subvenção, que corresponde ao valor da folha de pagamento da companhia acrescido de encargos sociais e vale-transporte devido aos servidores.

O montante de subvenção repassado pelo Estado do Pará nos últimos 5 anos representa 8,8% da receita total da companhia no mesmo período. A participação dessa subvenção na receita foi de 12,3% em 2009, isto significando 8,9 pontos percentuais acima da registrada em 2008 (3,4%).

**V. Recursos Humanos**

A CDI/PA encerrou o exercício de 2009 com o quadro funcional contendo 14 servidores e 02 celetistas. O valor da folha de pagamento, excluindo encargos sociais, totalizou **R\$.670.650,20**.

Esse incremento se deu em função da cessação do estado de liquidação (Lei Estadual nº 7.240/2009), que autorizou a reestruturação organizacional da Companhia, com a reativação do quadro funcional a partir de abril/2009.

**VI – Situação financeira**

O quadro a seguir expõe a evolução da situação financeira da CDI/PA no último biênio, com base em 4 indicadores: **Solvência, Liquidez Corrente, Liquidez Seca e Liquidez Imediata**.

Indicador	31-12-2009	31-12-2008
<b>Solvência</b> (Ativo Circulante + Ativo Realizável a Longo Prazo) / (Passivo Circulante + Exigível não Circulante)	30,1	120,7
<b>Liquidez Corrente</b> (Ativo Circulante / Passivo Circulante)	11,4	48,3
<b>Liquidez Seca</b> (Ativo Circulante – Realizável a Curto Prazo) / Passivo Circulante)	9,9	43,3
<b>Liquidez Imediata</b> (Ativo Disponível / Passivo Circulante)	9,9	43,3

Por qualquer dos indicadores aqui demonstrados, a situação financeira da CDI/PA é bastante confortável. Os meios disponíveis, seja em moeda corrente, seja sob a forma de direitos, são suficientes, para solver os compromissos da companhia. No encerramento do exercício de 2009, o passivo real de curto e longo prazo (**R\$.966,5 mil**), representava apenas **10,15%** dos depósitos em conta bancária (**R\$.9,5 milhões**).

**VII – Situação patrimonial**

No encerramento do exercício de 2009 a CDI/PA apresentava um saldo patrimonial positivo de **R\$.28,4 milhões**, isto representando uma variação de 2,6% em relação a 2008 (**R\$.27,7 milhões**).

Cotejando-se o saldo patrimonial com os componentes do Ativo, progressivamente, na ordem inversa de liquidez, temos:



Especificação	R\$
<b>Patrimônio Líquido</b>	<b>28.465.904,04</b>
(-) Ativo Não circulante	18.375.328,23
<b>(=) Saldo parcial 1</b>	<b>10.090.575,81</b>
(-) Realizável a Longo Prazo	-
<b>(=) Saldo parcial 2</b>	<b>10.090.575,81</b>
(-) Despesas Antecipadas	728,41
<b>(=) Saldo parcial 3</b>	<b>10.089.847,40</b>
(-) Realizável a Curto Prazo	1.535.975,67
<b>(=) Saldo parcial 4</b>	<b>8.553.871,73</b>
(-) Disponibilidades	9.520.373,83
<b>(=) Saldo final</b>	<b>(966.502,10)</b>

O quadro acima evidencia que o saldo patrimonial é suficiente para financiar a totalidade do Ativo não Circulante, do Realizável a Longo Prazo, das Despesas Antecipadas e do Realizável a Curto Prazo. Somente uma parcela do Ativo Disponível (**R\$.966,5 mil**), que corresponde a **10,1%** do total da disponibilidade, é financiada pelas exigibilidades de curto prazo.

#### VIII – Situação econômica

Em 2009, o lucro líquido apurado pela CDI/PA, da ordem de **R\$.731,5mil**, correspondeu a **15,5%** do principal item de receita da companhia: a venda de terrenos. De modo mais analítico, essas informações podem ser assim demonstradas:

Especificação	2009	2008
Receita da venda de terrenos	4.271.193,14	6.994.456,10
(+) Comissão de transf. de imóveis	657.064,87	125.920,21
<b>(=) Subsoma</b>	<b>4.928.258,01</b>	<b>7.120.376,31</b>
(+) Subvenção do Estado do Pará	766.081,48	269.365,74
<b>(=) Receita Bruta</b>	<b>5.694.339,49</b>	<b>7.389.742,05</b>
(-) Deduções (*)	476.483,48	745.044,61
<b>(=) Subsoma</b>	<b>5.217.856,01</b>	<b>6.644.697,44</b>
(-) Custos	2.111.994,82	2.719.415,10
<b>(=) Subsoma</b>	<b>3.105.861,19</b>	<b>3.925.282,34</b>
(-) Despesas	2.460.276,19	1.603.381,88
<b>(=) Resultado Parcial</b>	<b>645.585,00</b>	<b>2.321.900,46</b>
(+) Receitas Financeiras	530.701,44	478.215,34
<b>(=) Resultado Operacional</b>	<b>1.176.286,44</b>	<b>2.800.115,80</b>
(+) Receita não Operacional	25.774,74	1.058,16
<b>(=) Resultado Antes das Provisões</b>	<b>1.202.061,18</b>	<b>2.801.173,96</b>

Em 2009, a subvenção do Estado do Pará respondeu por **12,3%** da totalidade da Receita Bruta, contra **3,4%** em 2008.

Contabilmente, e para finalidades tributárias, a subvenção é considerada receita operacional. Do ponto de vista da análise econômica, entretanto, ela não constitui receita operacional, porque não decorre do movimento de negócios da companhia.

#### IX – Principais realizações de 2009

O lucro líquido positivado pela CDI/PA em 2009 (**R\$.731.554,79**), decorre das ações da própria companhia, principalmente das operações de comercialização de terrenos.

Em 2009, a comercialização de terrenos, principal fonte de receita da CDI/PA, foi fortemente impactada pelos reflexos da crise financeira internacional, registrando-se uma redução de quase 23% em relação ao exercício de 2008.

Aproximadamente 70% da receita operacional da Companhia tiveram origem em apenas 3 operações de comercialização, a saber:

**1 – R\$.2.042.746,34** pagos pela empresa IMERYS Rio Caulim S/A, pela venda à vista de um terreno localizado na área industrial de Barcarena/PA;

**2 – R\$.1.362.848,40** pagos pela Aços Laminados do Pará S/A- ALPA, correspondentes a sinal de 10% (dez por cento) sobre o valor de venda de um terreno na Fase III do Distrito Industrial de Marabá, objeto de promessa de compra e venda celebrado com aquela mineradora; e

**3 – R\$.585.110,00** pagos pela Companhia Vale, relativos a anuidade da CDI/PA à operação de transferência de propriedade de um imóvel em favor da Companhia de Alumina do Pará – CAP.

Os investimentos executados pela CDI/PA em 2009 montam a **R\$.793.871,19**, e estão assim constituídos:

**1** – operação de retrovenda de área no Distrito Industrial de Ananindeua: **R\$.112.781,56**;

**2** – remanejamento de expropriados da área onde será implantada a Fase III do DI Marabá: **R\$.411.222,30** (compra de terreno **R\$.173.825,00** + construção das casas: **R\$.224.230,00** + outras despesas: **R\$.13.167,30**);

**3** – execução de serviços preliminares para implantação da Zona de Processamento de Exportações de Barcarena: **R\$.269.867,33**.

O resultado alcançado em 2009 poderia ter sido ainda melhor se não persistisse o inadimplemento da Agência de Regulação e Controle dos Serviços Públicos do Estado do Pará – ARCON, no pagamento do aluguel de um imóvel situado à Rua dos Tamoios nº 1578, de propriedade da CDI/PA.

#### X – Situação Fiscal e Trabalhista

A CDI/PA não tem débito fiscal e trabalhista. Todas as ações trabalhistas até aqui movidas contra a companhia foram julgadas improcedentes no Foro especializado.

A companhia também não possui passivo previdenciário. O saldo de um parcelamento de débito previdenciário (8 parcelas restantes) foi quitado no final do exercício de 2009, tendo a Companhia se beneficiado do desconto concedido pela Lei nº 11.941/2009.

#### XI. Auditoria Independente

Nos termos da Instrução CVM 381/03, a CDI/PA efetuou a contratação de serviços de auditoria independente, no valor de R\$. 9 mil, assegurando que não houve conflito de interesses, perda de independência ou objetividade para a execução do serviço. O contrato foi celebrado com a empresa AUDICON auditoria, consultoria e contabilidade e que não realizou quaisquer serviços além daqueles relativos aos de auditoria.

#### XII. Perspectivas

Estima-se para o exercício de 2010 a elevação da receita com a venda de terrenos para empresas que estão se instalando nas Fases II e III do Distrito Industrial de Marabá e na Zona de Processamento de Exportação – ZPE de Barcarena.

#### XIII. Considerações Finais

A CDI/PA opera com alto grau de liquidez e de solvência. Sua disponibilidade efetiva é suficiente para liquidar a totalidade de seu endividamento de curto e longo prazo. No encerramento do exercício de 2009, o passivo real da CDI/PA, de curto e longo prazo (**R\$.966,5 mil**), representava apenas 10,15% dos depósitos em conta bancária (R\$.9,5 milhões).

#### XIV. Agradecimentos

Finalmente, cabe registrar nosso agradecimento aos servidores e funcionários da CDI/PA, à Secretaria de Estado de Desenvolvimento Ciência e Tecnologia – SEDECT e ao Governo do Estado do Pará, com a confiança do Conselho de Administração e o zelo dos membros do Conselho Fiscal, por seu apoio, sem o qual não seria possível alcançar os resultados positivos apresentados neste Relatório.

Pelo exposto, em cumprimento às disposições da legislação e normas pertinentes, submetemos à apreciação dos senhores acionistas o Relatório da Administração.

Belém, 15 de março de 2010

Ana Marly Lameira da Silva  
Presidente da CDI/PA

Fernanda Marin Cordero  
Diretora Administrativo-Financeira da CDI/PA

#### VII – Parecer dos Auditores Independentes

Aos Senhores Administradores da,

#### COMPANHIA DE DESENVOLVIMENTO INDUSTRIAL DO PARÁ – CDI/PA

**1.** Examinamos o Balanço Patrimonial de **COMPANHIA DE DESENVOLVIMENTO INDUSTRIAL DO PARÁ – CDI/PA** levantado em 31 de dezembro de 2009, e as Demonstrações do Resultado, Demonstrações das Mutações do Patrimônio Líquido e a Demonstração de Fluxo de Caixa, correspondentes ao exercício findo naquela data, elaboradas sob a responsabilidade de sua administração. Nossa responsabilidade é a de expressar uma opinião sobre essas Demonstrações Contábeis.

**2.** Nossos exames foram conduzidos de acordo com as normas de auditoria e compreendem: a) o planejamento dos trabalhos, considerando a relevância dos saldos, o volume de transações e o sistema contábil e de controles internos da entidade; b) a constatação, com base em testes, das evidências e dos registros que suportam os valores e as informações contábeis divulgadas; e c) a avaliação das práticas e das estimativas contábeis mais representativas adotadas pela administração da CDI/PA, bem como da apresentação das Demonstrações Contábeis tomadas em conjunto.

**3.** As Demonstrações Contábeis do exercício encerrado em 31 de dezembro de 2008, apresentadas para fins comparativos, foram auditadas por outros auditores independentes.

**4.** Em nossa opinião, as Demonstrações Contábeis, acima referidas, representam, adequadamente, em todos os aspectos relevantes, a posição patrimonial e financeira de **COMPANHIA DE DESENVOLVIMENTO INDUSTRIAL DO PARÁ – CDI/PA**, em 31 de dezembro de 2009, o Resultado de suas operações e as Variações Financeiras, referentes ao exercício findo naquela data, de acordo com as práticas contábeis adotadas no Brasil.

**5.** As práticas adotadas no Brasil foram alteradas a partir de 1º de janeiro de 2008. As demonstrações contábeis referentes ao exercício findo em 31 de dezembro de 2009, foram elaboradas com as práticas contábeis adotadas no Brasil vigente, e como permitido pelo Pronunciamento Técnico CPC 13- Adoção Inicial da Lei nº 11.638/07 e da Medida Provisória nº. 11.941/2009.

Belém-Pa, 20 de março de 2010

Tadeu Manoel Rodrigues de Araújo  
Contador CRC/PA 002671/O-3  
Auditor Independente

#### VIII-Parecer do Conselho Fiscal

Os membros do Conselho Fiscal da **COMPANHIA DE DESENVOLVIMENTO INDUSTRIAL DO PARÁ – CDI/PA**, Ademir Antonio Silveira Júnior, Carlos Alexandre Abati e Ingrid Souto Franco de Sá Pereira, no cumprimento de suas obrigações legais e estatutárias, examinaram as Demonstrações Contábeis da Companhia, composta pelo Balanço Patrimonial, Demonstrações de Resultados do exercício de 2009, Demonstrações do Fluxo de Caixa e Demonstrações das Mutações do Patrimônio Líquido e notas explicativas, referentes ao exercício findo em 31 de dezembro de 2009, já submetidas ao exame da Audicon – Auditoria, Consultoria e Contabilidade S/S Ltda, que emitiu parecer sobre as mesmas.

Em nossa opinião, as citadas Demonstrações Financeiras a serem submetidas à Assembléia Geral Ordinária, consoante o exame por nós feito e baseado no Parecer dos Auditores Independentes, merecem aprovação.

Belém-Pa, 24 de março de 2010.

**Ademir Antonio Silveira Júnior Carlos Alexandre Abati**

CPF 426.319.392-04 CPF 578.082.108-97

**Ingrid S. Franco de Sá Pereira**

CPF 332.440.062-72



MINISTÉRIO DA FAZENDA  
BANCO DA AMAZÔNIA S.A.  
SOCIEDADE DE ECONOMIA MISTA DE CAPITAL ABERTO  
CNPJ 04.902.979/0001-44 - NIRE 15300005132  
ASSEMBLÉIA GERAL ORDINÁRIA DE ACIONISTAS  
ANÚNCIO DE CONVOCAÇÃO

São convidados os acionistas do Banco da Amazônia S.A. - companhia aberta - a participar, em primeira convocação, da Assembléia Geral Ordinária, que se realizará no dia 30.04.2010, às 11h, no 15º andar do Edifício Sede, na Avenida Presidente Vargas nº 800, nesta capital, para:

1. tomar conhecimento do Relatório da Administração, dos Pareceres do Conselho de Administração, do Conselho Fiscal e dos Auditores Independentes e do Resumo do Relatório do Comitê de Auditoria e examinar, discutir e votar as Demonstrações Financeiras relativos ao exercício social encerrado em 31 de dezembro de 2009;
2. deliberar sobre a proposta de destinação dos resultados do exercício de 2009 e a distribuição dos juros sobre capital próprio;
3. eleger, para o Conselho de Administração, o membro nomeado pelo referido colegiado em 30.07.2009;
4. eleger os membros do Conselho Fiscal e respectivos suplentes para o período 2010/2011;
5. eleger os membros do Conselho de Administração para o período 2010/2011; e
6. deliberar sobre proposta de remuneração dos integrantes da Diretoria e dos Conselhos de Administração e Fiscal da Sociedade para o período compreendido entre as Assembléias Gerais Ordinárias de 2010 e 2011.

Na forma da Instrução CVM 165/91, de 11.12.1991, alterada pela Instrução CVM 282/98, de 26.06.1998, é necessário o percentual mínimo de 5% de participação no capital votante para que os acionistas possam requerer a adoção do processo de voto múltiplo.

**Documentos à Disposição dos Acionistas:** este Anúncio de Convocação e as Propostas do Conselho de Administração contendo todas as informações exigidas pela regulamentação vigente. Referidos documentos estão à disposição dos acionistas na Gerência de Contadoria do Banco da Amazônia, Av. Presidente Vargas, nº 800 - 3º andar - Campina, Belém (PA), e estão sendo, inclusive, disponibilizados no Site [www.bancoamazonia.com.br](http://www.bancoamazonia.com.br) - Relação com Investidores - Informações Financeiras, estando também disponíveis nos sites da BM&FBovespa e CVM.

**Participação na Assembléia:** nos termos do Artigo 126 da Lei 6.404, de 15.12.1976, e alterações posteriores, para participar e deliberar na Assembléia Geral o acionista deve observar que:

- além do documento de identidade, deve apresentar, também, comprovante de titularidade das ações de emissão da Sociedade expedido pelo custodiante;
- para o titular de ações escriturais custodiadas no Bradesco, é dispensada a apresentação do citado comprovante;
- caso não possa estar presente à Assembléia Geral, o acionista pode ser representado por procurador constituído há menos de um ano, desde que este seja acionista, administrador da Sociedade, advogado ou instituição financeira, cabendo ao administrador de fundos de investimento representar seus condôminos;
- as procurações lavradas em língua estrangeira, antes de seu encaminhamento à Sociedade, devem ser vertidas para o Português e registradas as suas traduções no Registro de Títulos e Documentos;
- com o objetivo de dar celeridade ao processo e facilitar os trabalhos da Assembléia, o comprovante de titularidade das ações e o instrumento de mandato podem, a critério do acionista, ser depositados na sede da Sociedade, preferencialmente, com até 2 (dois) dias úteis antes da data prevista para a realização da Assembléia Geral, no Banco da Amazônia S.A. - Secretaria Executiva, Av. Presidente Vargas, nº 800 - 14º andar - Campina, Belém(PA) - CEP 66017-000. Cópia da documentação poderá ainda ser encaminhada por intermédio do e-mail [presi@bancoamazonia.com.br](mailto:presi@bancoamazonia.com.br) e, alternativamente, pelo fax (91) 3223-5175.

**Eventuais esclarecimentos que se fizerem necessários poderão ser obtidos no Site [www.bancoamazonia.com.br](http://www.bancoamazonia.com.br) - Relações com Investidores - Atendimento aos Investidores.**

Belém (PA), 10 de março de 2010.

LUIZ FERNANDO PIRES AUGUSTO - Presidente do Conselho de Administração

**PREFEITURA DE IGARAPÉ-AÇU**  
**NÚMERO DE PUBLICAÇÃO: 94494**  
**ERRATA**

Torna público que não haverá prorrogação do PREGÃO PRESENCIAL nº002/2010. IGARAPÉ-AÇU, 21/04/ 2010.

**FAZENDAS REUNIDAS VATICANO S/A**  
**NÚMERO DE PUBLICAÇÃO: 94228**

**Fazendas Reunidas Vaticano S/A** CNPJ nº 04.980.421/0001-87 nire 15300013941 - Extrato da Ata da Reunião da Assembléia Geral Extraordinária realizada dia 03 de março de 2010, Local, Data, Hora: sede social da empresa, sito a Rodovia BR 010, Km 1602, Paragominas-PA dia 03/03/2010. Quorum: totalidades dos acionistas. Convocação: feita através de carta-convite aos acionistas, com data de 22/02/2010. Mesa: Sr. Fausto Fernandes, Secretária Sr. Nalva Fernandes Franco. Foi deliberado e aprovado por unanimidade: Eleição da nova Diretoria para o triênio março/2010 à fevereiro/2013, assim constituída: Sr. Fausto Fernandes para Diretor-Presidente e Sra. Nalva Fernandes Franco - Diretora - Superintendente, ambos brasileiros, residentes e domiciliados em Paragominas-PA. Foi aprovado os novos pró labores da Diretoria para o exercício de 2010, foi fixado em 05 (cinco) salários mínimos mensais para cada Diretor. A Ata na íntegra foi lida, aprovada e assinada por todos os presentes na assembléia. Arquivamento Jucepa sob nº 200002234314 em 15/04/2010,

**Getulio Villas Moreira**  
Secretário Geral.

**A. B. S. TRANSPORTE, COMÉRCIO DE BEBIDAS LTDA**  
**NÚMERO DE PUBLICAÇÃO: 93913**  
**REQUERIMENTO DE LICENÇA AMBIENTAL**

A Empresa **A. B. S. TRANSPORTE, COMÉRCIO DE BEBIDAS LTDA**, inscrita no CNPJ sob o nº 07.700.426/0001-05 e inscrição estadual nº 15.250.806-6, localizada na Avenida Trinta e Um de Março nº 249, Bairro: Santa Isabel, CEP: 68.456-110, no município de Tucuruí, Estado do Pará, torna público que requereu à Secretaria Municipal de Meio Ambiente de Tucuruí - SEMMA o pedido de LICENÇA DE OPERAÇÃO para compra de combustível e lubrificante para uso e/ou consumo.

Tucuruí - PA, 15 de Abril de 2010.

**PREFEITURA MUNICIPAL DE BRAGANÇA**  
**NÚMERO DE PUBLICAÇÃO: 94489**

**Extrato de Decreto Expropriatório.** A Prefeitura Municipal de Bragança, CNPJ: 04.876.592/0001-07, representada por Edson Luiz de Oliveira, torna público que o Decreto Expropriatório nº 028/2010, de 09/03/2010, declarou de utilidade pública, para fins de desapropriação, o imóvel com área de ocupação denominada "Persilândia", registrado no Cartório de Imóveis de Bragança, para fins de regularização fundiária, avaliado o imóvel no quantum de R\$ 70.000,00 (setenta mil reais).

Bragança, 20 de abril de 2010.

**MAJONAV NAVEGAÇÃO LTDA.,**  
**NÚMERO DE PUBLICAÇÃO: 94552**  
**Majonav Navegação Ltda., CNPJ-MF 07.227.527/0001-00,** torna público que requereu a SEMA - Secretaria de Estado de Meio Ambiente, a Renovação da Licença de Operação Nº 2055/2008 (Para a Atividade de Instalações Portuárias para Cargas Seca) e a Renovação da Licença de Instalação Nº 322/2008 (Para a Atividade de Reforma e Recuperação das Áreas Portuárias e Retro-portuárias)

**PREFEITURA MUNICIPAL DE MOJU**  
**RESULTADO DE LICITAÇÃO**  
**MOJU/PA, 10 DE MARÇO DE 2010.**

Modalidade: **Pregão Presencial 002/2010/PMM/SEMED.**

**Objeto:** Contratação de Serviços de Transporte Escolar Rodoviário e Fluvial, para atender cronograma da Secretaria Municipal de Educação e suas unidades Escolares na Zona Rural do Município de Moju; Informamos que o resultado do Pregão, com o nome dos vencedores e valores contratados, foi publicado no mural de avisos da Prefeitura Municipal de Moju no dia 01/03/2010

**Waldemar Cardoso Nery Júnior**  
Pregoeiro

**PREFEITURA MUNICIPAL DE MOJU**  
**RESULTADO DE LICITAÇÃO**  
**MOJU/PA, 16 DE MARÇO DE 2010.**

Modalidade: **Pregão Presencial 004/2010/PMM/SEMED.**

**Objeto:** Aquisição de: Gêneros alimentícios perecíveis e não perecíveis, carga de gás de cozinha P13 e P45, material de expediente, elétrico e acabamento; Serviços de: Cópia xerográfica e encadernação, para atender a Secretaria Municipal de Educação e suas unidades Escolares na Zona Urbana e Rural do Município de Moju; Empresas vencedoras: Lotes 01 e 05: O. J. Pinheiro Júnior Comercio-Me Cnpj 03.402.418/0001-13; valor total contratado: R\$ 149.142,85 (cento e quarenta e nove mil cento e quarenta e dois reais e oitenta e cinco centavos); Lote 02: Alessandra da Costa Castro-Me Cnpj 10.760.868/0001-43; valor contratado: R\$ 206.288,00 (duzentos e seis mil duzentos e oitenta e oito reais); Lote 03: P. Carvalho & Cia Ltda Cnpj 14.140.909/0005-83; valor contratado: R\$ 131.500,00 (cento e trinta e um mil e quinhentos reais); Lotes 04, 06 e 07: L V A Pimentel-Me Cnpj 09.121.018/0001-16; valor total contratado: R\$ 106.284,39 (cento e seis mil duzentos e oitenta e quatro reais e trinta e nove centavos);

**Waldemar Cardoso Nery Júnior**  
Pregoeiro.

**PREFEITURA MUNICIPAL DE MOJU**  
**RESULTADO DE LICITAÇÃO**  
**MOJU/PA, 16 DE MARÇO DE 2010.**

Modalidade: **Pregão Presencial 005/2010/PMM/SEMED.**

**Objeto** Aquisição de Gêneros alimentícios perecíveis e não perecíveis destinados a merenda escolar do Município de Moju; Empresa vencedora: Lotes 01, 02, 03 e 04: J. dos Reis Pereira-Me Cnpj 07.107.374/0001-50; valor total contratado: R\$ 783.397,59 (setecentos e oitenta e três mil trezentos e noventa e sete reais e cinquenta e nove centavos);

**Waldemar Cardoso Nery Júnior**  
Pregoeiro.

**PREFEITURA MUNICIPAL DE NOVO PROGRESSO**  
**NÚMERO DE PUBLICAÇÃO: 94497**

**Aviso de Licitação Fracassada Pregão Presencial SRP n.º 017/2010.** A PMNP comunica que o Pregão Presencial SRP nº017/2010, realizado em 25/02/2010 as 09:00h, foi considerado fracassado por falta de documentos na habilitação.

**LEANDRO DALLAGNOL**  
PREGOEIRO.

**PREFEITURA MUNICIPAL DE AURORA DO PARÁ**  
**NÚMERO DE PUBLICAÇÃO: 94504**  
**AVISO DE EDITAL**  
**TOMADA DE PREÇO Nº 001/2010**

**Objeto:** Serviço de Construção de Micro-Sistema de Abastecimento de Água da Vila Nova e Manelândia  
**Abertura:** 03/05/2010 - às 11horas.

**Edital:** Disponível no Setor de Licitação, na Rua Raimunda Mendes de Queiroz, nº 306, Bairro Vila Nova, Aurora do Pará, de 09h00min as 12h00min h.

**Informações:** 91-37531721.

**COMISSÃO PERMANENTE DE LICITAÇÃO**



**APLIC IMAGEM LTDA ME**  
**NÚMERO DE PUBLICAÇÃO: 93911**

**APLIC IMAGEM LTDA ME**, CNPJ sob nº 10.832.033/0001-51, Vem comunicar o Extravio de 02 (dois) Blocos de N/Fiscais série "D" 50x03 Vias de nº 0001 à 0100, Conforme BO. nº 00277/201044273-3 em 16/04/2010. Pgm./PA.

**FERRO DA AMAZÔNIA LTDA**  
**NÚMERO DE PUBLICAÇÃO: 93962**

**FERRO DA AMAZONIA LTDA**, CNPJ 03563860/0001-21 comunica o EXTRAVIO DE LACRE FISCAL da impressora 708011119063 modelo MP20FIIIIECFIF boletim de ocorrência 13/2010.000365-5

**CENTRO AUTOMOTIVO BICAR LTDA**  
**NÚMERO DE PUBLICAÇÃO: 93945**

**A empresa Centro Automotivo Bicar Ltda** CNPJ: 03.245.445/0001-20. Torna público que requereu à Secretaria Municipal de Meio Ambiente, a licença de operação para a atividade de Postos de Serviços Mecânicos Direcionados Para Veículos Automotores. Em Tucuruí - PA. Foi determinado Plano de Controle Ambiental.

**BRILASA BRITAGEM E LAMINAÇÃO DE ROCHAS S/A CNPJ n.º 04.134.540/0001-19 Relatório do Conselho de Administração** Srs. Acionistas. Cumprindo determinações legais e estatutárias, oferecemos a apreciação e julgamento dos senhores acionistas, os atos e contas relativos ao exercício social encerrado em 31 de dezembro de 2009. As origens e aplicações de recursos obedeceram às convenções sociais e cronogramas estabelecidos no projeto aprovado pela SUDAM - Superintendência do Desenvolvimento da Amazônia. Agradecemos aos senhores acionistas pela confiança depositada nesta administração, e colocamo-nos a disposição para quaisquer esclarecimentos julgados necessários. Ananindeua(PA), 24 de fevereiro de 2010. **A Administração.**

BALANÇO PATRIMONIAL ENCERRADO EM 31 DE DEZEMBRO DE 2009				Demonstração do Res. do Exerc. em 31/12/09		DEMONSTRAÇÃO DO FLUXO DE CAIXA EM 31/12/2009					
Ativo	2008	2009	Passivo	2008	2009	Discriminação	2008	2009			
<b>At. Circulante</b>	<b>8.709.980,43</b>	<b>10.087.447,76</b>	<b>Pass. Circ. (N.3)</b>	<b>4.588.649,53</b>	<b>5.640.496,30</b>	<b>Rec. B. das Ven.</b>	<b>13.611.425,60</b>	<b>13.597.545,27</b>	<b>1. Rec. Operac.</b>	<b>8.395,15</b>	<b>(1.010.281,36)</b>
Disponível	286.088,07	274.079,27	Fornecedores	3.350.244,11	3.594.150,77	Vendas de Export.	56.653,15	1.904,15	1.1 (+) Rec. de vend.	13.611.425,60	13.597.545,27
Bancos c/			Cont. Social a Recolher	60.572,66	81.237,37	Vendas P. Rev. de Merc.	12.888.091,93	13.240.457,93	1.2 (-) Pag. a forn.	8.991.619,67	8.920.353,85
Movimentos	286.088,07	274.079,27	Impostos a Recolher	177.354,66	180.319,59	Vendas de Serv.	666.680,52	355.183,19	1.3 (-) Pag. de sal.+ eng.	2.549.546,39	2.305.933,50
Créditos	259.059,02	766.475,51	Contas a Pagar	126.770,08	46.490,93	<b>Ded. das Vend.</b>	<b>3.266.269,90</b>	<b>3.479.345,70</b>	1.4 (-) Pag. de despesas	463.490,78	1.217.802,44
Val. Mobiliários	104.910,17	521.201,00	Prov. p/I.R. e CSLL	144.257,41	229.657,82	Icms/Pis/Cofins/			1.5 (-) Pag. de Impost.	1.598.373,61	2.163.736,84
Antecipações Imposto			Divid. obrigatórios	469.568,18	598.666,82	Iss/Devoluções	3.266.269,90	3.479.345,70	<b>2. Recs. de Financ.</b>	<b>(225.502,75)</b>	<b>335.190,37</b>
Renda.Cont. Soc.	154.148,85	176.249,77	Emprést. Bancários	259.882,43	910.173,00	<b>Receita Líquida</b>			2.1 (-) Pag. de Emp.	187.095,84	2.459.299,02
Adiant.a Fornec.	-	69.024,74	<b>Pass. não</b>			<b>das Vendas</b>	<b>10.345.155,70</b>	<b>10.118.199,57</b>	2.2 (+) Emp. Tomados	296.146,29	3.109.589,59
Estoques (N.1)	8.164.833,34	9.046.892,98	<b>Circ (N. 4)</b>	<b>18.776.593,65</b>	<b>18.776.593,65</b>	<b>Cust. Prod. Ven.</b>	<b>7.829.350,69</b>	<b>7.890.414,90</b>	2.3 (-) Ju. Pg.-Rec./Financ.	334.553,20	315.100,20
Estoques	8.164.833,34	9.046.892,98	Debêntures	16.251.892,24	16.251.892,24	Custo de Mercadoria			<b>3. Rec. de Invest.</b>	<b>278.755,21</b>	<b>1.184.283,19</b>
<b>At. ñ Circ. (N.2)</b>	<b>23.150.085,11</b>	<b>23.211.960,46</b>	Cred./Dev-			n/Produção	816.620,45	815.995,11	3.1 (-) Compras de Imobil.	34.244,79	61.875,35
Empréstimo Comp./			Pessoas Lig.	833.340,12	833.340,12	Cust. c/ Revenda	5.712.816,22	5.725.411,06	3.2 (+) Rec. p/Ven.de Ativo/		
consórcio	96.789,56	96.789,56	Rec. antecipados	1.691.361,29	1.691.361,29	Cust. c/Prod.+ Enc.	1.299.914,02	1.349.008,73	ñ operacional	313.000,00	1.246.158,54
Investimentos	<b>16.268,74</b>	<b>16.268,74</b>	<b>Patrimônio</b>			<b>Lucro Bruto</b>			<b>4. Sld. do cx. Gerado (1+2+3)</b>	<b>61.647,61</b>	<b>509.192,20</b>
Aplicações em			<b>Liq. (N.5)</b>	<b>8.494.822,36</b>	<b>8.882.118,27</b>	<b>Operacional</b>	<b>2.515.805,01</b>	<b>2.227.784,67</b>	<b>5. (+) Saldo do caixa</b>		
outras Cias	13.211,44	13.211,44	Capital Social	5.661.902,00	5.661.902,00	<b>Desp. Gerais</b>	<b>2.156.390,17</b>	<b>2.753.755,66</b>	<b>em 31/12/2008</b>	<b>224.440,46</b>	<b>286.088,07</b>
Correção Monetária			Res. de Capital	1.507.430,81	1.507.430,81	Despesas			<b>6. = Sld. do cx. em 31.12.2009</b>		
IPC/90	3.057,30	3.057,30	Reserva p/			Adm.+Enc.	1.310.287,23	1.560.523,75	<b>(inclus. vl. mobiliário)</b>	<b>286.088,07</b>	<b>795.280,27</b>
<b>Imobilizado (N.2)</b>	<b>12.070.908,56</b>	<b>12.132.783,91</b>	aum. de Capital	1.507.430,81	1.507.430,81	Desp. Tributárias	108.099,03	114.132,92	<b>DEMONSTRAÇÃO DO VALOR</b>		
Máquinas			Res. de lucros	1.325.489,55	1.712.785,46	Desp. Financeiras	335.167,99	340.965,02	<b>ADICIONADO EM 31/12/2009</b>		
e Acessórios	4.315.926,07	4.315.926,07	Reserva legal	108.758,79	134.578,52	Desp. c/ Vendas	402.835,92	738.133,97	<b>Discriminação</b>	<b>2008</b>	<b>2009</b>
Veículos	845.509,23	907.384,58	Res.p/ aum.de Cap.	143.073,99	143.073,99	<b>Luc. Operac. Liq.</b>	<b>359.414,84</b>	<b>(525.970,99)</b>	<b>1. Receitas</b>	<b>13.925.040,39</b>	<b>14.869.568,63</b>
Móv.e Ut./ Comput.	258.754,13	258.754,13	Res. de lucros Anter.	1.073.656,77	1.435.132,95	<b>Rec. Financ./ñ operc.</b>	<b>313.614,79</b>	<b>1.272.023,36</b>	1.1 V. de M. e Ser. Liq.	13.611.425,60	13.597.545,27
Ferramentas	20.431,40	20.431,40	<b>T. DO PASSIVO</b>	<b>31.860.065,54</b>	<b>33.299.408,22</b>	Receitas Financeiras	614,79	25.864,82	1.2 Não Operacionais	313.614,79	1.272.023,36
Inst. Elétricas	458.833,42	458.833,42	<b>Dem. de Lucros ou Prej. Acum. em 31/12/09</b>			Receitas não			<b>2. Ins. Adq. de terc.</b>	<b>7.829.350,69</b>	<b>7.890.414,90</b>
Terrenos	44.875,71	44.875,71	<b>Discriminação</b>	<b>2008</b>	<b>2009</b>	Operacionais	313.000,00	1.246.158,54	2.1 C. das Merc. Reven.	7.829.350,69	7.890.414,90
Prédios	483.320,85	483.320,85	Saldo anterior	745.917,08	-	<b>Result. do Exerc. Antes</b>			<b>3. VI. Adic. (1-2)</b>	<b>6.095.689,70</b>	<b>6.979.153,73</b>
Obras em And.	1.666.686,31	1.666.686,31	Lucro do Exercício	327.739,69	361.476,18	<b>das Provisões</b>	<b>673.029,63</b>	<b>746.052,37</b>	<b>4. V. Ad. Liq. a dist.(3)</b>	<b>6.095.689,70</b>	<b>6.979.153,73</b>
Reav. do Ativo	5.872.816,33	5.872.816,33	(-) Lucro Acumulado			Prov.p/I.R. e Cap.Soc.	204.830,07	229.657,82	<b>5. Dist. do Val. Adic.</b>	<b>6.095.689,70</b>	<b>6.979.153,73</b>
Dep. Acum.	(4.060.324,29)	(4.060.324,29)	Transf. p/ reserv. (1.073.656,77)	(361.476,18)	-	<b>Res. do Exercício</b>			5.1 Pes.e eng+adm+Trib.	1.418.386,26	1.674.656,67
Correção Monet.			Lucro Acumulado	-	-	<b>após Provisões</b>	<b>468.199,56</b>	<b>516.394,55</b>	5.2 Despesas vendas	402.835,92	738.133,97
IPC/90	2.078.881,48	2.078.881,48	<b>NOTAS EXPLICATIVAS-</b>			<b>Dest. do Result.</b>	<b>468.199,56</b>	<b>516.394,55</b>	5.3 Imp. Ded. das Ven.	3.266.269,90	3.479.345,70
Leasing / Veic.	85.197,92	85.197,92	A Brilasa -Britagem e			Reserva Legal	23.409,98	25.819,73	5.4 Desp. financeiras	335.167,99	340.965,02
<b>Intangível</b>	<b>10.966.118,25</b>	<b>10.966.118,25</b>	Laminação de Rochas S/A. é empresa que tem			Divid. Obrigatórios	117.049,89	129.098,64	5.5 I.R. e Contrib. Soc.	204.830,07	229.657,82
Desp. Pre-Oper.	613.246,22	613.246,22	projeto aprovado pela SUDAM, e o Capital			<b>Luc. Liq. Exercício</b>	<b>327.739,69</b>	<b>361.476,18</b>	5.6 Luc. ret./prej. do ex.	468.199,56	516.394,55
Var.Mon.Deb.	10.549.538,77	10.549.538,77	Autorizado é de R\$ 16.000.000,00 dividido			<b>Lucro por Ações</b>	<b>0,02</b>	<b>0,02</b>	<b>6.T. do VI. Adic. Dist.</b>	<b>6.095.689,70</b>	<b>6.979.153,73</b>
Amort. Acum.	(412.860,99)	(412.860,99)	em 6.000.000 ações ordinárias e 10.000.000			<b>MUTAÇÃO DO PATRIM. LÍQUIDO em 31/12/2009</b>					
Cor. Mon. IPC/90	216.194,25	216.194,25	Ações preferenciais nominativas e sem valor			<b>Contas</b>	<b>Sld. 31/12/08</b>	<b>Const. Lucro Res. + Transf.</b>	<b>Sld. 31/12/09</b>		
<b>T. DO ATIVO</b>	<b>31.860.065,54</b>	<b>33.299.408,22</b>	serão subscritas e integralizadas pelo FINAM,			Cap. Real.	5.661.902,00	0	0	5.661.902,00	
preferenciais, sendo R\$ 431.436,93 Classe A, R\$ 741.142,97, Classe C e com recursos próprios de			Laminação de Rochas S/A. é empresa que tem			Res.Cap.	1.507.430,81	0	0	1.507.430,81	
R\$ 4.489.322,10 em ações ordinárias, totalizando em R\$ 5.661.902,00. As Demonstrações Financeiras deste			projeto aprovado pela SUDAM, e o Capital			Res.de Luc	1.325.489,55	-	387.295,91	1.712.785,46	
Balanço foram elaboradas conforme a Lei 6404/76 e MP 449/08, abrangendo os padrões contábeis e os princípios			Autorizado é de R\$ 16.000.000,00 dividido			Lucro Acum.	0,00	387.295,91	-387.295,91	0,00	
geralmente aceitos pela contabilidade. Nota 01 - Os estoques foram considerados ao seu preço efetivo de			em 6.000.000 ações ordinárias e 10.000.000			<b>Total</b>	<b>8.494.822,36</b>	<b>387.295,91</b>	<b>0,00</b>	<b>8.882.118,27</b>	
custos já excluída parcela do ICMS. Nota 02 - As Aplicações dos recursos foram efetuados conforme cronograma estabelecidos pela SUDAM e o Ativo Imobilizado sofreu um aumento líquido			Ações preferenciais nominativas e sem valor			<b>DEMONSTRAÇÃO DO VALOR</b>					
de R\$ 61.875,35 proveniente de aquisições. Nota 03 - É composta de débitos com vencimentos para exercício seguinte: Nota 4 - O PELA, é composto com recursos de Debêntures e			serão subscritas e integralizadas pelo FINAM,			<b>ADICIONADO EM 31/12/2009</b>					
recebimentos antecipados no valor de R\$ 18.776.593,65, com os vencimentos para 5,5 anos valores estes que não estão sendo atualizados monetariamente, em virtude de previsão legal			O Capital Subscrito e Integralizado é de R\$ 1.172.579,90 em ações			<b>Discriminação</b>	<b>2008</b>	<b>2009</b>	<b>1. Receitas</b>	<b>13.925.040,39</b>	<b>14.869.568,63</b>
em conversões de ações. Nota 05 - O Patrimônio Líquido está demonstrado detalhadamente no quadro de Mutações. As Demonstrações Financeiras foram elaboradas conforme documentos			Class A, R\$ 741.142,97, Classe C e com recursos próprios de			1.1 V. de M. e Ser. Liq.	13.611.425,60	13.597.545,27	1.1 V. de M. e Ser. Liq.	13.611.425,60	13.597.545,27
apresentados ao Contador. Ananindeua - Pa, 31 de Dezembro de 2009. Ivan Palmeira Anijar - Diretor - CPF 048596182-20, Vânia Anijar Fragoso Rei- Membro CPF 592.269.352-20, Ronaldo José			Class A, R\$ 741.142,97, Classe C e com recursos próprios de			1.2 Não Operacionais	313.614,79	1.272.023,36	1.2 Não Operacionais	313.614,79	1.272.023,36
Ferreira Batista, Cont., CRC/PA 3326/0-6 - CPF. 023.902.212-20. <b>PARECER DOS AUDITORES INDEPENDENTES</b> Aos Administradores e Acionistas da <b>BRILASA-BRITAGEM E LAMINAÇÃO DE</b>			Class A, R\$ 741.142,97, Classe C e com recursos próprios de			<b>2. Ins. Adq. de terc.</b>	<b>7.829.350,69</b>	<b>7.890.414,90</b>	<b>2. Ins. Adq. de terc.</b>	<b>7.829.350,69</b>	<b>7.890.414,90</b>
<b>ROCHAS S/A.</b> Belém - PA. 1-Examinamos o balanço patrimonial da <b>BRILASA-BRITAGEM E LAMINAÇÃO DE ROCHAS S/A,</b> levantados em 31 de dezembro de 2009, a demonstração do			Class A, R\$ 741.142,97, Classe C e com recursos próprios de			<b>3. VI. Adic. (1-2)</b>	<b>6.095.689,70</b>	<b>6.979.153,73</b>	<b>3. VI. Adic. (1-2)</b>	<b>6.095.689,70</b>	<b>6.979.153,73</b>
resultado, a demonstração de lucros ou perdas acumuladas, a demonstração das mutações do patrimônio líquido, demonstração dos fluxos de caixa, e suas notas explicativas, correspondentes ao			Class A, R\$ 741.142,97, Classe C e com recursos próprios de			<b>4. V. Ad. Liq. a dist.(3)</b>	<b>6.095.689,70</b>	<b>6.979.153,73</b>	<b>4. V. Ad. Liq. a dist.(3)</b>	<b>6.095.689,70</b>	<b>6.979.153,73</b>
exercício findo naquela data, elaboradas sob a responsabilidade de sua administração. Nossa responsabilidade é de expressar uma opinião sobre estas demonstrações contábeis. 2-Exceto quanto ao			Class A, R\$ 741.142,97, Classe C e com recursos próprios de			<b>5. Dist. do Val. Adic.</b>	<b>6.095.689,70</b>	<b>6.979.153,73</b>	<b>5. Dist. do Val. Adic.</b>	<b>6.095.689,70</b>	<b>6.979.153,73</b>
mencionado no parágrafo 3 a seguir, nosso exame foi conduzido de acordo com as normas de auditoria normalmente aplicadas no Brasil e compreendeu: a) o planejamento dos trabalhos,			Class A, R\$ 741.142,97, Classe C e com recursos próprios de			5.1 Pes.e eng+adm+Trib.	1.418.386,26	1.674.656,67	5.1 Pes.e eng+adm+Trib.	1.418.386,26	1.674.656,67
considerando a relevância dos saldos, o volume de transações e os sistemas contábeis e de controles internos da Companhia; b) a constatação com base em teste das evidências e dos registros que			Class A, R\$ 741.142,97, Classe C e com recursos próprios de			5.2 Despesas vendas	402.835,92	738.133,97	5.2 Despesas vendas	402.835,92	738.133,97
suportam os valores e as informações contábeis divulgados; e c) a avaliação das práticas e das estimativas contábeis mais representativas adotadas pela administração da companhia, bem como da			Class A, R\$ 741.142,97, Classe C e com recursos próprios de			5.3 Imp. Ded. das Ven.	3.266.269,90	3.479.345,70	5.3 Imp. Ded. das Ven.	3.266.269,90	3.479.345,70
apresentação das demonstrações contábeis tomadas em conjunto. 3-Os serviços de auditoria foram contratados após a data das demonstrações contábeis referidas no primeiro parágrafo. O resultado			Class A, R\$ 741.142,97, Classe C e com recursos próprios de			5.4 Desp. financeiras	335.167,99	340.965,02	5.4 Desp. financeiras	335.167,99	340.965,02
dos procedimentos alternativos aplicados não foi suficiente para opinarmos sobre os estoques e ativo imobilizado. 4-No Ativo Permanente: a) os bens do imobilizado não são controlados			Class A, R\$ 741.142,97, Classe C e com recursos próprios de			5.5 I.R. e Contrib. Soc.	204.830,07	229.657,82	5.5 I.R. e Contrib. Soc.	204.830,07	229.657,82
individualmente, podendo registrar bens obsoletos e/ou que não mais existem. O inventário físico dos bens poderá resultar em ajustes no patrimônio; b) estão incluídos valores de "Obras em			Class A, R\$ 741.142,97, Classe C e com recursos próprios de			5.6 Luc. ret./prej. do ex.	468.199,56	516.394,55	5.6 Luc. ret./prej. do ex.	468.199,56	516.394,55
Andamento" que foram paralisadas; e c) a companhia optou em não amortizar o diferido em função do comentado no parágrafo 5 a seguir. 5-O Certificado de Empreendimento Implantado - CEI foi			Class A, R\$ 741.142,97, Classe C e com recursos próprios de			<b>6.T. do VI. Adic. Dist.</b>	<b>6.095.689,70</b>	<b>6.979.153,73&lt;/</b>			

**CONSTRUAMEC - CONSTRUO AGRICULTURA MECANIZADA S/A** – CNPJ. 22.983.316/0001-83 – **RELATÓRIO DA DIRETORIA:** Srs. Acionistas. De acordo com as disposições legais e estatutárias, submetemos à apreciação de V.Sas. as demonstrações financeiras comparativas dos exercícios findos em 31 de dezembro de 2009 e de 2008. Ananindeua, Pa., 16 de abril de 2009.

**BALANÇO PATRIMONIAL DOS EXERCÍCIOS FINDOS EM 31 DE DEZEMBRO DE 2009 E DE 2008** (Em reais)

<b>A T I V O</b>		<b>2009</b>	<b>2008</b>	<b>DEMONSTRAÇÃO DO FLUXO DE CAIXA PARA OS EXERCÍCIOS FINDOS EM 31 DE DEZEMBRO DE 2009 E DE 2008</b>			<b>Parecer dos Auditores Independentes</b>
<b>Circulante</b>		<b>5.818.112,79</b>	<b>4.470.171,70</b>				Aos Administradores e Acionistas de CONSTRUAMEC- Construo Agricultura Mecanizada S/A-Ananindeua/PA.1.Examinamos os balanços patrimoniais de CONSTRUAMEC – Construo Agricultura Mecanizada S/A, levantados em 31 de dezembro de 2009 e de 2008, e as respectivas demonstrações do resultado, das mutações do patrimônio líquido e dos fluxos de caixa correspondentes aos exercícios findos naquelas datas, elaborados sob a responsabilidade de sua administração. Nossa responsabilidade é a de expressar uma opinião sobre essas demonstrações contábeis; 2. Nossos exames foram conduzidos de acordo com as normas de auditoria aplicáveis no Brasil e compreendem: a) o planejamento dos trabalhos, considerando a relevância dos saldos, o volume de transações e os sistemas contábeis e de controles internos da Entidade; b) a constatação, com base em testes, das evidências e dos registros que suportam os valores e as informações contábeis divulgados; e c) a avaliação das práticas e das estimativas contábeis mais representativas adotadas pela Administração da Entidade, bem como da apresentação das demonstrações contábeis tomadas em conjunto; 3. Em nossa opinião,
Caixa e bancos		4.322.217,56	2.054.803,47	<b>Fluxo de Caixa Proveniente das Operações</b>	<b>2009</b>	<b>2008</b>	
Aplicações Financeiras		50.000,00	-	Lucro líquido do exercício	3.058.523,14	414.376,22	
Clientes		1.250.699,39	2.394.998,34	Ajustes para reconciliar o resultado do exercício com recursos provenientes de atividades operacionais:			
Adiant. a funcionários		1.631,01	6.492,93	Depreciação e amortização	<u>1.166.427,96</u>	<u>702.464,64</u>	
Impostos a recuperar		53.564,83	10.731,46	Investimentos de curto prazo	4.224.951,10	1.116.840,86	
Adiant. a fornecedores		140.000,00	3.145,50	Varição das contas a receber	1.144.298,95	802.284,70	
<b>Não Circulante</b>		<b>12.135.191,82</b>	<b>10.094.426,19</b>	Varição de outros ativos circulantes	(174.825,95)	20.748,23	
Realizável a Longo Prazo		2.079.800,38	2.370.906,33	Varição de fornecedores	181.574,29	(34.565,79)	
Créditos com terceiros		1.730.144,39	2.057.674,39	Varição das obrigações tributárias, trabalhistas e previdenciárias	140.261,97	66.259,33	
Crédito c/pessoas ligadas		344.040,40	275.031,94	Varição de outros passivos circulantes	<u>8.347,32</u>	<u>16.726,84</u>	
Cauções		5.615,59	38.200,00	<b>Recursos Líquidos Provenientes das Atividades Operacionais</b>	<b>5.524.607,68</b>	<b>1.988.294,17</b>	
Imobilizado		10.055.391,44	7.723.519,86	<b>Fluxo de Caixa Utilizado nas Atividades de Investimentos</b>			
<b>TOTAL DO ATIVO</b>		<b>17.953.304,61</b>	<b>14.564.597,89</b>	Investimento no realizável a longo prazo	291.105,95	1.092.576,66	
				Investimento de imobilizado	(3.498.299,54)	(2.367.708,84)	
<b>P A S S I V O</b>		<b>2009</b>	<b>2008</b>	<b>Recursos Líquidos Provenientes das Atividades de Investimentos</b>	<b>(3.207.193,59)</b>	<b>(1.275.132,18)</b>	
<b>Circulante</b>		<b>980.707,80</b>	<b>650.524,22</b>	<b>Aumento de Caixa e Equivalentes</b>	<b>2.317.414,09</b>	<b>713.161,99</b>	
Fornecedores		409.100,32	227.526,03	<b>Disponibilidades no Início do Exercício</b>	<b>2.054.803,47</b>	<b>1.341.641,48</b>	
Obrig.sociais e trabalhistas		49.149,82	71.514,34	<b>Disponibilidades no Final do Exercício</b>	<b>4.372.217,56</b>	<b>2.054.803,47</b>	
Obrigações fiscais		478.698,79	316.072,30	<b>DEMONSTRAÇÃO DAS MUTAÇÕES DO PATRIMÔNIO LÍQUIDO</b>			
Demais contas a pagar		43.758,87	35.411,55	<b>DISCRIMINAÇÃO</b>	<b>CAPITAL SOCIAL</b>	<b>PREJUÍZOS ACUMULADOS</b>	<b>TOTAL</b>
<b>Não Circulante</b>		<b>1.966.109,55</b>	<b>1.966.109,55</b>	<b>SALDO EM 31/DEZ/2007</b>	<b>11.200.000,00</b>	<b>(4.957.033,94)</b>	<b>6.242.966,06</b>
Exigível a Longo Prazo		1.966.109,55	1.966.109,55	Lucro líquido do exercício		414.376,22	414.376,22
Debêntures		1.966.109,55	1.966.109,55	<b>SALDO EM 31/DEZ/2008</b>	<b>11.200.000,00</b>	<b>(4.542.657,72)</b>	<b>6.657.342,28</b>
<b>Patr. Líquido e Recursos para Aumento de Capital</b>		<b>15.006.487,26</b>	<b>11.947.964,12</b>	Lucro líquido do exercício		3.058.523,14	3.058.523,14
<b>Patrimônio Líquido</b>		<b>9.715.865,42</b>	<b>6.657.342,28</b>	<b>SALDO EM 31/DEZ/2009</b>	<b>11.200.000,00</b>	<b>(1.484.134,58)</b>	<b>9.715.865,42</b>
Capital Social		11.200.000,00	11.200.000,00	<b>NOTAS EXPLICATIVAS: 01- Contexto Operacional:</b> A Companhia tem como atividade preponderante a construção de rodovias e obras de terraplenagem. <b>02-Apresentação das Demonstrações Contábeis:</b> As demonstrações contábeis foram elaboradas de acordo com as práticas contábeis adotadas no Brasil e as disposições complementares da CVM-Comissão de Valores Mobiliários; <b>03-Sumário das Principais Práticas Contábeis:</b> a) Apuração do Resultado – O resultado das operações é apurado em conformidade com o regime contábil de competência de exercícios; b) Estimativas contábeis – A elaboração das demonstrações contábeis de acordo com as práticas adotadas no Brasil requer que a administração da companhia use de julgamento na determinação e no registro de estimativas contábeis, as quais incluem provisão para crédito de liquidação duvidosa, valor residual do ativo imobilizado, provisões para passivos contingentes entre outras. Os resultados efetivos poderão ser diferentes de tais estimativas; c) Clientes – As contas a receber de clientes estão demonstradas pelo valor faturado. A provisão para crédito de liquidação duvidosa não foi constituída em face de a administração ter julgado, com base na análise dos riscos, pouco provável a ocorrência de perdas na liquidação de tais créditos; d) Imobilizado – Registrado ao custo de aquisição. As depreciações foram calculadas pelo método linear às taxas mencionadas na nota explicativa nº 4 e considera o tempo de vida útil estimado dos bens; e) Imposto de renda e contribuição social – O imposto de renda e a contribuição social foram calculados com base no lucro presumido à alíquota de 15% mais o adicional de 10%, quando aplicável, para o imposto de renda e de 9% para a contribuição social; f) Demais ativos e passivos circulantes e não circulantes – Os ativos circulantes e não circulantes são apresentados ao valor de custo ou realização, incluindo, quando aplicável, as variações monetárias e rendimentos correspondentes. Os passivos circulantes e não circulantes são demonstrados pelos valores conhecidos ou calculáveis, acrescidos, quando aplicável, dos respectivos encargos e das ações monetárias incorridas. Não há ajustes relevantes a serem registrados nos ativos e passivos para trazer sua mensuração a valor presente de realização.			
Prejuízos Acumulados		(1.484.134,58)	(4.542.657,72)	<b>04-Imobilizado</b>	<b>2009</b>	<b>2008</b>	<b>Tx.Deprec.</b>
Recurs.p/aum.de capital		5.290.621,84	5.290.621,84	Terrenos e s/ benfeitorias	261.002,54	261.002,54	
<b>TOTAL DO PASSIVO</b>		<b>17.953.304,61</b>	<b>14.564.597,89</b>	Obras civis	3.077.357,88	3.077.357,88	2%
				Máquinas e equipamentos	9.253.302,90	5.799.767,90	10%
				Veículos	2.647.946,28	2.617.246,28	20%
				Móveis e utensílios	28.612,09	14.547,55	10%
				(-) Depreciação acumulada	15.155.821,40	11.769.922,15	
				<b>TOTAL</b>	<b>10.055.391,44</b>	<b>7.723.519,86</b>	

A Orsa Florestal S.A. torna público que **requereu** da Secretaria de Estado de Meio Ambiente, a renovação da **Autorização para Exploração Florestal** - AUTEF Nº 754/2009, até a data 17/11/2011, para atividade de **Manejo florestal em regime de rendimento sustentável**, no município de Almeirim/PA.

A Orsa Florestal S.A. torna público que **requereu** da Secretaria de Estado de Meio Ambiente, a **Licença de Atividade Rural** para atividade de **Manejo florestal em regime de rendimento sustentável**, no município de Almeirim/PA.

**ESPERANÇA IND. COM. LTDA.-EPP**  
**NÚMERO DE PUBLICAÇÃO: 94422**  
Esperança Ind. Com. Ltda.-EPP, Estr. do Agricultor – Km 02, s/nº, Zona Rural, Nova Esperança do Piriá-Pa, torna público que requereu da SEMA, em 01/03/10, a renovação da L.O. 2659/2009 para desdobra de 30 m³/dia de Tora, para produção de madeira serrada conf. Proc. 2010/0006609.

A Orsa Florestal S.A. torna público que **requereu** da Secretaria de Estado de Meio Ambiente, a renovação da **Autorização para Exploração Florestal** - AUTEF Nº 620/2009, até a data 08/07/2011, para atividade de **Manejo florestal em regime de rendimento sustentável**, no município de Almeirim/PA.

A Orsa Florestal S.A. torna público que **requereu** da Secretaria de Estado de Meio Ambiente, a renovação da **Autorização para o transporte de toras** - AU Nº 493/2009, até a data 27/08/2011, para atividade de **Manejo florestal em regime de rendimento sustentável**, no município de Almeirim/PA.

A Jari Celulose, Papel e Embalagens S.A., torna público que **recebeu** da Secretaria de Estado de Meio Ambiente, a renovação da **Licença de Operação** - LO Nº 4374/2008, até a data 23/09/2012, para atividade de **Transporte de Substâncias e Produtos Perigosos**, no município de Almeirim/PA.

**MAURO ANTONIO SOARES NASSAR** – Diretor Presidente – CPF. 218.618.702-72  
**ROSANGELA OLIVEIRA NASCIMENTO** – Contadora – CRC/PA 007928/O-1 – CPF. 147.911.102-34.





# importadora

DE FERRAGENS S. A.  
CNPJ - 04.893.996/0001-62

## NOTAS EXPLICATIVAS ÀS PEÇAS CONTÁBEIS LEVANTADAS EM 31 DE DEZEMBRO DE 2009

**NOTA 1)** As demonstrações Financeiras elaboradas em 31 de Dezembro de 2009, já adaptadas às alterações introduzidas pela Lei 11.638/2007 e pela Lei nº 11.941/2009 na Lei das Sociedades Anônimas nº 6.404/76 e Decreto Lei nº 1.598/77, demonstram com clareza o crescimento dos valores referentes ao exercício terminado em 31.12.2009, apesar das dificuldades que o comércio varejista, por vezes, atravessa, obrigando para maior incremento das vendas, a promoções diversas.

As diretrizes seguras adotadas pela Diretoria e seguidas pelos nossos auxiliares, permitiram um acréscimo de 10 % nas vendas realizadas, num comércio altamente competitivo e ensinaram um valor expressivo no resultado do exercício ora findo.

**NOTA 2)** Em face, ainda, das alterações havidas, novo plano de contas foi elaborado para maior e melhor visibilidade contábil.

**NOTA 3)** O regime de escrituração adotado foi da competência, onde as receitas e as despesas são reconhecidas na ocasião em que são ganhas ou incorridas.

- O Ativo e o Passivo classificados em Circulante e Não Circulante, em obediência à legislação contábil, estabelece uma visão clara dos valores movimentados pela Empresa, com o fim exclusivo de demonstrar o esforço da Diretoria na salvaguarda dos interesses dos Srs. Acionistas.

- Os Estoques para revenda estão demonstrados ao custo médio de mercado.

- As depreciações foram calculadas pelo método linear.

**NOTA 4)** As IMOBILIZAÇÕES apresentam a seguinte posição

Instalações	R\$. 2.279.150,73
Maquinas, Ferramentas/Equipamentos	R\$. 3.693.192,17
Moveis e Utensílios	R\$. 2.053.047,92
Terrenos e Prédios	R\$. 4.887.471,79
Veículos	R\$. 272.540,03
I.T. Hardware	R\$. 126.944,75
Total Imobilizado	R\$. 13.312.347,39

**NOTA 5)** O Capital Social de R\$. 5.450.000,00, (Cinco Milhões ,Quatrocentos e Cinquenta Mil Reais),subscrito e integralizado, está dividido em 100.000.000 (Cem Milhões) de ações ordinárias nominativas ou endossáveis.

**NOTA 6)** Os investimentos Soc.Conta Participação GMB, são corrigidos pelo método da Equivalência Patrimonial.

**NOTA 7)** No ano de 2009 a Empresa aderiu ao novo parcelamento dos impostos conforme Lei nº 11.941/2009, aguardando a consolidação pela Receita Federal do Brasil.

**NOTA 8)** Com objetivo de expandir mais e mais a penetração da Empresa no setor automobilístico de Belém, a IMPORTADORA inaugurou em 25 de agosto de 2009 um moderno SHOW ROOM para revenda exclusiva de veículos CHEVROLET de Fabricação G.M.B. localizado na travessa Almt.Wandenkolk esquina da Rua Diogo Mória.

### CONS. DE ADMINISTRAÇÃO

Léa Velho Condurú  
Cynthia Souza  
Verena Mendes

### DIRETORIA

Léa Velho Condurú - presidente  
Paulo Petruccelli - vice-presidente  
Antônio Carlos Souza - vice-presidente

### CONTADOR

Paulo Petruccelli  
CRC-PA nº 0928  
CPF. 000.606.232-68

### PARECER DO AUDITOR INDEPENDENTE

#### - Aos Senhores Administradores da, IMPORTADORA DE FERRAGENS S.A.

1. Examinamos o Balanço Patrimonial da IMPORTADORA DE FERRAGENS S.A., levantado em 31 de dezembro de 2009 e as respectivas Demonstrações do Resultado do Exercício, das Mutações do Patrimônio Líquido, do Fluxo de Caixa e do Valor Adicionado, correspondentes ao exercício findo naquela data, elaborados sob responsabilidade de sua administração. Nossa responsabilidade é a de expressar uma opinião sobre essas Demonstrações Contábeis.

2. Nossos exames foram conduzidos de acordo com as normas de auditoria e compreenderam: (a) o planejamento dos trabalhos, considerando a relevância dos saldos, o volume de transações, o sistema contábil e de controles internos da entidade; (b) a constatação, com base em testes, das evidências e dos registros que suportam os valores e as informações contábeis divulgadas; e (c) avaliação das práticas e das estimativas contábeis mais representativas adotadas pela administração da entidade, bem como da apresentação das Demonstrações Contábeis tomadas em conjunto.

3. Em face de nossa contratação ter ocorrido após o encerramento do exercício, não foi possível aplicarmos certos procedimentos, tais como Circularização, Contagem de Caixa, e acompanhamento da contagem do estoque.

4. Em nossa opinião, as Demonstrações Contábeis acima referidas representam adequadamente, em todos os aspectos relevantes, a posição Patrimonial e Financeira da IMPORTADORA DEFERRAGENS S.A., em 31 de dezembro de 2009, o resultado de suas operações e as Variações Financeiras, referentes ao exercício findo naquela data, de acordo com as práticas contábeis adotadas no Brasil.

5. As práticas adotadas no Brasil foram alteradas a partir de 1º de janeiro de 2008. As demonstrações contábeis referentes ao exercício findo em 31 de dezembro de 2009, apresentadas de forma conjunta com as demonstrações contábeis do exercício de 2008, foram elaboradas como permitido pelo Pronunciamento Técnico CPC 13 - Adoção Inicial da Lei nº 11.638/07 e Lei 11.941/2009.

Belém, 19 de abril de 2010  
**Tadeu Manoel Rodrigues de Araújo**  
Contador CRC/PA002671/0-3  
Auditor Independente

Página 2



### COMPANHIA DE DESENVOLVIMENTO E ADMINISTRAÇÃO DA ÁREA METROPOLITANA DE BELÉM - CODEM

CNPJ nº 04977583/0001-66

#### EDITAL DE CONVOCAÇÃO

#### ASSEMBLEIAS GERAIS ORDINÁRIA E 60ª EXTRAORDINÁRIA

Ficam convocados os senhores acionistas da Companhia de Desenvolvimento e Administração da Área Metropolitana de Belém - CODEM, a se reunirem em Assembleias Gerais Ordinária e Extraordinária, cumulativamente, no dia 29 de abril de 2010, às 09 horas, na sede da Empresa, na Av. Nazaré nº 708, nesta cidade, para deliberar sobre os seguintes assuntos: 1. **ASSEMBLEIA GERAL ORDINÁRIA:** a) apreciar e votar o Relatório da Administração, Balanço e Demonstrações Financeiras do exercício social encerrado em 31/12/2009; b) eleição/reeleição de membros do Conselho Fiscal para o período de 1 ano; c) fixar a remuneração dos administradores e membros do Conselho Fiscal. 2. **ASSEMBLEIA GERAL EXTRAORDINÁRIA:** a) O que ocorrer. Belém, 19 de abril de 2010. Sílvia Christina Souza de Oliveira Santos, Presidente do Conselho de Administração.



**Antonio Georges Farah**  
Presidente do Conselho de Administração.

#### CONSELHO REGIONAL DE MEDICINA NÚMERO DE PUBLICAÇÃO: 94046 TERMO DE ADITIVO

**Termo Aditivo Nº06/2010** do Contrato de Prestação de Serviços de Limpeza, firmado em 12/03/2010, entre o **CRM/PA** e a empresa **SGE-SERVIÇOS GERAIS E ENGENHARIA** com a Repactuação dos preços do contrato. Base Legal: Lei nº 8.666, de 1993, art. 55, inciso III, Decreto nº 2.271, de 1997, art. 5º, e item 7 da IN MARE nº18/1997. Valor Total: R\$46.318,20. Vigência até 05/12/2010.

#### ABC AGROPECUÁRIA BRASIL NORTE S.A. - PROD. E EXP. CNPJ: 20.722.575/0001-25 ASSEMBLÉIA GERAL ORDINÁRIA

São convidados os senhores acionistas, para a Assembléia Geral Ordinária, a realizar-se no dia 30 de abril de 2010, às 08:00 (oito) horas, em sua sede social, localizada na Rua Curuçá, 260 - sala 104, Bairro Telégrafo, nesta Cidade, para tratarem da seguinte ordem do dia:

1. Tomar as contas dos administradores, examinar, discutir e votar as Demonstrações Financeiras relativas ao exercício encerrado em 2009.
2. Deliberar sobre a destinação do resultado do exercício e a distribuição de dividendos, relativos ao exercício encerrado em 2009.
3. Deliberar sobre a fixação da remuneração anual Global da Administração da Sociedade.

Belém-PA., 20 de abril de 2010  
Luiz Gonzaga Maciel  
DIRETOR PRESIDENTE EXECUTIVO

#### TAPON CORONA INDUSTRIAL DO NORTE S/A NÚMERO DE PUBLICAÇÃO: 94095

CNPJ/MF nº 04.934.055/0001-20 AGO Edital de Convocação. Ficam aos Srs. Acionistas desta sociedade a comparecerem à AGO a ser realizada no dia 30/04/2010, às 15:00 h, em sua Sede Social à Rod. Br 316 Km 7,4 - Ananindeua - PA a fim de deliberarem sobre a seguinte Ordem do Dia; a) Exame, discussão e votação do Balanço Patrimonial, das Demonstrações Financeiras, bem como das Contas dos Administradores, relativos ao exercício findo em 31/12/2009; b) destinação do lucro líquido do exercício e distribuição de dividendos; c) eleger os administradores e membros do Conselho Fiscal; d) outros assuntos de interesse social.

Ananindeua(Pa) 22 de abril 2010.

#### A DIRETORIA

#### M A CARVALHO DE BASTOS NÚMERO DE PUBLICAÇÃO: 94091

**M A Carvalho de Bastos** i e 15254159-4 cnpj 079183790002-43 localizada a av braz de aguiar n 750 bairro nazaré belém PA comunica o extravio das notas fiscais serie '1 n 70 e 75 n do bo 00277/2010041229-1

#### BRILASA - BRITAGEM E LAMINAÇÃO DE ROCHAS S/A NÚMERO DE PUBLICAÇÃO: 94304 CONVOCAÇÃO

\_BRILASA - Britagem e Laminação de Rochas S/A - CNPJ Nº 04.134.540/0001-19, Convocação -A.G.O./E. Convocamos os senhores acionistas desta empresa, a se reunirem em A.G.O./E. no dia: 30.04.2009 às 10 horas em sua sede social, sito no Distrito Industrial - Setor C- Qd 7 - lote 9-Ananindeua-PA, a fim de deliberarem sob o seguinte: "Ordem do dia"- 1. Tomar as contas dos Administradores, examinar, discutir e votar as demonstrações financeiras 31/12/2009; 2. Deliberar sobre a destinação do lucro líquido do exercício e distribuição de dividendos; 3. Outros Assuntos de interesse social-Ananindeua/PA, 20/04/10. **Ivan Palmeira Anijar** - Diretor - CIC. 048.596.182-20.

**AVISO - BRILASA-Britagem e Laminação de Rochas S/A.** CNPJ Nº 04.134.540/0001-19, comunica aos senhores acionistas desta empresa, que se encontram a disposição na sede social da BRILASA, sito no Distrito Industrial - Setor C - Qd 7 - lote 9-Ananindeua-PA, os documentos a que se referem o artº. 133 da lei 6.404/76-

Ananindeua/PA, 20/04/2010.

**Ivan Palmeira Anijar**  
Diretor - CIC. 048.596.182-20.

#### AGROBRAGANTINA S/A NÚMERO DE PUBLICAÇÃO: 94276

**Agrobragantina S/A** CNPJ: nº 04.657.227/0001-65. Assembléia Geral Ordinária - Edital de Convocação. Convocamos os senhores acionistas, para a Assembléia Geral Ordinária, às 9 horas do dia 30/04/2010, na sede social, sito no Km 68 da Estrada Castanhal/Marapanim, Curuçá/Pa, para discutirem e deliberarem sobre a seguinte Pauta: 1) Apreciação e discussão do Relatório da Diretoria e das Demonstrações Financeiras, do exercício social encerrado em 31/12/2009; 2) Fixação da remuneração da Diretoria e do Conselho de Administração para 2010.

Curuçá/Pa, 22 de abril de 2010.